cum publici un anunt?

Online
Anunţul tău într-un minut
Apariţie la www.anuntul.ro
şi în următoarea ediţie a ziarului
Tarif 7 lei / anunt (TVA inclus)
Orar Non-stop

SMS 1219
Anunţul tău într-un minut
Apariţie la www.anuntul.ro
şi în următoarea ediţie a ziarului
Vodafone/Telekom
Orange (via MobilPay.ro)
Tarif 3 €/sms + TVA - Orar Non-stop
• serviciul necesită acces la internet

SMS 1218
Transmiteţi prin SMS textul anunţului integral şi acesta va apărea pe www.anuntul.ro în maxim 1 zi lucrătoare şi în 2 ediţii a ziarului
Vodafone/Telekom
Tarif 3 €/sms + TVA, pentru 2 apariţii
Orar Non-stop

La sediile redactiei
- Bd. Magheru nr. 34-38
- Bd. Carol I nr. 35
- Şos. Colentina nr. 2D
Orar L-V: 8-20; S: 9-14
- Vezi lista completă în pag. 2 >>

apare luni, miercuri, vineri | 19.255 anunţuri | www.anuntul.ro

ANUL XXIX Nr. 77 (3712) | 11 iulie - 12 iulie 2018 | 2 lei

Constituţia României: Cenzura de orice fel este interzisă

ANUNTUL TELEFONIC
GAZETA AFACERILOR RAPIDE®

AEK SECURITY DIVISION
angajează
AGENŢI de PAZĂ
pentru MAGAZINE SITUATE ÎN MALL-URI
Salariul NET 2.040 LEI
0760.411.281

CARPAT GUARD AGENTI PAZA
Salariu 1.400-2.000 lei net lunar
Pentru obiective clădiri de birouri, depozite, ansambluri rezidenţiale
Zonele: Cotroceni, Militari, Unirii, Pipera
Program în ture de zi-noapte
PLATA LA TERMEN
0786.410.128
0769.075.995

1 Prestări servicii

Acte, avocaţi, contabili, notari

1. **Acte firma absolut accesibil pfa puncte lucru, sediu sect. 1, 2, 3 , 4, 5, 6, If., pret minim, schimb sediu, activitate, asociati, capital, administrator. 3 zile, consultanta gratis Autorizare la Primarie DSV DSP ISU. ☎0724.864.790/ 0766.408.676**

2. **Acte firma, liderii pietei infiintari firme, Reinvent Consulting: infiintari firme, gazduire sedii sociale Bucuresti si Ilfov, modificari acte Registrul Comertului, inchideri firme, contabilitate. www.reinvent-consulting.ro. 190 L; ☎0733.054.817/ 021.318.69.60 marketing@reinventconsulting.ro**

3. **Acte firme gazduire sediu social, infiintari societati, modificari acte pentru Registrul Comertului, infiintari plus sedii sociale, etc., www.infiintari-firme-bucuresti-ilfov.ro ☎0767.429.878**

4. **Acte notariale, Legalizari acte, traduceri acte/ apostila/ supralegalizare; cadastru/ intabulare; certificari -data certa; legalizari semnatura/ sigiliu/ tipare ciocan silvic; depozite; acte societati comerciale/ asociatii ☎021.320.80.27/ 0748.115.411 notariatconcordia@gmail.com**

5. **Agentia Permanent Assistance presteaza servicii de plasare si selectare personal intern / 8 orein toate zonele Bucurestiului, pentru menaj, bone, ingrijire batrani, spitalizati. Program NON-STOP. ☎0740.005.644/ 021.642.50.82 permanent.assistance@yahoo.com**

6. **Avocat** ofer consultanta juridica, asistenta politie, parchet, reprezentari in procese divorturi, partaje, minori etc. **100 L; ☎0729.183.321**

7. **Avocat** (fost judecator, procuror, profesor), divort, partaj, mosteniri, recuperari case, terenuri, fond funciar, litigii MCA, pensii, penal, comercial, legislatie rutiera, experienta indelungata, tărene scurte, solutii rapide, onorarii minime, ☎0734.361.870/ 0766.299.075

8. **Avocat acord asistenta juridica, reprezentare divorturi, partaje, mosteniri, revendicari - cauze civile; Penale - politie, Parchet; Comerciale; Litigii munca; Consultanta ETC. Drept civil, penal, administrativ, familiei, muncii, comercial ☎0744.485.831/ 0766.329.907/ 0724.821.144 flori.manciu@scpmanciu.ro**

9. **Avocat** cu experienta, divort, partaj, minori, evacuari, succesiuni, ordonante de plata, legislatie rutiera, procese penale, asistenta notariala. Onorarii minime. ☎0722.726.763

10. **Avocat si mediator ofer asistents si reprezentare instante, parchet, politie, consiliez civil partaje, penal, malpraxis medical, litigii banci, dr muncii, familiei, adoptii, comercial administrativ, dr autor, recuperari creante taxe, infiintez/ modific firme PFA; ☎0744.226.031/ 0722.406.039 avocat@avocat-costache.com**

11. **Avocat, asistenta si reprezentare, civil, penal, comercial, muncii, divorturi, partaj, consultatii Drumul Taberei. ☎021.725.15.66/ 0744.271.251**

12. **Birou expert contabil autorizat CECCAR ofer servicii contabilitate completa bazate pe profesionalism si seriozitate. Detalii pe site. www.contavia.ro. Contabilitate, consultanta fiscala, resurse umane, servicii salarizare ☎0766.529.524 nuta.georgeta@gmail.com**

13. **Birou Notarial Nemesis servicii notariale complete notar public Seceleanu Lidia - redactarea inscrisurilor cu continut juridic, la solicitarea partilor; autentificarea inscrisurilor redactate de notarul public, de parte personal sau de avocat etc. ☎021.312.71.72/ 021.312.71.77 bnpnemesis@yahoo.co.uk**

14. **Cabinet** expert contabil judiciar Apetrei Flavia Noi va putem ajuta in interpretarea legislatiei fiscale cum se determina si cand se vireaza impozitele si taxele datorate statului. Contabilitate, fiscalitate, resurse umane, expertize contabile. ☎0728.660.902 flavia@cabinet-apetrei.ro

15. **Certificat** audit energetic www.romaniabook.ro auditori energetici de gradul I realizam certificate energetice oriunde in Romania. Realizam documentatia pentru case, apartamente, hale, practic orice tip de constructie **130 L;** ☎0732.867.172/ 021.233.18.22 energetic@romaniabook.ro

16. **Certificat** Energetic, Audit energetic. Auditor Energetic pentru Cladiri Grad I, atestat MDRAP (Ministerul Dezvoltarii Regionale si Administratiei Publice), specialitatea Constructii si Instalatii. ☎0767.880.000 siaenergy@yahoo.com

17. **Certificate energetice efectuam, necesare vanzarii / inchirierii, termen 24 h. Pret 120 L- garsoniera, 2,3 camere 130 L, 4 camere-140 L, 5 camere - 150 L TVA inclus; ☎0740.032.092/ 0731.032.092 contact@vreauenergetic.ro www.vreauenergetic.ro**

18. **Contabilitate expert, servicii contabile complete, declaratii lunare, bilant, tva, salarizare, revisal, resurse umane, PFA, II, consultanta si expertiza contabila, semnatura electronica, bonus o luna gratuit, 100 L; ☎0766.369.930/ 0766.369.750 activcontab@gmail.com**

19. **Contabilitate, servicii complete de contabilitate si intocmirea situatiilor financiare pentru toate tipurile de societati comerciale, detalii pe www.biroulcontabil.ro 100 L; ☎0725.316.318 office@biroulcontabil.ro www.biroulcontabil.ro**

20. **Contabilitate, lichidare societati comerciale expert contabil, prestez servicii de evidenta contabila, depunere declaratii, certificare bilanturi, depunere situatii financiare anuale. Lichidare societati comerciale si asociatii non profit ☎0724.527.178 ioana.cucias66@gmail.com**

21. **Contabilitate completa Societate de contabilitate sector 6. Servicii oferite: evidenta contabila completa, servicii de personal si salarizare, reglare fise fiscale Anaf. Tel, site: www.contabilitate-tcp.ro 100 L; ☎0723.944.436 camelia@contabilitate-tcp.ro**

22. **Evaluare** de risc la securitate fizica RomaniaBook, Realizam analiza/ evaluare de risc la securitate fizica cu experti agreati de IGPR! Avem experienta peste medie. Potrivit HG301/2012 toate companiile au obligatie de a efectua analiza de risc. **100 €;** ☎0732.867.172/ 021.233.18.22 evaluari@romaniabook.ro

23. **Evaluari Imobiliara, Auto, Utilaje, Stocuri ANEVAR Romania-Book.ro realizam rapoarte de evaluare conform cu standardele ANEVAR pentru diferite scopuri - vanzare-cumparare, garantare, lichidare, aport capital social, 100 €; ☎0732.867.172/ 021.233.18.22 evaluari@romaniabook.ro**

24. **Expert** contabil CECCAR, expert contabil autorizat CECCAR, cu experienta de peste 10 ani in contabilitate-fiscalitate, ofer servicii contabile complete; **400 L;** ☎0731.493.240 valentinapirvu84@yahoo.com

25. **Expert Contabil Judiciar, Cenzor, Evaluator Anevar Intocmire Expertize Contabile judiciare si extrajudiciare, contabilitate financiara, bilant contabil, declaratii, consultanta financiara; raport de cenzor, dosar radiere societate comerciala ☎0762.599.829/ 031.430.31.42 gguzinschi@yahoo.com**

26. **Infiintam firme SRL, PFA, filiala/ sucursala, asociatii, fundatii, puncte lucru, gazduim sedii sociale, suspendare/ reactivare/ lichidari/ radieri SRL, autorizatii, permise sedere straini, vize, avize munca, actiuni instante; ☎0720.615.062/ 031.434.05.61 convenientconsulting@yahoo.com**

27. **Infiintare firma, SRL, PFA,IF-Bucuresti Pinamix Solutions :infiintari: SRL, PFA, II, IF in Bucuresti, Ilfov. Preturi incepand de la 250 lei. Oferim serivicii complete de infiintari, modificari, radieri firme. Bulevardul Basarabia nr 9, sector 2. 250 L; ☎0727.585.518 consultanta@pinamix.ro**

28. **Infiintari societati si gazduire sediu social, toate actele si modificarile actelor pentru Registrul Comertului etc., www.infiintari-firme-bucuresti-ilfov.ro ☎0767.429.878**

29. **Licitatii** SEAP constructii instalatii inginera, experienta in domeniu 25 ani, execut oferte financiare constructii/ instalatii pentru licitatii SICAP - devize in program Windev, rog seriozitate **1 L;** ☎0770.401.580/ 0745.134.035 stanc.marian@gmail.com

30. **Licitatii SICAP, oferte financiare, inginera cu experienta in domeniul constructii /instalatii execut oferte financiare licitatii SICAP program Windev 1 L; ☎0770.401.580 stanc.marian@gmail.com**

31. **Mediator** mediere Bucuresti sector 2, Bucur Obor medierea conflictelor pe latura penala si civila. www.mediatorhosuluminifa.ro **1 L;** ☎0773.883.055/ 021.253.19.85 contact@mediatorhosuluminita.ro

32. **Pensia ta poate fi antecalculata, calculata si recalculata. Daca ne contactati, umblam dupa adeverinte, vechime, sporuri, grupa de munca ☎0740.005.644/ 021.642.50.82 permanent.assistance@yahoo.com**

33. **Redactare si autentificare acte notariale declaratii, procuri, invitatii, testamente, certificari de fapte; legalizari de copii, legalizari de traduceri; autentificarea contractelor ☎0722.585.248 monicataniapop@gmail.com**

34. **Reprezentanta si asistenta juridica in fata tuturor autoritatilor administrative si juridice din Bulgaria pentru societatile comerciale romanesti efectuand transport rutier de marfa sau de calatori. ☎0744.221.138/ 0767.159.717 d_marinow71@abv.bg**

35. **Servicii complete contabilitate si intocmirea situatiilor financiare pentru societati comerciale mici, mijlocii, pfa-uri, fundatii, etc.Site: tps://contabilexpertbuc.wixsite.com/website 100 L; ☎0733.168.907 contabilexpertbuc@gmail.com**

36. **Servicii contabile complete Cabinet de contabilitate cu sediul in Bucuresti, oferim servicii complete de contabilitate, resurse umane, salarizare, declaratii fiscale, intocmire si certificare bilant. ☎0728.422.440 office@contalogic.ro**

37. **Servicii contabilitate, salarizare, resurse umane. Societate contabilitate, membra CECCAR, ofera servicii de: contabilitate, salarizare si administrarea personalului pentru societati din Bucuresti si Ilfov. 50 €; ☎0745.094.211 office@contacaruntu.ro**

38. **Servicii de Contabilitate & Audit Cauti o firma de contabilitate in Bucuresti? Practic Contab este solutia ta. Iti oferim servicii de contabilitate, servicii resurse umane, servicii fiscale, infintare firme, la preturi avantajoase. 1 L; ☎0730.486.843 razvan.it.manager@gmail.com**

39. **Servicii de contabilitate, fiscalitate si salarizare, oferim consultanta, asistenta, intocmiri acte, analiza financiara, contabilitate de gestiune. Seriozitate si profesionalism, ☎0723.563.568 totalexpertserv@gmail.com**

40. **Servicii infiintare firma Bucuresti si Ilfov oferim Servicii integrate atat celor care fac primii pasi in afaceri, cat si celor care cauta servicii complexe de consultanta comerciala. ☎0745.761.006 avradoi@gmail.com**

41. **Servicii obtinere avize si autorizatii constructii Firma cu 10 ani de experienta in obtinerea de: certificate de urbanism, planuri cadastrale, extrase CF, avize pentru constructii, autorizatii de construire, proiectare. Consultanta gratuita, 75 €; ☎0748.109.909 cristian@cityconsinv.ro**

Construcţii, meseriaşi, amenajări

1. **Acoperis** absolut convenabil montam acoperisuri din tigla metalica Bramac, Lindab etc. Facem si lucrari de dulgherie, montam polistiren, executam mici reparatii. Reducere 20%. Preturi mici. Mitica; ☎0731.754.645

2. **Acoperis tabla Lindab, zincata, jgheaburi, burlane, dulgherie. Mansardari. Orice reparatie. 15% reducere. Mihai; www.reparamsi-montamacoperis.com ☎0731.451.466 reparatii1960@gmail.com**

3. **Acoperis tabla Lindab, zincata, jgheaburi, burlane, dulgherie. Orice reparatie. 15% reducere; www.gerardconstructroof.ro ☎0724.506.937**

4. **Acoperis cu tabla zincata, montare, reparatii si vopsitorii tabla, jgheaburi, burlane, parazapezi, confectionat/ montat tubulatura ghena, sudura - confectii metalice, protectii atic, pervaze geam, instalatii sanitare, zugraveli scari bloc ☎0744.372.095**

5. **Acoperis cu tabla zincata, tigla ceramica, mici reparatii, dulgherie, vopsit acoperisuri. 10% discount. ☎0722.722.743**

6. **Acoperis montare, tigla metalica, sistem pluvial, Black Dom Gold Montaj vinde tigla metalica, monteaza jgheaburi, burlane sistem complet. Constructii, hidroizolatii, finisaje interior/exterior. Acoperisuri, mansardari, dulgherie! Garantie 30 ani. www.creativconstruct.ro. Pret tigla metalica 17 lei/mp, grosime 0.5. Consultanta gratuita la domiciliu. Transport gratuit in 24 de ore. Sediul central Bucuresti, Bulevardul Ion Mihalache nr. 313C, sector 1. 17 L; ☎0721.614.189/ 031.069.81.14**

7. **Acoperis orice tip executam tigla metalica, tabla lindab, tigla ceramica, tabla cupru/aluminiu, burlane, jgheaburi, mansardari, dulgherie, mici reparatii. Preturi avantajoase. Oriunde in tara. Garantie: materiale 30 ani, manopera 5 ani. Reducere 15%, ☎0720.159.094**

Angajăm **Agenţi curăţenie**
Lucrători comerciali
pentru locaţii fixe din zonele MILITARI, OTOPENI şi BALOTEŞTI
Se oferă:
· salariu motivant plătit la timp
· plata orelor suplimentare
· bonuri de masă
· program flexibil
· training gratuit
Relaţii la telefon: 0751.051.955

WISE BOX FOOD DELIVERY
www.wbox.ro
Wise Box FOOD DELIVERY
Companie multinaţională - locaţii în toate zonele Bucureştiului
angajează ŞOFERI LIVRATORI
Se oferă:
- salariu fix 1.162 lei + tips + plata pe comenzi
- 6 lei/comanda cu maşina proprie
- 4 lei/comanda cu scuterul firmei
CV la mail: claudia.petre@wisebox.ro
0747.815.440
0799.831.111
Banii se primesc zilnic
25-30 comenzi /zi

ullrich Gruppe
www.ullrich-gruppe.de
Sedii în: Berlin, Kaufungen, Hamburg, Mörsdorf şi Hürth
ANGAJĂM ŞOFERI posesori de permis categoria CE + ADR
pentru transporturi de marfă (prelată) pe teritoriul Germaniei
1.850 € brut + 100 € pentru posesorii de ADR
Contract, diurnă, concediu, dispecerat în lb. română
Aşteptăm CV-ul dvs. la email:
bewerbung@ullrich-gruppe.de
sau WhatsApp: 0049 176.186.77.757
0049 560.594.88.704

Angajăm
Femeie pentru curăţenie
- Program L-S
- Salariu fix
+ Bonuri de masă
într-o clădire de birouri
Detalii la telefon 0761.247.825

Eşti convingător?
Nu ai job şi vrei să te angajezi?
Eşti angajat şi vrei mai mulţi bani?
Convinge-ne să te angajăm !!!
Anunţul Telefonic angajează persoane dinamice pentru echipa de vânzări.
Trimite CV-ul pe mail la redactia@anuntul.ro

Sunt luate în considerare numai reclamaţiile primite în maxim 48 de ore.

SUMAR vezi pag. 2

Prestări servicii 1
Locuri de muncă 7
Imobiliare vânzări 28
Imobiliare închirieri..... 56
Auto, moto 64
Modă, frumuseţe 65
Casa şi grădina 65
Electronice 65
Întâlniri, matrimoniale..... 65
Afaceri, diverse 66
Anunţuri Ultima Oră 67, 68

3.000 OFERTE DE MUNCĂ în pag. 7-28

SUMAR

1. PRESTĂRI SERVICII
Acte, avocaţi, contabili, notari 1
Construcţii, meseriaşi, amenajări 1
Cursuri, meditaţii, şcoli, traduceri 3
Evenimente, petreceri 4
Îngrijire personală, sănătate 4
Masaj 4
Reparaţii, service 5
Transport, turism 5
Întreprinzători alte domenii 6
Servicii diverse 6

2. LOCURI DE MUNCĂ
Oferte full time 7
Cereri muncă 24
Joburi în străinătate 24
Oferte part time 26
Joburi videochat, masaj, adult 27

3. IMOBILIARE VÂNZĂRI
Garsoniere 28
Apartamente 2 camere 31
Apartamente 3 camere 41
Apartamente 4+ camere 48
Case, vile 49
Terenuri 53
Spaţii comerciale, industriale 55
Cumpărări, schimburi 56

4. IMOBILIARE ÎNCHIRIERI
Garsoniere 56
Apartamente 2 camere 58
Apartamente 3 camere 60
Apartamente 4+ camere 62
Case, vile 62
Diverse, camere cu chirie 62
Spaţii comerciale, birouri 63
Regim hotelier, case vacanţă 64
Cereri închirieri 64

5. AUTO, MOTO
Autoturisme 64
Camioane, autoutilitare 64
Piese, accesorii 64
Diverse vehicule 65
Cumpărări 65

6. MODĂ, FRUMUSEŢE
Încălţăminte damă 65

7. CASA ŞI GRĂDINA
Animale 65
Mobilă 65
Grădină, curte, terasă 65
Diverse 65

8. ELECTRONICE
Electrocasnice 65
Aparate foto, camere video 65
Diverse 65

9. ÎNTÂLNIRI, MATRIMONIALE
Prietenii 65
Căsătorii 66

10. AFACERI, DIVERSE
Vânzări, cumpărări, asocieri 66
Echipamente profesionale, Horeca 66
Utilaje agricole 66
Citaţii, licitaţii, notificări 66
Pierderi 67
Diverse 67

ANUNŢURI ULTIMA ORĂ 67, 68

Sediile redacţiei (L-V 8-20; S 9-14)
- Bd. CAROL I nr. 35 - Tel/Fax: 021.311.16.67
- Bd. MAGHERU nr. 34-38 - Tel/Fax: 021.318.52.95
- Şos. COLENTINA nr. 2D - Tel/Fax: 021.242.13.86
- Str. Gh. Doja nr. 109, Ploieşti - Tel/Fax: 0244.521.033

Anunţuri în 24 de ORE

La sediile redacţiei şi la ag. de publicitate
MARŢI până la ora 16 pt. ed. de Miercuri
JOI până la ora 16, pt. ed. de Vineri
SÂMBĂTĂ până la ora 14, pt. ediţia de Luni

În 15 minute la www.anuntul.ro

Tarife anunţuri (20 cuvinte)
- standard = 7 Lei
- literă îngroşată = 10 Lei
- fond negru = 15 Lei
- litere uriaşe = 20 Lei
- litere uriaşe pe fond negru = 25 Lei
- specială în chenar = 30 Lei

La 4 apariţii plătite a 5-a gratuită !

Tarife reclamă (macheta şi TVA incluse)
- Pag. POLICROMIE: 1/4 pag = **1.600 Lei**; 1/2 pag = **2.250 Lei**; 1/1 pag = **3.500 Lei**
- Pag. interior ALB/NEGRU: **3 Lei/cmp**
- Pag. interior CULOARE: **4 Lei/cmp**
- Ultima pag. CULOARE: **4,5 Lei/cmp**
- Prima pag. CULOARE: **13 Lei/cmp**

prin SMS 1219
Anunţul apare într-un minut
la www.anuntul.ro
şi în următoarea ediţie a ziarului
anunţ + 10 FOTO = 3 €/sms + TVA
Orar Non-stop
(valabil în toate reţelele)

prin plata Online
Anunţurile apar într-un minut
la www.anuntul.ro
şi în următoarea ediţie a ziarului
anunţ + 10 FOTO = 7 lei (TVA inclus)
Orar Non-stop

SMS 1218 (Vodafone/ Telekom)
Transmiteţi prin SMS textul anunţului integral şi acesta va apărea pe www.anuntul.ro
în maxim 1 zi lucrătoare şi în 2 ediţii a ziarului
- pentru **2 apariţii** (3 €/sms + TVA)
Orar Non-stop

PRESTĂRI SERVICII

Construcţii, meseriaşi, amenajări

8. **Acoperis** tabla zincata, tabla Lindab, orice reparatie de urgenta. Dulgherii, mansardari, jgheaburi, burlane, alte reparatii. Echipa de meseriasi lucram cu materialul nostru sau al clientului. Vopsitorie acoperisuri ☎0740.756.103/ 0735.588.976

9. **Acoperis, executam mansarde, burlane, jgheaburi, din orice tip de tabla, opritori de zapada. Facem si mici reparatii de urgenta, in toata tara ☎0731.015.899**

10. **Acoperisuri executam sarpante acoperisuri, mansarde, invelitori din orice tip de tabla, tigla ceramica, hidroizolatii si mici reparatii de urgenta ☎0721.897.813**

11. **Acoperisuri mansarde, accesorii, reparatii, dulgherie, tabla lindab, vopsitorii. Reducere 15%. ☎0737.493.453**

12. **Acoperisuri Tigla metalica, tabla zincata, acoperis lemn, mansardari. Orice tip de reparatii, deplasari oriunde in tara. Reducere 15%. Manescu Marian, ☎0746.570.993**

13. **Acoperisuri absolut avantajoase avariate sau noi, reparatii si montaj in Bucuresti si tara, oferim garantie, promtitudine, seriozitate, calitate. Executam orice tip de lucrari de reparatii acoperis la urgenta, montaj tigla ceramica, ☎0730.135.333/ 0748.948.822 office@montareacoperis.ro**

14. **Acoperisuri accesibile pentru case echipa de meseriasi executam la cerere lucrari cu materiale proprii sau de la client. Acoperisuri tabla, tigla reparatii acoperisuri, mansardari, dulgherii, ghene bloc, sistem pluvial. ☎0721.438.212**

15. **Acoperisuri accesibile pentru case si mansarde Resuceri de sarbatori! Reparatii si montaj in Bucuresti, Ilfov, Constanta, Prahova montaj, tigla metalica si tigla ceramica. Calitate maxima.www.decramontaja-coperis.eu ☎0742.378.581/ 0735.026.432**

16. **Acoperisuri accesibile pentru case vile si blocuri executam acoperisuri orice tip ,tigla metalica, tigla ceramica, tabla zincata, tabla cupru, tabla aluminiu, si reparatii acoperisuri vechi sau noi, se lucreaza cu materialele clientului sau proprii. ☎0736.942.667/ 0737.275.802 homeexpertacoperisuri2@gmail.com**

17. **Acoperisuri** accesibile, 10% reducere, case, mansarde, blocuri. Reparam, renovam, modificam si construim acoperisuri complete, montam tigla metalica, ceramida, zincata, jgheaburi, burlane, parazapezi, vopsitorie si demolari, oferim garantie, rog seriozitate. Suna acum la tel. ☎0737.638.888/ 0747.252.490

18. **Acoperisuri case excutie si montaj Absolut avantajos executam acoperisuri orice tip, tigla metalica, tigla ceramica, tabla zincata si reparatii acoperisuri vechi sau noi, se lucreaza cu materialele clientului sau proprii. ☎0734.403.799**

19. **ACOPERISURI CASE/BLOCURI - 15% REDUCERE Asiguram lucrari de calitate in Bucuresti si tara, montaj si reparatii. Montaj sistem pluvial (parazapezi/ sorturi), consultanta tehnica mentenanta, dulgherie, termoizolatii, oferim garantie si seriozitate Lindahouse Roof SRL ☎0742.539.213/ 0737.361.781 office@reparatiia-coperisbucuresti.ro**

20. **Acoperisuri reparatii orice model de acoperis, jgheaburi, burlane, orice mici reparatii, lucrari oriunde in tara, 25% reduceri. Nicu; ☎0731.174.291**

21. **Acoperisuri** tigla metalica, sarpante, glafuri la blocuri. Lucram si executam jgheaburi, burlane, interioare/exterioare. Vopsim acoperisuri si tigle. Alte mici reparatii; ☎0741.984.718

22. **Acoperisuri,** dulgherie, tabla, reparatii, case la rosu, lemn, zidarii, tencuieli, gleturi, rigipsuri, instalatii sanitare, electrice, fatade, garduri, decorative, gresie, faianta, sape, amenajari interioare; ☎0762.628.271/ 0725.498.142

23. **Acoperisuri,** reparatii acoperisuri, vopsit, acoperis tabla, ☎0722.939.207

24. **Acoperisuri, accesorii, tigla metalica, Lindab, tabla zincata, jgheaburi, burlane, vopsit + reparat orice acoperis; Lucrari in toata tara, disponibili si in weekend. Oferim garantie la materiale si manopera. Echipa de meseriasi, ☎0729.725.472**

25. **Acoperisuri,** firma contract si garantie, meseriasi orice tip de tabla, tigla metalica si ceramica, tabla zincata si cutata, sistem pluvial, jgheaburi, burlane, parazapezi, dulgherie, mansardare, sarpante, izolatie carton, placari polistiren. Transport gratuit, ☎0731.545.436/ 0758.808.695

26. **Acoperisuri,** garduri, amenajari interioare, exterioare, case, apartamente, zugraveli, rigips, glafuri, tapet, polistiren, parchet, montam aragaze, boilere, hote, masini spalat, linoleum; ☎0766.016.935

27. **Acoperisuri, reparatii, dulgherie, accesorii, polistiren, reparatii acoperisuri, discount 20%; ☎0732.037.788**

28. **ACOPERISURI, TIGLA METALICA, DULGHERIE, FOISOARE, TERASE, PLACARI POLISTIREN. MATERIALE PROPRII SAU CLIENT. LUCRAM: BUCURESTI, PROVINCIE, PROMOTIE ACOPERIS COMPLET PENSIONARI; ☎0730.053.897**

29. **Ajutor** in casa Pus parchet, faianta, gresie, dat lavabil, montat sanitare, electrice. Preturi accesibile, **250 L;** ☎0771.202.750 loredana.lori.ld@gmail.com

30. **Alpinism execut,decopertari, reparatii fatade publicitate, spalari geamuri, vopsitorii tabla,montare jgheaburi si burlane infiltratii,hidroizolatii. zugraveli scari de bloc, instalatii sanitare, ☎0744.372.095**

31. **Alpinism utilitar Bucuresti - Profesionalism... spalare geamuri, montaj publicitare, reparatii tencuiala, fatade, balcoane, acoperisuri, rosturi de dilatatie, termoizolatii, tencuiala decorativa, vopritorii, taiere/ toaletare arbori, tigla metalica 100 L; ☎0721.614.588 beniamincraciun@yahoo.com**

32. **Amenajam apartamente case zugraveli, dulgherie, interioare/ exterioare, garduri, izolatii, mansardari, tinichigerie, case din lemn, orice tip de acoperis. Construim case de la A la Z, case la cheie, case la rosu. Echipa serioasa, servicii impecabile ☎0725.088.876**

33. **Amenajam,** renovam apartamente case totul de la A-Z gresie, faianta, zugravit, parchet, glet, tencuiala, rigips, marmura, decoratiuni, garduri, pavele, sape etc. Experienta Italia 15 ani, preturi avantajoase; ☎0762.749.557

34. **Amenajari** zugraveli, igienizari: scoli, gradinite, crese, scari de bloc. Echipa, garantie si la termen; ☎0720.569.500/ 0769.847.957/ 0748.508.116

35. **Amenajari** zugravim scari de bloc, montam gresie si faianta, turnam sape si betoane; ☎0761.330.798/ 0729.907.812

36. **Amenajari** apartamente, case, rigips, polistiren, zugraveli, gresie, faianta, parchet, electrice, sanitare, gauri hote, montam usi metal, lemn, decorativa, lambriuri, gauri hote; ☎0762.341.016

37. **Amenajari** apartamente, zugraveli, glet, tencuieli, tapet, instalatii sanitare si electrice etc. Mester; ☎0774.683.739

38. **Amenajari** apartamente, zugraveli, glet, tencuieli, tapet, instalatii sanitare si electrice etc. Mester; ☎0774.683.739

39. **Amenajari** apartamente, preturi mici, zugrav, faiantar, gresier, reparatii glafuri, rigips, transport materiale + curatenie gratuit. Seriozitate ☎0723.073.776

40. **Amenajari** apartamente, rigips, polistiren, zugraveli, tapet, glafuri, raschetat parchet, mocheta, linoleum, lambriuri, gresie, faianta, electrice, sanitare, tencuieli, decorative, garduri, acoperisuri; ☎0764.625.908

41. **Amenajari** case, apartamente, garsoniere, zugraveli, polistiren, rigips, gresie, faianta, parchet, electrice, sanitare, sape, tencuieli, zidarie, tamplarie, glafuri, tapet, linoleum, mocheta; ☎0723.635.975

42. **Amenajari** excluzive Amenajari interioare la cheie. Garantie. ☎0732.034.494 Jekarosca@gmail.com

43. **Amenajari** int-ext : zugrav, faiantar, decorative decorative case, zugraveli, parchet laminat, instalatie electrica, glet de ipsos, placari rigips pereti si tavane, placari polistiren, travertin tapet; ☎0724.003.123

44. **Amenajari** interioare amenajari interioare, tencuiala, rigips, sape, scafe, decopertat, glet, tinci, lavabil, ☎0729.495.890 Moisee83@yahoo.com

45. **Amenajari** interioare execut lucrari de amenajari interioare rigips, lavabil, gresie, faianta, etc. Cer si ofer seriozitate preturi accesibile, **1 €;** ☎0731.912.766

46. **Amenajari** interioare , gresie, faianta, instalatii sanitare- termice, montaj obiecte sanitare, aductiuni apa- canal, repratii capitale, zugraveli. Constatarea gratuita, neg. seriozitate ☎0722.844.678

47. **Amenajari** interioare apartamente garsoniere zugraveli, glet, (vopsea decorativa interior) tapet, montaj parchet, rigips, gresie-faianta, sapa nivel, etc. Pentru detalii contactati. **10 L;** ☎0733.318.949 Dianabruneta@1987gmx.com

48. **Amenajari** interioare ex Execut rigips la gata 17 ron, glet 8 ron, faianta 20 ron, termosistem 20 ron, case la cheie; ☎0784.886.934 emydavid08@gmail.com

49. **Amenajari** interioare ex, execut rigips la gata 17 ron glet 8 ron faianta 20 ron termosistem 20 ron case la cheie. ☎0784.886.934 emydavid08@gmail.com

50. **Amenajari** interioare, gresie, faianta, marmura, parchet, rigips, glet, zugraveli, instalatii electrice si sanitare, termosistem, hidroizolatii. Preturi mici, calitate maxima, seriozitate si integritate; ☎0729.606.585 anto_7508@yahoo.com

51. **Amenajari** interioare, exterioare zugraveli, gresie, faianta, rigips, tapet, sape, tencuiala, polistiren fatada. ☎0746.468.124

52. **Amenajari** interioare/exterioare apartamente, case, vile, birouri, scari de bloc, scoli, zugraveli, glet, rigips tapet, sape, gresie, faianta, inst. sanitare, particular; ☎0768.555.370

53. **Amenajari** interioare: zugraveli, vopsitorii, glet, gresie, faianta, instalatii sanitare, instalatii electrice, parchet, linoleum etc.Pentru: apartamente, case, vile, birouri, ☎0767.973.233 skoda9top@gmail.com

54. **Amenajari** intrioare. Mester cu experienta zugraveli, faianta, rigips, zidarie, reparatii, glafuri, aracade, placari, montaje, calitate, seriozitate; ☎0727.251.833

55. **Amenajari,** faianta, gresie, tencuieli, lavabile, rigips. Totul la pret rezonabil! ☎0740.760.502

56. **Amenajari,** meserias execut lucrari de calitate: zugraveli, gresie, faianta, parchet, polistinen, glafuri, decorativa la preturi negociabile. Particular **1 L;** ☎0723.654.339

57. **Amenajari,confectionam tubulatura ghena tabla, hidroizolatii terase, tinichigerie acoperisuri. Demontat tubulatura veche; confectionat si montat tubulatra noua din tabla zincata de 1 mm sau de 1,25 mm cu guri si capace; jgheaburi si burlane ☎021.436.06.22/ 0723.434.119 office@hidroizolatii-tubulatura.ro**

58. **Amenajari. Glet 5 L/mp, lavabila 5 L/mp, tencuiala 12 L/mp, faianta, gresie 20 L/mp, apartament zugravit, 500 euro; ☎0737.764.374**

59. **Amenajeri** interioare seriozitate maxima, calitate si profesionalism, experienta in domeniu de mai bine de 15 ani **10 L;** ☎0761.876.249 mikeleconstruct@yahoo.com

60. **Arhitect** autorizat Realizez proiecte complete personalizate pentru autorizatia de constructie si avize. Consultatii gratuite, **3 €;** ☎0729.883.322

61. **Arhitectura** Autorizatii de constructie, certificate urbanism, avize, proiecte, orice aprobari, extinderi, modificari, recompartimentari, etajari case, hale, PUDuri, PUZuri, scoateri din circuitul agricol, cadastre, orice zona; ☎0721.695.945/ 0766.722.367 drafimar@yahoo.com

62. **Birou** de arhitectura abordam atat proiecte rezidentiale cat si proiecte comerciale, proiecte de afaceri/investitii, industriale, agrozootehnice, refatadare (remodeling fatada), arhitectura de retail, standuri comerciale, ☎0746.390.857 sadicivlad@gmail.com

63. **BTM Divizia de Securitate ofera toata paleta serviciilor de paza executate cu personal uman si se adreseaza unei game largi de beneficiari, din diverse sfere de activitate, ☎0371.172.077/ 0735.315.114 office@btmsecuritate.ro**

64. **Burlane, jgheaburi, tigla metalica, dulgherie. Lucrari si in afara Bucurestiului. ☎0724.716.882**

65. **Caldo Privat Security, servicii paza si securitate paza obiectivelor, bunurilor, valorilor si protectiei persoanelor; proiectare, instalare, modificare, intretinere a componentelor si a sistemelor de alarmare impotriva efractiei ☎021.322.08.11 office@caldoprivatsecurity.ro**

66. **Case de lemn, executie in 14 zile lucratoare construim case de lemn la comanda, 3 camere, baie si bucatarie. Suprafata 81 mp. La rosu cu fundatie 16.000 euro. Executie 14 zile lucratoare. 26.000 euro la cheie. 16.000 €; ☎0763.444.155 casagreen.rose@gmail.com**

67. **Case** din lemn tratat, cu o vasta experienta constructii de lux, garduri, pavele, gazon, flori, brazi etc., oferim inclusiv proiectare, avize; ☎0765.213.837

68. **Case** la rosu, amanajari int. si ext., echipa, posibil factura; ☎0766.263.094/ 0722.613.554

69. **Case la rosu, construim case la rosu, blocuri, amenajari interioare exterioare, instalatii electrice si sanitare ☎0722.613.554/ 0766.263.094 tudorcony@gmail.com**

70. **Case** la rosu, execut cu echipa experimentata manopera + materiale 130 euro mp. Executam si case la cheie 330 euro mp. Asiguram paza constructiei si executam lucrarea conform proiectului. Contract plata pe etape **130 €;** ☎0773.964.518 trusculeteaurel@yahoo.ro

71. **Case** rosu, cheie, instalatii sanitare, etc. Case la rosu sau la cheie, finisaje extint, instalatii sanitare/ electrice, incalzire in pardoseala sau calorifere, acoperisuri, zidarie, tencuieli. Oferim seriozitate. Bucuresti/ Ilfov, **1 €;** ☎0753.782.637 durablemansion@gmail.com

72. **Caut** urgent un lactus care sa schimbe un butuc la o usa la boxa bloc din care am fost evacuata abuziv de presedinte, boxa cumparata si pusa la punct de mine; ☎0720.402.289

73. **Confectionam si montam acoperisuri din tabla Lindab / zincata, lucrari monumente istorice. Orice reparatie, in toata tara. 20% reducere; ☎0753.709.391**

74. **Construct montaj acoperis reparatii, montaj acoperis; montaj tigla ceramica, metalica; jgheaburi, burlane; mansardari; izolatii exterioare, interioare; tencuieli. Discount la sistem complet intre 10-15% din valoarea totala ☎0720.865.368/ 0785.729.019 construct-montaj3@gmail.com**

75. **Constructii case vile si apartamente, amenajari. Case la rosu, la gri sau la cheie, renovari, sistematizari. Realizam lucrari de constructii, lucrari industriale, amenajare sau reparatii la preturi corecte si transparente, termen de executie mic, avantajos, ☎0722.698.101 pavelescu.aurel1@gmail.com; contact@arhi-tech.ro**

76. **Constructii** case, vile la rosu, la cheie, garduri orice model doriti, renovari. Oferim inclusiv servicii de proiectare, urbanism, bonus 25 m qard, plata pe etape executate; ☎0765.213.837

77. **Constructii** civile si industriale. SIA Engineering Company va ofera urmatoarele servicii:, case la rosu si la cheie, termoizolatii si hidroizolatii, instalatii electrice, consolidari, ☎0767.875.875 siaenergy@yahoo.com

78. **Constructii** vile la rosu si la cheie. Proiecte pentru autorizatie construire (arhitectura, rezistenta, instalatii), studiu topo, studiu geo, avize, expertize tehnice. ☎021.220.16.31/ 0754.957.566

79. **Constructii** voptisotiri, lavabile, zugravit, faianta, parchet laminat, masiv, raschetam, instalatii santiare, reparatii termopan, usi etc; ☎0727.957.787

80. **Constructii,** amenajari inginer constructor din Bucuresti cu personal calificat, executa lucrari de constructii: case, vile, mansardari, case din lemn la rosu sau la gata si altele in domeniu la preturi avantajoase ☎0721.849.916 mioara702000@yahoo.com

81. **Constructor bloc,casa,piscina,amenajari,demolari Construim la rosu si la cheie blocuri,imobile de birouri,case,piscine.Demolari pereti decopertari gresie faianta,demolam case blocuri hale industriale.www.constructii-instalatii-piscine-irigatii.ro 360 L; ☎0744.876.332 office@constructii-instalatii-piscine-irigatii.ro**

82. **Cumpar** materiale de constructi folosite. Cumpar deseuri materiale de constructii de ori ce fel care mai pot fi folosite. Fier beton, scandura, grinzi lemn,vata minerala, profile rigips, cuie, plasa Buzau chiar si bucati, instalati sanitare, orice. **100 L;** ☎0763.957.715/ 0761.405.040 me_gius@yahoo.com

Primim anunţuri şi la...

Agenţii de Publicitate
- 1St KLASS INTERNATIONAL - **Calea 13 Septembrie nr. 126, bl. P34,** tel: 021.411.75.67
- ADPLANER STUDIO - **Şos. Mihai Bravu nr. 196, bl. 200, sc. A,** tel: 0732.971.632
- AGER PRESS - **Str. Ion Câmpineanu nr. 22,** tel: 0729.158.923
- ATOM FISH - **Calea Rahovei nr. 328, bl. 57A, ap. 1,** tel: 0766.768.208, 0733.368.509
- BAESU - **Şos. Olteniţei nr. 222, bl. 7, parter,** tel: 0758.089.600
- BELVEDERE - **Calea Crângaşi nr. 87,** tel: 021.220.26.65
- BONENI - **Şos. Pantelimon nr. 260, bl. 46, ap. 136,** tel: 021.255.08.02
- CARMADO MEDIA - **Str. Matei Voievod nr. 103-113, bl. O3, ap. 115,** tel: 031.808.53.15
- CORE ADVERTISING - **Str. Ştirbei Vodă nr. 119,** tel: 021.637.37.36
- DAN PREST - **Bd. 1 Decembrie 1918, nr. 50,** tel: 0744.207.261
- EFECT COM - **Bd. Ferdinand nr. 103, sector 2,** tel: 0724.095.563
- GROUP MEDIA - **P-ţa. Presei Libere, Corp B2, et. 3, cam. 335,** tel/fax: 021.311.60.25
- GRUPUL DE PRESĂ ROMÂN - **Bd. Dimitrie Cantemir nr. 21, bl. 4, ap. 4,** tel: 021.330.80.91
- INDICATIV MEDIA - **Str. Ing. N. Teodorescu nr. 41,** tel: 021.311.69.80
- MAXIM - **Bd. Carol I nr. 66,** tel/fax: 021.314.52.10; 021.314.52.01; 021.314.52.02
- MEDIAPRESS - **Bd. D. Cantemir nr. 16, bl. 6, sc. C, ap. 69,** tel: 021.336.79.00
- METROPOLITAN MAXPRESS - **Str. Madona Dudu, bl. 8, parter, cam. 6, Craiova,** tel: 0768.441.133
- NAFI - **Şos. Olteniţei nr. 208,** tel: 021.332.06.10
- PAPER GANET - **Str. Braşov nr. 21-23,** tel: 021.746.57.62
- SAX ACTIV - **Str. Braşov nr. 21,** tel: 021.745.46.10
- STANCANA - **Şos. Giurgiului 117, bl. 4,** tel: 0731.307.153
- STANDARD MEDIA - **Aleea Dobrina nr. 2, bl. 49, ap. 4,** tel/fax: 021.255.53.44
- START MEDIA - **Casa Presei Libere nr. 1, corp C2,** tel: 021.317.98.00

Oficii Poştale Bucureşti
- OFICIUL POŞTAL nr. **1 - Str. Matei Millo 10-12,** tel: 021.313.74.59
- OFICIUL POŞTAL nr. **2 - Bd. Ion Mihalache 79,** tel: 021.222.67.27
- OFICIUL POŞTAL nr. **3 - Şos. Pantelimon 255,** tel: 021.255.31.40
- OFICIUL POŞTAL nr. **4 - Bd. Unirii nr. 47,** tel: 021.323.29.81
- OFICIUL POŞTAL nr. **5 - Bd. Libertăţii nr. 1,** tel: 021.336.45.03
- OFICIUL POŞTAL nr. **6 - Calea Văcăreşti 203,** tel: 021.330.33.01
- OFICIUL POŞTAL nr. **7 - Şos. Giurgiului 119,** tel: 021.450.13.67
- OFICIUL POŞTAL nr. **8 - Şos. Berceni 35,** tel: 021.334.34.14
- OFICIUL POŞTAL nr. **9 - Str. Viitorului nr. 70,** tel: 021.210.53.80
- OFICIUL POŞTAL nr. **10 - Şos. Ştefan cel Mare 228,** tel: 021.619.31.39
- OFICIUL POŞTAL nr. **11 - Şos. Colentina 81,** tel: 021.240.31.40
- OFICIUL POŞTAL nr. **12 - Bd. Gării de Nord 6-8,** tel: 021.318.21.90
- OFICIUL POŞTAL nr. **13 - Şos. Ştefan cel Mare 2,** tel: 021.210.10.96
- OFICIUL POŞTAL nr. **15 - Bd. Regina Elisabeta nr. 23,** tel: 021.315.90.30
- OFICIUL POŞTAL nr. **16 - Bd. Iuliu Maniu 78-98,** tel: 021.430.22.77
- OFICIUL POŞTAL nr. **17 - Calea Giuleşti 119,** tel: 021.221.43.62
- OFICIUL POŞTAL nr. **18 - Str. Horia Măcelariu 1-3,** tel: 021.232.27.42
- OFICIUL POŞTAL nr. **19 - Bd. Camil Ressu nr. 41,** tel: 021.348.11.85
- OFICIUL POŞTAL nr. **20 - Cal. Călăraşilor 137,** tel: 021.323.29.95
- OFICIUL POŞTAL nr. **23 - Str. Romancierilor 1,** tel: 021.745.38.17
- OFICIUL POŞTAL nr. **24 - Şos. Pantelimon 352,** tel: 021.255.59.50
- OFICIUL POŞTAL nr. **25 - Piaţa Montreal nr. 10,** tel: 021.318.21.79
- OFICIUL POŞTAL nr. **26 - Str. Pajurei 13,** tel: 021.667.11.08
- OFICIUL POŞTAL nr. **27 - Str. Valea Ursului nr. 1,** tel: 021.430.22.58
- OFICIUL POŞTAL nr. **29 - Bd. 1 Decembrie 1918 - 21,** tel: 021.345.27.85
- OFICIUL POŞTAL nr. **30 - Str. Mihail Ivanovici Glinka 7,** tel: 021.230.10.85
- OFICIUL POŞTAL nr. **32 - Bd. Ion Mihalache 341,** tel: 021.222.32.70
- OFICIUL POŞTAL nr. **33 - Casa Presei Libere 1,** tel: 021.318.21.81
- OFICIUL POŞTAL nr. **35 - Str. Zării nr. 10,** tel: 021.311.17.62
- OFICIUL POŞTAL nr. **38 - Str. Teiul Doamnei 19,** tel: 021.243.07.70
- OFICIUL POŞTAL nr. **39 - Şos. Iancului 3-5,** tel: 021.653.24.41
- OFICIUL POŞTAL nr. **41 - Str. Barbu Vlădoianu 2,** tel: 021.222.41.54
- OFICIUL POŞTAL nr. **42 - Bd. Libertăţii 6,** tel: 021.337.30.41
- OFICIUL POŞTAL nr. **44 - Bd. Gheorghe Şincai 2-4,** tel: 021.330.00.25
- OFICIUL POŞTAL nr. **46 - Bd. Unirii nr. 37,** tel: 021.408.36.46
- OFICIUL POŞTAL nr. **49 - Bd. Basarabia 57,** tel: 021.340.01.92
- OFICIUL POŞTAL nr. **51 - Str. Mărgeanului 12,** tel: 021.776.54.51
- OFICIUL POŞTAL nr. **52 - Str. Nicolae Caramfil 52-54,** tel: 021.232.93.15
- OFICIUL POŞTAL nr. **56 - Calea Crângaşi 23,** tel: 021.637.25.78
- OFICIUL POŞTAL nr. **57 - Str. Baba Novac 26,** tel: 021.340.24.60
- OFICIUL POŞTAL nr. **60 - Str. Baraju Sadului-Complex 9,** tel: 021.340.29.75
- OFICIUL POŞTAL nr. **61 - Şos. Olteniţei 188,** tel: 021.332.46.44
- OFICIUL POŞTAL nr. **62 - P-ţa M. Kogălniceanu 1-3,** tel: 021.315.69.86
- OFICIUL POŞTAL nr. **63 - Calea Dorobanţi 152,** tel: 021.314.34.00
- OFICIUL POŞTAL nr. **66 - Str. C-tin Titel Petrescu 3,** tel: 021.413.96.69
- OFICIUL POŞTAL nr. **67 - Str. Virgiliu 39,** tel: 021.637.31.05
- OFICIUL POŞTAL nr. **68 - Bd. Bucureştii Noi 64,** tel: 021.667.35.95
- OFICIUL POŞTAL nr. **69 - Str. Bârca nr. 14,** tel: 021.425.59.29
- OFICIUL POŞTAL nr. **71 - Str. Popa Nicolae 52-54,** tel: 021.240.05.00
- OFICIUL POŞTAL nr. **72 - Bd. 1 Decembrie 1918 nr. 58,** tel: 021.345.33.35
- OFICIUL POŞTAL nr. **74 - Str. Valea Argeşului 2,** tel: 021.444.04.32
- OFICIUL POŞTAL nr. **75 - Str. Lacul Bucura 2,** tel: 021.450.29.43
- OFICIUL POŞTAL nr. **76 - Str. Valea Cascadelor 2-4,** tel: 021.434.89.02
- OFICIUL POŞTAL nr. **77 - Şos. Mihai Bravu 380-382,** tel: 021.323.63.55
- OFICIUL POŞTAL nr. **78 - Splaiul Independenţei nr. 290;** tel: 021.318.21.92
- OFICIUL POŞTAL nr. **82 - Str. Al. Obregia 9,** tel: 021.461.07.07
- OFICIUL POŞTAL nr. **84 - Splaiul Independenţei nr. 319;** tel: 021.314.50.46
- OFICIUL POŞTAL nr. **86 - Şos. Chitila nr. 102;** tel: 021.667.01.54

Oficii Poştale din Sectorul Ilfov
● 1 DECEMBRIE ● AFUMAŢI ● BALOTEŞTI ● BRAGADIRU ● BRĂNEŞTI ● BUFTEA ● CERNICA ● CHIAJNA ● CHITILA ● CIOLPANI ● CIOROGÂRLA ● CLINCENI ● CORNETU ● DOMNEŞTI ● GHERMĂNEŞTI ● GLINA ● JILAVA ● MĂGURELE ● MICŞUNEŞTI MOARĂ ● MOGOŞOAIA ● OTOPENI ● PANTELIMON ● PERIŞ ● POPEŞTI-LEORDENI ● TUNARI ● VIDRA ● VOLUNTARI

Oficii Poştale din ţară
● **BRAŞOV** ... - Oficiul Poştal nr. 1, ... **Str. N. Iorga nr. 1**

● **CONSTANŢA** - Oficiul Poştal nr. 4, ... **Str. Corbului nr. 3;**
..... - Oficiul Poştal nr. 7, ... **Str. Soveja nr. 39**

● **CRAIOVA** ... - Oficiul Poştal nr. 1, ... **Str. Unirii nr. 54;**
..... - Oficiul Poştal nr. 4, ... **Calea Bucureşti nr. 46**

● **GIURGIU** ... - Oficiul Poştal nr. 1, .. **Str. Mircea cel Bătrân nr. 18;**
..... - Oficiul Poştal nr. 2, ... **Şos. Bucureşti Bl. 205;**
..... - Oficiul Poştal nr. 3, ... **Aleea CFR nr. 10;**
..... - Oficiul Bolintin Vale, ... **Str. Republicii 5A;**
..... - Oficiul Călugăreni, ... **Comuna Călugăreni;**
..... - Oficiul Crevedia Mare, ... **Comuna Crevedia Mare;**
..... - Oficiul Ghimpaţi, ... **Comuna Ghimpaţi;**
..... - Oficiul Hotarele, ... **Comuna Hotarele;**
..... - Oficiul Izvoarele, ... **Comuna Izvoarele;**
..... - Oficiul Mihăileşti, ... **Calea Bucureşti 70;**
..... - Oficiul Roata de Jos, ... **Comuna Roata de Jos;**

● **IAŞI** ..... - Oficiul Poştal nr. 1, ... **Str. Cuza Vodă nr. 3;**
..... - Oficiul Poştal nr. 8, ... **Str. Costache Negri nr. 64**

..... - Oficiul Poştal nr. 1, ... **Piata Victoriei nr. 8;**
..... - Oficiul Poştal nr. 3, ... **Sos. Nordului nr. 2;**
..... - Oficiul Poştal nr. 6, ... **Str. Postei nr. 75;**
● **PLOIEŞTI** ... - Oficiul Poştal nr. 7, ... **Str. Erou M. Moldoveanu nr. 6;**
..... - Oficiul Poştal nr. 10, ... **Bd. Republicii nr. 102;**
..... - Oficiul Poştal nr. 11, ... **Aleea Chimiei nr. 6;**
..... - Oficiul Poştal nr. 12, ... **Str. Malu Roşu, nr. 101;**
..... - Oficiul Poştal nr. 13, ... **Bd. Bucuresti nr. 24;**
..... - Oficiul Poştal nr. 14, ... **P-ta 1 Decembrie 1918 nr. 2**

● **TIMIŞOARA** .- Oficiul Poştal nr. 1, ... **B-dul Revoluţiei nr. 2**

PRESTĂRI SERVICII

83. **Curatenie** in case, vile, apartamente, birouri, Firma specializata de curatenie, presteaza servicii de curatenie la cel mai inalt nivel. Oferim servicii specializate atat firmelor cat si persoanelor fizice in apartamente, case si birouri, ☎0740.128.757 office@sinergitarget.ro

84. **Decorare** magazine, casete, bannere, autocolante, fly. Decorare magazine, casete, bannere, autocolante, flyere, etc; **1 €;** ☎0722.145.015 bhonia2000@yahoo.com

85. **Demolam** pereti, decopertam gresie, demolam case bloc demolam pereti in apartament. Demolam case, blocuri, hale industriale. Decopertam gresie, faianta, tencuieli in apartamente. **100 L;** ☎0724.971.229 office@constructii-instalatii-piscine-irigatii.ro

86. **Demolari** case, echipa baieti facem demolari case, ziduri,decopertari faianta,gresie,parchet,debarasare molozuri si lucruri nefolosibile, dam si cu lavabila, vopsim orice. ☎0768.500.865

87. **Diriginte** de santier firma de consultanta oferim servicii de dirigentie de santier si de management de proiect pentru constructii.www.diriginte-de-santier.com ☎0720.805.964 ranadaconstruct@gmail.com

88. **Diriginte de santier, Responsabil tehnic cu execut Diriginte de santier si R.T.E. pentru case, vile, blocuri, ansambluri rezidentiale, consolidari, hale metalice. 0734 241 240 2.000 L; ☎0734.241.240 fatu_mugur@yahoo.com**

89. **Drummond** Construction Systems Ltd.Constructii Constructii case pe structuri usoare, Termoizolatie, rezistenta la seisme, case pasive, independenta energetice, Structura din lemn, ignifugat + fungicizat, constructii rapide, panouri preuzinate. **500 €;** ☎0732.092.750 drummond.systems.office@gmail.com

90. **Echipa** baieti facem curatenie, transporturi mobila,electricasnice,moloz si ce nu mai este util in casa, la cererea clientului. ☎0768.500.865

91. **Echipa** calificata in constructii executam case la rosu, acoperisuri, interioare, tencuieli, fatade, gresie, faianta, sape, demolari; ☎0773.976.932/ 0765.299.657

92. **Echipa** cu experienta executa faianta 20l, rigips 17L, glet 7L, lavabil 4L, tencuieli 10L, polistiren 25L, ☎0761.654.773 Marinstefan90@Yahoo.com

93. **Echipa** cu experienta executa lucrari de calitate, gresie si faianta, glet, rigips, tencuieli plecari cu polistiren, sapa, garduri, lavabil, garantam cele mai mici preturi de pe piata, ☎0761.654.773 Marinstefan90@Yahoo.com

94. **Echipa** cu experienta executa, faianta 20l rigips 17L glet 9L lavabil 5L polistiren 25L tencuieli 10 L; ☎0761.654.773 Marinstefan90@Yahoo.com

95. **Echipa** de constructori construim case echipa de constructori construim case de la funda?ie la cheie in Bucuresti si Ilfov. Pretul la rosu este intre 35 si 40 euro/mp in functie de dificultatea proiectului. SC Goribav SRL 0724751763 **35 €;** ☎0724.751.763 goribav@gmail.com

96. **Echipa** executa lucrari montat polistiren, lavabila, structurata; ☎0737.921.618

97. **Echipa executam zidarie, tencuieli, rigips, termosistem, faianta, gresie, sanitara, electrica, demolari; ☎0728.167.460**

98. **Echipa** experta executam totul la comanda pt. dvs., jgheaburi, burlane, acoperis din orice tip de tabla, mansarde, preturi mici+ garantie, discount 10-15%; ☎0740.681.552

99. **Echipa** specializata constructori antialcoolica, executam case la rosu/ cheie, garduri, fose. Maxima seriozitate, calitate garantata, preturi accesibile pt. toate buzunarele; ☎0787.322.356/ 0721.412.434

100. **Edi Total Vidanjare si desfundare canalizare. Interventii urgente in Bucuresti si Ilfov, ☎0724.370.975/ 0752.444.520 office_total@yahoo.com**

101. **Efectuam** poze ceramica, Firma de constructii efectuam poze ceramica, alb negru/color, sculptam cruci si placi marmura, granit. ☎0768.500.865

102. **Efectuam** servicii funerare, dric funerar,constatare,imbalsamare,sicriu,cruce,coroane,coliva,pachete. Efectuam sapaturi gropi inmormantare sau deshuamare saci oseminte. ☎0768.500.865

103. **Electrica,** electrician autorizat particular 24/24, montaj/ reparatii tablouri, prize, intrerupatoare, lustre, aplice, corpuri iluminat, inlocuiri cabluri, interventii inclusiv week-end si provincie. ☎0723.048.404

104. **Electrica,** electrician autorizat, execut lucrari mari/ mici, 220/380 V, modificari tablouri, prize, intrerupatoare, lustre, aplice, calitate, incepere imediata si week-end; ☎0732.834.515

105. **ELECTRICIAN** autorizat particular 24/24, montaj / reparatii tablouri, prize, intrerupatoare, lustre, aplice, corpuri iluminat, 220 / 380 V, inlocuiri cabluri, interventii inclusiv in week-end si in provincie. ☎0774.401.750

106. **Electrician** autorizat execut lucrari de la A-Z: schimbat instalatii, cele vechi cu cele noi pe cupru, prize, lumini, tablou electric, contoare pasante, impamantari la case, vile apartamente. Adrian; ☎0720.137.382

107. **Electrician** autorizat ANRE acord asistenta tehnica si executie instalatii electrice, case, vile, apartamente, schimbat instalatii (cupru) reparatii, modificari, montaj tablouri electrice, corpuri de iluminat, prize. Calitate, seriozitate **50 L;** ☎0723.022.738/ 0723.022.738 instalatii_electrice70@yahoo.ro

108. **Electrician autorizat Bucuresti electrician autorizat ANRE. Cu peste 20 ani de experienta in tara si strainatate, ofer servicii de calitate tuturor clientilor mei, garantie si factura, ☎0740.983.312**

109. **Electrician** autorizat particular 24/24, montaj/ reparatii tablouri, prize, intrerupatoare, lustre, aplice, corpuri iluminat, 220 / 380 V, inlocuiri cabluri, interventii inclusiv in week-end si in provincie. Ofer seriozitate; ☎0731.544.520

110. **Electrician** calificat execut instalatii electrice la case, vile, apartamente si spatii comerciale. Inlocuiesc instalatiile vechi din aluminiu cu cabluri noi din cupru. Schimb tablouri electrice vechi. **10 L;** ☎0784.561.684 Badaraulaurentiu@yahoo.com

111. **Electrician** execut instalatii electrice, tablouri 220-380 V aplice, prize, case, vile, apartamente, convenabil; ☎0724.129.669

112. **Electrician reparatii si montaj, tablouri electrice, corpuri de iluminat, reparatii instalatii electrice, reparatii tablouri electrice etc.Sectoarele 1, 2, 3, 4, 5, 6. 70 L; ☎0761.659.194/ 0740.983.312**

113. **Electrician** si instalator execut instalatii sanitare, termice, gaze, electrice, 18 ani experienta. Domnul Marian; ☎0729.382.172

114. **Electrician,** schimb tablouri electrice, montez corpuri de iluminat, prize si intrerupatoare, execut si circuite noi la cerere, pentru ac, masini de spalat, cuptor electric si multe alte in functie de nevoi, experienta **45 L;** ☎0766.546.495

115. **Evaluator** autorizat IGPR intocmesc Analiza de Risc Evaluator autorizat IGPR intocmesc Analiza de Risc la Securitate Fizica la preturi accesibile in urmatoarele judete: Bucuresti, Ilfov, Arges, Dambovita, Giurgiu, Ialomita, Prahova, Calarasi. ☎0770.512.992 florincio4@yahoo.com

116. **Execut** acoperisuri, mansardari, tinichigerie, dulgherie, finisaje interioare, exterioare, reparatii de urgenta pentru pensionari, vaduve, 19% reducere; ☎0730.829.056

117. **Execut** acoperisuri, mansarde, tinichigerie, dulgherie, finisaje exterioare-interioare, reparatii urgente, pentru pensionari, vaduve 15% reducere, transport gratuit; ☎0730.985.289/ 0748.358.140

118. **Execut** gresie, faianta, tapet, zugraveli, parchet, decorativa, sape, tencuiala, zidarie. Caut baieti meseriasi curatenie; ☎0760.188.501

119. **Execut** mobila la comanda clientului din Pal, Mdf, orice culoare. Transport gratuit. Preturi avantajoase; ☎0765.889.939/ 0766.327.882

120. **Execut** zidarie, tencuiala, glet, lavabil, faianta, gresie, rigips, polistiren, decorativa; ☎0729.790.526

121. **Execut** zugraveli apartamente, fatade case, placari polistiren, gresie, faianta. Particular: ☎0762.565.287

122. **Executam** acoperisuri interioare, exterioare si case la rosu, izolatii polistiren, jgheaburi, burlane si lucrari monumente istorice si reducere 15 la suta; ☎0742.442.448

123. **Executam** acoperisuri mansarde, reprtii acoperisuri si vopsitorie acoperis, in cea mai buna calitate, oferim si cerem seriozitate, in plus oferim discount 10 la suta; ☎0752.870.977

124. **Executam** acoperisuri orice tip de tabla, jgheaburi, burlane, tencuieli, vopsit interioare, vopsit orice; ☎0754.960.205

125. **Executam case de lemn, zero energie, producem un sistem de constructii din lemn si metal sub brandul Caze. Caze este un sistem pentru constructiile independente energetic, zero energie Caze=case zero energie. ☎0361.428.093/ 0729.055.700 socri@socri.ro**

126. **Executam** constructii si sapaturi inmormantari, cavouri, deshumari oseminte, urne, poze ceramice, sculpturi cruci marmura, granit. Florin ☎0768.500.865

127. **Expert Quartz SRL Servicii curatenie imobile Asiguram servicii de curatenie la scari de bloc, birouri, apartamente, sau chiar vehicule. Va intampinam cu seriozitate, aparatura si perosnal necesar pentru a livra lucrari de cat mai inalta calitate ☎0764.321.307/ 0737.771.183 support@expert-cleaning.ro**

128. **Facem** sapaturi apa, haznale. echipe baieti facem sapaturi apa,haznale,santuri,fose,cavouri,inmormantari,deshumari oseminte,urne si inhumari urne, oseminte, poze ceramice, sculpturi, cruci,marmura, transport funerar (dric). Florin ☎0768.500.865

129. **Fier** forjat, executam lucrari fier forjat, porti, grilaje, balustrade, copertine, mobilier gradina, confectii metalice si automatizari pentru porti. ☎0722.738.181 martisorverdecrud@yahoo.com

130. **Firma** efectuam amenajari totale, design proiectare 3d, tencuieli decorative. ☎0732.034.494 Jekarosca@gmail.com

131. **Firma** curatenie scari de bloc, administratie oferim servicii de curatenie pentru Asociatiile de Proprietari, scari de bloc, ansambluri rezidentiale.Pentru detalii asteptam apelul dumneavoastra; **1 L;** ☎0745.942.565

132. **Firma** de acoperisuri, montatori, tabla - tir, lindab, zincata, cu material si fara; ☎0765.749.735

133. **Firma de constructii executa constructii case la rosu si la cheie, amenajari interioare, exterioare, instalatii electrice, sanitare, acoperisuri, hidroizolatii. Detalii pe fb: Gmcsupremestyle ☎0724.385.143**

134. **Firma** de constructii executam orice tip de lucrari (constructii case la rosu sau la cheie canalizari, alimentari cu apa, drumuri, hale industriale, renovari). Avem ingineri specialisti.www.constructii-renovari-consolidari-case.ro ☎0720.805.964 ranadaconstruct@gmail.com

135. **HandyMan servicii de curatenie, compania ofera servicii profesionale de curatenie, in diverse locatii (locuinte, centre comerciale, hale industriale etc.) detalii pe www. handy-man.ro ☎0751.223.388**

136. **Hidroizolatii** profesionale terase bloc, subsoluri, demisoluri pe vertical si orizontal; ☎0761.330.798/ 0729.907.812

137. **Hidroizolatii Conduraru 15 ani de experienta, Conduraru Grup Construct, are o experienta de peste 15 ani in furnizare si montaj specializat in hidroizolatii terase sisteme noi, sau lucrari de reabilitare izolatii terase. Telefon: ☎0721.724.104/ 0756.724.104 office@hidroizolatii-conduraru.ro**

138. **HIDROIZOLATII** LICHIDE cu CAUCIUC ACRILIC executate la hale, blocuri, terase, depozite, fundatii, acoperisuri, rezervoare, piscine, poduri, parcari, statii peco, in Bucuresti si, pentru suprafete minim 300mp, in toata tara. **1 L;** ☎0726.339.894 contact@stadicon.ro

139. **HIDROIZOLATII,** execut lucrari de hidroizolatii cu membrane bituminoase profesionale pentru terase de bloc, hale, fundatii, balcoane, garaje etc, execut si reparatii: inlocuire guri de scurgere aeratoare, seriozitate ☎0740.075.174

140. **Instalatii mecanica si tapiterie de scena. Amenajari sali de spectacole, proiectare, executie si montaj instalatii de scena pentru teatre, tapiterie de scena, ☎021.434.95.24/ 0722.458.475 prothalia@yahoo.com**

141. **Instalator** 24/24, autorizat, particular montaj / reparatii boilere, calorifere, centrale (lemne, gaze), echipari bai, hidrofoare, deplasare in week-end si inclusiv in provincie; ☎0723.048.404

142. **Instalator** 24/24, autorizat, particular, montaj centrale (lemne, gaze si electrice), calorifere, echipari complete bai, hidrofoare, pompe apa, deplasari non stop; ☎0731.544.520

143. **Instalator** bun si ieftin. ☎0775.603.830 wenemil3@yahoo.com

144. **Instalator execut instalatii tehnico - sanitare, montaj centrale termice, preturi avantajoase ☎07961977715**

145. **Instalator** particular autorizat montez si repar instalatii sanitare, termice, canalizari si gaze. Montaj masini spalat, aragaze si obiecte sanitare. Factura si garantie. **50 L;** ☎0722.883.229 catrinamariusdragos@gmail.com

146. **Instalator** accesibil autorizat, aragazuri, apomentre, centrale termice, calorifere, robineti, baterii wc+bazin, obiecte sanitare, intalatii gaze,detectoare gaz ☎0766.257.867

147. **Instalator accesibil non stop execut: instalatii sanitare-termice, gaze, apometre, boilere, cazi, chiuvete, wc+rezervor, tevi sparte, robineti, desfundari, centrale, aragaze montat si reparat, masini spalat montat; ☎0724.600.234/ 0769.856.694**

148. **Instalator** autorizat gaze/apa serios, Instalator, execut montaj centrale, calorifere, senzori gaz cu electrovana, incalziri, modificari, revizii si verificari, instalatii gaze, aprobari gaze, proiecte, instalatii bai, coloane blocuri. ☎0786.874.095 Nelu_49@yahoo.com

149. **Instalator** autorizat monteaza, repara obiecte sanitare, calorifere, boilere, hidrofoare, coloane apa-gaze, aragaze, sigilari apometre; ☎0720.433.272/ 0785.887.402

150. **Instalator** autorizat particular, 24/24, execut montaj obiecte sanitare, boilere, hidrofoare, pompe apa calorifere, echipari completa bai, canalizari etc. Deplasari inclusiv in provincie. ☎0774.401.750

151. **Instalator autorizat, non stop execut: instalatii sanitare, termice, apometre, boilere, cazi, chiuvete, wc+rezervor, robineti, baterii, tevi sparte, centrale termice, desfundari sifoane, scurgere-subsol; ☎0733.722.294**

152. **Instalator sanitar, Firma noastra este specializata in lucrari de inlocuire teva apa, scurgere si termoficare, desfundare canalizare la blocuri si case, montaj obiecte sanitare, centrala termica, apometre, robineti. ☎0764.457.850/ 0785.446.916 avariiinstalatii@gmail.com**

153. **Instalator si electrician/ carotare si demolare echipa formata din instalator si electrician cu experienta de peste 18 ani executam, reparam si modificam instalatii termice, electrice si sanitare la un pret convenabil si intr-un timp foarte scurt. 100 L; ☎0727.356.330 georgescuionutsorin@yahoo.com**

154. **Menajere curatenie birouri - part-time Angajam doamne pensionare pentru curatenie la sedii de firme, in zonele: Universitate, Pipera, Baneasa, program 2/ 3/ 4 ore pe zi, L-V.Carte de munca, salariu atractiv, bonuri de masa.Tel;021.252.2431 ☎021.252.24.31**

155. **Mester,** designer execut lucrari apart., magazine mester cu experienta si cunostinte de design renovez, decorez apart. si magazine. Iucrez si in constructii. execut lucrari de gresie, faianta, marmura, laminat. vopsit, gips carton, seminee, piatra ☎0760.963.922 ramona1@ymail.com

156. **Mobila** la comanda personalizata Asiral Line Mobilier personalizat pentru casa, gradina ,spatii comerciale ,sedii firmeCamera de zii, bucatarii,dressingurii mobilierul pe care ti la i dorit.Mobilier pentru gradina pergole, foisoare **150 L;** ☎0729.799.797 teotudor735@gmail.com

166. **Parchetar,** montez, raschetez orice tip, scari interior, dusumele, usi, zugraveli (amenajari interioare); ☎0720.551.903

167. **Pompare** beton Bucuresti si imprejurimi, Firma executa lucrari de pompare beton cu pompa Putzmaister P715 noua, statica, pompare 18mc/h, coloana furtun 100 m, personal calificat, in Bucuresti si in imprejurimi, min. 2 ore, **200 L;** ☎0732.611.947/ 0744.505.911 mioara702000@yahoo.com

168. **Produse** pentru tratamentul lemnului cu substante ignifuge, anticarii, antifungice, insecticide, contera lemnului rezistenta sporita impotriva inamicilor naturali si impotriva incendiilor ☎0233.234.544/ 0723.274.875 office@romtecgrup.ro

169. **Reconditionari** cazi de baie Echipa noastra este specializata in: reconditionari, cazi, reconditionari cazi, reconditionat cazi, reparat cazi, emailare cada, restaurare cazi,Alexandru Gheorghe;www.reconditionari-cazi.eu **300 L;** ☎0723.349.476 emailari_cazi@yahoo.com

170. **Repara** Acasa mesterii tai in reparatii si reamenajari, executam lucrari si interventii, electrice, sanitare, mobilier, lacatuserie si zugraveli. www.reparaacasa.ro ☎0734.874.870 interventii@reparaacasa.ro

171. **Reparatii orice tip de acoperis, tigla metalica, tabla clasica, dulgherie, izolatie carton, vopsit tabla. ☎0721.792.637**

172. **Reparatii - acoperis, jgheaburi, burlane, parazapezi si mici reparatii - astereala, dulgherie; ☎0738.169.082**

173. **Reparatii acoperi?uri, executam balustrade din inox, case, vile ridicate la rosu, montat gresie si faianta, rigips, vopsitorie, etc. ☎0745.812.723/ 0721.125.281 contact@belprofilgeneral-construct.ro**

174. **Reparatii acoperi?uri, executam lucrari de constructii civile, dulgherie, montaj tigla metalica, jgheaburi, burlane, sorturi, captusit acoperis, pus tigla si izolatii, ☎0745.812.723/ 0721.125.281 contact@belprofilgeneral-construct.ro**

175. **Rigips, gresie, zugraveli, renovari interioare si exterioare. Lucru repede si bine la un pret bun. Calitate maxima la un pret bun. In Bucuresti si imprejurimi. Gresie/faianta, ☎0724.751.763 catalin_pletea@yahoo.fr**

176. **S.C. Irbis Guard GruP S.R.L este flexibila la cererea de servicii de paza si protectie existenta pe piata, avand posibilitatea de a satisface necesitatile clientilor. ☎0769.077.195 office@irbisguardgrup.ro**

ŞCOALA POSTLICEALĂ

- Asistent medical generalist
- Asistent medical de farmacie
- Asistent medical de igienă
- Asistent medical de laborator
- Asistent medical de radiologie
- Asistent medical de balneofizio-kinetoterapie
- Asistent de gestiune
- Agent vamal
- Analist programator
- Stilist
- Tehnician maseur
- Proiectant decoratiuni interioare

Şcoala pregăteşte cadre medicale cu posibilităţi de angajare în Anglia şi Germania.

Înscrieri cu sau fără diplomă de bacalaureat şi fără limită de vârstă!

FEG Scoala europeana

www.scoalafeg.ro BUCUREŞTI ACREDITATĂ MECS Ordin nr. 3985/13.05.2008

Sector 1- Str. Vespasian Nr. 58, (Gara de Nord) Tel: 0314.050.362, 0213.111.058
Sector 1- Str. Walter Maracineanu Nr. 1-3, Intrarea 2, Et. 2, Camera 47 (Cismigiu), Tel: 0213.111.054, 0788.424.314
Sector 2- Str. Badea Cartan Nr. 6, Tel: 0314.052.730 (Spit. Colentina)

Diplomele sunt recunoscute naţional şi internaţional !

CURSURI CALIFICARE

- Infirmiera
- Operator calculator
- Coafura
- Frizerie
- Cosmetica
- Asistent social nivel mediu
- Tehnician maseur
- Ospatar (Chelner)
- Bucatar
- Barman
- Cofetar-Patiser
- Vanzator
- Tipograf, Instalator
- Meserii in constructii

LICEUL F.E.G

Cursuri de zi, seral, frecventa redusa

Profil: Uman

ACREDITAT MECS Ordin nr. 3516/28.03.2016

Grădiniţa în Limbi Străine F.E.G.

PENTRU UN VIITOR ... AŞA CUM VREI TU !

181. **Servicii de protectie si paza Irbis Guard Grup furnizeaza servicii de protectie si paza pentru toate categoriile de obiective, bunuri si valori, cu agenti de paza atestati, instruiti, specializati pentru astfel de activitati. ☎0786.189.306 office@irbisguardgrup.ro**

183. **Sisteme** supraveghere video profesionale retele structurate, sisteme detectie incendiu, acces control, automatizari, autorizare, analiza risc, proiect tehnic, videointerfoane, reclame led programabile, bariere automate, porti automatizate. ☎021.324.06.06/ 0721.761.116 contact@ttannet.ro

184. **Sobar** specialist execut sobe, seminee, reparatii, scuturat cosuri; ☎021.221.66.99/ 0745.991.298

185. **Sobar** execut sobe teracota, montez si re-montez cu si fara materialul meu, gratar, seminee, neg., ☎0723.004.446

190. **Termopane, Tamplarie Aluminiu / PVC productie si montaj de tamplarie pvc sau aluminiu cu geam termoizolant (geam termopan). Usa de garaj tip rulou, numai 297 euro + tva, preturi de producator www.authentique.ro; www.usa-garaj.com ☎0733.711.111/ 0732.557.799 office@rulouriexterioare.eu**

191. **Tigla metalica Plannja Suedia, tabla de faltuit Extramaleabila 0.6 mm, profile industriale, jgheaburi inclusiv jgheaburi dreptunghiulare si burlane, accesorii pentru acoperis, ferestre de mansarda ☎0727.773.255/ 0745.181.239 vitenconstruct@yahoo.com**

192. **Zugrav** cu experienta execut gleturi, zugraveli, sape, parchet, gresie, faianta, usi, etc., la cele mai mici preturi; ☎0752.860.181

193. **Zugrav** particular efectuez lucrari de calitate si avantajos. Sunati la tel: ☎0729.658.439

194. **Zugrav** profesionist: gleturi, lavabila, reparatii, apartamente la gata. Dl. Dan; ☎0751.424.183

195. **Zugrav** serios, execut lucrari de foarte buna calitate, preturi avantajoase, promptitudine; ☎0720.972.538/ 0775.583.762

196. **Zugrav,** faiantar, rigips, parchet, inst. sanitare executa meserias serios, non alcoolic, exclusi intermediari; ☎0761.933.313

Cursuri, meditaţii, şcoli, traduceri

1. **Absolventa** limbi straine engleza, franceza, germana, spaniola, conversatie, scris- orice varsta, rabdare, seriozitate maxima, rezultate sigure; ☎0745.335.998

2. **Anticariat Bucuresti, cumparam carti noi si vechi, din orice domeniu si orce cantitate. Lichidam biblioteci sau stocuri de depozit. Plata pe loc, deplasare gratuita, ☎021.315.87.04/ 0731.407.474**

3. **Centrul de Formare Profesionala Eurodeal Cursuri de calificare autorizate in urmatoarele meserii barman, bucatar, vanzator, inspector resurse umane, instalator, lucrator in comert, operator calculator, ospatar, igiena, prim ajutor, ☎021.255.52.71 eurodeal33@hotmail.com**

4. **Curs engleza restrans. Curs engleza manuale Cambridge, metode moderne, grupe 3-4 cursanti. Ideal daca vrei toata atentia profesorului, dar si un curs vesel si interactiv. Detalii pe invatengleza.eu sau la tel. 40 L; ☎0744.998.774/ 0744.998.774 info@invatengleza.eu**

5. **Curs** masaj cu bambus, miere, ventuze, tip workshop. Durata curs 2 zile/4 ore pe zi. Pret 150 lei per modul (350 daca sunt achizitionate toate). Scoala autorizata ANC. Cursul se va tine la sediul scolii din P-ta Iancului, sct 2 Bucuresti, **150 L;** ☎031.438.27.17/ 0737.091.693 steftom_concept@yahoo.com

6. **Curs ofiter protectie date DPO, Regulamentul GDPR, Pro Management in parteneriat cu PECB Europe organizeasa cursul DPO, Regulamentul de prelucrare a datelor cu caracter personal GDPR.Cursul este autorizat PECB cu diploma recunoscuta international. 1.187 €; ☎0721.391.236/ 021.217.09.29 office@promanagement.ro**

7. **Curs** pensat cu ata si epilat cu ceara organica, veti invata sa pensati cu ata, sa dati forma, sa stilizati, sa epilati cu ceara organica si ata **250 L;** ☎0737.091.693

8. **Cursuri** acreditate de masaj, cosmetica si make-up, Diplome recunoscute U.E. Materiale de curs/ suport curs gratuite. Incepere imediata, practica in centre specializate. Profesori cu experienta in domeniu; Curs masaj somatic, reflexogen, terapeutic **500 L;** ☎0737.091.693/ 031.438.27.17 steftom_concept@yahoo.com

9. **Cursuri acreditate recunoscute Uniunea Europeana coafor, frizerie, manichiura-pedichiura, unghii false, cosmetica, masaj, make-up cu practica din prima zi. ☎0763.606.638/ 0736.938.407 florone.professional@yahoo.com**

10. **Cursuri autorizate si acreditate in Bucuresti Bestcor Training Center - o gama variata de cursuri autorizate si acreditate din domenii diverse. Pregatim periodic oferte si pachete de cursuri, preturi reduse, plata in rate si inscrieri online! 520 L; ☎021.315.20.20/ 0744.660.448 contact@bestcor.ro**

11. **Cursuri calificare peste 100 meserii, alimentatie, turism, constructii, auto, infrumusetare, SSM, PSI, Anre, certificate Ministerul Muncii. Cursuri ISCIR: stivuitorist, fochist, macaragiu, masinist pod, operator GPL, imbuteliator, prelungire autorizatii; www.fundatiaapt.ro; ☎0784.238.728/ 0744.437.105 fundatiaaptbucuresti@yahoo.com**

12. **Cursuri** calificare-formare profesionala. Asociatia Bucharest Business School.Cursuri alimentatie publica, constructii, servicii si notiuni fundamentale de igiena. Asociatia BBS este o organizatie nonprofit, neguvernamentala, apolitica, independenta fata de orice institutie. ☎0723.631.967/ 0765.276.239 asociatiebbs@yahoo.com

13. **Cursuri calificare. Scoala Postliceala FEG Bucuresti ofera cursuri pt.: infirmiera, operator calculator, coafura, frizerie, cosmetica, asistent asistent social nivel mediu, tehnician maseur, ospatar (chelner), bucatar, barman, cofetar - patiser, vanzator, tipograf, instalator, meserii constructii. Liceul F.E.G. face inscrieri pentru cursuri de zi, seral, frecventa redusa, profil: uman, acreditat MECS, ordin nr. 3516/28.03.2016. Se efectueaza inscrieri si la Gradinita in limbi straine F.E.G. Adrese Bucuresti: - str. Vespasian, nr 58, (Gara de Nord). Tel. 031.405.03.62 / 021.311.10.58. - str. Walter Maracineanu, nr. 1-3, Intrare 2, et. 2, camera 47, (Cismigiu) sect 1, tel: 021.311.10.54/ 0788.424.314. -str. Badea Cartan, nr. 6, sector 2 (Spitalul Colentina), tel. 031.405.27.30. www.scoalafeg.ro; ☎021.311.10.54/ 0788.424.314**

14. **Cursuri de calificare - Scoala de meserii Serban, cursuri autorizate de calificare in urmatoarele meseri : maistru mecanic auto,mecanic auto,tinichigiu / vopsitor auto,mecanic vulcanizator, maistru in constructii, schelar, lucrator finisor; ☎0722.302.252/ 021.252.03.82 secretariat@scoalaserban.ro**

15. **Cursuri domeniul financiar, piata de capital atribut fundamental: formarea si perfectionarea profesionala in domeniul pietei de capital, fiind atestat de catre CNVM (ASF) ca organism de pregatire profesionala pentru specialistii in domeniu ☎021.327.11.80 office@cpf-millenium.ro**

16. **Cursuri** operator calculator. Cursuri de perfectionare intensive avizate Ministerul Muncii si Educatiei: Operator calculator electronic si retele; contabilitate primara cu utilizarea calculatorului; contabilitate financiara, ☎0724.772.425/ 0770.434.606 office@cursuri-picon.ro

17. **Cursuri** Profesionale Stilist Protezist Unghii Alege sa fii un adevarat stilist de unghii participand la cursurile Issa Nails Academy. Acceseaza www.issa-nails.ro/cursuri pentru promotiile la Cursurile de Specializare & Perfectionare. ☎0747.819.938 academy@issa-nails.ro

18. **Eseu** motivational admitere facultate intocmesc, profesor romana liceu gradul 1; ☎0720.076.582

AGENŢI SECURITATE

pt MAGAZINE de renume din Bucureşti

Salariu începând de la 1.920 Lei NET- banii dvs. (contribuţiile şi impozitele fiind suportate de societate), salariul se plăteşte la timp, contract de muncă integral, sărbători legale plătite dublu, prime, servicii medicale gratuite, condiţii plăcute (se lucrează în interior, beneficiaţi de aer condiţionat), excursii gratuite munte / mare, calificare profesională gratuită.

Interviurile: Str. Calea Vitan nr. 293, sector 3, luni-vineri, 09.00-16.00.

Mijloace de transport: 124, 202, 223, 135, 123 Auchan Vitan, vis a vis de Târgul Auto Vitan.

Relaţii la tel. 0749.062.295

157. **Modificari acoperisuri - mansardari, montatori tabla, cu material si fara material; ☎0756.304.129**

158. **Monitorizare si interventie Irbis Guard Grup ofera servicii de monitorizare si interventie rapida pentru apartamente, case, vile, spatii comerciale, santiere si alte tipuri obiective de interes pentru beneficiari. ☎0786.189.306 office@irbisguardgrup.ro**

159. **Montaj** parchet toate tipurile raschetare, lacuire. Preturi minime, seriozitate.http://www.raschetare-parchet-profesional.ro/ ☎0763.798.090

160. **Montaj** parchet laminat, usi interior; ☎0746.852.971

161. **Montam gazon rulou, pregatire teren, peisagistica, piatra decorare, plante, tuia, automatizari; ☎0728.167.460**

162. **Montare,** demontare mobilier, orice model de la orice producator. Simple, comode, paturi, sifoniere, livinguri, bucatarii, dormitoare, preturi mici, personal calificat, Dan, **70 L;** ☎0735.512.196

163. **Parchetar** experienta 25 ani, montez parchet laminat, clasic, stratificat, inlocuiri, reparatii, transport, ajutor cumparare, ☎0762.271.242

164. **Parchetar** montez, raschetez, paluxez parchet. Masina cu aspirator. Preturi minime. ☎0724.608.136 amenajari.interioare80@yahoo.com

165. **Parchetar,** montam, raschetam, paluxam, masina cu aspirator, preturi minime; ☎0731.896.182/ 0765.718.690

177. **Securitate evenimente, o sectiune importanta in activitatea de paza si securitate este reprezentata de asigurarea securitatii pentru activitatile sociale precum concertele, spectacolele, targurile si expozitiile, meciurile. ☎0786.189.306 office@irbisguardgrup.ro**

178. **Service centrale termice de peste 20 ani, echipa noastra de profesionisti executa operatiuni de service pentru centrale termice - punere in functiune (PiF), intretinere, verificari tehnice in utilizare (VTP) ☎0749.143.939/ 021.456.73.73 programari@avis-ctservice.ro**

179. **Servicii de administrare imobile, oferim servicii de administrare si mentenanta tehnica pentru imobile medicale (policlinici, spitale, laboratoare), de birouri, rezidentiale, centre comerciale. ☎0720.050.060 office@administrare-cladire.ro**

180. **Servicii de paza si protectie eficiente prin recrutare, training si controlincredere, responsabilitate, beneficii, clienti, implicare, securitate. ☎0769.077.195/ 031.437.09.08 office@irbisguardgrup.ro**

182. **Servicii instalatii gaze Bucuresti-Ilfov autorizare ANRE ,executam lucrari de calitate in domeniul instalatiilor de gaze si termice la cele mai bune preturi. Proiecte la cheie pentru toate instalatiile de gaze natural: proiectare, executie, instalare, punere in functiune si intretinere ☎0721.631.761/ 0788.388.625 contact@victoriaglobal.ro**

186. **Specialist** in zugraveli, rigips, tencuieli, sape, faianta, gresie, reformez/construiesc complet apartamente, case. Calitate, seriozitate; ☎0729.219.332

187. **Taiem** lemne cu drujba, echipa de baieti taiem lemne cu drujba,tundem iarba,spargem lemne cu toporul,asezam si strangem iarba. ☎0768.500.865

188. **Tamplarie** PVC tamplarie PVC Germania cu geam termopan la pret de fabrica, montaj si transport gratuit;

189. **Tencuieli mecanizate, amenajari interioare. Servicii de amenajari interioare si exterioare la preturi accesibile si calitate garantata. Serviciile noastre: tencuieli mecanizate, zugraveli si renovari, instalatii electrcie, termice si sanitare. ☎0722.778.899 office@amenajari-totale.ro**

PRESTĂRI SERVICII

19. **FEG Education organizeaza cursuri de formare in toate domeniile care au cautare pe piata fortei de munca, interna si europeana. Cursuri de calificare: electrician, sudor, instalator, coafor, cosmetician, bucatar, ospatar etc. Cursuri de specializare: tehnician energetician/electrician, contabil, inspector resurse umane etc. Sediu din Bucuresti, Str Caderea Bastiliei nr 58, lateral, in spate la ASE. www.feg.ro; ☎0756.876.091**

20. **Germana,** franceza, spaniola incepatori, grup 2-4, cu locuri alfabet, tip puzzle, rummy, zona Tineretului, Timpuri Noi; ☎021.330.40.61/ 0787.749.400/ 0720.459.346

21. **Gradinita Yannis & Yasmine nivel 1: 3 - 5 ani; nivel 2: 5 - 6 ani. Oferim optionale de: pian, limba engleza, limba germana, dans, atelier de creatie. Ne gasiti in incinta Centrului Comercial Sun Plaza ☎031.426.00.04/ 0744.544.178**

22. **Gradinta FEG Bucuresti Gradinta de weekend pentru zi si noapte. Inscrieri pentru program de weekend si vacante! ;Oferim copiilor dvs activitati educative si distactive Asiguram cazare+masa si personal dedicat.Pentru paritii ocupati in weekend oferim o alternativa distactiva in care copii dvs vor petrece timpul intr-un mediu placut.Tarife 1 zi+ 1 noapte= 250 lei; 2 zile+2 nopti= 350 lei; 3 zile+3 nopti= 500 lei Predare si in limbi straine (engleza, franceza, germana) Str George Missail nr 54,sect 1pta Domenii) ☎021.311.10.54/ 0788.424.314/ 031.405.27.31**

23. **Gradinta de weekend pentru zi si noapte. Gradinta FEG Bucuresti face inscrieri pentru program de weekend si vacante. Oferim copiilor dvs activitati educative si distactive. Asiguram cazare+ masa si personal dedicat. Pentru parintii ocupati in weekend oferim o alternativa distactiva in care copii dvs vor petrece timpul intr-un mediu placut. Tarife: 1 zi+ 1 noapte= 250 lei; 2 zile+2 nopti= 350 lei; 3 zile+3 nopti= 500 lei. Predare si in limbi straine (engleza, franceza, germana). Str George Missail nr 54, sect 1 (P-ta Domenii); ☎021.311.10.54/ 031.405.27.31**

24. **Invatamant la distanta (fara frecventa la distanta prin corespondenta).Au inceput inscrierile pentru anul universitar 2018-2019. Invatamant la distanta FFDC. Facultati: stiinte economice, contabiltate, drept, taxa scolara 330 E/an. 330 €; ☎021.210.53.57/ 021.210.53.58 ara@ffdc.ro**

25. **Matematica** Profesor. orice zona, sedinte individuale, domiciliul elevului, reusita garantata, simplu, sigur, comod,programa Ministerului Educatiei. Pret negociabil la fata locului, ☎0761.929.678 misu_usim2005@yahoo.com

26. **Matematica** profesor, Sedinte individuale, orice zona, programa Ministerului Educatiei, profesor, succesul garantat. Eficient, sigur, comod. Domiciliul elevului ☎0770.428.673/ 0770.428.673 dgrsj@yahoo.com

27. **Matematica** si fizica orice nivel, evaluare nationala, admitere facultate, bacalaureat, si la domiciliul elevului, 50 ron/2 ore. **50 L;** ☎0769.390.864

28. **Matematica V-XII. Profesor titular, experienta si rezultate deosebite, 18 ani meditatii. Niciun picat bac. Corigenti rezolvati in totalitate, note maxime admitere liceu, bac, pe ora 20 L; ☎0730.434.041**

29. **Matematica, informatica intensiv, sinteze, sistematic, recuperari. Metode rapide rezolvare subiecte, teme, educarea invatarii, gandirii, engleza computationala practica. Experienta, rabdare; ☎0726.803.036**

30. **Matematica,** limba romana, gramatica, recuperarea materiei, examene, bacalaureat, facultate, orice nivel, seriozitate; ☎0722.936.566/ 0722.199.039

31. **Meditez** matematica fizica orice nivel, profesor cu deosebita experienta, meditez matematica, fizica orice nivel, inclusiv Bac, admitere facultate, evaluare nationala si studenti. La cerere lucrez si in week-end-uri + in toate vacantele ☎0722.456.047 ll632743@gmail.com

32. **Profesoara** cu experienta ofer meditatii la limba romana, orice nivel, la domiciliul meu, langa statia de metrou Timpuri Noi; 50 lei/sedinta de doua ore. ☎0746.398.753

33. **Profesoara** de romana engleza I-XII, pregatire intensiva, corigente, evaluare nationala, bacalaureat, performante. Meditez domiciliu elev; ☎0745.271.605

34. **Profesor** Matematica, sedinte individuale, domiciliul elevului. Experienta, eficienta garantata, sigur, comod, eficient, ☎0727.809.907

35. **Profesor** matematica Domiciliul elevului, succesul garantat, programa Ministerului Invatamantului **1 L;** ☎0761.929.678

36. **Romana,** predau copiilor gramatica limbii romane, sarguincios si cu daruire, in lectii individuale de 2 ore, la domiciliul meu. **40 L;** ☎0760.026.714

37. **Scoala** de meserii autorizate, sprijin angajare frizer, coafor, manichiura, pedichiura, sudor, stivuitorist, ISCIR, croitor, infirmiera, brutar, ospatar, cofetar, bucatar, maseur, lucrator comercial, agent securitate, constructor, stilist, unghii, macelar, instructor, **400 L;** ☎0751.855.929/ 0726.964.482 cursuri_romania@yahoo.com

38. **Scoala de soferi oferim pregatire pentru obtinere permis, sedinte suplimentare, servicii in vederea redobandirii permisului anulat; 1.200 L; ☎0755.766.849 scoala@happydrivelucky.ro**

39. **Scoala de vara pt copii si elevi Global Learning, Cauti un curs intensiv de limba engleza &germana pentru copilul tau? Ai ajuns exact unde trebuia!Suna acum la 0723 642 817 si inscrie-l in programul "Scoala de vara" oferit de Global Learning!Cursul incepe in data de 1 Iulie, locurile sunt limitate! Te invitam sa te inscrii acum!informatii pe www. cursurigermana-engleza.ro/scoala-de-vara ☎072364817 info@cursuri-germana-engleza.ro**

40. **Scoala Postliceala FEG Bucuresti -Scoala europeana face inscrieri pentru anul scolar 2018-2019 la urmatoarele specializari: asistent medical generalist, asistent medical de farmacie, asistent medical de igiena, asistent medical de laborator, asistent medical de radiologie, asistent medical de balneofiziokinetoterapie, asistent de gestiune, agent vamal, analist programator, stilist, tehnician maseur, proiectant decoratiuni interioare. Scoala pregateste cadre medicale cu posibilitati angajare in Anglia si Germania. Inscrieri cu sau fara diploma de bacalaureat si fara limita de varsta. Scoala europeana acreditata MECS Ordin nr. 3985/13.05.2008. Diplomele sunt recunoscute national si international. Adrese Bucuresti: - str . Vespasian, nr 58, (Gara de Nord). Tel. 031.405.03.62 / 021.311.10.58. - str. Walter Maracineanu, nr. 1-3, Intrare 2, et. 2, camera 47, (Cismigiu), sect 1, tel: 021.311.10.54/ 0788.424.314. - str. Badea Cartan, nr. 6, sector 2 (Spitalul Colentina) tel. 031.405.27.30. www.scoalafeg.ro**

41. **Traduceri autorizate Real Translations Traduceri legalizate orice limba, interpretariat, servicii supralegalizare, apostila Haga, legalizari la ambasade, vizari acte studii, experienta 15 ani, traducatori profesionisti, preturi minime. ☎0723.795.265 office@real-translations.ro**

Evenimente, petreceri

1. **Accesorii de petrecere, cele mai vesele si creative articole si accesorii de petrecere: farfurii, pahare, servetele, coifuri, trompete, baloane, decoratiuni, lampioane, artificii, confetti, lumanari party ☎0758.222.203 office@accesoriidepetrecere.ro**

2. **Avenue 48 & Ballrooms by Bamboo - Chandelier Esti in cautarea unei locatii pentru evenimentul tau? Oricare ar fi acela, business sau privat, precum o nunta sau botez, te invitam in locatiile Avenue48 si Ballrooms by Bamboo pentru a afla ofertele ☎0724.322.189/ 0724.247.163 office@ballroomsbybamboo.ro**

3. **Cununii** sector 5 si 6 Restaurant Elena, la 300 metri de casa de cununii sect. 6, situat la intersectia Drumul Sarii & Calea 13 Septembrie organizeaza cununii. Capacitate terasa 100 locuri. restaurantelena.ro **110 L;** ☎0747.110.070 restaurantelena@yahoo.ro

4. **Formatia WOW Band, va puteti bucura, la petrecerea dumneavoastra, de un repertoriu vast incepand de la muzica ambientala, cafe concert, muzica usoara, cover-uri, pana la autenticul folclor. ☎0769.630.501 contact@wowband.ro**

5. **Fotografie** de bebelusi si familie in studio Vrei o sedinta foto de neuitat pentru bebelu?ul t?u?Noi la Clar Vis?tor Studio am deschis sezonul pozelor de familie. **100 €;** ☎0745.832.508 crina.popescu21@gmail.com

6. **Fotograful** vostru cel artistic Fotograful vostru cel artistic pentru modele, familii, animale, doamne gravide, copii si bebelusi si pentru evenimente, **150 L;** ☎0799.776.309

7. **Locatie** evenimente private si corporate, povestea voastra speciala merita un eveniment la superlativ, alege BistroDorobanti pentru organizarea petrecerii tale si ai garantia profesionistilor: preparate ireprosabile, servire impecabila **39 €;** ☎0723.909.007 evenimente@bistrodorobanti.ro

8. **Machiaj mireasa, Alexandra Rîpeanu Make-up Artist make-up artist cu experienta, specialist in corectie si remodelare sprancene, ofer servicii profesionale de machiaj pentru mirese/nunti, evenimente, petreceri, sedinte foto, ocazii speciale. 250 L; ☎0755.298.971 catrinelv@gmail.com**

9. **Restaurant Damascus, cofetaria Sham restaurant cu specific arabesc, situat chiar vis-a-vis de intrarea in stadionul Arena Nationala. Cofetaria Sham - Cu laborator propriu, ofera cele mai bune prajituri orientale specifice Damascului. ☎0729.328.768/ 0760.985.858**

10. **Restaurant** Liviu Rebreanu Bucuresti Preparate calde, Garnituri, Minuturi, Ciorbe,Pizza, Desert, Gratar, Salate; Peste 20 tipuri de bauturi in colectia noastra. Peste 2000 clienti multumiti. Organizam nunti si botezuri ☎0788.221.270 stanici@titannet.ro

11. **Sfesnice** cu suport flori inchiriez/ vand sfesnice cristal 4 brate, cu suport pt flori. inchiriere: minim 10 buc - 40 lei, +10 - 35 lei. Vanzare: am 20 buc - 350 lei/ buc (<20) sau 300 lei/ buc toate. ☎0722.395.957 andreeamonicacretu@yahoo.com @#@7

Îngrijire personală, sănătate

1. **Ai o problema de sananate? Natura are solutii! Centru de Sanatate ofera tratamente naturiste personalizate si unice in Romania pentru orice probleme de sanatate pe baza de consultatii saptamanale cu abonamente de 1-12 luni. Rezultate garantate! ☎0799.726.372**

2. **Ambuhelp transporturi internationale si evenimente serviciul de ambulanta Ambuhelp asigura transport medical cu ambulanta, la solicitarea pacientilor sau a familiilor acestora.Se asigura transportul pacientilor cu ambulanta in tara si in strainatate; ☎0724.040.902/ 0728.007.577 contact@ambuhelp.ro**

3. **Asociatia Crestina Lucia Maria,camin pentru bunici Camin pentru bunici Voluntari. Servicii profesioniste de ingrijire, tratament si refacere, pentru batrani, tineri, cu dizabilitati fizice si psihice. Va oferim dotari de ultima generatie ☎0744.649.323/ 0724.205.565 office@camin-pentru-bunici.ro**

4. **Asociatia Crestina Sf. Gheorghe si Sf. Dumitru camin particular pentru batrani si bolnavi de Alzheimer, Centrul Balotesti & Baneasa, cladiri modern utilate su mobilate, asistenta medicala, personal calificat care va ofera ingrijire 24/24 ☎0721.900.100/ 0722.223.166 contact@camin-particular.ro**

5. **Bone si menajere Bucuresti si zona de Nord avem ceea ce va doriti. Echipa bona- menajera-Baneasa se ocupa de selectia, initierea si plasarea unei bone sau menajere in zona de Nord (Baneasa, Otopeni, Pipera, Balotesti, Tunari si nu numai) ☎0721.750.857/ 0764.884.393 office@bona-menajera-baneasa.ro**

6. **Cabinet** stomatologic, Dynamic Dental Drumul Taberei: ofera servicii complete stomatologice, la cel mai inalt nivel profesional: implantologie, parodontologie, protetica, endodontie, ortodontie, ocluzologie, gutiere anti sforait. ☎0722.426.543/ 021.726.64.41 dayanast@yahoo.com

7. **Camin batrani Floriana House oferim conditii de cazare preferate de toti batrani, varstnici care doresc sa petreaca timpul intr-un mediu linistit, curat si sa fie tratati cu respect de personalul calificat. ☎0723.786.244/ 0767.906.264 b72agf@yahoo.com**

8. **Camin de batrani Bucuresti, Acasa la Bunici: ingrijire, asistenta medicala si recuperare zilnica. Se afla intre parcurile Carol si Tineretului. O oaza de 700 mp de verdeata in centrul Bucurestiului, ☎0724.384.753 office@caminul-acasa-la-bunici.ro**

9. **Camin de batrani Bunica Ecaterina, servicii cazare; servicii medicale 24/24, servicii medicale asigurate, nutritie personalizata; servicii speciale de ingrijire personala, consiliere psihologica ☎0732.011.302**

10. **Camin de batrani Martha, curte 1.800 mp, gradina amenajata cu foisor, terasa, pomi fructiferi, cladire 800 mp p+2, camere cu 2 si 3 paturi, living capacitate 50 locuri, cabinet medical, spalatorie, bucatarie complet utilata ☎0745.766.173/ 0769.242.873 mateielena2005@yahoo.com**

11. **Camin Eden Confort si siguranta pentru seniori caminul de batrani Eden a fost conceput si dotat pentru a oferi un maxim de confort si siguranta membrilor seniori ai familiei dvs. Centrul nostru dispune de serviciu propriu de ambulanta ; ☎0732.332.122/ 0726.081.666 camineden@gmail.com**

12. **Camin privat de batrani Raiul Bunicilor caminul privat de batrani Raiul Bunicilor pune la dispozitie servicii medicale complexe la un pret modic unde varstnicii pot petrece timpul intr-un mediu linistit; office@raiulbunicilor.ro 1.600 L; ☎0799.967.744 office@raiulbunicilor.ro**

13. **Camin varstnici ofera ingrijire permanenta, servicii de calitate intr-un mediu civilizat cu rezultate foarte bune. Asistente, medic familie, med. geriatru, med. psihiatru, med. neurolog, kinetoterapeut, 2.200 L; ☎0731.425.153 fundatiasfantulpetru@yahoo.com**

14. **Casa de ingrijire pentru varstnici. Vechime de peste 10 ani. Cauti camin de batrani / o clinica geriatrie / azil batrani in apropierea Bucurestiului? Casa Snagov situata in Ghermanesti este locul pe care si-l doreste orice batran ☎0731.920.920 icassian@yahoo.com**

15. **Complex Sportiv Extreme, sala fitness dotata cu aparatura moderna, aerobic (taeboo, clasic, power, dance, step, sculpting ball), instructori specializati, scoala fitness, kick boxing, autoaparare, sauna, vestiare, dusuri, bar. ☎0727.898.822 cs_timpurinoi@yahoo.com**

16. **Consultatie, evaluare medicala generala Consultatie si evaluare medicala generala, psihiatrica si psihologica, testare rapida a drogurilor in urina, testare HIV/SIDA, asistenta si administrare tratament substitutiv. ☎0747.896.161/ 0728.983.652 amghita@yahoo.com**

17. **Infirmiera si asistenta medical camin de batran asistenta si infirmiara pentru camin de batrani Domnesti (Ilfov); ☎0722.462.671**

18. **Ingrijire** batrani, am nevoie de o persoana indiferent de varsta, pentru a avea grija de un om bolnav de diabet. In caz ca nu aveti locuinta va pot oferi cazare. Bucuresti Sector 3 ☎0724.311.268

19. **Ingrijire si supraveghere batrani in cadrul caminului, batranii beneficiaza de supraveghere permanenta, tratamente specfice virstei, consiliere, socializare, asistenta medicala primara, asistenta religioasa ☎0762.334.434/ 0745.035.334 filantropiaberca@gmail.com**

20. **Ingrijire si supraveghere batrani servicii sociale primare, servicii sociale specializate pentru persoane in varsta si cu dizabilitati; gazduire batrani; asistenta medicala, ingrijire, socializareCapacitate primire 158 de persoane ☎0266.364.126/ 0744.515.360 sf.elisabeta@caritas-ab.ro**

21. **Ingrijire** varstnici ofer servicii de ingrijire a persoanelor in varsta, ori masaj pentru recuperare / tratament. Doresc seriozitate deoarece ofer servicii doar pentru persoane cu nevoi de sanatate; ☎0730.317.982

22. **Ingrijire, tratament, recuperare varstnici centru rezidential pentru ingrijirea, tratamentul si recuperarea persoanelor varstnice, Bucuresti, sectorul 1. Sprijinim permanent varstnicul ce se afla in situatie de dificultate ☎0767.914.722 contact@resedinta-victoria.ro**

23. **Masaj** lucrez part-time, in timpul liber la domiciliul clientului. Masaj de intretinere, relaxare, sportiv. Durata sedinta 90 min. Doresc colaborare serioasa pentru doamna si domnusoara. ☎0726.525.947 Bore.bore@yahoo.com

24. **Masaj** la domiciliu perfect masaj la domiciliu, respecta-ti corpul, maseur cu experienta de peste 8 ani, ofer servicii de masaj la domiciliu: masaj relaxare, anticelulitic, drenaj limfatic, reflexo, sportiv, terapii energy etc. ☎0737.691.456

25. **Masaj** terapeutic, ofer masaj terapeutic cu atestat, somatic, de relaxare, drenaj limfatic, sportiv/tonic, Shiatsu. Preturi de la 100-150 lei in zona Tineretului/parc, intre 10-18. **100 L;** ☎0728.535.978 Masajmaria@gmail.com

26. **Servicii** de calitate-masaj, sauna, jacuzzi, Anna, reala, selectiva, kinetoterapeut, ofer diverse tipuri masaj, intr-un ambiant deosebit, domnilor pretentiosi, care stiu sa aprecieze calitatea. Ofer conditii de lux. Discretie. Zona centrala, **80 L;** ☎0736.890.339

27. **Stomatologie** Smile Design By Dr Ayman Abboud Smile Design este specializata in tratamente non-invazive oferind posibiliatea pacientilor de a preveni, diagnostica sau trata leziunile detare si ale mucoaselor cu ajutorul laserelorwww.drayman.ro ☎0749.414.848 office@smiledesignbucuresti.ro

28. **Tratamente stomatologice profesioniste -Tratamente ORTODONTICE de calitate;-Tratamente endodontice la MICROSCOP;-Interventii CHIRURGICALE complexe: inserare de implanturi care necesita sau nu aditii osoase;- Servicii protetice ☎0744.549.003/ 031.109.52.91 prelipceandaciana@yahoo.com**

Masaj

1. **Abandoneaza-ti** cautarile. Masajul erotic oferit de tinerele noastre maseuze este unul dintre primele si simplele mijloace descoperite pentru alinarea suferintelor, rasfatarea trupului si a sufletului intr-o ambianta incitanta, **120 L;** ☎0728.702.675/ 0728.702.675 massage.excess@yahoo.com

2. **Adina,** Unirii, doamna matura, inalta, foto reale, ofer masaj erotic domilor maturi si manierati in locatia mea, zona Unirii, Nerva Traian, poze reale, discretie, igiena, seriozitate, rog nu deranjati aiurea **300 L;** ☎0748.140.321/ 0733.709.046

3. **Adriana,** 20 de ani, domnisoara stilata, o fire vesela si mereu cu zambetul pe buze, nonconformista dar foarte discreta, ofer diverse tipuri de masaj dlor discreti si generosi. Foto abolut reale, **200 L;** ☎0730.732.385

4. **Alege** un masaj adevarat, de calitate, realizat de o d-na tehnician maseur, prin relaxare, tonifiere, terapeutice, shiatsu, reflexo, sauna, aparate recuperare si slabit, curatenie, Crangasi. Nu ofer sex de niciun fel. **130 L;** ☎0731.515.140

5. **Alegerea** perfecta pentru un masaj erotic. Suna acum si alege cel mai bun serviciu de masaj erotic din Bucuresti, 8 domnisoare asteapta sa te rasfete intr-o oaza de lux, liniste si placere din centrul capitalei. ☎0732.889.966/ 021.316.88.38

6. **Alegerea** perfecta, garantez pozele reale, daca esti adeptul unei astfel de experiente sau pur si simplu iti doresti o experienta memorabila prin masaj, sunt sigura ca vei gasi ce doresti intr-o intalnire cu mine. Daca ti-am starnit interesul suna-ma. ☎0735.679.784

7. **Alexa** noua in zona masaj de calitate pt. domnii care se respecta si stiu sa aprecieze calitatea. Detalii suplimentare la tel. Titan, Bd. Theodor Pallady. **80 L;** ☎0732.721.047

8. **Alexia,** Daria, Emy, Sorina, Izza, Raluca, Eva, Alina, Corina, Sasha, Ana, Vicky sunt cateva din numele fetelor existente in salonul nostru de masaj, situat in Bucuresti, strada Baba Novac, o locatie de lux, situata la vila. Discretie, lux, calitate, **120 L;** ☎0728.702.675/ 0766.238.084 massage.excess@yahoo.com

9. **Alexya,** buna am 20 ani, inaltime 165, greutate 50, ofer masaj de relaxare, sunt o fata cu bun simt, curata, discretie, no stop, mai multe detalii la telefon, **70 L;** ☎0738.143.758

10. **Alice** Bd. Unirii buna sunt Alice, am 23 ani, 50 kg,1.65, tanara educata si senzuala, pot oferii masaj de relaxare, body masaj domnilor manierati in locatia mea in conditii de lux, discretie si igiena garantate, **150 L;** ☎0728.319.557

11. **Alice,** 36, Buna, sunt o bruneta pasionala, tandra si rabdatoare, cu mult bun simt, ofer masaj de relaxare si erotic domnilor manierati si generosi intr-un cadru intim si discret, **80 L;** ☎0720.227.178 ami_ja@yahoo.com

12. **Alice,** blonda matura, eleganta ofer masaj de relaxare si tonifiere la domiciliul meu. Discretie maxima, singura in locatie, poze reale 100%. Bulevard Dimitrie Cantemir, Budapesta, Tineretului, **100 L;** ☎0767.752.256/ 0730.967.399

13. **Alina** 36, Republica Moldova, Sunt o doamna draguta cu bun simt 1.70, 58 kg, ofer masaj de relaxare, mai multe detalii la tel., zona Universitate, ☎0742.401.801 Popa_popa@yahoo.com

14. **Alina,** Drumul Taberei ofer masaj de relaxare, fara graba, **60 L;** ☎0724.713.617

15. **Alyna,** 28 ani una dintre putinele maseuze care au poze reale, asta pentru ca te respect pe tine domnul meu si iti fac pe plac, sa te relaxez cu diferite tehnici de masaj, locuiesc singura, zona metrou Timpuri Noi **150 L;** ☎0729.797.491 frumoasa_alina20@yahoo.com

16. **Am** revenit, Carmen, 43, matura cu experienta ofer masaj de relaxare, domnilor stilati, zona bd Unirii, langa Zepter, **70 L;** ☎0725.341.667

17. **Amalia** ma deplasez la hotel pentru a-ti oferi o ora de placere prin arta masajului si prin alte tehnici bine cunoscute sau la mine in locatie, **100 L;** ☎0767.629.025

18. **Amalia** sunt o bonda finuta cu stil si cu o eleganta aparte ofer masaj de relaxare in locatia mea discreta luxoasa in zona Alba Iulia **200 L;** ☎0732.568.399

19. **Ambianta** si rafinament, daca esti in cautarea unui loc de relaxare, salonul nostru este alegerea perfecta deoarece calitatea este cuvantul care ne defineste. **120 L;** ☎0732.545.457

20. **Ambianta** si rafinament. Cauti ceva inedit, cauti sa te detasezi de problemele cotidiene? Te asteptam alaturi de fete superbe, experte in arta masajului erotic, cu bun simt, senzuale, atente la dorintele tale, salon lux, **120 L;** ☎0766.238.084/ 0728.702.675 massage.excess@yahoo.com

21. **Amy** doamna matura ofer masaj. Numele meu este Amy sunt o doamna de 40 de ani 1.67 cm 60 kg te invit in compania mea pentru a-ti oferi un masaj de relaxare profesional combinat cu un masaj erotic **100 L;** ☎0738.356.723

22. **Ana** maseuza draguta si manierata. Vino intr-un ambient discret pentru a te relaxa pe deplin, nu vei fi dezamagit. Doar un telefon ne desparte, Dr. Taberei, ☎0723.114.875

23. **Ana** 30 de ani, maseuza manierata si draguta. Ofer masaj de relaxare celor interesati intr un ambient discret si curat. Doar un telefon ne desparte. Titan bd. 1 Decembrie **60 L;** ☎0730.498.538

24. **Ana,** buna sunt Ana, te astept in locatia mea pentru a petrece clipe de neuitat, cer si ofer discretie si igiena maxima ofer masaj de relaxare body masaj nu raspund la sms nr privat. **150 L;** ☎0721.308.203

25. **Ana,** buna, te astept in locatia mea pentru a petrece clipe de neuitat, masaj, cer si ofer discretie si igiena maxima, pozele imi apartin in totalitate, singura in locatie, nu raspund la sms, nr. priv., **200 L;** ☎0721.308.203

26. **Ana,** Dr. Taberei, bruneta, 30 ani, educata, cu bun simt, te astept, pe tine domn serios pt. un masaj de relaxare la domiciliul meu. Discretie serioziitate. Singura in locatie, **100 L;** ☎0725.326.069/ 0756.422.429 anacriss83@yahoo.ro

27. **Ana,** Izza, Vicky, Emy, Sorina, Diana, Eva, Sasha, Raluca sunt cateva din numele fetelor existente in salonul nostru, situat pe strada Baba Novac, nr 9i. Tandrete si pasiune, rasfat si relaxare, calitate si lux gasesti doar aici, **120 L;** ☎0728.702.675/ 0766.238.084 massage.excess@yahoo.com

28. **Anca** noua in zona si in locatie, blonda cu poze reale, 1.70 cu 65 kg, 33 de ani, vreau sa ofer tuturor domnilor cu bun gust masaj de relaxare plin de surprize, zona Zepter, **50 L;** ☎0774.927.889

29. **Anca** noua in zona si in locatie, blonda cu poze reale, 1.70 cu 65 kg, 33 de ani, vreau sa ofer tuturor domnilor cu bun gust masaj de relaxare plin de surprize, zona Zepter, **50 L;** ☎0774.927.889

30. **Anca,** te invit in locatia mea discreta si centrala pentru un masaj de relaxare combinat cu erotic si alte fantezii, **100 L;** ☎0785.740.507

31. **Anda** Te invit la mine pentru o ora de relaxare prin tehnicile masajului erotic si terapeutic intr-o locatie de lux centrala, **100 L;** ☎0767.628.994

32. **Andra,** doamna serioasa si educata ofer masaj de relaxare d.lor genero?i si manierati la domiciliul meu. Cer si ofer discretie si igiena. Mai multe detalii la tel. locuiesc singura **200 L;** ☎0727.027.598

33. **Andra,** Magheru bruneta siliconata, poze reale, confirm cu tatuajele, ofer masaj de relaxare si erotic !mai multe detali la telefon **100 L;** ☎0799.055.923

34. **Andreea** Unirii Andreea, am 24 ani, 50 kg, 1.65, tanara educata si senzuala, pot oferii masaj de relaxare, body masaj domnilor manierati in locatia mea in conditii de lux,discretie si igiena garantate, locatie centrala, **150 L;** ☎0736.508.073

35. **Andreea,** 29 ani, ofer masaj terapeutic de relaxare, locatie de lux, zona Piata Alba Iulia. Sunt foarte eleganta, finuta si cu bun simt. Rog seriozitate **300 L;** ☎0721.956.329

36. **Andreea,** 35 de ani, educata, stilata, rabdatoare, cu experienta, ofer masaj de relaxare, intr-un cadru placut, curat, discret, Piata Unirii, Universitate, Romana, ☎0727.035.770

37. **Angelica,** Unirii, bruneta, focoasa, te invit la un masaj de relaxare. Sunt singura in locatie, discretie si curatenie maxima, convinge-te, poze reale, **60 L;** ☎0761.266.222

38. **Artemis** Masaj Bucuresti Salon de masaj erotic Artemis Masaj te invita in lumea placerilor !!! www.masajclub.ro ☎0727.861.111

39. **Atingeri** delicate pentru placerea trupului tau Masaj de relaxare pentru placerea simturilor tale. La noi te vei simtii cu adevart bine. Fete, dulci, frumoase, cu experienta. Bar, Jacuzzy, siguranta si discretie 100%.) **150 L;** ☎0722.877.223

40. **Atingeri** pasionale. Masajul erotic oferit de tinerele noastre maseuze este unul dintre primele si simplele mijloace descoperite pentru alinarea suferintelor, rasfatarea trupului si a sufletului intr-o ambianta incitanta, **120 L;** ☎0766.238.084/ 0728.702.675 massage.excess@yahoo.com

41. **Atingeri** patimase. Bucura-te de cele mai diversificate tipuri de masaj sub actiunea uleiurilor esentiale intr-o atmosfera calda, intima si senzuala doar in locatia noastra de lux, localizata pe Strada Traian, nr. 254, **120 L;** ☎0720.525.253/ 0769.850.950

42. **Beatrice,** ultimele luni de activitate, maseuza, reala 100%, care iti poate oferi acel masaj de relaxare de care ai nevoie atunci cand vrei sa scapi de stresul acumulat sau de rutina zilnica. Locatie centrala, discretie, igiena, loc. sg., **200 L;** ☎0728.719.754 frumoasa_alina20@yahoo.com

43. **Berceni,** blonda ofer masaj de relaxare terapeutic body, masaj domnilor discreti si manierati, mai multe detalii la telefon, ☎0735.665.672

44. **Berceni,** tanara slim noua in domeniu ofer masaj de relaxare domnilor generosi; ☎0737.643.223

45. **Berceni,** tanara slim noua in domeniu ofer masaj de relaxare intr-un ambient placut domnilor generosi. Va astept cu drag; ☎0737.643.223

46. **Berceni,** tanara slim noua in domeniu ofer masaj de relaxare intr-un ambient placut domnilor generosi. Va astept. ☎0737.643.223

47. **Berceni,** tanara slim, noua in domeniu ofer masaj de relaxare intr-un ambient placut domnilor generosi. Va astept cu drag; ☎0737.643.223

48. **Berceni,** tanara, 22 de ani, satena cu ochi caprui, ofer masaj de relaxare fara graba si fara fite, in locatia mea de lux. Poze reale. Aer conditionat **100 L;** ☎0761.049.966

49. **Berceni,** Bd. Alexandru Obregia, bloc stradal, tarife 60 L. 120 L ora, nou in zona, Iulia 25 ani, igiena, aer c. despre mine am bun simt, ten alb, te primesc cu placere, masaj cum iti place, Berceni stradal Bd. Alexandru Obregia, vino 11-20 **60 L;** ☎0728.425.236

50. **Best** erotic massage in Bucharest. Try now our famous erotic massage service. Find us downtown Bucharest. Noblesse Unic Private Massage & Spa, safe, reliable, good value for money. 15 beautiful girls, open daily, CC accepted, WhatsApp **60 €;** ☎0727.148.861 contact@private-massage.ro

51. **Bianca,** 23, te astept la mine sau vin eu, poze reale. Bianca 23 de ani, la mine, la tine sau la hotel, masaj, buna ma numesc Bianca am 23 de ani, am 1.67 inaltime si 47 de kg, pozele imi apartin in totalitate si bine inteles confirm cu tatuajele. **200 L;** ☎0754.632.971 Anamihaela83@gmail.com

52. **Blonda** ofer masaj de relacsare terapeutic cervical, inghinal, in locatia mea de lux amenajata special pentru tine pentru a-ti oferi cele mai bune servicii, **200 L;** ☎0732.568.368

53. **Blonda** reala, selectiva, 28 de ani, ofer masaj de relaxare intr-un ambient deosebit domnilor pretentiosi care apreciaza calitatea, ofer conditii de lux, discretie. Zona centrala, **300 L;** ☎0799.361.077

54. **Blonda** 28, blonda reala selectiva ofer masaj de relaxare domnilor care apreciaza calitatea intr-un cadru intim si discret, zona Alba Iulia **200 L;** ☎0732.584.646

55. **Blonda** cu experienta in arta pasajului de relaxare te invit intr-un cadru intim si discret la un masaj cu experienta mai multe detalii la tel; ☎0758.804.949 Popa_popa@yahoo.com

56. **Blonda** sexy ofer clipe de relaxare. Blonda sexy si discreta ofer masaj, clipe de relaxare domnilor generosi si manierati diverse fantezii mai multe detalii la telefon. **100 L;** ☎0764.364.084

57. **Blonda,** finuta, curata, draguta, 35 de ani, ofer domnilor draguti masaj, clipe frumoase si delicioase, pentru mai multe detalii suna-ma. Te invit in locatie discreta, unde igena si curatenia ma reprezinta; **70 L;** ☎0726.974.363 Mireluta@gmeil.com

58. **Bruneta** 30 ani te astept la mine in locatie sa iti ofer masaj relaxare, poze reale, discretie si seriozitate, Dristor, Baba Novac, **50 L;** ☎0760.746.468

59. **Bruneta** 31 ani ofer masaj de relaxare la domiciliul meu, pt. detalii suna-ma, zona piata Muncii **100 L;** ☎0737.184.035

60. **Bruneta** reala, selectiva 31 de ani, ofer masaj de relaxare intr-un ambient deosebit domnilor pretentiosi care apreciaza calitatea, ofer conditii de lux, discretie. Zona centrala, **200 L;** ☎0721.383.385

61. **Bruneta** slim, selectiva si open mind, 28 de ani, sunt o fire pasionala si imi place sa ma implic in tot ceea ce fac, te astept la mine domn serios sa-ti ofer cel mai bun body masaj de relaxare cu creme si uleiuri. **300 L;** ☎0721.021.072

62. **Bruneta,** 29 de ani, comunicativa si cu bune maniere, fac o invitatie domnilor pretentiosi pentru a petrece o ora de masaj relaxare alaturi de mine intr-o locatie de lux. P-ta Alba Iulia, **200 L;** ☎0734.898.782

63. **Bruneta,** masaj de relaxare, discretie, mereu bine dispusa, cu chef de viata, te astept la un masaj de relaxare. Servici ireprosabile; **100 L;** ☎0761.721.699

64. **Bruneta,** 22 ani. Buna, sunt Cristina, o fata stilata cu bun simt, curata si rabdatoare, mai multe detalii la tel. Universitate, program non-stop, **50 L;** ☎0723.003.135 doli682@yahoo.ro

65. **Bruneta,** noua in zona ta, ofer masaj de relaxare la domiciliul meu poze reale, zona Baba Novac rond. **50 L;** ☎0764.292.336

66. **Bulevardul** Unirii, poze reale. doamna draguta, te astept la un masaj de relaxare, intr o locatie curata si discreta. Te astept, nu ezita. **50 L;** ☎0745.702.713 baddboss94@yahoo.com

67. **Buna** sunt Alina, Eroii Revolutiei, tanara simpatica mereu bine dispusa te astept sa ne facem de cap cu un masaj adevarat. Poze reale si recente **100 L;** ☎0785.530.617

68. **Cauti** ceva inedit, am creat special pentru tine un loc incantator, curat, sigur si discret. Salonul cu cele mai frumoase si senzuale fete din Bucuresti te asteapta intr-o atmosfera senzuala si plina de erotism, **120 L;** ☎0769.994.064/ 0732.545.457

69. **Cauti** lux si calitate, lasa-te invaluit de atingerile senzuale ale unei tinere maseuze experta in arta masajului erotic dornica sa-ti ofere cele mai memorabile clipe, doar in incinta salonului Dessiree Masaj, **120 L;** ☎0720.525.253

70. **Cel** mai nou salon din Bucuresti daca esti in cautarea unui loc de relaxare, salonul nostru este alegerea perfecta deoarece calitatea este cuvantul care ne defineste. Cele mai frumoase si dulci maseuze te asteapta. **120 L;** ☎0720.525.253 desiree.masaj@yahoo.com

71. **Cele** mai rare si exotice tehnici de masaj, cu clavicula, cu sanii, fesele, abdomenul maseuzei. Discretie, frumusete, senzualitate, fantezii si erotism le puteti gasi la 10 incitante domnisoare maseuze. Garantam revenirea si satisfactia totala. **150 L;** ☎0720.335.522 mari.angajari@gmail.com

72. **Central** Best Universitate, Universitate, erotic masaj vrei sa maresti doza de satisfactie, alege masajul erotic la L amour dincolo de limita si iti propune o forma noua de placere. Doua maseuze sexy si dornice de aventura, **100 L;** ☎0738.117.156/ 0727.207.118 Infolamour@yahoo.com

73. **Clara** te invit la mine pentru o ora de relaxare prin tehnicile masajului erotic si de relaxare intr-o locatie centrala si lux. ☎0722.982.352

74. **Clipe** de vis-salon lux. Te-ai gandit vreodata ca mangaierile si atingerile, rasfatul si alintul unei fete, calificata in arta masajului erotic, te pot face sa vibrezi, sa te detasezi de micile sau marile probleme cotidiene? **120 L;** ☎0766.238.084/ 0728.702.675 massage.excess@yahoo.com

75. **Corina,** buna eu sunt Corina pot oferi masaj erotic domnilor manierati intr-un cadru discret, daca stii sa apreciezi calitatea si bunul simt, astept sa ma contactezi. ☎0746.917.682

76. **Cristina** bruneta cu bun simt ofer masaj de relaxare la domiciliul meu, pt detalii suna-ma. Zona piata Muncii **100 L;** ☎0737.184.035

77. **Cristina** bruneta cu bun simt, ofer masaj de relaxare la domiciliul meu, pt detalii suna-ma. Zona piata Muncii **100 L;** ☎0737.184.035

78. **Cristina,** bruneta 31 ani, ofer masaj de relaxare la domiciliu, pt. detalii suna-ma. Zona piata Muncii **100 L;** ☎0737.184.035

79. **Cristina,** bruneta cu bun simt, ofer masaj de relaxare la domiciliul meu, pt detalii suna-ma. Zona piata Muncii, **100 L;** ☎0737.184.035

80. **Cristina,** Claudia, Madalina, Miruna, Laura, si colegele te asteapta intr-o vila de lux unde vei descoperi cele mai frumoase domnisoare. Poze reale 100%. Zona Domenii. La Exclusive Masaj este locul ideal pentru un masaj perfect **150 L;** ☎0765.533.828/ 0731.728.813

81. **Cuplu** real, singuri intr-o loc de lux, central. Sunteti un cuplu, domn sau doamna si va doriti un masaj de relaxare in compania noastra, asteptam sa ne contactati, **300 L;** ☎0785.077.708

82. **Darya,** bruneta inalta 1.75 cu 68 kg 30 de ani vino la mine sa te surprind cu un masaj si clipe unice, poze reale 100% zona Zepter **50 L;** ☎0763.154.254

83. **Delfinului,** blonda, ofer masaj de relaxare si alte surprize in locatiea mea. ☎0764.712.718/ 0764.712.718 ancutatinka@gmail.com

84. **Denisa** 28 ani domnisoara cu experienta iti ofer masaj de relaxare, cervical, lombar, prostatic pe masa de masaj intr-un ambient placut si relaxant. Titan, bld Theodor Pallady, **80 L;** ☎0723.192.086

85. **Denisa,** noua in zona te astept pe tine domn serios pt. a-ti oferi un masaj de relaxare plin de surprize intr-un cadru intim. Detalii suplimentare la tel. Titan, Bd. Theodor Pallady **80 L;** ☎0723.192.086

86. **Dessiree** Masaj a creat pentru tine un loc incantator, curat, sigur si discret. Salonul cu cele mai frumoase fete din Bucuresti te asteapta intr-o atmosfera placuta sa descoperi arta masajului de relaxare, **120 L;** ☎0769.994.064/ 0732.545.457 desiree.masaj@yahoo.com www.dessireemasaj.ro

87. **Dessiree** Masaj Atingerile tinerelor noastre domnisoare te vor face sa vibrezi de placeri nebanuite, te vor duce pe culmile extazului si toate astea intr-o atmosfera de basm, locatie de vis, calda, intima. Te astept, **120 L;** ☎0720.525.253/ 0732.545.457

88. **Dessiree** Masaj, masajul erotic oferit de tinerele noastre maseuze este unul dintre primele si simplele mijloace descoperite pentru alinarea suferintelor, rasfatarea trupului si a sufletului intr-o ambianta incitanta **120 L;** ☎0732.545.457/ 0769.850.950

89. **Dessiree** Masaj, alege calitatea masajului de relaxare facut de fete profesioniste, cu uleiuri aromatice intr-un ambient de vis. Te asteptam intr-o locatie curata si discreta, unde vei mai reveni. Strada Traian 254, **120 L;** ☎0732.545.457/ 0769.994.064 dessiree.masaj@yahoo.com

90. **Diana** noua in zona, masaj de calitate fara graba, fara fite discretie si curatenie, zona Lizeanu aproape de Obor. **80 L;** ☎0799.633.655

91. **Diana,** 35 ani, singura bruneta finuta, dulce si discreta, atenta la dorintele tale, ofer masaj de relaxare totala super calitate, zona Piata Munci Decebal, **100 L;** ☎0769.857.366

92. **Diham,** masaj erotic pasional, noua in zona bruneta 30 ani atragatoare cu forme, sociabila, deschisa si foarte atenta la dorintele tale, te astept la un masaj total la mine acas?, in intimitate, **100 L;** ☎0722.918.195

93. **Diham,** masaj erotic pasional, noua in zona te astept sa te relaxezi total la mine acasa sunt discreta placuta si atenta la toate dorintele tale. Nu o sa regreti compania mea. Suna-ma pentru mai multe detalii. Am si o colega, speak English **100 L;** ☎0736.857.998

94. **Din** Ucraina cu experienta Te astept la mine intr-o locatie discreta si curata la un masaj de relaxare fara graba, atenta la detalii, cu bun simt. Mai multe detalii la tel., ☎0758.804.949 Popa_popa@yahoo.com,

95. **Doamna** amabila, placuta si comunicativa, ofer masaj de relaxare domnilor cu bun simt ☎0765.339.151

96. **Doamna** casatorita, stilata, masaj de relaxare la domiciliul meu. Mai multe detalii la tel. ☎0722.966.960

97. **Doamna** 34 reala selectiva ofer masaj de relaxare si erotic zona centrala Alba-Iulia **250 L;** ☎0732.568.575

98. **Doamna** 35 finuta si senzuala ofer masaj de relaxare, revigorare si intretinere corporala, aromatherapy, ☎0743.659.781

99. **Doamna** 38 de ani, 1.75 m, 60 kg, ofer masaj de relaxare la domiciliul meu sau deplasare. Mall Vitan, Dristor **200 L;** ☎0735.395.398 dia_rr@yahoo.com

100. **Doamna** Irina, blonda matura, slim, cu un fizic de invidiat,recent divortata, doresc sa gust din placerile vietii si sa nu ma mai simt neglijata. Sunt maseuza cu experienta si doresc sa cunosc domni discreti, generosi. **200 L;** ☎0733.911.204 discreterosrl@gmail.com

101. **Doamna** matura Andreea 36 ani, poze reale 100%, ofer domnilor generosi si manierati masaj de relaxare si intretinere efectuat pe masa de masaj cu uleiuri si creme. Discretie maxima, detalii la tel. Nu rasp. la nr. privat, **100 L;** ☎0751.816.977

102. **Doamna** matura, 51 de ani, eleganta, discreta si educata ofer masaj de relaxare intr-un ambient placut. Zona Dristor non-stop, **200 L;** ☎0752.411.698

103. **Doamna** matura, 35 de ani, ofer si rog igiena si discretie maxima domnilor manierati, si cu bun simt care stiu sa aprecieze calitatea, nu cantitatea, pozele reale, asa exact cum ma vezi, **100 L;** ☎0734.154.811

104. **Doamna** matura, ofer servicii totale de masaj buna, sunt Diana, 32 ani, bruneta cu ochi albastri, plinuta cu forme apetisante ofer servicii totale de mesaj. Ptr detalii astept telefonul tau. Pupici, **80 L;** ☎0760.436.539

105. **Doamna** matura, ofer servicii totale de masaj Buna. Sunt Diana, matura, discreta si curata. Noua in bucuresti. Ofer servicii totale de masaj, apartament curat si discret. Suna-ma si afla toate detaliile. Te astept cu drag; **80 L;** ☎0760.436.539

106. **Doamna** singura Sociabila si educata cu bunul simt al umorului ofer masaj de relaxare si tonifiere domnilor manierati la domiciliu meu. Militari, **60 L;** ☎0724.931.269

107. **Doamna,** 38, eleganta, discreta, ofer masaj de relaxare, singura in locatie, poze 100% reale. Bulevard Dimitrie Cantemir, Budapesta, Tineretului, nu rasp la nr privat. Program l-v: 10-20/21. S: 10-14/16, **100 L;** ☎0767.752.256/ 0730.967.399

108. **Doamne** mature 29 si 25 discreta si sociabila, calma si rabdatoare, ofer servicii de calitate domnilor manierati, pozele imi apartin, reale, (oferim masaj de relaxare si companie intima). ☎0761.301.459

109. **Domnisoare** senzuale Masajul erotic este un amestec de pasiune si relaxare,fiind o metoda extraordinara de manifestare a respectului fata de trup si suflet. Piata Romana. Program 12-04, ☎0732.889.966/ 021.316.88.38

110. **Draguta** din Ucraina, stilata rafinata te astept la un masaj de relaxare la mine sau la tine sint in zona Universitate; ☎0740.753.620 raissa.rusu@yahoo.com

111. **Dristor** Kaufland, Dana 28 ani, te invit in locatia mea curata si discreta pt un masaj de relaxare combinat cu erotic si alte fantezii. **60 L;** ☎0784.040.182

112. **Dristor,** bruneta plinuta cu forme apetisante, finuta fara fite ofer masaj total domnilor genero?i care stie sa aprecieze placerea si calitatea. Poze reale 100%. **50 L;** ☎0765.082.231

113. **Dristor,** noua in zona ta, buna, ma numesc Alina, am 25 de ani, te astept in locatia mea curata si discreta pentru un masaj de neuitat, ofer masaj de relaxare domnilor manierati si cu bun simt. Suna-ma si nu vei regreta. **70 L;** ☎0727.525.886/ 0727.525.886

114. **Erotic** Massage Bucharest Sweet Touch is the ideal place for gentlemen looking for a place full of sensuality, elegance, luxury and discretion. Our masseuses will make you experience the most beautiful and sensual moments. **50 €;** ☎0784.522.572/ 0751.770.600 salonsweettouch@yahoo.com

115. **Eva,** Natasha, Vichy, Raluca, Michy, Izza, Vera, Emy, Sorina, Sasha sunt cateva nume ale fetelor din salonul nostru. Cauti pasiune si extaz, discretie si lux, calitate si igiena? Aici este locul perfect pentru a beneficia de un masaj extraordinar, **120 L;** ☎0728.702.675/ 0766.238.084 massage.excess@yahoo.com

116. **Excess** Massage va invita sa va relaxati intr-un loc incantator, elegant, sigur si discret. Salonul nostru va ofera o gama variata a serviciilor de masaj: relaxare, terapeutic, body, erotic. **120 L;** ☎0763.369.660

117. **Favorit,** roscata stilata, 35 de ani, ofer masaj numai la domiciliul meu d-lor discreti si generosi. Locuiesc singura intr-o garsoniera, am 63 kg, 1.68 m, mai multe detalii la tel., este loc de parcare. **60 L;** ☎0731.784.820

118. **Favorit,** satena stilata, 35 de ani, ofer masaj numai la domiciliul meu d-lor discreti si generosi. Locuiesc singura intr-o garsoniera, am 62 kg, 1.68 m, mai multe detalii la tel., este loc de parcare **60 L;** ☎0731.784.820

119. **Fete** noi, club si salon de masaj erotic nou va invitam intr un day and night erotic club si salon de masaj erotic. Asiguram distractie, companie, dans la bara, lap dance, striptease, jacuzzi, masaj erotic cu tehnici speciale **150 L;** ☎0725.333.555 mari.angajari@gmail.com

120. **Fete** noi, locatie lux, simte atingerile patimase ale tinerelor noastre maseuze in timp ce te rasfata, implinindu-ti fanteziile doar prin tehnici specifice care apartin tainelor erotice ale masajului, oferindu-ti placere, **120 L;** ☎0728.702.675/ 0728.702.675 massage.excess@yahoo.com

121. **Flori,** masaj profesional pt persoanele care stau mult pe scaun se insista pe zona lombara, nervul sciatic, picioare, muschii fesieri. Se poate masa zona cervicala, punctele de la cap, punctele de pe fata pt ☎0746.910.452

122. **High** class masaj de calitate, terapeutic, body si de relaxare, aromatherapy, igiena, central, recomandat persoanelor care doresc intimitate, **300 L;** ☎0734.013.158

PRESTĂRI SERVICII

123. **Inna,** miniona, o doamna cu un caracter aparte, matura, mereu aceeasi, dar intotdeauna altfel, maseuza cu experienta ofer masaj terapeutic si de relaxare numai la domiciliul meu din zona Dorobanti, ☎0757.266.841

124. **Irene,** masaj la tine sau la hotel bruneta cu forme iti pot oferi un masaj de vis. I also speak english, masaj (massage) la hotel sau la tine. Programare cu 30 min inainte, **350 L;** ☎0766.699.417 irene2018irene@yahoo.com

125. **Iti** doresti tandrete si pasiune, lasa-te purtat intr-o lume a placerilor erotice, invadata de muzica relaxanta, alaturi de tinere maseuze dornice sa-ti ofere clipe de neuitat intr-un ambient intim si senzual. Salon lux, fete superbe **120 L;** ☎0766.238.084/ 0728.702.675 massage.excess@yahoo.com

126. **Iti** doresti tandrete si pasiune? Excess massage va ofera cea mai placuta experienta de relaxare totala prin arta masajului erotic, intr-o atmosfera invaluita in mirosuri afrodisiace alaturi de trupurile senzuale ale tinerelor noastre, **120 L;** ☎0766.238.084/ 0728.702.675 massage.excess@yahoo.com

127. **Iulia** ofer domnilor generosi masaj in locatia mea Titan, masaj si alte placeri exclus contact sexual, nu sunt escorta, nu suna pt. sex, relaxare, erotism, fantezii, fetishuri; aspect fizic de brazilianca, fund superb sanii superbi; **150 L;** ☎0765.753.016

128. **Jolie** te asteapta pentru un rasfat brazilian, buna, numele meu este Jolie sunt 100% brazilianca te astept intr o atmosfera discreta in cea mai deplina curatenie pentru a te rasfata cu un masaj asa cum meriti. I speak english; **140 L;** ☎0727.646.456 royalplace.massage@gmail.com

129. **Karla,** bruneta slim, 25 de ani, te astept in locatia mea pt. un masaj de relaxare asa cum doresti. Pozele imi apartin 100%. Zona Costin Georgian **70 L;** ☎0784.699.923

130. **La** cuibusor cu fete dragute, mai multe fete dragute profesioniste va asteptam la noi la masaj de relaxare de mai multe feluri masaj nud, masaj body.masaj terapeutic. Cu jacuzzi ?i sauna, cu lengerie noua, locatie discreta, ☎0758.426.587 Popa_popa@yahoo.com,

131. **La** mine sau la tine, Mc Donald's Dristor. Blonda matura ofer masaj de calitate domnilor interesati, poze reale, singura in locatie, mai multe detalii la telefon. **60 L;** ☎0720.522.833

132. **La** mine zona Burebista masaj total zona Burebista 50 de Lei - 15min , 100 de lei o ora poze 100% reale curatenie si discretie maxima 1'70 m 50kg 25 ani; **50 L;** ☎0786.612.333

133. **La** mine, zona Burebista, buna, sunt Bianca, te astept in noua mea locatie din zona Burebista pentru o ora de masaj total de relaxare, poze 100% reale, mai multe detalii la telefon, 80 ron-30 min, 120 ron-o ora. **80 L;** ☎0786.612.304

134. **La** tine sau la mine, doamna selectiva 42 de ani Ofer masaj de relaxare domnilor generosi si seriosi. Draguta, apa si foc, sunt mai dulce ca vioara pentru prezenta ta. Doamna din poze, alege diferenta. Also I speak english. Dristor, non stop, **150 L;** ☎0736.848.706

135. **Larysa,** 32 de ani, poze reale 100 % ofer domnilor generosi si manierati masaj de relaxare si intretinere efectuat pe masa de masaj cu uleiuri si creme. Discretie maxima detalii la tel. Nu rasp. la nr. privat si sms, **100 L;** ☎0753.582.782

136. **Laura** 31 ani, poze reale 100% ofer domnilor generosi si manierati masaj de relaxare si intretinere efectuat pe masa de masaj cu uleiuri si creme. Discretie maxima detalii la tel. Nu rasp. la nr. privat si sms, **100 L;** ☎0744.819.981

137. **Laura,** bruneta dulce, fara fite, amabila si rabdatoare. Te invit la mine pentru masaj total de calitate intr-o locatie cu igiena si discretia maxima. Garantat vei reveni, poze reale 100 % **50 L;** ☎0742.372.362

138. **Laura,** pustoaica 18 ani, masaj erotic nud, priveste cu atentie pozele mele. Ei bine, realitatea e chiar si mai frumoasa deoarece eu nu sunt prea fotogenica. Energizeaza-te instant la un masaj erotic cu o pustoaica jucausa la Noblesse Unic. **200 L;** ☎0727.148.861

139. **Lory** 25 ani, am revenit, lasa-te surprins de arta masajului in compania mea la domiciliul meu intr-un cadru intim si discrer. Detalii suplimentare la tel. Titan bld Theodor Pallady. **80 L;** ☎0723.192.086

140. **Masaj** Buna, sunt noua in domeniu dar cu destula experienta pentru a-ti oferi un masaj de relaxare asa cum iti doresti, plus alte mici fantezii care sa te conduca pe culmile extazului, ☎0755.948.888

141. **Masaj** de relaxare la domiciliul meu. Mai multe detali la tel. Zona centrala; ☎0727.031.486

142. **Masaj** draguta, finuta dulce si simpatica te astept pe tine domn generos la un masaj de relaxare realizat cu multa dragoste experienta si r?bdare. English ok; **100 L;** ☎0749.346.072

143. **Masaj** Nico, poze reale si recente, te astept in locatia mea curata si discreta pentru masaj de relaxare de neuitat. Te asigur ca vei revenii cu drag la mine. Igiena si discretie maxima; **300 L;** ☎0723.932.789 Niconico909@yahoo.com

144. **Masaj** cu Valentina, te invit la un masaj erotic cu experienta, fara graba, sigur nu lipsesc discretie si igiena, ☎0758.804.949 Popa_popa@yahoo.com,

145. **Masaj** de relaxare buna sunt Alex,un tip foarte curat si dragut, clinic sanatos, ofer masaj de relaxare, deep-tisue, si diverse tipuri de masaj pentru doamne sau domnisoare la locatia lor!! Cer si ofer maxima seriozitate, ☎0722.917.185 Alexsara528@yahoo.com

146. **Masaj** de relaxare doresti compania unei dne mature 40+? Vino sa dezvalui misterul si pasiunea. Vino sa simti magia masajului terapeutic, sa-ti relaxezi trupul si sufletul. Toate acestea te vor face sa spui ma voi intoarce; ☎0721.920.177/ 0721.913.791

147. **Masaj** de relaxare de calitate, inclusiv la cuplu Bucurestii Noi, metrou Parc Bazilescu, parcare in fata casei, zona civilizata, poze reale, atmosfera placuta (muzica linistitoare, cromoterapie, discretie, igiena), bun simt si certificare in domeniu, **100 L;** ☎0731.093.149 liviu.c.georgescu@gmail.com

148. **Masaj** de relaxare si la 4 maini, pregateste-te sa iti surprinzi simturile prin alegerea unui masaj care te ajuta sa iti recapeti starea de buna dispozitie, relxare si detasare. Programarile se fac cu 2 zile inainte. **60 L;** ☎0767.334.241 vodanovici-ionut@yahoo.com

149. **Masaj** de relaxare si terapeutic Buna, cauti o dna matura? Aici ai gasit, vino la un masaj relaxant si terapeutic de neuitat; ☎0721.913.791

150. **Masaj** de relaxare si terapeutic, alege un masaj pe tot corpul, de calitate, de relaxare a trupului ?i mintii realizat pe masa de masaj. Reduce durerile musculare, tonifiaza, imbunatateste circulatia sangelui, elimina stresul, **100 L;** ☎0767.189.514

151. **Masaj** de relaxare totala la domiciliul meu, zona Tineretului, pentru mai multe detalii, suna-ma **60 L;** ☎0767.450.188

152. **Masaj** de relaxare, Miruna 20 de ani, poze reale si recente, te astept in locatia mea curata si discreta pentru un masaj de relaxare de neuitat, te asigur ca vei reveni cu drag la mine, igiena si discretie, program L-D 8-20 **150 L;** ☎0737.498.134 ana_ana0051@yahoo.com

153. **Masaj** de relaxare, pregateste-te sa te surprinzi prin alegerea unui masaj care te ajuta sa iti recapeti starea de buna dispozitie, relxare si detasare. Programarile se fac cu 2 zile inainte, **60 L;** ☎0767.334.241

154. **Masaj** de relaxare, 13 Septembrie cu Panduri tanara maseuza 24 ani, ofer masaj de relaxare la domiciliul meu, programari cu 30 minute inainte, program L-D 9:00 - 22:30, no sex **100 L;** ☎0785.652.719 Loredana_lory86@yahoo.com

155. **Masaj** de relaxare, body, fantezii, servicii diverse exclus contact sexual. Bdsm, fetish, roleplay, etc. Locatia este langa Auchan Titan, **200 L;** ☎0765.753.016

156. **Masaj** de relaxare, terapeutic si anticelulitic, masajul se poate realiza la domiciliul dumneavoastra sau la cabinet zona Mall VItan)Terapeut cu atestat(barbat) Ofer masaj de: relaxare, tonifiere, anticelulitic, terapeutic si medical; **70 L;** ☎0736.191.636 cabinet@terapeutic-masaj.ro

157. **Masaj** domnilor generosi in locatia mea. Exclus orice contact sexual. Zona Titan Auchan. Te rog nu suna pt companie intima.nu sunt escorta. Ofer servicii de masaj si diverse. Pentru detalii poti suna. Poze reale; **200 L;** ☎0726.947.862

158. **Masaj** Dristor te astept la mine pentru un masaj revigorant; **100 L;** ☎0784.691.818

159. **Masaj** erotic Bucuresti Bucura-te de cele mai diversificate tipuri de masaj sub actiunea uleiurilor esentiale intr-o atmosfera calda, intima si senzuala doar in locatia noastra de lux, localizata pe strada Traian nr. 54, **120 L;** ☎0720.525.253

160. **Masaj** erotic Bucuresti. Bucura-te de cele mai diversificate tipuri de masaj sub actiunea uleiurilor esentiale intr-o atmosfera calda, intima si senzuala doar in locatia noastra de lux, localizata pe Strada Traian, nr. 254, **120 L;** ☎0720.525.253

161. **Masaj** erotic Cotroceni, pasiune, discretie Nirvana Massage salonul cu peste 10 ani vechime, va invita intr-o locatie de lux din zona Cotroceni pentru a petrece clipe de vis in compania maseuzelor noastre, experte in arta seductiei si masajului **170 L;** ☎0721.904.419/ 0764.585.331 Masaj.nirvana@yahoo.com

162. **Masaj** erotic Floreasca, senzatii intense si un masaj erotic de neuitat. Fantasy Masaj este locul in care gasesti atmosfera perfecta pentru stimularea simturilor sexuale. Folosim doar poze reale cu fetele din salon. **180 L;** ☎0731.959.382 fantasy-masaj@yahoo.com

163. **Masaj** erotic high class, deplasare hotel,discretie maseuze sexy si frumoase te invita intr-o locatie eleganta si discreta, dornice sa-ti rasfete trupul prin tehnici speciale ale masajului. Incearca o noua experienta intr o atmonsfera plina de erotism, **170 L;** ☎0721.904.419/ 0764.585.331 Masaj.nirvana@yahoo.com

164. **Masaj** erotic, Bianca, roscata reala, maseuza reala 100%, care iti poate oferi acel masaj de relaxare de care ai nevoie atunci cand vrei sa scapi de stresul acumulat sau de rutina zilnica; ☎0742.395.472

165. **Masaj** erotic, domnisoare frumoase te asteapta intr-un cadru intim si discret. Atingerile pasionale, devotamentul si finetea cu care te vor trata te vor face sa uiti grijile si sa depasesti barierele placerii. **120 L;** ☎0732.545.457

166. **Masaj** erotic, domnisoare superbe te invitam sa traiesti o experienta de care fiecare barbat merita sa aiba parte cel putin o data in viata. Scopul nostru este placerea si satisfactia ta. Te asteptam, **150 L;** ☎0731.398.991/ 0751.770.600 salonsweettouch@yahoo.com

167. **Masaj** erotic, Jacuzzi, Petreceri, Decebal Sweet Touch este locul ideal pentru domnii care cauta un loc plin de senzualitate, eleganta si rafinament. Maseuzele noastre te vor face sa traiesti cele mai frumoase si senzuale clipe. Te asteptam; **150 L;** ☎0731.398.991/ 0751.770.600 salonsweettouch@yahoo.com

168. **Masaj** erotic, noua in domeniu, Delfinului, tanara bruneta 23 de ani, sexy, pasionala, deschisa la fantezii, ofer surprize placute domnilor manierati si generosi intr-o ambianta relaxanta, curata si discreta, zona Diham. Am si o colega. **100 L;** ☎0724.747.326

169. **Masaj** erotic, tantric, jacuzzi, la hotel pentru domni ce stiu sa aprecieze calitatea si care se respecta. Oferte jacuzzi, free bar, la noi sau hotel, pentru detalii si programari sunati, zona Decebal, **150 L;** ☎0731.398.991/ 0751.770.600 salonsweettouch@yahoo.com

170. **Masaj** erotic, tehnici speciale, garantam dubla satisfactie prin tehnici rare cu clavicula, sanii, fesele, abdomenul maseuzelor. Multe alte fantezii. Bauturi. Pret 150-250 lei/ora. Trei saloane centrale, 25 maseuze noi. **100 L;** ☎0734.334.411/ 0730.222.290 anunturi.ha@gmail.com

171. **Masaj** erotic, tehnici spectaculoase, brand 12 ani garantam dubla satisfactie. Suntem 10 maseuze pe toate gusturile. Dedicate, ascultatoare sau rebele. Nu te lasam nesatisfacut.Tehnici rare, tehnica claviculei, **150 L;** ☎0728.557.788 mari.angajari@gmail.com

172. **Masaj** la 4 maini, doua prietene mature, 45/31 ani, maseuze experimentate, blonda senzuala si calma si roscata obraznica si spontana, oferim cele mai tari senzatii in cadrul unui show real dlor interesati, **450 L;** ☎0729.724.953

173. **Masaj** la 4 maini, relaxare si terapeutic Masaj ing yang la 4 maini pentru a va echilibra energiile in corp si a elibera toxinele din interiorul corpului, acest masaj este si terapeutic si energetic si te rasfata cu relaxare si sanatate **200 L;** ☎0725.161.609/ 0740.065.373

174. **Masaj** la hotel sau la salon daca esti in cautarea unui loc de relaxare, salonul nostru este alegerea perfecta deoarece calitatea este cuvantul care ne defineste. Cele mai frumoase si dulci maseuze iti vor oferi o experienta unica. **120 L;** ☎0732.545.457/ 0769.850.950

175. **Masaj** la hotel sau la Salon Mosilor, fete frumoase cu experienta va ofera masaj de relaxare si erotic direct in camera dvs. de hotel sau la salonul nostru. Nu trebuie sa va deplasati, noi venim direct la dumneavoastra, daca ne chemati, **120 L;** ☎0769.994.064/ 0732.545.457

176. **Masaj** la tine sau la hotel blonda 165 cu 50 d kg vin la tine pentru ati oferi un masaj deosebit; ☎0731.536.906

177. **Masaj** la tine sau la hotel, sunt o blonda frumoasa si sexi, iti ofer un masaj deosebit de relaxare, pentru mai multe detalii, suna-ma, deplasari, ☎0731.536.906

178. **Masaj** Lucky Love, salon de masaj si night club, te cheama la o experienta de neuitat alaturi de cele mai fermecatoare, senzuale si frumoase fete. Masaj de relaxare, erotic, body masaj, striptease, intim ladies show. **130 L;** ☎0722.110.003/ 0754.035.723

179. **Masaj** profesional personalizat masaj clasic de relaxare, intretinere, tonifiere, masaj facial si capilar, masaj Thai traditional, reflexo, Reiki, aromaterapie, meloterapie. Program L-V: 1o-22. Contact CLE-Owww.zen-studio.ro **100 L;** ☎0721.471.231

180. **Masaj** relaxare totala, poze reale, tanara senzuala, ofer masaj de relaxare totala si alte surprize domnilor manierati si generosi sau cuplurilor, intr-o ambianta placuta, fara graba, aer condi?ionat speak English. **100 L;** ☎0730.782.361

181. **Masaj** special dominare si fantezie servicii Vip Sedinte speciale, cu masaj de dominare si fanteziii, fetish, toys si accesorii, intr-un labirint al placerii. Caliatetea serviciilor garantata. Lucrez si cu asistenta la cerere. Vin si la Hotel. **250 L;** ☎0746.755.197

182. **Masaj** suedez si masaj erotic Prezenta agreabila ofer masaj suedez varsta 28 de ani, locatie adecvata pentru relaxare, centrala. Masajul dureaza o ora si este urmat de o jumatate de ora de masaj erotic, **150 L;** ☎0732.663.003/ 0732.663.003

183. **Masaj** suedez, experimentata in terapii bioenergetice, varsta 28 ani, ofer masaj suedez de relaxare. Durata o ora jum, zona centrala. **150 L;** ☎0723.473.209/ 0723.473.209

184. **Masaj** tantric pasional, rasfat in jacuzzi Va asteptam sa va relaxati corpul si mintea, intr-o locatie ce provoaca dependenta. Armonia oferita de noi o sa va ajute sa simtiti adevarata placere a masajului erotic sau jacuzzi cu mai multe fete. **200 L;** ☎0731.398.991/ 0751.770.600 salonsweettouch@yahoo.com

185. **Masaj** tantric pentru barbati, femei si cupluri Temple of Bliss massage va ofera o noua perspectiva intr-o lume care promoveaza sexualitatea agresiva. Noi va propunem un masaj relaxant si revigorant care va va face sa priviti masajul senzual altfel **180 L;** ☎0787.571.747 templeofblissbucharest@gmail.com

186. **Masaj** terapeutic drenaj limfatic/ reflexoterapie, cu eficienta maxima in diverse afectiuni gonartroza, coxartroxa, artrita, spondiloza cervicala, etc. Bucuresti, Pantelimon - Dan, **100 L;** ☎0762.866.545 dascaludacian@gmail.com

187. **Masaj** terapeutic, alexa nou venita in Bucuresti ofer masaj terapeutic de calitate domnilor pretentiosi. Poze reale locatie curata si discreta, Berceni, **60 L;** ☎0732.791.155

188. **Masaj** terapeutic, Berceni noua in zona 28 de ani. Carla ofer masaj de relaxare terapeutic, poze 100% reale, mai multe detalii la telefon **100 L;** ☎0784.167.764

189. **Masaj** total, in zona, singura in locatie, daca te-ai saturat sa vezi ceva in poze si la usa, sa gasesti alceva te asigur ca la mine nu este cazul. Discretie si cu bun simit. **80 L;** ☎0721.821.385 adelacristina2003@gmail.com

190. **Masaj** total, in zona, Diana Bruneta reala 100% reala 28 de ani, te astept pe tine domn manierat, generos si cu bun simit, sa petrecem clipe de neuitat in dormitorul meu.Locuiesc singura. Garantez revenirea, discretie maxima, **70 L;** ☎0721.821.385 anghelnatalia2017@gmail.com

191. **Masaj,** Oana, vino sa te relaxezi in locatia mea Dristor 2, cu un masaj deosebit, garantez revenirea, mai multe detalii la telefon atunci. **70 L;** ☎0765.127.530

192. **Masaj,** Noua in Bucuresti Larisa 24 de ani ofer masaj, calitate. Pozele imi apartin in totalitate, mai multe detalii la telefon. ☎0720.136.506 Tudosealexandra600@yahoo.com

193. **Masaj,** noua in Bucuresti ofer masaj, numele meu este Andreea, sunt noua in domeniu dar cu experienta necesara pentru a te face sa ajungi pe culmile placerii printr-un masaj de relaxare combinat cu un masaj erotic. ☎0760.870.593

194. **Masaj,** noua in domeniu, buna, sunt noua in domeniu si vreau sa aflu cat mai mult despre tine. Orice fantezie ai, o putem face impreuna. Hai sa ne simtit bine si iti garantez ca o sa-ti placa, **100 L;** ☎0764.876.384

195. **Masaj,** noua in oras, blonda finuta, masaj, suna-ma pentru mai multe detalii, **150 L;** ☎0735.738.876 Aale539@yahoo.com

196. **Masaj,** pasiune si extaz, seductie erotica cu domnisoare sexy si atragatoare intr-o atmosfera intima si relaxanta. Vei simti rasfatul oferit de catre o domnisoara experta in arta pasiunii, dornica sa-ti relaxeze trupul. **120 L;** ☎0728.702.675/ 0766.238.084 massage.excess@yahoo.com

197. **Maseaza** mulatra, mai multe fete ?i mulatra te vorr masa te vor relaxsare cu mainile si sanii lor fermecatori, intr-o locatie discreta si curata, garantie..(vei mai reveni), ☎0758.536.176 Popa_popa@yahoo.com,

198. **Maseur** profesionist efectuez masaj in Bucuresti maseur efectuez masaj in Bucuresti, luni-duminica 08:00 22:00. Exclus conotatii sexuale, erotic, nu deranjati inutil. Multumesc. Detalii la tel. **75 L;** ☎0743.491.548 fructariancalator@gmail.com

199. **Maseuza** cu experienta, discreta, comunicativa, ofer masaj de relaxare dlor generosi. Zona Splaiul Unirii; ☎0723.720.653

200. **Maseuza** cu experienta, te invit la un masaj de relaxare sunt slim draguta si atenta la cerintele tale locatie discreta si curata zona piata Rosetti, ☎0755.801.714 raissa.rusu@yahoo.com

201. **Maseuza** efectuez masaj, Auchan Militari Maseuza efectuez terapie, masaj de relaxare si anticelulitic intr-un ambient cu aromoterapie. Sedinta dureaza 70 minute 80 lei, zona Militari, **80 L;** ☎0751.358.338

202. **Maseuza** in cartierul Militari, noua, Daca esti stresat si obosit, cu siguranta compania mea te va face sa te simti perfect. Sunt o fata aparte, timpul petrecut cu mine va fi unic, **150 L;** ☎0763.098.666

203. **Maseuza** licentiata, tanara bi, 23 ani , 1.65 h , 49 kg , ofer masaj de mai multe tipuri. Accept doamne, domni si cupluri. Pentru mai multe detalii, sunati; **150 L;** ☎0744.841.849

204. **Maseuza** slim Cristina, tinerica cu bun simt te invit la un masaj de relaxare la locatiea mea discreta ci curataa in zona Universitate, ☎0758.669.313 raissa.rusu@yahoo.com

205. **Matura** ofer masaj, buna, Karla este numele meu, sunt o doamna matura de 48 de ani, 1.68, 60kg si te invit in compania mea pentru a-ti oferi un masaj de relaxare profesional combinat cu un masaj erotic. ☎0720.969.645

206. **Maya** la tine sau la hotel, masaj de relaxare si terapeutic pentru mai multe detalii nu ezita sa ma contactezi; **200 L;** ☎0768.456.699 Maya_brunetika@yahoo.ro

207. **Militari** Residence doamna matura ofer masaj se relaxare la domiciliul meu. Mai multe detalii la tel. **100 L;** ☎0729.206.831

208. **Militari** Residence, noua in zona. Te astept pentru ati efectua un masaj de relaxare profesional, masaj body si plus alte fantezii. Pentru mai multe detalii la telefon. **100 L;** ☎0720.579.174

209. **Mirela,** ofer masaj de relaxare intr-un ambient placut la domiciliul meu. Titan, Bd. Theodor Pallady, **60 L;** ☎0736.549.922

210. **Miruna,** La mine, la tine, sau la hotel, ofer clipe de neuitat domnilor generosi, pentru mai multe detalii nu ezita sa ma contactezi, **100 L;** ☎0785.444.827

211. **Miruna,** zona Brancoveanu, buna, eu sunt Miruna, o domnisoara slim, inalta, cu un fizic de invidiat, maseuza cu experienta, ofer diverse tipuri de masaj numai la domiciliul meu dlor discreti si generosi. Foto reale **200 L;** ☎0726.359.262 sweetpleasure@yahoo.com

212. **Mister** si seductie, lux si calitate Masajul erotic oferit de tinerele noastre maseuze este unul dintre primele si simplele mijloace descoperite pentru alinarea suferintelor, rasfatarea trupului si a sufletului intr-o ambianta incitanta, **120 L;** ☎0720.525.253/ 0732.545.457

213. **Monica,** bruneta reala 1.68 cu 60 kg 30 de ani, selectiva si plina de pasiuni si erotism si foarte dulce e astept la un masaj, suna-ma zona Zepter, **40 L;** ☎0731.289.615

214. **Nemtoaica,** blonda, frumoasa si stilata, 1.78 m, 58 kg, ochii albastri, iti ofer masaj de neuitat in locatia mea. Zona bvd. Unirii, mai multe detalii la tel. **100 L;** ☎0765.763.308

215. **New** in zona la mine masaj total 50 de lei-15 min, 100 de lei o ora poze 100 % reale discretie maxima 1.68 m 50 kg.26 ani. La gura de metrou 1 Decembrie. Locuiesc singura; **50 L;** ☎0737.150.500 anghelnatalia2017@gmail.com

216. **New** maseuza in Militari str George Calboreanu buna sunt o tipa bruneta 27 de ani, discreta si serioasa. Ofer masaj de relaxare si o companie placuta, intr-un cadru foarte discret. Locuiesc singura, **150 L;** ☎0728.124.576 Placerea_ta69@yahoo.com

217. **Nicole,** masaj, blonda reala cu ochii albastri, educata, frumoasa si stilata, 27 de ani, 1,76 m, 60 kg, te astept pe tine, domn manierat, generos si cu bun simt, sa petrecem clipe de neuitat in dormitorul meu. Poze reale, **100 L;** ☎0732.662.573

218. **Noua** in zona buna numele meu este Maria te invit la un masaj de relaxare total de ne uitat domnilor generosi cer ofer discretie maxima intr-o locatie curata cu aer conditionat pnt mai multe detalii le dau la tele. **50 L;** ☎0741.483.056

219. **Noua** in zona ta, Drumul Taberei, te astept in locatia mea pentru a te relaxa. Sunt noua in zona. Poze 100% reale. **50 L;** ☎0736.028.243 andreeavasiliu685@yahoo.com

220. **Noua,** masaj, sector 5 Diana 25 de ani, poze reale si recente, te astept in locatia mea curata si discreta pentru un masaj de relaxare de neuitat, te asigur ca vei reveni cu drag la mine, igiena si discretie. **150 L;** ☎0736.566.114 Karinacarina@yahoo.com

221. **Nuru** masaj, dus asistat, atitudine pro client. Ai timp azi sa-ti oferi un capriciu cu o sedinta placuta de masaj, stimulez toti porii pielii tale, simte senzatia, **460 L;** ☎0721.609.296

222. **O** fata naturala intr-o locatie de lux, masaj de relaxare domnilor ce stiu sa faca diferenta, **50 L;** ☎+40767141719

223. **O** oaza de relaxare, toate ingredientele unei ore de masaj in care va veti detasa de problemele cotidiene si va veti desfata intr-un ambient rafinat si plin de feminitate. Sau arta de a va simti bine; **150 L;** ☎0722.389.094 orientalblackemma@hotmail.com

224. **O** ora de relaxare senzuala Cele mai frumoase si senzuale maseuze, in decoruri de vis si tot confortul unei vile situata in zona centrala. Va asteptam pt o ora de masaj, relaxare si satisfactie de neuitat, **150 L;** ☎+40722389094 orientalblackemma@hotmail.com

225. **Obor,** doamna 45 ani ofer masaj de relaxare la domiciliul meu. Ofer si cer seriozitate, mai multe detalii la tel., **50 L;** ☎0764.738.593 voiculescusonya@yahoo.ro

226. **Oferta** speciala masaj erotic nud, hai sa ne cunoastem. Noi suntem salonul Noblesse Unic, in centru, la vila. Va invitam la un masaj relaxare sau body to body si erotic. Civilizat, curat, frumos, multe maseuze. www.private-massage.ro **140 L;** ☎0727.148.861

227. **Paradise** Island Salon Oferiti-va un rasfat uimitor de 5 stele,cu preturi incepand de la 150 lei/ 60 min. La noi va veti simti o celebritate. Locatie centrala, deosebita de ce exista pe piata, vila de lux, **150 L;** ☎0722.348.094 orientalblackemma@hotmail.com

228. **Pasiune** si tandrete Abandoneaza toate cautarile si lasa-te purtat pe culmile placerii doar la Excess Massage, de pe Strada Baba Novac 9i, locul potrivit pentru momentele tale de erotism, unde te poti destinde total **120 L;** ☎0763.369.660

229. **Piata** Muncii, maseuza, 25 de ani, 1.60 m, 50 kg, cu mult bun simt, mereu cu zambetul pe buze, astept doar persoane civilizate in locatia mea pentru un masaj de relaxare. Pozele sunt reale, nu insista, **200 L;** ☎0720.084.742

230. **Placere** unica, masaj erotic special, te astept pe tine domn generos sa te rasfat cu un masaj de relaxare si tonifiere a trupului si sufletului, in locatia mea discreta si curata, Drumul Taberei. **150 L;** ☎0768.140.802

231. **Plinuta,** tanara 36 ani, draguta, pasionala, sanii mari nr. 5 ofer masaj placut, ☎0741.645.898

232. **Poze** reale, Delia 19 ani, fitness model, poze reale, te asteapt pentru a petrece o ora de neuitat prin cel mai bun masaj, I speak english, locatia este intr-o zona centrala in conditii de discretie si igiena, ac, prosoape curate. **140 L;** ☎0727.646.456 royalplace.massage@gmail.com

233. **Prinde** promotia de sambata, masaj erotic Floreasca, locatie discreta si de lux, maseuze superbe si cu experienta pregatite sa iti ofere momente de neuitat. Te asteptam pe la noi. Vezi pe site galeri-awww.fantasymasaj.ro **140 L;** ☎0731.959.382 fantasymasaj@yahoo.com

234. **Promo** masaj erotic la dublu, intre doua nu te ploua. Eventual te incingi putin mai mult! Hai acum la Noblesse Unic si alege-ti maseuzele preferate. 2 simultan, sedinta dureaza 60 de minute si costa 300 ron. Garantam multe fete; **300 L;** ☎0727.148.861

235. **Promotia** de sambata Fantasy Masaj Floreasca hai sa prinzi reducerile de Sambata de la Fantasy! Masajul de o ora costa 140 ron in loc de 180 ron. Locatie amplasat central si maseuze pregatite sa iti ofere o experienta de neuitat; **140 L;** ☎0731.959.382 fantasymasaj@yahoo.com

236. **Promotie** masaj erotic nud, 60 min salon de calitate la vila in str. Leonida nr. 8, in centru, zona Petrom Eminescu. Masaj relaxare, body to body si erotic. Civilizat, curat, frumos, multe maseuze. Promotie valabila luni orele 12-19, **150 L;** ☎0727.148.861

237. **Rasfat** fara limite doar la Excess Massage Lasa-te invaluit de atingerile senzuale ale unei tinere maseuze experta in arta masajului erotic dornica sa-ti ofere cele mai minunate clipe, doar in incinta salonului Excess Massage pe str Baba Novac, **120 L;** ☎0766.238.084/ 0766.238.084 massage.excess@yahoo.com

238. **Rasfat** si calitate Dessiree va ofera masaj erotic de calitate oferit de domnisoare superbe, experte in arta masajului erotic. Va asteptam pe str. Traian, nr. 254 (intersectia Calea Mosilor cu Mihai Eminescu), **120 L;** ☎0732.545.457/ 0769.994.064 desiree.masaj@yahoo.com

239. **Rebeca** zona metrou Timpuri Noi, esti in cautarea unei maseuze de 28 ani pentru un masaj de relaxare bine executat? Sunt ceea ce-ti doresti, pentru stabilirea unei intalniri, sunt disponibila zilnic ptr tine pana tarziu; **150 L;** ☎0732.065.889 ronaldo_cristian7@yahoo.com

240. **Relaxare** si rasfat maxim maseuze superbe va vor introduce cu subtilitate si pricepere in starea de relaxare Zen, numai venind la salonul nostru. Locatie centrala, servicii de lux, relaxare si satisfactie garantata. **150 L;** ☎+40722389094 orientalblackemma@hotmail.com

241. **Rond** Alba Iulia, ofer servicii de masaj total la domiciliul meu, pt mai multe detalii astept tel. tau, poze reale 100%, singura in locatie program de la 11-23, speak English, **50 L;** ☎0721.773.154/ 0753.815.302

242. **Roxana,** blonda reala, 22 ani ofer masaj de relaxare intr-un ambient deosebit domnilor pretentiosi care apreciaza calitatea, discretia si curatenia. Titan, bd. Theodor Pallady **80 L;** ☎0735.232.246

243. **Roxana,** noua in zona, Ofer masaj de relaxare fara graba si fite intr-o locatie curata si discreta. Titan, bld Theodor Pallady, **80 L;** ☎0735.232.246

244. **Roxy,** prin atitudinea mea seductiva si personalitatea pasionala vei vedea ce inseamna cu adevarat timpul petrecut in compania unei domnisoare ofer masaj de relaxare si body masaj, masaj terapeutic **200 L;** ☎0736.674.940

245. **Salon** lux Baba Novac Abandoneaza toate cautarile si lasa-te purtat pe culmile placerii doar la Excess Massage de pe strada Baba Novac 9i, locul potrivit pentru momentele tale de erotism unde te poti destine total, **120 L;** ☎0728.702.675/ 0766.238.084 massage.excess@yahoo.com

246. **Salon** lux Baba Novac incita-ti imaginatia alaturi de trupuri apetisante si miscari lascive, pune in practica cele mai ascunse fantezii, renunta la inhibitii si alatura-te celor mai pasionale si jucause domnisoare experte in masaj, **120 L;** ☎0766.238.084/ 0728.702.675 massage.excess@yahoo.com

247. **Salon** lux Baba Novac Seductie erotica cu domnisoare sexy si atragatoare intr-o atmosfera intima si relaxanta. La Excess Massage cele mai frumoase si talentate maseuze va pot oferi o sedinta de masaj memorabila, **120 L;** ☎0728.702.675/ 0766.238.084 massage.excess@yahoo.com

248. **Servicii** complete de masaj, atitudine pro client langa metrou Piata Unirii 2 Old Town, locatie cu toate conditiile, confort lux te vei simti placut. Confirm realitatea pozelor cu video si cu chipul meu, ma vezi la usa cand iti deschid **250 L;** ☎0721.609.296

249. **Servicii** complete de masaj, descopera senzatia. ofera-ti 1 sau 2 ore de masaj placut de relaxare, terapeutic si reflexoterapie, nuru masaj si erotic. Pielea ta e sensibila la felul cum te mangai cu mainile mele, descopera senzatia! **250 L;** ☎0721.609.296

250. **Servicii** de calitate, masaj Bruneta (Bianca) romantica si pasionala, nonconformista, vesela, plina de viata, kinetoterapeut, ofer mai multe tipuri de masaj, numai la domiciliul meu, domnilor discreti si generosi. Zona centrala, **100 L;** ☎0738.141.644

251. **Servicii** de calitate, masaj, dominare soft, fetish Anna, romantica si pasionala, plina de viata, vesela, kinetoterapeut, ofer diverse tipuri de masaj, dominare soft, fetish, numai la domiciliul meu (ofer conditii de lux) domnilor discreti si generosi ☎0736.890.339

252. **Servicii** de calitate-masaj si dominare, Anna, romantica si pasionala, plina de viata, vesela, kinetoterapeut, ofer diverse tipuri de masaj, dominare soft, fetish, numai la domiciliul meu (ofer conditii de lux) domnilor discreti si generosi; ☎0736.890.339

253. **Servicii** totale de masaj, buna, sunt Diana, 32 ani, bruneta, curata si discreta. Ofer servicii totale de masaj si relaxare. Astept telefonul tau pt mai multe detalii. Pupici **80 L;** ☎0760.436.539

254. **Servicii** totale, draguta, forme frumoase ofer masaj de relaxare daca doresti mai multe detalii, astept sa ma contactezi, ☎0784.133.776

255. **Silvia,** te invit la mine pentru o ora de masaj de relaxare, body, atingeri usoare si tandre, **100 L;** ☎0761.548.967

256. **Simona,** Snagov, blonda matura, slim, inalta, o doamna in adevaratul sens al cuvantului, emancipata si plina de viata, nonconformista si cu un spirit vesnic tanar, maseuza cu experienta ofer masaj dlor discreti. Nu ofer sex. **200 L;** ☎0720.216.212 sweetpleasure@yahoo.com

257. **Sofia,** Unirii, doamna discreta, 40 ani, frumoasa si dezinhibata, noua, maseuza, ofer masaj relaxare si erotic dlor discreti. Locatie lux, zona Unirii, foto reale. **200 L;** ☎0728.679.806

258. **Sophie,** 25 ani, 1.60 cm si 48 kg. Feminitatea si bunul simt sunt calitatile care ma caracterizeaza. Va astept la un masaj de relaxare. Poze reale, nu insista. Zona Piata Muncii, **200 L;** ☎0725.458.291

259. **Studenta** 22 ani, selectiva ofer masaj de relacsare domnilor seriosi in locatia mea discreta zona rond Alba Iulia, **300 L;** ☎0732.855.248

260. **Sunt** noua in zona, doamna matura te astept la un masaj de relaxare asa cum iti doresti. Alege sa te relaxezi cu o companie placuta intr-o locatie discreta in zona Drumul Taberei. **60 L;** ☎0736.028.269

261. **Sunt** noua in zona, te astept pe tine domn generos sa te rasfat cu un masaj de relaxare in locatia mea discreta si curata. Titan, **80 L;** ☎0734.477.470

262. **Tandrete** si pasiune, daca esti in cautarea unui loc de relaxare, salonul nostru este alegerea perfecta deoarece calitatea este cuvantul care ne defineste. Cele mai frumoase si dulci maseuze te asteapta la Dessiree Masaj, **120 L;** ☎0720.525.253/ 0769.850.950

263. **Tanea** 100% reala, te astept sa iti ofer masaj, clipe de neuitat. Curatenia si discretia ma definesc in totalitate. **80 L;** ☎0727.580.137

264. **Te** astep sa te masez dragute si pasionale de ceea ce fac, cu experienta, profesioniste in arta masajului cu 2 sau 4 maini, te vor duce pe culmile fericirii intr-o locatie discreta si curata, va invitam la salonul nostru. ☎0758.848.296 Popa_popa@yahoo.com,

265. **Unirii** 33, masaj de neuitat, buna eu sunt Deny iti pot oferi masaj erotic domnilor manierati intr-un cadru discret, daca stii sa apreciezi calitatea si bunul simt, astept sa ma contactezi, **100 L;** ☎0734.471.262

266. **Unirii** bulevard, langa BCR, te astept la mine pentru un masaj de calitate. **50 L;** ☎0734.896.180

267. **Unirii,** Corneliu Coposu, pentru cei care ma stiu va salut. Pentru cei ce nu ma stiu buna si va pup; ☎0727.579.858

268. **Unirii,** masaj total. draguta si rabdatoare, te astept la un masaj de relaxare, discretie si igiena. Nu raspund la numar privat. Singura in locatie. Poze reale. 30 ani. **100 L;** ☎0757.477.022 baddboss94@yahoo.com

269. **Unirii.** Noua in zona. Sunt o domnisoara tanara, 25 ani, bruneta. Ofer masaj de relaxare intr-un ambient placut. Igiena si discretia ma caracterizeaza in totalitate, **80 L;** ☎0755.528.315

270. **Valentina** 40 ani, te invit la un masaj de relaxare cu experienta masaj erotic si prostatic.fara graba în zona la Universitate discretie si igiena; ☎0740.363.259 Popa_popa@yahoo.com

271. **Vicious** Girl Experience Erotic Massage o experienta de masaj diferita, intr-o locatie atent aranjata cu tematica ce te va purta in jurul lumii. Amplasat central - Gradina Icoanei, te asteptam cu free bar si maseuze frumoase **200 L;** ☎0758.731.867

272. **Vino** la masaj erotic cu fete porno, vino la un masaj erotic cu 5 bombe sexy, perverse rau! iti ofera tot ce visezi. Suna acum ca sa rezervi cu fata de care iti place. Locatie moderna. Free bar. Deschis pana la 3 dimineata; **200 L;** ☎0770.363.188

273. **Viviana,** Blonda 24 de ani, te astept la un masaj total de relaxare a trupului si sufletului intr-un cadru discret si curat, Unirii Zepter. Poze reale 100%, **100 L;** ☎0743.610.899

274. **Zona** centrala Buna, ma numesc Andreea am 20 ani, 1.65m, 50 kg. Te invit in locatia mea pentru a te relaxa alaturi de mine. Ofer masaj si clipe unice de extaz si pasiune intr-un ambient placut . **80 L;** ☎0720.726.878 dragusinancuta20@gmail.com

Reparaţii, service

1. **Automatizari,** reparatii centrale termice, service intretinere centrale, piese originale, curatari chimice si ventilatie reglaje crestere randament, reparatii pe loc placi electronice centrale instalator rapid Promptitudine, garantie, Bucuresti-Ilfov; ☎0726.442.376/ 0726.442.376 instalcentral_98term@yahoo.com

2. **Autorizat** reparatii frigidere, combine frigorifice, congelatoare. Interventii rapide. Calitate. Garantie. Piese originale. Inclusiv sambata, duminica; ☎0729.473.587/ 021.420.36.48

3. **Depanare** la domiciliul clientului televizoare cu tub si lcd, monitoare, dvd-playere, calculatoare, laptopuri, sisteme audio, reinstalari Windows, devirusari etc. Deplasarea si constatarea gratuita. Garantie sase luni. Seriozitate maxima ☎0721.521.536 reparatiiladomiciliu@ymail.com

4. **Depanez** calculatoare, instalare Windows 50 lei, instalare pachet: Chrome, Antivirus, Acrobat Reader, Winrar, Office, VLC, 50 lei, configurare router 50 lei, instalare imprimanta 30 lei. **50 L;** ☎0745.132.833

5. **Depanez frigidere si congelatoare, inclusiv sambata si duminica. Experienta, promptitudine. Relatii la telefon: ☎0744.517.905/ 021.425.87.56**

6. **Depanez** frigidere, combine frigorifice si congelatoare. Interventii rapide. Calitate. Garantie. Piese originale. Inclusiv sambata, duminica; ☎0729.473.587/ 021.420.36.48

7. **Depanez frigidere, combine frigorifice si congelatoare, toate tipurile. Interventii rapide. Calitate. Garantie. Piese originale. Inclusiv sambata, duminica; Tel. ☎0729.473.587/ 0762.988.567/ 021.420.36.48**

8. **Electrician** 24/24, particular, reparatii tablouri electrice, prize, lustre, intrerupatoare, aplice, inlocuire cabluri, incepere imediata, discutabil; ☎0774.401.750

9. **Electrician autorizat Coman Costel service. Bucuresti, toate sectoarele, varsta 39 ani, experienta 23 ani. Desigilare contor, gratuita, recomand procedura Enel gratuita. Ma ocup personal de aceasta procedura; ☎0740.983.312/ 0761.659.194**

10. **Firma autorizata Stoian Stefan Frigotehnist autorizat, execut reparatii frigidere, congelatoare, combine frigorifice, orice model, la domiciliul clientului in sectoarele 1, 2, 3, 4, 5 si 6, Bucuresti. Executie lucrari de calitate ☎0729.473.587/ 0766.958.393 stoianstefan11@yahoo.ro**

11. **Frigidere** casnice si comerciale, congelatoare, convenabil, garantie, inclusiv sambata si duminica; ☎0722.565.401/ 0728.247.631

12. **Frigidere** service si reparatii Frigidere, combine frigorifice, congelatoare, reparatii. Interventii rapide. Calitate. Garantie. Piese originale. Inclusiv sambata, duminica; ☎0729.473.587/ 021.420.36.48

13. **Frigidere,** reparatii frigidere, combine frigorifice, congelatoare. Interventii rapide. Calitate. Garantie. Piese originale. Inclusiv Sambata, Duminica, ☎0729.473.587/ 021.420.36.48

14. **Hodut Florin - reparatii frigotehnice Bucuresti frigotehnist autorizat, efectuez reparatii de frigidere, congelatoare si combine frigorifice, vitrine si lazi frigorifice indiferent de marca sau model.Execut reparatii frigorifice cu garantie ☎0745.044.132 reparatiifrigorifice2012@gmail.com**

15. **Instalatii electrice non stop Bucuresti, reparam instalatii electrice de toate tipurile. Fie ca ai nevoie de repararea unei prize sau a unui tablou electric echipa noastra de electricieni autorizati iti sta la dispozitie ☎0722.974.760/ 0766.974.760 office@ruady-service.ro**

16. **Instalatii** sanitare-termice montaj, reparatii, instalatii sanitare, obiecte sanitare, calorifere, centrale termice, incalzire pardoseala, sifon pardoseala, etc **50 L;** ☎0722.145.015 bhoria2000@yahoo.com

17. **Instalator** 24/24, instalator autorizat reparatii /montaj calorifere, boilere, centrale (gaze, lemne, electrice), desfundari tevi si canalizari hidrofoare, instalatii electrice, gaze, sanitare; ☎0723.048.404

18. **Instalator** autorizat montez si repar instalatii sanitare, termice, canalizari si gaze. Montaj masini spalat aragaze si obiecte sanitare. Garantie si factura, **50 L;** ☎0722.883.229 Catrinamariusdragos@gmail.com

19. **Instalator** accesibil-autorizat ANRE executam istalatii gaze, obiecte sanitare, centrale termice, schimbari coloane blocuri, montari argaze si calorifere,detectoare gaz ☎0720.992.196

20. **Instalator** autorizat monteaza, repara obiecte sanitare, calorifere, boilere, hidrofoare, coloana apa-gaze, aragaze, sigilari apometre; ☎0720.433.272/ 0785.887.402

21. **Instalator** autorizat, 24/24, reparatii centrale (gaze, lemne, electrice), obiecte sanitare, calorifere, boilere, hidrofoare, canalizare, instalatii sanitare, gaze, electrice; ☎0731.544.520

22. **Instalator** sanitare, termice si gaze montez chiuvete, robineti, wc, bideuri, cazi acrilice si fonta, cu hidromasaj, centrale termice, cabine de dus, masini de spalat, sifon pardoseala, trasee tevi PPR si cupru. Bucuresti si Ilfov; **10 L;** ☎0763.113.357 contact@instalatorulcaseitale.ro

23. **Instalez** Windows 10 - 8.1- 7 cu Licenta si Drivere pe 32-64 biti , pret 45 Lei. Instalez Office cu licenta. Instalez aplicatie Filme si seriale 2017, Instalez Antivirus cu licenta,Instalez drivere,optimizari, aplicatii, codecuri, programe si softuri, **45 L;** ☎0722.491.955/ 0773.810.150 chancristy@yahoo.com

24. **Masini** automate de spalat, aragazuri, frigidere, ac, electrocasnice, electronice, tv, electrice orice tip, repar, instalez, programez, resetez; ☎0727.279.319/ 021.444.14.17

25. **Mecanic** masini de cusut casnice si industriale; ☎072004414

26. **Mentenanta,** service si montaj aer conditionat. Montaj aer conditionat 9000/12000 BTU cu kit inclus - 300.00 ron. Montaj aer conditionat 9000/12000 BTU - 400.00 ron. Montaj aer conditionat 18000/24000 BTU - 500.00 ron. Asiguram service/mentenanta, **300 L;** ☎0768.099.877 ventumtec@gmail.com

27. **Pensionar** execut lucrari mici de sudura electrica. ☎0737.695.611

28. **Repar** masini de spalat automate toate marcile: Ariston, Whirlpool, Ardo, etc. Ofer garantie. Relatii la tel: ☎0767.177.665/ 0722.327.483

29. **Reparatii** aragaze va salut, sunt tehnician electrocasnice si repar aragaze plite cuptoare la care nu sta flacara, reglaj presiune gaz inlocuire butoane schimb diuze, robineti, la domiciliul clientului, ofer garantie. **20 L;** ☎021.648.58.59/ 0721.552.970 service.tcm78@gmail.com

30. **Reparatii** frigidere combine frigorifice, congelatoare. Interventii rapide. Calitate. Garantie. Piese originale. Inclusiv sambata, duminica; ☎0729.473.587/ 021.420.36.48

31. **Reparatii** frigidere Bucuresti, ne ocupam numai de reparatii frigidere, masini de spalat si o facem bine. Reparatii frigidere Arctic, reparatii frigidere Indesit, reparatii frigidere Zanussi, reparatii. ☎0722.572.248/ 0766.394.796

32. **Reparatii instalatii termice, sanitare, electrice solutii adecvate in ceea ce priveste lucrarile de instalatii termice, instalatii sanitare, instalatii electrice, instalatii de gaze si frigotehnice, lucrari de amenajari amenajari interioare ☎0762.447.379 racconstruct@yahoo.com**

33. **Reparatii si service centrale termice Bucuresti SC Panello Impex SRL. Firma autorizata ISCIR, dispunand de personal autorizat special instruit si de echipamente specifice, executam: verificari ISCIR si service pentru centrale termice; ☎0771.623.970 panello.impex@gmail.com**

34. **Reparatii televizoare LCD-LED, Laptopuri ProIT Industry, Service de reparatii TV Lcd/ Led, Laptopuri, Calculatoare, Monitoare Lcd/ Led ☎0764.465.265 info@serviceproit.ro**

35. **Service** Calculator, laptop, instalare Windows 10, 7, XP, MAC, WiFi, oriunde in Bucuresti / Ilfov la domiciliu, servicii profesionale, devirusari, recuperari date, configurare router. De la 50 Lei. Adrian Boboc **50 L;** ☎0734.099.294 calculatorservice@yahoo.com

36. **Service** frigidere combine frigorifice, congelatoare. Interventii rapide. Calitate. Garantie. Piese originale. Inclusiv sambata, duminica; ☎0729.473.587/ 021.420.36.48

37. **Service** Reparatii masini de spalat si aragaze CMC Service Expert. Bucuresti .Service-reparatii masini de spalat Indesit, whirlpool, Ardo, Zanussi, Electrolux, Service-reparatii masini de spalat vase Whirlpool, Indesit, Service-reparatii aragaze Indesit, Ariston, ☎0729.563.337 cmcserviceexpert@yahoo.it

38. **Verificari** PRAM, instalatii electrice eliberam buletin PRAM, certificat PRAM : verificare rezistenta de dispersie, verificare continuitate nul de protectie la centura de impamantare pentru prizele cu contact de impamantare. ☎0767.875.875 siaenergy@yahoo.com

Transport, turism

1. **Abac** firma de transport mutari, oferta pret fix 1 leu/km national sau 100 lei local, program si sambata sau duminica, contact tel. **100 L;** ☎0728.541.180 mutaritransport@gmail.com

2. **Abandonati** cautarile Transport bagaje, electrocasnice, diverse marfuri. Program: l-d, 08-22. Detinem personal pentru manipulare si tamplari pt demontat/montat mobila. **50 L;** ☎0733.896.700

3. **Agentie turism va ofera servicii de transport persoane cu autocare si microbuze moderne. Pentru rezervari,va rugam sa accesati site-ul nostru, https://www.luxuriatrans.ro/ ☎031.104.12.53/ 0734.489.107 rezervari@luxuriatrans.ro**

4. **Ajutor** pentru mutari si transport, duba sau papuc oferta 90-110 lei servicii in localitate (Bucuresti, Ilfov) sau provincie incepand de la 1 leu/km, echipa incarcare la cerere si program si sambata sau duminica, deasemenea inchiriem dubele cu sofer **100 L;** ☎0724.449.415 mutaritransport@gmail.com

5. **Asigur** servicii de transport de marfa cu duba de 3.5 T, mobila, obiecte fragile, mutari apartamente, sedii firma, electrocasnice, evacuari moloz. Personal calificat pentru incarcat si descarcat marfa, non stop. **1 L;** ☎0762.113.393 transportmarfa_buc@yahoo.com

6. **Asigur** transport bagaje, movila, mutari mobilier colete, debarasam moloz, mobila veche, maculatura, intern, international; ☎0722.936.566

7. **Champions Moving companie de transport mobila, servicii complete de mutari, specializata in mutari locale si nationale, mutari de efecte personale si mobilier atat pentru persoane fizice cat si pentru mari corporatii; ☎0733.330.051 office@chmoving.ro**

8. **Contract** comunitate 1.07 euro/km. Firma de transport ofera contracte comunitate sigure, cu plata rapida 1.07 euro/km. Posibilitate plata rapida. Oferim carduri de motorina. Pentru detalii va rog sa ne contactati. **1 €;** ☎0799.918.919

9. **Debarasam** mobila veche cu echipa rapida de manipulanti. Program si in weekend, **100 L;** ☎0733.896.700

10. **Debarasari** mobila si alte lucruri de aruncat la groapa de gunoi. Asiguram contract si factura. **50 L;** ☎0722.129.348

11. **Depozitare bunuri si mobilier, marfuri generale DEPOZITARE BUNURI. La cerere transport, manipulare, servicii door to door, curatenie. Depozitul este in Bucuresti, incinta Faur. Paza 24/24+asigurare. 100 L; ☎0732.199.999/ 0732.199.999 relocations@gmail.com**

12. **Efectuez** mutari mobila marfa intern international cu Dacia Doker 2 sau 7 locuri tarif 0.7 lei / km sau duba 3.5 tone volum util 24 mc tarif 1.5 lei / km op?ional contracost avem personal incarcare putem ata?a remorc? 750 kg volum util 8 mc non stop **70 L;** ☎0744.476.667

13. **Evacuam** moloz si mobila veche. avem personal pentru incarcare. Programul nostru de lucru este de l-d, 08-20. Pretul se negociaza; **1 L;** ☎0722.768.555

14. **Mutari** in toata Romania firma, prestam servicii de mutari/ relocari. Detinem dube- camion cu volum 11-24mc. Optional, asiguram servicii de manipulare, montare/ demontare mobila **1 L;** ☎0720.115.849

PRESTĂRI SERVICII

15. **Mutari mobilier cu personal calificat C.D.M. Prestari servicii mutari mobilier cu personal calificat; demontare, ambalare, transport, remontare, reparatii, modificari la cel mai bun pret ☎0723.700.601/ 0743.700.601 cdmprestariservicii@yahoo.com**

16. **Mutari mobilier, evacuare mobilier vechi, nedorit, apartamente 1-4 camere, relocari, demontare, montare, manipulare, echipa tanara 4 baieti, camion 5T. Experienta, profesionalism. Iulia Bucur ☎0762.676.751/ 0762.676.750**

17. **Mutari, transport mobila, depozitare, debarasare. Oferim servicii de mutari, transport mobilier si relocari de apartamente, sedii de firma. Oferim depozitare in Bucuresti. Manipulare mobila, impachetare, despachetare, demontare/remontare, curatenie. 30 L; ☎0745.100.101/ 0745.100.101 romania@premier-moving.ro**

18. **Oana Speed transport marfa agabaritic transport marfa vrac cat si paletizata, transport ADR servicii de transport utilaje, transport international transport frig, servicii delivery, transport cargo ☎0726.457.170/ 0720.639.386 mmoraru32@yahoo.ro**

19. **Particular,transport** cu papuc sau duba Servicii de transport mobila si alte lucruri. **50 L;** ☎0732.545.984

20. **Transpor** mobila in tara cu camion de 5t. Transport marfa, mobila, etc. Volum 32 mc (6.2 m lungine, 2.2 m l??ime, 2.4 inaltime). **1 L;** ☎0737.178.195

21. **Transport** cu papuc, duba sau camion. Asiguram servicii de mutari mobila ,transport marfa, etc. Dispunem de autoutilitare de diferite volume 3-33mc, si personal bine instruit. Program de lucru 09-21, l-d. **50 L;** ☎0722.129.348

22. **Transport** frigorific -20 grade Celsius, 3,5 tone, preturi accesibile, Bucuresti-Ilfov; ☎0766.296.499

23. **Transport** ieftin papuc sau duba sau basculabila Transport papuc, duba, marfa bagaje mobila etc. sau basculabila pt. nisip, pietris si materiale constructii in Buc si provincie. La cerere manipulanti pt. incarcare. Seriozitate. George non stop, **50 L;** ☎0724.478.342

24. **Transport** marfa intern sau international Dacia Papuc 2 locuri sau 4 mc volum util tarif 0.7 Lei / km sau duba 3.5 tone volum util 9 mc tarif 0.8 Lei / km separat contracost avem incarcare descarcare servicii rapide cu doi soferi express **80 L;** ☎0766.642.507

25. **Transport** marfa si diverse, suntem firma serioasa, oferim servicii de transport marfuri si diverse, coletarie, inchiriere masina + sofer, oriunde in tara si in vecinatate. Asteptam si oferte contractuale. O zi buna. **2 L;** ☎0767.266.198/ 0767.204.706 mallea.bussines@gmail.com

26. **Transport** marfa, duba 3,5 t, volum 17 metrii cubi, intern extern. Asigur factura, decont. ☎0722.715.339

27. **Transport** marfa, transport mobila, ieftin, transport zilnic si in weekend marfa, mobila, bagaje, haine, diverse obiecte personale transport in Bucuresti si in tara preturi in functie de volum,greutate timp **1 L;** ☎0748.682.232

28. **Transport** mobila Bucuresti transport, mutari, relocari. Echipa completa, asiguram servicii de mutari A-Z. Sunati in fiecare zi pana la orele 20. **50 L;** ☎0729.694.800

29. **Transport** mobila cu duba sau camion firma de transport-mutari, punem la dispozitie servicii complete se mutari de luni pana duminica, 08-20. Estimare de cost gratuita. **2 L;** ☎0729.694.800

30. **Transport** Mobila cu duba sau Camion punem la dispozitie dube cu volume cuprinse intre 11-33mc pentru servicii complete de transport - Mutari, manipulare, montaj mobila. Avem personal bine instruit. Program l-d, 08-20:00. Sunati; **100 L;** ☎0720.115.849

31. **Transport mobila marfa in Bucuresti si tara, oferim servicii de transport marfa mobila mobilier bagaje relocari atv, motociclete, materiale de constructii. Bucuresti si in provincie. Preturi de la 100 Lei. Oferim factura ☎0732.548.835**

32. **Transport** mobila, bagaje, electrocasnice, marfa oferim la cele mai bune pre?uri servicii de transport marfa: mobila, electrocasnice, colete, bagaje, piese, etc. Disponibil: non-stop, **50 L;** ☎0751.200.600 gibtrans600@gmail.com

33. **Transport** mobila, marfa, bagaje, electrocasnice oferim servicii de transport mobila, marfa, electrocasnice, bagaje, diverse marfuri la preturi accesibile cu duba de 3,5t. Avem si personal pentru manipulare. Disponibil: non-stop; **10 L;** ☎0751.200.600 gibtrans600@gmail.com

34. **Transport** moloz, mobila, Efectual transport moloz, mobila, nisip,balastru, electrocasnice nefolosibile si lucruri de care nu mai este nevoie. ☎0768.500.865

35. **Transport** moloz, mobila, evacuari, relocari Va oferim solutia pentru mutari fara dureri de cap. Avem scule si mijloace de transport specializate! Pretul il facem impreuna, **20 L;** ☎0727.997.992 danilaflorin1983@gmail.com

36. **Transport** persoane Bucuresti Germania, Anglia, Ester Tours va ofera transport de persoane Bucuresti in Germania si Anglia cu autocare si microbuze moderne zilnic direct pana la adresa de destinatie. Pt rezervari contactatine; **1 €;** ☎0773.908.912 office@estertours.ro

37. **Transport** Romania Olanda Belgia Germania Curse regulate cu autoutilitare de 3,5t in regim de grupaj sau exclusive. Transport bagaje, colete, mobila, electrocasnice, biciclete, motociclete, ☎0745.024.750 fts.freight@gmail.com

38. **Transport** rutier, aerian, feroviar, maritim Mutari interne si internationale, relocari interne si internationale. Transport animale vii de companie, inclusiv pesti. Impachetari speciale obiecte de arta, antichitati, tablouri ☎0734.170.165 office@prioritransport.com

39. **Transport,** moloz, marfa, mobila, agregate, balastiera. Colaboram cu spitale, banci dar mergem sa mutam si canapele, frigidere, sa va scapam de gunoaie si moloz. Pretul negociabil; **15 L;** ☎0727.997.992 danilaflorin1983@gmail.com

40. **Transport, mutari mobilier, apartamente 1-4 camere, case, vile. Servicii complete de relocare. Montam si demontam orice tip de mobila, camion 25 mc. Iulia Bucur. ☎0762.676.751/ 0762.676.750**

41. **Transportam** orice, oricand, oriunde, casa de expediti. Transport mobila si marfa in Bucuresti si in tara. www.transportmarfuri.net ☎0767.633.147/ 0768.293.961

42. **Turism** market www.turism-market.ro. Turism market. Primul marketplace de turism din Romania. Este www.turism-market.ro. Cui i-ar strica un marketplace? **1 L;** ☎0745.150.894 contact@produsedingospodarie.ro

Întreprinzători alte domenii

1. **Agentul** tau imobiliar, diferenta dintre vinzare si vandut, doar cu agentul tau imobiliar **3 €;** ☎0730.373.253 contact@mihaimanica.ro

2. **Broderie industriala societate executa la comanda broderii electronice, pe orice tip de suport textil, cu aplicatii, decupaje laser, realizeaza si modifica programe de brodat, asigurand conversia in orice limbaj masina; ☎021.224.47.00/ 0744.569.363 office@brodona.ro**

Servicii diverse

1. **1 Mai,** Symona transsexuala in tratament Transsexuala. Buna ai si un mini bar, esti un tip care vrea sa fie rasfatat si alintat cu un masaj asa cum n-ai mai avut parte, este locul ideal pentru domnii care cauta un loc plin de senzualitate, **150 L;** ☎0730.259.890/ 0765.018.213

2. **Abate** drumul tau spre o relaxare placuta cu fete profesioniste in arta masajului. Vino sa te detasezi putin de problemele cotidiene, intr-un cadru discret si curat. Vila, lux, aromaterapie, uleiuri aromate, **120 L;** ☎0766.238.084/ 0728.702.675 massage.excess@yahoo.com www.excessmassage.ro

3. **Adelina** draguta 45 ani si singura in locatie ofer masaj domnilor manierati care doresc si ofera discretie. Locatie Militari; **60 L;** ☎0731.045.645

4. **Adi,** tanar maseur efectuez masaj general pe tot corpul, fata, spate, inghinal, reflexo, sunt curat, educat, agreabil, uleiuri bune, locatie curata, convenabil, nonstop, suna-ma oricand, Adrian **45 L;** ☎0723.784.039

5. **Adina** 47 de ani, doresti o zi energica, te astept la mine pentru un masaj de relaxare si tonifiere, 9-18, zona Turda cu 1Mai, **100 L;** ☎0721.475.235

6. **Adina,** Doamna matura cu experienta te astept cu drag pt un masaj de relaxare sa te simti mai bine in zilelestresante prg 9/18 zona Turda - 1 Mai **100 L;** ☎0732.605.119

7. **Adina,** ofer masaj de relaxare domnilor maturi si educati, Titan metrou, **60 L;** ☎0785.355.791

8. **Alecsya,** buna, sunt bruneta, am 20 ani, inaltime 165, greutate 50, ofer masaj de relaxare domnilor generosi cu bun simt, mai multe detalii la telefon, sunt non stop, zona centrala, **70 L;** ☎0738.143.758

9. **Alegerea** perfecta, garantez pozele reale doamna matura cu experienta in arta masajului relaxare, esti stresat la birou in aglomeratie si nu gasesti un loc sa te relaxezi te astept intr-o locatie centrala, unde exist? curatenie discretie, **100 L;** ☎0761.301.459

10. **Alexa,** noua in zona, masaj de calitate pt domnii care se respecta si stiu sa aprecieze calitatea. Detalii suplimentare la tel. Titan, Bd. Theodor Pallady. **80 L;** ☎0732.721.047

11. **Alexandra** 19 ani, zona spitalul Pantelimon curata si discreta, te astept In locatia mea la un masaj total. Zona spitalul Pantelimon pentru detalii: ☎0756.380.789

12. **Alexandra** 24 ani, astept domni pretentiosi la un masaj de relaxare la domiciliul meu Unirii, Zepter. poze reale 100%; **40 L;** ☎0736.197.198

13. **Alexandra** 31 ani te astept la un masaj de relaxare si tonifiere al trupului si sufletului la domiciliul meu. Discretie maxima. Dristor Kaufland Mihai Bravu **50 L;** ☎0784.515.518

14. **Alice** Bd. Unirii Buna sunt Alice,am 23 ani, 50 kg,1.65, tanara educata si senzuala, pot oferii masaj de relaxare, body masaj domnilor manierati in locatia mea in conditii de lux, discretie si igiena garantate, centru. **150 L;** ☎0728.319.557

15. **Alice,** blonda, matura, eleganta, ofer masaj de relaxare totala si tonifiere la domiciliul meu, servicii de calitate, singura in locatie, poze reale 100 %. Bd. Dimitrie Cantemir, Budapesta, Tineretului, **100 L;** ☎0767.752.256/ 0730.967.399

16. **Alina** 36 Rep. Mold, blonduta cu bun simt te astept la un masaj de relaxare cu experienta mai multe detalii la tel. ☎0742.401.801

17. **Alina,** te astept la un masaj de relaxare si tonifiere la domiciliul meu. Discretie maxima, Unirii-Zepter, **40 L;** ☎0758.279.994

18. **Alina,** noua in zona, buna sunt Alina am 32 de ani si 167 cm 55 Kg ofer masaj de relaxare total domnilor generosi intr-un cadru intim cer si ofer discretie maxima pentru mai multe detalii le ofer la tele; **50 L;** ☎0730.741.797

19. **Alyce,** bruneta, 30 de ani, ofer masaj de relaxare doar la domiciliul meu, igiena maxima. Mai multe detalii la telefon, zona Kaufland, Obor, **80 L;** ☎0734.404.714

20. **Am** revenit, Carmen, doamna matura, finuta, ofer masaj de relaxare domnilor cu bun simt in locatie discreta, lux. Mai multe detalii la tel. **70 L;** ☎0748.102.518

21. **Am** revenit, Drumul Taberei, buna sunt Denisa ofer masaj la domiciliul meu pentru mai multe detalii suna-ma; **100 L;** ☎0769.551.739

22. **Amira,** 24 ani esti obosit dupa o zi de munca sau doar vrei sa te relaxezi, te astept intr-o locatie curata si discreta(cu aer conditionat) pentru a-ti oferi un masaj de relaxare de neuitat. Zona Militari **50 L;** ☎0734.294.075/ 0726.612.034

23. **Ana** bruneta finuta, dulce si discreta, atenta la dorintele tale, ofer masaj de relaxare intr-un ambient placut si discret.Mai multe detalii la tel . Titan bld Theodor Pallady, **80 L;** ☎0720.649.896

24. **Ana** 22 ani tinara bruneta, deschisa, noua in zona te astept sa petrecem momente placute, oferindu-ti un masaj de relaxare, discretie, fara graba zona Stefan cel Mare (spital Colentina) **60 L;** ☎0721.026.254

25. **ANA,** bruneta, 30 de ani, ofer masaj de relaxare intr-un cadru intim si curat, pt. mai multe detalii, suna-ma. Drumul Taberei, Billa. Singura in locatie, poze noi reale, **100 L;** ☎0725.326.069/ 0756.422.429

26. **Ana,** bruneta, 30 de ani, ofer un masaj de relaxare intr-un cadru intim si curat, pt. mai multe detalii, suna-ma. Drumul Taberei, Billa, **100 L;** ☎0725.326.069/ 0756.422.429

27. **Ana,** 25 ani, buna, daca doresti sa ai parte de un masaj cum rar gasesti atunci trebuie neaparat sa ne cunoastem la domiciul meu sau la al tau, cer si ofer seriozitate, nu raspund la mesaje sau la nr privat, **80 L;** ☎0731.755.104

28. **Ana,** noua in zona Buna sunt Ana, am 32 de ani si 167 cm, 55 kg, ofer masaj de relaxare total domnilor generosi intr-un cadru intim, nu ezita sa ma suni, te astept la un masaj de neuitat, **50 L;** ☎0752.354.660

29. **Ana,** noua in zona, buna, am 32 de ani si 167 cmm 55 kg, ofer masaj de relaxare domnilor generosi intr-un cadru intim, nu ezita sa ma suni **50 L;** ☎0752.354.660

30. **Anca** noua in zona si in locatie, blonda cu poze reale, 1.70 cu 65 kg, 33 de ani, vreau sa ofer tuturor domnilor cu bun gust masaj de relaxare plin de surprize, zona Zepter, **50 L;** ☎0774.927.889

31. **Anca** noua in zona si in locatie, blonda cu poze reale, 1.70 cu 65 kg, 33 de ani, vreau sa ofer tuturor domnilor cu bun gust masaj de relaxare plin de surprize, zona Zepter, **50 L;** ☎0774.927.889

32. **Anca** noua in zona si in locatie, blonda cu poze reale, 1.70 cu 65 kg, 33 de ani, vreau sa ofer tuturor domnilor cu bun gust masaj de relaxare zona Zepter **50 L;** ☎0774.927.889

33. **Anca** noua in zona si in locatie, blonda cu poze reale, 1.70 cu 65 kg, 33 de ani, vreau sa ofer tuturor domnilor cu bun gust masaj de relaxare, zona Zepter, **50 L;** ☎0774.927.889

34. **Andra** 34 de ani, doamna matura ofer masaj de relaxare, Titan metrou, **60 L;** ☎0725.091.404

35. **Andra,** 28 ani, buna, sunt o tipa draguta si educata, 28 ani, ofer servicii de masaj de relaxare. Te astept pe tine, domn generos, in locatia mea cocheta si discreta pt. a te relaxa. Zona Universitate, **100 L;** ☎0799.121.802

36. **Andreea** blonda 27 de ani 1.65 cu 58 kg, te astept pe tine domn generos la un masaj ce te scoate din stresul de zi cu zi, mai multe detalii la tel. Zona Zepter **40 L;** ☎0761.002.526

37. **Andreea** Blonda 27 de ani cu poze reale te astept la mine pentru un masaj ce iti va indeplini toate dorintele mai multe detalii la telefon zona Mall Vitan **40 L;** ☎0761.002.526

38. **Andreea** blonda cu poze reale, 27 de ani, te astept pe tine domn generos la un masaj de relaxare, zona Zepter, **40 L;** ☎0761.002.526

39. **Andreea** 35, draguta, sociabila, te astept in zona Stefan cel Mare, spital Colentina; **60 L;** ☎0730.754.260

40. **Andreea,** 24 de ani, te astept la un masaj de relaxare si tonifiere al trupului si sufletului la domiciliul meu. Discretie maxima. Unirii, Zepter, **50 L;** ☎0732.260.367

41. **Andreea,** blonda 27 de ani 1.65 cu 58 kg, te astept pe tine domn generos la un masaj ce te scoate din stresul de zi cu zi, mai multe detalii la tel. zona Zepter **40 L;** ☎0761.002.526

42. **Andreea,** blonda cu poze reale 100 %, 1.65 cu 58 de kg, 27 de ani selectiva si foarte dulce te astept la un masaj, suna-ma, zona Zepter **40 L;** ☎0761.002.526

43. **Andreea,** blonda cu poze reale 100 %, 1.65 cu 58 de kg, 27 de ani selectiva si foarte dulce te astept la un masaj, suna-ma, zona Zepter **40 L;** ☎0761.002.526

44. **Andreea,** blonda cu poze reale 27 de ani te astept pe tine domn generos la un masaj de relaxare, zona Zepter, **40 L;** ☎0761.002.526

45. **Andreea,** Blonda, cu poze reale, 27 de ani, te astept pe tine domn generos la un masaj de relaxare zona Zepter, **40 L;** ☎0761.002.526

46. **Andreea,** o blonda cu poze reale te astept pe tine, domn generos, la un masaj suna-ma, sigur vei reveni, zona Zepter. **40 L;** ☎0761.002.526

47. **Andreea,** 32 ani te astept la mine in locatie pentu cateva momente de relaxare, oferindu-ti diferite tipuri de masaj. Cer si ofer discretie si seriozitate. Berceni **60 L;** ☎0738.430.434

48. **Andreia,** am revenit, pustoaica 19 ani. Sunt o domnisoara frumoasa si discreta, 1.70 inaltime. Te astept in compania mea sa-ti ofer masaj de relaxare. Contacteaza-ma, **80 L;** ☎0731.403.624

49. **Arta** masajului, masajul ajuta la eliminarea rapida a stresului si oboselii, imbunatatind puterea de concentrare si creand o relaxare generala in organism, ☎0732.536.900

50. **Atestat** profesional pe masa din poze, pe Vitan colt cu M. Bravu, civilizat, servicii complete de masaj. Ma adresez persoanelor pretentioase ce apreciaza calitatea. Relax, rasfat si sanatate. Cititi si detaliile. Nu sex, **150 L;** ☎0752.521.730/ 0752.521.730

51. **Atestat,** tehnician maseur, masaj100% profesional: somatic=clasic-intretinere relaxare, anicelulitic, sportiv, epilat-100L/1h+reflexo capilar facial-150L/1.30h pe masa masaj central. Nu erotic. Nu sex. L-S:10-20 **150 L;** ☎0743.593.040

52. **Atractiva,** maseuza selectiva ofer diverse tipuri de masaj de cea mai buna calitate, intretinere corporala in functie de preferinte. Ofer conditii de lux, intimitate si discretie. programare la telefon, max. serioz., **150 L;** ☎0731.788.278 cautcolega@yahoo.com

53. **Baba** Novac, Ade 32 ani, ofer masaj profesional pe masa de masaj domnilor generosi. Detalii suplimentare la telefon. Program de luni pana vineri de la 9:00 la 21:00. **60 L;** ☎0736.682.267

54. **Barbat** fac masaj de relaxare la doamne, domni si cupluri, numai la domiciliul clientului; ☎0760.101.875

55. **Bella,** matura, selectiva ofer masaj terapeutic de relaxare la domiciliu meu. **100 L;** ☎0737.207.792

56. **Berceni,** ardeleanca draguta comunicativa cu bun simt te astept la un masaj fara graba ☎0741.645.898

57. **Berceni,** satena 22 de ani simpatica, par lung, ochi caprui ofer masaj de relaxare domnilor manierati, 100 de Lei sedinta 150 de Lei ora. Nu raspund la numar privat. Pozele sunt reale facute in locatie **100 L;** ☎0761.049.966

58. **Berceni,** Bd. Alexandru Obregia, bloc stradal, tarife 60 L. 120 L ora, nou in zona, Iulia 25 ani, igiena, aer c. despre mine am bun simt, ten alb, te primesc cu placere, masaj cum iti place, Berceni stradal Bd. Alexandru Obregia, vino 11-20 **60 L;** ☎0728.425.236

59. **Berceni,** Bd. Alexandru Obregia, bloc stradal, tu alegi tariful 60 lei, ora 120 ora, servicii de calitate, despre mine am 25 ani, sunt o domnisoara curata, ten alb, miros placut, mi-ar placea sa te cunosc, locuiesc Berceni Bd. Alexandru Obregia, **60 L;** ☎0728.425.236

60. **Berceni,** Drumul Gazarului, Alina 28 ani draguta ofer masaj de relaxare domnilor interesati de anuntul meu **70 L;** ☎0731.064.218

61. **Berceni,** Lidl Tanara 21 de ani, satena cu ochi caprui ofer masaj de relaxare fara graba si fara fite. Poze reale 150 lei ora. Nu raspund la numar privat. Cer si ofer discretie. Aer conditionat, **100 L;** ☎0761.049.966

62. **Berceni,** Mariana, ofer masaj de relaxare domnilor manierati, seriosi si discreti. Garantez revenirea; ☎0733.145.064

63. **Berceni,** noua in zona, Alina, 29 ani esti satul de masaje si experiente care ti-au lasat un gust amar? Eu sunt o doamna rafinata, calma si rabdatoare, daca vrei sa ne cunoastem suna-ma si nu vei regreta. Poze reale; **60 L;** ☎0737.416.773

64. **Berceni,** soseaua Giurgiului, strada Alunisului, doamna matura 39 ani, ofer masaj de relaxare, **70 L;** ☎0730.279.298

65. **Bianca** 35, d-na matura, ofer masaj de relaxare la domiciliul meu, discretie maxima. Zona Pantelimon, Delfinului. **40 L;** ☎0727.512.037

66. **Bianka,** 35 ani, poze reale 100%, ofer domnilor generosi si manierati masaj de relaxare si intretinere efectuat pe masa de masaj cu uleiuri si creme. Discretie maxima, detalii la tel. ☎0746.532.027

67. **Blonda** 32 ani, ofer masaj de relaxare. Titan, metrou **60 L;** ☎0724.040.231

68. **Blonda** blonda reala, selectiva, 28 de ani, ofer masaj de relaxare intr-un ambient deosebit domnilor pretentiosi care apreciaza calitatea, ofer conditii de lux, discretie. Zona centrala, **300 L;** ☎0799.361.077

69. **Blonda** 28, blonda reala selectiva ofer masaj de relaxare domnilor care apreciaza calitatea intr-un cadru intim si discret zona Alba Iulia **200 L;** ☎0732.584.646

70. **Blonda** matura calma si rabdatoare, singura in locatie ofer masaj de relaxare la domiciliul meu Militari **50 L;** ☎0734.152.417

71. **Blonda** reala, am revenit, varsta 23 ani, sunt maseuza perfecta pentru tine, contacteaza-ma si promit ca nu te voi dezamagi. Sunt vesela si dezinvolta si alaturi de mine vei uita de stresul cotidian. Te astept cu drag. **80 L;** ☎0730.563.654

72. **Blonda** sexy ofer clipe de relaxare si masaj domnilor manierati si generosi locatie rond Alba Iulia speak english. **100 L;** ☎0764.364.084

73. **Blonda,** masaj de relaxare prin proceduri de alinare a starilor de disconfort pe punctele reflexogene de pe suprafata corpului in stadii incipiente. Manevrele efectuate bland, **100 L;** ☎0726.508.066

74. **Blonda,** noua in zona 1.70, 56 kg, ofer masaj terapeutic si de relaxare profesional pentru mai multe detalii, astept tel tau, Dristor Kaufland; **50 L;** ☎0734.522.735

75. **Blonda,** Dristor Kaufland, 27 de ani, ochi albastri ofer masaj terapeutic si de relaxare profesional pentru mai multe detalii, astept tel tau, Dristor, locuiesc singura **50 L;** ☎0761.984.032

76. **Bruneta** 28 de ani, 1.65 cu 58 de kg, poza reala 100%, te astept pe tine domn generos la un masaj ce te scoate din stresul de zi cu zi, zona Zepter, **50 L;** ☎0774.936.380

77. **Bruneta** 28 ofer masaj de relaxare la domiciliul meu pentru detalii suna-ma, Dristor, Kaufland, **50 L;** ☎0720.774.598

78. **Bruneta** 31 ani, ofer masaj de relaxare la domiciliul meu, pt detalii suna-ma. Zona piata Muncii; **100 L;** ☎0737.184.035

79. **Bruneta** dulce, manierata, fara fite, te astept la mine intr-o locatie foarte discreta si curata, pentru un masaj de relaxare si terapeutic. Garantez experienta, pentru mai multe detalii, suna-ma, **60 L;** ☎0760.471.360

80. **Bruneta** Berceni, masaj, sunt noua in zona te astept sa petreci clipe de relaxare intr-un ambient placut si linistit pentru mai multe detalii suna-ma **100 L;** ☎0731.122.804

81. **Bruneta** dulcica, buna ofer masaj de relaxare domnilor generosi cu bun gust. Am 1,70 69 kg, 32 de ani te astept sa ma suni, **60 L;** ☎0760.716.715 Daninico14@email.com

82. **Bruneta** frumoasa Berceni, ofer masaj de relaxare, boody, creme si uleiuri aromate, igiena maxima, deplasari doar hotel, locatie intersectia Luica cu Giurgiu Dedeman, **80 L;** ☎0721.625.812

83. **Bruneta,** buna, iti pot oferi un masaj cum rar gasesti la domiciliul tau sau la al meu!! Detalii la tel,r og seriozitate, Andreea; **50 L;** ☎0786.845.551 mirela_rora@yahoo.com

84. **Bruneta,** tandra, educata foarte sociabila. Efectuez masaj domnilor, cuplurilor, **100 L;** ☎0722.981.195 alina_ilie82@yahoo.com

85. **Bruneta,** 23 de ani, buna, numele meu este Erika, am 23 de ani sunt studenta si doresc sa iti ofer niste momente nemaiintalnite 1,65, 55 kg. Nu raspund la mesaje si la numere private; **80 L;** ☎0731.755.104

86. **Bruneta,** 25 ani, buna, daca doresti un masaj de rexalare total cum rar intalnesti cauta-ma si cu siguranta vei reveni garantat! La domiciul meu sau la al tau, rog si ofer seriozitate, nu raspund la mesaje sau nr privat; **80 L;** ☎0730.146.074/ 0769.377.223

87. **Bruneta,** 25 ani, buna, ma cheama Monik si iti pot oferi un masaj de relaxare total nemaivazut la domiciliul tau. Ofer si rog seriozitate. Nu raspund la mesaje si nr private. **80 L;** ☎0730.146.074/ 0769.377.223

88. **Bruneta,** 32 de ani cu bun simt si manierata, ofer masaj de relaxare pt. toti barbati care stiu ce vor cu adevarat, daca doresti mai multe detalii nu astepta, contacteaza-ma, **70 L;** ☎0734.639.343

89. **Bucura-te** de un masaj profesional, calitate, relaxare, tonif-sportiv, cervical, shiatsu, presopunctura, reflexo, aparate performante de recuperare medicala si de slabit, sauna,ultrasunete, RF, galvanic,curat,aer cond. Nu sex. Crangasi. **130 L;** ☎0731.515.140

90. **Buna** sunt Beatrice, buna, ma numesc Beatrice, sunt o fata dulce, te astept la un masaj total de relaxare al trupului si sufletului intr-o locatie discreta si curata; **80 L;** ☎0748.343.740

91. **Buna,** dragii mei, va astept la un masaj de calitate fara graba si fara fite, mai multe detalii la tel. **50 L;** ☎0731.446.363/ 0731.446.363 yanisbombardierul@gmail.com

92. **Buna,** eu sunt Bianca, am 21 ani si ofer masaj de relaxare domnilor generosi cu bune maniere, mai multe detalii la nr. **50 L;** ☎0736.190.853/ 0736.190.852

93. **Buna,** sunt Alina, Eroii Revolutiei, te astept alaturi de mine sa iti ofer un masaj de neuitat. Am 165, 50, 28 de ani. Mereu cu zambetul pe buze si foarte respectuoasa. Vino sa te convingi. **100 L;** ☎0785.530.617

94. **Calea** Vitan buna ma numesc Cristina si te invit in locatia mea pentru un masaj total, am 30 de ani sunt o fata discreta si amabila detali la tel., **50 L;** ☎0744.174.166

95. **Calitate** si discretie, matura, masaj de relaxare, zona Barbu Vacarescu-Floreasca **100 L;** ☎0738.093.131

96. **Colentina,** noua in zona ofer masaj de relaxare la domiciul meu curat si discret, pentru mai multe detalii suna-ma non stop. **40 L;** ☎0728.432.736

97. **Corina,** eleganta si manierata, 52 de ani, ofer masaj de relaxare si terapeutic la domiciliul meu. Speak english, Dristor, ac, **200 L;** ☎0730.669.879

98. **Corneliu** Coposu, Unirii, te astept sa vii pt un masaj de relaxare realizat cu multa pasiune si experienta! Curatenie si discretie !!!! Rabdarea ma caracterizeaza; **100 L;** ☎0749.346.072

99. **Crina,** 22 de ani, domnisoara rafinata si cu bun simt, ofer masaj de relaxare profesional la domiciliul meu. Creez dependenta. Poze recente din locatie. Detalii la tel., Dristor 2, **50 L;** ☎0732.299.069

100. **Cristina** blonda 28 de ani, ofer masaj de relaxare domnilor in locatia mea curata si discreta, situata pe bulevardul Iuliu Maniu (Apusului) Militari **60 L;** ☎0734.195.421

101. **Cristina** blonda draguta, 28 de ani, ofer masaj de relaxare domnilor in locatia mea situata pe bulevardul Iuliu Maniu (Apusului) Militari **60 L;** ☎0734.195.421

102. **Cristina** blonda draguta, 28 de ani, ofer masaj de relaxare domnilor in locatia mea situata pe bulevardul Iuliu Maniu (Apusului) Militari, **60 L;** ☎0734.195.421

103. **Cristina** noua in zona spitalu Pantelimon, ma numesc Cristina te astept la mine pentru un masaj total nu o sa regreti garantez revenirea zona spitalul Pantelimon detalii ; ☎0756.380.789 timoteimoldoveanu2000@gmail.com

104. **Cristina,** blonda draguta, 28 de ani, ofer masaj de relaxare domnilor in locatia mea situata pe bulevardul Iuliu Maniu (Apusului) Militari. **60 L;** ☎0734.195.421

105. **CRISTINA,** bruneta 30 ani ofer masaj de relaxare la domiciliul meu. Zona piata Muncii, **100 L;** ☎0737.184.035

106. **Cuplu** casatorit, masaj de relaxare, ambianta placuta. Mai multe detalii la tel.; ☎0723.424.793

107. **Cuplu** real, singuri intr-o loc de lux central. Sunteti un cuplu, domn, doamna si va doriti un masaj de relaxare in compania noastra, asteptam sa ne contactati, **300 L;** ☎0785.077.708

108. **Cupluri,** masaj pentru cupluri, desfatarea simturilor. Masajul la cuplu la Noblesse Unic Massage & Spa in centru, zona Eminescu. Masaj relaxare, body si oriental. Civilizat, curat, frumos, multe maseuze. Avem si spa jacuzzi sauna, **300 L;** ☎0727.148.861 www.private-massage.ro

109. **Daca** vrei sa petreci o ora de relaxare prin masaj alaturi de mine nu ezita si contacteaza-ma pentru mai multe detalii. nu se accepta decat domnii maturi si seriosi. Vitan **200 L;** ☎0761.912.557

110. **Dana** 28 ani, Dristor, Mihai Bravu, Kaufland, reala, te invit an locatia mea discreta pt un masaj de cea mai buna calitate, blonda, 1,65, 55 kg, mai multe detalii la tel. **60 L;** ☎0784.040.182

111. **Daniela,** noua in zona, masaj de intretinere si relaxare pe toata suprafata corpului efectuat pe masa de masaj, detalii la tel., zona Bucur Obor **100 L;** ☎0754.386.093

112. **Deea,** noua in zona, discreta, draguta si deschisa la fantezii te astept in zona Stefan cel Mare (spitalul Colentina) la un masaj. **60 L;** ☎0721.026.251

113. **Delya** New New, Drumul Taberei, Favorit, bruneta senzuala si dulce 30 ani 1,70 m ofer domnilor generosi si educati masaj terapeutic si de relaxare. Mai multe detali la tel.; ☎0701.546.588

114. **Denisa,** noua in zona, te astept intr-o locatie curata si discreta pt. a-ti oferi un masaj de relaxare. Titan Theodor Pallady **80 L;** ☎0723.192.086

115. **Denissa,** 41, roscata, noua in zona, ofer masaj de relaxare totala intr-un cadru intim si discret domnilor seriosi, cu bunul simt care doresc cateva clipe sa petrecem impreuna, **100 L;** ☎0763.080.986

116. **Dessiree** Masaj a creat pentru tine un loc incantator, curat, sigur si discret. Salonul cu cele mai frumoase fete din Bucuresti te asteapta intr-o atmosfera placuta sa descoperi arta masajului de relaxare, **120 L;** ☎0769.994.064/ 0732.545.457 desiree.masaj@yahoo.com www.dessireemasaj.ro

117. **Diana,** 35 ani, singura, bruneta finuta, dulce si discreta, atenta la dorintele tale, ofer masaj de relaxare totala super calitate, zona Piata Munci Decebal, **100 L;** ☎0769.857.366

118. **Diana,** noua in zona, visele tale pot deveni realitate, doar alaturi de mine poti sa te bucuri de un masaj foarte bine executat, zona lizeanu aproape de obor poze reale **80 L;** ☎0799.633.655

119. **Diana.** Buna, eu sunt Diana si va astept la mine in locatie intr-un ambient placut la un masaj de relaxare domnilor generosi cu bune maniere, mai multe detalii la nr., **50 L;** ☎0731.841.471/ 0731.841.471 yanisbombardierul@gmail.com

120. **Diham,** masaj de relaxare, noua in domeniu tanara 23 ani, discreta, jucausa, senzuala, te astept la un masaj de relaxare super, facut cu rabdare si placere intr-o ambianta deosebita si curata. Zona Diham,. Delfinul. Garantez ca nu vei regreta. **100 L;** ☎0724.747.326

121. **DOAMNA** blonda, singura, sociabila fizic placut linistita si rabdatoare cu experienta in masaj terapeutic depun pasiune in ceea ce fac. Detalii la telefon. Militari, **50 L;** ☎0736.254.283

122. **Doamna** casatorita, stilata, masaj de relaxare la domiciliul meu. Mai multe detalii la tel.; ☎0722.966.960

123. **Doamna** fac masaj terapeutic; ☎0735.670.953

124. **Doamna** Sara doamna matura te astept cand esti obosit sau deprimat intr-o locatie discreta si curata. Mai multe detalii la tel., ☎0735.026.104/ 0760.716.483

125. **Doamna** Sara rafinata, manierata, matura, stilata, te invit in locatie curata si discreta pentru masaj de relaxare in companie selecta. Mai multe detalii la tel **80 L;** ☎0735.026.104/ 0760.716.483

126. **Doamna** 31, Berceni, bruneta, ofer masaj de relaxare totala creme si uleiuri parfumate, igiena, discretie, intersectia Luica cu Giurgiu, **60 L;** ☎0728.567.820

127. **Doamna** 34, reala, selectiva ofer masaj de relaxare zona centrala Alba Iulia **250 L;** ☎0732.568.575

128. **Doamna** 42, matura,educata, cu experienta ofer masaj de relaxare autentic, deconectant cu ulei sau crema domnilor ce stiu sa aprecieze frumusetea maturitatii, 10-21; **250 L;** ☎0740.346.018

129. **Doamna** 53 de ani, ofer masaj de relaxare la domiciliul meu, zona Pantelimon, Delfinului; **60 L;** ☎0732.074.954

130. **Doamna** 53, manierata si educata, ofer masaj de relaxare la domiciliul meu. Zona Pantelimon. **60 L;** ☎0732.074.954

131. **Doamna** draguta, amabila si manierata ofer masaj de relaxare la domiciliul meu. Igiena si discretie; ☎0720.169.810

132. **Doamna** Ghica, Colentina, Obor, Noua in zona si pe locatie 19 anii ofer masaj de relaxare, la locatia mea pt detalii suna-ma, **80 L;** ☎0727.581.002

133. **Doamna** matura cu forme, ofera masaj de relaxare, discretie maxima. Rog sriozitate. Zona Pantelimon, Delfinului; **40 L;** ☎0727.512.037

134. **Doamna** matura Te astept la mine in Militari Rezidence sa te relaxezi. Mai multe detalii la tel., **100 L;** ☎0731.572.249

135. **Doamna** matura 37 ani, 1,70 m 90 kg, ofer masaj de relaxare la locatia mea. Te astept intr-o locatie curata linistita si discreta, locatia se afla pe Soseaua Giurgiului intersectie cu toporasi; ☎0737.925.560

136. **Doamna** matura 39 de ani, ofer servicii totale de masaj domnilor generosi cu bun simt care doresc o doamna cu experienta; **70 L;** ☎0723.747.916 Daninico14@email.com

137. **Doamna** matura 40 ani Dana, am 1,70, 57 kg, par lung ten alb, ofer domnilor discreti masaj de relaxare pe tot corpul, fara sa ne grabim reciproc, discretie si igiena. Va astept cu drag. Lacul Tei, **100 L;** ☎0787.337.213

138. **Doamna** matura 48 ani, noua in zona Teiul Doamnei. Sunt o doamna matura care stie ceea ce vrea. Ofer masaj de relaxare domnilor care doresc sa scape de rutina. Fara graba Va astept, detalii la tel. Lacul Tei ap. Obor, **80 L;** ☎0729.402.665

139. **Doamna** matura 50 ani, deschisa si sociabila te astept la un masaj de relaxare ce sigur te va face sa te reintorci. Discretie si intimitate zona Stefan cel Mare Spital Colentina) prg 11/21, **60 L;** ☎0731.084.734

140. **Doamna** singura, sociabila, blonda, fizic placut, linistita si rabdatoare, experienta in masaj terapeutic si cervical, d-lor educati si manierati, cer si ofer seriozitate, detalii la telefon. Militari, **50 L;** ☎0735.249.949

141. **DOAMNA,** 45 de ani, ofer masaj de relaxare si terapeutic la domiciliul meu. Igiena si discretie maxima; ☎0730.920.166

142. **Doamna,** maseuza selectiva ofer diverse tipuri de masaj de cea mai buna calitate, intretinere corporala in functie de preferinte. Ofer conditii de lux, intimitate si discretie. Alte detalii la telefon, **150 L;** ☎0721.015.759 cautcolega@yahoo.com

143. **Doamna,** 34 ani, ofer masaj de relaxare domnilor care vor sa se mai deconecteze de rutina. Va astept cu drag. Sunati-ma pentru detalii. Nu accept pusti. Zona Teiul Doamnei cu Lacul tei. Ap: Obor, Colentina, dna Ghica. **100 L;** ☎0737.204.863

144. **Doamna,** 45 ani, discreta, atenta la dorintele tale, ofer masaj terapeutic, profesional de relaxare, cervical, lombar. Mosilor-Obor. Program 14-22. Discretie si igiena. Pret 100 L ora, **100 L;** ☎0727.483.225

145. **Doamne** mature Cabinet terapii: relaxare, terapeutic, cervical, lombar, reflexoterapie, disfunctia erectila, oceanul energiei, punctul VC6, dureri de spate, datorita pozitiei incorecte de la birou 90 min/ 175 ron, **175 L;** ☎0720.606.410

146. **Domn** matur efectuez masaj de relaxare in conditii excelente; ☎0726.535.513

147. **Domnisoara** cu experienta iti ofer masaj de relaxare, cervical, lombar, prostatic pe masa de masaj intr-un ambient placut si relaxant, exclus sex Titan, **100 L;** ☎0731.771.721

148. **Domnisoara** 25 ani, 60 lei, practic si masaj total 100 lei, ora 120 lei, poti veni sunt acasa, Iulia 25 ani, am revenit in bucuresti, te invit la o cafea, ofer servicii de calitate masaj asa cum iti place, ma implic **60 L;** ☎0720.251.451

149. **Dristor** Kaufland, Mihai Bravu, Andreea 29 ani, satul de fite, toane si poze false, un singur apel te desparte pt. a avea parte de servicii care te vor face sa revii, **60 L;** ☎0764.093.732

150. **Dristor** noua pe site, Sonia 19 ani, 1 70, 50 kg te invit in compania mea pentru un masaj de relaxare si tonifiere, discretie si igiena maxima, mai multe detalii tef. **100 L;** ☎0742.773.895

151. **Dristor,** te astept in locatia mea intr-un ambient placut pentru un masaj de relaxare, singura in locatie, poze reale 100%, mai multe detalii la tel., nu raspund la sms si nr privat, rog seriozitate, **100 L;** ☎0720.980.541

152. **Dristor,** Baba Novac Tanara, 20 de ani, ofer masaj de relaxare pe masa de masaj la mine în locatie. Detalii suplimentare la telefon, **60 L;** ☎0784.794.252

153. **Dristor,** noua in zona ta, ofer masaj de relaxare domnilor generosi, te astept in locatia mea curata si discreta. Nu raspund la sms si privat,suna-ma si nu vei regreta. **70 L;** ☎0727.525.886/ 0727.525.886

154. **Dristor,** noua pe site, pustoaica 19 ,1 70, 50 kg te invit la mine pentru un masaj de relaxare, discretie si igiena maxima, poze reale, mai multe detalii tel., **100 L;** ☎0768.602.724

155. **Dristor,** noua pe site, pustoica 20 ani, 1.60, 55 kg te invit in compania mea pentru un masaj de relaxare si tonifiere, discretie si igiena maxima, mai multe detalii tel. **60 L;** ☎0767.358.684

156. **Drumul** Taberei, doamna 30 de ani, te astept la domiciliul meu pentru masaj terapeutic si de relaxare, curat si discret. Detalii la telefon, **50 L;** ☎0736.944.334

157. **Drumul** Taberei pentru prima data in zona ta ! Te astept in locatia mea curata si discreta pentru a te relaxa in compania mea cun un masaj de relaxare! **50 L;** ☎0736.028.243 andreeavasiliu685@yahoo.com

158. **Drumul** Taberei, ofer masaj de relaxare fara graba la domiciliul meu **60 L;** ☎0734.941.005

159. **Dublu** masaj, masajul ajuta la relaxarea intregului organism (cervical, lombar, reflexoterapie), oceanul energiei Punctul VC6, irigarea si deblocarea centrilor nervosi 90 min./175 Ron **175 L;** ☎0720.377.471

160. **Eleganta** si rafinament, doamna matura ofer masaj de relaxare la mine acasa o locatie discreta si luxoasa, deschisa laorice pretentie zona Alba Iulia **200 L;** ☎0732.568.399

161. **Epilare** exclusiv masculina Ofer domnilor servicii de epilare cu ceara in locatia mea. Te rog vezi pe blog informatii, poze, detalii, tot ce te intereseaza. http://vreauepilare.blogspot.com **150 L;** ☎0758.609.361

162. **Eroii** Revolutiei, blonda educata si manierata te astept la un masaj de relaxare Pun pret pe calitate nu pe cantitate, daca si tu, atunci suna-ma si nu vei regreta. **100 L;** ☎0720.014.700

163. **Eu** sunt Bianaca dragi mei am 21 de ani si sunt o bruneta frumoasa cu forme atragatoare si va astept la mine in locatie intr-un ambient placut la un masaj de relaxare; **50 L;** ☎0736.190.853/ 0736.190.853

164. **Eu** sunt Diana, am 35 ani si ofer masaj de relaxare domnilor generosi cu bune maniere, mai multe detalii la nr.; **50 L;** ☎0735.486.303/ 0735.486.303 yanisbombardierul@gmail.com

165. **Fete** superbe, locatie de lux multe maseuze dragute si permisive, cu experienta in domeniu, oferim masaj de relaxare, servicii de cea mai buna calitate, nu ezita sa suni. Jacuzzi, free bar. Zona Decebal, **150 L;** ☎0751.770.600/ 0784.522.572 salonsweettouch@yahoo.com

166. **Geanina,** masaj terapeutic, relaxare, intretinere corporala, cervical, lombar, facut pe masa de masaj timp de o ora. Program 15-20 **100 L;** ☎0726.066.981/ 0725.791.534

167. **Iancului,** ofer masaj de relaxare curatenie si discretie. Poze reale **40 L;** ☎0738.178.637

168. **Inchiriem** incarcatoare telescopice 13 m Tekko Logistik ofera servicii inchiriere si transport incarcatoare telescopice Terex, Manitou, Jcb, Merlo, cu maxim 2500 ore de functionare; brat telescopic de 13 m; sarcina de lucru de 3500 kg ☎0749.064.848 tekko@tekko.ro

169. **Inna,** miniona, o doamna cu un caracter aparte, matura mereu aceeasi, dar intotdeauna altfel, maseuza cu experienta ofer masaj terapeutic si de relaxare numai la domiciliul meu din zona Dorobanti, ☎0757.266.841

170. **Irina,** noua in zona ta, scapa de stres cu un masaj de relaxare, satena cu experienta, te invit sa petrecem clipe de neuitat, iti promit ca nu o sa ti para rau, zona Lizeanu aproape de Obor. **80 L;** ☎0735.992.275

171. **Iti** doresti un masaj deosebit, placut si relaxant? vrei sa mai scapi de atmosfera torida de afara? Te astept cu drag intr-o locatie curata, discreta si aerisita, cu aer conditionat si apa calda non stop. Ma pot si deplasa la tine, daca asta doresti. **70 L;** ☎0743.528.790

172. **Iulia** 27 ani, te astept la un masaj de relaxare si tonifiere a trupului si sufletului la domiciliul meu discret si curat. Unirii Zepter **40 L;** ☎0733.347.650

173. **Kamy** Tanara, 22 de ani, par lung ochi caprui, ofer masaj de relaxare fara graba si fara fite, in locatia mea de lux. Poze reale; **100 L;** ☎0761.049.966

174. **Karina** bruneta titrata 33 ani cu experienta, o fire placuta, calma si rabdatoare, ofer masaj de relaxare si terapeutic in conditii de lux, Piata Alba Iulia, **200 L;** ☎0763.706.706

175. **Karina** 34 ani, poze reale 100%, ofer domnilor generosi si manierati masaj de relaxare si intretinere efectuat pe masa de masaj cu uleiuri si creme. Discretie maxima detali la tel. (Obor Kaufland); **100 L;** ☎0755.303.986

176. **Karina,** doamna stilata si cu bun simt ofer masaj de relaxare, body masaj, domnilor cu bun simt ce stiu sa aprecieze calitatea serviciilor. Locatie discreta si curata. Fac si deplasari. b-dul Unirii, **300 L;** ☎0734.504.862

177. **La** mine sau la hotel cu un nou look, o bruneta draguta, cu bun simt, te astept sa ne cunoastem, sa iti pot oferi masajul mult dorit de tine dar fara graba, **100 L;** ☎0737.623.767

178. **La** tine sau la hotel bruneta, draguta, ofer masaj domnilor manierati la domiciliul acestora ,discretie si igiena, ☎0735.597.993

179. **La** tine sau la hotel Buna Maria sunt. Noua in Bucuresti 23 ani ofer masaj de relaxare, **150 L;** ☎0731.195.808

180. **La** tine sau la hotel, Selena, 21 de ani, 1,70 m, 51 kg, ofer masaj de relaxare si tonifiere. Pozele sunt reale 100%, **300 L;** ☎0799.237.123

181. **Larisa,** 24 de ani, ofer masaj domnilor interesati sa scape de rutina zilnica, sunt o persoana curata, cu bun simt, poze 100% reale, **100 L;** ☎0768.066.749 daninico14@.email.com

182. **Lory** am revenit, lasa-te surprins de arta masajului in compania mea la domiciliul meu intr-un cadru intim si discretie. Detalii suplimentare la tel. Titan bld Theodor Pallady, **80 L;** ☎0720.649.896

183. **Madalina,** noua in zona, te astept la un masaj de relaxare la domiciliul meu discret si curat Unirii, Zepter; **40 L;** ☎0729.452.895

184. **Magazin** Unirea, Sarah, bruneta miniona 1.57 cm, te astept pentru un masaj de relaxare prin diferite metode, suna fara ezitare, **50 L;** ☎0737.668.851 adinaobregia123@yahoo.com

185. **Mara** masaj relaxare, tonifiere, reflexo la domiciliul meu, discretie **100 L;** ☎0752.830.023 antonia0000@yahoo.com

186. **Maria** 43 ani masaj de relaxare si intretinere, efectuat pe masa de masaj. Discretie maxima, detalii la tel. Zona Bucur Obor, **100 L;** ☎0755.932.589

187. **Mariana,** matura, te astept pentru un masaj fara graba, detalii tel. ☎0732.963.998

188. **Mariana,** 47 ani, ofer masaj de relaxare domnilor manierati, discretie maxima, curatenie. Garantez revenirea, Berceni. Relatii la tel.; ☎0732.963.998

189. **Mary** 38 ani, doamna matura ofer masaj de relaxare domnilor generosi intr-o ambianta curata si linistita, pt. detalii la tel. zona Lacul Tei; **100 L;** ☎0787.337.213

190. **Masaj** de relaxare, terapeutic si sportiv efectuat pe masa de masaj, curatenie, discretie, zona Iancului. **100 L;** ☎0760.741.291

191. **Masaj** doamna selectiva, miniona, ofer masaj de calitate domnilor manierati. Zona Ion Michalache - Domenii, **150 L;** ☎0734.405.997

192. **Masaj** la mine, tanara 34 de ani, atestat, experienta 5 ani, ofer masaj de relaxare profesional, masaj cervical, lombar, capilar, detin masa de masaj, locatie centrala (vezi harta) discretie, foto reale, **100 L;** ☎0733.529.054

193. **Masaj** La tine sau la hotel masaj de relaxare si terapeutic, pentru mai multe detalii suna-ma, **150 L;** ☎0785.444.827

194. **Masaj** masaj tanar barbat bine prestez servicii de masaj de relaxare si intretinere corporala la domicilul dvs al meu. Cer si ofer seriozitate zilnic discretie locatia Alba Iulia; ☎0729.433.215

195. **Masaj** Maseur cu atestat prestez masaj de relaxare terapeutic si sportiv pe masa de masaj curatenie discretie cer si ofer seriozitate zona Iancului, **100 L;** ☎0785.391.241

196. **Masaj** somatic, de relaxare, intretinere, sportiv si terapeutic pe masa de masaj. Cer si ofer conditii deosebite de igena. Exclus sex, ☎0731.649.438

197. **Masaj** terapeutic, noua pe site, ma adresez doar domnilor educati si manierati, igiena, discretie asigurate. Nu deranja inutil. Vino si convinge-te. Rog maxima seriozitate, 200 ron/h, **200 L;** ☎0754.404.501 cautcolega@yahoo.com

198. **MASAJ** terapeutic, oferit de o doamna cu experienta, zona Mosilor, **100 L;** ☎0733.148.658

199. **Masaj** terapeutic, relaxare, intretinere corporala, masaj cervical, capilar, lombar facut pe masa de masaj timp de o ora, **100 L;** ☎0726.066.981/ 0725.791.534

200. **Masaj** 100% profesional, atestat tehnician maseur, masaj somatic= clasic-intretinere relaxare, anticelulitic sportiv epilat-100 L/1 h+reflexo capilar facial-150L/1.30 h, pe masa masaj central. Nu erotic. Nu sex. L-S:10-20, **150 L;** ☎0720.148.681

201. **Masaj** buna dragii mei va astept la mine intr-un ambient placut la un masaj de relaxare domnilor generosi cu bune maniere mai multe detali la nr; **50 L;** ☎0735.486.303/ 0735.486.303 yanisbombardierul@gmail.com

202. **Masaj** de relaxare Ana ma numesc. Vino la mine si- ti pot garanta o sedinta de masaj. Atunci cand te simnti obosit si fara putere fa- ti o progamare. Promit ca vei pleca cu zambetul pe buze; **70 L;** ☎0769.407.405

203. **Masaj** de relaxare new new. Buna, Ana ma numesc, am 20 de ani. Vino la mine si-ti pot garanta o sedinta de masaj. Atunci cand te simnti obosit si fara putere fa-ti o progamare. Promit ca vei pleca cu zambetul pe buze; **70 L;** ☎0769.407.405

204. **Masaj** de relaxare 13 Septembrie cu Panduri, tanara maseuza ofer masaj de relaxare la domiciul meu, am 24 de ani, programari cu 30 minute inainte program : L-D 9:00-22:30, no sex **100 L;** ☎0785.652.719 Loredana_lory86@yahoo.com

205. **Masaj** de relaxare ferm la domiciliu Lasa-te relaxat in confortul propriei case sau la domiciliul meu cu un masaj de relaxare, clasic, thailandez, la 4 maini si vei scapa de stresul de zi cu zi. Sedinta de 60 de min 120 lei; ☎0760.270.937/ 0785.618.041 Danpopescu586@gmail.com

PRESTĂRI SERVICII

206. **Masaj** de relaxare, Marilena blonda, 46 ani, la mine, Berceni, seriozitate; ☎0763.664.061

207. **Masaj** de relaxare, Marilena, blonda, 46 ani, la mine, Berceni, seriozitate; ☎0763.664.061

208. **Masaj** de relaxare, Marilena, blonda, 46 ani, la mine, Berceni. Seriozitate; ☎0763.664.061

209. **Masaj** de relaxare, si samb.si dum., langa Sala Palatului si C. Victoriei. Satena, ochi albastri, 40, educata, comp. placuta. Speak english. Singura, ambient curat. Numai pt. domni seriosi care agreeaza doamnele plinute dar cu forme placute, **70 L;** ☎0726.030.857

210. **Masaj** de relaxare, terapeutic si sportiv ofer masaj de relaxare terapeutic si sportiv efectuat pe masa de masaj curatenie discretie cer si ofer seriozitate; **100 L;** ☎0726.359.885

211. **Masaj** la tine sau la hotel, buna, sunt Diana, vin la tine pentru a te rasfata cu un masaj deosebit, pentru mai multe detalii la telefon; ☎0731.536.906

212. **Masaj** la tine sau la mine Buna, ma numesc Andreea am 20 ani, 1.65m, 50 kg. Te invit in locatia mea pentru a te relaxa alaturi de mine. Ofer masaj si clipe unice de extaz si pasiune, **80 L;** ☎0720.726.878 dragusinancuta20@gmail.com

213. **Masaj** profesional terapeutic, sportiv, reflexogen, lombar, cervical, capilar, facial si masaj de relaxare. Masajul se face pe masa de masaj, de maseuza cu atestat si experienta, **100 L;** ☎0723.598.979

214. **Masaj** profesional 100% Masaj medical capilar, facial, cervical, lombar, ameliorand sau tratand diferite afectiuni. De relaxare si vindecare, ☎0735.421.904

215. **Masaj** profesional, atestat, doamna matura cu experienta, execut masaj reechilibrant de relaxare, presopunctura,drenaj limfatic 120lei 60min cu flexoterapie 150lei Calea Mosilor Eminescu10-21,pe masa masaj. Igiena,aer conditionat **120 L;** ☎0724.898.065

216. **Masaj** profesionist, garantat 100%, asistenta medicala, terapeut tehnician maseur, Calea Mosilor, 5 min. m. Obor, l-d: 10-22 ultima rezervare 20-20, 30. Info suplimentare pe blog. Rog cititi. **150 L;** ☎0720.696.842 martamiron68@yahoo.com

217. **Masaj** pt doamne si domnisoare ofer masaj doamnelor si domnisoarelor,tanar 34/178/80. In legatura cu sedinta de masaj te voi lasa sa iti atingi cele mai ascunse dorinte, pt mai multe detalii astept sms la nr; **1 L;** ☎0741.437.200

218. **Masaj** relaxare, noua in zona, Diham tanara discreta, atenta, ofer masaj de relaxare domnilor cu bun simt si generosi, intr-o ambianta minunata, zona Diham Delfinului. Nu vei regreta. Pentru mai multe detalii suna-ma acum; **100 L;** ☎0730.782.361

219. **Masaj** terapeutic prin manevre de reglare si tonifierea muschilor, stimularea circulatiei sangelui, masaj al scalpului cu miscari tranzitorii de regenerare si refacere a intreg organismului. Obor Mosilor **100 L;** ☎0726.508.066

220. **Masaj** terapeutic esti stresat dupa o zi incarcata de la birou si simnti nevoia de un moment de relaxare atunci nu ezita sa ne cunoastem, sunt o persoana serioasa si curata, cer si ofer seriozitate; **200 L;** ☎0721.021.072

221. **Masaj** terapeutic pentru trup si spirit, Baneasa, DN1. Masaj terapeutic pt relaxarea totala, eliminarea de stres si tensiune, reflexoterapie, antistres, transmitere energetica pt. deblocarea organelor, relaxarea si oxigenarea creierului **70 L;** ☎0731.152.376 mireladucu@yahoo.com

222. **Masaj** zona centrala sunt o femeie dornica sa te rasfat, iti ofer atingeri suave care te vor face sa revii din nou si din nou. Astept sa ma suni, **80 L;** ☎0741.532.083

223. **Masaj,** Ada, ofera domnilor manierati masaj terapeutic, igiena, discretie.sector 3, orele 8-17, **50 L;** ☎0735.366.510

224. **Masaj,** Ada, selectiva, ofera domnilor cu bun simt masaj de relaxare intr-un ambient placut, sector 3, intre orele 8-17, **50 L;** ☎0735.366.510

225. **Masaj,** Berceni, doamna draguta si discreta, ofer masaj de relaxare, terapeutic body, masaj pt. mai multe detalii contacteaza-ma, ☎0769.498.620

226. **Masaj,** buna Vera ma numesc, sunt o doamna matura 35 ani, experta in arta masajului, cu forme frumoase si o atitudine deosebita, cu simtul umorului, suna-ma pentru un masaj de neuitat, Titan, **70 L;** ☎0732.759.705

227. **Masaj,** doamna 53, stilata, educata ofer masaj terapeutic si relaxare, discretie maxima, orele 12.00-20.00, zona metrou Titan, **100 L;** ☎0737.825.760

228. **Masaj,** doamna educata ofer masaj de relaxare la domiciliul meu. Ofer si cer seriozitate maxima, igiena garantata. Relatii suplimentare la telefon, 250 ron h, **150 L;** ☎0733.177.743 cautcolega@yahoo.com

229. **Masaj,** Miruna, la tine sau la hotel, masaj de relaxare si terapeutic, pentru mai multe detalii la tel., **150 L;** ☎0769.208.929

230. **Masaj,** buna eu sunt Diana am 35 ani si ofer masaj de relaxare domnilor generosi cu bune maniere, mai multe detalii la nr.; **50 L;** ☎0731.841.471/ 0731.841.471 yanisbombardierul@gmail.com

231. **Masaj,** buna, vrei sa ma cunosti? Suna-ma. Sunt blonduta, curata, draguta, atenta la cerintele voastre, invit domni la un masaj de calitate si clipe de rasfat; ☎0726.974.363 Mireluta@gmeil.com

232. **Masaj,** Miruna, la tine sau la hotel, masaj de relaxare si terapeutic, pentru mai multe detalii suna-ma, **150 L;** ☎0768.121.420

233. **Masaj,** Miruna, la tine sau la hotel, prestez masaj terapeutic, detalii la tel., **150 L;** ☎0769.208.929

234. **Masaj,** noua in zona Obor poze reale, servicii de relaxare totala, suna pt detalii despre pret, servicii. 1,69, 50 kg, bust mare natural. **50 L;** ☎0768.867.044

235. **Masaj,** poze reale, blonda noua in zona, fara fite, te astept la un masaj, inclusiv pt. cupluri, intr-o ambianta placuta, curata, intima, am si o colega. Zona Diham Delfinului. Speak english, **100 L;** ☎0736.857.998

236. **Masaj,** rasfat pentru trup si suflet doamna deosebita ofer masaj terapeutic profesional, cervical, lombar, reflexogen tehnici masaj tao/ tantra. Atestat, experienta, masa de masaj. Ambianta, discretie, calitate. Garantez revenirea; ☎0785.605.474

237. **Masaje** de relaxare tehnician maseur, execut masaje la domiciliul meu, zona Rosetti, muzica, luminite, dus, ambianta, ma deplasez central, progr 2_30_9 30 ultimul masaj, detalii tel sau Whatssap poze, speak enghlish; **150 L;** ☎0732.792.071/ 0732.792.071 lissa_lissa68@yahoo.com

238. **Masajul** elimina stresul si oboseala Masajul spatelui iti reda starea de bine, liniste si relaxare. Maseuza, sector 6, ☎0738.031.064

239. **Masajul** elimina stresul si oboseala Masajul spatelui iti reda starea de bine, liniste si relaxare. Maseuza, sector 6, ☎0738.031.064

240. **Masajul** elimina stresul si oboseala Masajul spatelui iti reda starea de bine, liniste si relaxare. Maseuza, sector 6; ☎0738.031.064

241. **Maseur** efectuez masaj relaxare tonifiere. Rog seriozitate. ☎0732.222.213

242. **Maseur** profesionist efectuez masaj in Bucuresti maseur efectuez masaj in Bucuresti, L-D 08:00 22:00. Detalii la tel. Exclus conotatii sexuale, erotic, nu deranjati inutil. Multumesc, **75 L;** ☎0743.491.548 fructariancalator@gmail.com

243. **Maseur** sportiv 28 ani, Tanar sportiv 28 ani efectuez masaj pentru domni, doamne, domnisoare si cupluri, diferite tipuri de masaj. Ofer si cer maxima seriozitate, igiena, ☎0732.222.213

244. **Maseuza** ofer masaj terapeutic de relaxare, intretinere, capilar si facial. Exclus sex. Zona Titan. Program 10.00-18.00, **70 L;** ☎0723.720.849

245. **Matura** inalta, supla, ofer masaj de relaxare zona Bd Mircea Voda, Camera de Comert, ☎0765.339.151

246. **Matura** inalta, supla, ofer masaj de relaxare, zona Camera de Comert, Bd. Mircea Voda ☎0765.339.151

247. **Matura** stilata Claudia, 40 ani, miniona dar cu forme, iti pot oferi masaj de relaxare si nu numai. Poze reale 100%, locatie discreta, detalii la tel. Garantez revenirea, **150 L;** ☎0763.259.242

248. **Matura,** inalta supla ofer masaj de relaxare. Zona Camera de Comert, Bld Mircea Voda. ☎0765.339.151

249. **Matura,** mereu bine dispusa, cu chef de viata, te astept la un masaj de relaxare. Servicii ireprosabile. **80 L;** ☎0761.721.699

250. **Matura,** ofer masaj de relaxare domnilor generosi cu bun simt, si eu la randul meu ofer discretie si ambient placut. **80 L;** ☎0720.726.064 dani-nico14@.email.com

251. **Maya** 32 de ani Inalta, draguta, te astept la o intalnire speciala la mine in zona Stefan cel Mare, Lizeanu, Obor. Vei avea parte de liniste iar servicile de masaj sunt pe masura, **80 L;** ☎0736.943.695

252. **Melysa** 35 ani, poze reale 100%, ofer domnilor generosi si manierati masaj de relaxare si intretinere efectuat pe masa de masaj cu uleiuri si creme. Discretie maxima detali la tel. (Obor Kaufland), ☎0721.659.625

253. **Menajera** part time Suntem o familie tanara care cauta sa angajeze o menajera muncitoare, energica, onesta si cu simtul responsabilitatii pentru apartament duplex in zona Dristor. ☎0723.190.477 banucrisa82@gmail.com

254. **Metrou** Obor, poza reala, te astept intr-o locatie curata discreta singura, suna-ma pt detalii despre servicii si preturi **50 L;** ☎0767.423.746

255. **Miky** 28 ani, noua in zona, simpatica mereu cu zambetul be buze te astept pe tine domn educat, la un masaj al trupului si sufletului, la domiciliul meu discret si curat, Zepter, ☎0725.080.102

256. **Miniona** matura doamna matura ofer masaj de relaxare la domiciliul meu, ambient placut, discretie totala 120 L ora, detalii tel. Zona Unirii, Horoscop, 50 L, **50 L;** ☎0734.323.084/ 0767.823.794

257. **MIRELA** Ofer masaj de relaxare intr-un ambient placut fara graba la domiciliul meu. Detalii suplimentare la tel. Titan, Bd. Theodor Pallady **60 L;** ☎0736.549.922

258. **Mirela** ofer masaj de relaxare intr-un cadru intim si discret. Detalii suplimentare la telefon. Titan, bd. Theodor Pallady, **60 L;** ☎0736.549.922

259. **Mirela,** cosmeticiana, Drumul Taberei, ofer masaj de relaxare pt domni manierati si generosi. Program 10:00-20:00, 60 lei/30 min, 120 Lei/h. **60 L;** ☎0745.028.362

260. **Mona** 38 noua in zona, matura sociabila deschisa la fantezii, te astept in zona Stefan cel Mare, spital Colentina, **60 L;** ☎0733.261.723

261. **Monica** draguta 43 ani ofer masaj relaxare, discretie, soseaua Pantelimon, cimitirul Armenesc. **60 L;** ☎0726.566.223

262. **Monica,** draguta, 43 de ani, ofer masaj relaxare, discretie, Sos. Pantelimon, Cimitirul Armenesc, **60 L;** ☎0726.566.223

263. **Monica,** draguta, 43 de ani, ofer masaj relaxare, discretie, Sos. Pantelimon, Cimitirul Armenesc, **60 L;** ☎0726.566.223

264. **Monica,** draguta, 43 de ani, ofer masaj relaxare, discretie, Sos. Pantelimon, Cimitirul Armenesc, **60 L;** ☎0726.566.223

265. **Monica,** draguta, 43 de ani, ofer masaj relaxare, discretie, Sos. Pantelimon, Cimitirul Armenesc, **60 L;** ☎0726.566.223

266. **Monica,** noua in locatie buna, sunt Monica ofer masaj de cea mai buna calitate fara graba intr-un mediu placut, rog seriozitate, te astept la mine in locatie, pentru mai multe detalii le ofer la telefon, **50 L;** ☎0730.741.797

267. **Natasha,** matura, 43 ani, central, speak english doamna matura, rusoaica, forme apetizante, 43 ani, experta in arta masajului, 160 cm 58 kg. Ofer masaj de calitate, locatie lux, Unirii, parcare, igiena, doar apeluri, fara msj, dus obligatoriu pret-300 lei, **300 L;** ☎0740.948.427

268. **Nemtoaica** blonda, finuta si frumoasa, 28 de ani, 1.78 m, 53 kg, ofer masaj de neuitat domnilor manierati in locatia mea. Zona Bvd. Unirii langa Ucecom, poze reale, mai multe detalii la tel., **100 L;** ☎0765.763.308

269. **Nicoleta,** buna, am 25 de ani, 1.60 m, 50 de kilograme, ofer masaj de relaxare domnilor generosi cu bun simt la mine in locatie, zona Dristor, Kaufland, singura in locatie, **50 L;** ☎0721.767.402/ 0730.363.731

270. **Nikol** Buna am 25 de ani 1.60 m si 50 de kilograme ofer masaj de relaxare la mine in locatie curat si discret singura in locatie fac si deplasari la hotel, atentie doar hotel; **70 L;** ☎0721.767.402

271. **Nikoleta,** buna am 25 de ani 1.60 m si 50 de kilograme ofer masaj de relaxare domnilor generosi la mine in locatie sau la hotel, atentie doar hotel, **50 L;** ☎0721.767.402/ 0730.363.731

272. **Noua** pe site Denissa 25 de ani ofer servicii de masaj doar domnilor foarte educati intr-un cadru intim. Mai multe detalii la telefon. sos M. Bravu-VitaN Prosper, **200 L;** ☎0737.578.618

273. **Noua** pe site Rebeca, 23 de ani ofer servicii de masaj doar domnilor generosi intr-un cadru intim si discret. Vitan, **300 L;** ☎0731.143.749

274. **Obor** poza reala, locatie noua situata in apropierea gurii de metrou Obor, servicii masaj de relaxare totala, suna pt mai multe detalii. **50 L;** ☎0768.867.044

275. **Obor,** Colentina, Doamna Ghica, Iulia noua in zona si in domeniu, 21 ani, 45 kg, slim, ofer masaj de relaxare, pt. detalii suna-ma **80 L;** ☎0727.653.727

276. **Obor,** Colentina, Doamna Ghica, Roxi miniona draguta 45 kg ofer masaj de relaxare si alte mici surprize a domiciliul meu pt detaliisuna-ma ☎0725.079.106

277. **Obor,** Kaufland, Melisa 35 Ani poze reale 100%, ofer domnilor generosi si manierati masaj de relaxare si intretinere efectuat pe masa de masaj cu uleiuri si creme. Discretie maxima detali la tel. (Obor Kaufland), **100 L;** ☎0721.659.625

278. **Patricia,** matura discreta ofer masaj de relaxare zona Dristor Kaufland, **50 L;** ☎0736.760.098 popescuadriana@gmal.com

279. **Piata** Muncii, maseuza, 25 de ani, 1.60 m, 50 kg, cu mult bun simt, mereu cu zambetul pe buze, astept doar persoane civilizate in locatia mea pentru un masaj de relaxare. Pozele sunt reale, nu insista. **200 L;** ☎0720.084.742

280. **Piata** Progresul, doamna 55 ani, ofera masaj de relaxare persoanelor de varsta apropiata; ☎0730.515.750

281. **Plinuta** draguta reala, Obor buna noua pe site draguta, cu bun simt, te astept sa ne cunoastem, sa iti pot oferi masajul mult dorit de tine dar fara graba, astept domni maturi la o experienta deosebita **100 L;** ☎0746.502.056

282. **Prestari** servicii Buna eu sunt Diana am 35 ani si ofer masaj de relaxare domnilor generosi cu bune maniere, mai multe detalii la nr. **50 L;** ☎0735.486.303/ 0735.486.303 Floridragulinoiu@yahoo.com

283. **Prestari** servicii, buna eu sunt Bianca am 21 ani si ofer masaj de relaxare domnilor generosi cu bune maniere, mai multe detalii la nr. **50 L;** ☎0731.876.063/ 0731.876.063 Floridragulinoiu@yahoo.com

284. **Prestari** servicii, buna eu sunt Diana am 35 ani si ofer masaj de relaxare domnilor generosi cu bune maniere, mai multe detalii la nr. **50 L;** ☎0731.446.363/ 0731.446.363 Floridragulinoiu@yahoo.com

285. **Prestari** servicii, buna eu sunt Diana, am 35 ani si ofer masaj de relaxare domnilor generosi cu bune maniere, mai multe detalii la nr. **50 L;** ☎0731.841.471/ 0731.841.471 Floridragulinoiu@yahoo.com

286. **Reala** 100% Crystyna 20 de ani ofer masaj terapeutic de relaxare la domiciliul meu. Ofer si cer seriozitate maxima, igiena garantata. Relatii suplimentare la telefon, **80 L;** ☎0723.069.596 Bombonika.thaaaa@yahoo.com

287. **Reala** 100%, rond Alba Iulia Lasa-te cuprins de placere alaturi de o domnisoara dispusa sa iti transforme orice vis in realitate, masaj. Garantez placere si discretie maxima, suna-ma pentru mai multe detalii, frumusica 50 kg, 1.60, **80 L;** ☎0734.429.787 Bombonika.thaaaa@yahoo.com

288. **Relaxare** discretie singura, doamna blonda draguta deosebita prin stil si calitate cu experienta in masaj terapeutic ofer d-lor educati si maturi, sigur vei reveni, detalii la telefon, Militari **50 L;** ☎0737.218.736

289. **Relaxare,** masaj, Dorobanti, matura discreta, cu multa experienta, masaj deconectant pentru un plus de sanatate si placere, 5 euro/tel english, french speaking 10-22, Dorobanti, **120 L;** ☎0760.144.808

290. **Rond** Alba Iulia, ofer servicii de masaj total la domiciliul meu pt mai multe detalii astept tel. tau. Singura in locatie program de la 11-23. Speak english. **50 L;** ☎0721.773.154/ 0753.815.302

291. **Roxana** 22 ani masaj de relaxare. Vrei sa ma cunosti, suna-ma. Sunt blonda, curata, draguta si atenta la cerintele voastre. Detalii suplimentare la tel. Titan, bd. Theodor Pallady **80 L;** ☎0735.232.246

292. **Roxana,** ofer masaj de relaxare fara graba si fite intr-o locatie curata si discreta, Titan, bld. Theodor Pallady, **80 L;** ☎0735.232.246

293. **Roxana,** noua in zona, ofer masaj de relaxare fara graba si fite intr-o locatie curata si discreta, Titan, bld. Theodor Pallady, **80 L;** ☎0735.232.246

294. **Roxy,** bruneta cu poze reale, 30 de ani, 1,75 cu 65 de kg, vino la un masaj real, cu multa pasiune, zona Zepter. **50 L;** ☎0775.194.625

295. **Roxy,** buna sunt o domnisoara sosita azi in orasul tau, vreau sa descoperim impreuna placeri nebanuite, vino la mine sa putem avea parte de niste momente de neuitat prin masaj, te astept. **200 L;** ☎0768.397.574

296. **ROXY,** Dr. Taberei, ofer masaj terapeutic, masaj de relaxare si intretinere corporala, detalii la telefon, zona Drumul Taberei, **100 L;** ☎0767.821.102

297. **Ruxi** 24 ani Noua in zona Lizeanu poze reale din loc, te astept sa petrecem momente placute, discretie si intimitate **60 L;** ☎0799.393.876

298. **Sector** 3, la mine sau la hotel, Centru Vechi buna, sunt Roxana, noua in zona ta, o fata foarte tandra, cu simtul umorului, ofer cele mai frumoase senzatii de pana acum, ofer cel mai bun masaj de relaxare, daca vrei sa vii, nu vei regreta; ☎0736.137.471 Mihaela.radeanu@yahoo.com

299. **Servicii** de calitate, masaj, sauna, jacuzzi, Anna, medic kinetoterapeut, reala, selectiva, vesela si plina de viata, ofer servicii de calitate (diverse tipuri de masaj) la domiciliul meu sau la hotel, domnilor discreti si generosi, **80 L;** ☎0736.890.339

300. **Servicii** sablare profesionale, prestam servicii de sablare cu grit si sticla pentru piese- suprafete fier, aluminiu, cupru, lemn, caramida. ?Tarifele se stabilesc in functie de gritul consumat. Detalii suplimentare pe www.tekko.ro ☎0749.064.848

301. **Simona** 36 ani, poze reale din locatie. Bruneta finuta si stilata ofer masaj de neuitat domnilor manierati in loca?ia mea. Zona Obor -Colentina, **100 L;** ☎0736.676.955

302. **Simona,** 30 ani ofer masaj de relaxare la domiciliul meu, zona Kaufland Obor. Mai multe detalii la tel. Poze reale, **100 L;** ☎0748.944.812

303. **Singura,** masaj profesional pe toata suprafata corpului; ☎0770.107.153

304. **Sofia** 43 ani, noua. Masaj terapeutic de relaxare si intretinere, efectuat fara graba pe masa de masaj. Detalii mai multe la telefon. Zona Bucur Obor. **100 L;** ☎0755.450.726

305. **Sophie,** 25 ani, 1.60 cm si 48 kg. Feminitatea si bunul simt sunt calitatile care ma caracterizeaza. Va astept la un masaj de relaxare. Poze reale, nu insista. Zona Piata Muncii, **200 L;** ☎0725.458.291

306. **Soryna** 30 ani, masaj terapeutic profesional de intretinere si relaxare, zona Teiul Doamnei aproape de Obor ☎0758.158.334

307. **STOP.** Op. R.S.V.T.I.-I.S.C.I.R (ing.constructor) autorizari: ascensoare, macarale, centrale termice, fochisti. Ofer maxima seriozitate; ☎0768.098.909 msrapidbuc@gmail.com

308. **Studenta** 22 ani stilata si cu mult bun simt ofer servicii de masaj si intretinere corporala in locatia mea de lux central Alba Iulia **300 L;** ☎0732.855.248

309. **Sunati** strict pt masaj, nu sex, matura 45 ani, poze reale bd Ion Mihalache, zona Victoriei, ofer masaj pe masa speciala meloterapie o conversatie calda. Masaj profesionist si de destindere. Rog citeste atent nu suna pt sex, **100 L;** ☎0735.846.113

310. **Sunt** Carina, o domnisoara de 21 ani, 1.80, 60 kg noua in domeniu, locatie centrala. Te astept la mine pentru un masaj de relaxare mai multe detalii la tel., **60 L;** ☎0701.175.927

311. **Sunt** noua in zona Dristor ofer masaj de relaxare la domiciliul meu discre?ie seriozitate poze reale 30 ani Dristor, **50 L;** ☎0764.292.336

312. **Sunt** noua in zona Unirii, pustoaica 19 ani, dulce foc, te invit in locatia mea pentru un super masaj de relaxare. Vino si te vei convinge. Nu rasp. la nr. privat; **100 L;** ☎0721.619.415

313. **Sunt** noua in zona, te astept pe tine domn generos sa te rasfat cu un masaj de relaxare in locatia mea discreta si curata. Titan ☎0734.477.470

314. **Sunt** o doamna eleganta discreta ofer masaj de relaxare in locatia mea de lux, discretie si igiena, zona Alba Iulia **200 L;** ☎0732.568.368

315. **Tanara** frumoasa, discreta, educata,te astept la mine acasa pentru un masaj de relaxare. Zona centrala, discretie si igiena, **100 L;** ☎0799.364.489

316. **Tanea** 100% reala, te astept sa iti ofer clipe de neuitat, masaj. Curatenia si discretia ma defineste in totalitate. Sunt o domnisoara cu forme am 1.70 inaltime blonda cu parul lung; **80 L;** ☎0727.580.137

317. **Tanya,** bruneta, 30 de ani, ofer masaj de relaxare doar la domiciliul meu, igiena maxima. Mai multe detalii la telefon, zona Kaufland Obor, **80 L;** ☎0754.501.294

318. **Technician** o sedinta de masaj la domiciliul meu pe masa de masaj cu uleiuri speciale. Daca sunteti interesati sunati; ☎0762.548.901

319. **Tehnician** maseur ofer servicii la domiciliul meu sau al clientului. Ofer si cer seriozitate; ☎0761.315.640

320. **Terapeut** holistic, te simti stresata si obosita, ai celulita si piele de portocala si nu poti merge la plaja, acum masaj de slabire, eliminare celulita si intretinere, relaxare si terapii energetice. Body masaj si yoni **89 L;** ☎0753.371.255

321. **Tina** 42 ani, doamna finuta si rabdatoare iti ofer masaj de relaxare **60 L;** ☎0721.980.503

322. **Tineretului,** Budapesta, non stop, buna sunt Alexia am 22 de ani 1,63 inaltime si 50 kg si te astept pentrun un masaj de relaxare intr-un ambient placut si romantic, pentru detalii nu ezita sa ma suni, daca nu raspund inmediat insista. **100 L;** ☎0735.814.672 ferarucristina51@gmail.com

323. **Titan,** blonda ofer masaj de relaxare domnilor manierati. Locatie discreta. Cer si ofer seriozitate; **70 L;** ☎0799.182.770

324. **Totem,** casete luminoase, litere volumetrice Totem, casete luminoase, litere volumetrice, banner, autocolant, **1 €;** ☎0722.145.015 office@sagad.ro

325. **Unirii,** Doamna 31 de ani, simpatica si finuta te asteapta pe tine domn generos pentru a petrece cateva clipe impreuna pentru a te relaxa cu un masaj bine meritat, facut cu multa pasiune si romantism. **100 L;** ☎0749.346.072

326. **Unirii,** incalzeste-ti inima, trupul si sufletul cu un masaj de calitate realizat de o doamna dulce si foarte rabdatoare, vino sa fii rasfatat si sa pleci mai revigorat si mai vesel, prog 8-22. **100 L;** ☎0749.346.072

327. **Unirii,** Corneliu Coposu bruneta finuta, dulce si discreta, atenta la dorintele tale, ofer masaj de relaxare intr-un ambient placut si relaxant pt mai multe detalii la telefon, **100 L;** ☎0734.055.687

328. **Unirii,** Corneliu Coposu, zona Unirii, sunt o domnisoara tanara, 25 ani, bruneta. Ofer masaj de relaxare intr-un ambient placut. Igiena si discretia ma caracterizeaza in totalitate, **80 L;** ☎0755.528.315

329. **Unirii,** Corneliu Coposu, 100% reala, te astept sa iti ofer clipe de neuitat, masaj. Curatenia si discretia ma defineste in totalitate. Sunt o domnisoara cu forme am 1.70 inaltime blonda cu parul lung; **80 L;** ☎0727.580.137

330. **Unirii,** singura in locatie daca iti doresti o femeie fara fite si fara graba, atunci te astept la mine pentru un masaj de relaxare, poze reale, convige-te, locatie discreta, nu ne deranjeaza nimeni, **60 L;** ☎0720.084.811

331. **Vanesa,** sector 3, centru vechi, buna, Vanesa, noua in orasul tau si te astept la mine pentru un masaj si o clipa de relaxare, nu o sa regreti, ☎0721.575.910 Mihaela.radeanu@yahoo.com

332. **Veronica** doamna matura sunt noua in aceasta zona, discreta, te astept la un masaj de relaxare ofer seriozitate si cer la fel, zona Stefan cel Mare, spitaul Colentina. **60 L;** ☎0731.084.734

333. **Viviana,** 24 ani, noua in zona, te astept la un masaj total de relaxare al trupului si sufletului intr-o locatie discreta si curata. Unirii, **100 L;** ☎0743.610.899

334. **Yasmine** New New, Drumul Taberei, Favorit, blonda 23 ani cu suvite move ofer masaj terapeutic si de relaxare domnilor generosi si educati in locatia mea. Mai multe detalii la tel.; ☎0727.083.145

335. **Zepter** zona buna sunt Vanesa, am 19 ani, blonda, te astept la mine in locatie, masaj, pt a petrece clipe de neuitat, **80 L;** ☎0729.359.073 nichi12352@yahoo.com

336. **Zepter** zona, buna sunt Betty, 1,67 inaltime, 58 kg, selectiva ofer masaj de relaxare domnilor manierati intr-o ambianta placuta si discreta. Servicii ireprosabile. Educata si amabila; **80 L;** ☎0729.875.428 nichi12352@yahoo.com

337. **Zona** centrala. Buna, ma numesc Andreea am 20 ani, 1.65m, 50 kg. Te invit in locatia mea pentru a te relaxa alaturi de mine. Ofer masaj si clipe unice intr-un ambient placut, **80 L;** ☎0720.726.878 dragusinancuta20@gmail.com

LOCURI DE MUNCĂ

AEK SECURITY DIVISION
ANGAJEAZĂ

- AGENŢI DE SECURITATE
- RECEPŢIONISTE
- SERVANŢI POMPIERI
- DISPECERI

ŞCOLARIZAREA GRATUITĂ

Salariu net 1.800 - 1920 lei

Relaţii: 0760.411.281

Email: recrutare@aeksecurity.ro

2 Locuri de muncă

Oferte full time

ÎI RUGĂM pe clienţii noştri să acorde tuturor şansa de a participa la ocuparea unui post, indiferent de: rasă, etnie, naţionalitate, limbă, religie, convingeri, categorie socială, categorie defavorizată, vîrstă, sex,orientare sexuală, cf. Legii 48/2002

1. **Achizitii publice Societate angajeaza fata care sa intocmeasca documente pentru licitatii (de drumuri si civile), experienta minim 5 ani, posesoare permis, salariul se negociaza la sediul societatii, 1 L; drumetul.tomis@yahoo.com**

2. **Acoperisuri/Invelitori angajam muncitor si tinichigiu specializat in acoperisuri/invelitori. Program de lucru normal, carte de munca. Salarizare si conditii avantajoase; 3.500 L; ☎0752.026.882 stfunycons@gmail.com**

ANGAJĂM **AGENŢI CURĂŢENIE**
TURA DE NOAPTE SAU ZI
SEDIU BIROURI ÎN BUCUREŞTI
- Condiţii avantajoase de salarizare,
- Bonuri de masă,
- Plată ore suplimentare,
- Bonusuri

Puteţi să ne contactaţi de luni până vineri între orele 9.00-18.00 la telefon:
0784.290.182

3. **Ad** Garage angajeaza pregatitor-vopsitor Se ofera salariu de 4000 lei net, rugam seriozitate- program de luni-vineri, 8-18, **4.000 L;** ☎0753.096.891/ 0753.896.897

4. **Admin,** trainer, Studio 27 angajeaza personal cu experienta pentru postul de trainer. Cerinte: limba engleza avansat, sociabila, 8 h/zi, 5 ture/ saptamana, posibilitate de avansare, sistem de bonusare, **2.500 L;** ☎0765.640.271 hr@studio-27.ro

5. **Administrator** parc auto, activitate taxi; ☎0744.377.851

6. **Administrator** baza sportiva, angajam administrator baza sportiva, la Clubul Voinicelu', cu aptitudini gospodaresti, relatii cu clientii, emitere facturi si bonuri fiscale, incasari clienti. Relatii la nr. de telefon ☎073991721

7. **Administrator** credite ifn, studii drept, raspunde de procesul de administrare a creditelor, incepand cu momentul aprobarii creditului de catre persoanele competente, derularea creditului si pana la momentul rambursarii, recuperare credite,

8. **Administrator** firma cunoscator de limba turca si cunostinte de contabilitate, in Bucuresti; ☎0729.451.997

9. **Administrator** vanzatoare magazin Militari Angajam administrator magazin, vanzatoare magazin, vanzator gratar, Militari Residence salariu atractiv; ☎0744.505.906/ 0744.348.642 lp@algapo.ro

10. **AEK** Security Devision, angajeaza agenti de securitate, receptioniste, servanti pompieri, dispeceri. Scolarizare gratuita. Salariu peste medie, plata ore suplimentare, bonusuri, servicii medicale gratuite. Relatii: ☎0760.411.281 recrutare@aeksecurity.ro

11. **Afumator** carne (fumarist) afumator carne (fumarist) pentru punctul de lucru din comuna Magurele, Ilfov (la un kilometru de la iesirea din Bucuresti, acces RATB).Oferim salariu atractiv , 1 masa/zi, decont combustibil. ☎0727.857.390 resurseumane@prodafum.ro

12. **Agent** (a) imobiliar angajam pentru birou vanzari Ansamblu rezidential in Pipera. Salariu si comisione din vanzari avantajoase; ☎0725.256.666 Ahmed.Alsamarrai@yahoo.com

13. **Agent** curatenie Firma angajam agent curatenie Bucuresti, pentru cladiri birouri, 8 ore /zi, salariul net incepand cu 1400 lei. Detalii la tel. ☎0786.102.017

14. **Agent** curatenie, firma de curatenie angajeaza personal pentru curatenie spatii birouri, program 8 ore in zona AFI Cotroceni si zona Victoriei. Salariul net este de 1400 Lei fara alte bonusuri **1.400 L;** ☎0742.262.700 angajari@artfm.ro

15. **Agent** curatenie/echipa mobila interventie, angajam agent curatenie(fete)/interventie echipa mobila(baieti) prog. flexibil 8 ore/zi. Salariu atractiv. Detalii la numerele de telefon 0734332618 -Claudiu; 0720011121 -Laurentiu; 0728195691-Cristi ☎0734.332.618/ 0720.011.121

16. **Agent** de curatenie Firma de curatenie angajeaza agent de curatenie pentru zona de birouri, Afi Park 4&5. Pentru mai multe detalii ne puteti contacta de luni-vineri 08:30-17 la tel sau la email, **1.400 L;** ☎0771.302.305 angajari@artfm.ro

17. **Agent** de curatenie, angajam personal dinamic, baieti sau fete, pentru postul de agent de curatenie in echipa de interventie. Se ofera salariu motivant de la 1600 lei, bonus in functie de performante, decont transport **1.600 L;** ☎0763.223.167 contact@cleanwork.ro

18. **Agent** de paza Sc Ion Mos SRL angajeaza agent de paza, fara antecedente penale (cazier); atestat pentru agent de securitate. Salariul se va stabili in urma interviului; ☎021.352.22.11 ofice@ionmos.eu

19. **Agent** de paza si persoana pentru curatenie; ☎0755.939.939

20. **Agent** de paza si securitate, cautam oameni seriosi pentru postul de agent de paza pe zona Magurele-Ilfov. Cautam agenti cu atestat, ordonati si in cautare de un loc de munca serios si stabil; ☎0722.389.633

21. **Agent** de securitate, femei pentru Fox, fabrica de mezeluri. Atestat de paza. Spor de noapte, tichete de masa, masa calda gratuita, bonusuri, nedeterminata, 12/24 -12/48. Sector 4. Contactati-ne intre 9-17, L-V **1.500 L;** ☎0726.718.768

22. **Agent** de vanzari, firma de curatenie & DDD experienta nu este obligatorie. Cunostinte minime de calculator, dispus la deplasari in Bucuresti, se deconteza transportul in comun, permis conducere nu este obligatoriu. Venituri de pana la 4000 lei. ☎021.780.00.80/ 0772.029.406 contact@conexclean.ro

23. **Agent** echipa mobila/ interventii ICS angajaza pentru echipa mobila de interventii personal (baieti) cu experienta in domeniu pentru lucrari de spalare a mochetelor, marmura, post construct, birouri,etc. Salariu motivant si contract; **2.000 L;** ☎0771.449.760

24. **Agent** imobiliar nivel cariera: middle (2-5 ani) sau entry (0-2 ani)Limbi vorbite: engleza si, optional, spaniola. Adresa jobului: Bucuresti. Program: full- time, l-v. office@armoniegrup.ro

25. **Agent** paza cu sau fara atestat Obiective: ADPP sector 1, carte de munca pe perioada nedeterminata, program de lucru: 12 cu 24, 12 cu 48 ore; ☎0753.128.171/ 0758.115.605 paza.magic@yahoo.ro

26. **Agent** paza femei angajam pentru obiectiv in zona Pipera , pentru camere video in anamblu rezidential. Program de zi luni-vineri , salariu net 1800 RON. Plata salariului la temen; **1.800 L;** ☎0763.291.356/ 021.311.35.13 angajari@carpatguard.ro

27. **Agent** paza si/sau operator depozit S.C. Megarosa Trade S.R.L. angajeaza agenti de paza/ operator depozit in Tunari, in program de zi; ☎0727.391.140 office@megarosa.ro

28. **Agent** securitate sala de jocuri angajam agenti de securitate pentru sala de jocuri si pariuri. Program de lucru de la 10:00 - 22:00, 15 zile pe luna. Cerinte: cazier curat, atestat agent securitate; **1.000 L;** ☎0769.559.922

29. **Agent** securitate vila privata zona Primaverii societate de paza angajeaza urgent agenti securitate pentru vila privata zona Primaverii. Salariu minim net 2.000 lei. Program flexibil 180 ore. Posturi limitate. Urgent; **2.000 L;** ☎0762.217.697 stancovici@teamguard.ro

30. **Agent vanzari cu experienta minim 1 an in vanzari, angajeaza S.C. Agra's S.A, depozitul din Bucuresti. Trimiteti CV la adresa de e-mail: daniel.gheorghe@agras.ro**

31. **Agent** vanzari Ne marim echipa. Compania Unilever angajeaza agent-vanzari van-sell pe divizia de inghetata Algida, ☎0725.345.775 Liviu.Doroftei@Unilever.com

32. **Agent vanzari cu experienta in domeniul carnii pentru abator din Afumati Ilfov, conditii deosebite; ☎0724.539.338**

33. **Agent** vanzari directe Telekom Romania Daca ai bune abilitati de comunicare si negociere compania Telekom recruteaza 7 agenti de teren pentru vanzarea serviciilor de telecomunicatii. Acceptam CV-ul tau pana pe data de 27.07.2018. ☎0761.115.256 marius.ciurduc@telekom.ro

34. **Agent** vanzari piese pentru mecanica cunostinte mecanica, baze de date si lucru site seriozitate, constinciozitate, rezistenta la stress, prezenta agreabila, 3.000 net, tableta, vehicul. Nar Impex SRL; ☎0722.339.510 ancapirvulescunarimp@gmail.com

35. **Agent** vanzari si/sau livrator, angajam agent vanzari si/sau livrator in Bucuresti si/sau la nivel national; ☎0726.469.602 sevabrothers@yahoo.com

36. **Agent** vanzari, salariu fix, procent din vanzari. **4.000 L;** ☎0788.888.835 alexandra@corelligroup.ro

37. **Agent/** agenta curatenie echipa mobila. Firma de curatenie profesionala angajaza 2 agenti / agente pentru echipa de interventii mobila, salariu 2000 lei Net- in mana, contract de munca, program flexibil. Bonusuri de performanta. **2.000 L;** ☎0771.449.760

38. **Agenti** curatenie baieti si fete, program 8 ore/ part time, seara, pentru birouri si spatii comerciale, salariu motivant, transport asigurat; tel 0723395147. ☎0723.395.147

39. **Agenti curatenie full time si timp partial lucru, pensionari la limita de varsta, elevi si studenti pentru sedii banci si cladiri birouri, in Bucuresti si Judetul Ilfov. ☎0733.733.178/ 021.326.79.79**

40. **Agenti** curatenie New Cleaning Concept pentru spatii de birouri in locatie centrala. Oferim salariu motivant platit la timp plus bonuri de masa; ☎0722.276.596/ 0758.230.474 marius.bucur@newcleaning.ro

41. **Agenti curatenie pentru birouri, 8 ore luni-vineri. Agenti curatenie pentru birouri: program 8 ore luni-vineri, salariu + tichete masa + decontare transport. ☎0735.883.335**

42. **Agenti** curatenie salariu atractiv, intre 1300-1450 lei, 10 posturi disponibile. Contract munca full time. Incepere imediata. Program dimineata si dupa amiaza. **1.450 L;** ☎0799.773.032/ 0799.773.033 office@mavim.ro

43. **Agenti** curatenie si lucratori comerciali pentru magazine in zonele Otopeni, Balotesti si Militari. Oferim: salariu motivant, training gratuit, plata orelor suplimentare, bonuri de masa, program flexibil. Daca esti o peroana dinamica, responsabila si cu simtul raspunderii nu ezita sa ne contactezi: ☎0751.051.955

44. **Agenti curatenie si lucratori comerciali pentru magazine in zonele Otopeni, Balotesti si Militari. Oferim: salariu motivant, training gratuit, plata orelor suplimentare, bonuri de masa, program flexibil. Daca esti o peroana dinamica, responsabila si cu simtul raspunderii nu ezita sa ne contactezi: ☎0751.051.955**

45. **Agenti** curatenie, tura de noapte sau zi pentru sediu birouri Bucuresti. Conditii avantajoase de salarizare, bonuri de masa, plata ore suplimentare, bonusuri. Puteti sa ne contactati de luni pana vineri intre orele 9.00 - 18.00 la tel. ☎0784.290.182 recrutare@deziclean.ro

46. **Agenti** curatenie. Angajam agenti curatenie, birouri / spatii comune, tura zi, zona Colentina. Se ofera salariu incepand cu 1400 lei, o masa zilnic. Relatii la tel. ☎0744.320.276

47. **Agenti** curatenie. Angajam agenti curatenie, birouri / spatii comune, tura zi, zona Pipera. Relatii la tel. ☎0786.102.017

48. **Agenti** curatenie. Angajam agenti curatenie, birouri, tura zi /noapte, zona Semanatoarea. Relatii la tel. ☎0731.178.581

49. **Agenti** curatenie. Angajam agenti curatenie, locatie centru comercial Park Lake, program 8 h/ zi, locatie fixa, salariu avantajos. Relatii la tel. ☎0743.053.208

50. **Agenti** curatenie. Angajam agenti curatenie, spatii comerciale, tura zi / noapte, zona Baneasa. Relatii la tel. ☎0786.102.017

51. **Agenti** curatenie. Angajam agenti curatenie, spatii comerciale, tura zi / noapte, zona Titan / Liviu Rebreanu. Relatii la tel. ☎0786.102.017

52. **Agenti** curatenie. Angajam agenti curatenie, zona Polona /Stefan cel Mare, program 8 h/zi, locatie fixa, salariu avantajos. Relatii la tel. ☎0786.102.017

53. **Agenti** curatenie. Angajam agenti curatenie, zona Vitan, program 8 h/ zi, locatie fixa, salariu avantajos. Relatii la tel. ☎0763.414.316

54. **Agenti** de curatenie, femei si barbati pentru hypermarket din zona Berceni. Program 8 ore, contract. ☎0758.044.134

55. **Agenti** de interventie si dispecer pentru societate specializata de paza, se asigura bani pentru transport ☎021.345.80.12/ 0728.999.412

56. **Agenti** de interventie, conditii: constitutie atletica, aspect fizic placut si ingrijit, permis cat. B minim 1 an, spirit de observatie dezvoltat, disponibilitatea de a lucra in ture, experienta pe un post similar - avantaj ☎0725.500.510 recrutari@ssg.ro

57. **Agenti** de paza Angajam agenti de securitate, agenti de interventie si dispeceri, obiectivele sunt in Bucuresti. Salariul este motivant; ☎0737.211.772 office@bronic.ro

58. **Agenti** de paza cu experienta, salariu 1400-1600 ron. Seriozitate; ☎0737.039.536

59. **AGENTI DE PAZA CU SAU FARA ATESTAT, PENTRU OBIECTIVE DIN BUCURESTI. SALARIU NET, 1.500 L; ☎0747.010.035/ 0747.010.034**

60. **Agenti** de paza cu atestat, pentru obiective din Bucuresti. Salariu net de la **1.400 L;** ☎0730.344.788/ 0768.074.078

61. **Agenti** de paza cu sau fara atestat Bronec angajeaza pentru obiectivele din Bucuresti. Adresa pentru interviu: str. Mesterul Manole nr. 1, bloc D 17, sc. 1, ap. 12, Int. 12, sector 3, Bucuresti ☎021.323.54.69 bronec@bronec.ro

62. **Agenti de paza, angajeaza firma de paza, pentru obiective din Berceni, Drumul Taberei si Pantelimon Centura; ☎0723.393.728**

S.C. GLOBAL FACILITY SRL
angajează
ELECTRICIAN +INSTALATOR
MENTENANŢĂ MAGAZINE

Condiţii:
- Atestat profesional
- Permis conducere categoria B
- Experienţă

Salariul NET ÎNCEPÂND DE LA 2.000 LEI

0731.307.947

LOCURI DE MUNCĂ

MEDA PROD 98 SA
Angajează
GESTIONAR
cu studii medii

- fără cazier judiciar, experiență minim 2 ani
- disponibilitate de a lucra în ture
- cunoașterea legislației privind gestiunea
- cunoștințe bune operare calculator
- abilitate de lucru în echipă

Informații la telefon 0753.016.353

63. **Agenti** de paza, sofer patrula si administrativ firma de paza angajeaza agenti securitate pentru farmacii, in urmatoarele zone: Ghencea, Baneasa, Cotroceni, Mosilor, Panduri, Rahova, Gara de Nord, Titan, Dristor, sofer patrula, sofer administrativ ☎0752.293.963

64. **Agenti** de securitate angajam agenti se securitate femei si barbati cu sau fara atestat. Salariu atracriv program flexibil mod de lucru placut, plus bonusuri, analize medicale gratuit si echipament. Valabil in toate sectoarele; ☎0736.768.759

65. **Agenti** de securitate angajam pentru zonele Bucuresti, Ilfov, Afumati, salarii competitive, ☎0722.558.551

66. **Agenti** de securitate angajeaza Agentia de securitate, conform legii 333 /2003, program 8 h/zi, posturi interior, echipament gratuit, salariu motivant. **1.400 L;** ☎021.337.44.77/ 0747.221.397

67. **Agenti** de securitate Bucuresti, sector 5 si 6, Baduc, Popesti Leordeni. ☎0736.376.237

68. **Agenti** de securitate Caldo Privat Security angajeaza agenti de securitate cu sau fara atestat, pentru cladiride birouri, galerii comerciale, centre de afaceri si hoteluri. Experienta in paza constituie un avantaj dar nu este obligatorie. Salariu motivant ☎0766.051.733/ 021.322.02.11 recrutare@caldoprivatsecurity.ro

69. **Agenti** de securitate cu sau fara atestat, program flexibil, salariu avantajos. Analize medicale gratuit si echipament ☎0751.101.187

70. **Agenti** de securitate cu/ fara atestat pentru obiective in Bucuresti. ☎0723.346.264/ 021.335.44.91

71. **Agenti** de securitate pentru magazine comerciale de renume, salariul atractiv (2000 ron). Se ofera si se cere seriozitate. Urgent; ☎0732.830.207 Alexandru.dinu@ssg.ro

72. **Agenti** de securitate pentru magazinele de mobila Casa Rusu, zona Colentina, program lejer in ture de 12h de zi, 7,5 Lei /ora. Plata la termen **1.500 L;** ☎0769.075.999/ 0799.555.777 angajari@carpatguard.ro

73. **Agenti** de securitate pentru obiectiv Mandy Foods, com. Glina, jud. Ilfov, certificat de calificare si atestat agent de paza/ securitate, disponibilitate la program in ture de 12/24 h-12/36 h, ☎0742.148.756 marina.babarogu@mandyfoods.ro

74. **Agenti de securitate pentru supermarketuri Bucuresti, cu sau fara atestat, salariu atractiv. Urgent; ☎0731.510.966**

75. **Agenti** de securitate pentru tipografii, depozite, ansambluri rezidentiale, in zonele Piata Muncii, Pipera-Tunari, Militari, Berceni, Pantelimon, program L-V 12h, 8 h, ziua 1400 Lei net, 12/36h, 24/48h, **1.600 L;** ☎0769.075.999/ 021.311.35.13 angajari@carpatguard.ro

76. **Agenti** de securitate SC Plus Protect Security SRL, angajeaza agenti securitate cu atestat. Conditii avantajoase de salarizare, obictive situate in Bucuresti. Program 24/72. Mai multe informatii la tel. ☎0771.214.365 office@plusprotect.ro

77. **Agenti** de securitate Societate de paza angajeaza pentru obiective din Bucuresti si zone limitrofe. Oferim conditii de lucru avantajoase, salarii motivante **1.300 L;** ☎0728.124.192 office@stewardsas.ro

78. **Agenti** de securitate fabrica tigari Urgent 5 agenti de securitate pentru fabrica de tigari. Nu necesita cunostinte PC si 4 agenti de securitate pentru fabrica de tigari avand cunostinte operare PC. Domicilliul in Bucuresti, cu/ fara atestat, **1.800 L;** ☎0749.050.576/ 0747.225.916 iulian.draganete@securitas.com.ro

79. **Agenti** de securitate pentru magazine comerciale, SSG Security angajeaza agenti de paza cu si fara atestat. Salariu 1.700-2.000 lei net. Oferim training de specialitate cu reale posibilitati de promovare. Relatii la tel; ☎0725.500.510 recrutari@ssg.ro

80. **Agenti** de securitate Piata Salajan firma de paza si protectie angajeaza pentru Bucuresti, piata Salajan, posibilitate de calificare. Salariul 1.700 net; **1.700 L;** ☎0723.561.932/ 0735.315.114 office@btmsecuritate.ro

81. **Agenti** de securitate si dispeceri in Constanta cu sau fara experienta, pentru centre comerciale in Constanta. Salarii extrem de avantajoase, ore suplimentare platite, transport asigurat, ☎0732.906.690/ 0746.263.997

82. **Agenti** de securitate si dispeceri in Voluntari Angajam agenti securitate si dispeceri, cu sau fara experienta, pentru centru comercial in Voluntari, Ilfov. Salariu avantajos, posibilitati rapide de avansare, program in ture; ☎0744.661.080/ 0724.112.112

83. **Agenti** de securitate si dispeceri pt firma de paza Societate de paza angajeaza agenti de securitate cu atestat si dispeceri, in spatii bancare, pentru obiective in Bucuresti. E-mail, tel. ☎0722.669.714 resurseumane@csssecurity.ro

84. **Agenti** de securitate, Securitas Romania angajeaza agenti de securitate din Giurgiu, Gaesti (transport gratuit asigurat de noi), Bucuresti si zone limitrofe. Salariu, bonus, tichete de masa, echipament gratuit, calificare gratuita ☎0749.050.576/ 0747.225.916 iulian.draganete@securitas.com.ro

85. **Agenti** de securitate, agenti de interventie, plata salariilor la timp, sarbatori legale platite dublu, prime/ bonusuri, calificare profesionala gratuita, contract de munca integral, stabilitate la locul de munca, servicii medicale gratuite. Pentru posturile de agent de securitate si agent de interventie exista obiective in toate sectoarele din Bucuresti si in zonele limitrofe. BGS Divizia de Securitate. Interviuri: Str. Calea Vitan nr. 293, sector 3 Bucuresti (vis a vis de Targul Auto Vitan). Relatii la telefon: ☎0749.062.295

86. **Agenti** de securitate, cu sau fara atestat pentru SC Plus Protect Security SRL. Conditii avantajoase de salarizare, obiective situate in Bucuresti. Mai multe informatii la tel.; ☎0773.800.174 office@plusprotect.ro

87. **Agenti** de vanzare anvelope Compania Primat Gold angajeaza agent vanzari anvelope camioane si agricole in toate judetele tarii. ☎0745.535.781 laura.petculet@primatgold.ro

88. **AGENTI DE VANZARI MARE PUBLICITATE ANGAJEAZA ANUNTUL TELEFONIC. CAUTAM PERSOANE DINAMICE CU EXPERIENTA IN VANZARI. TRIMITE CV-UL PE MAIL LA: REDACTIA@ANUNTUL.RO**

89. **Agenti** imobiliar, doamna cu experienta; ☎0761.204.898

90. **Agenti** imobiliari cu experienta in domeniu. Oferim conditii de exceptie, comision 50-70%, sediul modern zona Gara de Nord. Intra pe site sa te convingi. Te asteptam la interviu; www.tentantimobiliare.ro ☎0730.993.333/ 021.222.01.25 tentantimobiliare@yahoo.com

91. **Agenti imobiliari cu experienta. Cerinte: abilitati operare PC, orientare catre client, orientare catre rezultate, abilitatea de a lucra in echipa. Abilitati de comunicare, negociere, vanzare, organizare. CV la mail: gabriela@metropolitan-residence.ro**

92. **Agenti** imobiliari cu sau fara experienta pentru zonele Piata Iancului, Unirii, Alba Iulia, Tineretului, Vitan, Nerva Traian, oferim training, contract, auto, decont taxi, publicitate fara limita de buget, anunturi pe toate site-urile cu plata; **1.000 €;** ☎0744.597.597 hr@excesimobiliare.ro

93. **Agenti** imobiliari cu sau fara experienta, abilitati in comunicare si seriozitate pt. agentia imobiliara Florex Home zona Unirii ☎0731.144.155

94. **Agenti** imobiliari fete sau baieti, pentru agentie imobiliara cu vechime de 25 ani, in zona Teiul Doamnei, program flexibil, angajam persoane active, nu conteaza varsta; ☎0722.625.665

95. **Agenti** imobiliari, Secretara, B+IF metrou, carte de munca, cursuri gratuite loco, finantare externa, cu/ fara experienta, publicitate, masina, colectiv deosebit, bonusuri, program flexibil, fara restrictii varsta/ sex. ☎0755.022.290/ 0758.323.323 office@imobservicecenter.ro

96. **Agenti** imobiliari. Agentie imobiliara zona Dristor, angajeaza personal cu sau fara experienta, carnet auto constituie un avantaj, cerem seriozitate; ☎0722.338.326

97. **Agenti** interventie cu atestat pt. societate de paza. Contract de munca legal, program de lucru flexibil. Salariu net 2.100 lei. **2.100 L;** ☎0762.217.697 angajare.tg@gmail.com

98. **Agenti** paza Firma specializata in servicii de paza, angajeaza agenti de securitate barbati si femei in conditiile legii, cu contract de munca pe perioada nedeterminata, ☎0722.257.269 iordacheaandrei@yahoo.com

99. **Agenti** paza Berceni Libra Guard angajeaza agenti paza pt. Bucuresti zona Berceni. Salariu 1600 RON. **1.600 L;** ☎0755.000.687 office@libraguard.ro

100. **Agenti** paza Bucurestii Noi, Pajura Libra Guard angajeaza agenti paza pt. Bucuresti zona Pajura Bucurestii Noi. Salariu 1.500 lei, **1.500 L;** ☎0746.235.834 office@libraguard.ro

101. **Agenti** paza Carpat Quard, salariu 1.400 - 2.000 Lei net lunar. Pentru obiective cladiri de birouri, depozite, ansambluri rezidentiale, zonele Cotroceni, Militari, Unirii, Pipera. Program la ture zi - noapte. Plata la termen; ☎0799.555.777/ 0769.075.995

102. **Agenti** paza Chitila Libra Guard angajeaza agenti paza pt Chitila, judet Ilfov. Salariu 1350 ron. **1.350 L;** ☎0758.113.453 office@libraguard.ro

103. **Agenti** paza complex Baneasa, Libra Guard angajeaza agenti paza zona Baneasa, complex rezidential. Salariu 1600. Se deconteaza si transportul; **1.600 L;** ☎0742.285.006 office@libraguard.ro

104. **Agenti** paza cu atestat pentru societate comerciala sector 6. Programari interviuri; ☎0732.672.654

105. **Agenti** paza cu atestat, cautam paznici indiferent de varsta asiguram transport salariu avantajos, carte de munca de preferinta sectorul 3, 4, Glina, Popesti Leordeni + imprejurimi; ☎0723.736.969 grecrombussinesgroup@yahoo.com

106. **Agenti** paza cu sau fara experienta, pentru zona Pipera, obiectiv ansambu rezidential. program L-V 12 ore de zi, salariu 2.000 Lei net - 1 post disponibil, program 12/36 de noapte, zona Pipera, salariu 1.600 Lei net - 2 posturi disponibile; ☎0799.555.777/ 0769.075.995

107. **Agenti** paza femei si barbati cu sau fara atestat pentru femei control acces la tipografie amplasata in zona Oras Pantelimon, program in ture de zi 8h, salariul 1450 Ron Net, barbati ture de 12h/36h noaptea, transportul asigurat, thichete masa. **1.550 L;** ☎0769.075.999/ 021.311.35.13 angajari@carpatguard.ro

108. **Agenti** paza femei si barbati cu sau fara atestat pentru obiectiv reprezentanta piese auto in zona Carrefour Militari, cunostinte minime de calculator, cu sau fara atestat, program L-V ziua 12 ore, salariu 1900 Lei Net, plata la termen, tichete masa; **1.900 L;** ☎0724.451.238/ 0786.410.128 angajari@carpatguard.ro

109. **Agenti** paza Ghencea Prelungirea Ghencea. Libra Guard angajeaza agenti paza zona Ghencea si Prelungirea Ghencea. Salariu 1.600 RON. **1.600 L;** ☎0758.014.317 Office@libraguard.ro

110. **Agenti** paza Ghimpati Libra Guard angajeaza agenti paza pt Ghimpati si Draganesti Vlasca. Se ofera salariu **1.500 L;** ☎0746.235.834 office@libraguard.ro

111. **Agenti** paza Grozavesti Libra Guard angajeaza agenti paza pt. Bucuresti zona Grozavesti. Salariu **1.600 L;** ☎0758.112.861 office@libraguard.ro

112. **Agenti** paza Margeanului Rahova Libra Guard angajeaza agenti paza pt. Bucuresti zona Margeanului Rahova **1.600 L;** ☎0758.113.453 office@libraguard.ro

113. **Agenti** paza Pallady ?i Colentina, Libra Guard angajeaza agenti paza pt. Obiective industriale in Bucure?ti zonele Pallady ?i Colentina. Salariu 1.600 lei, **1.600 L;** ☎0758.113.453 Office@libraguard.ro

114. **Agenti** paza Serban Voda Libra Guard angajeaza agenti paza pt. Bucuresti zona Serban Voda. Salariu **1.600 L;** ☎0758.014.317 office@libraguard.ro

115. **Agenti** paza Tineretului, Timpuri Noi Libra Guard angajeaza agenti paza zona Tineretului-Timpuri Noi. Salariu 1.500 lei. **1.500 L;** ☎0758.112.861 office@libraguard.ro

116. **Agenti paza Tunari Libra Guard angajeaza agenti paza pt zona Tunari Baneasa. Salariu 1.300 ron. 1.400 L; ☎0758.113.453**

117. **Agenti paza zona Pantelimon. Libra Guard angajeaza agenti paza pt. Bucuresti, zona Pantelimon. Salariu 1.500 Ron. 1.500 L; ☎0755.000.687 Office@libraguard.ro**

118. **Agenti** paza, Libra Guard angajeaza agenti paza pt. Bucuresti zona Trapezului. Salariu 1.500 Ron **1.500 L;** ☎0755.000.687 Office@libraguard.ro

119. **Agenti** paza, salariu 1.400 - 2.000 lei net lunar. Pentru obiective cladiri de birouri, depozite, ansambluri rezidentiale. Zonele: Cotroceni, Militari, Unirii, Pipera. Program in ture de zi-noapte. Plata la termen; ☎0786.410.128/ 0769.075.995

120. **Agenti paza. Swat Force- Romania angajeaza urgent agenti paza, barbati si femei pentru obiective din Bucuresti, Ilfov, Giurgiu si Dambovita. Salariu net. intre 1.400 si 1.680 lei/ luna, in functie de specificul obiectivelor. De asemenea angajam si servanti pompieri, salariu net. 1.920 lei/ luna. Tel. programare interviu: ☎0725.443.344/ 0735.319.640/ 0734.222.064**

121. **Agenti** securitate angajam 25, obiective in Bucuresti. Zona Berceni si Trafic Greu. Plata salariilor la timp, calificare profesionala, contract munca integral, loc de munca stabil; ☎0763.397.173

122. **Agenti** securitate angajez agenti de securitate zona Pipera-Aurel Vlaicu. Numar de telefon; ☎0731.678.224

123. **Agenti securitate pentru magazine de renume din Bucuresti. Salariu incepand de la 1920 Lei net- banii dv. (contributiile si impozitele fiind suportate de societate), salariul se plateste la timp, contract de munca integral, sarbatori legale platite dublu, prime, servicii medicale gratuite, conditii placute (se lucreaza in interior, beneficati de aer conditionat), excursii gratuite munte/ mare, calificare profesionala gratuita. Interviurile: Str. Calea Vitan nr. 293, sector 3, luni-vineri, 09.00-16.00. Mijloace de transport: 124, 202, 223, 135, 123 Auchan Vitan, vis a vis de Targul Auto Vitan. Relatii la tel. ☎0749.062.295**

124. **Agenti** securitate pentru zona Obor si Baneasa. Salarizare convenabila la timp. Oferim si cerem seriozitate; ☎0745.324.833

125. **Agenti securitate angajeaza Stov Security. Cerinte: atestat paza, domiciliul in Bucuresti, Ilfov, program 12/24 cu 12/48, salariu motivant, conditii optime de lucru. ☎021.317.42.76/ 0720.133.112**

126. **Agenti** securitate Apaca Societate de securitate angajeaza agenti pentru zona Militari, Apaca, post interior, program de 180 ore. Cerem si oferim seriozitate. **1.400 L;** ☎0735.315.114

127. **Agenti** securitate cu sau fara atestat societate de paza, angajam pentru piata Salajan. Salariul net 1.700 Ron, ture de 12 h, **1.700 L;** ☎0735.315.114/ 0723.561.932

128. **Agenti** securitate cu/ fara calificare, cu/ fara experienta, pentru obiective in Bucuresti. Oferim pachet salarial deosebit de atractiv, posibilitatea de calificare la preturi avantajoase ☎0733.063.458 senzor_guard@yahoo.com

129. **Agenti securitate femei si barbati Angajam agenti de securitate, femei si barbati, cu sau fara experienta, pentru obiective situate in Bucuresti si zonele limitrofe. Salarii atractive si platite la timp; ☎0734.444.411 angajare@companiadepaza.ro**

130. **Agenti** securitate femei si barbati cu sau fara experienta, pentru obiective situate in Bucuresti si zonele limitrofe. Salarii atractive si platite la timp ☎0734.444.411 angajare@companiadepaza.ro

131. **Agenti** securitate femei si barbati cu sau fara experienta, pentru obiective situate in Bucuresti si zonele limitrofe. Salarii atractive si platite la timp ☎0734.444.411 angajare@companiadepaza.ro

132. **Agenti securitate Floreasca complex rezidential societate de paza angajeaza agenti de securitate pentru complex rezidential in zona Floreasca. Contract de munca legal, program de lucru flexibil. Salariu 1.600 lei net 1.600 L; ☎0762.217.697/ 021.310.05.02 angajare.tg@gmail.com**

133. **Agenti** securitate hotel zona centrala societate de paza angajeaza urgent agenti securitate pentru hotel zona ultracentrala. Salariu motivant, program flexibil. Posturi limitate. Urgent; ☎0762.217.697/ 021.315.21.84 stancovici@teamguard.ro

134. **Agenti** securitate obiectiv zona Baneasa, cu sau fara experienta, program de 24 de ore, salariu motivant, pentru cladire de birouri situata in zona Baneasa, langa pod ☎0736.777.877

135. **Agenti** securitate obiectiv zona Baneasa, cu sau fara experienta, program de 24 de ore, salariu motivant, pentru cladire de birouri situata in zona Baneasa, langa pod ☎0736.777.877

136. **Agenti** securitate paza pentru business center, lucrul in ture 12/24. Salariu fix + bonuri de masa, (1.500-2.000 net) pachet asigurare medicala privata, mediu de lucru stabil, placut. ☎0766.741.053 office@hrdaily.ro

137. **Agenti** securitate pentru firma de paza, angajam agenti securitate pentru obiective care se afla pe soseaua Odaii, **1.600 L;** ☎0724.417.777 stancu@rstsecurity.ro

138. **Agenti** securitate si dispeceri in Constanta Salarii motivante, posibilitate de avansare rapida, program in ture. Se asigura transport. Pentru mai multe detalii; ☎0732.906.690/ 0746.263.997

139. **Agenti** securitate Sos. Giugiului firma de paza si protectie angajeaza agenti de securitate, pentru Bucuresti, Sos. Giurgiului,in imediata vecinatate Dedeman, cu sau fara atestat, posibilitate de calificare. Salariul 1.500 net; **1.500 L;** ☎0735.315.114

140. **Agenti** securitate, firma de paza, pentru obiective in Bucuresti, zona Bucurestii Noi, Straulesti. Salariu atractiv. ☎0720.077.418 sef.zona.b5@tiger.ro

141. **Agenti** securitate, Mall Plaza Romania BMF Security angajeaza,Sef Tura, Agenti securitate, pentru Mall Plaza Romania, 1900 - 2200 lei net, analize gratuite. Relatii la tel. sau luni-vineri 09-17 **1.900 L;** ☎0799.402.499/ 0762.618.486 hr@bmfsecurity.eu

142. **Agenti** vanzari directe Orange. Franciza Orange cauta agenti vanzari directe (experienta in vanzari constituie un avantaj). Salariu fix, contract 8 h + comision motivant + telefon de serviciu; ☎0744.631.484 amet.adler@idn.ro

143. **Agenti.** Angajam Agenti de securitate cu atestat, pentru obiective in sectorul 3; ☎0372.349.293

144. **Agentii** de securitate / paza societate de paza si protectie angajeaza agenti de securitate si paza pentru obiective in Bucuresti si Otopeni, salarizare incepand de la 1650 Ron bani in mana, tinuta gratuita. Posibilitate de avansare; ☎0751.143.961/ 0768.357.517

145. **Ageti** curatenie Pentru firma, birouri zona Sema Park, program full time. Se lucreaza in echipa, salariu 1350 lei plus bonuri de masa, **1.350 L;** lumini?a.craciun @tiro.ro

146. **Agio** Bistot angajeaza ospatari si ajutor de bucata Agio Bistot angajeaza barmani, ospatari si ajutor de bucatar. ☎0728.998.809 Mihaela.stanciulescu@agiobistrot.ro

147. **AirbnbServices** cauta noi colegi. Operatoare customer service intr-un nou concept de a relationa cu utilizatorii, exclusiv digitalizat, cu interventie minima umana. Salariu net. 2.200 lei plus bonsuuri de performanta. ☎0768.444.844 jobs@airbnbservices.ro

148. **Ajutor** bucatar, femeie la vase, debarasator, pt. fast food zona 13 Septembrie, **2.000 L;** ☎0729.001.020

149. **Ajutor** bucatar angajam personal in cadrul unui important lant de restaurante din Bucuresti, Sector 1/3. Program: L-V in 2 schimburi, weekend liber. Se asigura decont transport la schimbul de seara. Nu necesita exp.; **1.700 L;** ☎0799.762.360

150. **Ajutor** Bucatar Boulevard Cafe situat pe Bulevardul Gheorghe Sincai angajeaza ajutor de bucatar cu sau fara experienta, salariu+tips, program flexibil in ture, transport asigurat seara. **2.700 L;** ☎0735.155.357

151. **Ajutor** bucatar Fabrica de carne angajeaza ajutor bucatar cantina pentru punctul de lucru din Magurele. Oferim salariu atractiv, 1 masa/zi si decont transport. Pertru persoanele din alte localitati asiguram cazare. ☎0727.857.390 resurseumane@prodafum.ro

152. **Ajutor** bucatar firma de catering angajam ajutor bucatar la legume si garnituri. Program de lucru : Luni - Vineri 06:00 - 17:00. Zona Gara de Nord; **1.800 L;** ☎0724.538.471/ 0723.793.620 office@bunbun.ro

153. **Ajutor** bucatar in cadrul unui important hotel de 5 stele din Bucuresti. Program: 5 zile cu 2 zile libere. Nu necesita experienta. **1.600 L;** ☎0720.534.815 ionut.dragoi@passion4work.ro

154. **Ajutor** bucatar in cadrul unui important lant de restaurante din Bucuresti. Locatie: Mall Promenada. Program: 5 zile pe saptamana in 2 schimburi. Experienta nu este necesara **1.700 L;** ☎0799.762.360 job@passion4work.ro

155. **Ajutor** bucatar pentru fundatie din Bucuresti, sector 1. Conditii de munca avantajoase. Detalii la tel., ☎0742.148.821

156. **Ajutor** bucatar pentru garnituri, salariu 2600 Ron ☎0728.517.299

157. **Ajutor** bucatar pentru restaurant You & Me. bd. C-tin Brancoveanu 110 D, program 2/2 zile, salariu 2.000 lei in mana plus tips, contract munca. Se cer seriozitate si experienta in bucatarie de restaurant, **2.000 L;** ☎0726.782.482/ 0722.749.785

158. **Ajutor** bucatar Restaurant romanesc angajeaza ajutor de bucatar serios si cu spirit de echipa. Se asigura masa, transport, alte beneficii. **1.900 L;** ☎0786.346.196 office@yahoo.com

159. **Ajutor** bucatar Restaurantul Aria Gourmet Burger, zona Universitate, angajeaza ajutor de bucatar. Ai oportunitatea de a studia alaturi de profesionisti. Contract de munca, ☎0751.242.660 cismas_dan@yahoo.com

160. **Ajutor** bucatar Restaurantul Social1 (in fata Casei Poporului) angajeaza ajutor bucatar program flexibil full-time, salariu motivant + bonusuri. Detalii la nr. de telefon, ☎0731.322.472 resurse.umane@stadio.ro

161. **Ajutor** bucatar si lucrator bucatarie (vase- legume) pt. restaurant sector 3, Decebal. Salariu atractiv, relatii la tel. intre orele 12,00- 18.00; ☎0722.240.383

162. **Ajutor** bucatar si personal spalat vase pentru autoservire Bucuresti; ☎0743.189.187/ 0729.629.424

163. **Ajutor** bucatar catering Catering in dezvoltare angajeaza ajutor bucatar cu experienta. Program: o zi cu o zi. Salariu pornire: 2200-2700 lei net. Oferim stabilitate, flexibilitate si la program. Sector 1, **2.700 L;** ☎0785.774.563 cateringsector1@gmail.com

164. **Ajutor** bucatar catering, 2500 lei net Esti ajutor bucatar, ai experienta, vrei un loc de munca stabil, bine platit si fara intarziere?Vei lucra o zi cu o zi, intr-o firma de catering in sector 1. Salariu pornire: 2000-2500 lei net. **2.500 L;** ☎0785.774.563 cateringsector1@gmail.com

165. **Ajutor** bucatar cu experienta Friends Social Bistro (zona Mall Vitan) angajeaza ajutor bucatar cu experienta. Salariu atractiv intre 1500-2000 lei in mana, carte munca si transport. Rog seriozitate, **2.000 L;** ☎0762.115.511

166. **Ajutor** bucatar cu experienta pt. restaurant sector 3, salariu atractiv, transport asigurat seara, program 2/2 carte munca, tips.,pt mai multe detali la tel; ☎0765.965.712/ 0722.402.126 Gopo_rzxcompany@yahoo.com

167. **Ajutor** bucatar cu sau fara experienta, pentru bucataria calda. Program: luni-vineri, 06:30-18:30, sambata si duminica liber. Salariu: 2.800 lei plus masa. Zona Colentina - Fundeni, **2.800 L;** ☎0742.266.859

168. **Ajutor** bucatar sectia legume pentru restaurantul Social1 (piata Universitatii), program flexibil, salariu motivant + bonusuri. Detalii la nr. de telefon sau e-mail ☎0731.322.472 resurse.umane@stadio.ro

169. **Ajutor** bucatar sector 2, asiguram training, salariu motivant, bonusuri, transport, lucru 2/2. ☎0722.537.018

170. **Ajutor** bucatar si bucatar pentru restaurant cu bufet, se cere experienta similara pt. restaurant cu autoservire, bufet zona Mall Promenada cladirea Orange parter Rest The Choice. Program lucru 8-16 ☎0785.294.054/ 0726.580.381

171. **Ajutor** bucatar si femeie la vase restaurant in zona nordului a capitalei, angajeaza ajutor de bucatar si femeie la vase. ☎0726.445.599 caramfil@zensushibucuresti.ro

172. **Ajutor** bucatar si lucrator bucatarie Bucatarie centrala angajeaza aj bucatar si lucrator bucatarie pentru pregatirea si procesarea preliminara a prepăratelor din carne, legume, sosuri etc. Program: L-V, 8.00-16.00, metrou Republica. ☎0726.240.796 office@unclejohn.ro

173. **Ajutor** bucatar zona Berceni Ajutor bucatar, femeie, pt restaurant in Sun Plaza, zona Piata Sudului. Program 2 zile cu 2 libere, de la 9 la 22. Salariu+ tips- cca 2300 lei. Se asigura o masa pe zi. Tel. **2.400 L;** ☎0741.252.126/ 0728.968.315 fommy@fommy.ro

174. **Ajutor** bucatar, Autoservire zona Foisor, sector 2, angajeaza ajutor bucatar. Rog seriozitate. Relatii la tel. ☎0722.201.802

175. **Ajutor** bucatar, Braserie Bulevardul Decebal cautam personal pentru bucatarie. Oferim salariu motivant, tips si posibilitatea de avansare pe postul de bucatar si sef de tura. Transport asigurat. Program 2/2 zile, **2.000 L;** ☎0799.959.999 Office.ipetrica@gmail.com

176. **Ajutor** bucatar, cu experienta pt. restaurant din zona centrala, informatii la telefon si CV pe mail; ☎0745.574.230 ella.translucid@gmail.com

177. **Ajutor** bucatar, cu sau fara experienta, pentru lucru la fritueze, pentru shaormerie, salariu 2000 Lei, zona Berceni, program 14 cu 34 ore libere, masa calda zilnic, cm 8 ore nedeterminat; **2.000 L;** ☎0773.316.497

178. **Ajutor** bucatar, E...Varza Pub angajeaza ajutor de bucatar cu sau fara experienta. Asiguram cursuri calificare; ☎0752.211.130 razrizea@gmail.com

179. **Ajutor** bucatar, pentru restaurant Trattoria Borghese. Salariu in mana 2000 Lei + tips, program 2 cu 2 zile, 10-23.30. Se cere experienta anterioara. Interviu str. Dambului 155 (20 metri Mc Donalds Brancoveanu); **2.000 L;** ☎0760.650.710

180. **Ajutor bucatar, personal preparare-servire, operator curatenie pentru Restaurantele fast-food Springtime. Oferim: salariu brut 2000 lei; tichete de masa; bonusuri, contract de munca pe perioada nedeterminata. CV la e-mail. Informatii la tel. ☎0752.097.890 resurseumane@springtime.ro**

181. **Ajutor** bucatar, restaurant central angajeaza ajutor bucatar cu experienta minima 2 ani. Salariu 1600 lei + tips. Contract de munca, program 15 zile pe luna; ☎0732.266.922 bogdanalexandrescu2003@yahoo.com

182. **Ajutor** bucatar, Restaurant zona Militari, angajam ajutor bucatar. Nu este necesara experienta, importanta este dorinta de a munci. ☎0723.640.178

183. **Ajutor bucatar, zona Sebastian, program 2/2, salariu net, tips, transport, carte de munca, 2.000 L; ☎0769.250.897**

184. **Ajutor** bucatar, barman, ospatar, picol pastram un loc in echipa Poesia, doar pentru tine! Daca esti pasionat de servit sau de gatit,esti zambitor si creativ, vrem sa te cunoastem. Angajam aj.ospatar, barman si ajutor bucatar. Mult succes. ☎0744.502.000/ 0721.272.822 office@poesia.ro

185. **Ajutor** bucatar, bucatari bistro in Aviatiei, Bistro, cu breakfast omlete, si mancare usoara angajam 4 persoane pt bucatarie, detalii program negociabil; ☎0741.777.509 mi@breadandspices.com.ro

186. **Ajutor** bucatar, femeie la vase pentru restaurant autoservire,zona Unirii. ☎0723.203.505/ 0723.525.585

187. **Ajutor** bucatar, femeie serviciu vase, Restaurant Shorley cu sediul in Grozavesti, str. Economu Cezarescu, nr. 50, S6, angajeaza ajutor bucatar si femeie serviciu si, vase; ☎0722.366.583 ion.sorlei@gmail.com www.shorleyrestaurant.ro

188. **Ajutor** bucatar, lucrator bucatarie Pub-restaurant cu terasa, zona Lacul Tei, Colentina (sector 2) angajeaza aj. bucatar/ lucrator bucatarie, cu min 6 luni de experienta si/ sau diploma in domeniu. Salariu motivant + tips, ☎0726.240.796 office@olbrickpub.ro

189. **Ajutor** bucatar, ospatar si persoana vase. Restaurant din Floreasca angajeaza ajutor bucatar, ospatar cu experienta si personal vase. Oferim salariu atractiv, program de lucru in ture, masa, transport. Asteptam CV pe adresa de mail sau telefon; ☎021.313.45.85 office@vacamuuu.com

190. **Ajutor** bucatareasa in Auchan Vitan, chiar si fara experienta, pentru autoservire in Auchan Vitan. Salariu 1500, mancare plus bonusuri zilnice in functie de vanzare, (inca 400 lunar,se ajunge la 1900), program o zi(8-21) cu una libera; ☎0731.837.791

191. **Ajutor** bucatarie la vase urgent, fara experienta, pentru spalat vase si alte sarcini, Pta Romana, 1 zi cu 1 zi libera, 11:00-23:00, salariu 1500 lei+400 lei procent+masa calda+transport decontat, carte de munca. Doar baieti; **1.900 L;** ☎0787.701.996 dan.grigore01@ymail.com

192. **Ajutor** Cofetar pentru Chocolat Createur de Gout. Experienta in domeniu reprezinta un avantaj. Laboratorul este situat in zona Militari, aproape de metrou si tramvai **1.900 L;** ☎0743.258.251 andra@chocolat.com.ro

193. **Ajutor** de bucatar Angajam persoana energica cu voinita de a invata pentru restaurant tip fast food in mall Promenada, profilul nostru fiind pizza si paste, pentru detalii suna la tel.; ☎0731.034.908 promenada.cuptorulculemne@gmail.com

194. **Ajutor** de bucatar contract de munca, program de lucru in ture: 08:00 - 16:00, 11:00 - 19:30;16:00 - 24:00, decont transport, salariu fix, bonuri de masa, spor de week-end, plata ore suplimentare; **1.700 L;** ☎0743.155.016 ioana.ciuca@scandia.ro

195. **Ajutor** de bucatar cu sau fara experienta pentru restaurant La Crama in Magurele se asigura salariu motivant, program flexibil, seara transportul ☎0723.580.658 la_crama@yahoo.ro

196. **Ajutor** de bucatar cu/fara experienta, femeie la salate, program o zi cu o zi, salariu atractiv, posibilitate cazare, zona Pod Grozavesti; ☎0722.846.177 office@puideurs.ro

197. **Ajutor** de bucatar pentru autoservire zona Eminescu program luni vineri, salariu motivant. ☎0766.445.843

198. **Ajutor** de bucatar pentru bistro full time si part time, contract si avantaje. Yona Mariott. Tel. ☎0723.673.615/ 021.411.00.40

199. **Ajutor** de bucatar cantina Pipera, cantina, angajam ajutor de bucatar, program de 8 ore in 3 schimburi (06:00-14:30, 10:00-18:00, 22:00-06:00), prin rotatie. Oferim conditii legale de munca, salariul platit la timp si tichete de masa; ☎0756.193.059

200. **Ajutor** de bucatar pentru cantina in Pipera Tunari cantina angajeaza ajutor de bucatar cu program de luni pana vineri, de la 06:00 - 14:30. Oferim conditii legale de munca, salariul 1600 lei net, tichete de masa si masa asigurata; ☎0753.103.779

201. **Ajutor** de bucatar si bucatar, Restaurantul Vivo isi mareste echipa. Se ofera pachet salarial atractiv peste media din domeniu, bonuri de masa, posibilitatea de promovare. Afi Cotroceni; ☎0787.709.154 vivofoodbar@gmail.com www.vivofoodbar.com

VÂNZĂTOARE
pentru
COFETĂRIILE TIP TOP
pentru locațiile din PANTELIMON, COLENTINA, OBOR, TINERETULUI, GIURGIULUI
Salariul 1.650 lei net, bonuri de masă 145 lei
Informații la: 0732.672.654

AGENȚI DE SECURITATE
AGENȚI DE INTERVENȚIE

- Plata salariilor la timp
- Sărbători legale plătite dublu
- Prime / bonusuri
- Calificare profesională gratuită
- Contract de muncă integral
- Stabilitate la locul de muncă
- Servicii medicale gratuite

*Pentru posturile de Agent de Securitate şi Agent de Intervenţie există obiective în toate sectoarele din Bucureşti şi în zonele limitrofe

BGS DIVIZIA DE SECURITATE

Interviuri: Str. Calea Vitan, nr. 293, sector 3 (vis-à-vis de Târgul Auto Vitan)
Relaţii la telefon: 0749.062.295

Building Support Services, firmă specializată în întreţinerea şi administrarea clădirilor de birouri, spaţii logistice şi industriale angajează personal:

TEHNICIAN AMENAJĂRI (ZUGRAV, FAIANŢAR, RIGIPSAR), ÎNGRIJITOR CLĂDIRI, CAMERISTĂ.

Program de lucru de 8 ore/zi
C.V. la fax **021/208.41.53** sau e-mail:
doina.bengescu@bss.ro, simona.rouamare@bss.ro
Informații suplimentare și programări interviuri la tel.: 0752.150.677; 0746.079.892

Angajăm
PERSONAL de PAZĂ
(cu sau fără atestat)
pentru SPAȚII COMERCIALE în București și Ilfov (Berceni, Drumul Taberei, Chitila, Bucureștii Noi)
Salariu atractiv
ELNET SECURITY
Tel.: 0759.046.133/ 0759.046.197 0744.596.694

LOCURI DE MUNCĂ

Cămin de bătrâni situat în cartierul Aviației, angajează:

îngrijitoare, infirmiere, asistente și ajutor bucătar

www.caminprivat.ro

Locația este premium și oferă condiții deosebite, respectând standardele în vigoare. Salariul este atractiv și motivant.

Dacă doriți să ne ajutați să creștem calitatea vieții seniorilor pe care îi îngrijim și să ne menținem între căminele private de top din țară, vă așteptăm să ne sunați la numărul **0722621462** sau trimiteți CV la **caminprivat@gmail.com**

202. **Ajutor** de bucatar, angajam ajutor de bucatar cu experienta pentru autoservire; ☎0768.395.717

203. **Ajutor** de bucatar, persoana peste 50 de ani esti pasionata de gatit? In cartierul 23 August angajam ajutor de bucatar. Oferim salariu motivant. Cautam persoane peste 50 de ani sau pensionari cu drept de munca. ☎0724.378.496 iahim192004@yahoo.com

204. **Ajutor** de bucatar, preparator, om de service Tasty FasTFooD este franchise oriental din Turcia, Siria si curand in Bucuresti. Cautam colegi pentru TASTY FasTFooD din bulevardul Decebal. Feluri de mancare: shaorma, pui prajit, burguri, **2.000 L;** ☎0786.777.444 yamen.sijary94@gmail.com

205. **Ajutor de macelar, pentru macelarie, Sebastian, salariu+ bonuri, program L-S: 6.30-17.00, 2.000 L; ☎0744.552.969**

206. **Ajutor** de patiser si cofetar Program fix de luni pana vineri. Locatie in sector 1 foarte aproape de metrou Gara Basarab. Salariu negociabil. Programare interviu la; ☎0755.050.080

207. **Ajutor** de sofer, La Fantana, urgent candidatul ideal lucreaza in echipaj cu soferul si il ajuta la incarcarea si descarcarea bidoanelor cu apa (19L) catre clientii business; ☎0725.050.493/ 0732.713.290 iulia.ciocalteu@lafantana.ro

208. **Ajutor electrician pentru a ne intregi echipa. Cautam un coleg care sa aiba cunostinte de baza pe electirca in perspectiva calificarii pe termen lung. Oferim contract de munca, salariu avantajos, bonuri de masa, orele suplimentare platite separat. Locatie centrala Piata Unirii si Piata Muncii pentru delatii sunati la: ☎0765.517.197**

209. **Ajutor** gestionar impreuna cu gestionarul receptioneaza marfa de la furnizor si o pregateste pentru livrare. Participa la inventar. Loc de munca in sectorul 1, Sos. Odaii nr. 157-163. Se deconteaza abonamentul RATB; **2.100 L;** ☎0336.401.262/ 0336.401.262 office@chorus.ro

210. **Ajutor** in bucatarie pentru curatat legume, curatenie si spalat vase, program luni-vineri 06:30-15:30 si 2 sambete/luna 06:30-13:30. O masa pe zi, contract de munca, posibilit. de avansare, zona metrou Costin Georgian. **1.500 L;** ☎0729.810.961 denisa.niculici@bucateperoate.ro

211. **Ajutor** mecanic Sc Avd Turbo Srl mareste echipa, cu aceasta ocazie angajam ajutor mecanic. Experienta pentru ajutorul de mecanic nu este necesara dar reprezinta un avantaj. Program normal. Zona Colentina sector 2, ☎0731.609.338 alex@avdturbo.ro

212. **Ajutor** ospatar, barman cu experienta, ospatar angajeaza restaurant La Papile, situat la parcul Carol, salariul motivant si carte de munca; ☎0733.003.003

213. **Ajutor** patiser (femei) pentru patiserie traditionala in zona Unirii, masa, bonusuri. Contract pe perioada nedeterminata. Detalii la telefon; **2.000 L;** ☎0724.570.778

214. **Ajutor** patiser Femei pentru patiserie traditionala in zona Unirii, procent vanzare, masa, prime. Detalii la telefon, **2.000 L;** ☎0724.570.778

215. **Ajutor** pizzar, bucatar, NoNameCafe din Bd. Nicolae Grigorescu nr. 1 sector 3, angajeaza ajutor pizzar cu minime cunostinte si pe bucatarie, important de vazut locatia si meniul moise_eliza2013@yahoo.com

216. **Ajutor** pizzar. Pizzerie in Prelungirea Ghencea sector 6, angajeaza ajutor pizzar cu sau fara experienta. ☎0768.484.287 pascualexandru.divinorestaurant@yahoo.com

217. **Ajutor** tehnician dentar, laborator dentar situat in zona Piata Domenii cautam absolvent de liceu, pentru calificarea la locul de munca. Salariu atractiv. Weekendul liber ☎0766.551.117 cristi721@yahoo.com

218. **Ajutor** tehnician Telekom Romania, partener Telekom, Orange, angajam ajutor de tehnician pentru executie lucrari de telecomunicatii, instalatii electrice de curenti slabi; **1.500 L;** ☎0764.237.743/ 0764.237.744 yannis_art_design@yahoo.com

219. **Algorithm** Residential S3 SRL cauta muncitori necalificati si muncitori calificati in constructii (zugrav, dulgher, fierar, instalator, electrician, etc.),

220. **Alpinisti** utilitari se ofera cazare, transport, salariu cuprins intre 3.000-4.000 Lei **3.000 L;** ☎0765.425.864 Sercostineduard@yahoo.com

221. **Alpinisti** utilitari - cazare asigurata SC Expert Extreme Solutions SRL angajaza alpinisti utilitari, cu-fara experienta in domeniu dar cu experienta in constructii, vopsitorii industriale, mentenanta cladiri, toaletare arbori etc. **3.000 L;** ☎0760.880.368/ 0720.620.138 secretariat.vtc@gmail.com

222. **Amanetar** operatoare exchange Casa de amanet & exchange angajeaza personal cu si fara experienta. Se ofera training in cadrul firmei. Cv la adresa contact@creditareamanet.ro; contact@creditareamanet.ro

223. **Amanetar,** casa de amanet situate in sector 3 intersectie Mihai Bravu cu Calea Vitan; ☎0733.282.557 bistrohb@yahoo.com

224. **Ambalatoare** carcase telefoane mobile cautam urgent, calificare rapida, program luni-vineri, salariu 2.000 lei pe luna net-pt 8 ore pe zi, zona Casin, Domenii, sector 1, **2.000 L;** ☎0731.552.802 angajari2018@gmail.com

225. **Ambalatoare** manual pentru fabrica de servetele, cu domiciliul in sectorul 4 sau in Jilava. Salariu 1200 net + bonuri de masa. Program de lucru L-V, 8 ore/zi- in 2 ture. Rugaminte trimitere CV -la office@familypapers.ro. ☎0728.879.426

226. **Ambalatoare** pentru producator de cosmetice, zona Berceni. Perioada determinata. Atentie distributiva, disponibilitate pentru munca fizica. Program 2 schimburi; ☎0752.131.581/ 021.460.82.01 contact@papillon.ro

227. **Ambalator** Laborator de cofetarie, angajam ambalator.Descrierea postului: ambalarea produselor de cofetarie si etichetarea lor, pregatirea comenzilor in vederea livrarii. ☎0740.439.062/ 0755.018.909 dul_mi@yahoo.com

228. **Ambalator** industrie alimentara pentru Agriro SRL, cu contract pe perioada nedeterminata, ambalator plante aromate pentru punctul de lucru din Valea Cascadelor. Program 8 h. Salariu de pornire 1300 Lei net, bonuri de masa, ore suplimentare platite, ☎0724.584.869/ 0744.322.388 tomagabrielandrei@yahoo.com

229. **Ambalator** manual Fabrica de carne angajeaza ambalator manual. Oferim salariu atractiv, asiguram 1 masa si decont combustibil. Pentru persoanele din alte localitati asiguram cazare si masa. ☎0727.857.390 resurseumane@prodafum.ro

230. **Ambalator** manual mase plastice, angajam ambalator manual mase plastice, cu varsta cuprinsa intre 25-50 ani, sediul in Bucuresti, Bd Basarabia, nr 256 (Incinta FAUR, poarta 3). Program 8 ore. Salariu avantajos; ☎0753.076.681 angajare.rombacomplus@gmail.com

231. **Ambalator** manual, fabrica producatoare de mobilier, zona Faur, angajam in conditii avantajoase ambalator manual. Se ofera salariu motivant . Program de munca de la ora 07:00 la ora 16:00. ☎0723.606.863 dan@sofasp.ro

232. **Ambalatori** pentru sectii de productie alimentara. Program de lucru in ture. Salariu net 1600 lei + tichete de masa + o masa calda; ☎0732.672.654

233. **Ambalatori** femei si barbati, urgent pentru depozit. Salariu net 1.200 Ron, Bonuri de masa 300 Ron. Program L-V/ 07.00-15.00. Perioada nedeterminata. Locatie sector 6/ Militari. Detalii la telefon **1.500 L;** ☎0737.814.574 resurseumane.cosmin@gmail.com

234. **Ambalatori** femei, barbati, angajam urgent salariu 1800 Lei net(in mana). Program 12 h/zi, in 2 schimburi. Cerinte: minim 8 clase. Locatie: sector 4, bulevardul Metalurgiei. Detalii la telefon **1.800 L;** ☎0733.409.308

235. **AMBALATORI,** Fabrica de ambalaje din plastic angajam AMBALATORI ,ALIMENTATORI,REGLORI CONTROLOR CALITATE .Experienta in injectare mase plastice constituie avantaj.Locatia incinta Faur Sector 3 . ☎0784.235.304 mariana.voicu@evplast.com

236. **Ambalatori,** personal industria cosmetica. Angajam ambalatori productie cosmetica. Conditii de munca deosebite. Program de lucru: 07,30 - 16,00. Salariu pe cartea de munca, bonuri de masa. Locatie: Bucuresti, ionel.gherghe@exmobi.ro

237. **Angajam** agenta (feminin) in mediul online cu/fara exp. Agentie Impresariat artistic in Bucuresti angajeaza agenta (feminin) marketing in mediul online. Limba engleza este necesara. **400 €;** ☎0721.709.709 office@alexiajobs.com

238. **Angajam** MONTATORI doar cu experienta pentru usi interior si usi exterior,scari din lemn.Salariul pana la 3800 ron,contract de munca.Permis cat B constituie un avantaj.07335118870727549224 **3.800 L;** ☎0727.549.224/ 0733.511.887

239. **Angajam** tineri Firma de finisaje interioare, angajeaza tineri care doresc sa lucreze intr-un mediu dinamic, sa invete diverse tehnici de aplicare a finisajelor, pentru executia de pardoseli si pereti. ☎0723.824.989/ 0722.586.386 office@concreteart.ro

240. **Angajez tehnician service GSM zona Dorobanti Firma cu vechime in domeniul reparatiilor GSM anaeaza tehnician service. Vechime in domeniu minim 3 ani. Salariul in functie de abilitati. Amabil, sociabil. ☎0767.311.763**

241. **Animator** socio-educativ loc de joaca copii Mega Mall. Program de lucru in ture 9-17, 14:30-22:30 (8 h/zi, 5 zile/sapt). Daca esti o persoana deschisa, energica si mereu cu zambetul pe buze, te asteptam in echipa noastra. **1.500 L;** ☎0756.060.008 andreea@gymboland.ro

242. **Aqua** Garden Militari Residence, complexul de piscine si restaurantul angajeaza: sef sala evenimente, post permanent, personal pentru perioada sezonului estival 2018: barman, femeie curatenie, receptioner marfa. CV la email. Detalii la tel. ☎0722.328.158/ 0785.169.320 office@militariresidenceballroom.ro

243. **Argentine** Steak&Sushi Argentine Steak&Sushi angajeaza: aj. bucatar, femeie la vase, conditii de munca optime. Salariu atractiv. Mai multe detalii zilnic dup? ora 12; ☎0763.353.111 ionut_tudor88@yahoo.ro

244. Asistent cercetare stiintifica. Institutul de Stiinte Spatiale - Filiala INFLPR cu sediul in Magurele, Str. Atomistilor, nr.409, Jud. Ilfov organizeaza concurs pentu ocuparea unui post de Asistent cercetare stiintifica -8 ore/zi, pe perioada de 28 de luni. Dosarele se depun la sediul ISS-Filiala INFLPR, biroul Resurse Umane pana la data de 10.08.2018. Relatii suplimentare se pot obtine la sediul institutiei, Serviciul Resurse Umane, 0214574471 interior 115 si pe http://www2.spacescience.ro, sectia Comunicare, Cariere ☎021.457.44.71

245. **Asistent** clinica privata de stomatologie clinica privata Stomatologie Dorobanti-Beller sector 1 Bucuresti angajeaza asistent medical generalist cu sau fara experienta. Colectiv tanar, conditii de munca excelente. ☎0722.316.305 danteo67@yahoo.com

246. Asistent electrician auto reprezentanta service camioane si remorci angajam asistent electrician auto,diploma de electrician, fara experienta oferim conditii bune de lucru, bd. Preciziei, rog trimiteti CV la email; 2.000 L; ☎0749.102.603/ 0749.102.608 resurseumane@edparts.ro

257. **Asistent** medical Cabinet stomatologic angajeaza asistent(a) medical. Zona Militari, statia de metrou Gorjului; ☎0741.169.111 b13dgj@yahoo.com

258. **Asistent** medical si infirmiera camin batrani Snagov angajeaza si cu cazare permanenta; ☎0731.920.920

259. **Asistent** medical, camin de batrani particular angajeaza asistente. Relatii la telefon: ☎0722.621.462 caminprivat@gmail.com

260. **Asistent medicali pentru camin de batrani, Calea Giulesti 253, program 12 h, 150 lei si infiermiere program 12 h/ 125 lei sau 24/48 h, 250 lei; ☎0762.950.071**

261. **Asistent** vanzari, cautam o persoana activa cu bune abilitati de comunicare verbala si scrisa pentru postul de lucrator comercial sau asistent vanzari; partycenter156@gmail.com

262. **Asistenta** manager, minim 1 an experienta pe o pozitie similara; abilitati foarte bune de comunicare orala si scrisa; studii superioare finalizate; cunostinte avansate de operare Microsoft Office; **2.100 L;** ☎0725.886.688 ana.nguyen060816@gmail.com

263. **Asistenta** manager. Manager de clinica medicala angajeaza asistenta manager, engleza la niven minim, pc, permisul de conducere constituie un avantaj, dispusa si la calatorii, salariu plus bonus. CV+ foto. ☎0786.875.870 clinicaozonosan@yahoo.com

264. **Asistenta medicala angajam pentru camin de batrani zona Pantelimon; ☎0769.606.639**

265. **Asistenta** medicala clinica medicala centrala (zona Unirii) angajeaza asistente medicale, cu sau fara experienta, dornice de a invata si a evolua in domeniu. Cerem seriozitate, stabilitate, dorinta si forta de munca. ☎0758.096.020 Artbodyesthetic@gmail.com

266. **Asistenta** medicala pentru gradinita Wonderland Vitan pentru triajul copiilor dimineata la intrarea in colectivitate. Programul este de luni-vineri, intre orele 7:30-11:30.Salariul este de 1000 Ron **1.000 L;** ☎0731.738.788 gradinitawonderland2@yahoo.com

267. **Asistenta** medicala stomatologie Centru de Implantologie Art Implant (Unirii) angajeaza asistente medicale stomatologie, program de 9 ore (in ture). Oferim training pentru asistente si perioada de acomodare, **500 €;** ☎0766.483.103 artbodyesthetic@gmail.com

268. **Asistenta** medicala, clinica stomatologica angajam asistenta medicala cu/fara experienta. CV pe mail insotit de o poza recenta. ☎0733.733.030 office@denttaglio.ro

Ai peste 40 de ani și cauți un loc de muncă stabil și bine plătit?

Câștigă mii de $ pe lună

GARANTAT!

doar stând de vorbă pe internet!

0720.418.000

279. **Autosoft** angajeaza casier cu experienta, 2.100 lei net; ☎0757.091.414

280. **Bagajist,** persoane cunoscatoare ale limbii engleze pentru hotel, care sa ajute receptionerii si clientii cu bagajele. Program de lucru 12/24 - 12/48 ore. Salariul 1400 RON+spor de noapte; **1.400 L;** ☎0751.190.463 mihaela.mitrila@ramadaplazabucharest.ro

281. **Baiat** necalificat posesor permis conducere categoria B; ☎0745.040.786

282. **Baieti** acum, firma constructii angajeaza meseriasi pentru placari cu polistiren, cazare gratuita, plata integrala la 2 saptamani, salariu motivat; ☎0762.546.031

283. **Baieti** pentru montaj usi si parchet calificati sau necalificati. Salariu atractiv **2.500 L;** ☎0763.604.638 empiredoors@yahoo.com

284. **Baieti** si fete pentru ambalat legume si fructe. baieti si fete pentru pregatire si ambalare legume si fructe. Depozit frigorific situat in cartier Berceni, langa magazinul Metro. Program L-V: 07-17, S: 07-14. Autobuze 312; 141; 220; 232; **1.800 L;** ☎0722.242.797/ 0722.600.959 simaimpex@yahoo.com

285. **Barbati** angajare, firma productie export, zona Obor, angajeaza barbati i pe posturile de lacatusi, strungari, rectificatori, ☎0723.242.485 iulian.bratu@branto.ro

286. **Barbati** pentru curatenie si strans carucioare pentru hypermarket din zona Berceni; ☎0758.044.134

299. **Barman** pentru cafenea situata in zona Baneasa selectionam barman pentru cafenea situata in zona Baneasa. Experienta obligatorie : preparate de cafele, long drinks, mixologie si gestiune; **2.000 L;** office@absolut-hr.ro

300. **Barman** pentru restaurantul Cismigiu, vino sa lucram impreuna intr-o cladire emblematica a Bucurestiului si sa oferim oaspetilor nostri o experienta de neuitat. Iti oferim un prgram flexibil, venituri peste medie si o noua experienta; ☎0731.322.472 resurse.umane@stadio.ro

301. **Barman** pentru Terasa Tineretului angajez barman, ospatar terasa Tineretului; **100 L;** ☎0725.477.466

302. **Barman restaurant pentru locatia noastra Social 1 situat pe bld. Unirii nr. 1, program flexibil full-time, salariu motivant + bonusuri. Detalii la nr. de telefon sau e-mail ☎0731.322.472 resurse.umane@stadio.ro**

303. **Barman si ospatar sau picol, fata, baiat Bistro Nerva, Timpuri Noi metrou angajam barman si picol cu atestat si experienta min. 3 luni, cu program flexibil, salariu, tips. Pt interviu trimiteti CV la alexandra.exigent@gmail.com ☎0723.562.986 alexandra.exigent@gmail.com**

304. **Barman** si spalator vase Restaurant din zona Baneasa, angajeaza barman si spalator vase. Se ofera contract de munca, salariu motivant, transport spre domiciliu, mase de personal si bonificatii. Detalii la: ☎0720.880.330

311. **Barmani** si ospatari, hotelul Sheraton Bucuresti angajeaza barmani si ospatari, fete si baieti, cu sau fara experienta. CV-urile se pot depune personal la receptia hotelului sau la adresa de email mentionata ☎021.201.50.00 hr@sheratonbucharest.com www.sheratonbucharest.com

★★★★★★★★★★★★★★★★★★

314. **BARMANI- URBAN SNACKS ISI MARESTE ECHIPA. VINO LA NOI INTR-O ECHIPA TANARA, DINAMICA SI CU O ATITUDINE POZITIVA. ANGAJAM BARMANI CAFENEA. ITI GARANTAM UN SALARIU ATRACTIV SI UN MEDIU PLACUT DE MUNCA. TRIMITE CV-UL TAU SAU SUNA ☎0724.540.839 RESURSE.PROMPT@GMAIL.COM**

★★★★★★★★★★★★★★★★★★

312. **Barmani,** mega discoteca Tineretului angajeaza din toata tara in conditii avantajoase, oferim cazare si 3 mese pe zi si un salariu foarte atractiv ☎0728.101.357/ 0728.101.352 tufisimarianviorel@yahoo.com

313. **Barmani,** ospatari Cautam sa ne marim echipa si avem nevoie de ospatari cu experienta experienta. Oferim un mediu de lucru placut, colectiv tanar, bonusuri in functie de performanta, ☎0722.545.024 contact@dancinglobster.ro

315. **Bellboy** hotel Hotel 4 stele, zona Baneasa, angajeaza bellboy (curier/ bagajist). Cunostinte minime lb. engleza. Conditii avantajoase. Tel.: ☎0742.224.514 office@phoenicia.ro

316. **Belviso** centrul vechi angajam barmani Belviso centrul vechi angajam barman.2200 plus tips. Program 2 zile cu 2 zile. Sunati pentru interviu; **2.200 L;** ☎0723.693.149

317. **Benzinaria** Petrom Afumati (Doraly) angajeaza: casiere- casieri, salariu atractiv+ bonuri de masa; ☎0733.937.088

318. **Betty** Ice angajeaza vanzator/ vanzatoare inghetata pentru punctele din Bucuresti. Pentru persoanele care nu au domiciliu in Bucuresti se asigura transport. Persoanele interesate sunt rugate sa depuna un CV la mail. Detalii la tel. ☎0753.084.816 iordache.vasilica@bettyice.ro

319. **Bistro** La Radu Restaurant Bistro La Radu angajeaza urgent, femei de serviciu si pentru spalat vase pentru restaurant. Relatii la tel. ☎0728.674.882 claudia11iatan@yahoo.com

320. **Biz** Service Afumati angajeaza mecanici, tinichigii, vopsitori si necalificat/ajutor mecanic; ☎0753.200.780/ 0761.392.404

321. **Black** Sea Suppliers angajam muncitori depozit cu sau fara experienta, Iuliu Maniu 367-379, sect. 6; ☎0722.450.798

322. **Bodega** La Mahala angajeaza grataragiu angajam grataragiu : salariu de baza 1800 lei + procent din vanzari aprox 600 lei / luna + 15 lei taxi la fiecare tura lucrata, program de lucru 2 zile lucrate cu 2 zile libere; ☎0724.273.971 tanasetinel@yahoo.com

323. **Bona** Cautam doamna serioasa pentru supraveghere copil de un an si 7 luni, cu responsabilitati de menaj usor (scos rufe din masina, aspirat, mop, praf, calcat la nevoie), **1.800 L;** ☎0726.731.232 alexandra.tapus13@gmail.com

324. **Bona** pentru copil de 8 luni full time in Bucuresti, zona metrou Brancoveanu ☎0737.292.929 dumitrulorina@gmail.com

325. **Bona** Second Family, agentie de recrutare, cautam bone pentru familii din Bucuresti! Oferim seriozitate si posibilitatea unei colaborari frumoase pe termen lung! Nu percem comision candidatelor! ☎0785.605.570 topmedassistance@yahoo.com; rosmenady@yahoo.com

326. **Bona copil 1 an, zona Tineretului, experienta la copii mici, 8-10 ore, L-V, 2.000- 2.200 lei. ☎0721.796.468/ 0726.334.403/ 021.313.59.59**

VINO ÎN ECHIPA NOASTRĂ!

ANGAJĂM!

Consilier vânzări
Casier
Consilier logistică

* Part-time sau Full-time
** Perioadă determinată sau nedeterminată

Hai la interviu !
0758.095.784 sau 0753.103.136
www.job.leroymerlin.ro

LEROY MERLIN
Şos. CHITILEI

247. **Asistent** livrare saltele cu permis Drimus.ro cauta pentru activitate de depozit, asistent livrare in Bucuresti. Permisul cat. B si experienta pe duba obligatoriu. Zona depozit A2- Gara Catelu. Salariu motivant, ☎0723.520.638 distributiemobila@yahoo.com

248. **Asistent** manager contabilitate primara Horeca-alimentatie publicaCunostinte de contabilitate primara, Nir, retete, inventare, facturi,excel. Pachet salarial atractiv. CV pe mail; ☎0721.360.898 mirela.ilies@maxestate.ro

249. **Asistent** manager Michelle Beauty Center angajeaza asistent manager pentru salonul de infrumusetare Michelle Beauty Center; ☎0731.795.747 office@michellecenter.ro

250. **Asistent** manager cu experienta cerinte: limba engleza scris si vorbit bine, experienta in domeniu, Excel si Word bine, cunostinte de contabilitate primara ☎0726.627.124 madalina.flusberg@gmail.com

251. **Asistent** manager cu experienta in salon de infrumusetare, salariu 2500+920 lei carte de munca platita pe 8 ore, program 2 zile cu 2, zona metrou Gorjului. Va rog cv pe mail. Detalii la tel. **2.500 L;** ☎0724.357.422 office@cmstill.ro

252. **Asistent** manager HR, pentru Restaurant din zona centrala. Cerinte: studii superioare (terminate sau in curs de terminare) cunostinte legislatia muncii, cunostinte PC ☎0745.574.230 contact.dianei4@gmail.com

253. **Asistent** manager, clinica stomatologica, zona Dorobanti, angajeaza asistent manager, cu studii suoerioare si experienta. Se ofera conditii avantajoase de desfasurare a activitatii. Trimiteti CV, insotit de o poza recenta ☎0722.543.676 drdima@dentalprogress.ro

254. **Asistent** manager, functionar administrativ IFN sediu Stefan cel Mare,cunostinte Word, Excel, PC, rel. clienti, operare date, contab primara, pers serioasa, organizata, mediu profesionist, salariu motivant bonusuri pt. realizari, rugam CV e-mail, ☎0733.075.558 mcr_consult@yahoo.com

255. **Asistent** manager, secretara, agentie imobiliara, cu sau fara experienta cunostinte pc redactare, Office, dinamica, spirit de echipa, aspect fizic placut, responsabila, bun organizator. ☎0744.597.597 hr@excesimobiliare.ro

256. **Asistent** mecanic pentru reprezentanta service camioane si remorci, ucenici, fara experienta, cu diploma de mecanic, oferim conditii bune de lucru, oferim specializare, seriozitate, Preciziei nr. 11. **1.900 L;** ☎0749.102.608/ 0749.102.523 resurseumane@edparts.ro

269. **Asistenta** medicala, camin Colosseum, camin de batrani, sect. 5, angajeaza asistenta medicala, asistent medical pentru program in ture de 12h sau part-time. Oferim salariu motivant, contract de munca. Detalii la tel. Virgil Patulea, ☎0722.266.143 colosseum.camin@yahoo.com

270. **Asistenta** personala, manager director strain in Bucuresti cauta urgent o asistenta personala, cu sau fara experienta. Aspect fizic placut. Program flexibil. Plata la zi. Rog email cu poze si date de contact **4.800 L;** ☎0728.477.325 Atos.ramirez@gmail.com

271. **Asistenta** personala, manager, part, full time pentru Owner Companie, tanara, high class, frumoasa, aspect model, cunostinte pc, engleza, carnet sofer, oferim salariu fix+bonusuri, masina, cazare (unde este cazul).Rog CV si poze relevante pe mail. **3.500 L;** ☎0732.211.111 mihai.asistenta@gmail.com

272. **Asistenta** personala, redactare articole absolventa fac. litere, spirit civic, altruista, prezentabila, tastare rapida. Disponibila pt. deplasari vara la mare. 3000-4500 Lei + prime, contract, cazare gratuita. Poze, CV si detalii pe WhatsApp **4.500 L;** ☎0726.678.148 silvianlica@gmail.com

273. **Asistenta.** Secretariat coordonatoare manager, buna organizatoare, perseverenta si promptitudine, fara obligatii. Atasati CV si foto pe mail. Prima luna 3400 lei plus alte facilitati. **4.000 L;** arta322@yahoo.com

274. **Asistente** si infirmiere pentru camin de batrani Bucuresti, urgent. Conditii avantajoase. Relatii la tel. ☎0744.321.376/ 0728.555.959

275. **Asistenti medicali pentru camin de batrani, Calea Giulesti nr. 284, program 12 h, 150 lei si infirmiere program 12 h/ 125 lei sau 24/48 h, 250 lei; ☎0733.518.328**

276. **Asociatia** de proprietari din Bd. I.C. Bratianu nr. 44 sector 3, Bucuresti, angajeaza fochisti de joasa presiune, centrala termica; ☎0787.825.271

277. **Assistent** manager - secretara manager cauta: asistenta personala cu sau fara experienta, educata, aspect fizic placut cu o varsta maxima de 45 de ani.Luni-vineri 6 ore pe zi. Trimite CV + poze; **4.000 L;** ☎00000000000 sales.paganini@gmail.com

278. **Atelier** de croitorie, in zona Voluntari, cauta personal pentru cusut si lipit manual margele, broderii, cristale pe rochii de seara si mireasa (nu necesita ezperienta). Program Luni-vineri 8.00-19.00, **2.000 L;** ☎0728.228.642

287. **Barbati** pentru lucru in depozit Se lucreaza la curatarea tuturor componentelor care fac parte din aparatele de cafea respectiv apa. Detalii la numerele din anunt, ☎0725.050.493/ 0732.713.290 recrutare@lafantana.ro

288. **Barbati** si femei pentru curatenie, barbati fara experienta, banii se dau de 2 ori pe luna. Firma nostra se afla in Pipera, program de lucru de luni pana vineri 8-1, rog seriozitate, oferim si cazare, **1.900 L;** ☎0727.572.408

289. **Barbati** si femei pentru firma de curatenie societatea noastra angajeaza pentru maturat drumuri, este foarte foarte usor, oferim si cazare, program 8-18 de luni pana vineri, **1.900 L;** ☎0727.572.408

290. **Barman** cantina situata in Pipera angajeaza barman sau ajutor de barman (cu sau fara experienta). Program l-v (8-17). Se asigura training, salariu atractiv si bonusuri, mediu de lucru placut. ☎0742.668.259 mihai.samson85@yahoo.com

291. **Barman** cu experienta pentru restaurant si terasa La Crama in orasul Magurele, asiguram salariu motivant si comision din vanzare. **2.000 L;** ☎0723.580.658

292. **Barman** Gatto lounge angajeaza barman cu experienta, program flexibil, salariu fix, comision, carte de munca. Cerem si oferim seriozitate; ☎0761.160.539 gattoloungee@gmail.com

293. **Barman** in zona Doamna Ghica; ☎0724.546.658

294. **Barman** pentru restaurant cu specific Italian, situat in sector 2, conditii avantajoase: contract de munca, transport asigurat, masa asigurata, rog seriozitate; **1.800 L;** ☎0768.143.658/ 0725.246.188 ancalearoma@yahoo.com

295. **Barman** Restaurant angajeaza barman cu sau fara experienta in domeniu. Conditii de munca avantajoase; ☎0730.007.660

296. **Barman** Restaurant cu specific mediteranean situat in calea floreasca sector 1 Bucuresti, angajeaza barman. Nr de contact; ☎0737.455.355 contact@fishhouse.ro

297. **Barman** restaurant nou in zona Obor angajeaza barman, program 2 zile cu 2 libere mai multe detalii la telefon; ☎0723.503.171/ 0761.261.781 stefan_jercau@yahoo.com

298. **Barman** restaurantul Cherhanaua Ancora angajeaza barman. Salariu motivant; ☎0786.372.937 angajaripersonal.ancora@gmail.com

305. **Barman,** restaurant La Cocosatu, angajeaza barman, detalii la interviu programat la numarul afisat; ☎021.232.87.96/ 0736.445.737 office@lacocosatu.ro

306. **Barman,** ajutor barman, restaurantul Social 1 este in cautare de noi colegi. Iti oferim un salariu motivant, program flexibil, masa de pranz asigurata, posibilitati de avansare si dezvoltare ☎0731.322.472 resurse.umane@stadio.ro

307. **Barman,** femeie curatenie, receptioner marfa pentru perioada sezonului estival 2018 la Complexul de Piscine si restaurantul Aqua Garden Militari Residence. CV-uri la mail. Detalii la tel. ☎0722.328.158/ 0785.169.320 office@militariresidenceballroom.ro

308. **Barman,** ospatar picol si ajutor bucatar restaurant in zona Unirii, angajeaza barman ospatar picol si ajutor bucatar in conditii avantajoase , masa asigurata. Salariu motivant, mediu de lucru placut; asteptam CV pe adresa de email; ☎0771.389.193/ 021.224.50.17 office@micaelvetie.ro

309. **Barman,** ospatar, locatia se afla in Sector 4. Salariu atractiv pentru mai multe detalii sunati la nr de telefon. Rugam si oferim seriozitate. ☎0749.774.774 cazacu.ionut@yahoo.com

310. **Barman,** ospatar, ajutor ospatar, spalator vase restaurant situat pe Calea Floreasca, angajeaza personal: barman, ospatar, ajutor ospatar, spalator vase. Conditii de salarizare excelente. Trimite CV cu poza la adresa de mail. Pentru detalii telefon; ☎0773.832.206 Agape.cuisine@yahoo.com

ATALIAN ROMÂNIA ANGAJEAZĂ

TEHNICIAN DE MENTENANŢĂ ÎN CLĂDIRI DE BIROURI

Detalii la nr: 0730.019.677

ANGAJĂM:
- DULGHERI
- FIERARI
- ZIDARI
- FAIANŢARI
- ZUGRAVI

TEL: 0723.652.419

LOCURI DE MUNCĂ

Simigeria LUCA
angajează
RESPONSABILI UNITATE
Oferim salariu motivant începând cu 2.200 LEI, sistem de bonusare şi un mediu de lucru plăcut.
Aşteptăm persoane ambiţioase şi cu simţul responsabilităţii.
Informaţii la nr de telefon: 0724.630.475

327. **Bona** copil de 1 an si 7 luni, 8 h/zi, incepand cu ora 14:00, Otopeni, 2000 lei.Guvernanta, copil 8 ani, 6 h/zi, Bulevardul Ferdinand, 2500 lei. Bona intern, copil 3 ani, Pipera, 4800 lei; ☎0764.185.105/ 0764.949.335

328. **Bona** full-time pe termen lung care sa faca parte din familia noastra. Programul va fi full-time 08:30-18:00 si veti avea grija de un baietel de 1 an si 10 luni. ☎0721.082.099

329. **Bona** in Bucuresti, familii deosebite bone cu experienta pentru familii deosebite din Bucuresti. Oferta salariala lunara: 3.000-3.500 lei. Conditii de lucru exceptionale. Programari telefonic sau trimite CV si te vom contacta noi **3.500 L;** ☎0735.179.929/ 021.223.23.59 office@profiles.ro

330. **Bona** in zona Pipera, full time, cautam bona pentru bebelus de 8 luni, in zona Pipera, aproape de metrou, la casa. Program full time cu posibilitate de overtime - plata suplimentara a orelor extra; **2.200 L;** ☎0767.990.722

331. **Bona** interna familie serioasa, 2 copii, cautam bona interna harnica, curata si dornica de munca. Angajare imediata, salariu foarte bun + diferite bonusari, loc de munca stabil, 4 zile libere pe luna ☎0732.822.966

332. **Bona** interna Bucuresti copil de aproape 1 an na interna, familie tanara, conditii bune de cazare, zona Obor, baietel, tot ce tine e copil, cu experienta si cecomandari, nefumatoare, 2 weekenduri libere/luna, masa sigurata; **3.000 L;** ☎0741.932.722 camelia.stoian11@yahoo.com

333. **Bona** interna zona Pantelibon fetita 1 an si 2 luni cautam ajutor pentru mama, un singur copil (fetita 1 an si 2 luni), apartament spatios, conditii foarte bune, masa sigurata, 2 weekenduri libere/luna, menaj cand mama sta cu copilul, fara gatit; **3.000 L;** ☎0741.932.722 camelia.stoian11@yahoo.com

334. **Bona** interna, in regim intern, femeie serioasa, in putere, fara obligatii, maxim 47 de ani. Salariu atractiv. ☎0733.343.885

335. **Bona** interna, 2 saptamani libere/ luna, sector 1 Cautam o doamna vesela, calda pentru un baietel in varsta de 1 an in zona Herastrau. Programul va fi intern cu 2 saptamani libere pe luna. Atributiile sunt pentru copil si menaj de intretinere, **2.000 L;** ☎0721.129.288/ 0738.553.001

336. **Bona** interna, 2 weekenduri libere, zona centrala o doamna calma, calda pt un baietel in varsta de 1 an in zona Piata Victoriei. Programul va fi intern, cu 2 weekenduri libere pe luna. Atributii doar pentru cel mic: jocuri, plimbat, hranit **3.200 L;** ☎0721.129.288/ 0738.553.001

337. **Bona** interna, menaj Soseaua Nordului, se cauta bona interna pt familie cu 1 fetita de 5.5 ani, activitati legate de copil, ajutor menaj, gatit. Program 8:00 - 20:00, 2 week-end-uri libere. Familia are si persoana pentru menaj separat; **2.500 L;** ☎0726.251.442 isrecruitment.ro@gmail.com

338. **Bona pentru bebe 6 luni, zona Pipera, 8-10 ore, L-Vi, 2.200-2.500 lei. Urgent; ☎0721.796.468/ 0726.334.403/ 021.313.59.59**

339. **Bona pentru bebelus, zona Herastrau (Aurel Vlaicu), 8-10 ore, L-Vi, 2.200 L; ☎0721.796.468/ 0726.334.403/ 021.313.59.59**

340. **Bona,** 10 h/zi, L-V, sector 6, angajam o doamna pt. un baietel sociabil, vesel in varsta de 2 ani in zona Militari-Lujerului. Programul de lucru va fi in intervalul 09:00-19:00, luni-vineri. Atributii: plimbari, jocuri, pregatit masa **2.000 L;** ☎0721.129.288/ 0738.553.001

341. **Bona,** 10 ore, 2000 Lei, Bucurestii Noi cautam o doamna care sa supravegheze doua fetite de 7 si 5 ani; program de 10 ore, de luni pana vineri; salariul 2.000 Lei negociabil, zona Bucurestii Noi **2.000 L;** ☎0720.689.454/ 0747.614.370 office@elite-jobs.ro

342. **Bona,** 10h/zi, l-v, sector 5 Cautam o doamna calma pt un baietel vesel, sociabil in varsta de 1 an si jumatate in zona Parc Sebastian. Programul de lucru se va desfasura in intervalul 02:00-18:00, luni-vineri. Atributii pt copil, **2.100 L;** ☎0721.129.288/ 0738.553.001

343. **Bona,** 8 ore, Rahova Cautam o doamna care sa aiba grija de un bebelus; 8 ore pe zi, de luni pana vineri; zona Rahova; salariul 1800 de lei negociabil. **1.800 L;** ☎0720.689.454/ 0747.614.370 office@elite-jobs.ro

344. **Bona,** 9h/zi, L-V, sector 3 angajam o doamna calma, calda, pentru o fetita in varsta de 1 an si 3 luni in zona Piata Muncii. Programul de lucru se va desfasura in intervalul 08:00-17:00, luni-vineri. Atributiile sunt doar pt. copil **2.000 L;** ☎0721.129.288/ 0738.553.001

345. **Bona,** 9h/zi, l-v, sector 3 Angajam o doamna calma, calda, pentru o fetita in varsta de 5 luni in zona Piata Unirii. Programul de lucru va fi in intervalul 08:00-17:00, luni-vineri. Atributii ce tin de copil. Angajare imediata, **2.200 L;** ☎0721.129.288/ 0738.553.001

346. **Bona,** 9h/zi, L-V, sector 4 angajam o doamna calma, calda pt o fetita in varsta de 1 an in zona Tineretului. Programul de lucru se va desfasura in intervalul 08:00-17:00, luni-vineri. Atributii: mers in parc, jocuri, pregatit masa **2.000 L;** ☎0721.129.288/ 0738.553.001

347. **Bona,** angajare imediata Aviatorilor, copil 1 an, 10 ore, 2500 lei. Bona. Titan, copil 2 ani, 2000 L, 8 ore. Bona interna, copil 3 luni, 3500 lei. Unirii, 9 ore, copil 1 an, 2200 L. Familеto, comision 20% din primul salariu **3.500 L;** ☎0724.617.662 office@fameleto.ro

348. **Bona,** copil de 1 an si 8 luni, 10 h/zi, Corbeanca (autobuz de la Casa Presei si are statie in fata casei familiei), 2500 lei. Bona, fetita 10 luni, 8 h/zi, Cora Alexandrei- Rahova, 2000 lei. Bona copil 4 ani, L-V 3 h/zi si 2 nopti/saptamana, Barbu Vacarescu, 1500 lei; ☎0764.185.105/ 0764.949.335

349. **Bona,** sector 4 Caut bona ingrijire baiat de 2 ani. Responsabilitatile principale sune legate de ingrijirea copilului si activitatile recreative, educative specifice varstei; ☎0722.494.478 camelia.pricopie@gmail.com

350. **Bona,** zona Rosu, Chiajna/ Militari cautam pentru ingrijire copil (1 an si 7 luni) in Rosu, strada Crinului. Program 10h/zi. Indatoriri legate de copil (hrana, menaj strict legat de copil, plimbat/ joaca cu el). ☎0766.441.490 stroeramona@hotmail.com

351. **Broderie** Fabrica de broderie, zona Piata Domenii angajeaza femei cu sau fara experienta in domeniu; ☎021.224.47.00

352. **Brodeza,** pentru cusut manual cu acul broderie cu margele si pliseuri matase in atelier de creatie Cristallini, salariu atractiv, mediu de lucru placut, contract munca, program l-v, 8h cu pauza masa, zona Piata Victoriei, Aviatorilor, ☎0723.879.101 office@cristallini.com

353. **Brutar** Hotel Restautrant 4 cautam brutar cu experienta, full time. cerem si oferim seriozitate. Dorim colaboare pe termen lung; ☎0745.581.506 office@hoteldiesel.ro

354. **Brutar,** brutarie angajeaza brutar cu experienta si calificare. Program 8 ore/zi; ☎0799.995.893 office@brotmanufactur.ro

355. **Brutar,** ajutor brutar, cocator brutarie angajam personal cu sau fara experienta pentru productie, program si salariu atractiv ☎0772.261.614

356. **Brutar-cofetar,** restaurantul Cherhanaua Ancora, situat in parcul Herastrau, angajeaza brutar-cofetar. Salariu motivant; ☎0786.372.937 angajaripersonal.ancora@gmail.com

357. **Brutarie** angajam sofer, personal necalificat si vanzatoare, sector 6. Rugam seriozitate, salarii avantajoase; ☎0784.025.025

358. **Bucatar** ajutor de bucatar, femeie la bucatarie (vase) pentru restaurant in Magurele, asiguram salariul motivant, masa zilnica, program flexibil; ☎0723.580.658

359. **Bucatar** angajam bucatar in cadrul unui important lant de restaurante din Bucuresti. Punct de lucru: Mall Baneasa/ Mall Vitan. Program: L-V in 2 schimburi: 8:30-16:30/ 16:00-24:00. Salariu atractiv; **2.300 L;** ☎0799.762.360

360. **Bucatar** angajam personal in cadrul unui important lant de restaurante din Bucuresti, Sector 1/3. Program: L-V in 2 schimburi, weekend liber. Se asigura decont transport la schimbul de seara; **2.300 L;** ☎0799.762.360 job@passion4work.ro

361. **Bucatar** Barrio restaurant situat in piata Amzei angajeaza bucatar cu experienta . Oferim transport, 2 mese pe zi, bonuri de masa, procent din vanzare + salariu negociat la interviu, ☎0774.040.404

Vrem să ne mărim echipa !
Vino printre noi, firmă de 20 de ani pe piaţă
ANGAJĂM zona IANCULUI
- MAGAZIONER
- SECRETARĂ
- AJUTOR BUCĂTAR
- SPĂLĂTOR VASE
Rugăm seriozitate
0731.317.381 0735.213.403
bocan.vasilica@gmail.com

362. **Bucatar** Brasseria Black by Doncafe din mall Baneasa angajeaza bucatar cu experienta. Oferim: salariu atractiv, masa asigurata, contract de munca, transport asigurat de la munca-acasa (zona Bucuresti). **3.500 L;** ☎0747.888.111 blackbucharest@gmail.com

363. **Bucatar** bucatar cu experienta pentru restaurantul La Crama din Magurele, oferim si cerem seriozitate, salariu incepand de la 4000 ron, **4.000 L;** ☎0723.580.658 la_crama@yahoo.ro

364. **Bucatar** Camin de batrani sectorul 2 angajeaza bucatar si ingrijitor cladiri (femeie de serviciu). Tel. ☎0722.441.267

365. **Bucatar** cu experienta pentru Boulevard Cafe situat pe B-dul Gheorghe Sincai nr 9A. Asiguram salariu motivant+procent din vanzare, program flexibil, transportul seara, **3.500 L;** ☎0735.155.357

366. **Bucatar** cu experienta pt. Best Western Stil Hotel. Aviatiei, metrou Aurel Vlaicu. Oferim 13 salarii pe an, cazare gratuita. Concediu platit 22 zile/an cu cazare gratuita pe litoral. Asteptam CV la receptie; ☎021.233.39.90 office@hotelstil.ro

367. **Bucatar** Hotel 4 stele din oras Otopeni, Ilfov angajeaza bucatar. Prepara gustari calde si reci, se ocupa de preparatele din meniu si respecta toate cerintele conform fisei postului. Telefon; ☎0740.113.329 ionela.barbulescu@viennahouse.com

368. **Bucatar** in cadrul unui important lant de restaurante din Bucuresti. Punct de lucru: Mall Promenada. Program: 5 zile pe saptamana in 2 schimburi: 8:30-16:30/ 16:00-24:00. Salariu atractiv

369. **Bucatar** La Campineanu este o locatie de tip restaurant cu linie calda ?i catering. Deschidem a 2-a loca?ie pe strada Batistei. Program Luni - Vineri, salariu foarte bun; **2.500 L;** ☎0724.908.908

370. **Bucatar** pentru Enotek winebar si restaurant. Program 2 zile cu 2 zile. Experienta 1-3 ani. **2.500 L;** ☎0749.033.999 bianca.bucur@enotek.ro

371. **Bucatar** pentru restaurant La Ceaunu Crapat cu specific romanesc, pentru interviuri va asteptam la adresa locatiei str. Thomas Masaryk nr. 7, sector 2; ☎0727.474.478

372. **Bucatar** pizzerie cu program non-stop situata in zona Hala Traian, angajeaza Bucatar cu experienta, program 2 cu 2, salar de la 2.200 lei/luna; ☎0723.469.078/ 0730.313.190

373. **Bucatar** Restaurant central angajeaza bucatar, program 1 zi cu 1 zi, transport asigurat; ☎0752.177.431

374. **Bucatar** Restaurant La Cocosatu angajeaza bucatari, pentru detalii va rog sa va programati la interviu la nr de telefon. ☎0736.445.737 office@lacocosatu.ro

391. **Bucatar** cu experienta pentru restaurantul La Crama din Magurele, oferim si cerem seriozitate, salariu incepand de la 4000 Ron **4.000 L;** ☎0723.580.658

392. **Bucatar** cu experienta pentru un hotel de 4 stele din sectorul . **2.300 L;** ☎0751.190.463

393. **Bucatar** cu experienta pentru restaurant cantina program de luni pana vineri intre 06.30-15:00. Zona Romexpo. Salariu atractiv si posibilitate de crestere salariala. Contact Toni Mihai ☎0722.840.683 toni.mihai2014@gmail.com

394. **Bucatar** cu experienta, in zona Piata Presei Libere. Salariul net 2.300 RON net. ☎0751.190.463

395. **Bucatar** linie calda, experienta minim 5 ani in catering, contract de munca, zona metrou Costin Georgian, program luni-vineri 6:00-15:00 si 2 sambete/luna cu program redus (06:00-12:00). Salariul va fi stabilit la interviu. ☎0722.453.893 daniel@bucateperoate.ro www.bucateperoate.ro

396. **Bucatar** paste pentru preparare in fata clientului, agajam pt restaurant cu bufet la pranz program de luni pana vineri 8 - 16. Interviu Calea Floreasca 169 vis a vis Mall Promenada. Salariu Atractiv. Tel. ☎0760.601.441/ +40727880528 catalina@bestchef.ro

397. **Bucatar** pe cald/ajutor bucatar restaurant sector 3 Bd-ul Decebal angajeaza bucatar pe cald, bucatar pe rece, ajutor bucatar, salariu atractiv, transport asigurat, masa asigurata, tips, va rugam seriozitate, ☎0734.872.858/ 0751.201.202 contact@conaculnobil.ro

398. **Bucatar** pentru bucataria rece, Restaurant cu specific italian angajam bucatar pentru bucataria rece (salate, deserturi). Program 1 zi cu 1 zi. Salariul net 2600 ron. Adresa noastra str Nerva Traian 23, metrou Timpuri Noi. **2.600 L;** ☎0744.489.993

399. **Bucatar** pentru burgerie, se lucreaza 2 cu 2, Angajez bucatar pentru burgerie si grill house zona Prelungirea Ghencea, se lucreaza 2 zile cu 2 libere, salariu, tips, contract de munca, dorim persoana serioasace poate munci in echipa. **3.400 L;** ☎0720.565.891 cristinatumpi@yahoo.com

400. **Bucatar** pentru restaurant cu servire rapida contract de munca, program de lucru in ture: 08:00-16:30, 16:00-24:30, salariu 2300 lei, spor de weekend, decont transport. **2.300 L;** ☎0743.155.016 ioana.ciuca@scandia.ro

401. **Bucatar** restaurant/bistro Calea Victoriei, program 2 zile cu 2 zile, zona Piata Romana, aproape de metrou. Pentru detalii tel: ☎0743.605.039

418. **Bucatar** si livrator salariu fix 2000 lei + tips evenimente 250 lei/eveniment, o zi cu o zi, contract de munca, 13 Septembrie sector 5. ☎0762.295.524

419. **Bucatar** si patiser pt. JW Marriott Bucharest Grand Hotel. Diploma de bucatar, 1-2 ani experienta in bucatarie/ patiserie; Persoana motivata, capabila sa invete repede; Flexibilitatea in ceea ce priveste programul in ture (AM si PM). Vei gasi la noi: o echipa care te va ajuta pas cu pas; contract de munca pe perioada nedeterminata; flexibilitate in program (program in ture); conditii de munca exceptionale; posibilitati de promovare; bonuri de masa; servicii medicale gratuite; ☎021.403.19.94

420. **Bucatar** si/sau ajutor bucatar, angajeaza Caffe Latte- sector 1. Rog seriozitate. Relatii la telefon; ☎0722.433.952

421. **Bucatar,** ajutor bucatar si fata servire linie autoservire Piata Romana; ☎0721.977.204

422. **Bucatar,** angajam bucatar cu experienta pentru autoservire; ☎0768.395.717

423. **Bucatar,** ne marim echipa, cautam bucatar in zona Piata Universitatii, program 2 zile lucrate cu 2 zile libere 10:00 - 23:30, decont taxi. ☎0784.671.439 stefuionut12@gmail.com

424. **Bucatar,** program full time. Salariul motivant + bonuri de masa; **2.500 L;** ☎0745.452.475

425. **Bucatar,** urgent bucatar/bucatareasa, platforma Pipera. Luni-vineri 7-16, cerem experienta, curatenie si ordonare. Meniu simplu pt pranz; ☎0722.533.439 Office@bbqgrill.ro

426. **Bucatar, aj. bucatar, femeie la vase, ospatar cu experienta pentru restaurant sector 3. Relatii la tel.; ☎0732.113.701**

427. **Bucatar,** ajutor bucatar program de l-v de la 6 -17, s-d liber. Carte de munca, salariu pt bucatar incepe de la 2200, pt ajutor 1600, masa calda, cantina zona Cotroceni, detalii dupa ora 14; ☎0724.513.432 alex_axeldr@yahoo.com

428. **Bucatar,** ajutor bucatar restaurant international sector 3 angajeaza bucatar, ajutor bucatar, salariu avantajos, tips, masa asigurata, transport asigurat. Rugam seriozitate; ☎0734.872.858/ 0721.076.016 laconac2014@yahoo.com

429. **Bucatar,** ajutor bucatar Restaurant Quartiere sectorul, 2 angajeaza bucatar si ajutor de bucatar. Prima de instalare 500 lei; ☎0731.745.255

MEGA IMAGE angajează pentru depozitul din POPEŞTI LEORDENI
MANIPULANŢI MĂRFURI
Oferim: • Un loc de muncă stabil şi oportunităţi de avansare
Salariu şi bonus motivant • Tichete de masă • Spor de noapte/frig
O masă caldă şi o cafea pe zi • Echipament de lucru corespunzător condiţiilor de muncă • Transport tur-retur/decont transport.
Detalii la:
0372.102.807 şi 0722.583.902

375. **Bucatar** restaurant Refugiu cu specific romanesc angajeaza bucatar/ bucatareasa cu experienta. Salariu convenabil plus tips. Zona Ghica Tei ☎0761.734.142

376. **Bucatar** restaurant Trattoria Roma angajeaza bucatar cu experienta si femeie la curatenie.Se lucreaza in ture. ☎0723.393.083 trattoria2005@gmail.com

377. **Bucatar** Restaurantul Aria Gourmet Burger, zona Universitate, angajeaza bucatar. Program 2/2, ctr. munca, salariu, tips; ☎0751.242.660 office@ariaburger.ro

378. **Bucatar** restaurantul Trickshot din Mall Mega Mall- angajeaza bucatar pentru diferite sectii: cald si grillProgram: 2 zile lucru/ 2 zile libere. Carte de munca. Transport; ☎0756.030.214 recrutare@trickshot.ro

379. **Bucatar** sef pentru restaurant cu specific romanesc in Magurele, se asigura salariu si comision. ☎0723.580.658 la_crama@yahoo.ro

380. **Bucatar** serios si dinamic in zona Domenii. Salariu motivant, persona contact Radu Nicolae; ☎0769.646.796 radu.nicolae20@yahoo.com

381. **Bucatar** si ajutor de bucatar pentru autoservire zona Eminescu program lunni vineri, salariu motivant. ☎0766.445.843

382. **Bucatar** si ajutor de bucatar, personal bucatarie pentru locatie Piata Victoriei. Se cere seriozitate, responsabilitate . Program L-V, 7.00-17.00. Sambata si duminica liber. Programari interviu tel: ☎0746.266.326

383. **Bucatar** zona Berceni. Bucatar restaurant specific romanesc, 15 zile pe luna; ☎0769.399.555 Casaluica@gmail.com

384. **Bucatar** cald, bucatar rece, pizzar, barman, ospatar, personal spalare vesela pentru restaurant nou in Bucurestii Noi. Dorim sa formam o echipa dinamica, motivata si profesionista intr-un cadru relaxat si deschis. Oferim 2 mese/zi, taxi, tips ☎0726.606.212 cinasrestaurant@mail.com

385. **Bucatar** cantina in zona Pipera, cantina angajeaza bucatar cu program de 8 ore de luni pana vineri intre 06:00-14:00. Oferim conditii legale, salariu 1.800 lei net, tichete de masa si masa asigurata. Contact: ☎0786.552.982

386. **Bucatar** catering Catering in dezvoltare cautam bucatar cu experienta. Oferim stabilitate, salariu fara intarziere, felxibilitate la program. Programul: o zi cu o zi, salariu pornire: 3500- 4000 lei net. Sector 1, **4.000 L;** ☎0785.774.563 cateringsector1@gmail.com

387. **Bucatar** catering 3800 lei net Daca esti bucatar, ai experienta, vrei un loc de munca stabil, bine platit si fara intarziere, asteptam un semn de la tine! Programul: o zi cu o zi, salariu pornire: 3300-3800 lei net. Sector 1 **3.800 L;** ☎0785.774.563 cateringsector1@gmail.com

388. **Bucatar** cu calificare, ajutor bucatar, ospatari, picol si personal necalificat la vase angajam pentru restaurant zona Drumul Taberei; ☎0723.833.246

389. **Bucatar** cu experienta firma catering, sector 6, program de la ora 10 la 22, salariul intre 2000 si 2500 in functie de experienta. ☎0767.006.434

390. **Bucatar cu experienta pentru camin de batrani, salariu atractiv, sector 5; ☎0722.368.881**

402. **Bucatar** Rin Central Hotel, cu experienta pentru restaurant, evenimente private, conferinte. Program de lucru 2 zile lucratoare/ 2 libere. Poti depune cv-ul la receptia hotelului sau poti suna la numarul afisat ☎0731.111.164 resurseumane@rinhotels.ro

403. **Bucatar** salate restaurant Stadio restaurantul Stadio (Piata Universitatii) angajeaza bucatar salate, oferim un program flexibil, salariu motivant, decont transport si masa de pranz asigurata; ☎0731.322.472 andrei.buf@stadio.ro

404. **Bucatar** sau ajutor bucatar cu experienta pentru gradinita; ☎0723.737.939

405. **Bucatar** sectia calda restaurant Stadio situat in Piata Universitatii angajam bucatar grill, salariu atractiv, program flexibil, masa si transportul asigurate. Detalii la numarul de telefon; ☎0731.322.472 resurse.umane@stadio.ro

406. **Bucatar** sectia calda pentru restaurant Stadio situat in Piata Universitatii, salariu atractiv, program flexibil, masa si transportul asigurate. Detalii la numarul de telefon; ☎0731.322.472 resurse.umane@stadio.ro

407. **Bucatar** sectia calda Restaurant Nor hai sa lucram impreuna in cel mai inalt restaurant din Bucuresti, in cladirea Sky Tower, etajul 36. Suna-ne la numar de telefon sau scrie-ne la adresa de email; ☎0731.322.472 resurse.umane@stadio.ro

408. **Bucatar** sef pentru un restaurant in zona Magurele Ilfov, asiguram salariul motivant, comision din vanzare ☎0723.580.658

409. **Bucatar** serios, specific romanesc, caut bucatar serios, stabil, salariu atractiv, bonusuri. Rugam seriozitate. ☎0724.897.216

410. **Bucatar** serios. Restaurant cu specific românesc caut persoana serioasa pentru postul de bucatar. Salariu atractiv. Colaborare pe termen lung; ☎0724.897.216

411. **Bucatar** si ajutor bucatar pentru restaurant. Mai multe detalii la telefon ☎0722.718.831 comercial.cuptorulculemne@gmail.com

412. **Bucatar** si ajutor bucatar restaurantul L incotro Otopeni angajeaza bucatar si ajutor bucatar; ☎0748.221.653 crina.stanila1@gmail.com

413. **Bucatar** si ajutor bucatar, restaurantul Cherhanaua Ancora angajeaza bucatar si ajutor bucatar. Salariu motivant. Telefon; ☎0786.372.937 angajaripersonal.ancora@gmail.com

414. **Bucatar** si ajutor de bucatar in incinta Afi Palace Cotroceni. **2.800 L;** ☎0734.010.999 dru_4_dru@yahoo.com

415. **Bucatar si ajutor de bucatar pentru Socului Kebab, salariu avantajos + tips; ☎0764.673.064**

416. **Bucatar si ajutor de bucatar, angajeaza restaurant din sectororul 4. Carte de munca, salariu motivant. Relatii la tel. dupa ora 10.00; ☎0722.244.364**

417. **Bucatar** si ajutor de bucatarie, salariu motivant. Ne situam in sectorul 3, zona Baba Novac; ☎0737.214.290 Interadabrand@yahoo.com

430. **Bucatar,** ajutor bucatar cu experienta, pentru salate si deserturi, angajeaza restaurant din zona Piata Dorobanti; ☎021.231.09.08/ 0748.750.029

431. **Bucatar, ajutor bucatar, femei la vase si curatenie, angajeaza restaurant de top situat langa Parcul Herastrau, salarii intre 2.500-5.000 lei, beneficii. Tel. CV la email; ☎0746.102.014 andreimihalis22@gmail.com**

432. **Bucatar, ajutor bucatar, pizzar si lucrator bucatarie interna pentru toate zonele Bucurestiului. Companie multinationala domeniul food delivery deschide noi locatii si cauta colegi. Alaturati-va echipei noastre, se lucreaza 8 ore/zi, 2 zile libere pe saptamana, salariul cuprins intre 1400-2000 in functie de experienta, persoanele interesate pot suna la numarul de tel. CV la mail; ☎0799.831.111/ 0747.815.440 claudia.petre@wisebox.ro**

433. **Bucatar,** ajutor bucatar, spalator vase pentru evenimente, nunti, botezuri. Nu necesita experienta; ☎0735.213.403/ 0731.317.381

434. **Bucatar,** ajutor bucatar, zona Campia Libertatii; ☎0760.275.510

435. **Bucatar,** ajutor bucatar, divizia catering Angajam personal pentru o locatie ce se va deschide in zona Mosilor. Bucatar catering (calificare), ajutor bucatar, persoana spalat vesela, personal servire linie calda, ☎0723.318.189 tudoseflorin@hotmail.com

436. **Bucatar,** ajutor bucatar, personal bucatarie cantina situata in imediata vecinatate a statiei de metrou Pipera angajeaza personal bucatarie pe urmatoarele poziti: bucatar (cald, rece), ajutor bucatar, debarasator, spalator vase mari. ☎0742.668.259 mihai.samson85@yahoo.com

437. **Bucatar,** ajutor bucatar, personal curatenie. Restaurant zona Cotroceni angajeaza bucatar, ajutor bucatar si personal curatenie. Pentru cei din provincie se poate asigura locuinta. **2.000 L;** ☎0774.670.522 office@marcon.ro

438. **Bucatar,** ajutor bucatar, personal vase, Nomad Skybar, Centrul Istoric, Bucuresti angajeaza Bucatar/Ajutor bucatar/Spalator Vase. Oferim conditii excelente de munca si un salariu atractiv. Detalii la tel. intre 10:00-18:00; ☎0741.448.080 officehr@nomadskybar.ro

439. **Bucatar,** ajutor de bucatar Centru de evenimente de top si restaurant a la carte angajeaza in conditii avantajoase bucatar cu experienta si ajutor bucatar. Salariu motivant, program flexibil in ture. ☎0733.912.005

440. **Bucatar,** bucatareasa cu experienta pentru restaurant central in Calea Floreasca, program 2 cu 2, salariu cald + gratar 2800/ 3000 lei, salariu rece 2.400 lei. **3.000 L;** ☎0766.405.416

441. **Bucatar,** bucatareasa, pentru Restaurant Centrul Vechi. Se ofera salariu 2000 lei, procent din incasari si decontare transport. Cerem si oferim seriozitate **2.000 L;** ☎0744.828.284 office@inkastel.ro

442. **Bucatar,** ospatar Restaurant sector 4 angajeaza bucatar si ospatar, contract de munca full time. ☎0745.670.564/ 0726.307.736 dinanicoleta09@yahoo.com

SOCIETATE DE CONSTRUCŢII angajează
în conditiile legii PERSONAL CALIFICAT
pentru POSTUL DE LUCRU DIN BUCUREŞTI:
SUDORI ELECTRICI, DULGHERI, LĂCĂTUŞI, ZIDARI, ZUGRAVI, ELECTRICIENI, TÂMPLARI UNIVERSALI pentru LEMN şi PVC, MECANICI ÎNTREŢINERE şi REPARAŢII AUTOVEHICULE/UTILAJE.
Relaţii la 0725.562.642

443. **Bucatar.** Restaurant in Prelungirea Ghencea sector 6 angajeaza bucatari cu experienta. ☎0768.484.287 pascualexandru.divinorestaurant@yahoo.com

444. **BUCATAR.** Restaurant international sector 2 si 3 angajeaza bucatari, aj. de bucatar,salariu atractiv, masa, tips, transport asigurat. Rugam seriozitate; ☎0734.872.858/ 0721.076.016 tyby2711@yahoo.com

445. **Bucatar. Restaurant specific romanesc angajeaza urgent bucatar si femeie la vase zona Vitan; ☎0768.948.080**

446. **Bucatar/** ajutor restaurant South Burgersector 3 si 4) angajeaza ajutor bucatari si bucatari. Se lucreaza 2/2 ,10:00-23:00.,bonuri de masa, decont transport seara, pachet salarial atractiv. Incepere imediata; **2.000 L;** ☎0723.794.913 mcsfoodivision@gmail.com

447. **Bucatareasa** doar pentru pranz, locatia este deschisa de 4 ani intre orele 11.00-16.00. Programul de lucru este de luni pana vineri de la 07.00-17.00. Salariu fix. Sambata si duminica inchis; **2.500 L;** ☎0731.470.850

448. **Bucatareasa** pentru terasa- restaurant in zona Fizicienilor; ☎0723.326.713

449. **Bucatareasa** Scoala Primara Iepurasul Bocanila angajeaza bucatareasa calificata cu experienta in acest domeniu. Oferim pachet salarial atractiv; ☎0722.320.773

450. **Bucatareasa** cu experienta minim 4 ani pentru restaurant situat in sector 2 (nu conteaza varsta) salariu 2700/ 15 zile, o zi cu o zi, o masa pe zi, tips; **2.700 L;** ☎0765.922.428

451. **Bucatareasa,** hotel 4 stele Casa Presei, cauta bucatareasa, cu experienta bucatarie romaneasca si internationala, contract de munca, ture 8 ore, urgent **3.000 L;** ☎021.795.70.30

452. **Bucatareasa, ajutor de bucatar, angajez pentru camin de batrani, zona Pantelimon; ☎0769.606.639**

453. **Bucatari** Beraria Germana din Oraselul Copiilor angajeaza bucatari, **3.000 L;** ☎0726.477.406 mihalachecristian75@yahoo.ro

454. **Bucatari** Cautam sa ne marim echipa si avem nevoie de bucatari cu experienta in bucataria cu specific peste si fructe de mare. Oferim un mediu de lucru placut, colectiv tanar, bonusuri in functie de performanta; ☎0722.545.024 contact@dancinglobster.ro

455. **Bucatari incepatori si cu experienta pt. Companie multinationala domeniul food delivery, salariul intre 2.500-3.000 ron net, in toate zonele Bucurestiului. Relatii la telefon: ☎0747.815.440/ 0799.831.111 claudia.petre@wisebox.ro**

456. **Bucatari** la cald restaurant international sector 2-3 angajeaza bucatari la cald cu experienta. Salariul avantajos, masa, transport asigurat, tips. Rugam seriozitate; ☎0734.872.858/ 0721.076.016 contact@conacul-nobil.ro

457. **Bucatari** pentru noul restaurant Cismigiu vino sa lucram impreuna intr-o cladire emblematica a Bucurestiului si sa oferim oaspetilor nostri o experienta de neuitat. Iti oferim un prgram flexibil, venituri peste medie si o noua experienta. ☎0731.322.472 resurse.umane@stadio.ro

458. **Bucatari** sefi, bucatari, ajutor bucatari, spalatori vase, grataragiu, pizzeri, vanzatori chiosc faleza/ experienta, ospatari, camerista, necalificati pentru restaurant pizzerie in statiunea Costinesti. Oferim cazare si salariu + bonusuri incepand de la 2.000 Lei **2.000 L;** ☎0723.846.420/ 0724.973.123

459. **Bucatari** si ajutor bucatar, restaurant libanez in Centru istoric angajeaza bucatar si ajutor bucatar, ☎0742.224.521/ 0742.224.521 taghridelamine@yahoo.com

460. **Bucatari,** ospatari picoli cu sau fara experienta, bucatari, ajutor bucatar, pizzar cuptor lemne restaurant Amore, interviuri str. Toamnei 85, sector 2, Mosilor. 14/20 fete si baieti, tereasa de vara ☎0734.568.353/ 021.211.06.88

461. **Bucatari,** Restaurant Ivan' S din zona Diham angajeaza bucatari la rece cu domiciliul in sector 2 sau 3. Oferim seriozitate, mai multe detalii la tel. ☎0724.157.470/ 0763.341.717 tudor.ivan80@yahoo.com

462. **Bucatari, Wise Box angajeaza bucatari incepatori si cu experienta. Pentru locatiile din: Pipera, Stefan cel Mare, Crangasi, 13 Septembrie; 3.000 L; ☎0747.815.440/ 0799.831.111 claudia.petre@wisebox.ro**

463. **Bucatari,** ajutocri buatar Societate in sistem catering cu 5 puncte de vanzare in zona Pipera Nord angajeaza urgent: bucatari, ajutocri buatar, fete, baieti vase, cofetari, fete, casieri linie servire, ☎0786.278.477

464. **Bucatari,** ospatari full time si part time, conditii avantajoase, salariu motivant pt. restaurant situat in sector 3; ☎0744.624.971

465. **Bucatari,** ospatari, casier - agentie pariuri, locatie Centru Istoric, Bucuresti. Salariu atractiv; ☎0761.663.215

466. **Bucatari,** pizzari, picoli si femeie la vase Urgent, locatia se afla in Otopeni la Plage Buddabar cu piscina si restaurant, salariu atractiv si program flexibil, pentru detalii sunati: ☎0774.636.294 menamirea@gmail.com

467. **Bucatari,** statia Rompetrol Mihai Bravu 396; ☎0727.976.669

468. **Bucatari/ajutor** bucatar restaurant sector 3 angajeaza bucatari pe cald, ajutor de bucatar, ajutor bucatar pe rece, salariu atractiv, tips, masa asigurata, transport asigurat, va rugam seriozitate; ☎0734.872.858/ 0729.351.993 contact@conacul-nobil.ro

469. **Bucatari/ajutori** bucatari /vase/preluari comenzi, restaurant South Burger angajeaza . Salariile incep de 1500 si cresc in functie de experienta fiecaruia. Se lucreaza 2 zile cu 2 libere . Bonuri de masa, decont transp,bonusuri lunar; **2.000 L;** ☎0726.760.996 mcsfoodivision@gmail.com

470. **Buiding** Support Services, firma specializata in intreginera si administrarea cladirilor de birouri, spatii logistice si industriale angajeaza personal: tehnician amenajari (zugrav, faiantar, rigipsar) ingrijitor cladiri, camerista. Program de lucru de 8 ore pe zi. CV la fax: 021.208.41.53 sau email. Informatii suplimentare si programari interviu la tel. ☎0752.150.677/ 0746.079.892 doina.bengescu@bss.ro, simona.rouamare@bss.ro

471. **Buldoexcavatorist,** SC angajam operatori pentru buldoexcavatoare experienta minima, cu permis de conducere, se asigura cazare in Bucuresti. Salariul se negociaza in functie de experienta si orele de lucru ☎0722.259.653/ 031.439.71.31

472. **Calcatoreasa** curatatorie zona Costin Georgian, Morarilor, personal cu experienta (masa de calcat, calandru, chimic). Program 7 ore/zi, 2 sambete liber, duminica liber. Statie metrou 100 m, statie autobuz 20 m. ☎0722.537.203 dumitru.sotir@yahoo.com

473. **Calcatoreasa** in curatatorie, Militari pentru o curatatorie de haine dintr-un parc de birouri (Preciziei). Salariu fix, bonuri 15 ron/zi, bonusuri de sarbatori, abonament medical dupa perioada de proba. Program: luni-vineri (7:30-16:00). **1.500 L;** ☎0756.040.651 hr@genesisproperty.net

474. **Calcatoreasa,** sect. 6 Angajam calcatoreasa curatatorie haine Bucuresti (metrou). Program l-v: 7:30 -16:00. Salariu fix, bonuri de masa (1.500-1.800 lei net) Pachet asigurare medicala privata. Prime de sarbatori, bonusuri; ☎0766.741.053 office@hrdaily.ro

475. **Calificati** si necalificati constructii, dulgher, fierar, zidar, firma angajeaza cu contract de munca, se ofera cazare gratuita, salariu platit corect si la timp si bonusuri lunare de performanta **3.000 L;** ☎0723.631.455 alinfloricica92@yahoo.com

476. **Calificati** si necalificati contract, cazare, angajam calificati si necalificati, zidari, dulgheri, fierari, zugravi, placatori, tencuitori si tineri fara experienta, se ofera contract, cazare gratuita, echipament, conditii de munca la nivel european, **4.000 L;** ☎0723.631.455 alinfloricica92@yahoo.com

477. **Camerista** hotel Foisor; ☎0744.791.207

478. **CAMERISTA** hotel sector 6, cu sau fara experienta pt. hotel sector 6. Program 8-16. Cerinte: seriozitate, punctualitate, Bd. Timisoara 46. Interviu luni-vineri 10-14. **1.700 L;** ☎031.425.41.55/ 021.444.11.83 rezervari@cityhotelbucuresti.ro

479. **CAMERISTA** pentru hotel trei stele, langa Mall Plaza, sector 6. Oferim o masa/ zi, conditii motivante de lucru, bonusuri periodice si alte facilitati. De preferat candidatii sa fie domiciliati in sectorul 5-6. ☎0728.842.997 hotelwestplaza2011@gmail.com

480. **Camerista** si receptionera pentru hotel. ☎0745.761.111

481. **Camerista** cu/fara experienta Rembrandt Hotel Bucuresti angajeaza camerista full time. Program de 8 ore cu pauza de masa.Se ofera salariu fix, bonuri de masa, decont transport lunar, sandwich-uri si bauturi asigurate dimineata; ☎021.313.93.15 alina.buzea@rembrandt.ro

482. **Camerista** hotel Hotel boutique de 4 stele in centrul Bucurestiului angajeaza camerista hotel. Cerinte: experienta, persoana curata, ordonata, constiincioasa. Responsabilitati: curatarea spatiilor de cazare si anexe. ☎0758.094.095

483. **Camerista** hotel 4 stele angajam cameriste pentru hoteluri de 4 stele din Bucuresti. Program 08:00 - 16:30; **2.000 L;** ☎0744.319.510

484. **Camerista** Hotel 4 stele hotel 4 stele - Europa Royale Bucharest angajeaza persoana dinamica, rezistenta la efort, responsabila. Atributii: Curatarea zilnica a camerelor/bailor oaspetilor, holurilor, respectand regulile de igiena. ☎0724.244.148 manager.bucharest@europaroyale.com

CĂUTĂM COLEGI!
DIRECT-LINE INOX
Direct Line Inox – Filiala Bucureşti
angajează:
OPERATOR UTILAJ CNC/ TEHNICIAN, MANIPULANT MARFĂ
Relaţii la tel. 0738.674.418, 021.256.22.42
sau CV la cariere@directline.ro
☞ www.directline.ro

LOCURI DE MUNCĂ

BETTY ICE SRL angajează
VÂNZĂTOR/OARE
îngheţată pentru punctele din Bucureşti
Pentru persoanele care nu au domiciliul în Bucureşti, se asigură transport
Persoanele interesate sunt rugate să depună un CV la
BETTY ICE **iordache.vasilica@bettyice.ro**
Detalii la **0753.084.816**

485. **Camerista** hotel 4 stele in Bucuresti nou deschis. Beneficii: salariu fix + bonuri de masa.Pachet asigurare medicala Medicover. Mediu de lucru stabil, placut exellar.office@gmail.com

486. **Camerista** hotel, Best Western Stil Hotel Bucuresti, Aviatiei, metrou Aurel Vlaicu. Oferim 13 salarii/an, concediu platit 22zile/an cu cazare platita pe litoral. Asiguram cazare/mancare pentru provincie; ☎021.233.39.90 office@hotelstil.ro

487. **Camerista** hotel, central 3 stele, cu exeperienta minima, dornica de munca si colaborare cu o echipa deosebita. Se cere seriozitate, salariu atractiv, 8 ore, se lucreaza in schimburi 8:00-16:00 si 10:00-18:00, 1 liber pe sapt. **1.700 L;** ☎0730.167.476 teller_mihai@yahoo.com

488. **Camerista** in locatia Diva Costinesti strada Tineretului nr 14A pentru sezonul 2018, cu experienta sau dorinta de munca si seriozitate. Salariul iulie 2500 Lei, august 2500 Lei, septembrie 2500 Lei **2.500 L;** ☎0726.724.289

489. **Camerista** pensiune Bucuresti Pensiune, zona centrala, 8 camere, angajeaza camerista, program zilnic 7 h/zi, 2 weekend-uri pe luna, 5 h/zi ore pe zi. Oferim salariu si tichete de masa. **1 L;** ☎0722.456.036 valentinasipu@yahoo.com

490. **Camerista** pt. JW Marriott Bucharest Grand Hotel. Persoana energica, flexibila, motivata, amabila, ordonata; Flexibilitatea in ceea ce priveste programul in ture (AM si PM). Vei gasi la noi: o echipa care te va ajuta pas cu pas; contract de munca pe perioada nedeterminata; flexibilitate in program (program in ture); conditii de munca exceptionale; posibilitati de promovare; bonuri de masa; servicii medicale gratuite. ☎021.403.19.94

491. **Camerista** si ajutor curatenie Hotel 4 stele din Otopeni- Ilfov angajeaza femei si barbati pentru posturile de camerista si ajutor curatenie. Efectueaza curatenie in camere si spatiile publice ale hotelului conform standardelor; ☎0740.113.329

492. **Camerista** si bucatar hotel 4 stele, hotel Christina 4 stele, in Bucuresti, zona Piata Romana. Salariu atractiv, mese asigurate, posibilitate de cazare, experienta nu este obligatorie. Telefonati pentru programare interviu. ☎0731.009.999 office@hotelchristina.ro

493. **Camerista,** ingrijitor spatii hoteliere Hotel Caro, Barbu Vacarescu 164A, sector 2, angajeaza camerista, ingrijitor spatii hoteliere. Relatii la tel., ☎021.208.61.21 hr@carohotel.ro

494. **Camerista,** persoana menaj, pentru curatenie si supraveghere vila de 12 camere in Eforie Sud, situata langa mare. Daca este cazul, se ofera cazare. **1 L;** ☎0744.992.445 Cristina.mandruleanu@rdsmail.ro

★★★★★★★★★★★★★★★★★★★

495. **CAMERISTA-BUCHAREST DOWNTOWN INN, ZONA P-TA VICTORIEI- GARA DE NORD ANGAJEAZA CAMERISTA HOTEL PENTRU IGIENIZAREA SI AMENAJAREA ÎN CAMERE.CANDIDATUL IDEAL -PERSOANA RESPONSABILA, CONSTINCIOASA SI PUNCTUALA, SPIRIT GOSPODARESC, SPIRIT DE OBSERVATIE, SIM?UL ORDINEI. ITI GARANTAM UN SALARIU ATRACTIV SI UN MEDIU PLACUT DE MUNCA.TRIMITE CV-UL TAU SAU SUNA ☎0727.968.325 RESURSE.PROMPT@GMAIL.COM**

★★★★★★★★★★★★★★★★★★★

496. **Camerista/ femeie de serviciu pt. hotel Calea Mosilor. Persoana serioasa; ☎021.312.10.92**

497. **Cameriste angajam pentru hotel. Salariu este intre 1800-2000 ron net. ☎0756.200.044**

498. **Cameriste urgent pt. hotel 4 stele. Salariu atractiv; ☎0722.202.986**

499. **Cameriste** pe litoral, femei de serviciu necalificate, cazare, masa, salariu atractiv, acceptam si pensionare. Asteptam provincia. Rog seriozitate; ☎0744.683.304

500. **Cameriste** si personal curatenie hotelul de 5 stele Sheraton Bucuresti, angajeaza cameriste si personal curatenie, cu sau fara experienta. CV-urile se pot depune personal la receptia hotelului sau la adresa de email mentionata ☎021.201.50.00 hr@sheratonbucharest.com

501. **Cameriste,** femei serviciu acceptam si pensionare, pt. Litoral. Oferim cazare, masa, salariu. Seriozitate, astept provincia; ☎0744.683.304

502. **Cameriste,** firma angajeaza pentru colaborare experienta minima, colaborare rapida, pachet salarial atractiv, plata saptamanala, persoana punctuala, corecta, organizata, responsabila, masa gratuita, hotel de 5 stele; **3.000 L;** ☎0720.188.841

503. **Cameriste,** hotel 4 stele in Bucuresti, persoane cu experienta in domeniu hotelier pentru postul de Camerista. Zona Militari, metrou la 10 metri. Salariu fix, bonuri de masa, bonus (1.800-2.000 net) pachet asigurare medicala, stabilitate. ☎0766.741.053 office@hrdaily.ro

504. **Carrefour** Baneasa angajeaza operator supraveghere. Hypermarket Carrefour Baneasa angajeaza Op. Supraveghere pentru departamentul Securitate. Va rog sa ma contactati la urmatorul numar de telefon: 0751.308527 sau e-mail: octavian_chitic@carrefour.com. ☎0751.308.527 octavian_chitic@carrefour.com

505. **Carrefour** Baneasa cauta personal Hypermarket-ul Carrefour Baneasa face angajari pentru departamentul securitate. Doritorii sunt rugati sa trimita un CV la adresa de e-mail mentionata in anunt, ☎0751.308.527 octavian_chitic@carrefour.com

506. **Casa Bia, Sebastian, angajeaz bucatar, program 2/2, tips, transport, carte de munca, salariu net, 3.000 L; ☎0769.250.897**

507. **Casier** angajam personal in cadrul unui important lant de restaurante din Bucuresti, sector 1/3. Program: L-V in 2 schimburi, weekend liber. Se asigura decont transport la schimbul de seara; **1.800 L;** ☎0799.762.360 job@passion4work.ro

508. **Casier** fast food angajeaza casier-lucrator comercial, zona Baneasa, de preferat refumator. Se ofera o masa pe zi si un salariu de inceput de 1900 lei brut; ☎0767.666.064 nicoleta.cioroba@gmail.com

509. **Casier** pentru restaurant Aria Gourmet Burger, preluare comenzi. Cautam oameni faini, echipa noastra este tanara si dinamica. Persoana organizata. Program de lucru 2/2, salariu plus tips; **1.800 L;** ☎0751.242.660 office@ariaburger.ro

510. **Casier** Shop&Go Mega Image angajeaza casiere si lucratori comerciali. Punct de lucru in sector 1. Zona Bucurestii Noi. Avem mai multe posturi disponibile. Program flexibil cu 10 zile libere pe luna, **1.800 L;** ☎0787.868.036

511. **Casier** - lucrator comercial angajam lucrator comercial pentru chioscuri cu profil vanzare de presa, tutun, racoritoare, incarcare electronica telefonie mobila, etc. situate in Piata Unirii si zona Regie. Relatii la telefon ☎0723.554.992 office@octagon.ro

512. **Casier** benzinarie sector 5, (zona Liberty mall). Cu sau fara experienta. Asiguram training gratuit. Program de ture zi/noapte. Salariu fix+bonuri de masa. Relatii la tel: ☎0788.143.101

513. **Casier** cantina cantina situata in Pipera, angajeaza casiere.Program L-V de la ora 08-17:00. Se ofera salariu, tichete de masa, o masa din partea restaurantului, prime. Experienta in domeniu constituie un avantaj, ☎0742.668.259 mihai.samson85@yahoo.com

514. **Casier** la restaurant Chocolat, Restaurantul Chocolat, situat in zona Piata Romana, angajeaza casier.Apreciem entuziasmul, bunul simt si punctualitatea. Experienta anterioara constituie un avantaj; **3.150 L;** ☎0743.258.251 andra@chocolat.com.ro

515. **Casier** si ospatar, OMV Gara de Nord si OMV Lizeanu, echipa frumoasa si de incredere, salariu atractiv, bonuri de masa, bonusuri, oportunitati de cariera; ☎0736.898.770/ 0767.268.494

516. **CASIER,** casiera, cu sau fara experienta, zona Berceni, se asigura masa zilnic, contract de munca, training gratuit, **1.800 L;** ☎0773.316.497

517. **Casier,** ajutor bucatarie Fendi Kebap angajeaza pentru locatia din Brancoveanu sector 4. Pentru interviu sunati intre orele 10.00-20.00; ☎0765.171.822 office@fendikebap.ro

518. **Casier,** casiera benzinarie Mol situata in orasul Otopeni, program de lucru flexibil, oferim bonusuri de performanta; ☎0723.233.448 bicamarian@yahoo.com

519. **Casier,** lucrator comercial angajam pentru magazin cu profil vanzare de presa, carte, tutun, racoritoare si alte produse, situat in hol iesire clienti Metro Cash&Carry Voluntari si Berceni ☎0723.554.992 office@octagon.ro

520. **Casier,** lucrator comercial Piata Kogalniceanu pentru magazinul Shop & Go Mega Image full tine salariu atractiv, 8 ore/zi, in 2 ture si part time sambata si duminica. Cautam persoane serioase, ☎0761.629.878

521. **Casier,** vanzatoare pt. magazin alimentar zona Nerva Traian, lucrator comercial magazin alimentar zona Mihai Bravu, Liviu Rebreanu; ☎0722.504.063/ 021.346.17.64

522. **Casier,** vanzatoare OMV Sos. Giurgiului Firma partener OMV Petrom angajeaza casier/ vanzatoare la OMV Soseaua Giurgiului. Se ofera un salariu decent, bonuri de masa si training gratuit, ☎0723.473.371 gflorin_2004@yahoo.com

523. **Casier-vanzator** restaurant. Vanzator restaurant, asigura gestionarea incasarii banilor, respecta timpii de servire, sugereaza produse. Asigura si pastreaza curatenia in zona de servire, raspunde de aspectul produselor. **1.800 L;** ☎0743.155.016 ioana.ciuca@scandia.ro

524. **Casier/a** ajutor de bucatar spalator vase-curatenie restaurant angajam casier/a ajutor de bucatar, spalator vase-curatenie. Cautam persoane serioase, cu capacitate si dorinta de munca, sociabile. Salariu motivant; ☎0741.600.006 officenicolai@gmail.com

525. **Casiera** Fresche Pizza angajeaza casiera, program 2 zile cu 2, cu sau fara experienta. Sector 1, Soseaua Chitilei. ☎0799.168.000

526. **Casiera** Minimarket, sector 3, zona Baba Novac, angajam personal cu experienta in domeniu pentru postul de casier/a. Program 8h/ zi, carte de munca, salariu 1.900 ron net, **1.900 L;** ☎0731.305.499/ 0722.697.088

527. **Casiera** pentru service auto, vulcanizare, angajam casiera , salariu 1.600 lei, program o zi cu o zi sector 1 zona Piata Domenii, **1.600 L;** ☎0784.339.160

528. **Casiera** cu experienta, pentru restaurant Speed Pizza din sectorul 2 Cora Pantelimon, fire comunicativa si spirit de echipa, program full time in ture, salariu fix si bonuri de masa; **1.800 L;** ☎0768.103.113 contabilitate@speedpizza.ro

529. **Casiera** domeniul auto angajam casiera in domeniul auto (service auto, spalatorie, vulcanizare) cu experienta. Oferim salariu 1700-2400 lei mai multe detalii la nr; **1.700 L;** ☎0765.000.200/ 0799.400.300 contact@cafyjr.ro

530. **Casiera** fast-food 2000 ron in mana Shaormeria La Baiatu cautam casiera, ture de 12h, 2 ture de zi, 2 ture de noapte, 2 zile liber salariu 2000 lei/ luna in mana, Piata Romana, str Mendeleev nr. 7-15 sector 1, **2.000 L;** ☎0731.440.282 denisa.firicel@gmail.com

541. **Casiera/vanzatoare** angajez vanzatoare, pentru magazin alimentar in zona Brancoveanu, sector 4. Conditii avantajoase. Cv la mail: serban.penda@yahoo.com. ☎0722.691.308 serban.penda@yahoo.com

542. **Casiere** Minimarket angajeaza casier si lucratori comerciali. Program flexibil cu 10 zile libere pe luna, 1800 lei/ luna, **1.800 L;** ☎0724.510.904 Cityshop.angajare@gmail.com

543. **Casiere** pentru hotelul de 5 stele Sheraton Bucuresti. Experienta si cunoasterea limbii engleze este obligatorie. CV-urile se pot depune personal la receptia hotelului sau la adresa de email mentionata ☎0742.081.800 hr@sheraton-bucharest.com www.sheratonbucharest.com

544. **Casiere pentru Socului Kebap Salariu avantajos, tips; ☎0764.673.064**

545. **Casieri** si lucratori comerciali, Supermarket angajeaza urgent: casieri/ casiere (salariul net: 1.350 lei + tichete in val. de 300 lei) si lucratori comerciali (salariul net: 1.500 Lei + tichete in valoare de 300 Lei); ☎0758.108.240/ 0744.385.079 intermacedonia98@yahoo.com

546. **Casieri** si vanzatori in magazine asiguram transport gratuit in Bucuresti-salariu net 1162 ron/luna+bonuri de masa 15 ron/zi +bonusuri lunare. Program 8.30 ore/zi x 5 zile/sapt x 2 ture. Intalnire la AJOFM Giurgiu 04.07.2018 ora 11.00. ☎0728.297.207 office@digijobs.ro

547. **Casieri,** casiere si preparatoare sandwich-uri benzinaria Mol Timpuri Noi angajeaza cu contract de munca persoane responsabile. program flexibil, salariu fix, tichete de masa, tips zilnic, bonusuri; ☎0724.528.622 timpurinoi@molretail.ro

550. **Cautam** colegi noi, locatie Pipera-Tunari. Companie nationala cu peste 25 de ani de activitate angajam: - lucrator picking (ture saptamanale), sal. 1.800 lei (1.500 lei+300 lei tichete de masa). Stivuitorist, salariu de la 2.000 lei (1.700 lei net + 300 lei tichete de masa) (ture sapramanale)- necesar atestat ISCIR, - dispecer, ture saptamanale, preferabil experienta, - personal curatenie birouri (program 14.00-20.00, 6 ore). Beneficii: bonus performanta + decontare transport - locatia Pipera Tunari. Cautam persoane serioase, muncitoare. Experienta de lucru este un avantaj, dar nu o cerinta obligatorie. Interviuri si detalii la numarul de telefon; ☎0724.567.576

551. **Cautam** personal specializat in curatenie Angajez personal specializat in servicii de curatenie. Pentru detalii suna la: ☎0722.122.110 iulia.manole16@gmail.com

560. **Coafeza** coafor Alice Spa Beauty Center, angajeza in conditii legale, coafeza cu experinta. Salonul se afla in Sectorul 6, str. Drumul Sarii nr. 29, Bucuresti; ☎0731.837.853 dyandy2002_contact@yahoo.com

561. **Coafeza** pachet salarial atragator peste 2500 ron format din parte fixa, bonus de performanta, bonus de fidelitate, carte de munca, alte beneficii, program flexibil, training gratuit, clientela selecta formata. **2.500 L;** ☎0786.723.493 angajari@saloanelemagic.ro

562. **Coafeza** Salonul Gala situat in zona Dristor, sector 3, cu o vechime de 12 ani angajeaza coafeza, salariu fix, comision, CM, program de o zi cu o zi, clientela formata; ☎0722.452.600/ 0722.452.600 palermaria@ymail.com

563. **Coafeza** (competente frizerie) si cosmeticiana pentru salon Drumul Taberei, salariu fix + carte de munca. Rog seriozitate. Urgent; ☎0722.325.546

564. **Coafeza** cu experienta coafeza cu experienta salon Berceni, sect 4 deschis de peste 15 ani, vad si clientela formata, CM 8 ore, program o zi cu o zi. Salariu atractiv negociabil cerem/ oferim; ☎0726.234.238

565. **Coafeza** cu experienta salon zona Titan, 10 ani vechime, vad format, ofer contract munca 8 ore. Cer si ofer seriozitate; ☎0729.380.835

566. **Coafeza** cu experienta minim 1 an, salariu atractiv 2.200 lei + 920 carte de munca platita 8 ore, salon de 13 ani. Program 1 zi da 1 nu. 1 Weekend da, 1 nu, zona metrou Gorjului, detalii la tel. **2.200 L;** ☎0724.357.422

567. **Coafeza** sau hairstylist cu experienta, salon in Sebastian-Calea Rahovei, vechime de peste 15 ani, vad si clientela formata, carte de munca 8 ore, program o zi cu o zi, conditii de lucru deosebite. Cerem si oferim seriozitate. ☎0720.757.176 bogdan88gherasim@gmail.com

568. Coafeza si cosmeticiana angajez pentru salon cu vechime 20 ani, zona Drumul Taberei, salariu fix+ procent+ carte de munca ☎0727.927.777/ 0766.623.829

569. **Coafeza** si manichiurista salon situat in Militari, intre piata Veteranilor si piata Gorjului, angajeaza coafeza si manichiurista. Clientela formata, conditii foarte avantajoase de munca ☎0725.933.717 leobacrea@yahoo.com

MCA GRUP angajează LĂCĂTUŞ MECANIC în POPEŞTI LEORDENI
Vino în echipa cu cei mai buni!
Oferim
- Venit net până la **2.500 Ron net** în funcție de pregătire
- **Transport** din localitățile învecinate (Berceni, Vidra, Olteniţa, Frumușani, Glina și altele)
- Asigurăm **tichete de masă**, **prime** pentru realizări, primă de Crăciun și Paște
- **Contract** pe perioada nedeterminată
- Suntem o **companie serioasă**, de 20 de ani pe piață

Sunați la 0758 062 201 pentru o programare la interviu

581. **Cofetar si ajutor cofetar angajez cofetar si ajutor cofetar zona Metrou Cora Pantelimon. Relatii la nr. de telefon; ☎0723.215.723**

582. **Cofetar si ajutor de cofetar. Laborator de cofetarie, situat in apropiere de Piata Sudului, angajam cofetar si ajutor de cofetar. Oferim salarii atractive si program flexibil. ☎0740.439.062/ 0755.018.909 dul_mi@yahoo.com**

583. **Cofetar,** pentru laborator cofetarie, cu experienta, persoana serioasa, pasionata, numai pentru realizarea torturilor in martipan, mediu placut de lucru, carte de munca, conditii deosebit, salariu foarte bun, ☎0729.737.619

584. **Cofetar, ajutor cofetar, ajutor patiser laborator zona Dristor, vanzatoare Dristor/ Herastrau, 8 ore/zi, salariu atractiv; ☎0733.060.234**

585. **Cofetar, ajutor de cofetar Cautam colege/i pentru compania de deserturi elegante Cupcake Philosophy (www.facebook.com/cupcakephilosophy) in zona Sos. Colentina, Andronache. Contact la mail. ☎0726.050.568 ioana@cupcakephilosophy.ro**

★★★★★★★★★★★★★★★★★★★

598. **COLEGI -DACA ESTI MOTIVAT SI VREI SA LUCREZI LA STANDARDE EUROPENE VINO LA RESTAURANTUL DINES DIN PARCUL CAROL SA FACI PARTE DIN ECHIPA NOASTRA, ANGAJAM: BUCATAR, AJUTOR BUCATAR, OSPATARI, PICOLI, SPALATOR VASE, BUFETIER, VANZATOR, MUNCITOR NECALIFICAT PTR MANIPULARE MARFA, GRATARAGIU (WEEKEND), MESTERUL CASEI. POSTURI VALABILE SI PENTRU WEEKEND. SALARIU ATRACTIV, PROGRAM FLEXIBIL. SALARIUL SI PROGRAMUL SE NEGOCIAZA LA INTERVIU IN FUNCTIE DE EXPERIENTA SI POSTUL DE LUCRU. ☎0723.634.741**

★★★★★★★★★★★★★★★★★★★

★★★★★★★★★★★★★★★★★★★

599. **COLEGI- UN NOU CONCEPT INTERNATIONAL IN ROMANIA, KONE MANIA, PIZZA LA CORNET. SOCIETATEA PROMPT FOOD, COMPANIE CU VASTA EXPERIENTA IN INDUSTRIA OSPITALITATII ESTE IN CAUTARE DE NOI COLEGI- PIZZARI SI LUCRATORI FAST FOOD - ORIENTATI CATRE PERFORMANTA SI REZULTATE IN SERVIREA CLIENTILOR NOSTRI.DACA ACCEPTI PROVOCAREA NOASTRA, TRIMITE-NE CV-UL TAU SAU SUNA ☎0724.540.839 RESURSE.PROMPT@GMAIL.COM**

★★★★★★★★★★★★★★★★★★★

592. **Cofetariile** Tip Top-vanzatoare, 1800 lei, pt. locatiile din Pantelimon, Colentina, Obor, Tineretului, Giurgiului. Salariul 1650 lei net + 145 lei bonuri de masa, **1.800 L;** ☎0732.672.654

593. **Colaboratori, firma Express Kurier Europa din Austria cauta colaboratori, firme de transport cu Sprinter cu capacitate de la 4 europaleti pentru transport marfa in UE. www.exs ☎004366287977218 tub.at@exs.de**

594. **Colantor, angajam colantor spatii comerciale, program de noapte, nu implica deplasari. Detalii la telefon; ☎0734.181.244 daniel.bebereche@gmail.com**

595. **Colator** publicitar cu contract de munca si salariu atractiv. Firma isi desfasoara activitatea in Domnesti, Ilfov. Se asigura transport. Program de lucru: 9-18 ☎0722.231.337 cosmin.dragomir@totalmediaprod.ro

596. **Coleg** serios SC in domeniu constructii alpinism utilitar angajeaza necalificat, om la sol. Minime cerinte in domeniu. Seriozitate si spirit de echipa. Lucrari in Bucuresti. Pentru detalii sunati; ☎0767.627.108 tarziauuras180@gmail.com

JW Marriott Bucharest Grand Hotel
are următoarele poziţii disponibile:

Marriott INTERNATIONAL

CAMERISTĂ
Persoană energică, flexibilă, motivată, amabilă, ordonată;
Flexibilitatea în ceea ce priveşte programul în ture (AM şi PM)

PERSONAL CURĂŢENIE SPAŢII HOTELIERE (doar tura de noapte)
Persoană energică, flexibilă, motivată

SPĂLĂTOR VASE
Persoană energică, flexibilă, motivată;
Flexibilitatea în ceea ce priveşte programul în ture (AM, PM şi noapte)

BUCĂTAR ŞI PATISER
Diploma de bucătar, 1-2 ani experienţă în bucătarie / patiserie;
Persoană motivată, capabilă să înveţe repede;
Flexibilitatea în ceea ce priveşte programul în ture (AM şi PM)

Vei găsi la noi:
- o echipă care te va ajuta pas cu pas;
- contract de muncă pe perioadă nedeterminată;
- flexibilitate în program (program în ture);
- condiţii de muncă excepţionale;
- posibilităţi de promovare;
- bonuri de masă;
- servicii medicale gratuite.

Persoanele interesate sunt invitate să sune la numărul 021 403 19 94 pentru mai multe detalii.

MARRIOTT.COM/CAREERS FIND YOUR WORLD™

531. **Casiera** Mall Park Lake angajam casiera pentru locatie noua fastfood in Mall Park lake, program doua cu doua zile; **1.800 L;** ☎0766.405.416/ 0749.250.063

532. **Casiera operator -companie multinationala angajeaza operator casier cu sau fara experienta pentru locatii, in toate zonele Bucurestiului, se asigura pregatire, salariul intre 1800-2000 lei ron net, program 8 ore sau 12 ore, relatii la telefon; ☎0747.815.440/ 0799.831.111 claudia.petre@wisebox.ro**

533. **Casiera** pentru fast food zona Marasesti salariu net 2200 lei + bonuri de masa (15 lei/bon), contract de munca pe perioada nedeterminata, program de luni - vineri, o masa gratuita pe zi, echipament de lucru, traing-uri; ☎0785.405.645

534. **Casiera** Solar Vip Studio, receptionera tanara si serioasa pt. studio bronzare Militari. Aspect fizic placut, comunicative, energice, amabile, sa respecte sarcinile impuse de fisa postului. Trimiteti CV si poza prin email, ☎0763.643.015 Solarvipstudio@gmail.com

535. Casiera vanzatoare magazin alimentar zona Presa Libera- Baneasa, program 7,00-14,00, salariu 1800 lei. ☎0723.655.622

536. **Casiera,** lucrator comercial Shop&Go Mega Image angajeaza casiera si lucrator comercial in sectorul 1 si 6 , program 8 ore pe zi in doua schimburi. Experienta nu este necesara dar constituie un avantaj ☎0729.903.824

537. **Casiera,** picoli, spalator vase, ajutor bucatar pentru restaurantul Chez Toni, urgent, local elegant cu specific libanez, zona Floreasca, baza sportiva Pescariu, conditii de lucru avantajoase (salariu, tips, masa, transport), contract munca; ☎0734.296.177 b_georgeta@hotmail.com

538. **Casiera,** vanzatoare pentru magazin alimentar im zona Brancoveanu. Salariu atractiv, program flexibil. CV la mail, tel: ☎0722.691.308 serban.penda@yahoo.com

539. **Casiera,** vanzator pentru market, cu experienta, zona sos. Colentina si Afumati, program in ture, conditii foarte buna, CM, **2.600 L;** ☎0727.900.690

540. **Casiera.** Angajam fete la servire si casiere pentru fast food in mall Baneasa, Pantelimon, salariul incepand 1.800 -2200 lei net, masa asigurata, transport, mai multe detalii la tel sau CV pe email, **2.200 L;** ☎0770.434.137 info@lasafi.ro

548. Caut doamna pentru ajutor menaj; ☎0722.507.708

549. **Cautam** bucatar calificat. Restaurantul Chico Chillout angajeaza bucatar calificat.Specific: japonez & european. Nu cerem obligatoriu specializare in bucataria japoneza. Oferim posibilitatea de a o invata lucrand platit, ☎0733.324.426 chillout chico@gmail.com

552. **Centrul** de Medicina Tradinitionala Chinezeasca angajeaza asistenta medicala, asistenta medicala masaj terapeutic si secretara. Se cere experienta in domeniul medical si studii de specialitate. Selectie de CV pe email. Relatii la nr. de telefon; ☎0771.786.728 wmr632951889@gmail.com

553. **Chef** bucatar catering 5500 lei net Catering in dezvoltare angajam chef bucatar. Meniul este romanesc. Program: o zi cu o zi, salariu pornire 5.000-5.500 lei net in functie de experienta profesionala. Sectorul 1, **5.500 L;** ☎0785.774.563 cateringsector1@gmail.com

554. **Chef** bucatar catering, 5.000-5.500 lei net, Firma de catering cu 15 ani vechime, in continua dezvoltare, angajam chef bucatar. Gatim zilnic pt. 1400 persoane. Meniul este romanesc. Program: o zi cu o zi, salariu pornire 5.000-5.500 lei net. Sect. 1, **5.500 L;** ☎0785.774.563 cateringsector1@gmail.com

555. **Chimisti** pentru detergenti producator detergenti sector 3 angajeaza inginer chimist, operator chimist, automatist, electrician conditii salariale foarte bune. Cv la arcalux@yahoo.com www.arcalux.ro ☎0722.404.983 arcalux@yahoo.com

556. **Chinetoterapeut camin batrani Pantelimon angajeaza chinetoterapeut part time; ☎0769.606.639**

557. **Chocolat** angajeaza bucatar cu experienta Chocolat Createur de Gout angajeaza bucatar cu experienta de minim 5 ani atat in sectia cald cat si in sectia rece a bucatariei. Experienta in locatii cu specific international reprezinta un avantaj; **3.200 L;** ☎0743.258.251 andra@chocolat.com.ro

558. **Cicularist** sau ajutor circularist pentru debitare pal melaminat, cu sau fara experienta. Salariu atractiv plus bonusuri. Se ofera contract de munca. Rog seriozitate ☎0773.887.548/ 0763.692.398 office@artamobilei.ro

559. **Circularist,** ajutor circularist pentru debitare Pal Melaminat cu sau fara experienta. Salariu 2500-3500 lei. Se ofera contract de munca. Rog seriozitate. ☎0763.692.398 florentinburcea@yahoo.com

570. **Coafeza** si maseuza pentru salon infrumusetare pt ce Campia Libertatii, parc IOR sector 3. Rog seriozitate; **1.200 L;** ☎0768.011.494 oceanicworld@gmail.com

571. **Coafeza,** cosmeticiana, maseuza, salon zona Titan, vad format, ofer carte munca, 8 ore; ☎0729.380.835

572. **Coafeza,** frizer, cosmeticiana, manichiurista (manichiura pedichiura clasica si semi) experienta minim 2 ani pentru salon de infrumusetare Bella Studio program o zi cu o zi , duminica liber. Zona Obor, Stefan cel Mare ☎0727.862.288 florentinapopescu12@yahoo.com

573. **Coafeza,** frizer. Cute Salon situat in sectorul 3, angajeaza frizer si coafeza salariu fix + procent, program o zi cu o zi; ☎0765.498.916 calotescu_andreea@yahoo.com

574. Coafeza, manichiurista si cosmeticiana pentru salon situat in incinta Auchan Berceni; ☎0721.990.720

575. **Coafeza,** manichiurista, cosmeticiana, maseuza, salon cu vad, zona Diham, Pantelimon; ☎0726.457.313

576. **Coafeza**/ manichiurista de la 2000 lei/ luna. Salon Violet situat pe bd Theodor Pallady, sect 3, angajam coafeza si manichiurista cu experienta. Oferim salariu fix, incepand de la 2000 lei sau comision, contract 8 h, program o zi da, una nu. **2.000 L;** ☎0736.661.848

577. **Coafori** 2, cu experienta si o manichiurista Centrul Shakti angajeaza 2 hairstylisti experimentati program 1 zi cu 1 zi. Detalii la tel. sau centrulshakti@gmail.com, www.centrulshakti.ro; ☎0755.069.569

578. **Cofetar** cu experienta cofetarie din 99, sector 4, firma serioasa, loc de munca stabil, mediu placut de lucru, salariu motivant; ☎0729.737.619

579. **Cofetar cu experienta, laborator cofetarie cu vechime angajeaza cofetar pentru preparatie, decorator torturi pasionati, mentionam ca lucram numai la comanda pentru evenimente mediu excelent lucru, salariu foarte bun ☎0729.737.619**

580. **Cofetar pentru labolator de prajituri program 8-19:00, se lucreaza 2 zile, cu 2 libere. Salariul este de 2500 lei net, tipsuri. Atelierul este in zona Piata Victoriei.Sunt angajate pers. cu diploma/ experienta 2.500 L; ☎0729.699.825**

586. **Cofetar, cofetaria Art Dessert, cursuri de instruire profesionala platite de companie; instruire profesionala continua alaturi de Master Cake Irina Apostol; venit salarial in functie de nivelul pregatirii tale. ☎0722.305.398 emilia@emexromania.ro**

587. **Cofetar,** patiser cu experienta, daca stapanesti bine bazele cofetariei/ patiseriei, esti serios, punctual si pasionat de meseria ta, te asteptam cu drag sa ni te alaturi. Salariu intre 2.300 si 3.000 lei in functie de experienta ☎0743.258.251 andra@chocolat.com.ro

588. **Cofetari,** cofetaria Monalisa angajeaza in conditii deosebite; ☎0785.082.421

589. **Cofetaria** Marvio angajeaza: cofetar, ajutor de cofetar, vanzatoare, personal curatenie. Salarii atractive. Sos. Stefan cel Mare nr. 31, interval orar: 9.00- 20.00; ☎0769.994.994

590. **Cofetaria** Tic - Tac angajeaza patiser cu experientra. Seriozitate; ☎0722.459.539 contact@cofetictac.ro

591. **Cofetaria** Tic-Tac angajeza cofetar cu experienta. Sector 3, Titan. Seriozitate. Salariu motivat. ☎0722.459.539/ 021.324.95.54 angelinacofe@yahoo.com

597. **Colege,** modele online, fete, studente, casnice daca vrei sa iei parte la construirea unui brand bazat pe etica si valori sanatoase, asteptam sa te alaturi echipei Secret Models. Va oferim plata zilnica/ perioada, bonusuri, 60 % prima luna, cazare ☎0723.499.633/ 0761.720.098 contact@secretmodels-studio.com

EFD INDUCTION
FIRMA EFD INDUCTION din comuna Vidra, Ilfov angajează
Sudor şi Lăcătuş mecanic montator
Condiţii excelente!
Relaţii la: **021.332.19.48/105**

Angajăm
PERSONAL CURĂŢENIE
pentru sedii de birouri şi spaţii comerciale
Program Full-time 8 ore
Se solicită seriozitate şi dorinţă de muncă.
Salariu fix, decontare transport, loc de muncă stabil, ore suplimentare platite, mediu de lucru modern.
Telefon: 0723.329.680

LOCURI DE MUNCĂ

Magazinul Selgros Berceni recrutează personal:

- MĂCELARI
- CASIERI
- PREPARATORI CARNE
- LUCRĂTOR COMERCIAL
- FUNCŢIONAR INFORMAŢII CLIENŢI

SELGROS cash & carry

Trimiteţi CV-ul la: e-mail: 145_SK@selgros.ro sau direct la sediul magazinului (Informaţii Clienţi) Selgros Berceni Str. Turnu Măgurele nr. 92-108, sect. 4, Bucureşti.

600. **Commis** pentru un important hotel din Bucuresti. Locatie: Universitate, zona centrala. Program: 5 zile/2 libere in 2 ture. Salariu: 1.300-1.500 lei net, **1.500 L;** ☎0725.132.133

601. **Compania** Maroza Natural cauta Consilieri Vanzari, colege si colegi interesati de a intra intr-un colectiv tanar si ambitios: persoana entuziasta, cu atitudine pozitiva, comunicativa, flexibila si orientata catre autodezvoltare, ambitioasa si dornica de rezultate pozitive, care sa demonstreze si sa dezvolte excelente abilitati de recomandare asociata si/sau alternativa produselor din portofoliu. Responsabilitati: - Consilierea clientilor in alegerea produselor potrivite conform nevoilor acestora,- Promovarea si comercializarea produselor din magazin, - Incasarea si verificarea platilor in numerar/card, - Receptionarea marfurilor, etichetarea si aranjarea produselor la raft, - Mentinerea standardelor de identitate vizuala a brandului, merchandising, - Inventarierea partial sau totala a stocului din magazin, - Informarea permanenta cu privire la produsele comercializate in magazine si noutatile in domeniu. Sunati sau trimiteti mail; ☎0799.804.359 liliana.cincu@maroza.ro

602. **Compania Romprest Service S.A. angajeaza: Receptioner service auto, Electrician auto - turisme si camioane, Mecanic auto, Tinichigiu, Vopsitor, Sudor, Electrician Intretinere si Reparatii, Instalator Tehnico-Sanitar, Vulcanizator, Zidar, Tamplar, Soferi profesionisti, Tractoristi, Masinist Utilaje cale si terasamente, Muncitori necalificati, pentru punctul de lucru din Chitila-Ilfov, informatii la tel. 021/490.20.10 si la sediul societatii din Str. Macului nr. 26, Chitila-Rudeni, jud. Ilfov; Tehnicieni salubritate, Sefi echipa salubrizare, Muncitori necalificati, informatii la tel. 0741.222.521, sector 1, Bucuresti. Persoanele interesate pot transmite CV-ul la adresa de e-mail recrutare@romprest.ro**

603. **Companie** de top angajaza tineri economisti pentru postul economist. Cerinte: experienta min 3 ani, SAGA, limba engleza, pc avansat. Conditii de top salariu motivant, rog seriozitate, telefon: ☎0723.581.684 alina.netoiu@globalcons.ro

604. **Complexul** Poenita din statiunea Costinesti angajeaza: sef sala, bucatari, ajutor bucatar, transatori carne, ospatari, barmani, receptionere, cameriste, muncitori necalificati,soferi distributie si ajutor pe masina; ☎0720.088.381/ 0765.621.400/ 0764.738.474

605. **Condor** Style angajam croitorese - masini de cusut industriale, experienta 2 ani. Relatii la tel.; ☎0722.677.717 office@condorstyle.ro

606. **Conducator** auto Bronec angajeaza personal pentru functia de conducator auto cu atributii de agenti securitate, cu permis categoria B, pentru obiectivele din Bucuresti; ☎021.326.20.44 bronec@bronec.ro

607. **Conducator** auto categoria C, E, cerinte: studii medii permis de conducere categoria B, C, E; atestat sofer profesionist transport marfa; experienta minima 3 ani transport intern; cazier ☎0765.475.754 office@greenglobal.ro

608. **Conducator** auto masini clasa business, societatea comerciala de transport persoane in regim de inchiriere sofer, cu autoturisme clasa business, angajeaza conducatori auto cu experienta **1.650 L;** ☎0747.999.440 Booking@fly2airport.ro

609. **Conducatori** auto Societate Comerciala, angajam conducatori auto profesionisti C+E, pentru transport intracomunitar. Salariul, diurna 60 /zi, 2100 . Detalii la tel. ☎0769.680.803

610. **Confectioner** textile cu experienta in executia produselor, suntem in sectorul 6, oferim bonuri de masa, decontare transport, salariu atractiv. Relatii la telefon ☎0748.407.608

611. **Confectioner** textile cu experienta, oferim bonuri de masa, decontare transport, salariu de 1500 ron. Detalii la telefon. Rugam seriozitate. ☎0748.407.608

612. **Confectioner** calificat industria textila Personal calificat cu experienta pe masina de cusut liniara pentru atelier de croitorie. Program 7.3016.00, salariu 1500 lei net. Zona de metrou Timpuri Noi. Posibil ore suplimentare platite. **1.500 L;** ☎0722.539.757 danielazlataru@yahoo.com

613. **Confectioner** dama, personal calificat in croitorie. Vrem ca viitoarea noastra colega sa fie o persoana serioasa, cu experienta, cu atentie la detalii, organizata si responsabila. ☎+40723174871/ +40723174871 office@ersaatelier.com

614. **Confectioner** la triplock, liniara, butoniera, croitor la curs cu experienta si ajutor brodeza, zona Piata Sudului; ☎0745.656.694

615. **Confectioner** masina de cusut responsabilitati: confectioner textile pentru masina de cheite si masina de cusut simplaOferta: contract de munca, salariu atractiv, tichete de masa, program de lucru de luni-vineri. ☎0748.219.724 danielavisinescu@bustieremedicale.ro

616. **Confectioner** textile experienta masina simpla si triploc. Program de lucru 4/6/8 ore in intervalul 8:00-16:00. Salariu atractiv plus bonuri de masa ☎0722.323.637 viorica.boariu@gmail.com

617. **Confectioner** textile triplok si liniara pentru Fabrica confectii copii, bl. Theodor Pallady, sector 3, detalii la telefon ☎0731.731.203 contact@mic-pitic.ro

618. **Confectioner,** montator tamplarie PVC confectioner, montator tamplarie PVC. Salariu brut 3961 ron. Salariu net 2700 ron. Salariu net cuprinde: 2285 ron in cont, 315 ron bonuri de masa, 100 ron bonus Paste si Craciun; **3.961 L;** ☎0733.822.822 contact@transparentresidence.com

619. **Confectionera** angajam cu carte de munca confectionera cu experienta in masina de cusut lineara. Va oferim salariu atractiv, bonuri de masa, prime de Craciun si de Pasti, program 7.30-16.00 de luni pana vineri. ☎0722.411.446 office@asined.ro

620. **Confectionera,** cusatoreasa cu experienta in confectii dama care sa poata realiza un produs finit cap-coada, **2.500 L;** ☎0755.150.501 alexandruraicudesign@gmail.com

621. **Confectionere** angajam zona Piata Rahova; ☎0761.969.724/ 0764.995.225

622. **Confectionere** cu experienta. Cerinte: se incadreaza in norma ceruta specifica lucrarilor, organizeaza corespunzator locul de munca. Zona atelier confectii Bd. Chisinau. ☎0723.373.509

623. **Confectionere** lenjerie pat, sector 4; ☎0722.384.479

624. **Confectionere** masina liniara, calcatoreasa si sef formatie pentru atelier confectii dama serie mica. Zona Militari. Salarii motivate, carte de munca. ☎021.434.88.48/ 0747.501.279

625. **Confectionere** masini liniare si triplock, pentru atelier zona Obor, Dna Ghica, Baicului. ☎0722.625.000

626. **Confectionere** marochinarie textila sector 2 langa metrou, lucru pe operatii, contract 8 ore, luni-vineri, bonuri de masa, salariu pe card, transport decontat integral (si zona limitrofa), salariu negociat individual **1.700 L;** ☎0725.336.770

627. **Confectionere** pentru Delta Services atelier de croitorie in zona Pieptanari angajeaza confectionere cu experienta, salarii avantajoase, bonuri, stablitate, contracte munca, posibilitate lucru part-time. Lucram uniforme si centru comanda; ☎0723.511.588 hm.recrutare@yahoo.com

628. **Confectioneri** in masina simpla de cusut, triplok, pentru Fabrica de Confectii textile, salariu si tichete de masa, mediu de lucru placut, zona Viilor; ☎021.424.62.93

629. **Confectioneri** si sef de linie pentru firma confectii textile din Bucuresti, sector 5, salarii atractive si bonuri de masa ☎0722.368.178 ttcromania@gmail.com

630. **Confectioneri** textile, atelier confectii dama (infiintat in 1992), angajeaza confectioneri cu experienta, produse lucrate cap-coada, serii mici (salariu incepand de la 3000 lei).Sector 1 (Chibrit-Pod Constanta); ☎0736.668.317

631. **Consilier** piese comenzi magazin on line importator piese camioane si remorci, angajam operator call center, identificare, oferim conditii bune de lucru si venituri motivante, bd. Preciziei. Rog trimiteti CV la email; **2.500 L;** ☎0749.102.608 resursemane@edparts.ro

632. **Consilier** tehnic vanzari magazin motounelte Salariu lunar net intre 1.500 si 2.500 lei in functie de experienta. Bonus lunar din vanzari si tichete de masa. Trimite CV la: recrutare@motounelte.ro. Informatii suplimentare: www.motounelte.ro recrutare@motounelte.ro

633. **Consilier** vanzari cautam pentru magazin materiale mobilier MamBricolaj, str Luica 180, rog trimiteti CV. Salariu de la 3200 lei brut. Plus comision din vanzari, **3.200 L;** ☎0740.409.813 office@mambricolaj.ro

634. **Consilier** vanzari, Militari Shopping insula parfumuri (Infinite Love) ture de 6 ore, 2 weekenduri libere venit fix 1500+bonusuri, cerem experienta in comunicare si promovare, dorim persoane motivate stabile si serioase; **2.500 L;** ☎0734.193.195 oana_dn74@yahoo.com

635. **Consilier** vanzari/vanzatoare Magazin haine dama. Complex comercial Sir, sector 6. Program: L-S 9.30-20.30, D 9.30-16.00 (o zi cu o zi, un weekend cu un weekend). Salariu: 1500-2000; ☎0722.638.183 radumiu2008@yahoo.com

636. **Consilier,** consilier vanzari, consilier logistica. Vino in echipa noastra! Leroy Merlin Sos. Chitilei angajeaza consilier, consilier vanzari, consilier logistica, part-time sau full-time pentru perioada ne/determinata. Hai la interviu! www.job.leroymerlin.ro ☎0758.095.784/ 0753.103.136

637. **Constructor (zidar) intretinere pentru abator din Afumati. Conditii avantajoase; ☎0724.539.338**

638. **Constructor tipare cunostinte operare Gemini si modelier confectii textile dama, angajam pentru firma. ☎0766.849.566**

639. **Consultant** vanzari GSM Braila, zambitor din cale afara si prieten cu oamenii chiar si la prima vedere, dornic de rezultate si crestere profesionala, serios, punctual si cu initiativa doina.rusu@arcoexpert.ro

640. **Consultant vanzari GSM Galati, zambitor din cale afara si prieten cu oamenii chiar si la prima vedere, dornic de rezultate si crestere profesionala, serios, punctual si cu initiativa doina.rusu@arcoexpert.ro**

641. **Consultant Vanzari SEAP societate comerciala infiintata de 12 ani, importator de piese camioane, utilaje, remorci, autoutilitare, cerem cunostinte solide excel, cerem seriozitate, zona Militari, avantaj experienta in piese. 4.500 L; ☎0749.102.603/ 0749.102.608 resurseumane@edparts.ro**

642. **Consultant** vanzari, asistent manager, operator calculator, la fabrica productie pavaj. Punct de lucru Otopeni, str. Libertatii nr. 8. Cu si fara experienta. Salariu + comision, CV la adresa de email, **2.500 L;** armopavsrl@yahoo.ro

655. **Contabil** sef Procema Perlit SRL, activitate productie, cifra de afaceri 500.000 eur, 11 angajati contabilitate completa si personal ☎0720.010.146 claudiu.somacescu@procema.ro

656. **Contabil** studii medii, culegator date cu experienta, studenti, salariu motivant, program de luni pana vineri. ☎0730.255.555/ 0723.506.999 solver09@yahoo.com

657. **Contabil,** contabila Angajam contabil(a) cu experienta, program full time, de preferat din sectorul 2. Pentru mai multe detalii sunati. CV la aderesa: petprodexim@yahoo.com; ☎0758.885.010

658. **Contabil,** contabila Firma de contabilitate angajeaza contabili juniori pentru sediul din Bucuresti si Giurgiu, absolventi ai Facultatii de ASE, de preferat Facultate Finante Contabilitate sau Audit Financiar; ☎0732.320.012 contact@stubeanu.ro

659. **Contabil,** gestionar restaurant cu studii superioare si experienta in Horeca. Cunostinte: Saga, Excel, Word. Responsabilitati: genstiune, stocuri, NIR, salarizare, declaratii, etc. ☎0745.574.230/ 0745.574.230 ella.translucid@gmail.com

660. **Contabil.** Societate de contabilitate experta CECCAR angajeaza contabili juniori. Posturi libere - 3. Salaraiu, bonuri de masa plus transport. **2.000 L;** ☎0726.383.953 angajari@contabilicesc.ro

661. **Contabila** societate angazeaza contabila cu experienta de minim 10 ani, sa cunoasca programul SAGA, sa intocmeasca balanta, bilant, decl., revisal, etc, poses. permis cat B. Salariul se neg. la societate **1 L;** drumetul.tomis@yahoo.com

662. **Contabila** primara CDI, sector 2, Buc., angajeaza contabila cu experienta in domeniu si cunostiinte PC-Saga; ☎0730.444.450 hr@cdy.ro

663. **Contabilitate** primara Firma de constructii angajam contabil pentru contabilitate primara pana la nivel de bilant.Relatii la tel de luni pana vineri intre 8-16:30. Locatie zona Republica. ☎0732.113.323

664. **Contabilitate** primara si asistent manager angajam personal (contabilitate primara si asistenta manager), salariu avantajos, bonusuri, decontare transport. **500 €;** ☎0757.016.666 alexandra@corelligroup.ro

665. **Contabilitate** primara si asistent manager angajam personal pentru contabilitate primara si asistent manager; **2.400 L;** ☎0788.888.850 alexandra@corelligroup.ro

666. **Contabilitate** primara, secretariat, angajam personal pt activitati de contabilitate primara si secretariat, abilitati organizatorice si de planificare, cunostinte operare PC, studii medii ☎0740.101.051 eliza@aktis.com.ro

680. **Cosmeticiana** cu experienta si in masaj, salariu atractiv 2.200 lei+920 lei carte de munca, platita 8 ore. program 1 zi da 1 nu, 1 weekend da, 1 nu. Salon de 13 ani, zona metrou Gorjului. **2.200 L;** ☎0724.357.422 office@cmstill.ro

681. **Cosmeticiana** cu minimum 3 ani experienta, aspect fizic placut pentru Maissa Beauty and Spa in incinta supermaketului Cora Lujerului, salariu atractiv; ☎0743.065.300

682. **Cosmeticiana** cu experienta de minim 2 ani in domeniu, pentru salon din zona Dristor. Salariu motivant. Tel.: ☎0725.449.595

683. **Cosmeticiana** cu experienta salon zona Titan, 10 ani vechime, vad format, ofer contract munca 8 ore. Cer si ofer seriozitate; ☎0729.380.835

684. **Cosmeticiana** cu experienta zona Obor; ☎0723.880.799

685. **Cosmeticiana** cu experienta si make up, salariu atractiv, 2.200 lei+920 lei carte de munca pe 8 ore, program 1 zi da 1 nu. 1 weekend da 1 nu. Salon de 13 ani, zona metrou Gorjului. Detalii la tel. **2.200 L;** ☎0724.357.422

686. **Cosmeticiana** Pipera Salon elegant de infrumusetare amplasat in Pipera, angajeaza cosmeticiana cu experienta. Conditii salariale atragatoare. Pentru programarea unei intalniri, sunati la tel, **2.000 L;** ☎0748.657.148 hellobeautypipera@gmail.com

687. **Cosmeticiana, program 1/1, duminica libera, Cm, salariu fix, concediu platit. Aviatiei, salon vechime 10 ani; ☎0787.329.518**

688. **Cosmeticiana,** salon sector 1, zona Garii de Nord angajeaza cosmeticiana cu experienta, salariu fix plus comision ☎0736.877.256

689. **Cosmeticiana, salon zona Titan, vad format, ofer carte de munca, 8 ore; ☎0729.380.835**

690. **Cosmeticiana,** coafeza, hair stylist si manichiurista cu experienta minim 1 an. Salariu fix sau procent, program 1 zi cu o zi. Colentina, sector 2, Bucuresti; ☎0762.769.946

691. **Covrigar,** gogosar, patiser, Piata Straduintei, sector 4, Bucuresti. Conditii de munca deosebite; ☎0723.681.126

692. **Covrigareasa** cu experienta pt. Patiseria Tismana, se lucreaza: luni-vineri, 06:00-16:30, sambata si duminica liber. Zona Colentina Fundeni **2.800 L;** ☎0733.869.232

693. **Covrigari,** modelatori, patiser, program flexibil, salariu bun; ☎07493272214

IRBIS GUARD GRUP angajează:

- ŞEF TURĂ
- AGENŢI SECURITATE
- AGENŢI INTERVENŢIE
- RECEPŢIONERI

Salarizare cuprinsă între 1500 - 2000 RON

Contact: 0786 189 306 www.irbisguardgrup.ro

708. **Croitoreasa** - confectionera rochii ocazie, pentru croitorie cap - coada, la comanda de dama, modificari sau retusuri articole de dama. Atelier situat central in zona Dorobanti, sector 1, program lejer, salariu motivant; ☎0755.123.033 contact@retoucherie.ro

709. **Croitoreasa** cu experienta in realizarea produslui cap-coada pentru atelier, ofer carte de munca, mediu foarte placut, locatie spatioasa, salariu intre 1600 - 2.600 neg., prime, 8 ore, zona Stefan cel Mare ☎0726.095.146

710. **Croitoreasa** cu experienta pentru retusuri si modificari imbracaminte, indiferent varsta (chiar si pensionara) program flexibil. Salariu atractiv. Oferim si cerem seriozitate, ☎0766.292.570/ 0767.524.302

711. **Croitoreasa,** angajam croitoreasa pentru comanda, serii mici si pentru efectuat probe. Atelier situat in zona Victoriei; ☎0748.119.171 manu@manuri.ro

712. **Croitoreasa,** confectionere si muncitori necalificate pentru atelier de croitorie si de retusuri; ☎0770.286.725

713. **Croitoreasa-reusisera** croitoreasa-reusisera pentru atelier retus.Program si salariu motivant; ☎0723.254.463 Cristescu_alexandru2003@yahoo.com

714. **Croitoreasa.** Atelier cautam croitoreasa care sa croiasca si sa coase produsul cap-coada. Lucram rochii simple de zi pt mediul online. Oferim seriozitate intr-un mediu de lucru deosebit. Zona Foisorul de foc **2.200 L;** ☎0749.350.078 Oana.popa85@yahoo.com

715. **Croitoreasa/masinista/confectionera** producator costume de baie angajeaza croitoreasa/ masinista/ confectionera/ cusatoreasa pentru lucrul in serie. Cerinte: experienta in domeniu, atentie deosebita la detalii. Cunoasterea masinilor de cusut; ☎0764.601.610

716. **Croitorese** la domiciliu pentru confectii usoare. ☎0722.625.000

717. **Croitorese** (confectionere) pentru masina de cusut simpla, muncitoare necalificate -in croitorie angajeaza firma din bd. Timisoara nr. 84, Valea Cascadelor, sector 6 in incinta Complex Comet (Fabrica de steaguri), program 9 - 17. ☎0737.372.735

718. **Croitorese** pentru retus, modificari sau cap/coada pentru ateliere extrem de cochete in sec. 3 si 4 sa aiba o f. buna experienta in retusuri si modificari sau produse cap/coada se ofera perioada de lucru pana la adanci batraneti salarizare f. atractiva. ☎0722.396.268/ 0749.020.225 ionescuadialexandru@yahoo.com

719. **Croitorese. Atelier de creatie vestimentara, angajam croitorese cu experienta, capabile sa faca un produs cap-coada. Atelierul este in centrul orasului. Se ofera salriu atractiv, bonuri de masa si bonusuri. Program de 8 ore. Oferim seriozitate intr-un mediu de lucru deosebit; ☎0727.369.293**

720. **Croitori,** croitorese, tiparisti tipariste cu experienta, atelierul este situat in Fundeni, program lejer de luni pana vineri de la 8:00-16:30, carte de munca + bonificatii **2.500 L;** ☎0769.259.589 cata.cata2305@yahoo.com

721. **Curatatorie** ecologica cauta personal cu experienta Oferim pachet salarial peste medie pentru experienta 2-5 ani, tichete de masa, sporuri,ore suplimentare, decontare transport, serviciii medicale in clinica Medlife, concediu 21 zile. ☎0722.291.414 contact@aquaclean.ro

722. **Curatenie** Victoriei-clinica - tura de noapte 22-6 Firma de curatenie angajam pentru clinica in zona piata victoriei personal curatenie cu experienta pentru tura de noapte; . Se cere seriozitate mare, experienta, aspect ingrijit, atentie la detalii . **1.550 L;** ☎0771.449.760 office@curateniebirou.ro

723. **Curier** Hotel Minerva angajeaza curier, bell-boy cu experienta. Conditii de munca deosebite: salariu, sporuri si tichete de masa. Program flexibil: 12/24 12/48, obligatoriu permis de conducere cat B. ☎021.311.15.55 hr@minerva.ro

724. **Curier** pedestru; ☎0737.994.034

725. **Curier** auto Bucuresti Livrare plicuri, colete conform regulament. Pachet salarial foarte atractiv; ☎021.410.25.35 office@fastius.ro

726. **Curier** bicicleta electrica Takeaway.com - Oliviera.ro angajeaza curieri livrare mancare bicicleta proprie, companie, salariu+ bonus - 2000-4000 ron; **4.000 L;** ☎0725.944.517 silviuharabagiu@takeaway.com

727. **Curier** Bucuresti, permis categoria B Angajam curier si manipulant electrocasnice. Angajam curier colete mici. Permis categoria B. Salariu motivant, bonusuri. Carte de munca. Informatii la tel. Rog seriozitate; ☎0761.090.900 charmingstyle.srl@gmail.com

728. **Curier** livrator sofer catering restaurant cu livrare (zona Dacia, Stefan cel Mare) angajam sofer pe masina firmei sau pe masina personala. Program 2 zile cu 2 zile libere sau 3 zile cu 1 zile libere. Salariu, benzina, masa contract. **2.400 L;** ☎0799.973.783 contact@restaurantmonparis.ro

729. **Curier** masina proprie/companie compania Takeaway.com-Oliviera.ro angajeaza curieri livrare mancare, masina personala/companie salariu, bonus 3.000 - 5.000 Lei **5.000 L;** ☎0725.944.517 silviuharabagiu@takeaway.com

730. **Curier** permis categ B, Titan, Jerry`s Pizza angajeaza curieri. Program flexibil, in ture part time sau full time. Recomandat pentru candidatii care cauta al doilea job. Venituri intre 2500- 4000 net; ☎0729.074.307 vali.vasile@jerryspizza.ro

731. **Curier** zona lancului, cat. B, Jerry`s Pizza angajeaza curieri in magazinul din zona lancului. Program flexibil, in ture part time sau full time. Recomandat pentru candidatii care cauta al doilea job! Venituri intre 2500- 4000 net ☎0733.773.251 marius.danaila@jerryspizza.ro

732. **Curier,** livrare pizza, 1 Mai, Mihalache, pizzerie angajeaza pt. program part-time/full time in ture. Cerinte: permis categoria B. Se acorda: salariu fix, echipament, transport. Castig mediu 2.500-4000 lei net/luna. ☎0728.088.655 iulian.ghitulescu@jerryspizza.ro

733. **Cusatoare** pregatitoare la pereche, manopera atragatoare, atelier incaltaminte angajeaza; ☎0722.794.058

734. **Cusatoreasa** calificata masina de cusut 1900 lei net, Personal calificat neaparat cu experienta pe masina de cusut liniara pentru atelier de croitorie. Salariu 1900 lei net. Zona de metrou Timpuri Noi. Carte de munca. **1.900 L;** ☎0722.539.757 danielazlataru@yahoo.com

735. **Customer** support, magazin online, sediu central (Cismigiu), angajam persoana care sa se ocupe de relatia cu clientii online, confirmari comenzi telefonice, clientii din showroom; ☎0764.521.095 caliman.andreea@gmail.com

736. **Dansatoare** pentru club din centrul Bucurestiului club privat din centrul orasului Bucuresti angajeaza dansatoare si hostess, cu sau fara experienta; ☎0744.818.526 modernshow@yahoo.com

737. **DDD** Nord angajeaza operator DDD pentru efectuarea tratamentelor de dezinsectie, deratizare si dezinfectie in zona Bucuresti. Cerinte minime: permis conducere cat. B. Se ofera 1800- 2000 Lei/ luna, **2.000 L;** ☎0746.236.789 contact@ddd-bucuresti.ro

738. **Debitor** masina de taiat aluminiu Muncitori atelier aluminiu persoana dinamica, responsabila, cu capacitate de invatare, capabila de lucru in echipa. Program 8-16.30. Zona Ozana; ☎0729.069.994 virgil@jjgroup.ro

739. **Decorator** florar angajez florar cu experienta de minim un an in domeniu. Program 12 ore. Candidatul trebuie sa fie responsabil, punctual, cu bun simt, muncitor, serios.Angajarea se face cu forme legale. ☎0744.604.395

740. **Decorator.** Cofetarie angajam tineri talentati sau pasionati hand made si studenti la arte plastice din toata tara, energici cu aptitudini artistice realizare figurine comestibile salariu motivant, program flexibil; ☎0729.737.619

741. **Desenator** tehnic AutoCAD, proiectant, cu experienta in proiectarea de arhitectura a constructiilor civile. Este necesarea cunoasterea programului AutoCAD. Proiecte diverse. Fara limita de varsta. Program flexibil pachet salarial atractiv. ☎0723.425.808/ 0722.660.806 office@1design.ro, officeods@yahoo.com

742. **Deservent** buldoexcavator cu experienta. Se ofera contract de munca pe perioada nedeterminata. Se ofera cazare, diurna si transport pentru lucrari in afara orasului. Salariu atractiv. ☎0727.374.199/ 0737.126.318 gpibuildinglogistic@yahoo.com

743. **Deservent** utilaj Buldoexacator JCB 3CX S.C. Dyandy 2002 angajeaza deservent utilaj marca JCB tipul 3CX; ☎0731.837.855/ 021.420.13.70 dyandy2002_contact@yahoo.com

744. **Direct-Line** Inox, cautam colegi. Filiala Bucuresti angajeaza: Operator utilaj CNC/ Tehnician,Manipulant Marfa depozit www.directline.roRelatii la tel.0212562242 sau CV la e-mail: bucuresti@directline.ro ☎021.256.22.42 bucuresti@directline.ro

745. **Director** administrare lant magazine Cerinte: experienta in comert minim 5 ani; ☎0723.460.295

746. **Director** de productie cerinte: 4 ani vechime in companii apartinand de mari contribuabili. Domeniu: activitate produse alimentare ☎0723.460.295

747. **Director** national de vanzari cerinte: 4 ani vechime in companii apartinand de mari contribuabili. Domeniu: activitate produse alimentare; ☎0723.460.295

748. **Diriginte** / Inginer /Maistru instalatii gaze coordonare santiere pentru societate in domeniul gazelor angajeaza persoana dinamica, abilitati in organizare si planificare, cu experienta. **2.800 L;** ☎0765.252.117 distrigazsan@gmail.com

749. **Dispecer** pentru dispecerat central de monitorizare. Aptitudini operare calculator, abilitati de comunicare, studii medii; ☎021.335.84.20/ 0722.307.333 angajari@aba.ro www.abasecurity.ro

- Simigeria LUCA -

Angajează: Vânzători, Pizzeri, Modelatori, Ospătari

- Cu sau fără experienţă -

ASIGURAM TRANSPORT — SALARIU MOTIVANT

Telefon: 0723.059.813 — 0786.991.513

savoare garantată de LUCA simigeria

Plămădim cu drag zi de zi pentru tine!

www.simigerialuca.ro — www.pizzaluca.ro

643. **CONTABIL** -arhivarea documentelor contabile; -operarea in programul Saga a documentelor contabile-intocmirea balantei; -intocmirea bilantului anual si semestrial; -intocmirea declaratiilor obligatorii, **2.500 L;** ☎0785.261.808 office@chronax.ro

644. **Contabil** bun cunoscator Saga, firma de contabilitate angajeaza contabil bun cunoscator Saga, care sa introduca extrase, facturi, si sa intocmeasca balante, bilanturi si declaratii. Zona Aviatiei. Part time sau full time ☎0720.068.062 oprita.doina@yahoo.com

645. **Contabil** cu experienta Firma de constructii cu sediul in sect. 6, angajam in conditii avantajoase contabil(a) cu experienta minim 3 ani. Se pot depune C.V.-uri la adresa de mail. Relatii la telefon. ☎0746.294.414 ovv.multiconsult@gmail.com

646. **Contabil** cu experienta in evidenta contabila pentru unitate de cult, specifica unitatilor fara scop patrimonial. Tel. intre orele 13-15; ☎021.314.91.35

647. **Contabil** cu minim 2 ani experienta, Societate comerciala, angajam contabil pentru evidenta contabila primara pana la nivel de balanta; cunoasterea programului Saga constituie un avantaj ☎0754.041.130

648. **Contabil** evidenta primara pentru hotel si restaurant si receptioner numai pentru rezervari hotel, urgent. Rog seriozitate, salariu atractiv. Hotelul si restaurantul este situat pe litoral ☎0722.211.050 mugurel_1984@yahoo.com

649. **Contabil** evidenta primara, gestiune restaurant restaurant/fastfood angajam contabil evidenta primara/gestiune restaurant/Freya. Cu experienta in Horeca. Salariu 2000-2500 ron. ☎0737.626.454 Alyna_tns@yahoo.com

650. **Contabil** junior, firma contabilitate, sector 3, angajeaza contabil junior, cunoscator program SAGA, contdeclaratii@gmail.com

651. **Contabil** junior, prelucrarea documentelor contabile in program de contabilitate (Saga), arhivarea documentelor contabile, deplasari la ANAF, ITM, Reg. Comertului etc. Program I-v 09-17.30, salariu atractiv **1.800 L;** ☎0720.250.727 office@financialbic.ro

652. **Contabil operator date, contabil junior, studenti part-time ori full time - firma contabilitate; ☎0775.250.291**

653. **Contabil** pentru evidenta primara. soc. comerciala cu sediul in Voluntari angajam contabila cu experienta minim 3 ani pentru evidenta primara.Oferim pachet salarial atractiv+tichete de masa. Asteptam CV la adresa office@serex.com.ro. **2.200 L;** ☎0728.120.049 office@serex.com.ro

654. **Contabil** primar, experienta in contabilitate-Saga, emitere facturi, chitante, inregistreaza incasarile si platile in lei conform extrasului de cont. Asigura evidenta contabila a conturilor. Intocmeste situatii si rapoarte contabile, arhivare documente, office@financeone.ro

667. **Controlor** calitate companie in Sat. Rudeni Jud. Ilfov cu domeniul de confectii metalice angajeaza controlor de calitate. Cerinte: cunoasterea desenului tehnic.Detalii la nr tel sau mail; ☎0730.094.441/ 0724.364.406 alin.it@csc-transmetal.com

668. **Controlor** calitate 2 schimburi Recrutam pentru partenerul nostru din Timisoara, controlor calitate 2 schimburi. Se ofera: tichete de masa 15 lei. Ore suplimentare platite cu 200%, al 13-lea si al 14-lea salariu, prime, transport, **1 L;** ☎0799.774.142 recrutare@amakron.com

669. **Controlor** calitate, pt. companie multinationala. Salariu atractiv + tichete de masa. Locatie - bariera Domnesti - centura Bucuresti ☎021.202.58.70 andreea.balanescu@wilkins.ro

670. **Controlor** calitate. SC Electromagnetica SA angajeaza Controlor Calitate. Puteti trimite CV-urile la adresa: georgiana.iacob@electromagnetica.ro. Relatii la telefon: ☎021.404.21.20

671. **Controlor** CTC pentru verificarea curateniei la toaletele ecologice din Bucuresti. Obligatoriu cunoasterea Bucurestiului si permis cat B, cunostinte minime PC, program 8 h, sambata prin rotatie. ☎021.311.00.11 comexrom@yahoo.com

672. **Contructor** tipare digitale pentru sectie confectii de dama piata interna, angajam constructor tipare digitale. Cerinte: cunoasterea programului Gemini, atent la detalii ☎0799.827.900

673. **Conversatii** online Esti o persoana dinamica, vesela si ambitioasa atunci acest job este perfect pentru tine. Bonus angajare 800$, posibilitate de avansare, fara stres si fara sefi. Castiguri garantate 5000-10.000$, **5.000 €;** ☎0760.657.114 gorgonize@yahoo.com

674. **Coordonator** comenzi in curatatorie, salariu atractiv, zona Selgros - Pantelimon, jud. Ilfov; ☎0786.100.103

675. **Coordonator** transport/ dispecer Societate de transport marfa angajeaza coordonator transport / dispecer; ☎0731.495.152 catalin.prichici@ripac.ro

676. **Coordonator** transporturi societate comerciala, distributie produse alimentare ambalate, cauta coordonator transporturi, curs ARR, experienta minim 1 an, permis conducere minim categoria B; ☎0723.283.903 ionescu@defne.ro

677. **Cosmeticiana** angajeaza Saloanele Magic. Conditii deosebite. Salariu fix / procent, venit real pe cartea de munca, 21 zile concediu platit, CM 8 ore, traininguri gratuite, **3.000 L;** ☎0786.723.493 angajari@saloanelemagic.ro

678. **Cosmeticiana cu experienta angajam urgent pentru salon situat in zona centrala (vad bun), salariu atractiv. ☎0728.431.041**

679. **Cosmeticiana** cu experienta de minimum 3 ani pentru salon situat in zona Drumul Taberei; prezinta un avantaj daca cunoaste si make up. ☎0745.775.511 Marius33_2004@yahoo.com

694. **CraiglistGlobal** selecteaza consiliere relatii clienti si moderatoare topicuri forum, pentru platforme in limba engleza. Salariu plus stimulente periodice, cunostinte medii engleza si aptitudini digitale, **2.250 L;** ☎0767.444.441 cv@craiglist.ro

695. **Croitor** Atelier de croitorie (dama) pe comanda, angajeaza croitoreasa cu experienta pe tot procesul de creatie. Program L-V:10:00-18:30. Salariu 2.800 lei pentru inceput. Zona Domenii, sect 1. www.adola.ro, **2.800 L;** ☎+40730422699 adola@adola.ro

696. **Croitor** cu experienta in croitorie barbateasca. Atelier de productie si retuserie. Salariu motivant. Zona Obor. ☎0724.284.448

697. **Croitor** - croitoreasa, 3500 lei angajam croitor - croitoreasa. Salariul net 3500 lei Relatii la telefon. Rog seriozitate. **3.500 L;** ☎0722.237.396 office@liv-invent.ro

698. **Croitor,** croitoreasa Atelier de croitorie angajam croitor/croitoreasa zona Piata Victoriei. ☎0722.537.679 office@simplecut.ro

699. **Croitor,** croitoreasa, masinist cu experienta in confectionare si pregatire croit perdele si draperii, pentru firma decoratiuni, in zona Piata Romana. Rugam seriozitate. Conditii foarte avantajoase. Exclus munca la domiciliu. ☎0727.332.672 rh@draperii.pro

700. **Croitor,** masinista, fata la masa Pentru firma încaltaminte. Detalii la tel. Salarii foarte atractive; ☎0725.674.097/ 0726.955.146 Leenagshop@yahoo.r0

701. **Croitor/** croitoreasa pentru retusuri in incinta magazinului Bucur Obor. Pentru mai multe detalii sunati la tel. Rog seriozitate; ☎0769.990.169

702. **Croitor/** croitoreasa urgent croitor/ croitoreasa cu experienta. Loc de munca: Roma. 00393296084739. ☎00393296084739

703. **Croitoreasa** angajam cusatoareasa pentru produs cap coada si/sau persoana pentru brodat manual. Atelier situat in zona Victoriei; ☎0748.119.171

704. **Croitoreasa** cu experienta angajam pentru croitorie zona Piata Moghioros, salariu atractiv, program flexibil. Sambata si duminica libera. Relatii si detalii la telefon. ☎0740.624.257

705. **Croitoreasa** cu program intreg sau jumatate de norma la o croitorie de retusuri in Popesti Leordeni (la 12 minute de metrou Dimitrie Leonida).Detalii la telefon (Despina). ☎0737.541.397

706. **Croitoreasa** in atelier haine de dama serie mica si prototipuri, zona Piata Romana, cu experienta in realizarea produsului cap-coada (il primeste croit). Mediu de lucru placut, luminos. Program L-V 8-16.30 **2.300 L;** ☎0799.523.278

707. **Croitoreasa** pentru retusuri, reparatii, modificari, zona Aparatorii Patriei, salariu atractiv; ☎0723.896.891

Angajam **VÂNZĂTOARE ȘI CASIERĂ pentru autoservire**, 8 ore, **salariu 1600-1800 Lei,** Luni-Vineri,

Part-time VÂNZĂTOARE pentru autoservire și CASIERĂ, Luni-Vineri, 4 ore, 11-15, **salariu 1.200 Lei.**

Piața Victoriei, str. Ion Mihalache 23, 0766.900.800

ANGAJĂM !

Bucătar cu experienţă în zona Piaţa Presei Libere

Salariul net 2.300 Ron

Relații la **0751.190.463**

LOCURI DE MUNCĂ

Fabrica de ambalaje din plastic angajam:
REGLORI,
AMBALATORI,
ALIMENTATORI,
CONTROLOR CALITATE
Experienta in injectie mase plastice constituie avantaj
Locatia incinta Faur sector 3.
0784 235 304
mariana.voicu@evplast.com

750. **Dispecer** livrare mancare pentru takeaway.com **2.000 L;** ☎0725.944.517 silviuharabagiu@takeaway.com

751. **Dispecer** livrare mancare take-away.com- angajeaza dispecer - livrare mancare; **2.000 L;** ☎0725.944.517 silviu.harabagiu@takeaway.com

752. **Dispecer** monitorizare camere video, pt. Fox, fabrica de mezeluri. Sector 4. Cunostinte tehnice, sistem CCTV. Program 12/24,12/48, perioada nedeterminata, masa calda, bonusuri, prime, sporuri. Contactati-ne intre orele 9-17 de l-v. **1.800 L;** ☎0726.718.768

753. **Dispecer,** picker, facturare, avizare marfa colegi care sa inregistreze comenzile in sistem, sa le transmita in productie si sa le verifice fizic pentru transport. Oferim: salariu motivant, bonuri de masa, program de 8 h/zi in schimburi, ☎0724.322.000 hr@anapan.ro

754. **Dispecer.** Romprest Security angajeaza dispecer centru alarma, cu atestat, in locatia Chitila. Program de lucru 12/24, 12/48. Pentru informatii sunati 031.131.00.31 sau depunere CV-uri pe adresa de e-mail: office@romprestsecurity.ro ☎031.131.00.31 office@romprestsecurity.ro

755. **Dispeceri** supraveghere video cu sau fara experienta, preferabil din sectoarele 2, 3 si orasul Pantelimon. Program in ture, salariul se plateste la timp; **1.600 L;** ☎0722.242.522 marketing@starc.ro

756. **Dispeceri** transporturi in Otopeni angajam dispeceri cu studii medii (bac luat) sau superioare. Dispecerii vor coordona soferii din depart de logistica.Se accepta doar persoane cu experienta similara. Cv-ul la email **3.000 L;** office@wedohr.ro

757. **Dispeceri** transporturi in Turda angajam dispeceri cu experienta de minim 1 an pe un post similar. Dispecerii vor coordona soferii din depart de logistica. Trimiteti Cv-ul la office@wedohr.ro cu mentiunea Dispecer Turda;

758. **Distribuitori** door hangere, angajam 2 persoane cu experienta pentru distributia de door hangere (la manerul usilor), cu contract de 8 ore/ perioada nedeterminata, zone de lucru Militari si Dristor. Mai multe detalii, telefonic **1.800 L;** ☎0763.670.173 cristi@two4promotions.ro

759. **Doamna** Anagajam persoana serioasa pentru ingrijire doamna in varsta, imobilizata la pat, regim intern, termen lung; ☎0722.537.018

760. **Doamna** pentru gatit, 2 zile pe saptamana, caut; ☎0737.140.584

761. **Doamna** ingrijire copil sase luni si menaj, experienta in cresterea copiilor si atentia la detalii reprezinta avantaje Suntem o familie draguta si muncitoare din Popesti Leordeni. Cautam o doamna educata, calma, rabdatoare, care iubeste copiii **1.800 L;** ☎0742.190.382 anamaria_crivat@yahoo.com

762. **Doamna** la vase cautam sa ne marim echipa, avem nevoie de doamna la vase, ☎0758.059.605

763. **Doamna** menaj Pentru o vila din Baneasa, Otopeni. Am dori o data sau de 2 ori pe saptamana in functie de necesitate. Locuinta e cu etaj, 3 cam, 3 bai, living, bucatarie. Pentru informatii si detalii salariu tel.; ☎0760.665.565 diana.tudor19@gmail.com

764. **Doamna** pentru curatenie, pentru salon de infrumusetare aflat in Prelungirea Ghencea, sector 6 si pentru Sos Iancului sector 2. Pensionarii au prioritate. ☎0724.542.277

765. **Doamna pentru menaj si calcat, in Domnesti, program L-V: 9.00-17.00, 150 lei/zi; ☎0744.480.305**

766. **Doamna** serioasa, rabdatoare, in putere, nefumatoare pentru ajutor ingrijire la domiciliu pensionara cu Alzheimer avansat. Program flexibil, L-D, zona Titan. Maxima seriozitate. tel.; ☎0722.615.817

767. **Doamne** /domnisoare - poti castiga mii de dolari. De ce sa platesti chirie? Te asteptam in echipa Best Studio si iti vei permite casa ta. Venituri lunare garantate de mii de dolari si cazare gratuita pana iti cumperi propria casa. Oferim cele mai multe beneficii din tara. Domeniu 100% legal. www.beststudios.ro. Tel.: ☎0730.752.752

768. **Doamne** mature cu sau fara experienta pentru conversatii online, 200 $ bonus la angajare. Programare interviu la telefon, **3.000 L;** ☎0799.617.440 bliss.studio@yahoo.com

769. **Doamne** si domnisoare pt conversatii online. Contract de munca, bonusuri de angajare, program flexibil, bonus de angajare 300 $, procente de la 50%-80%, bonusuri de fidelitate, anuale, bonusuri de performanta, **5.000 L;** ☎0799.617.440

770. **Doamne** si domnisoare pt. videoconversatii vrei un job cu un salariu decent, vino in echipa noastra. Oferim 1200 ron bonus de angajare si multe alte bonusuri de performanta. Oferim plata la zi sau bilunara, salariu fix sau procent intre 50-80%. **5.000 L;** ☎0799.617.440/ 0766.715.701 bliss.studio@yahoo.com

771. **Doctor** clinica medicala de recuperare si ingrijire angajeaza medic generalist/geriatru cu studi finalizate, ALP, Malpraxis, experienta minim 1 an; ☎021.210.27.31

772. **Douazeci** de zidari. Zidari. Salariu brut 3961 ron. Salariu net 2700 ron. Salariu net cuprinde: 2285 ron in cont, 315 ron bonuri de masa, 100 ron bonus Paste si Craciun. Pentru cei care au fost pacaliti toata viata. **3.961 L;** ☎0733.822.822 contact@transparentresidence.com

773. **Dulgheri** firma de constructii din Bucuresti angajeaza dulgheri din toata tara. Ofera: salariu atractiv, tichete de masa, transport decontat si camin pentru persoanele din provincie); ☎0740.590.912

774. **Dulgheri** angajez urgent - 4500 lei cu experienta pentru lucrari in Bucuresti si in vecinatate. Ofer 200 lei/zi+ contract munca + cazare. Rog seriozitate. Exclus consumul de bauturi alcoolice. 4500 Lei / luna; **4.500 L;** ☎0740.652.067

775. **Dulgheri** pt. firma de constructii, contract de munca, salariu 3500 lei/ luna, posibilitate cazare la baraca. Telefon; ☎+40753106150 elenasavulescu2002@yahoo.com

776. **Dulgheri** si fierari pentru firma de constructii; ☎0753.672.754/ 0763.936.944

777. **Dulgheri,** 20 de posturi. Salariu brut 4305 ron. Salariu net 3003 ron. Salariu net cuprinde: 2588 ron in cont, 315 ron bonuri de masa, 100 ron bonus Paste si Craciun **4.305 L;** ☎0733.822.822 contact@transparentresidence.com

778. **Dulgheri,** fierari Firma de constructii angajeaza dulgheri, fierari, zidari, rigipsari, zugravi, faiantari, salariu 2.800 lei si muncitori necalificati 2.000 lei, program 7.30-18.00 sambata 7.30-13.00; ☎0722.250.464 nifloconstruct@gmail.com

779. **Dulgheri,** fierari, zidari, rigipsari, inginer. Angajez dulgheri, fierari, zidari, necalificati cu experienta. Nu siguram cazare, **3.000 L;** ☎0720.988.319 office@constructii-instalatii-piscine-irigatii.ro

780. **Dulgheri,** lacatusi, sudori, sofer profesionist Societate de constructii din Bucuresti angajeaza dulgheri, lacatusi, sudori, excavatorist si un sofer profesionist pentru curse in zona Bucurestiului cu cap tractor tractat de sa. Oferim cazare, ☎0720.882.926 robert.virlan@axatc.ro

781. **Dulgheri,** muncitori necalificati pt. constructii angajeaza firma. Serozitate, contract de munca, cazare; ☎0737.187.223

782. **Dulgheri,** salariu brut 3961 ron, Angajam 20 de dulgheri. Salariu brut 3961 ron. Salariu net 2700 ron. Salariu net cuprinde: 2285 ron in cont, 315 ron bonuri de masa, 100 ron bonus Paste si Craciun. Pentru cei care au fost pacaliti toata viata. **3.961 L;** ☎0733.822.822 contact@transparentresidence.com

783. **Echipa** de meseriasi pentru tencuieli interioare si exterioare, preferabil din provincie; ☎0762.244.200

784. **Echipa** muncitori constructii calificati/ necalificati. Caut o echipa de meseriasi pt construirea unui duplex in Bragadiru- Rostar, de la zero la cheie. Mai multe informatii la tel. **35 €;** ☎0766.537.394 larisu2005@yahoo.com

★★★★★★★★★★★★★★★★★★★

785. **ECHIPA- DACA ESTI MOTIVAT SI VREI SA LUCREZI LA STANDARDE EUROPENE VINO LA RESTAURANTUL IL CANTUCCIO RISTORANTE SA FACI PARTE DIN ECHIPA NOASTRA. ANGAJAM BUFETIERA, BUCATAR / AJUTOR BUCATAR, PIZZAR, OSPATARITE / PICOLITE. SALARIU ATRACTIV, PROGRAM FLEXIBIL ☎0721.251.823**

★★★★★★★★★★★★★★★★★★★

786. **Echipe** de rigipsari, zugravi si faiantari plata la metru. Rog si ofer seriozitate; ☎0766.617.494

787. **Echipe** muncitori in constructii Cautam echipe de meseriasi in constructii, rigipsari, zidari, dulgheri, fierari. Putem asigura cazare gratuita. Colaboram doar cu persoane serioase si responsabile. Mai multe detalii la telefon; ☎0723.251.534

788. **Economist** serviciu contabilitate, angajam economist pentru departamentul financiar contabile, absolvent finante contabilitate, experienta in domeniu, inchideri bilant, balante, rapoarte financiare, declaratii fiscale, ionel.gherghe@exmobi.ro

789. **Editura** Orizonturi angajeaza de urgenta personal Editura angajeaza senior contabil, operator calculator, secretar de redactie studii superioare, engleza, franceza, redactori full time si in regim de colaborare cu experienta in domeniu, sofer agent, ☎0744.531.333 office.carte2016@gmail.com

790. **Educatoare** Gradinita sector 2 angajeaza educatoare, persoana dinamica, tanara, comunicativa, cu multa rabdare, apropiata de copii si plina de viata. Cerinte: Absolventa Univ. Stiintele Educatiei; ☎0735.380.444 gabrielamv_calitate@yahoo.com

791. **Educatoare** pentru gradinita particulara sector 3, zona metrou Mihai Bravu; ☎0766.225.646

792. **Educatoare** program 8 h, zona Brancoveanu; ☎0732.138.368 teddyclubeducational@gmail.com

793. **Educatoare** cu experienta absolventa a Liceului pedagogic sau al Facultatii de Pshio pedagogie pentru gradinita particulara autorizata, cu punctul de lucru in Doamna Ghica ☎0723.306.856 casutacupitici1@gmail.com

794. **Educatoare** si studente. Gradinita angajeaza educatoare si studente pt perioada de vara si pt toamna zona Tineretului si Metrou Brancoveanu, salariu motivant. Tel. ☎0728.106.100

795. **Electrician** angajeaza SC Electromagnetica SA. Conditii: experienta minim 2 ani, autorizatie ANRE, carnet conducere - cat. B. Relatii la: ☎021.404.21.20

796. **ELECTRICIAN** curenti slabi. Constituie un avantaj experienta ca si conducator auto cat. B. Salarizare si bonificatii in functie de experienta; ☎021.335.84.20/ 0722.307.333 angajari@aba.ro www.abasecurity.ro

797. **Electrician** auto, reprezentanta camioane angajam mecanic camioane si electrician auto cu experienta, venituri lunare intre 3000-5000 ron, conditii bune de lucru, zona Militari-Industriilor, cerem diploma, CV la adresa; **5.000 L;** ☎0749.102.608/ 0749.102.603 resurseumane@edparts.ro

798. **Electrician** intretinere, Angajam electrician intretinere pentru fabrica Star Foods din Popesti Leordeni. Pentru cei interesati, va rog sa il contactati pe colegul nostru Eduard Radu la nr tel; **2.300 L;** ☎0722.633.867 eduard.radu.contractor@pepsico.com

799. **Electrician** mentenanta linie de productie asigura interventii pe profil electric asupra utilajelor din sectia de productie si a echipamentelor auxiliare, 3 schimburi. Salariu 2800-2900 lei, sporuri, BM, transport, disponibil interventii. **2.800 L;** ☎0745.031.031 office@mediamarket.ro

Stai de vorbă pe net și câștigi bani!
Încearcă și tu acum cel mai bine plătit job din România!
Conversații Online, fără nuditate
0720.418.000

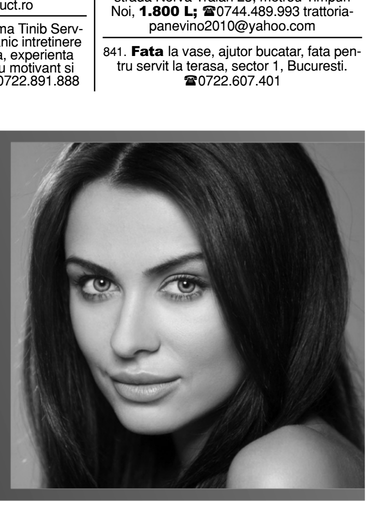

800. **Electrician pentru a ne intregi echipa. Cautam un coleg care sa aiba cunostinte de baza pe electirca in perspectiva calificarii pe termen lung. Oferim contract de munca, salariu avantajos, bonuri de masa, orele suplimentare platite separat. Locatie centrala Piata Unirii si Piata Muncii pentru delatii sunati la: ☎0765.517.197**

801. **Electrician** si zugrav pentru scoala particulara; ☎073500158/ 0735.000.086

802. **Electrician,** galeriile Titan angajeaza instalator, electrician cu experienta minim 3 ani in intretinere imobile. Abilitati majore de comunicare seriozitate, flexibilitate, aspect ingrijit si fara meteahna bautorii; **1.500 L;** ☎0737.030.810 estanescu64@yahoo.com

803. **Electrician,** societate productie publicitara zona Jolly Ville (Zoo Baneasa), angajam electrice atestati si montatori mobilier. Salariul in functie de experienta. CV la email, tel. ☎0720.070.502 secretariat@logospromo.ro

804. **Electrician,** zugrav, muncitor necalificati Firma de constructii din Bucuresti angajaza: electricieni (cu sau fara atestat), zugravi, muncitori necalificati, salariu atractiv, cazare pentru personal din provincie. Info; ☎0761.589.141

805. **Electricieni** angajam urgent electricieni si ajutori electricieni calificati si necalificati. Salariu atractiv si plata la zi. ☎0764.360.456

806. **Electricieni** Bep Light Energy SRL angajeaza electricieni pentru bransamente electrice. Oferim salariu intre 3000-3500 Lei iar pentru cei din provincie cazare. Rel. L-V. orele 9-17 ☎0767.197.851 elena.coman97@gmail.com

807. **Electricieni** pentru munca in santier Bucuresti. Solicitam experienta. Va rugam sa trimiteti CV-ul dumneavoastra la adresa de email dmtci@yahoo.com. Salariu 3.000 lei net. Program luni vineri 8- 18, **3.000 L;** ☎0757.058.868 Dmtci@yahoo.com

808. **Electricieni** si instalatori retele date voce. ☎0723.301.194/ 0723.301.196 alexandru@telecommaintenance.ro

809. **Electricieni** auto, mecanici auto, sudor, stivuitorist, soferi categ. B+C, lucratori operativi, femei de serviciu si deserventi tarcuri reciclabile. Pentru detalii, sunati la; ☎021.413.91.15/ 021.413.91.16 recrutare.bucuresti@urbansa.ro

810. **Electricieni calificati, Metropolitan Residence angajeaza electricieni front de lucru conditi avantajoase. CV la mail; 3.500 L; ☎0721.805.158 gabriela@metropolitan-residence.ro**

811. **Electricieni** instalatii civile, industriale si automatizari, lacatusi confectii metalice; ☎031.425.60.76/ 0760.783.578 info@mabec.ro

812. **Electricieni** MT+JT, soferi, muncitori. SC Elektra Invest SRL Bucuresti angajeaza electricieni MT+JT, soferi profesionisti, muncitori necalificati. Salariul este negociabil. Persoana de contact Andrei Sivoglu. ☎0721.639.827

813. **Electricieni** pentru Belgia, Societate din Sibiu angajam electricieni calificati pentru Belgia, se ofera salariu 1350 euro net, cazare transport, echipament de lucru, trusa de scule. Contact angajam urgent **1.350 €;** ☎0733.629.520 loredanacloud@gmail.com

814. **Electricieni** si ajutor Bucuresti, contract, SSM, medicina muncii, bocanci, salopete, bonusuri si salarii motivante la 2 saptamani. ☎0722.161.407

815. **Electricieni** si ajutor electricieni angajam urgent 11-14 lei/ora, santiere mari in Bucuresti. ☎0723.174.958

816. **Electricieni** si ajutori electricieni, angajeaza in Bucuresti firma instalatii electrice. Salariu 2700-4000 lei, ☎0762.564.000

817. **Electricieni** si necalificati, dom. electric, societate comerciala, cu activitati de instalatii electrice, angajeaza pe perioada nedeterminata personal calificat electricieni si personal necalificat domeniu electric. ☎0766.285.028 dacosoffice@gmail.com

818. **Electricieni** uzinare tablouri electrice studii de specialitate. Experienta pe un post similar constituie un avantaj. Locurile de munca se afla in Otopeni, sos. Odaii nr. 42 (cladire ETCO), 10 posturi noi. Se deconteaza transport pe Ratb; ☎0336.401.262/ 0336.401.262 office@chorus.ro

819. **Electricieni,** angajam urgent electricieni, salariu atractiv; **3.500 L;** ☎0746.210.281

820. **Electricieni,** firma de instalatii electrice angajeaza electricieni calificati si necalificati. Program de L - V de la 8:00 - 17:30 ☎0720.565.841/ 0764.411.353 buduvictor@yahoo.com

821. **Electricieni,** ajutor electrician electricieni,electromecanici,ajutor electrician, echipe de electricieni; ☎0762.604.808 ionel.stamen@gmail.com

822. **Electricieni,** instalatori, frigotehnisti, tehnicieni intretinere cladirii de birouri in Bucuresti Experienta in domeniu de min 3 ani constituie avantaj. Se asigura cadru de lucru stabil si profesionist. Detalii la telefon. CV pe email. ☎0728.102.094 career@coralconstruct.ro

823. **Electromecanic,** firma Tinib Services angajeaza electromecanic intretinere pentru reparatii pompe apa, experienta minima 2 ani, cat. B, salariu motivant si integral. Informatii la tel. ☎0722.891.888

824. **Electromecanic,** automatist Angajam Electromecanic intretinere toalete automate. Candidatul trebuie sa aibe cunostinte de automatizari, si instalatii sanitare, cu vointa de munca si aptitudini tehnice, permis de conducere cat B. ☎021.311.00.11 comexrom@yahoo.com

825. **Eleterm** Instal SRL angajeaza instalator. SC Eleterm Instal SRL angajeaza instalator in Bucuresti pentru instalatii termice si sanitare full time, perioada lunga de timp. Experienta in domeniu minim 3 ani, Salariu atractiv; ☎0771.540.879 ispas.george@gmail.com

826. **Elevi/** studenti angajam pentru perioada verii, experienta nu este necesara, programul este de 8 ore/zi, activitatea se desfasoara in Bragadiru, plata se face la saptamana (60 ron/zi). **60 L;** ☎0741.677.690 davi.darius.distribution.pan@gmail.com

827. **EmpressV** Studio, cea mai buna echipa condusa de un model de top 3 Live Jasmin. Vrei sa faci parte din echipa noastra? Ai posibilitatea sa lucrezi intr-o echipa tanara si profesionista, castiguri de minim 3000 USD lunar. Te asteptam alaturi de noi chiar de maine, comision 60% din castigurile realizate de catre tine; www.empressv-studio.ro ☎0786.400.195 office@empressv-studio.ro

828. **Entertainer** online, voucher cadou vacanta la mare, 4000 lei bonus angajare, 4000 lei avans din prima zi, salariu fix pana la 6000 lei + procente 50%-70%, operatii estetice, C.I +asigurare medicala. **14.000 L;** ☎0761.505.505 officepsk@yahoo.com

829. **Esti** ospatar si esti dornic de o schimbare, daca vrei sa lucrezi intr-un mediu structurat care sa iti ofere posibilitatea de dezvoltare pe plan profesional si personal. Te asteptam in echipa Stadio ☎0731.322.472 resurse.umane@stadio.ro

830. **ESTI STUDENT SI VREI BANI DE VACANTA? ESTI ANGAJAT SI DORESTI MAI MULTI BANI? NU AI JOB SI VREI SA TE ANGAJEZI? ESTI CONVINGATOR? CONVINGE-NE SI TE ANGAJAM. ANUNTUL TELEFONIC ANGAJEAZA PERSOANA DINAMICA PENTRU ECHIPA DE VANZARI. TRIMITE CV-UL PE MAIL LA: REDACTIA@ANUNTUL.RO**

831. **Excavatorist** serios, punctual si cu experienta, necesar autorizatie. Se ofera masa calda in fiecare zi/ 2 mese calde pe zi pentru angajatii din provincie oferim si cazare. Salariu 3000 lei/luna. **3.000 L;** ☎0725.333.503

832. **Excavatorist** operator utilaj, masinist utilaj, excavatorist cu experienta si diploma de calificare din Bucuresti/Ilfov angajam pentru lucru pe excavator pe senile in Bucuresti si Ilfov. Salariul 3000 lei. **3.000 L;** ☎0761.613.297 ady_bantz@yahoo.com

833. **F.E.G. organizeaza cursuri de calificare de scurta durata: infirmiera, coafura, frizerie, manichiurist- pedichiurist, cosmetica, ospatar (chelner), bucatar, barman, cofetar-patiser, lucrator comercial (vanzator), meserii in constructii. Orar: luni-vineri: 9-20; Sambata: 9-14. Badea Cartan nr 6 sector 2, Bucuresti; ☎021.311.10.54/ 031.405.27.30/ 0788.424.314**

834. **Fabrica** de confectii angajam muncitori necalificat Alpha Omega, personal necalificat (barbati) pentru magazie (confectii textile). Detalii la tel: ☎0728.220.016/ 0728.220.020 OFFICE@ALPHAOMEGA.RO

835. **Fabrica** de mase plastice angajeaza muncitori si personal ambalare (experienta nu este obligatorie). Beneficii: salariu 2300 Ron (brut), tichete de masa si transport, vacante (Craciun, Paste, August), bonusuri; ☎0733.947.325

836. **Familie** asiatici interni in Mogosoaia, angajam in Mogosoaia o familie interna, adica le oferim casa, toate cheltuielile de intretinere platite inclusiv salariu lunar, care sa se ocupe de gradina, echipamente casnice, menaj si bucatarie; **1 L;** ☎0723.383.888 alice.mihut@sebastian.ro

837. **Familie pentru intretinere gospodarie, cazare inclusa, salariu, 2.500 L; ☎0723.143.147**

838. **Familie** pentru o pensiune in Nucsoara, judetul Arges (doamna: curatenie, ajutor la bucatarie; domnul: ingrijire curte, supravegheat centrala termica). Se ofera salariu motivant, contract de munca si cazare. ☎0730.711.519

839. **Fast** food Ciorbarie angajam personal servire cu experienta, program 8-10 ore pe zi, salariu atractiv + tips. Cerem si oferim seriozitate. Zona Piata Victoriei, **1.800 L;** ☎0722.199.248/ 0726.392.639 chitu.cristi@gmail.com

840. **Fata** la vase pentru restaurant cu specific italian. Program de lucru 1 zi cu 1 adresa noastra este Bucuresti, sector 3, strada Nerva Traian 23, metrou Timpuri Noi, **1.800 L;** ☎0744.489.993 trattoriapanevino2010@yahoo.com

841. **Fata** la vase, ajutor bucatar, fata pentru servit la terasa, sector 1, Bucuresti. ☎0722.607.401

842. **Fata** la vase, curatenie si curatat cartofi, pt. locatie tip "impinge tava". Cerinte: bun simt, agila, educata, harnica si foarte ingrijita. Luni - Vineri 07:45 - 17:45. Sam., Dum. si Sarbatori - liber. Salariu 1600 + 200 Lei pt curatat legume; **1.800 L;** ☎0761.686.754 office@contabconsult.ro

843. **Fata** pentru curatenie Caut fata pentru curatenie, program de 8 ore l-v, calcat ocazional, sa mentina curatenia zilnica. Detalii la telefon, **2.000 L;** ☎0769.295.365

844. **FEMEI** pentru spalat vase, curatenie si activitati auxiliare bucatarie, cu experienta in domeniu, angajeaza restaurant din zona Piata Dorobanti; ☎021.231.09.08/ 0748.750.029

845. **Femei** curatenie Art Cafe SRL angajeaza femei pentru curateniesala de mese si terasa, spalator vase si ajutor de bucatar. Relatii la numarul de telefon sau la sediul nostru din strada Lipscani nr. 100. ☎0722.242.816 cristea_mioara@yahoo.com

846. **Femei** curatenie, Firma specializata in servicii curatenie angajam personal curatenie in Bucuresti. Oferim salariu avantajos. Pentru mai multe detalii va rugam sa ne contactati; ☎0762.121.478/ 0766.585.826 ciocirlan.viorel@yahoo.com

847. **Femei** curatenie, in Tunari Ilfov cu contract de munca avem nevoie de fete si doamne in varsta; **1.900 L;** ☎0727.572.408

848. **Femei** de serviciu, zona Mall Vitan; ☎0742.230.602

849. **Femei** de serviciu/ cameriste, angajam in zona Piata Presei Libere. Garantam plata salariului si a taxelor legale. Salariul 1.600 ron net. ☎0751.190.463

850. **Femei** la curatenie scari, firma de curatenie angajam doamne serioase pentru curatenie la scari de bloc. Pt detalii sunati la numarul de telefon afisat ☎0727.401.622

851. **Femei** la vase, restaurant in centru istoric angajeaza femei la vase, ☎0742.224.521/ 0742.224.521 taghridelamine@yahoo.com

852. **Femei pentru calandru si calcat la spalatorie curatatorie, salariul 1.400-1.800 lei; ☎0744.564.738/ 0723.667.409/ 0720.226.184**

853. **Femei** pentru curatenie fara experienta, banii se dau de 2 ori pe luna. Firma nostra se afla in Pipera, program de lucru de luni pana vineri, **1.900 L;** ☎0727.572.408

854. **Femei** pentru curatenie apartamente regim hotelier in Bucuresti. Program full time luni-vineri, salariul 1.600 lei sau part time; ☎0722.209.880

855. **Femei** pentru curatenie fara experienta, banii se dau de 2 ori pe luna. Firma nostra se afla in Pipera, program de lucru de luni pana vineri 8-18, **1.900 L;** ☎0727.572.408

Aqua Garden Militari Residence
AQUA GARDEN
Militari Residence Ballroom

Complexul de piscine și restaurantul angajează:
- **Șef sală evenimente**, post permanent
- **Personal pentru perioada sezonului estival 2018: barman femeie curățenie recepționer marfă**

Detalii la tel. **0722.328.158 0785.169.320**
CV-uri la **office@militariresidenceballroom.ro**

856. **Femei** pentru curatenie fara experienta, banii se dau de 2 ori pe luna. Firma nostra se afla in Pipera, program de lucru de luni pana vineri 8-18, **1.900 L;** ☎0727.572.408

857. **Femei** pentru ingrijire femeie fara picior, capat Colentina, langa Europa, tramvai 21; ☎021.655.66.34/ 0723.719.568

858. **Femei** si barbati ambalatori mobilier serie. Angajam personal pentru curatat piese si ambalat mobilier in cutii carton. Cerinte: indemanare. Nu este necesara experienta in domeniu. Zona Popesti Leordeni, in apropiere de Pepsi. **2.000 L;** ☎0753.277.788 laramodul@gmail.com

859. **Femei** si barbati angajam urgent. Firma accesorii textile angajeaza femei si barbati pentru productie in fabrica. Program L-V 08.00-17.00, se ofera salariu atractiv tichete de masa si decontarea transportului. Nr. telefon; ☎031.438.18.85

860. **Femei,** barbati productie, calificati/ necalificati, fabrica de paine sect. 4, lucru in ture de noapte. Oferim contract munca, plata ore suplimentare, calificare la locul de munca ☎0786.213.065

861. **Femeia** la vase angajam pentru restaurant zona Obor, carte de munca, masa. Salariul se discuta la interviu; ☎0721.381.891

862. **Femeie** curatenie la un apartament langa spitalul Fundeni, varsta pana in 45 ani, detalii la telefon. ☎0731.331.388 Saim@zilan.ro

863. **Femeie** curatenie pentru benzinaria Mol Otopeni, decontam transportul. ☎0723.233.448 bicamarian@yahoo.com

864. **Femeie** curatenie si spalat vase pentru restaurant tip fast food/ linie calda, in zona Giurgiului, Piata Progresului. Program L-V, 8-17:30. Salariu 1400 Lei + contract munca, o masa calda/ zi. ☎0723.304.805 vatra_distrib@yahoo.com

865. **Femeie** curatenie si vase cu indemanare si aspect curat si ingrijit pentru laborator cofetarie situat in zona Militari, apropiere Mall Plaza Romania. Salariu 1.400 lei net plus bonuri de masa, **1.600 L;** ☎0743.258.251 andra@chocolat.com.ro

866. **Femeie** curatenie, program 8 ore, in ture, zona Aurel Vlaicu. Incepere imediata. ☎0763.300.600

867. **Femeie** curatenie/ ajutor in bucatarie. Restaurant zona Piata Romana , angajam femeie curatenie, spalat vase, ajutor in bucatarie. Program de lucru 5 zile pe saptamana, 8 ore pe zi. Pt. detalii sunati la tel. intre orele 16-22; ☎0726.494.709 noelsimona@yahoo.com

868. **Femeie** de servici cu sau fara experienta pentru patiserie. Program: luni-vineri 06:00-16:30, sambata si duminica liber. Poarta spital Fundeni. **2.000 L;** ☎0742.266.859

869. **Femeie** de serviciu Ambasad'Or Events angajeaza personal pentru curatenie. Program full time. ☎0728.700.329 andreea.fundeneanu@ambasador-events.ro

870. **Femeie** de serviciu angajam femeie de serviciu pentru salon evenimente in sectorul 3, cu contract de munca norma intreaga. Oferim salariu motivant; ☎0726.000.429 office@reinaevents.ro

871. **Femeie** de serviciu Antena TV Group angajeaza femeie de serviciu pentru punctul de lucru Iride Business Park (langa statia de metrou Pipera), pentru birouri. Program de lucru in ture. ☎021.203.02.97 cariere@antena1.ro

872. **Femeie** de serviciu Friends Social Bistro (zona Mall Vitan) angajeaza femeie de serviciu. Salariu atractiv 1200 lei in mana, carte de munca si transport inclus. Rog seriozitate, **1.200 L;** ☎0762.115.511

873. **Femeie** de serviciu pentru curatenie in hotel - program de 8 ore/zi, 5 zile cu 2 libere. Salariul este de 1.600 Ron net. ☎0751.190.463

874. **Femeie** de serviciu pentru firma de contabilitate, sector 6; ☎021.315.24.52/ 0040787718450

875. **Femeie** de serviciu pentru gradinita Planeta Copiilor din Chiajna ☎0724.212.952 planetacopiilorchiajna@gmail.com

876. **Femeie** de serviciu pentru Gradinita privata, sector 3, zona Titan; ☎0720.371.206

877. **Femeie** de serviciu pentru Magic Salon. Program de lucru in ture, salariu 1400 lei, carte de munca, bonuri de masa, 21 zile concediu, **1.400 L;** ☎0786.723.493 angajari@saloanelemagic.ro

878. **Femeie** de serviciu pentru restaurant. Pentru mai multe detalii sunati la nr de telefon. ☎0722.718.831 comercial.cuptorulculemne@gmail.com

879. **Femeie** de serviciu pentru salon infrumusetare zonele 13 Septembrie si Militari, program l-s 7.30-14.30, salariu 1200 lei, contract de munca 8 ore; ☎0728.498.725 elena.andreea.d@gmail.com

880. **Femeie** de serviciu pentru societate comerciala ce isi desfasoara activitatea in industria alimentara. Salariu atractiv. Relatii între orele 10.00-16.00. ☎0769.961.624

881. **Femeie** de serviciu pt. Patiseria Tismana, situata in zona Colentina-Fundeni, program: L-V 06-16.30, sambata-duminica liber. Salariu 1.700 lei. Relatii la telefon **2.000 L;** ☎0734.378.436

882. **femeie** de serviciu showroom obiecte sanitare angajeaza personal curatenie pentru sediul propriu, contract de munca pe perioada nedeterminata , program de luni pana vineri 8 ore/zi . ☎0729.932.957 doina@artemisromania.ro

883. **Femeie** de serviciu angajam 2 cameriste Pensiunea de Vis, din Buftea, Ilfov angajeaza cu carte de munca 2 femei de serviciu/ cameriste si un ingrijitor cladire, curte si piscina; **1 L;** ☎0785.238.631/ 0785.238.632 pensiuneadevis.buftea@gmail.com

884. **Femeie** de serviciu la bucatarie cu experienta, angajez femeie de serviciu la bucatarie cu experienta, salariu motivant cu crestere anuala, asigur transport, zona Petre Ispirescu; ☎0766.301.835 raduma_90@yahoo.com

885. **Femeie de serviciu pentru dealer auto. Femeie de serviciu pentru dealer auto, birouri, showroom, zona Vitan, salariu +bonuri +decont transport; ☎0742.262.532**

886. **Femeie** de serviciu pentru scari de bloc firma specializata in servicii pentru curatenie angajeaza femei pentru curatenie la scari de bloc in toate sectoarele din Bucuresti. Cerem seriozitate. Oferim salariu motivant si program flexibil; **1.600 L;** ☎0772.029.406/ 0773.848.657 contact@conexclean.ro

887. **Femeie** de serviciu pentru scari de bloc, firma specializata in servicii pentru curatenie angajeaza femei pentru curatenie la scari de bloc in toate sectoarele din Bucuresti. Cerem seriozitate. Oferim salariu motivant si program flexibil; ☎0772.029.406/ 0773.848.657 contact@conexclean.ro

888. **Femeie** de serviciu pt. laborator dentar situat in sect 1, Piata Domenii. Program luni-vineri 7-15. Oferim 1600 lei net, **1.600 L;** ☎0766.551.117 cristi721@yahoo.com

889. **Femeie** de serviciu restaurant Restaurant sector 1 angajeaza doamna serioasa, cu putere si dorinta de munca pentru postul de femeie de serviciu. Carte de munca, program in ture, salariu foarte bun si diverse bonusuri. ☎0728.983.960

890. **Femeie** de serviciu si muncitor necalificat Laborator de tehnica dentara situat in Bucuresti sect. 1 Piata Domenii, angajeaza cu norma intreaga femeie de serviciu si muncitor necalificat. Salariul este negociabil. Detalii la tel: ☎0766.551.117 cristi721@yahoo.com

891. **Femeie** de serviciu zona Promenada Mall Firma internationala de curatenie cautam ingrijitoare cladiri, femeie de serviciu pentru Bucuresti (zona Promenada Mall-Calea Floreasca), contract pe perioada nedeterm., progr. de 8 ore (10:00-18:00), ☎0756.011.988 cariere@markas.ro

892. **Femeie** de serviciu, angajam femeie de serviciu pentru autoservire; ☎0768.395.717

893. **Femeie** de serviciu, angajam femeie de serviciu pentru sediul unei companii farmaceutice situata in Soseaua Chitilei. Relatii la telefon; ☎0745.161.941

894. **Femeie de serviciu, cu sau fara experienta, pt. restaurant central, zona Unirii. Program flexibil, L-V 8.00- 17.00. Salariu atractiv; ☎0767.668.905**

895. **Femeie** de serviciu, Liwu Restaurant angajeaza femeie de serviciu, contract de munca, locatia Sun Plaza, 2/2 zile, masa asigurata; ☎0725.572.345 office@liwu.ro

896. **Femeie** de serviciu, restaurant La Cocosatu, angajeaza femeie de serviciu, detalii la interviu programat la numarul afisat; ☎021.232.87.96/ 0736.445.737 office@lacocosatu.ro

897. **Femeie** de serviciu, salon central vis-a-vis hotel Marriott angajam femeie de serviciu Anastasia Beauty Center, ☎0726.815.031 anastasiabucuresti@yahoo.com

★★★★★★★★★★★★★★★★★★★

898. **FEMEIE DE SERVICIU, SCARA BLOC, BD. DECEBAL; ☎0727.173.489**

★★★★★★★★★★★★★★★★★★★

899. **Femeie** de serviciu, Titan Mar angajeaza pentru cladire birouri vis-a-vis de Carrefour Militari. Beneficii: contract de munca, salariu si bonuri de masa, decont transport, mediu de lucru placut ☎0799.902.956 diana.onofrei@titanmar.ro

IDM Club Restaurantul Clubului IDM
angajează **BUCĂTAR**
AJUTOR BUCĂTAR
Full time, contract de muncă
021.316.09.62
e-mail: hr@idm.ro

Angajam distribuitor pedestru fara limita de varsta. Plata la zi. Oferim cazare. Tel 0728650079

Baieti si fete pentru postul de agent vamzari, distribuior cu sau fara experienta. Plata la zi. Oferim cazare. Tel 0371477855

Angajam urgent persoane active si muncitoare pentru distributie. Oferim contract de munca si cazare. Tel 0733380388

Curier pedestru, agent distribuitor, promoter pentru munca de teren Bucuresti si Ilfov. Salariu 1800 net. Oferim cazare. Tel 0728650079

Elevi si studenti pentru postul de agent vanzari, distribuitor cu sau fara experienta. Oferim training si cazare. Tel 0733380388

LOCURI DE MUNCĂ

SPĂLĂTORIE TEXTILE CAUTĂ PERSONAL

Investiţie austriacă angajează

PERSOANE SERIOASE,

îndemânatice şi cu disponibilitate pentru muncă fizică uşoară.

Oferim condiţii financiare avantajoase. Zona Militari.

Dacă v-am stârnit interesul, vă rugăm să ne contactaţi la următorul număr de telefon:

0728 225 655

900. **Femeie** de serviciu, agent curatenie urgent, firma de curatenie angajeaza personal pentru scari de bloc in zona Drumul Taberei ☎0766.922.897 amg.flawless.cleaning@gmail.com

901. **Femeie** de serviciu, Sun Plaza, birouri, Stericycle Romania, Sun Plaza, angajeaza femeie de serviciu pentru curatenie birouri. Contract perioada nedeterminata, salariul intotdeauna la timp (1500 lei in mana+tichete 200 lei), program 8 ore/zi. **1.700 L;** ☎0741.035.679 andreea.burlacu@srcl.com

902. **Femeie** de serviciu. Farmacia Catena angajeaza femeie de serviciu cu program de 4 ore /zi pentru puncte de lucru din sector 3 si sector 5. Pentru detalii tel. sau CV la fax: 021/220.49.27; e-mail: ☎021.221.17.73 resurse.umane@catena.ro

903. **Femeie de serviciu: program de lucru 8 ore/zi salariu minim pe economie si bonuri de masa, contract de munca! Programul este flexibil in ture de zi, locatie centrala. ☎0765.517.197**

904. **Femeie** gospodina de la tara sa aiba grija de casa la Bucuresti, sa faca curat in casa, gradina si sa primeasca musafiri. Oferim salariu 1000 lei si cazare **1.000 L;** ☎0761.702.490 cezarea.vio@gmail.com

905. **Femeie** interna salariu 3000 lei pe luna, pentru ingrijire 2 batrane imobilizate la pat. Locatia este in Bucuresti la curte. Detalii la numerele **3.000 L;** ☎0723.510.416/ 0721.561.694

906. **Femeie** intretinere, asistenta cabinet dentar in zona Titan, 8 ore zilnic, program luni-vineri, salariu 1300-1500 lei net (in mana). Preferabil domiciliul in sect. 2 sau sect. 3 **1.500 L;** ☎0722.556.477

907. **Femeie** la curatenie pentru laborator cofetarie, Oraselul Copiilor sector 4, harnica, curata, acceptam si provincie, mediu placut, avem masina de spalat vase, program 8 ore/zi sau o zi da una nu, salariu foarte bun; ☎0723.564.103/ 0761.491.901

908. **Femeie** la curatenie, spala si vase) pentru locatie in Piata Alba Iulia nr. 3 (rond Piata Alba Iulia), program 2/2. Noapte - zi salariu 1400 +masa; **1.500 L;** ☎0763.110.110/ 0762.400.500 neacsu.raluca89@yahoo.com

909. **Femeie** la spalat vase, ajutor bucatar si grataragiu pt. restaurant in zona Aviatorilor.Pentru relatii sunati la numarul de telefon afisat **1.600 L;** ☎0756.117.041 sofia@zexe.ro

910. **Femeie** la vase pentru restaurant-terasa, zona Big Berceni, Sun Plaza. Program 2 zile cu 2 libere de la 9.00 la 22.00, sal. 1000 lei, tips 30 lei/zi. Se asigura o masa pe zi. Tel. **1.600 L;** ☎0728.968.315/ 0741.252.126 fommy@fommy.ro

911. **Femeie** la vase restaurant central angajeaza personal la vase. Salariu atractiv, bonuri de masa, plus tips, masa asigurata; ☎0745.574.230

912. **Femeie** la vase Restaurant Ivans din zona Diham angajeaza femeie la vase cu domiciliu in sectorul 2 sau 3. Oferim conditii bune de munca, salariu, tips, carte de munca si transport asigurat; ☎0724.157.470 dorugeorgy@yahoo.com

913. **Femeie la vase si ajutor bucatar, zona Auchan, tel. orele 10-14/17-21; ☎0773.937.033**

914. **Femeie** la vase curatenie, spalator, lucrator 5zile (8ore)/2 libere, 21zile concediu, carte de munca +bonuri de masa, transport (de noapte), 3 ture. Calea Victoriei -Platinum Casino; ☎0726.141.233

915. **Femeie** la vase si ajutor bucatarie pentru restaurant Floreal sector 4. Contact tel. ☎0769.728.237 restaurantfloreal@yahoo.com

916. **Femeie** la vase si curatenie restaurant situat in sector 2 zona bd. Ferdinand(fost Dimitrov)-Pantelimon angajeaza femeie la vase si curatenie cu salariu de 1.900 Ron/ 15 zile o masa pe zi, tips, program o zi cu o zi; **1.900 L;** ☎0737.467.133

917. **Femeie** la vase si curatenie Se cauta femei la vase si curatenie pentru restaurant Sushi Terra din Promenada Mall. Pentru detalii sunati; ☎0727.532.304

918. **Femeie** la vase si curatenie, restaurant situat in Mall Vitan, angajam femeie la vase / curatenie. Program 2 zile / 2 libere. Fara limita de varsta, ne intereseaza seriozitatea inainte de toate .

919. **Femeie** la vase, Dorim sa angajam o femeie la vase si curatenie in restaurant cu specific romanesc. Va asteptam la adresa locatie str. Thomas Masaryk, nr 7, sect 2. Program de lucru 2 zile cu 2 libere; ☎0727.474.478

920. **Femeie** la vase, pentru restaurant italian zona Inter, Universitate, ☎0735.327.902 osteriazucca@gmail.com

921. **Femeie** la vase, restaurant Refugiu angajeaza femeie la vase si ajutor de bucatar in zona Lacul Tei, sector 2. Carte de munca, salariu convenabil plus tips; ☎0727.626.981

922. **Femeie** la vase, restaurantul Cherhanaua Ancora angajeaza femeie la vase. Salariu motivant; ☎0786.372.937 angajaripersonal.ancora@gmail.com

923. **Femeie** la vase, zona Ion Brezoianu nr. 10, sambata- duminica liber; ☎0765.226.077

924. **Femeie la vase, zona Sebastian, salariu net, transport, program 1 zi/ 1 zi, carte de munca, 1.700 L; ☎0769.250.897**

925. **Femeie** la vase, curatenie, firma de catering in sectorul 2 angajam femeie la vase si curatenie.Salariu motivant + o masa pe zi. Beneficii multiple. Detalii la telefon. ☎0744.839.801

926. **Femeie** pentru curatenie intr-o cladire de birouri. Program L-S, salariu fix+ bonuri de masa. Detalii la tel. ☎0761.247.825

927. **Femeie** pentru curatenie birouri Salariu 1400 lei net, bonuri de masa. Program de luni pana vineri, 8h/zi, contract perioada nedeterminata, zona sector 3; ☎0730.143.968

928. **Femeie** pentru spalat vase restaurant Brasserie aflat in incinta Magazinului Unirea angajeaza urgent femeie pentru spalat vase. Contact: Program flexibil:2 zile cu 2 zile, salariu:1200 lei; ☎0742.222.216 andantafood@gmail.com

929. **Femeie** pt curatat legume angajam personal pt curatat legume in sect 6. Salariu de la 1700 lei net, contract de munca, masa zilnic si prime; ☎0726.337.470/ 0766.969.784 Oanaraducan1977@gmail.com

930. **Femeie** sau barbat de serviciu, scara bloc, sector 1, 2, 3, putere munca; ☎0731.558.814

931. **Femeie** servici / vase sector 3, restaurant Allegro angajeaza femeie de servici si spalat vase in Bucuresti, sectorul 3, bd. Nicolae Grigorescu nr. 20, zona Titan. Salariul se negociaza in urma interviului; ☎0744.649.177 allegrotitan@gmail.com

932. **Femeie** serviciu Food Circus din Pipera (langa metrou) angajeaza femeie de servici. Rugam seriozitate; ☎0799.919.911 office@si-lounge.ro

933. **Femeie** serviciu pentru laborator cofetarie. Responsabilitati: vase, curatenia generala. Transport asigurat de la metrou Pipera. Locatia ansamblul rezidential Cosmopolis **1.600 L;** ☎0746.299.996/ 0758.092.348 Dianasimona22@yahoo.com

934. **Femeie** serviciu si vase, full time, salariu ok; ☎0769.399.555 Costin@casaluica.ro

935. **Femeie** serviciu catering, in bucatarie pentru curatenie si spalat vase,program luni-vineri 06:30-15:30 si 2 sambete cu program 06:30-13:30.O masa pe zi, contract de munca, posibilitati de avansare,langa metrou Costin Georgian. **1.500 L;** ☎0729.810.961 denisa.niculici@bucateperoate.ro

936. **Femeie** vase. restaurant sect 3, angajam femeie vase si curatenie sal 1500 ron, carte munca ,transport asig seara,o masa pe zi,angajam ajutor bucatar cu experienta salariu convenabil program 1/1 ☎0765.965.712/ 0722.402.126 gopo_rzx-company@yahoo.com

937. **Femeie,** barbat de serviciu urgent, persoane pentru curatenie scari de blocuri si birouri. Cautam numai persoane serioase si dornice sa lucreze intr-o echipa cu obiective pentru dezvoltare si succes, ☎0761.149.570/ 0799.879.818 office@wl.com.ro

938. **Femeie,** om de serviciu firma de curatenie, angajeaza personal la curatenie pentru scari de bloc in Bucuresti. Rugam seriozitate, ☎0764.875.581/ 0764.949.605

939. **Fete** pentru fast food cu sau fara experienta. Program flexibil. Contract full time pe perioada nedeterminata. Decontare transport pentru provincie, **2.000 L;** ☎0762.663.872

940. **Fete** cu sau fara experienta pentru postul de receptionara la Sala Fitness, zona Piata Sudului; ☎0767.840.159 office.maximbet@yahoo.ro

941. **Fete** la fast-food in Auchan Vitan, chiar fara experienta, pentru servire clienti la fast-food in Auchan Vitan. Salariu 1500 lei, mancare si bonusuri zilnice in functie de vanzare (inca 400 ron) program o zi, 9-22, cu una libera; ☎0731.837.791

942. **Fete** la fast-food in Park Lake, chiar fara experienta pentru servire clienti la fast-food Rustic in Park Lake. Salariu 1.500 lei, mancare si bonusuri zilnice in functie de vanzare (inca 400 ron)program o zi (9-22) cu una libera, ☎0733.967.668

943. **Fete** la Fast-Food in Sun Plaza Berceni si fara experienta, pentru servire clienti. Salariu de inceput 1500 L, mancare si bonusuri zilnice (inca aprox 400 ron, deci se ajunge la 1900 lunar) program o zi (9-22) cu una libera; ☎0723.705.385

944. **Fete** la fast-food in Veranda Obor, chiar fara experienta, pentru servire clienti la fast-food Rustic in Veranda Obor. Salariu 1.500 ron, mancare si bonusuri zilnice (se ajunge la 1900 ron) program o zi, 9-22, cu una libera, ☎0731.837.791

945. **Fete** pentru intretinere curatenie pentru locatie sector 2. Program 8 ore de luni pana vineri. Salariu net /luna, **1.800 L;** ☎0740.588.225

946. **Fete** pentru operator sala de jocuri. Operator sala de jocuri, Zona Piata Sudului (Berceni) Contract de munca pe perioada nedeterminata. Program 12/24 si 12/48 ☎0748.114.443

947. **Fete preluari comenzi telefonice pentru Socului Kebap, salariu avantajos +tips ☎0764.673.064**

948. **Fete/cupluri** online, salariu fix, fara target +comisioane, siteuri noi, trafic. Fara reguli/amenzi stupide. Oferim contract de munca, training. Posibilitate avansuri, plati zilnice. Bonus angajare platit imediat; **1.600 L;** ☎0746.387.246 angajari@sheebastudios.ro

949. **Fierari** si dulgheri. Societate Comerciala angajeaza fierari si dulgheri cu experienta, salariu motivant, **35 L;** ☎0786.127.153 liliana.mihai@freonti.ro

950. **Fierari,** 20 de posturi. Salariu brut 4305 ron. Salariu net 3003 ron. Salariu net cuprinde: 2588 ron in cont, 315 ron bonuri de masa, 100 ron bonus Paste si Craciun **4.305 L;** ☎0733.822.822 contact@transparentresidence.com

951. **Fierari,** 20, salariu brut 3961 ron. Fierari. Salariu brut 3961 ron. Salariu net 2700 ron. Salariu net cuprinde: 2285 ron in cont, 315 ron bonuri de masa, 100 ron bonus Paste si Craciun. Pentru cei care au fost pacaliti toata viata. **3.961 L;** ☎0733.822.822 contact@transparentresidence.com

952. **Fierari-betonisti,** dulgheri, necalificati pentru societate de constructii. Acceptam si echipe; ☎0724.138.837

963. **Frezori** calificati, Dover International SRL - angajeaza frezori si matriteri cu experienta si personal necalificat pentru prelucrare si fabricare stante si matrite auto ☎0799.938.595 ionela.petre@grupodover.ro

964. **Frezori, indiferent de varsta, electricieni montaj tablouri automatizari, ingineri specialitate automatizari pentru firma producatoare utilaje tehnologice; ☎0741.332.344**

965. **Frigotehnist,** electrician, instalator, salariu atractiv, permis conducere constituie avantaj; ☎0760.903.899

966. **Frizer** profesionist angajam pentru frizerie-coafura zona Drumul Taberei; ☎0723.979.455

967. **Frizer** cu experienta minim 1 an, salariu atractiv 1500 lei+920 lei carte de munca platita pe 8 ore, program 1 zi da 1 nu, 1 weekend da 1 nu, salon de 13 ani, minim de clienti 20/zi, zona metrou Gorjului, detalii la tel. **1.500 L;** ☎0724.357.422

968. **Frizer** cu experienta, zona Berceni; ☎0721.990.720

969. **Frizer** si coafeza cu experienta minim 1 an pentru salon cu vad in zona Crangasi sector 6 ☎0721.286.792 elena.b926.eb@gmail.com

970. **Frizer** si coafeza, Pantelimon, Morarilor nr. 2, sect. 2; ☎0765.686.493/ 021.275.75.46

971. **Frizer** si coafor pentru locatia din Prelungirea Ghencea nr. 28, sector 6. Program 09:00-21:00 luni-vineri, sambata 09:00-20:00, duminica 09:00-14:00. O zi/o zi. Experienta minim 6 luni ☎0724.542.277 salon.andreea@ymail.com

972. **Frizer/** coafeza/ hairstylist cu experienta de minim 2 ani in domeniu pentru salon cu vad din Colentina. Pentru interviuri suna-ne la: ☎0725.449.595

973. **Frizeri,** salon cu vad, Drumul Taberei; ☎0724.011.999

974. **Frizerita** cu experienta de minimum 1 an pentru salon situat in zona Drumul Taberei. Carte de munca 8 ore, salariu 1500-2000 Lei ☎0745.775.511 Marius33_2004@yahoo.com

975. **Frizerita** si cosmeticiana cu experienta Salon in zona Auchan Titan, ☎0722.336.161/ 021.345.24.15 wolf1salon@gmail.com

986. **Geometrist,** angajam mecanic geometrist cu experienta, oferim salariu atractiv si comision; **1.600 L;** ☎0765.000.200 contact@cafyjr.ro

987. **Germania,** soferi curierat, firma Kawa Transport GMBH cauta 10 soferi pt. curierat in Germania, cazare, masa, salariu 1450 euro net, mai multe informatii la telefon nr. 004915129020309, faceti apel va sunam inapoi ☎004915129020309 Bsvviorel@gmail.com

988. **Gestionar** angajeaza Casa Capsa. Telefon; ☎0757.645.737

989. **Gestionar** pentru SC Estetik Packing SRL, lider pe piata ambalajelor de unica folosinta; ☎0737.515.948 hr.estetik-packing@gmail.com

990. **Gestionar** recrutam pentru partenerul nostru din Timisoara, postul de Gestionar. Se ofera: pachet salarial avantajos, al 13-lea salariu, al 14-lea salariu,asigurarea transportului; **1 L;** ☎0799.774.142 recrutare@amakron.com

991. **Gestionar** SC Ion Mos SRL angajeaza gestionar. Cunoasterea si folosirea in trecut a unui program de gestiune tip ERP, supervizarea depozitarii marfurilor in spatiile destinate acestora; ☎021.352.22.11 office@ionmos.eu

992. **Gestionar** / facturist fabrica de carne angajeaza gestionar/facturist. oferim salariu atractiv, asiguram 1 masa si decont transport. Pentru persoanele din alte localitati asiguram cazare si masa; ☎0727.857.390 resurseumane@prodafum.ro

993. **Gestionar** anvelope noi si sh cu experienta salariu atractiv. Mai multe detalii la nr; **1.600 L;** ☎0765.000.200/ 0799.400.300 contact@cafyjr.ro

994. **Gestionar** anvelope noi si sh, Angajam gestionar anvelope cu experienta in domeniu, oferim salariu atractiv; ☎0765.000.200 contact@cafyjr.ro

995. **Gestionar** cu studii medii pt. Meda Prod 98 SA, fara cazier judiciar, experienta minim 2 ani, disponibilitate de a lucra in ture, cunoasterea legislatiei privind gestiunea,cunostinte bune operare calculator, abilitate de lucru in echipa. Informatii la telefon; ☎0753.016.353

996. **Gestionar** depozit SC Indeco Grup SRL angajeaza gestionar depozit pentru punctul de lucru din Popesti Leordeni, Soseaua de Centura, nr. 1. Asteptam CV-ul la: ☎0766.079.364 jobs@indecogrup.ro

RIGIPSARI 120-140 lei/zi

ZUGRAVI 120-140 lei/zi

AJUTOR RIGIPSAR 90 - 100 lei/zi

Contract de muncă 8 ore, cazare gratuită pentru cei din provincie. Colaborăm şi cu echipe

0733.981.422/ 0765.449.077

1004. **Gradinita** Gorjului angajeaza ingrijitoare copii esti o persoana calda, vesela si creativa? Iubesti copiii si iti place sa lucrezi cu ei? Atunci poti face parte din echipa noastra. ☎0722.430.157 castelulvoinicilor@gmail.com

1005. **Gradinita** particulara isi mareste echipa Pipera. Absolvent al Liceului Pedagogic sau absolvent al Facultatii de Stiinte ale Educatiei, sectia Invatamant Primar si Prescolar. ☎0734.776.698 inge.hofbauer@yahoo.com

1006. **Grataragiu** fabrica de carne angajeaza gratargiu pentru terasa . Oferim salariu atractiv, asiguram 1 masa si decont transport. Pentru persoanele din alte localitati asiguram cazare si masa; ☎0727.857.390 resurseumane@prodafum.ro

1007. **Guvernanta.** pentru hotel (sefa cameriste). ☎0757.645.737

1008. **Hairstilista** si manichiurista pentru salon central; ☎0721.294.363

1009. **Hostess** restaurant situat central angajeaza hostess, cunostinte de lb engleza, persoana comunicativa, aspect placut si ingrijit, program 4 ore pe zi.Trimiteti CV cu poza la email angajari@vatra sau sunati; **1.200 L;** ☎0731.470.850 angajari@vatra.ro

1010. **Hostess** Restaurantul Cherhanaua Ancora, situat in parcul Herastrau, angajeaza hostess. Salariu motivant. Tel: ☎0786.372.937 angajaripersonal.ancora@gmail.com

1011. **Hostess** and office assistent. Restaurant 18lounge cauta domnisoara pentru postul de hostess & office assistent. Program o zi cu o zi de la 10.00 si 22.00. Salariu foarte atractiv, ☎0736.041.405

1012. **Hostess** locatie de lux in Herastrau Locatie de lux pe malul lacului Herastrau angajeaza hostesse. ☎0730.822.085 isoletta@isoletta.ro

1013. **Hostess** restaurant vino sa lucram impreuna in restaurantul cu cea mai frumoasa priveliste din Bucuresti, in cladirea Sky Tower, etajul 36. Suna-ne la numar de telefon sau scrie-ne la adresa de e-mail, ☎0731.322.472 resurse.umane@stadio.ro

1014. **Hotel** de 4 stele din Bucuresti angajeaza cameriste si ingrijitor spatii. Salariu 1.800 lei/net, prime bonus anual, abonament sanatate clinica privata, contract de munca, 8 h/zi; ☎0731.100.208

1015. **Hotel Hemingway angajeaza receptionere full time, program 8 ore. Engleza obligatoriu; ☎0745.665.264**

1016. **Hotel Piatra Mare, Poiana Brasov, angajeaza bucatari si ospatari. Oferim cazare, masa si salariu atractiv. Sunati la: ☎0721.982.238/ 0771.276.102**

1017. **Hotel** Ramada North-Bucuresti (zona Pasaj Aviatiei, metrou Aurel Vlaicu) angajeaza personal curatenie spatii exterioare -hotel. Oferim 1500 lei, masa calda in cantina proprie, cazare daca este cazul. Pentru programari interviuri suna?i la 021/4075235 sau transmiteti CV la resurse.umane@ramadanorth.ro **1.500 L;** ☎021.407.52.35 resurse.umane@ramadanorth.ro

1018. **Hotel** Taverna Olteanului Ranca, Transalpina angajeaza bucatar, ajutor bucatar. Transport gratuit din Bucuresti, cazare si masa inclusa. Salariu atractiv; ☎0728.001.000

1019. **Hotel** Zava Bucuresti, sector 2, str. Stefan Mihaileanu nr. 21, angajeaza doamna cunoscatoare a unei limbi straine (engleza). Asiguram calificarea cu diploma de receptionera valabila in UE, salariu foarte bun si comision vanzare; ☎0744.373.025

1020. **Hotel** Zava Bucuresti, sector 2, str. Stefan Mihaileanu nr. 21, angajeaza doamna/ domnisoara isteata, dornica de afirmare, aspect fizic placut, cunoscatoare a unei limbi straine (engleza) pentru receptie hotel. Salariu motivant; ☎0744.373.025

1021. **Hotel** Zava Bucuresti, sector 2, str. Stefan Mihaileanu nr. 21, angajeaza: bucatar, ajutor bucatar, persoana numai pentru pregatirea micului dejun. Program 6.45-11,45; persoana numai pt. servirea micului dejun, program 6.45-11.45 sau 6.45-14.45; ☎0744.373.025

1022. **Hotelul** Cota 1400 Sinaia angajeaza bucatar cu un salariu net de 2500 Lei, se ofera si masa si cazare. Relatii la telefon sau mail ☎0749.033.356 office@hotel-cota1400.ro

1023. **Identificator** piese auto Importator piese camioane si remorci angajam identificator piese cu experienta. Oferim conditii bune de lucru si venituri atractive. Necesar experienta, bd. Preciziei nr. 11, CV la email, **4.000 L;** ☎0749.102.603/ 0749.102.608 resurseumane@edparts.ro

1024. **Identificator** piese auto, angajam identificator piese auto cu experienta, oferim salariu atractiv+comision; ☎0765.000.200 contact@cafyjr.ro

1025. **Incarcator** descarcator marfa, un muncitor necalificat. Program de luni pana vineri. Salariul net de 1.400 Ron **1.400 L;** ☎0751.190.463 mihaela.mitrila@ramadaplazabucharest.ro

1026. **Incarcator,** descarcator Baduc SA angajeaza incarcatori / descarcatori in depozitul din Popesti Leordeni; ☎0745.101.251 liliana.constantin@baduc.ro

1027. **Incarcator,** descarcator aeroport Otopeni, personal pentru incarcarea, descarcarea, sortarea bagajelor - Aeroportul Otopeni. Salariu de inceput 1400 net, bonuri de masa (15lei) si 200 lei - bonuri de combustibil. Program in ture de la 5.00 AM; **1.400 L;** ☎0756.042.232 george.ionita@handling.ro

1028. **Incarcator,** descarcator marfa pentru magazin alimentar, zona Piata Giulesti. Relatii la telefon. ☎0735.670.721/ 0735.670.721 sandu.grigore@gmail.com

1029. **Incarcator/descarcator** pt. firma distributiem oras Pantelimon Ilfov. Salariu dupa perioada de proba 2000 lei, inclusiv bonuri de masa, **2.000 L;** ☎0731.038.011

1030. **Inchiriez** scaun coafor, cabinet masaj, salon Bd. Uniri; ☎0747.617.783

1031. **Infirmiera angajam pentru camin de batrani zona Pantelimon; ☎0769.606.639**

1032. **Infirmiera** efectuarea curateniei incaperilor si a suprafetelor de lucru; executarea operatiile de dezinfectie; acordarea ingrijirii de igiena pentru pacienti-transportarea pacientilor pe alte sectii ☎0736.633.690 alina.irianu@gralmedical.ro

1033. **Infirmiera** / ingrijitoare clinica medicala de recuperare si ingrijire angajeaza 10 infirmiere cu experienta minim 1 an; ☎021.210.27.31

1034. **Infirmiera,** angajam infirmiere la camin de batrani situat in zona str. Drumul Sarii, sectorul 6; ☎0770.222.822

1035. **Infirmiera,** igrijitoare, angajam infirmiera sau ingrijitoare pentru camin de batrani, salariu intre 1600 si 2000, masa de pranz si cazare pentru persoanele din provincie. Zona Pipera, program intern, rog seriozitate; ☎0754.523.372 i.ion82@yahoo.com

1036. **Infirmiere** si ingrijitoare, angajam infirmiera si ingrijitoare pentru camin de batrani. In zona Pipera, Bucuresti. Salariu între 1800-2000 ron. Oferim cazare si masa de praz gratuit?, carte de munca, rog seriozitate, ☎0754.523.372 i.ion82@yahoo.com

1037. **Infirmiere,** ingrijitoare batrani pentru camin Colosseum, camin batrani, sect. 5, Bucuresti. Oferim salariu motivant, program in ture 24/48, contract de munca. Detalii la tel. Virgil Patulea. ☎0722.266.143 colosseum.camin@yahoo.com

1038. **INGINER** tehnolog in industria alimentara. Responsabilitati: urmareste respectarea programarilor de productie; coordoneaza activitatea din sectia de productie; calculeaza consumurile si evalueaza pierderile; etc ☎0753.021.361 recrutare@mandyfoods.ro mandyfoods.ro

1039. **Inginer** chimist, asistent manager, cunostinte secretariat, contabilitate primara, angajeaza Societate Comerciala cu sediul in sector 5, Sos. Alexandriei. ☎0753.108.368

1040. **Inginer** constructor cu experienta pentru lucrari de finisaje, in special aplicari de sisteme epoxidice si poliuretanice. Salariul se va stabili in urma unui interviu **3.000 L;** ☎0785.232.551 daniel.robu@emex.ro

1041. **Inginer** constructor - atestat RCE, salariu 5098 Inginer constructor - atestat RCE, contract de munca full time, salariu brut 8232 ron, salariu net 5098 ron (4783 ron+315 ron bonuri de masa), 100 ron/luna bonus sarbatori, program 8-18 lun-vin. **5.098 L;** ☎0733.822.822 contact@transparentresidence.com

1042. **Inginer** de executie santier Firma High Class Residence angajeaza inginer de executie pentru santierul situat pe Str. Postasului nr. 29, Bucuresti, sector 3; ☎0738.853.591 highclassresidence@gmail.com

1043. **Inginer** drumuri Societate angajeaza inginer drumuri si poduri (diploma CFDP). Cerinte: experienta de minim 10 ani, sa intocmeasca cartea tehnica, sa intocmeasca devize, permis cat B. Salariul atractiv neg. drumetul.tomis@yahoo.com

1044. **Inginer** edilitare, buldoexcavatorist, excavatorist, sofer cat. B pentru firma de constructii Bucuresti. Salariu atractiv; ☎0726.389.834

1045. **Inginer** electronist, companie leader de piata in domeniul comercializarii vehiculelor electrice angajeaza inginer electronist cu abilitati de comunicare si operare PC la nivel mediu. Relatii la numar de telefon; **2.000 L;** ☎0765.256.284 elena@smartbalance.ro

1046. **Inginer** instalatii. Societate comerciala angajaza inginer instalatii cu experienta, pachet salarial motivant , mediu de lucru placut, posibilitati de afirmare. ☎0726.427.656

SWAT FORCE ROMANIA

angajează urgent

AGENŢI PAZĂ bărbaţi şi femei

pentru Bucureşti, Ilfov, Giurgiu şi Dâmboviţa.

Salariul net: 1.400 - 1.680 lei/lună, în funcţie de specificul obiectivelor.

De asemenea angajăm

SERVANŢI POMPIERI

salariul net 1.920 lei/lună

Telefon programare interviu:

0725.443.344; 0735.319.640; 0734.222.064

953. **Filler** automat cafea si automate snack Angajam operatori automate cafea si snack - alimentarea si igienizarea automatelor, intocmirea fiselor de umplere si evidenta stocurilor, repararea in caz de defectiune (oferim instruire), **1.800 L;** ☎0722.423.049 adrianabrudan@yahoo.com

954. **Finisori** parchet, glet, gresie) Angajam 20 de finisori. Salariu brut 3961 ron. Salariu net 2700 ron. Salariu net cuprinde: 2285 ron in cont, 315 ron bonuri de masa, 100 ron bonus Paste si Craciun. Pentru cei care au fost pacaliti toata viata; **3.961 L;** ☎0733.822.822 contact@transparentresidence.com

955. **Firma** de constructii angajeaza urgent fierari si dulgheri, meseriasi, in Bucuresti, ofer intre 160-180 lei/zi; ☎0773.853.380

956. **Firma de transport Bucuresti angajam: mecanici de utilaje: Vola, excabatoristi, buldozeristi, buldoexcavatoristi, soferi profesionisti pe autobasculanta 8x4 si cap tractor semiremorca, sofer trailer si platforme; ☎0722.100.179**

957. **Firma** decoratiuni angajeaza doamne sau domnisoare pentru realizare aranjamente zona Ghencea; ☎0743.605.158

958. **Firma** incaltaminte angajeaza personal calificat pentru banda de tras mecanic si finisat. Zona: Timpuri Noi. Tel: ☎0726.158.451

959. **Firma** serioasa angajeaza muncitori calificati Firma serioasa, angajeaza cu carte de munca muncitori calificati (zugravi, rigipsari, faianteri). ☎0744.252.513

960. **Fornetti,** vanzatoare sector 6 Pacii , Grozavesti, 2 posturi: A) 1zi+1zi libera,6-19,30+2 Samb/luna, B) 4.00-12.00 L-Vineri, +1Samb/luna. Dum inchis ambele ture.Pachet salarial 1950Lei/ Net+ bonificatii, comision+ Carte Munca incluse, **1.950 L;** ☎0737.567.571

961. **Frezor si strungar universal cu experienta pentru hala de productie Otopeni. Asiguram transportul; ☎021.337.11.23/ 021.337.11.24 tehnorob7@gmail.com**

962. **Frezor.** Angajam frezor cu experienta, inclusiv pensionari, in zona Militari. Salariu atractiv. Detalii la tel. ☎0722.357.106

976. **Frizerita,** coafeza, salon situat vis a vis de Plaza din sect. 6 angajeaza coafeza-frizerita, cosmeticiana, manichiurista; ☎0723.329.376 vlasceni@yahoo.com

977. **Front** of the House pentru restaurant Aria Gourmet Burger, preluare comenzi. Cautam oameni faini, echipa noastra este tanara si dinamica. Persoana organizata. Program de lucru 2/2, salariu plus tips, **2.000 L;** ☎0751.242.660 cismas_dan@yahoo.com

978. **Front** office assistant, hotel zona AFI Cotroceni angajeaza front office assistant, full time. Salariu atractiv, ambianta de lucru placuta, o masa pe zi. Cerinte: persoana amabila, serioasa, engleza- conversational; ☎0728.842.997 hotelwestplaza2011@gmail.com

979. **Funky** Lounge Decebal Funky Lounge Decebal, angajeaza ospatarita cu experienta, venituri 3200 ron; ☎0722.386.686 Stelianradulescu15@yahoo.com

980. **Ganesha** Caffe angajam ajutor bucatar salariu fix, tips. Adresa str. Barbu Vacarescu, nr. 71, sector 2, Bucuresti. www.ganeshacaffe.ro; ☎0040735870212

981. **Ganesha** Caffe angajam bucatar sectia rece salariu fix, tips. Adresa str. Barbu Vacarescu, nr. 71, sector 2, Bucuresti. www.ganeshacaffe.ro; ☎0766.699.015

982. **Ganesha** Caffe angajam ospatarita salariu fix + tips. Adresa: Barbu Vacarescu, nr. 71, sector 2. www.ganeshacaffe.ro; ☎0766.699.015

983. **Gastropub** Energiea angajeaza bucatar la cald rece Energiea (6 ani pe piata restaurantelor) angajeaza bucatar la sectia cald si sectia rece, program 2 cu 2, carte de munca, bonuri de masa, decont taxi, centrul Bucurestiului. Detalii: **3.000 L;** ☎0737.843.264/ 0737.843.264 Ioancristian.serb@yahoo.com

984. **Gastropub** Energiea cauta ospatari, Energiea (6 ani pe piata) cauta colegi de sala, ospatari, cu experienta, program de lucru flexibil, bonuri, salariu, tips, decont taxi, mediu tanar de lucru, carte munca, doar CV pe mail. andreea.alexa@energiea.ro

985. **Geometrist** angajam urgent. Autosoft angajeaza geometrist salariu **4.000 L;** ☎0753.090.362

997. **GESTIONAR DEPOZIT ARABESQUE SRL -FILIALA MILITARI. SC ARABESQUE SRL ANGAJEAZA GESTIONAR DEPOZIT, FILIALA MILITARI, SALARIU ATRACTIV, BONURI DE MASA, BONUS SUPLIMENTAR. ☎0754.058.429**

998. **Gestionar** piese pt. reprezentanta service camioane si remorci. Cerinte: bacalaureat, cunostinte pc si seriozitate. Oferim conditii bune de lucru, venit atractiv, zona Preciziei. Va rugam CV la email, **2.400 L;** ☎0749.102.603/ 0749.102.608 resurseumane@edparts.ro

999. **Gestionar** piese Reprezentanta service camioane si remorci angajam gestionar. Cerinte: bacalaureat, cunostinte PC si seriozitate. Oferim conditii bune de lucru, venit atractiv, zona Preciziei. Va rugam CV pe email, **2.400 L;** ☎0749.102.603/ 0749.102.608 resurseumane@edparts.ro

1000. **Gestionar,** stivuitorist cu atestat Firma producatoare si distribuitoare de lacuri si vopsele angajeaza gestionar - stivuitorist. Responsabil de gestionarea, descarcarea, depozitarea, manipularea si transferul marfurilor; ☎0736.101.126 iulian.constantin@sticky.ro

1001. **Gipsari** pentru lucrari in Bucuresti. Salarii intre 140 si 160 lei pe zi, plus spor de vechime, orele de sambata platite dublu. Plata la doua saptamani. Nu oferim cazare, **16 L;** ☎0744.562.121 office@admagrup.ro

1002. **Giurgiu,** manipulant, chimist suntem locati in Jilava si angajam din Giurgiu persoane care doresc un loc de munca stabil. Avem disponibile in acest moment posturi pentru manipulant in depozit si chimist. Detalii la tel. ☎0749.151.545 florin.abeaboeru@sterachemicals.ro

1003. **Global** Transport and Logistics DSV angajeaza pentru depozitele din Militari: lucrator depozit, gestionar si stivuitorist. Oferim: salariu atractiv si bonuri de masa, ore suplimentare platite, contract de munca pe durata nedeterminata, program de lucru 8 ore de luni pana vineri in doua schimburi. Transport asigurat de la statia de metrou Pacii, Bucuresti si din judetele Ilfov, Giurgiu, Teleorman. Puteti depune CV-ul la e-mail. Relatii suplimentare la telefon: ☎021.431.31.10/ 0752.028.465 dan.ion@ro.dsv.com

SC angajează MUNCITORI NECALIFICAŢI

pentru construcţii **(AJUTOR RIGIPSARI)** pe o perioadă nedeterminată cu salariul de 3.400 brut.

Rugăm seriozitate, oferim cazare pentru provinciali.

Tel: 0722.228.818 0786.746.141; 0722.226.162

Firmă producţie obiecte sanitare (Bucureşti, zona Ghencea) angajăm

MUNCITORI ÎN FABRICĂ

Cerinţe: persoane harnice, serioase

Oferim: salariu motivant, alcătuit din salariu fix şi bonus lunar în funcţie de performanţe, tichete de masă, plata orelor suplimentare, decontare transport pe mijloacele de transport în comun. Se lucrează în două shimburi săptămânale.

Telefon: 0720.112.734

LOCURI DE MUNCĂ

Firmă producţie mobilier la comandă
(Bucureşti, zona Vitan) angajăm
TÂMPLARI PAL
MONTATORI MOBILĂ
Cerinţe: persoane muncitoare, experienţă în domeniu, disponibilitate la lucru program prelungit
Oferim: salariu fix, bonus lunar în funcţie de performanţe, tichete de masă, plata orelor suplimentare, decontare transport RATB şi Metrorex.
Telefon: **0723.667.880**

1047. **Inginer** proiectant de structuri suntem un birou de arhitectura din Bucuresti si dorim sa angajam un coleg inginer proiectant de structuri. Abilitatile candidatului ideal : program de calcul; autocad, word; permis categoria B **3.000 L;** ☎0735.561.543 arhitectromania@gmail.com

1048. **Inginer** proiectant/diriginte gaze, firma autorizata ANRE angajeaza inginer sau proiectant instalatii gaze. Experienta in domeniul gazelor, mobilitate si spirit de echipa, permis categoria B. Salariu intre 2500 ron-3500 ron, **3.500 L;** ☎0765.252.117 distrigazsan@gmail.com

1049. **Inginer** service camioane-cu experienta reprezentanta service camioane si remorci angajam receptionist service cu fac. transporturi AR, cu experienta, oferim conditii bune de lucru, veniturl lunare intre 3500-6000 L, bd. Preciziei, CV la, **6.000 L;** ☎0749.102.608/ 0749.102.603 resurseumane@edparts.ro

1050. **Inginer** tehnic Inginer drumuri- executie, inginer termoficare- executie. Fax 021.434.15.02 ☎021.434.15.03

1051. **Ingineri** pentru societate de constructii. Trimiteti CV pe mail; office@dex-art.ro

1052. **Ingrijire** batrani intern Intern Pipera domn la pat cu 2we libere 2300 2400ron, ingrijire sot sotie la pat Piata Domenii intern 3000 cu 2 we libere. Intern Ghencea domn la pat 2000 cu 2 we libere. Doamne cu exp in domeniu, **2.300 L;** ☎0724.047.365

1053. **Ingrijire** batrani intern si extern, urgent ingrijire intern sect 1 NIColae Racota, doamna deplasabila 2200 cu 2 we libere, intern Ion Mihalache, doamna greu deplasabila alzaimer cu pempars 2200, extern zona Auchan, Titan, 6 h l-v, 1400-1500, Ghencea 7 h. **2.200 L;** ☎0724.047.365

1054. **Ingrijire** batrani, program 2, 4, 6, 8, 10 ore si regim intern. Salariu in functie de program. ☎0730.248.770

1055. **Ingrijire** batrina paralizata Persoana serioasa cu experienta pentru ingrijire batrana 74 ani, cu pareza pe partea stanga, imobilizata, program intern, salariu avantajos, 1-2 weekenduri libere pe luna, urgent; ☎0727.825.047 danasig2000@yahoo.com

1056. **Ingrijire** varstnic, regim intern, 3000 lei/luna. Cautam persoana pentru ingrijire varstnic (b, 90 ani, greu deplasabil, lucid). Atributii: ingrijire si supraveghere persoana. Program intern. **3.000 L;** ☎0726.256.070/ 021.310.74.03

1057. **Ingrijire.** Doamna nedeplasabila, nu e nevoie de schimbat pampers, e slaba 35-38 km, vrem 1 sau 2 doamne in putere, program 9-11 si 19-21, permanent, 600 lei pt. 2 ore si 1.200 lei pt. program 4 ore, sectorul 3, Fizicienilor. ☎0742.350.553/ 0735.343.011/ 0724.919.853

1058. **Ingrijitoare** Gradinita particulara P-ta Victoriei angajam 2 ingrijitoare full time cu începere imediata. Persoane calme, amabile, iubitoare de copii. Oferim salariu, bonuri masa, ☎0762.616.442

1059. **Ingrijitoare** batrana paralizata dreapta AVC doresc sa angajez ingrijitoare interna, o persoana blanda si rabdatoare, cu putere de munca, stare buna de sanatate, cu rezistenta psihica si fizica, dornica sa lucreze si sa se integreze in familie; **1.800 L;** ☎0752.196.023/ 0773.750.822 elena.camarasan@gmail.com

1060. **Ingrijitoare** batrani la domiciliu in Bucuresti, cautam ingrijitoare pentru batrani la domiciliu, in Bucuresti, regim full-time. Oferim seriozitate si posibilitatea unei colaborari frumoase pe termen lung; **1.500 L;** ☎0785.605.570 topmedassistance@yahoo.com

1061. **Ingrijitoare** copii gradinita particulara autorizata, angajeaza ingrijitoare copii, o doamna cu varsta de maxim 45 de ani, cu experienta in cresterea si ingrijirea copiilor, zona Doamna Ghica, ☎0723.306.856 casutacupitici1@gmail.com

1062. **Ingrijitoare** copii gradinita pentru Gradinita Wonderland situata in Calea Vitan nr 164, Bucuresti, sector 3. Persoana pe care o cautam trebuie sa iubeasca copii, sa fie serioasa si sa respecte programul **1.600 L;** ☎0731.738.788 gradinitawonderland2@yahoo.com

1063. **Ingrijitoare si asistenta medicala, gradinita particulara zona Militari Rezidence angajeaza, pentru detalii sunati la tel. ☎0733.003.300 office@gradinitadegetica.ro**

1064. **Ingrijitoare** spatii hotel, spalator vase pentru Hotel Mari Vila. Pentru mai multe detalii va rog sa sunati la tel. sau sa trimiteti CV la email ☎0744.520.723 reservation@hotelmarivila.ro

1065. **Ingrijitoare,** infirmiera si asistente Camin de batrani situat in Cartierul Aviatiei angajeaza: ingrijitoare, infirmiere si asistente. Locatia este premium si ofera conditii deosebite, respectand standardele in vigoare. Salariul este atractiv si motivant. Va asteptam sa ne sunati la telefon sau trimiteti CV la e-mail: ☎0722.621.462 caminprivat@gmail.com

1066. **Ingrijitoare,** infirmiere Doamne pentru postul de ingrijitoare, infirmiere, pentru camin batrani, comuna Jilava, experienta nu este obligatorie insa dorim sa lucram cu persoane de incredere, cu o atitudine pozitiva, empatica, **3.000 L;** ☎0765.414.991

1067. **Ingrijitoare,** urgent interna, varstnica deplasabila, 4 zile libere, 3500 L. Ingrijitoare interna, 2 saptamani lucrate, 2 libere, 1500 L. Ingrijitoare varstnic, sambata, central, 10 ore, 500 lei/ luna **3.500 L;** ☎0724.617.662

1068. **Ingrijitoare.** Gradinita particulara sector 2, angajeaza urgent ingrijitoare, dornica sa lucreze intr-un mediu placut si distractiv alaturi de copii. ☎0742.898.325 office@wl.com.ro

1069. **Ingrijitoare.** Gradinita particulara situata in zona Cartierul Militari angajeaza ingrijitoare copii . Relatii la telefon, ☎0720.777.221 magicworldeducation@gmail.com

1070. **Ingrijitor** pensiune Brasov cu sedere permanenta. Cunostinte: instalatii termice si mecanica. Posesor permis conducere cat. B. Ofer: salariu atractiv, carte munca, cazare, masa. Poate fi si familie, **2.500 L;** ☎0758.111.017/ 0758.111.016 ionel.baxy@yahoo.com

1071. **Ingrijitor** pentru intretinere imobil cu apartamente (zugraveli, reparatii electrice/ sanitare) oferim locuinta de serviciu si provincie; ☎0745.830.521

1072. **Ingrijitor** adapost de caini langa Bucuresti comuna Petrachioia, care sa locuiasca in adapost permanent, iubitor al animalelor, serios, muncitor, nealcolic. Salariul 1.500 lei/luna. **1.500 L;** ☎0728.213.939 sorinconstantin_ro@yahoo.com

1073. **Ingrijitor** animale. Angajez ingrijitor animale in jud Calarasi. Ofer cazare, masa +salariul de 1000 ron. Relatii la telefon: **1.000 L;** ☎0720.079.660 ionovici_alexandru@yahoo.com

1074. **Ingrijitor** scari de bloc si curte interioara, zona Unirii, muncitor, serios. Se ofera cazare, **1.000 L;** ☎0774.433.574

1075. **Ingrijitori** animale pentru ferma de vaci din jud. Calarasi. Oferim salariu ofertant, 3 mese pe zi si cazare; ☎0724.872.186

1076. **Ingrijitori** cladiri birouri, agenti curatenie. Lucrul in ture 06:00-14:00/12:00-20:00, luni – vineri, salariu fix + bonuri de masa, (1262-1500 net) asigurare medicala privata, mediu de lucru stabil; ☎0766.741.053

1077. **Ingrijitori** la domiciliu angajam ingrijitori pentru batrani! Se cere experienta si curs de calificare pentru ocupatia ingrijitor batrani la domiciliu! Relatii la telefon; ☎0721.009.008

1078. **Inspectoratul** General al Politiei de Frontiera anunta: Scoaterea la concurs a 2 posturi vacante de personal contractual ingrijitor. In vederea participarii la concurs, candidatii trebuie sa fie absolventi de studii minime generale. Concursul se va desfasura la sediul IGPF, astfel: -26.07.2018 - selectia dosarelor; -27.08.2018, ora 10.00 - proba scrisa; -30.08.2018, ora 10.00 -interviul. Dosarele de concurs se depun la sediul IGPF din Bld. Geniului nr. 42C, sector 6 Bucuresti, pana la data 25.07.2018, ora 16.00. Documentele aferente concursului, respectiv anuntul cuprinzand conditiile generale si specifice, calendarul de desfasurare a concursului, bibliografia si tematica sunt afisate la sediul unitatii si pe pagina de internet www.politiadefrontiera.ro, iar secretariatul comisiei este asigurat de Stan C. -tel: 0213162598, interior 19324. ☎021.316.25.98

1079. **Instalator** Ambasad'Or Events (centru de evenimente) cauta personal pentru postul de instalator. Zona Otopeni, Ilfov; **2.500 L;** ☎0728.700.329 andreea.fundeneanu@ambasadorevents.ro

1080. **Instalator** angajam instalator in domeniile termice, sanitare, gaze. Salariu atractiv; ☎0722.311.044/ 0746.212.221 corola.instal@gmail.com

1081. **Instalator** Firma cu domeniu de activitate in instalatii sanitare, termice, canalizare si aer conditionat, (din 1995) angajam instalator cu exprienta si ajutor de instalator, program de 8 ore, 5 zile pe saptamana; ☎0723.631.637 c.stancu@ymail.com

1082. **Instalator** sanitare-termice. Salariu motivant; ☎0745.609.205 office@shopinstal.ro

1083. **Instalator** SC Electromagnetica SA angajeaza. Relatii la telefon: ☎021.404.21.20

1084. **Instalator** antene satelit, companie de telecomunicatii angajeaza personal cu sau fara experienta pentru cablaj si montaj echipamente. Se ofera auto, carte de munca, asigurare, salariu net de referinta 1800 lei plus bonusuri; **1.800 L;** ☎0764.237.744/ 0764.237.743 yannis_art_design@yahoo.com

1085. **Instalator** cu experienta program 8 ore/zi, salariu atractiv in functie de experienta. Pentru detalii puteti suna la numarul de tel, Petre. **35 L;** ☎0721.269.235 panait.petre1980@gmail.com

1086. **Instalator** cu experienta instalatii gaze naturale cautam persoane cu experienta in executia instalatiilor de gaze naturale, oferim un salariu motivant, seriozitate si siguranta locului de munca ☎0722.934.905/ 021.345.55.51 emgazconstruct@yahoo.com

1087. **Instalator** cu experienta, oferim seriozitate, conditii de munca deosebite, salariu, ore suplimentare, sporuri, ☎0744.305.192 hr@minerva.ro

1088. **Instalator** gaze cu experienta Societate autorizata ANRE angajeaza instalatori cu experienta in executia de instalatii de utilizare, bransamente si conducte gaze naturale si sudor OL gaz. Se ofera carte de munca si bonusuri, **2.800 L;** ☎0765.252.117 distrigazsan@gmail.com

1089. **Instalator** Hvac, termice, Firma angajeaza instalatori termice, HVAC, sanitare cu experienta in domeniu.Posturi ndisponibile: 2. ☎0729.997.666 office@ager-construct.ro

1090. **Instalator** mentenanta cladire de birouri, S.C. cu sediul in Voluntari, cautam instalator mentenanta pentru cladire de birouri.Solicitam calificare in meseria de instalator tehnico-sanitare. Relatii la tel; ☎021.240.20.56

1091. **Instalator** retele termice si sanitare calificare: instalator retele termice si sanitareExperienta de minim 5 ani in domenul instalatiilor termice si sanitare. **3.000 L;** ☎0766.245.540 cricoinstalconcept@yahoo.com

1092. **Instalator** sau ajutor de instalator, firma angajam instalator sau ajutor de instalator. Lucrarile sunt de toate tipurile, santier, subsol blocuri, vile e.t.c. **2.600 L;** ☎0742.786.277 BOLO_SUNIMOB@YAHOO.COM

1093. **Instalator** si electrician angajam din toata tara in conditii avantajoase instalatori si electrician in statiunea Costinesti pe litoral. Asiguram cazare si masa plus salariu foarte atractiv; **3.000 L;** ☎0724.043.691/ 0784.388.122 tufisimarianviorel@yahoo.com

1094. **Instalator** si electricieni calificati si necalificati. Salariu intre 2000 si 3000 ron in functie de experienta fiecaruia **2.000 L;** ☎0725.911.224 Mariusflorindragan@yahoo.com

1095. **Instalator** sisteme de climatizare, frigotehnist cu/fara experienta, serios, punctual si responsabil. **1.800 L;** ☎0732.362.212/ 0769.490.914 Celcanandreea@yahoo.com

1108. **Instalatori** pentru sanitare si termice lucrari in Bucuresti. Contract de munca. Relatii la tel. **2 L;** ☎0722.296.686

1109. **Instalatori** sanitari si necalificati, societate comerciala angajeaza in conditiile legi, instalatori sanitari si necalificati, conditii avantajoase, se ofera cazare si transport provincie, **2.000 L;** ☎0722.152.850/ 0726.691.181 ktsconstruct@yahoo.com

1110. **Instalatori sanitari, electricieni si muncitori necalificati pentru SC One Tech Instal SRL. Pentru informatii ne puteti contacta la tel./ email 2.500 L; ☎0727.693.581 stefantene@yahoo.com**

1111. **Instalatori sanitari. Firma instalatii Bucurestii Noi angajam instalatori sanitari cu experienta pentru santier, posesori de carnet categoria B, salariu de la 3.000 lei. ☎0766.304.099/ 0765.249.982**

1112. **Instalatori si lacatusi montatori pentru unitate de productie echipamente de incalzire industriale. Cerinte: capacitate de citire desen tehnic. Program L-V, ocazional sambataO masa calda/ zi sau tichete de masa. Transport ☎031.429.81.17 office@a1-recruitment.ro**

1113. **Instalatori** si necalificati angajam cu contract legal 8 ore de lucru, instalatii sanitare si termice, **2.300 L;** ☎0733.788.523 mironadrian330@gmail.com

1114. **Instalatori** termice, sanitare, frigotehnist VRV, necalificati, sudori electric + autogen, pentru teava instalatii. ☎0729.200.822/ 0730.280.202

1115. **Instalatori** termice, sanitare, in Bucuresti, cu experienta in domeniu instalatiilor termice, sanitare. Oferim: salariu atractiv, contract munca perioada nedeterminata, transport la locul de munca, prime ☎0740.036.805 mst_generalinstal@yahoo.com

1116. **INSTALATORI, LACATUSI, SUDORI, NECALIFICATI PENTRU INSTALATII TERMICE SI GAZE, LUCRARI IN BUCURESTI. ASIGURAM CAZARE. RELATII LA TELEFON; ☎0729.385.050/ 0784.290.300**

Anuntul Telefonic angajeaza persoane dinamice pentru echipa de vanzari
Trimite CV-ul pe mail la redactia @anuntul.ro

1096. **Instalator,** carte de munca, salariu in functie de cunostinte, bonusuri lucrari suplimentare, program 8-18 L-V, lucrari zona Pipera-Voluntari, santiere mici - case, vile. ionut.sebyinstal@gmail.com ☎0722.573.003 sebyinstal@gmail.com

1097. **Instalator,** Tinib Services angajeaza instalator, santier, deplasari in afara localitatii. Munca in echipa si seriozitate. Informatii suplimentare la tel. intre 9-18; ☎0722.891.888

1098. **Instalator,** Vrei sa fii Instalator la Nexoinstal.ro? Firma Instalatii Nexo Instal-Construct angajam instalator termice sanitare gaze. Se da masina in custodie. Contract de munca 8 ore. www.nexoinstal.ro ☎0733.397.101 sorin.lapadatu@nexoinstal.ro

1099. **Instalator.** Societate comerciala , angajaza in conditiile legii urmatoarele categorii de personal calificat: instalator sanitar, instalator apa si canal, instalator termic, instalator gaze. ☎0726.427.656

1100. **Instalator/** frigotehnist S.C. angajaza cu carte de munca si bonuri de masa, instalatori si frigotehnisti cu carnet conducere cat. B. Rog C.V. pe mail. ☎0767.208.855/ 0767.692.004 marianganbrieltudose@gmail.com

1101. **Instalatori** cu si fara experienta si tineri in vederea calificarii pentru firma instalatii gaze, termice, sanitare. Salariu atractiv; ☎0725.910.657/ 0724.351.401

1102. **Instalatori** firma de constructii angajeaza intalatori termice, sanitare, contract de munca, salariu 3000-4000 lei/luna, posibilitate cazare la baraca. Telefon: ☎0753.106.150 spatial@spatial.ro

1103. **Instalatori** Instalatii gaze cu legitimatii EGIU, ANRE. Se asigura contract de munca, bonus-uri. Program: 8 - 16, L - V; ☎0744.451.043 florica12330@yahoo.com

1104. **Instalatori** instalatii gaze. contract de munca, bonusuri. Program: 8 - 16, l-v. Lucrari in bucuresti si zonele limitrofe. Rog seriozitate. Exclus aventurierii. ☎0744.451.043 florica12330@yahoo.com

1105. **Instalatori** calificati pentru firma instalatii tehnico-sanitare; ☎0769.168.789

1106. **Instalatori** calificati si necalificati in instalatii santiare si termice, societate in Bucuresti, salariu **2.600 L;** ☎0729.160.239

1107. **Instalatori** calificati si necalificati pentru sanitare si termice, 15 posturi disponibile. Contract de munca. Relatii la tel. **25 L;** ☎0722.296.686

1117. **Instalatori,** Electricieni si sudori Firma de instalatii din Bucuresti recruteaza personal calificat in domeniul instalatiilor sanitar, termice, electrice si ventilatii. posturi de electricieni si sudori lucrari si in tara, **3.000 L;** ☎0758.503.472 office@bellemoon.ro

1118. **Instalatori,** lacatusi tevari pentru lucrari de instalatii, salariu motivant, bonuri de masa, contract, cazare, plecari in strainatate. www.brenneka.ro ☎0756.047.999

1119. **Instalatori.** Firma constructii recruteaza instalatori cu experienta si calificare. Oferim salariu atractiv. Solicitam seriozitate si bune cunostinte in domeniu. Pentru persoanele din provincie oferim cazare si masa. Relatii, de luni pana vineri, intre 09.00 si 16.00, la: ☎0731.328.840

1120. **Instructor** auto categoria B, cu experienta sector 5; ☎0746.440.266/ 021.423.10.75

1121. **Instructor** auto categoria B, sector 4, contract de munca, masina de la scoala, serioazitate, conditii bune. **10 L;** ☎0722.605.995 AUTODAVIDBUCURESTI@YAHOO.COM

1122. **Instructor** fitness pentru sala fitness Matrix GYM, Calea Crangasi. Seriozitate, profesionalism, punctualitate. ☎0766.277.794

1123. **Intern** ingrijire batran, intern, 2 weekenduri libere pe luna, persoana imobiliata, cu experienta si recomandari; **2.400 L;** ☎0724.047.365

1124. **Intern.** Angajez intern cu contract de munca, zona Popesti Leordeni central, personal cu experienta pt. supraveghere batrani cu dizabilitati, infirmiere, asistent medical, conditii excelente, salariu motivant+ bonusuri. Relatii la tel. ☎0731.146.843

1125. **Invatatoare si educatoare. Olga Gudynn International School angajeaza pentru locatiile sale din Bucuresti si Pipera (Voluntari): -Invatatoare, -Educatoare vorbitoare de limba engleza, -Consilier scolar, -Pedagog scolar -Profesor matematica, -Profesor informatica, Profesor geografie -Ingrijitor copii. Trimiteti CV la resurse.umane@olgagudynn.ro. Relatii la te. ☎0734.411.359**

1126. **Invatatoare,** educatoare scoala privata isi extinde activitatea si este in cautare de noi colege: 2 educatoare pentru grupe cu predare in limba engleza 3-5 ani, precum si de 2 invatatoare pentru clase bilingv/ intensiv engleza **3.500 L;** scoala.privata@gmail.com

1127. **Invatatoare. Unitete de invatamant particulara din Corbeanca- Ilfov, angajeaza: invatatoare, educatoare- ingrijitoare, menajera- bucatarieasa, secretara-asistenta medicala; ☎0724.215.832**

1128. **Irbis** Guard Grup angajeaza: sef tura, agenti securitate, agenti interventie, receptioneri. Salarizare cuprinsa intre 1.500-2.000 Ron. www.irbisguardgrup.ro ☎0786.189.306

1129. **Job** permanent ne marim echipa. Angajam urgent rigipsari si zugravi pt finisaje si placari cu polistiren, se asigura cazare pt provincie si masa de pranz, salariu motivant platit la doua saptamani. Santier Cosmopolis, **2.400 L;** ☎0735.325.333 diogene2013@yahoo.com

1130. **Josi** Logistic angajeaza sofer cu experienta minim 1 an in domeniul distributiei de produse lactate, manipulant cu experienta, minim 1 an in domeniul produselor lactate. Relatii la: ☎0799.946.123

1131. **Junior** manager pentru Magic Salon Otopeni. Aplica acum: http://saloanelemagic.ro/cariere/formular/junior-manager. **1.500 L;** ☎0786.138.262 angajari@saloanelemagic.ro

1132. **Junior** Manager pentru pentru Magic Salon. Aplica acum: http://saloanelemagic.ro/cariere/formular/junior-manager.lti garantam un mediu de lucru magic, posibilitati rapide de avansare, **1.500 L;** ☎0786.723.493 angajari@saloanelemagic.ro

1133. **Jurista,** delegat notarial agentie imobiliara, absolventa studii juridice cu/ fara experienta, permis conducere B, cunostinte in materia contractelor, redactare contracte, dinamica, spirit de echipa, bun organizator, responsabila, program 10-18 ☎0744.597.597 hr@excesimobiliare.ro

1134. **Lacatus** confectii metalice usoare Cer si ofer seriozitate si implicare. Transport asigurat si decontat. Salariu motivant in functie de performante, **2.000 L;** ☎0722.433.350

1135. **Lacatus** confectii metalice, urgent, realizeaza mobilier din inox, lucrari de lacatuserie, lucru cu desene tehnice, intelegere desene tehnice de ansamblu si are cunostinte de asamblare diverse instalatii. ☎0752.090.192 daniela.stefan@valmix.ro

1136. **LACATUS CONFECTII METALICE, ZONA FUNDENI, 2.800 L; ☎0735.887.402**

1137. **Lacatus** confectii metalice, sudor, electrician, tamplar, finisor mase plastice, operator print pentru AM International SA, companie din domeniul productiei publicitare ☎0747.085.815 maria.ene@ami.ro

1138. **Lacatus** mecanic necesar cunostinte utilizare scule de mana. Serios, cinstit, organizat si responsabil. Bucuresti. ☎0744.300.895/ 0724.255.824

1139. **Lacatus** mecanic pentru statia de sortare Glina. Obligatoriu cunostinte de sudura. Relatii zilnic intre orele 08-17, de luni- vineri; **3.300 L;** ☎0744.324.268 comagrab@yahoo.com

1140. **Lacatus** mecanic, legatorese firma de productie publicitara, angajam lacatus mecanic si legatorese. Salariu pe masura experientei. Zona Zoo Baneasa. CV secretariat@logospromo.ro ☎0720.070.502 florina.mihaiu@logospromo.ro

1141. **Lacatus** mecanic, schelar si muncitori cautam colegi tineri responsabili, seriosi, cu sau fara experienta in montarea schelelor. ☎0730.250.001 secretariat@azzurra.ro

1142. **Lacatus,** mecanic pentru sisteme control-acces, interfoane, usi metalice. Constituie un avantaj experienta ca si conducator auto categoria B in Bucuresti, ☎021.335.84.20/ 0722.307.333 angajari@aba.ro www.abasecurity.ro

1143. **Lacatus,** montatori, sudor cupru, electrician cu sau fara experienta, muncitori necalificati. In functie de pregatire, oferim salariu intre 1600 si 3500 lei + diurna legala, **3.000 L;** ☎0720.333.909 birou.avf@gmail.com

1144. **Lacatus,** muncitor necalificat angajam muncitor necalificat / lacatus pentru atelier confectii metalice zona Progresul sector 4 - Jilava. Tichete de masa, transport, ore suplimentare; ☎0723.634.288

1145. **Lacatus-** sudor in sectorul 5; ☎0744.670.480

Angajez MESERIAŞI ÎN CONSTRUCŢII SAU ECHIPE
Zona de lucrări: Bucureşti-Ilfov
0744.336.114; 0761.643.585
0766.075.266

1146. **Lacatusi** confectii metalice, sudor mig-mag pentru fabrica din Faur (Poarta 4) Detalii la telefon ☎021.345.26.94 vanzari@structurimetalice.ro

1147. **Lacatusi** si fierari urgent firma dezvoltare imobiliara angajam urgent lacatusi si fierari, experienta minima 5 ani si permis conducere; **3.500 L;** ☎0725.130.000 office@imoinvest.co

1148. **Legator manual cu experienta, legatorie de arta (poleit cu presa sau stifcas), legat carti, brosat, caserat, tipizate. Tipografia Şija Impex SRL. Salariu atractiv; ☎021.211.70.13/ 0723.259.144 sijagh@yahoo.com**

1149. **Legatoreasa,** masinist, taietor pentru tipografie, conditii bune de lucru, contract de munca, cladire noua, program 8h cu posibilitate de ore suplimentare, Bucuresti, langa metrou Dimitrie Leonida ☎0756.158.727

1150. **Livrare** prajituri de luni pana vineri, Cautam persoana prietenoasa si vesela care sa livreze prajituri catre restaurante, companii si persoanie fizice in timpul saptamanii incepand cu ora 7:30 dimineata. 9 H pe zi, L-V, 2.100 Ron **2.100 L;** ☎0728.795.984 simona@tortdebezea.com

1151. **Livrator** cu masina personala program l- v, 12:00 - 18:30. Zona de livrare: Universitate, Unirii, Casa Poporului, Piata Alba Iulia, Piata Muncii. experienta minim 1 an in livrari. ☎0747.040.977 emilia.vlad@yahoo.com

1152. **Livrator cu masina proprie Bucuresti angajam pentru toate zonele Bucurestiului, se ofera se ofera salariu fix 1162 lei + 6 lei/comanda livrata+tips, la o medie de comenzi de 600/livrator pe luna, contract de munca, relatii la telefon; ☎0747.815.440/ 0799.831.111 claudia.petre@wisebox.ro**

1153. **Livrator cu masina proprie Bucuresti, angajam pentru toate zonele Bucurestiului, se ofera se ofera salariu fix 1162 lei + 6 lei/comanda livrata+tips, la o medie de comenzi de 600 /livrator pe luna, contract de munca, relatii la telefon 1.162 L; ☎0799.831.111 claudia.petre@wisebox.ro**

1154. **Livrator** mancare cu autoturism propriu, doresti sa lucrezi intr-un startup de succes si sa castigi peste 3000 lei pe luna. Daca ai masina, esti serios si doresti sa muncesti, contacteaza-ne. Livram mancare de la restaurante partenere. ☎0752.561.930 tania@caserola.ro

1155. **Livrator** mancare, colaboram cu persoane cu masina, scuter, bicicleta sau tricicleta personale pentru livrare mancare in Bucuresti. Castiguri estimate intre 1.000-2.000 Lei pe saptamana, **2.500 L;** ☎0726.449.876/ 0784.039.818

1156. **Livrator** mancare, colaboram cu persoane cu masina, scuter, bicicleta sau tricicleta personale pentru livrare mancare in Bucuresti. Castiguri estimate intre 1000-2000 lei pe saptamana, **2.000 L;** ☎0726.449.876/ 0784.039.818

1157. **Livrator** mancare, colaboram cu persoane cu masina, scuter, bicicleta sau tricicleta personale pentru livrare mancare in Bucuresti. Castiguri estimate intre 1000-2000 lei pe saptamana, **2.000 L;** ☎0726.449.876/ 0784.039.818

1158. **Livrator** mancare, Colaboram cu persoane cu masina, scuter, bicicleta sau tricicleta personale pentru livrare mancare in Bucuresti. Castiguri estimate intre 1000-2000 lei pe saptamana, **2.000 L;** ☎0726.449.876/ 0784.039.818

1159. **Livrator** mancare, colaboram cu persoane cu masina, scuter, bicicleta sau tricicleta personale pentru livrare mancare in Bucuresti. Castiguri estimate intre 1000-2000 lei pe saptamana; **2.000 L;** ☎0726.449.876/ 0784.039.818

1160. **Livrator** mancare, colaboram cu persoane cu masina, scuter, bicicleta sau tricicleta personale pentru livrare mancare in Bucuresti. Castiguri estimate intre 1000-2000 lei pe saptamana; **2.500 L;** ☎0726.449.876/ 0784.039.818

1161. **Livrator masina personala Companie multinationala angajeaza livrator masina persoanala, pentru locatia cea mai apropiata de casa, se ofera salariu fix 1162 lei + 5 lei/comanda livrata+tips, bani se primesc zilnic, media de comenzi 25-30 comenzi zilnic, 1.162 L; ☎0799.831.111/ 0747.815.440 cariere@wisebox.ro**

1162. **Livrator** pe scuter Domino's Berceni cautam livratori pe scuter ! Asiguram masina cand vremea este nefavorabilai; **1.200 L;** ☎0743.664.667 recrutare@dominos-pizza.ro

1163. **Livrator** pizza. Angajam livrator pizza, zona Titan, masina firmei, program de la 17,00 - 23,00 , salariu **1.200 L;** ☎0773.388.604

1164. **Livrator.** Firma catering angajeaza livrator cu masina proprie preferabil domiciliu sector 2 sau 3 program 11-14, luni - vineri salariu 600 ron si decontarea combustibilului, **600 L;** ☎0758.733.446

1165. **Livratori** pizzarie cu program non-stop situata in zona Hala Traian, angajeaza livratori cu masina personala; ☎0723.469.078/ 0730.313.190

1166. **Livratori** pizza pe scuter, salariu de la 1600 lei net. Zona Militari si Dristor. Scutere si echipament nou. Livram in maxim 45 de minute si avem cei mai generosi clienti ☎0730.386.180 s.andronachi@dodopizza.ro

1167. **Livratori** pizza pe scuter, salariu in mana de la 1600 lei. Zona Militari si Dristor. Scutere si echipament nou. Livram in maxim 45 de minute si avem cei mai generosi clienti, ☎0730.386.180 s.solonenco@dodopizza.ro

1168. **Livratori soferi pe scuterul firmei. Wise Box Companie multinationala din domeniul food delivery, plata la curse in fiecare seara, se ofera salariu fix 1162 lei + 4 lei/comanda livrata+tips, cu o medie lunara de 500-600 comenzi. CV la email: ☎0747.815.440/ 0799.831.111 claudia.petre@wisebox.ro**

1169. **Loc** de munca stabil Ai peste 40 de ani si cauti un loc de munca stabil si bine platit?Castiga mii de $ pe luna (garantat!), doar stand de vorba pe internet! ☎0720.418.000

1170. **Locatie** centru vechi angajeaza ajutor bucatar Pub/restaurant centru vechi angajeaza Ajutor de bucatar cu experienta obligatorie. Program 2/2 libere, carte de munca. Taxi decontat+tips. Salariu avantajos, conditi foarte bune de lucru. **1 €;** ☎0770.766.563 mihaicristache@mail.com

1171. **Lucratoare in magazin second hand, intretinere magazin, manipulant marfa, in zona Mihai Bravu, sector 3. Sunati tel. intre 12.00-17.00, salariu 2.200 L; ☎0723.511.662**

1172. **LUCRATOR** santier contructii. Dezvoltator imobiliar angajeaza muncitori calificati si necalificati pe perioada nedeterminata in zonele Bucuresti, sector 5, oras Bragadiru si Domnesti. ☎0770.172.877/ 0726.088.081

1173. **Lucrator** bucatarie / grataragiu, ne cautam coleg/colega pentru locatia de vara situata pe terasa Mega Mall. In prezent detinem 3 locatii in Bucuresti. Oferim seriozitate si stabilitate financiara. Detalii la telefon sau mail; ☎0766.666.303 Alex.serbanescu90@gmail.com

1174. **Lucrator bucatarie interna cu /fara experienta pentru locatia cea mai aproape de casa, se ofera pregatire si suport la locul de munca, salariu de 1.400-1800 lei net in functie de experienta, program 8 ore/zi. Relatii la tel. sau mail, 1.800 L; ☎0747.815.440/ 0799.831.111 claudia.petre@wisebox.ro**

1175. **Lucrator bucatarie interna cu sau fara experienta pentru locatia cea mai apropiata de casa, se ofera pregatire si suport la locul de munca; 1.800 L; ☎0799.831.111/ 0747.815.440**

1176. **Lucrator bucatarie, ajutor bucatar, bucatarie interna cu livrare la domiciliu angajeaza ajutor bucatar, se asigura pregatire la locul de munca, se asigura contract de munca, salariul in functie de experienta intre 1400-1800 ron net; 1.800 L; ☎0799.831.111 claudia.petre@wisebox.ro**

1177. **Lucrator** bucatarie, lucrator comercial restaurant, fast food 3F Mega Mall Pantelimon angajam lucrator bucatarie si lucrator linie servire. Asteptam cv-urile sau datele dvs. de contact la numarul de telefon sau adresa de email, ☎0721.157.766 bucuresti@treif.ro

1178. **Lucrator** bucatarie/spalator vase mari angajam lucrator bucatarie/spalator vase mari pentru cantina situata in zona Romexpo. Ture se zi, salariu+tichete de masa+transport. CV la office@dlcatering.ro. ☎0727.777.715/ 0744.306.194 office@dlcatering.ro

1179. **Lucrator** comercial angajam lucrator Shop&Go Mega Image pentru loca?ia din sos. Virtutii nr. 9, program in doua schimburi, contract pe perioada nedeterminata, salariu negociabil; **1.700 L;** ☎0722.323.331 secareanu.gabriel@gmail.com

1180. **Lucrator** comercial angajeaza SC pentru magazine alimentare situate in zona Rezidentiala Berceni. Salariu atractiv; ☎0769.871.569/ 0764.510.366

1181. **Lucrator** comercial Casier, casiera pentru magazin Mega Image situat in Calea Rahovei, intersectia Sebastian. Cerinte: seriozitate, corectitudine, punctualitate, lucru in echipa. Experienta pe casa de marcat; ☎0737.042.960 ionelaniculita.gabriela@yahoo.com

1182. **Lucrator** comercial companie serioasa angajeaza lucratori comerciali, raionul mezeluri, pentru lanturile de magazine Carrefour/Auchan Bucuresti; ☎0726.397.541 daciana.nicolae@citypromotions.ro

Firmă distribuţie (Oraş Pantelimon Ilfov) angajează
ÎNCĂRCĂTOR-DESCĂRCĂTOR
Salariul după perioada de probă
2.000 lei, inclusiv bonuri de masă
0731.038.011

Angajam urgent pentru firma STRATUM ENCLOSURES SRL Bucuresti
MONTATOR SUBANSAMBLE
Oferim contract pe perioada nedeteminata, salariu atractiv, bonuri de masa, prima lunara in functie de performanta, program luni-vineri, in doua schimburi: 6.00-14.00/ 14.00-22.00.
Relatii la telefon 0729.925.035

LOCURI DE MUNCĂ

JOSI LOGISTIC
angajează
ŞOFER cu EXPERIENŢĂ
minim 1 an în domeniul distribuţiei de produse lactate
MANIPULANT cu EXPERIENŢĂ
minim 1 an în domeniul produselor lactate
Relaţii la tel: **0799.946.123**

1183. **Lucrator** comercial femeie sau barbat, in cadrul celui mai mare lant de magazine second-hand din Bucuresti, Monda. Punctul de lucru se afla in zona Ion Mihalache. Cerem seriozitate; ☎0740.308.960 jobs@monda.ro

1184. **Lucrator** comercial in magazin de accesorii GSM in Era Park Iasi, salariu atractiv, bonuri de masa, bonusuri din vanzari, conditii de lucru foarte bune. Trimiteti CV la email. valentin.nicolau@fangsm.ro

1185. **Lucrator** comercial locatie Dobroesti, Sos. Fundeni, jud. Ilfov. Salariu net 1800 ron/ carte de munca. Program de lucru luni -vineri 08:00 - 16:00, sambata 08:00 -13:00, **1.800 L;** ☎0724.586.486 cimenden@yahoo.com

1186. **Lucrator** comercial Magazin La Doi Pasi situat in zona Militari, sector 6, Bucuresti recruteaza personal. Salariu motivant. Nu este necesara experienta; ☎0767.783.454

1187. **Lucrator** comercial Mega Image Shop&Go angajez lucrator comercial part time si full time; ☎0728.782.095 stolea.carmen@yahoo.com

1188. **Lucrator** comercial Minimarket, sector 3, zona Baba Novac angajam personal cu experienta pentru postul de lucrator comercial. Program 8h/ zi, carte de munca, salariu 1800 ron net, **1.800 L;** ☎0731.305.499/ 0722.697.088

1189. **Lucrator** comercial pentru magazinul alimentar situat in Militari zona Apusului, str Grirlandei. Cerinte: seriozitate, corectitudine, punctualitate, lucru in echipa. ☎0737.042.960 ionelaniculita.gabriela@yahoo.com

1190. **Lucrator** comercial pentru magazinul alimentar situat in Militari, zona Lujerului, str. Fabricii. Cerinte: seriozitate, corectitudine, punctualitate, lucru in echipa, supraveghere pe sala; ☎0737.042.960

1191. **Lucrator** comercial pentru market, aranjare produse in rafturi, zona Colentina si Afumati, program in ture, conditii foarte bune, **1.800 L;** ☎0727.900.690

1192. **Lucrator** comercial Shop&Go,str Popa Nan intersectie cu Matei Basarab, salariu 1800 lei, doua zile libere pe saptamana. **1.800 L;** ☎0766.411.130 Plastoi.nicoleta@yahoo.ro

1193. **Lucrator** comercial sortare textile, barbat sau femeie, in cadrul depozitului celui mai mare lant de magazine second hand din Bucuresti, Monda (punct de lucru zona Soseaua de Centura/ Pantelimon, Ilfov) ☎0740.308.960 jobs@monda.ro

1194. **Lucrator** comercial casier pentru magazinul alimentar situat in comuna fundulea, str. Gh. Sorescu nr. 1. Cerinte seriozitate, corectitudine, punctualitate, lucru in echipa ☎0765.265.651 alexander252@yahoo.com

1195. **Lucrator** comercial cofetarie - Piata Unirii program de 8 ore, 5 zile pe saptamana, salariu fix, tichete de masa, bonus de performanta, 21 de zile concediu/an; ☎0724.322.000 hr@anapan.ro

1196. **Lucrator** comercial magazin + depozit jucarii angajam lucrator comercial magazin pentru realationare cu clientii telefonic si in magazin, etichetare, verificare colete manipulare marfa, montaj masinute electrice copii (nu necesita experienta); **1.900 L;** ☎0760.125.380 radulescuioanaalice@gmail.com

1197. **Lucrator** comercial magazin online incaltaminte zona Faur - Republica, nefumator(e), pt. acest post nu sunt necesare studii superioare, cunostinte minimale de lucru cu calculatorul, domiciliul in apropiere. Program 8 ore de l-v, o sambata da una nu, **1.850 L;** ☎0745.386.193 s.fashionhr@yahoo.com

1198. **Lucrator** comercial magazin Shop&Go Mega Image sect. 3. Daca vrei un job unde ai siguranta ca vei fi respectat, te asteptam la noi. Salariul pentru inceput este de 1.600 lei plus bonusuri, **1.800 L;** ☎0722.730.976 adi_excessive@yahoo.com

1199. **Lucrator** comercial pentru depozit Skuba Chiajna Skuba Romania angajeaza lucrator comercial pentru depozitul din Chiajna, Ilfov. Detalii la nr de telefon; ☎0756.018.962 dana.stancu@skuba.ro

1200. **Lucrator** comercial spalatorie haine, spalatoria de haine Elisse, angajeaza pentru punctul de lucru din Bucuresti, Sector 5, incinta Liberty Center Mall, persoana cu atributii de primire si gestiune a hainelor; **1.800 L;** ☎0723.611.629 spalatoriaelisse@gmail.com

1201. **Lucrator** comercial tobacco shop. Angajam vanzatori/vanzatoare pentru magazine specializate in vanzarea produselor din tutun si a accesoriilor pentru fumatori. Se ofera salariu fix si comision din vanzari. ☎0722.566.080 office.sepatrade@gmail.com

1202. **Lucrator** comercial, angajam muncitor necalificat in magazin alimentar sector 2. Salariul oferit este de 2200 Lei. Pentru mai multe detalii va rugam sa sunati la telefon; ☎0724.545.414

1203. **Lucrator** comercial, angajam pentru Shop&go Mega Image sector 6 Militari. Se lucreaza in doua schimburi. Salariu negociabil, bonus de performanta. Experienta nu este obligatorie **1.700 L;** ☎0726.554.885/ 0722.323.331 claextime@yahoo.ro

1204. **Lucrator** comercial, carnet de conducere obligatoriu. Salariu atractiv, bonuri de masa ☎0734.660.663 office@raki.ro

1205. **Lucrator** comercial, casier, pentru magazine Shop&Go localizate in sectorul 3. Program flexibil, experienta nu este obligatorie, 2 schimburi. Fara limita de varsta; ☎0771.035.631

1206. **Lucrator** comercial, casier, pentru magazine Shop&Go. Fara limita de varsta, experienta nu este obligatorie, dar reprezinta un avantaj, forme legale de munca, salariu negociabil, bonusuri, program in 2 schimburi; ☎0771.035.631

1207. **Lucrator** comercial, consultant, casier vanzator/oare coleg/a cu spirit de echipa, amabil/a, entuziast/a si zambitor/oare pentru magazinul nostru, Inmedio din Carrefour Orhideea. CV la adresa de mail; popescustefanita2011@gmail.com

1208. **Lucrator** comercial, magazin alimentar angajeaza lucrator comercial in Bucuresti, sectorul 1 si sectorul 3. Varsta si lipsa de experienta nu reprezinta un impediment. Salariu atractiv; ☎0736.890.193/ 0727.666.613

1209. **Lucrator** comercial, pentru magazin Mega Image Shop & Go din Str. Fabrica de Chibrituri nr. 13-15 (langa Parcul Carol) si Str. Mantuleasa nr. 22 (Pta Rosetti). Salariu atractiv. Program 8 ore/zi, 5 zile/sapt. ☎0730.712.741 sg_fabricadechibrituri13@mega-image.ro

1210. **Lucrator** comercial, vanzator/vanzatoare cu experienta pentru magazin alimentar in zona Titan. Program 8 ore in 3 schimburi, oferim salariu motivant negociat in urma unui interviu, venituri 1900 lei. ☎0726.656.100

1211. **Lucrator** comercial, casier Pentru magazinul alimentar situat in comuna Pantelimon, str. Tudor Vladimirescu nr. 9. Cerinte: seriozitate, punctualitate, lucru în echipa; ☎0765.265.651 alexander252@yahoo.com

1212. **Lucrator** comercial, facturist(a), angajam persoana pentru facturare (f/b). Locatia: Expo Market Doraly, Pavilion P6, stand 154, localitatea Afumati. Tel. ☎0742.244.276

1213. **Lucrator** comercial, femei, pt. mezeluri Fox. Perioada nedeterminata. Aprovizionare rafturi, servire vitrina asistata in hipermarket-uri Bucuresti. Contactati-ne intre 9-17, de L-V; **1.800 L;** ☎0726.718.768

1214. **Lucrator** comercial, vanzatoare fast food, bucatarie romaneasca, carte de munca, salariu atractiv, program flexibil, pentru un fast food/ bistro in sector 3 **2.000 L;** ☎0723.928.869/ 0722.294.330

1215. **Lucrator** comercial, vanzatoare magazin alimentar situat in sect 3, cartierul 23 August, salariu atractiv, contract de munca, **1.500 L;** ☎0726.456.687

1216. **Lucrator** comercial, vanzatoare, vanzator, gestionar angajam pentru magazin cu profil cosmetice-detergenti, 1 post Zona P-ta Norilor, si 2 posturi str margeanului nr 32; **2.000 L;** ☎0722.222.134 rotta_comimpex@yahoo.com

1217. **Lucrator** comercial-vanzator Angajam personal in magazin tip Shop&Go in zona Unirii (langa hotel Horoscop) minima experienta in domeniu. Solicitam seriozitate, spirit de echipa, corectitudine. Salariu atractiv, program flexibil; ☎0723.180.529/ 0735.021.388 cristina_gheorghica2000@yahoo.com

1218. **Lucrator** depozit angajam lucrator depozit in cadrul unei importante companii cu produse publicitare din Bucuresti in Incinta Faur, Sector 3. Program lucru L-V in 2 schimburi: 8:30-17:30/ 11:00-20:00. Salariu atractiv; **1.700 L;** ☎0799.762.360 job@passion4work.ro

1219. **Lucrator depozit firma de distributie articole mase plastice , angajeaza lucrator depozit. Depozitul este situat in sectorul 1. Domiciliu in Bucuresti, Mogosoaia, Otopeni; ☎0732.777.291/ 0762.222.224 trimarq@trimarq.ro**

1220. **Lucrator** depozit in cadrul unei importante companii producatoare de materiale termoizolante din Bucuresti, sector 6. Program lucru L-V in 2 schimburi: 8:00-16:30/10:00-18:30. Salariu atractiv **1.700 L;** ☎0799.762.360 job@passion4work.ro

1221. **Lucrator** depozit produse din bumbac de calitate superioar?, pentru igiena de zi cu zi a întregii familii, dischete demachiante, be?i?oare igienice. Program: L-V 08:00 - 16:30;13:00-21:00. Contract pe perioada nedet. **2.000 L;** ☎0756.151.857/ 0756.154.619 sorin.dogaru@trade-marketing.ro

1222. **Lucrator** depozit salariu atractiv, bonuri de masa, conditii de lucru foarte bune de luni pana vineri, in Bucuresti zona centrala Timpuri Noi. Trimiteti CV la email. valentin.nicolau@fangsm.ro

MASPEX RIO BUCOVINA angajează personal
pentru depozitul din Chitila:
GESTIONARI, STIVUITORIŞTI, LUCRĂTORI DEPOZIT, ŞOFERI DISTRIBUŢIE, AJUTOR PE MAŞINĂ.
Transport asigurat de la staţia de metrou 1 Mai (Piaţa Chibrit).
Pachet salarial atractiv.
Relaţii la tel: **0742.220.513**

1223. **Lucrator** depozit SC Euroest Car SRL, import/distributie piese auto, angajeaza lucrator comercial pentru depozit. Se asigura transport. Rugam CV la adresa de email: razvan.anton@euroestcar.ro

1224. **Lucrator** depozit Chitila, Esti in cautarea unui loc de munca stabil si sigur, depozitul Dona. Logistica angajeaza lucratori in depozit. Asteptam CV-ul tau la adresa: recrutare@farmaciiledona.ro ☎0731.799.557 recrutare@farmaciiledona.ro

1225. **Lucrator** depozit Ciorogarla, pentru depozit farmaceutic situat in Ciorogarla. Se ofera conditii de lucru foarte bune si pachet salarial motivant. Relatii la telefon ☎0725.350.496

1226. **Lucrator** depozit cu permis cat. B va oferim: salariu net 1700, plata orelor suplimentare, week-end si sarbatori legale libere, asigurare accidente, transport decontat pe mijl. de trans. in comun, CV la: **1.700 L;** ☎0755.363.737 officenira@yahoo.com

1227. **Lucrator** depozit cu permis cat. B, ne marim echipa, suntem importatori de parbrize si cautam coleg nou. Cautam o persoana serioasa, detinatoare de permis, pentru depozitul din B-dul Basarabia, nr. 256, zona Faur (Republica) **2.000 L;** ☎0720.258.791 alin9635@gmail.com

1228. **Lucrator** depozit farmaceutic Ciorogarla, oferim conditii de lucru foarte bune si un pachet salarial motivant. Relatii la telefon ☎0725.350.496

1229. **Lucrator** depozit farmaceutic Soseaua Chitilei, se ofera conditii de lucru foarte bune si pachet salarial motivant. Relatii la telefon ☎0725.350.496

1230. **Lucrator** depozit magazioner pentru compania Bergerat Monnoyeur. Activitatea se desfasoara in Mogosoaia, programul este luni - vineri 08.00 - 17.00. Se asigura transport Bucuresti - Mogosoaia si retur Pauza 1h ☎0751.216.060 daniel.vioreanu@b-m.ro

1231. **Lucrator** depozit, ne marim echipa, suntem importatori de parbrize si cautam coleg nou. Cautam o persoana serioasa, detinatoare de permis, pentru depozitul din B-dul Basarabia, nr. 256, zona Faur Republica **1.800 L;** ☎0720.258.791 alin9635@gmail.com

1232. **Lucrator** depozit, personal depozit pentru manipulare marfa si gestiune marfa depozit, program l-v 9-17.30, contract de munca, Preciziei, Militari, sector 6, indemanare transpaleta manuala salariu net: 2600 lei; **2.600 L;** ☎0758.233.351 cretupetrisor@yahoo.com

1233. **Lucrator** depozit, SC Ion Mos SRL angajeaza lucrator depozit participa la receptia si verificarea marfurilor; participa la asezarea marfii in depozit; Salariul se va stabili la interviu; ☎021.352.22.11 office@ionmos.eu

SNACK 4U să ai poftă de sandwich

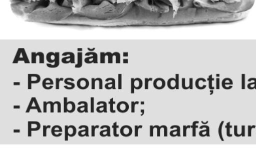

SC SNACK 4U CONCEPT, angajează personal pentru depozitul din Militari, Str. Preciziei

Angajăm:
- Personal producție la bandă;
- Ambalator;
- Preparator marfă (tură de noapte)

Cerințe:
- Seriozitate;
- Disponibilitate la lucrat în ture
- Rezistență la temperaturi controlate (10 - 18 grade)

Oferim:
- Masă pe perioada programului;
- Program de 8 ore;
- Salariu NET între 1.600 si 2.000;
- Contract de muncă pe perioadă nedeterminată;
- Posibilitate avansare

Ne puteți contacta la nr. **0721.144.526**
CV-ul îl puteți trimite la **office@snack4u.ro**

1234. **Lucrator** depozit, gestionar pentru societate din Bucuresti, Sos. Andronache (Colentina), usi tehnice/ industriale. E Asteptam CV pe e-mail; ☎0740.854.097 personal@hsl.ro

1235. **Lucrator depozit, magazioner pentru dealer auto, descarca si receptioneaza piesele auto, zona Vitan; ☎0742.262.532**

1236. **Lucrator** fabrica hartie igienica, fara experienta, Prog. L-V 07.00-16.00. Contract munca.Salariu 1500 (posibilitate marire) Cerinte: varsta 21-45ani, Locatia: Str. Ana Ipatescu 40 (in curte Ducatex, poarta 2) Jilava; **1.500 L;** ☎0768.729.550

1237. **Lucrator** masina de cusut si muncitor necalificat Producator de lenjerii de pat , perdele si draperii, angajeaza confectioner masina cusut simpla si muncitori necalificati, pentru diverse operatii tehnologice (ambalat, etichetat). Zona Piata Sudului. ☎0799.780.674 luiza.hend@gmail.com

1238. **Lucrator** productie Bragadiru, angajam muncitor in vederea calificarii la locul de munca, ce va opera si regla utilaje industriale pentru prelucrarea produselor abrazive pe suport (smirghel). Salariu, bonuri, transport. Studii: liceu ☎0752.053.573 abraprof@gmail.com

1239. **Lucrator** sala de croit confectii - taiere kuris cerinte: experienta in domeniu (sala de croit); experienta in taiat cu kurisul. Oferta: contract de munca, salariu atractiv, tichete de masa, program lucru: luni-vineri. Electromagnetica, Calea Rahovei; ☎0748.219.724 danielavisinescu@bustieremedicale.ro

1240. **Lucrator/Casier** Mega Image Shop&Go Berceni Persoana organizata, serioasa si punctuala; - Program de lucru in 2 ture; Salariu atractiv si bonusuri ☎0730.306.442

1241. **LUCRATORI** comerciali/ merchandiseri pt. aprovizionarea si asezarea produselor pe raft in hipermarket-uri, verificarea termenelor de valabilitate. Se ofera contract de munca pe perioada nedeterminata. Experienta nu este necesara. Pentru mai multe detalii suna la tel. sau trimite CV la adresa de e-mail si te vom contacta; ☎0756.054.384 simona.goganau@trade-marketing.ro

1242. **Lucratori** bucatarie, personal fara experienta cu calificare la locul de munca: curier, casier, lucrator bucatarie. Salariul net 1700 Lei, ore suplimentare platite integral. Avansare la sef de tura ☎0730.386.180 s.andronachi@dodopizza.ro

1243. **Lucratori** comerciali 1600 lei net, sef de magazin Shop & Go, salariu motivant si ajutor vanzator magazin alimentar pentru noapte. ☎0729.495.499

1244. **Lucratori** comerciali angajam lucratori comerciali, intr un supermarket program 8 h in ture, cu carte de munca salariu 2250 ron. Pentru mai multe detalii va rog sa sunati la numarul 0788391345 Ana. Jobul este de 2 luni. **2.250 L;** ☎0788.391.345/ 0733.000.517 Rodica.ciobanu@idoad.ro

1245. **Lucratori** comerciali angajam lucratori comerciali, intr un supermarket program 8 h in ture, cu carte de munca. Pentru mai multe detalii va rog sa sunati la numarul 0728141558 Ionut. Jobul este de 2 luni. Salariu **2.250 L;** ☎0728.141.558/ 0733.000.517 Rodica.ciobanu@idoad.ro

1246. **Lucratori** Comerciali pentru Carrefour Baneasa Hypermarket Baneasa angajeaza Lucratori Comerciali cu sau fara experienta. Pentru mai multe detalii va rog sa sunati la nr; ☎0756.137.418 irina_oprea@carrefour.com

1247. **Lucratori** comerciali pentru fast food Subway. Posibilitati reale de promovare. Salariul minim 1700 Lei, full-time, **1.700 L;** ☎0744.327.665/ 0729.931.401 madalina@plach.ro

1248. **Lucratori** comerciali si agenti de curatenie pentru locatii fixe din zonele Militari, Otopeni si Balotesti. Se ofera: salariu motivant platit la timp, plata orelor suplimentare, bonuri de masa, program flexibil, training gratuit. Relatii la telefon: ☎0751.051.955

1249. **Lucratori comerciali si agenti de curatenie pentru locatii fixe din zonele Militari, Otopeni si Balotesti. Se ofera: salariu motivant platit la timp, plata orelor suplimentare, bonuri de masa, program flexibil, training gratuit. Relatii la telefon: ☎0751.051.955**

1250. **Lucratori** comerciali si casiere, Shop&Go Mega Image angajeaza lucrator comercial in sector 4, B-dul C-tin Bracoveanu nr10, carte de munca, 8 ore. **1.900 L;** ☎0767.954.835 brancoveanu.shop.go@gmail.com

1251. **Lucratori** comerciali, Casieri, sefi tura, angajam pentru magazine Shop@Go zona Militari - Apusului si Mogosoaia. Program in ture de 8 ore/ zi, 5 zile/ saptamana. Nu este necesara experienta anterioara ☎0722.972.650

1252. **Lucratori** comerciali, societate angajeaza personal pentru manipulare si sortare deseuri de carton, hartie si plastic. Candidatii ideali trebuie sa fie persoane serioase si de incredere. Str V. Cascadelor, autogara Militari **1.600 L;** ☎0723.670.538

1253. **Lucratori** constructii, zidari, rigipsari, zugravi, faiantari, placare polistiren, electricieni ☎0767.669.608 xxxxxmicxxxxxx@gmail.com

1254. **Lucratori** depozit in Darasti jud. Ilfov Cerinte: studii medii, disponibilitate la efort fizic. Beneficii: tichete de masa, decont transport. Bonusuri in functie de performanta. Responsabilitati: manipularea cutiilor, **1.350 L;** ☎0747.041.029 irina.nicolae@archive.ro

1255. **Lucratori** depozit, Dagmar angajeaza manipulanti marfa pentru depozit din sos. Chitilei. Relatii la tel., ☎0722.226.579

1256. **Lucratori incaltaminte urgent, angajam vanzatoare in zona Cora Lujerului, contract de munca 8 ore, o zi cu o zi, salariu motivant+comision; ☎0770.982.354**

1257. **Lucratori** Mega Image Shop&Go Chiajna Angajam lucratori calificati/necalificati Mega Image Shop&Go cu sau fara experienta. Magazinul este in Chiajna. Se lucreaza in ture de 8 h. Atmosfera minunata. Salariul porneste de la 1600 lei. **1.600 L;** ☎0732.752.011 Gabrielaesparza9@yahoo.com

1258. **Lucratori** pentru instalare sisteme de securitate, interfonie, etc pt. firma instalatoare sisteme securitate. Experienta in domeniu constituie un avantaj, dar nu este obligatorie. Rugam cv pe email ☎0774.044.629 dana@systec.ro

1259. **Lucreaza** din confortul unei garsoniere comision de pana la 90%. Lucreaza din confortul unei garsoniere special amenajata pentru tine, dotata cu aparatura performanta, bonusuri de angajare si eventuale posibilitati de cazare. **1.500 €;** ☎0774.482.177 monroe.studio@yahoo.com

1260. **Macaragiu** Societate producatoare de cazane din Bucuresti, angajeaza macaragiu, lacatus. Informatii la telefon: ☎021.410.46.00

1261. **Macaragiu** pod rulant relatii la telefon. ☎0734.735.067/ 0734.735.066

1262. **Macelar** pentru macelarie, salariu atractiv; ☎0760.124.090

1263. **Macelar** si femeie pentru carmangerie; ☎0728.575.838

1264. **Macelar** cu experienta in sectorul 5. Rugam seriozitate. **3.500 L;** ☎0720.029.960/ 0720.058.442 colibasanu@yahoo.com

1265. **Macelar** cu experienta minim 5 ani angajez macelar cu experienta minim 5 ani, salariu 2800-3200 ron, contract de munca, sector 1; ☎0723.282.402/ 0724.262.407 dliviu70@yahoo.com

1266. **Macelar** si ajutor macelar full time, salariu atractiv, zona piata 1 Mai, sector 1, Bucuresti, pentru mai multe detalii sunati la nr de tel. din anunt; ☎0720.832.923

1267. Macelar- ciontolitor transator carne la punctul de lucru din comuna Magurele, Ilfov (la un kilometru de la iesirea din Bucuresti, acces Ratb). Oferim salariu atractiv si alte avantaje, ☎0727.857.390 resurseumane@prodafum.ro

1268. Magazin Haine dama on line, din 2016, cu propriul atelier de confectii , angza administrator magazine in vederea dezvoltarii vanzarii si a promavarii Brandului Romanesc pe piata din Romania. 2.000 L; ☎0723.030.104 office@hiexpert.ro

1269. **Magazin Service accesorii GSM zona Dorobanti, angajeaza: casier/receptie. cereri: Bacalaureat, cunostinte minime PC, amabil/a, punctualitate. Program l-v, 9 ore, s - 4 ore. ☎0767.311.763**

1270. **Magazinul** Selgros Berceni recruteaza personal. Macelari, preparatori carne, casieri, lucrator comerciali, functionar informatii clienti. Trimiteti CV-ul la email sau direct la sediul magazinul (Informatii Clienti), Selgros Berceni, str. Turnu Magurele, nr. 92-108, sect. 4, Bucuresti; 145_SK@selgros.ro

1271. **Magazioner** pentru depozit mic materiale constructie si instalatii, contract individual de munca, program de 8h/zi, de la ora 8:00, 1h pauza de pranz, salariu negociabil la interviu.Cerem seriozitate maxima si experienta minima ☎0785.521.521 office@topclassresidence.ro

1272. **Magazioner,** secretara, ajutor bucatar, spalator vase. Vrem sa ne marim echipa. Vino printre noi, firma de 20 ani pe piata. Rugam seriozitate; ☎0731.317.381/ 0735.213.403 bocan.vasilica@gmail.com

1273. **Maistra** textile Sectie confectii dama productie proprie, angajam maistra confectii textile cu experienta, eventual echipa confectionere. Salariu mare, conditii bune de munca, zona Teiul Doamnei, Colentina. ☎0732.822.966

1274. **Manager** magazin alimentar plus mancare gatita, pentru locatie noua, in zona Tei. Cautam o persoana serioasa, dornica de munca care sa contribuie la cresterea, dezvoltarea proiectului nostru; ☎0760.044.007

1275. **Manager** si lucratori magazin alimentar Angajam manager/ sef unitate si lucratori magazin alimentar in zona Vitan, cu suprafata de 70 mp, autoservire, 8 h/zi, un liber /sapt, doua schimburi. ☎0737.623.624

1276. **Manager** vanzari angajam manager vanzari in companie de distributie cu auto personal; **600 €;** ☎0756.120.106 vladislav@viknograd.ro

1277. **Manichiurista** cu experienta, salon in Sebastian, Calea Rahovei, vechime de peste 15 ani, vad si clientela formata, carte de munca 8 ore, program o zi cu o zi, conditii de lucru deosebite. Cerem si oferim seriozitate. ☎0720.757.176 Bogdan88gherasim@gmail.com

1278. **Manichiurista** cu experienta; ☎0766.527.180

1279. **Manichiurista** pachet salarial atragator peste 2000 ron format din parte fixa, bonus de performanta, bonus de fidelitate, carte de munca, alte beneficii, program flexibil, training gratuit, clientela selecta formata. **2.000 L;** ☎0786.723.493 angajari@saloanelemagic.ro

1280. **Manichiurista** pentru salon situat in Doamna Ghica sector 2 ☎0722.605.019 Salondivin@yahoo.com

1281. **Manichiurista** cu experienta si in unghii false, salariu 2500 lei+920 lei carte de munca platita pe 8 ore, salon de 13 ani, program 1 zi da 1 nu, 1 weekend da 1 nu, zona metrou Gorjului, detalii la tel. **2.500 L;** ☎0724.357.422

1282. **Manichiurista** pasionata de aceasta meserie la salon situat in zona Obor. Iti oferim super conditii. Vino si tu. Suna-ne pentru detalii la: ☎0725.449.595

1283. **Manichiurista** pedichiurista cu experienta, salon Drumul Taberei in complexul comercial Favorit, vad format, conditii avantajoase, salariu fix, carte de munca platita ☎0722.609.552

1284. **Manichiurista** pedichiurista Salon cochet, zona Marriott, Panduri, Calea 13 Septembrie, cabinet Daniela Cosmetics, sector 5 angajeaza manichiurista - pedichiurista clasica si UV, **1.900 L;** ☎0740.315.202/ 0727.707.099 Dan.d.tudose@gmail.com

1285. **Manichiurista** pentru salon situat in Militari (bd. Iuliu Maniu); ☎0722.654.660

1286. **Manichiurista** si coafeza Salon din Blv. Lacul Tei angajeaza coafeza si manichiurista cu experienta si dorinta de dezvoltare. Oferim salariu fix, procent si conditii de lucru deosebite. Cautam si oferim seriozitate si stabilitate; ☎0730.999.689 office@veronique.ro www.veronique.ro

1287. **Manichiurista** si cosmeticiana, salon One situat in Frumusani, jud Calarasi angajeaza pe postul de manichiurista si cosmeticiana. Oferim salariu fix + comision si carte de munca cu 8 ore ☎0766.345.279 Ely_190688@yahoo.com

1288. **Manichiurista,** cosmeticiana, frizerite si coafeze pentru salon infrumusetare sector 4 Brancoveanu. Program luni -sambata. ☎0721.956.508

1289. **Manichiurista,** pentru salon sector 4, program 1/1 zi, duminica liber, salariu fix/ procent, contract de munca ☎0763.156.363

1290. **Manichiurista,** salon Bella Ragazza din Drumul Taberei angajeaza manichiurista program o zi cu o zi, salariu motivant, alte beneficii, experienta minima 2 ani. Contact. ☎0786.859.401/ 0768.004.141 diana.nedelus@yahoo.com

1291. **Manichiurista,** Vrei sa devii manichiurista? Te pregatim gratuit timp de 30 de zile, chiar daca nu ai diploma, apoi iti oferim angajare intr-unul din saloanele noastre. Ne dorim sa oferim o sansa reala persoanelor pasionate de manichiura. ☎0720.996.748 elena.andreea.d@gmail.com

SALĂ DE SPORT
angajează
FEMEIE DE SERVICIU
Contract de muncă cu normă întreagă, salariu motivant
Programări interviu la:
☎ **021.316.09.62**

1292. **Manichiurista,** zona Titan, conditii deosebite, program 1zi/zi, salariu atractiv sau procent, carte de munca, clientela formata, salon stradal, va asteptam cu drag in echipa noastra ☎0766.621.638

1293. **Manichiurista,** coafeza, barber, salon sect 4 Dimitrie Leonida, cu clientela formata, cochet, colectiv tanar angajeaza cu carte de munca platita integral si pachet salarial motivant, salariu fix plus bonus; ☎0726.731.232

1294. **Manichiurista,** tehnician unghii pentru salon Bd. Unirii; ☎0747.617.783

1295. **Manichiurista,** tehnician unghii, nail artist Beauty Salon lux, vechime, central, extindem echipa noastra de profesionisti, cu o manichiurista / tehnician cu experienta min. 2 ani. Salon modern, echipa tanara, program flexibil, cond. avantajoase. ☎0722.769.999 detalii_la_telefon@yahoo.com

1296. **Manichiursta** si frizer, frizerita, cu experienta pentru salonul Pupaza din Tei din zona Teiul Doamnei Colentina Tei. Salon cu vad comercial format, conditii salariale avantajoase ☎0723.270.298/ 0720.711.008

1297. **Manipulant** depozit suntem cel mai mare magazin online de obiecte sanitare. Atributiile angajatului vor fi: receptie marfa, ambalare, manipulare, program luni-vineri 9:00-18,00 salariul net: 1600 RON + bonuri masa; **1.800 L;** ☎021.212.30.10 razvan.dumitru@german-quality.ro

1298. **Manipulant** depozit in Jilava, un loc de munca stabil, se asigura transport din Bucuresti. Detalii la telefon ☎0749.151.506 toni@sterachemicals.ro

1299. **Manipulant** depozit si contabil primar companie in domeniul Horeca angajam Manipulant depozit si Contabil primar, zona Selgros Pantelimon. Salariu avantajos; ☎0769.712.411 depozit@maxgrup.ro

1300. **Manipulant** depozit, 1800- 2000 L si TM. SC Domocare International SRL angajeaza personal pentru postul de manipulant depozit in conditii avantajoase. Zona CT Parc Dragomiresti-Deal. Transportul asigurat. Relatii la telefon. **2.000 L;** ☎0751.190.006

1301. **Manipulant marfa angajeaza S.C. Agra's S.A. depozitul din Bucuresti. Trimiteti CV la adresa de e-mail: ☎0732.900.110 bucuresti@agras.ro**

1302. **Manipulant** marfa pentru depozit sector 6. Salariul 1600 lei net + bonuri de masa. Informatii la tel. ☎0732.672.654

1303. **Manipulant** marfa pentru restaurantul Nor cu permis categ. B, preluarea marfurilor, verificarea, cantarirea, transportul acestora in magazie si aranjarea in raft, efectuare plati. Program l-v 9-18. Cladirea SkyTower. ☎0731.322.472 resurse.umane@stadio.ro

1304. **Manipulant** marfa angajam urgent, pentru firma Stratum Enclosures SRL Bucuresti. Oferim contract pe perioada nedeterminata, salariu atractiv, bonuri de masa, prima lunara in functie de performanta dupa perioada de proba, program luni-vineri, in doua schimburi: 6.00-14.00/ 14.00-22.00. Relatii la telefon: ☎0729.925.035

1305. **Manipulant** marfa depozit asezarea bax-urilor pe paleti pentru vanzare. Beneficii: bonuri de masa, posibilitati de avansare in cadrul companiei. ☎0723.217.770/ 0751.250.245 sigmaprest_logistics@yahoo.com

1306. **MANIPULANT MARFA DEPOZIT MARFA, SITUAT IN ALEEA TEISANI 137A SECTOR 1, BUCURESTI. ACORDAM BONUSURI, CARTE MUNCA SI CONDITII EXCELENTE DE MUNCA, TRANSPORT IAR PENTRU PROVINCIE ASIGURAM CAZARE. PROGRAM LUNI-VINERI 9-18, SAMBATA 10-15 (SE LUCREAZA 2 SAMBETE PE LUNA). SALARIZARE: 2000 LEI NET (BONURI MASA INCLUSE). RELATII: ☎0723.922.822**

1307. **Manipulant** marfa Hotel Rin Central angajam manipulant marfa harnic, serios, cu studii medii. Participa la activitatile de incarcare/ descarcare/ aranjare marfa in spatiile special alocate. Program de lucru: luni-vineri (program 8 ore/zi) ☎0730.777.210 resurseumane@rinhotels.ro

1308. **Manipulant** marfa in depozit Companie producatoare de cafea angajeaza manipulant marfa in depozit, zona Th. Pallady, program 08.30 - 17.00, masa, transport, ratie cafea, decont Ratb/ metrou, salariu 1500 net, **1.500 L;** ☎0747.040.857 roxana.popescu@strauss-group.ro

1309. **Manipulant** marfa in depozit cu experienta minima de 6 luni, pentru companie producatoare de cafea zona Th. Pallady, masa, transport, ratie cafea, lucru in 2 schimburi, salariu 1500 net **1.500 L;** ☎0747.040.857 roxana.popescu@strauss-group.ro

1310. **Manipulant** marfa, angajam urgent pt. depozit - Pansiprod Distributie, str. Baiculesti nr. 1 sector 1. Se ofera loc de munca stabil, salariu + bonuri masa. Transport asigurat pt. cei din sector 5 si 6 ☎0722.503.418 hr@pansiprod.ro

1311. **Manipulant** marfa, societate comerciala angajaza manipulant marfa, Relatii la telefon sau cv la mail. ☎0751.080.014 productie@te-ma.ro

1312. **Manipulant** marfa, casier si consilier vanzare pentru raioanele: materiale de constructii, sanitare, unelte, gradina, bucatarii si vopsea. Leroy Merlin Chitila cauta colegi, te asteptam in echipa noastra, ☎0758.095.784/ 0753.103.136

1313. **Manipulant** marfa, stivuitorist, societate comerciala angajeaza manipulant marfa de preferat cu atestat de stivuitorist. Salariu motivant 2250 - 2500 ron net. Sediu situat intre Tunari si Otopeni pe Soseaua de Centura; ☎0746.052.053 mehmet@wallpoint.ro

1314. **Manipulant** marfa, zona Pipera. cautam colegi pentru postul de manipulant marfa la sediul nostru din Pipera. Programul este in doua schimburi. Pe langa salariu, oferim tichete de masa, decontare transport si ore suplimentare platite. ☎0724.322.000 hr@anapan.ro

1315. **Manipulant** marfa-stivuitorist la RIN Grand Hotel. Participa la activitatile de incarcare/ descarcare: manual, cu liza manuala sau cu motostivuitorul (luni-vineri: 8-17). Atestatul de stivuitorist constituie un avantaj; ☎0731.111.250 resurseumane@rinhotels.ro

1316. **Manipulant** marfuri depozit firma de detergenti lichizi din sector 2, angajeaza lucratori depozit (barbati) pentru pregatire comenzi, incarcare/descarcare marfuri. Detalii la tel: ☎0745.144.033/ 021.255.00.23

1317. **Manipulant** marfuri, firma cu sediul in Afumati angajam baiat manipulant marfuri pentru depozit, asiguram transport de la Colentina; ☎0721.267.936 platinambalaje@gmail.com

1318. **Manipulanti** depozit Altex Brasov, salariu atractiv, bonuri de masa (300 lei/luna), asigurare medicala, decont transport; ☎0758.026.807/ 0752.218.083 gabriela.nita@altex.ro

1319. **Manipulanti** marfa angajam urgent. Salariu 1700 Lei net+ 200 Lei bonuri de masa. Program luni-duminica 5zile/sapt, 3 schimburi. Cerinte: minim 8 clase. Locatie Zona Afumati. Detalii la telefon **1.700 L;** ☎0733.409.308

1320. **Manipulanti** marfa si sofer cat. B (3.5 to), sofer si manipulant pentru colectare de deseuri electrice cu domiciliu in Bucuresti sau Popesti. Incarcarea-descarcarea se realizeaza de intreg echipajul. Salariu de la 1600 lei. **1.600 €;** ☎0756.026.814 contact@ecolectare.ro

1321. **Manipulanti** marfa, pentru Pepsi-CO Romania, domni si doamne, pentru fabrica Star Foods situata in Popesti Leordeni.Transport asigurat de la Piata Sudului.Program 8 ore, in schimburi.Fara exp. **1.700 L;** ☎0722.633.867 eduard.radu.contractor@pepsico.com

1322. **Manipulanti** marfuri pentru Depozitul din Popesti Leordeni pt. Mega Image. Oferim: un loc de munca stabil si oportunitati de avansare. Salariu si bonus motivant. Tichete de masa. Spor de noapte/frig. O masa calda si o cafea pe zi. Echipament de lucru corespunzator conditiilor de munca. Transport tur-retur/decont transport. Detalii la tel. ☎0372.102.807/ 0722.583.902

1323. **Manipulanti** marfuri pentru pregatire marfa Depozit/Livrare. Salariul 1400 + tichete de masa, dupa perioada de proba salariul se modifica. Informatii la tel. ☎0732.672.654

1324. **Manipulanti,** muncitori necalificati pentru fabrica mezeluri. Program 8 h/ture. Perioada nedeterminata. Beneficii: spor noapte, tichete de masa, bonusuri, masa calda gratuit, rechizite copii. Zona sector 4. Contactati-ne intre orele 9-17 de L-V; **1.900 L;** ☎0726.718.768

1325. **Maseuza** cu minim 2 ani experienta pt. salonul Maissa Beauty Spa, in incinta Cora Lujerului; ☎0743.065.300

1326. **Maseuza,** coafeza, cu sau fara experienta, pentru salon zona Ion Mihalache, Turda, salariu fix si comision, carte munca 8 h. **2.000 L;** ☎0732.416.777

1327. **Maseuze** te astept sa ne cunoastem, nu ezita sa ma contactezi, banuti se fac din prima zi; **200 L;** ☎0769.525.260 Loredana_lory86@yahoo.com

1328. **Masinist** terasamente, mecanici reparatii, mecanic auto, mecanic utilaje, electromecanic, macaragiu pt. societate de constructii; ☎0731.160.273

Angajez
STIVUITORIŞTI
în Bucureşti / fabrică de ţigări, aproape de metrou şi alte mijloace de transport.
CONDIŢII FOARTE BUNE DE MUNCĂ
021.231.52.00

LOCURI DE MUNCĂ

ANGAJĂM
în zona Piaţa Presei Libere
Femei de serviciu/ Cameriste
Salariul de **1.600 RON net**
Garantăm plata salariului și a taxelor legale.
Relații la: **0751.190.463**

1329. **Masinista,** masina de cusut simpla, lenjerii de pat angajam cu program full-time, masinista in masina de cusut simpla, pentru productie lenjerii de pat, perdele si draperii. Salariu atractiv. Zona statiei de metrou Piata Sudului, sector 4; ☎0799.780.674

1330. **Masiniste** si muncitoare necalificate in confectii firma producatoare de lenjerii de pat, angajeaza croitoreasa masina de cusut simpla si personal auxiliar (femei) pentru ambalat. program de lucru opt ore. Zona metrou piata Sudului; ☎0799.780.674 luiza.hend@gmail.com

1331. **Maturator,** menajera, casiera pentru pizzerie Dorobanti L-V 9-18, 2000+cm, menajera sector 5 zona fabrica de chibrituri, 2 zile/sapt, maturator zona Bd. Timisoara, program joi sambata luni cateva ore/zi dupa ora 14 **2.000 L;** ☎0724.047.365

1332. **MCA** Grup angajeaza lacatus mecanic in Popesti Leordeni. Vino in echipa cu cei mai buni. Oferim: venit net pana la 2.500 Lei in functie de pregatire, transport din localitatile invecinate (Berceni, Vidra, Oltenita, Frumusani, Glina si altele); asiguram tichete de masa, prime pt. realizari, prima de Craciun si Paste; contract pe perioada nedeterminata. Suntem o companie serioasa, de 20 de ani pe piata. Sunati la tel. pentru o programare la interviu; ☎0758.062.201

1333. **MECANIC** auto cu experienta min. 3 ani si cunostinte avansate de mecanica auto multimarca. Service situat in zona Carrefour Orhideea- Grozavesti. Salarizare in functie de competente ☎0723.355.884

1334. **Mecanic** cu experienta pentru reparatii, intretinere parc auto Dacia Logan, necesar permis categoria B. ☎0762.505.972/ 021.424.06.75

1335. **Mecanic** Executa lucrari de intretinere, revizie si reparatii, pregatirea, montarea, demontarea pieselor de format si a accesoriilor pe echipamente de productie/ambalare medicamente. Lucru in 3 ture, L - V; ☎0733.170.053 ionela.corcau@alvogen.com

1336. **MECANIC** masini si utilaje pentru productie, firma Zarea. Interviuri zilnic orele 13-15 la sediul din B-dul Bucurestii Noi 176, sector 1, transport: metroul Parc Bazilescu si autobuz 697, 112; ☎021.667.00.20 office@zarea.ro www.zarea.ro

1337. **Mecanic** auto angajam mecanic auto camioane pentru a se alatura echipei noastre. Daca aveti calificare de mecanic auto si doriti sa lucrati intr-o firma serioasa atunci asteptam sa ne contactati la nr ul de telefon; **3.000 L;** ☎0755.098.371 office@kanal.ro

1338. **Mecanic** Auto cu experienta in domeniu, oferim salariu atractiv si bonusuri din realizari. Salariu 2500-3500, mai multe detalii la tel. **3.000 L;** ☎0765.000.200/ 0799.400.300 contact@cafyjr.ro

1339. **Mecanic** auto cu experienta, serios si responsabil pentru service auto multimarca. Salariu foarte atractiv. Daca va incadrati, contactati-ne; ☎0723.316.181/ 0758.094.901 office@driftserv.ro

1340. **Mecanic** auto pentru service roti, cu experienta multimarca si care poate efectua operatiuni de diagnoza, sector 1, bd. Ion Mihalache, salariu 5000 ron. **5.000 L;** ☎0784.339.160/ 0784.339.160

1341. **Mecanic** auto Service auto Bucuresti, zona centrala angajeaza mecanic auto cu experienta sau fara. ☎0724.275.185 Leospeedserv@gmail.com

1342. **Mecanic** auto Service auto, angajeaza mecanici auto cu experienta in acest domeniu. Conditii de lucru si salarizare atractive. CV-ul dumneavoastra pe adresa de e-mail. Sau la tel. ☎0762.422.340 autonat.ro@gmail.com

1343. **Mecanic** auto zona 13 Septembrie. Mai multe detalii la telefon; ☎0726.041.097 vlad.huminuc@gmail.com

1344. **Mecanic** auto Bosch Car Service Pipera, angajam mecanic cu experienta de minim 3 ani pt. Trendo Automotive, reprezentanta Bosch Car Service Pipera, salarizarea neta este intre 2.200-4.500 l, in functie de nivelul de calificare profesionala; **4.500 L;** ☎0724.505.551 dan.necula@trendo.ro

1345. **Mecanic** auto camioane in sectorul 5; ☎0744.670.480

1346. **Mecanic** auto cu experienta in domeniu AD Garage Auto Belucci, service ultramodern in Bucurest sector 3, pt. detalii va rog sa ne contactati la numarul de telefon ☎0723.498.131 autobelucciservice@yahoo.com

1347. **Mecanic** auto si inspector atestat ITP, punct de lucru Drumul Taberei, program 8 ore, salariu atractiv; ☎0721.551.933

1348. **Mecanic** auto, angajam mecanic auto si/sau ajutor mecanic auto pentru service situat in sectorul 3. Oferim salariu intre 2000-3000 lei, program flexibil, conditii de munca avantajoase si bonusuri de performanta; ☎0731.348.341/ 0731.348.341 cristi.sebe@servicedexcar.ro

1349. **Mecanic** auto, angajez mecanic auto, salariu atractiv. Permis de conducere categoria B este un avantaj; ☎0740.545.555 mariusgabriel72@yahoo.com

1350. **Mecanic** auto, in sectorul 5; ☎0744.670.480

1351. **Mecanic** auto, salariu motivant (incepand de la 1.000 euro, in functie de experienta). Service-ul auto are vechime in domeniu si ofera un mediu de lucru placut. Acesta este situat in zona Costin Georgian. ☎0723.816.676 smartautofix@gmail.com

1352. **Mecanic** auto, vulcanizator Voluntari, Colentina, DN2, conditii de lucru bune, program 8- 17.30, de luni - vineri. Salariu motivant, functie de abilitatile fiecaruia ☎0722.641.051/ 0761.745.380

1353. **Mecanic** camioane Reprezentanta service camioane si remorci, angajam mecanic camioane cu experienta, venituri lunare intre 2.000-5000 L, conditii bune de lucru, zona Militari, Industriilor, cerem diploma relatii la, **5.000 L;** ☎0749.102.608/ 0749.102.603 resurseumane@edparts.ro www.edparts.ro

1354. **Mecanic** hidraulica reprezentanta camioane angajam mecanic camioane si electrician auto cu experienta, venituri lunare intre 2800-5000 Ron, conditii bune de lucru, zona Militari Industriilor, cerem diploma de calificare, **5.000 L;** ☎0749.102.603/ 0749.102.608 resurseumane@edparts.ro

1355. **Mecanic** sofer buldoexcavator Comuna Berceni, urgent, deservent mecanic, permis corespunzator cat C. Experienta, seriozitate, profesionalism. Salariu atractiv plus bonususuri, plata chiar si la zi. 3000-3500 ron; **3.500 L;** ☎0721.609.050 adycrystrans@yahoo.com

1356. **Mecanic** utilaj, instalatori Societate cu profil instalatii pentru constructii, angajaza mecanic buldoexcavator, instalatori, sudori. Se asigura salariu motivant, transport, diurna. ☎0746.168.270/ 0746.168.276 dan@rnbconstruct.ro

1357. **Mecanic,** ajutor mecanic, electromecanic pentru utilaje de ridicat (stivuitoare, transpaleti).SC Mecano Valmar SRL; **3.500 L;** ☎0784.293.112 vanzari@mecanovalmar.ro

1358. **Mecanici** auto in service din zona de Nord a Bucurestiului, sectorul 1. Salariu informativ: 2.500-4.500 Lei/luna in functe de aptitudini. Se poate oferi si cazare sau transport, **4.500 L;** ☎0751.146.662

1359. **Mecanici** auto cu experienta oferim cazare, salarizare 2.000-4.000, Bucuresti sector 3 ☎0726.215.246 autototal.complet@gmail.com

1360. **Mecanici** de utilaj si muncitori apa-canal, firma constructii in Bucuresti angajeaza mecanici de utilaj si muncitori calificati-necalificati apa-canal, cu acte in regula. Oferim cazare in caminul societatii. Program de zi luni-vineri; **2.500 L;** ☎0731.026.381

1361. **Mecanici** intretinere reparatii utilaje industrie alimentara pt. societate comerciala cu sediul in sector 6. Programari interviuri tel. ☎0732.672.654

1362. **Mecanici** Mercedes Sprinter, doua persoane, cautam mecanici cu experienta in microbuze Mercedes Sprinter pentru o colaborare serioasa.Salariu atractiv, conditii de lucru excelente. Posibilitate imediata de angajare. Contact; **3.000 L;** ☎0751.360.767 niftrans@yahoo.com

1363. **Meda** Prod 98, SA, angajeaza gestionar cu studii medii, fara cazier judiciar, experienta minim 2 ani, disponibilitate de a lucra in ture, cunoasterea legislatiei privind gestiunea, cunostinte bune operare calculator, abilitate de lucru in echipa. Informatii la telefon; ☎0753.016.353

1364. **Medic** specialist recuperare medicala Medicul specialist efectueaza consultatiile de specialitate pacientilor ce se adreseaza cabinetului Santafarm si urmareste evolutia pacientului pe toata perioada efectuarii curei de tratament, ☎0729.920.612 santafarm_93@yahoo.com

1365. **Medic** veterinar si asistent pentru activitate specifica de farmacie, situata in zona Berceni. Rog cv la email; ☎0723.611.625 tim.lifeactive@yahoo.ro

1366. **Mega** Image angajeaza manipulanti marfuri pentru depozitul din Popesti Leordeni. Oferim: un loc de munca stabil si oportunitati de avansare. Salariu si bonus motivant. Tichete de masa. Spor de noapte/ frig. O masa calda si o cafea pe zi. Echipament de lucru corespunzator conditiilor de munca. Transport tur-retur/ decont transport. Detalii la: ☎0372.102.807/ 0722.583.902

1367. **Menaj,** 8 ore, Trapezului 2500 lei, . Cautam o doamna pt menajul unei vile si calcat; program de 8 ore, de luni pana vineri; salariul 2500 de lei, zona Piata Trapezului. **2.500 L;** ☎0720.689.454/ 0747.614.370 office@elite-jobs.ro

COMPLEXUL POIENIȚA
din stațiunea Costinești angajează:
ȘEF SALĂ, BUCĂTARI, AJUTOR BUCĂTAR, TRANȘATORI CARNE, OSPĂTARI, BARMANI, RECEPȚIONERE, CAMERISTE, MUNCITORI NECALIFICAȚI
Se oferă cazare, masă, contract de muncă și salarii motivante!
0720.088.381; 0765.621.400
0764.738.474

1368. **Menajera 8 ore/zi, L-V, zona Baneasa, Pipera. Urgent. Salariu/ luna, 2.500 L; ☎0721.796.468/ 0726.334.403/ 021.313.59.59**

1369. **Menajera** angajam menajera cu experienta pentru curatenie bloc; ☎0722.150.470/ 0722.501.047 contabilitate@avangardecity.ro

1370. **Menajera** Dorobanti, L-V, 2500 L. Menajera, Aviatorilor, 3 zile (Lu-Mi-Vi), 150 lei/ zi. Herastrau, 2 zile/ sapt, 5-6 ore/zi, 100 lei/ zi. Cerinte: experienta. Famileto, comision doar 20% din primul salariu **2.500 L;** ☎0724.617.662 office@famileto.ro

1371. **Menajera** Expocenter Hotel, zona (Jiului) Casa Presei angajam urgent menajere si femei la masina de spalat vase, cu contract de munca permanent, salariu atractiv, program flexibil, 1 zi/ 1 zi. Urgent, **1.800 L;** ☎021.795.70.30

1372. **Menajera** pentru curatenie apartamente inchiriate in regim hotelier. Program luni-vineri, 8 ore, plus 2 weekend-uri lucrate pe luna, pentru care se acorda 2 libere in timpul saptamanii, ☎0753.044.261

1373. **Menajera** pentru familie serioasa, relatii la telefon ☎0722.590.001

1374. **Menajera** salon de intretinere corporala angajeaza menajera. Program de 4 ore pe zi, 6 zile din 7. Salariu 1800 Ron. **1.800 L;** ☎0752.555.910

1375. **Menajera (Vitantis), consilier vanzari (Vitantis, Colentina, Valea Cascadelor) pentru magazinele Casa Rusu. Detalii: ☎0757.076.765 alexandra.rachisan@mobilacasarusu.ro**

1376. **Menajera** angajez urgent. Posibil si intern. Salariu atractiv, rog seriozitate, comuna Cernica; ☎0724.984.327

1377. **Menajera** birouri zona Stefan cel Mare Program luni - vineri 06:00 14:30 **1.500 L;** ☎0744.319.510

1378. **Menajera** cu experienta, pentru familie serioasa zona Timpuri Noi, program L-V: 8:30-16:30. Pachet salarial: 1.500 Lei, carte de munca, abonament mijloace de transport ☎0722.357.139

1379. **Menajera** cu permis auto categ. B, interna, angajez; ☎0722.967.272

1392. **Menajere full-time, pentru clinicile si Spitalul Sanador; ☎0735.317.201/ 0755.045.495**

1393. **Menajere,** pentru clinica medicala situata in str. Nicolae Caramfil, program de 8 ore. Acces statia de metrou Aurel Vlaicu, RATB 112 si 301 ☎0725.222.573 adriana.lupu@laurusmedical.ro

1394. **Mercantizor** Bucuresti Ne marim echipa de merchandiseri Mandy Foods. Drept urmare cautam colegi noi in Bucuresti.Ce oferim noi: contract de munca pe perioada nedeterminata, salariu 1500 net, **1.500 L;** ☎0746.100.215 recrutare@mandyfoods.ro

1395. **Merchandiser** in cadrul unei cunoscute firme specializate in distribuire de produse de ingrijire personala din Bucuresti. Locatie: Sector 6, Valea Cascadelor.Program: L-V. Nu necesita experienta in domeniu **1.500 L;** ☎0720.534.815 ionut.dragoi@passion4work.ro

1396. **Merchandiseri** Iasi mercantizor Iasi. Ne marim echipa de merchandiseri Mandy Foods. Drept urmare cautam colegi noi in Iasi. Ce oferim noi: contract de munca pe perioada nedeterminata, salariu 1500 net, ☎0740.297.524/ 0748.090.973

1397. **Merchendiser** Cerinte: experienta minima in activitati similare, cu/fara experienta, studii medii/superioare, limba engleza nivel mediu, cunostinte operare pc nivel mediu, ☎0721.330.481 mihai.dumitrascu@hesperisgroup.com

1398. **MERCHENDISERI** pentru firma Zarea la depart. vanzari pentru mercantizarea produselor in supermarket. Trimiteti CV pe adresa de mail si vei fi contactat pentru interviu. Te asteptam sa ni te alaturi; ☎021.667.00.20 office@zarea.ro www.zarea.ro

1399. **Meserias** intretinere cladire Meserias pentru mentenanta cladire si finisaje, zona Piata Victoriei, contract de munca, 40 ore saptamanal ☎0768.245.654

1400. **Meseriasi** constructii fara alcool, plata saptamanal, seriozitate, necesita deplasari; ☎0747.553.011 Munteanu.ion70@yahoo.com

1401. **Meseriasi** constructori fara alcool, plata saptamanal, seriozitate, necesita deplasari; ☎0747.553.011 Munteanu.ion70@yahoo.com

1402. **Meseriasi** pentru constructii rigipsari, zidari, zugravi. Salariu motivant: 3.400- 4.500 net+ carte de munca. Oferim cazare; ☎0748.154.615/ 0762.548.785

1403. **Meseriasi** pentru placat fatade, glet, faianta, zidarie, urgent, salariu f.f. bun; ☎0765.182.899

1404. **Mesopotamia** angajeaza. Angajam in Bucuresti. Te asteptam sa lucram impreuna in noua noastra locatie Mesopotamia - Auchan Drumul Taberei. ☎0722.902.815

1417. **Model** videochat cu sau fara experienta, pentru sesiuni online cu contract de munca, plata zi/ bilunar, posibilitate salariu, **3.000 L;** ☎0764.371.949/ 0732.972.975 angajari@divadivine.ro

1418. **Modelatoare** covrigi si vanzatoare; ☎0723.155.370

1419. **Modelatoare** covrigi, Patiseria Tismana, zona Colentina- Fundeni, angajeaza modelatoare covrigi. Program lucru: Luni-Vineri 06.00-16.30, Sam. si Dum. liber. Salariu: 2.500 lei. Relatii tel; **2.800 L;** ☎0734.378.436

1420. **Modelator** covrigi Urgent cu experienta, minim 5 ani, salariu super motivant; ☎0757.371.822

1421. **Modelator,** ajutor brutar, cocator brutarie angajeaza modelator, cocator cu/fara experienta in domeniul panificatiei. Salariu atractiv, oferim cazare gratis, conditii de munca foarte flexibile, asigurarile de sanatate la zi. ☎0766.623.143/ 0723.500.709

1422. **Modelatori** covrigi, gogosi, urgent, placinte, la locatia din Auchan Titan sector 3. Oferim salariu atractiv, carte de munca pe perioada nedeterminata, prime, bonusuri. Cautam persoane seioase cu experienta. ☎0736.033.867

1423. **Modele** de top la Best Studios. Vrei un job cu venituri garantate de minim 1.000 de dolari pe luna? Job stabil si bine platit pentru doamne si domnisoare de peste 18 ani, cazare gratuita in Bucuresti si zeci de beneficii financiare. Servicii gratuite de infrumusetare. Loc de munca legal, confiedential, serios. Training gratuit, casgiguri din prima zi. Suna acum la tel. sau da-ne un beep si te sunam noi; www.beststudios.ro ☎0730.752.752

1424. **Modele** fete, studente, casnice Cu sau fara experienta, independenta financiara, de acasa sau de la studio procent intre 50% si 75%, bonusuri, plata la zi/saptamanal/bilunar, garantat 60% prima luna. ☎0761.720.098/ 0723.499.633 contact@secretmodels-studio.com

1425. **Modele fete, studente, casnice, sky is the limit, la Secret Models poti castiga atat de multi bani cat iti propui pentru a-ti indeplini toate visurile. Plata la zi/ perioada, bonusuri atractive, garantat 60% prima luna, cazare ☎0761.720.098/ 0723.499.633 contact@secretmodels-studio.com**

1426. **Modele fete, studente, conversatii online, casnice daca visezi la un loc de munca in care primeaza atmosfera prietenoasa si nu birocratia, Secret Models este pentru tine. Be your own hero and make a difference. Cazare, bonusuri, plata la zi / bilunar ☎0761.720.098/ 0723.499.633 contact@secretmodels-studio.com**

Căutăm colegi noi, locație Pipera-Tunari. Companie națională cu peste 25 ani de activitate, angajăm
LUCRĂTOR PICKING (ture săptămânale)
salariul 1.800 lei (1.500 lei NET + 300 lei tichete de masă)
STIVUITORIST (ture săptămânale) - NECESAR ATESTAT ISCIR
salariul de la 2.000 lei (1.700 lei NET + 300 lei tichete de masă)
DISPECER PREFERABIL EXPERIENȚĂ (ture săptămânale)
OPERATOR FACTURARE PREFERABIL EXPERIENȚĂ (ture săptămânale)
PERSONAL CURĂŢENIE BIROURI (program 14.00-20.00, 6 ore)
Beneficii: bonus performanță + decontare transport - locația Pipera Tunari.
Căutăm persoane serioase, muncitoare.
Experiența de lucru este un avantaj, dar nu o cerință obligatorie.
Interviuri și detalii la numărul de telefon: 0724.567.576

1380. **Menajera** in Dorobanti, cu experienta. Locatie: Dorobanti. Activitati de curatenie, spalat, calcat. Program: 8 ore/zi de luni pana vineri, masa asigurata, zile libere de sarbatori, bonusuri anuale, contract. **2.500 L;** ☎0735.179.929/ 021.223.23.59 office@profiles.ro

1381. **Menajera** interna, fara obligatii, casa la curte, 2.500 - 3.000 L/luna, ofer camera mobilata in schimb menaj usor; ☎0773.942.496/ 0729.858.706

1382. **Menajera** Lacul Tei, angajam persoana pentru menaj in zona Lacul Tei.De preferat, persoana cu experienta de lucru in regim hotelier. Program de lucru in fiecare zi 17.00-21.00 cu un weekend liber la 2 saptamani, ☎0728.700.329 andreea.fundeneanu@ambasador-events.ro

1383. **Menajera** pentru italian caut menajera tanara, se face numai ordine ! Ofer de la inceput 500 pe luna ! Mai multe informatii la SMS +393401250910 pe Viber sao WhatsApp ☎3401.250.910

1384. **Menajera** pentru sediu de birouri, 5 posturi Recrutam menajere pentru sediu de birouri. Locatii: Aviatorilor, Baneasa, Pipera. Program de lucru: 8 ore/ zi, de luni pana vineri. Contract de munca, bonusuri anuale, **1.800 L;** ☎0735.179.929/ 021.223.23.59 office@profiles.ro

1385. **Menajera** program part-time, 150 lei/zi angajam menajera cu experienta, pentru familii deosebite. Program de lucru part-time, 2, 3 zile/saptamana. Salariul oferit: 150 lei/zi. Programari telefonic sau trimite CV-ul si te contactam noi; **1.800 L;** ☎0735.179.929/ 021.223.23.59 office@profiles.ro

1386. **Menajera,** se cauta o persoana (cu sau fara experienta in domeniul hotelier), energica, capabila, responsabila care sa faca curat in apartamente care se inchiriaza pe termen scurt. **2.000 L;** ☎0720.575.077

1387. **Menajera, 3 zile pe saptamana, 16.00-21.00, zona Domenii, urgent, 1.000 L; ☎0721.796.468/ 0726.334.403/ 021.313.59.59**

1388. **Menajera,** bona familie cu 2 copii (3,7 si 1,4 ani) cautam femeie pentru menaj in vila cu 5 camere si ajutor in cresterea copiilor. Program 12:00 - 20:00, salariu 2000 ron. **2.000 L;** ☎0721.631.509 pacurarmihaela87@yahoo.com

1389. **Menajera,** camerista, pentru hotel 4 stele zona Baneasa, Phoenicia Grand Hotel. Salariu intre 1.600-2.000 Lei. Detalii la tel. **2.000 L;** ☎0752.161.391 office@phoenicia.ro

1390. **Menajera,** o zi da una nu, 10 h/zi, Berceni, 2000 lei+ carte de munca. Bona copil de 6 luni, 10 h/zi, Soseaua Nordului, 2500 lei.Guvernanta/bona, copil 6 ani, L-J: 17:00-20:00 si vineri 14:00-20:00, Mihai Bravu, 2500 lei. Bona, copil de 4 ani, 3h/zi, Pipera, 1000 lei; ☎0764.185.105/ 0764.949.335

1391. **Menajera/** femeie de curatenie angajez menajera program 8 ore, sambata inclusa, la casa in Mogosoaia jud.Ilfov). Salariu fix foarte avantajos, conditii de munca superioare. Poate sa doarma la locatie; ☎0722.363.120 Arrtbodyesthetic@gmail.com

1405. **Mester** extruder, inginer, muncitori, soferi Fabrica Eurokurt angajeaza muncitori necalificati (B/F), mester extruder pt. mase plastice si ajutor, ingineri, soferi. Adresa: Popesti Leordeni str Pavel Ceamur nr. 4, jud Ilfov ☎0742.244.271

1406. **Metaloglobus** angajam muncitori necalificati, intretinere cladiri. Relatii la tel.; ☎0723.181.551 metaloglobus337@gmail.com

1407. **Metropolitan Residence angajam agenti imobiliari cu experienta.Cerinte: abilitati operare PC, orientare catre client, orientare catre rezultate, abilitatea de a lucra in echipa. Abilitati de comunicare, negociere, vanzare, organizare. CV la mail; gabriela@metropolitan-residence.ro**

1408. **Metropolitan Residence angajeaza electricieni front de lucru, conditii avantajoase. CV la: 3.500 L; gabriela@metropolitanresidence.ro**

1409. **Microbiolog** sau medic veterinar in domeniul analize de laborator pentru alimente. Salariu atractiv. ☎0764.352.788

1410. **Militari** Residence vanzare bere artizanala Vanzator magazin specializat bere urgent, strada Rezervelor 64, Militari Residence, magazin specializat in bere artizanala cu imbuteliere in magazin, urgent, conditii de munca deosebite. Carte de munca, **2.000 L;** ☎0753.769.557 stiarombeer@gmail.com

1411. **Militari,** Piata Veteranilor, angajam personal feminin sala de jocuri, bar-terasa 24/48, ☎0785.543.255

1412. **Militari,** Veteraniilor, angajam personal feminin jocuri electronice, bar-terasa, 12/24, ☎0785.543.255

1413. **Militari,** Veteranilor, angajam personal bar-jocuri electronice 12/24-24/48; ☎0785.543.255

1414. **MissGrey** angajeaza confectioner, croitoreasa Miss Grey.ro angajeaza confectioner/croitoreasa pentru realizare articole textile de dama (rochii)Program de lucru de luni pana vineri 7-15:30, carte de munca. Asteptam CV pe contact@missgrey.ro **1.600 L;** office.greyshop@gmail.com

1415. **Mode** Style Beauty Center Pipera angajeaza manichiurista cu experienta.Se cer cunostinte de manichiura si pedichiura clasica, aplicare oja semipermanenta. Salariu fix, carte de munca 8 ore, program de lucru o zi cu o zi, duminica salonul este inchis. Detalii la telefon; ☎0722.210.519

1416. **Model** exclusiv feminin Castiga 10800 $/luna. Activeaza ca model online si beneficiezi de bonus 3000 lei la angajare, fitness si make-up gratuit. Program la alegere. Sunt acceptate si persoane fara experienta. Salariu 4000; **8.900 €;** ☎0744.378.116 officemystic@yahoo.com

1427. **Modele** online Personal feminin cu/fara experienta salariu 6000 lei+procent 50%-70%, avans 500$ Bonus 900$, program optional. Legalitate, locatii in toate sectoarele. Confidentialitate; **10.000 L;** ☎0770.456.112/ 0784.458.616 studionaughtykats@gmail.com

1428. **Modele** online Supreme Studio iti ofera castiguri intre 3.500$- 7.800$ lunar. Bonus angajare 700$. Program optional. Plati oferite zilnic, saptamanal, bilunar. Puncte de lucru: Unirii, Crangasi, Obor, Universitate, **7.800 €;** ☎0728.611.611/ 0768.515.515 supremeoffice@yahoo.com

1429. **Modele** online, cea mai buna echipa condusa de un model de top 3 Live Jasmin. Vrei sa faci parte din echipa noastra? Ai posibilitatea sa lucrezi intr-o echipa tanara si profesionista, castiguri de minim 3000 USD lunar. Te asteptam alaturi de noi chiar de maine. Comision 60% din castigurile realizate de catre tine; www.empressv-studio.ro ☎0786.400.195 office@empressv-studio.ro

1430. **Modele** online, comisioane avantajoase 50%-70%, bonus de angajare, bonus de recomandare, bonus de performanta. My-Studio zona Pta Victoriei iti ofera un mediu de lucru modern si exclusivist. Contract legal, salariu fix sau comision. www.my-studio.ro **3.000 €;** ☎0726.101.732 office@my-studio.ro

1431. **Modele** online, esti comunicativa, Iti doresti venituri motivante si un job stabil, atunci, vino sa ne cunosti, noi te ajutam sa fii rich pe toate planurile. Job bine platit 100% procent din incasari in prima luna ☎0722.101.020 hr@richgirls-studio.ro

1432. **Modele** online, fete, studente, casnice Esti in cautarea unei noi provocari? Noi te asteptam sa te alaturi echipei noastre indiferent de experienta ta. Bonusuri, plata la zi, saptamanal sau bilunar, 60% prima luna garantat, cazare, ☎0761.720.098/ 0723.499.633 contact@secretmodels-studio.com

1433. **Modele** online, fete, studente, casnice Vrei sa schimbi studioul? Ai lucrat in videochat si ai fost dezamagita? Discuta cu noi, te vom ajuta. Secret Models lucreaza pentru succesul tau. Bonusuri, plata la zi / bilunar, 60% prima luna, cazare, ☎0761.720.098/ 0723.499.633 contact@secretmodels-studio.com

1434. **Modele** online, fete, studente, casnice, esti in cautarea unei noi provocari, noi te asteptam sa te alaturi echipei noastre indiferent de experienta ta. Bonusuri, plata la zi, saptamanal sau bilunar, 60% prima luna garantat, cazare ☎0723.499.633/ 0761.720.098 contact@secretmodels-studio.com

1435. **Montator** cu experienta si permis conducere. Salariu motivant. Zona Militari; ☎0721.410.591

1436. **Montator** linoleum si mocheta, societate comerciala angajeaza muncitor calificat pentru montaj linoleum si mocheta. Rog seriozitate; ☎0768.318.474 fundeneanu.iulica@yahoo.com

1437. **Montator** mobila la comanda urgent angajam baiat pentru atelier de mobila la comanda in sectorul 5, salariu motivant, cu sau fara permis auto, cu sau fara experienta; **3.000 L;** ☎0762.854.950 officemobenta@yahoo.com

ELEKTRA INVEST SRL
București angajează:
- ELECTRICIENI MT+JT
- ŞOFERI PROFESIONIŞTI
- MUNCITORI NECALIFICAȚI
Salariul este negociabil.
Persoană de contact Andrei Sivoglu.
Tel: **0721.639.827**

1438. **Montator** mobilier pal cu experienta minima in montajul si prelucrarea mobilierului. Programul de lucru l-v interval 8.30 -17.30, sectorul 4 IRA. **3.000 L;** ☎0744.529.523/ 0744.529.523

1439. **Montator** mobilier pal cu /fara experienta montator pentru atelier de productie mobilier pal cu / fara experienta . Activitatea se desfasoara atat in spatiul de productie cat si la client . Programul de lucru L - V interval 8.30 - 17.30; ☎0744.529.523

1440. **Montator** parchet laminat Bucuresti pentru Parchet Shop, salariu intre 2.600 si 3.200 Lei (in functie de numarul de metri montati lunar) cu contract munca 8 ore. Pentru circa 750 metri montati lunar se incaseaza 3000 lei **2.600 L;** ☎0766.648.216/ 0784.110.410 contact@parchet-shop.ro

1441. **Montator** partitii sticla montatori cu sau fara experienta in domeniul compartimentarilor de sticla, montaj partitii sticla, usi din sticla, usi celulare lemn, usi metalice. Salariu 2400- 3200, **2.800 L;** ☎0786.124.787/ 0732.055.800

1442. **Montator** subansamble, angajam urgent, pentru firma Stratum Enclosures SRL Bucuresti. Oferim contract pe perioada nedeterminata, salariu atractiv, bonuri de masa, prima lunara in functie de performanta dupa perioada de proba, program luni-vineri, in doua schimburi: 6.00-14.00/ 14.00-22.00. Relatii la telefon: ☎0729.925.035

1443. **Montator** tamplarie PVC angajam montator tamplarie PVC cu contract de munca si salariul atractiv. Experienta in domeniu constituie un avantaj. Firma isi desfasoara activitatea in sector 6, Bucuresti. Relatii la telefon; ☎0726.941.903 gheorghe.m.pena@gmail.com

1444. **Montator** tamplarie pvc angajez montator sau ajutor montator usi si ferestre pvc cu cunostinte in domeniu; **2.000 L;** ☎0729.889.487 Valentin.petre87@gmail.com

1445. **Montator** tamplarie PVC cu experienta/fara experienta, salariu atractiv+carte de munca; ☎0722.345.633

1446. **Montator** tamplarie PVC Salariu atractiv, contract de munca pe perioada nedeterminata, experienta pe acelasi post si permisul categoria B reprezinta un avantaj; ☎0726.941.903 gheorghe.m.pena@gmail.com

1447. **Montator tamplarie PVC, salariu atractiv+carte de munca (rog seriozitate); ☎0762.630.660**

1448. **Montator** tubulatura de ventilatie Firma Ager Construct angajeaza montator de tubulatura cu experienta, ☎0729.997.666 office@ager-construct.ro

1449. **Montatori** angajez montatori tamplarie aluminiu, pereti cortina si bond cu experienta in domeniu pt Bucuresti si Franta, contract de munca, salariul 2500 net , rog seriozitate; ☎0742.271.895/ 0746.045.074 gheorgheburlacu@hotmail.com

1450. **Montatori** permis B si necalificati pentru atelier tamplarie pvc, zona Berceni, ☎0723.283.374

1451. **Montatori** aparate aer conditionat, frigotehnist/montator aer conditionat. Angajam urgent montatori pentru aparate de aer conditionat si service.Permis categoria B obligatoriu. Salariul este negociabil in functie de experienta, ☎0745.777.739 bonus.pieseauto@gmail.com

1452. **Montatori** granit, marmura, gresie si faianta, ☎0738.211.161 margvis20@gmail.com

1453. **Montatori** mobila Fabrica de mobila la comanda angajeaza personal cu experinta min 1 an in montaj mobilier la comanda. Salariu avantajos si contract pe perioada nedeterminata. Permis de conducere cat. B, ☎0786.194.467 victoriarusu@datrimex.ro

1454. **Montatori** mobila / tamplari PAL pt. firma productie mobilier la comanda (Bucuresti, zona Vitan). Cerinte: persoane muncitoare, experienta in domeniu, disponibilitate la lucru program prelungit. Oferim: salariu fix, bonus lunar in functie de performante, tichete de masa, plata orelor suplimentare, decontare transport RATB si Metrorex; ☎0723.667.880

1455. **Montatori mobila Pal angajeaza fabrica situata in zona Tei; ☎0728.113.255**

1456. **Montatori** partitii sticla - calificat/ necalificat cu sau fara experienta in domeniul compartimentarilor din sticla. Montaj pereti de sticla, usi metalice, usi sticla, usi lemn. Salariu 2400 -3200, in functie de experienta, **2.800 L;** ☎0786.124.787/ 0732.055.800 virgil@smartestproiect.ro

1457. **Montatori** tamplari mobilier din PAL melaminat, sunati pentru informatii. Minim 2.500 ron. Persoane cu experienta sau cunostinte in domeniu. Program luni-vineri orele 8-18. In incinta Faur sector 3. Carte munca. **3.000 L;** ☎0766.638.967 office@marcoshop.ro

1458. **Montatori** tigla metalica cu experienta in regim zilier, salariul 150 lei/zi, platit in fiecare seara, program 08-17, lucrari in Bucuresti si Ilfov, de lucru toata perioada anului, pe timp ploios si iarna se lucreaza la interior; **3.900 L;** ☎0723.153.211

1459. **Montatori** tigla metalica cu experienta in regim zilier, salariul 150lei/zi, platit in fiecare seara, program 08-17, lucrari in Bucuresti si Ilfov, de lucru toata perioada anului, pe timp ploios si iarna se lucreaza la interior; **3.900 L;** ☎0723.153.211

1460. **Montatori** usi lemn, calificati si necalificati, salariu atractiv, carte de munca. ☎0722.123.669

1461. **Motostivuitorist** pentru depozit, Cornetu; ☎0723.815.142

1462. **Motostivuitoristi cu experienta si muncitori necalificati, zona Pantelimon (Selgros), Firma Multinationala; ☎021.350.72.57/ 021.350.72.58**

1463. **Muncit.** calif. si necalif. atelier de mobila firma cu sediul in sector 2, Bucuresti angajeaza personal calificat si necalificat pentru activitate de productie mobilier; **2.000 L;** ☎0729.429.361 diversexpertgrup@yahoo.ro

1464. **Muncitor** calificat linie asamblare terminale. Windows; software; electrica ☎0753.999.918 florentina.ispas@easypaysystem.ro

1465. **Muncitor** calificat, necalificat Firma de constructii angajaza muncitori calificati/ necalificati pentru taiere beton, carotare, demolari controlate. Se ofera cazare si auto (cat. B). Salariu atractiv, program flexibil, **2.200 L;** ☎0733.056.005

1466. **Muncitor** cu experienta, fabrica incaltaminte, pentru banda de tras (lansator, aplicat, lipit talpa tunit, solutie calapod si talpa, glaspapir (glazuit), caltiera, consolidat toc). **2.500 L;** ☎+40730501000/ +4024728262 contact@sansavana.ro

1467. **MUNCITOR DEPOZIT / ATELIER, ZONA FUNDENI, 2.100 L; ☎0735.887.402**

1468. **Muncitor** in atelierul CNC, angajam muncitor in atelierul de debitari cu comanda numerica: persoana dinamica, responsabila cu capacitate de invatare.Program 8-16.30. Zona Ozana; ☎0729.096.994 virgil@jjgroup.ro

1469. **Muncitor** la microferma ingrijire animale, vaci, conditii cazare bune, tv, baie, bucatarie, 1.000-2.000 lei; ☎0768.535.790

1470. **Muncitor** necalificat - montator ansamble metalice in zona Otopeni. Cerinte: experienta anterioara in domeniul constructiilor metalice, montaj, lacatuserie, persoana cu abilitati tehnice. Program de lucru L-V: 7,30-16,30, salariu motivant incepand de la 2.100 lei net plus alte beneficii. Pentru detalii suplimentare va rog sa ne sunati la nr. de tel.: **2.100 L;** ☎0731.520.081

1471. **Muncitor** necalificat angajam pentru montaj de sisteme de securitate si ajutor de electrician. Preferam oameni cu domiciliu in Frumusani, Popesti-Leordeni, cartier Berceni.Salariu acceptabil ☎0744.387.307 contact@criselectro.ro

1472. **Muncitor** necalificat angajam urgent pentru productie alimentara. Relatii la telefon; ☎0746.731.022

1473. **Muncitor** Necalificat cunostinte mecanica la statia de reciclare sticla.Program L-V 7 ore/zi, in 2 schimburi. Bucuresti, sector 3, conditii avantajoase de plata. ☎0726.710.512/ 0734.331.037 office@tcromglass.ro

1474. **Muncitor** necalificat firma producatoare de tamplarie PVC si geam termoizolant, angajeaza cu forme legale muncitor necalificat. Punctul de lucru este in Sos.Alexandriei, Ors.Bragadiru,; ☎0731.837.855 dyandy2002_contact@yahoo.com

1475. **Muncitor** necalificat la depozit de materiale de constructii, incarcator descarcator. Carte de munca+ salariu **2.300 L;** ☎0769.499.532

1476. **Muncitor** necalificat pentru Aerofina SA ☎0722.677.033 teodorabalanescu@yahoo.com

1477. **Muncitor** necalificat pentru depozit sos. Alexandriei Bragadiru, relatii la telefon; ☎0736.640.392 somes_srl@yahoo.com

1478. **Muncitor** necalificat pentru sectie productie zona Popesti Leordeni, salariu net 1600 Ron. Program lucru L-V 08.00 - 16.30. Se ofera calificare la fata locului in sectie tamplarie PVC si prelucrare sticla **1.600 L;** ☎0745.031.031

1479. **Muncitor** necalificat pentru statie de reciclare. Salariu motivant si bonusuri de merit ☎0726.710.512/ 0734.331.037 office@tcromglass.ro

1480. **Muncitor** necalificat cu contract munca fara experienta, pentru activitati in santier, program lucru 8 h/zi, 1 h pauza de pranz. Asigur cazare provincie. Salariul se discuta interviu. Cerem seriozitate ☎0785.521.521 office@topclassresidence.ro

1481. **Muncitor** necalificat sortare haine Contract de munca fulltime. Salariu atractiv. Bonuri de masa. Transport decontat. Prime. Localizare: Preciziei Valrom; ☎0735.970.154

Angajam urgent pentru firma
STRATUM ENCLOSURES SRL Bucuresti
MANIPULANT MARFA
Oferim contract pe perioada nedeteminata, salariu atractiv, bonuri de masa, prima lunara in functie de performanta dupa perioada de proba, program luni-vineri, in doua schimburi: 6.00-14.00/ 14.00-22.00.
Relatii la telefon **0729.925.035**

LOCURI DE MUNCĂ

Global Transport and Logistics

DSV *angajează pentru depozitele din Militari:*

LUCRĂTOR DEPOZIT, GESTIONAR şi STIVUITORIST

Oferim:
- **Salariu atractiv şi bonuri de masă**
- **Ore suplimentare plătite**
- **Contract de muncă pe durată nedeterminată**
- **Program de lucru 8 ore de luni până vineri în două schimburi**
- **Transport asigurat de la staţia de metrou Păcii, Bucureşti şi din judeţele Ilfov, Giurgiu, Teleorman**

Puteţi depune CV-ul la: **dan.ion@ro.dsv.com**

Relaţii suplimentare la telefon: 021.431.31.10 sau 0752.028.465

1482. **Muncitor** necalificat, ambalare panouri PAL, MDF, compozit, confectionare cutii, ajutor productie. Salariu net 1600 Lei. Punct de lucru pe Centura Bucurestiului, se asigura transport. Detalii la tel. ☎0733.882.160 andrei.floroiu@bruag.ch

1483. **Muncitor** necalificat, autoutilitara vidanja, cautam un coleg nou, muncitor necalificat pe vidanja. Se ofera cazare pentru persoanele din provincie. Locatie: Popesti Leordeni. Pentru mai multe info sunati la tel. **2.000 L;** ☎0755.098.371

1484. **Muncitor** necalificat, muncitor calificat, mecanic auto, electronist, brutar, modelator, vanzator, soferi, malaxorist pt. fabrica de paine. L-V intre orele 09.00- 16.00; ☎0760.319.319/ 0751.066.625

1485. **Muncitor** necalificat, operator mecanic, producator de cosmetice, in Bucuresti, zona Berceni. Experienta minim 2 ani. Disponibilitate pentru munca fizica. Program 2 schimburi. ☎0752.131.581/ 021.460.82.01 contact@papillon.ro

1486. **Muncitor** rigips, zugraveli, tencuieli zona Republica. Cerinte: disponibilitate pentru munca fizica. Avantaj domiciliul sector 3 sau 2.Relatii tel. ☎0770.462.440

1487. **Muncitor** spa?ii verzi muncitor ne/calificat pentru intretinere spatii verzi (gradini) in Bucuresti. Program 7.00-18.00; 6 zile/saptamana. Cazare gratuita (se poate locui cu prietena/so?ia). Jobul este doar pt. cei care vor sta **3.000 L;** ☎0784.898.633

1488. **Muncitor,** meserias cu experienta in constructii Muncitor policalificat, meserias experimentat, serios si motivat de munca, fier beton, cofrag, zidarie, tencuieli, polistiren etc. case vile zona Bragadiru. Detalii la telefon, rog seriozitate, **3.900 L;** ☎0769.687.810

1489. **Muncitori** calificati si necalificati in constructii; ☎0732.906.118

1490. **Muncitori** Egerom angajeaza muncitori calificati/necalificati pentru productie mase plastice. CV.la mail Relatii la sediul societatii; resurseumane@egerom.ro

1491. **Muncitori** in constructii, cu (calificati) sau fara experienta. Anuntul este valabil si pentru persoanele care lucreaza in echipa. Pentru mai multe detalii (angajare, salariu) la telefon. Oferim cazare. **4.000 L;** ☎0767.890.982 georgeandriuca@yahoo.com

1492. **Muncitori** pentru firma constructii; ☎0727.346.698

1493. **Muncitori** pt. firma in sectorul 2; ☎021.211.33.44

1494. **Muncitori** SC Fibro Metals SRL angajaza la hala industriala Mogosoaia muncitori cu carte de munca;salariu intre 4000 si 6000 lei. ☎021.224.01.17

1495. **Muncitori** zugravi, instalatori, electricieni, zidari, rigipsari dulgheri, faianta si gresie. Contract de munca perioada nedeterminata bonuri de masa, salariu bilunar, ☎0787.750.605

1496. **Muncitori** amenajari interioare. Firma amenajari interioare angajam full time, zugravi, faiantari si necalificati. Salariu in functie de experienta. Norma intreaga de lucru. Asteptam si oferim seriozitate. Relatii la tel: ☎0730.577.608

1497. **Muncitori** barbati pentru societate de productie cu sediul in Chitila, Ilfov **19 L;** ☎0763.731.475 ACCOUNTING@INOACUP.COM

1498. **Muncitori** calificati cu experienta din judetele Bacau, Focsani si Galati pentru lucrari de constructii in tara. Asiguram transport si cazare. Salariu: 80-110 lei/zi, diurna. ☎0725.394.320 ancuta.bodirlau@consteval.ro

1499. **Muncitori calificati si necalificati ca mozaicari, zidari, sapator manual la Cimitirul Giulesti nr. 335; ☎0721.239.095/ 0766.221.808**

1500. **Muncitori** calificati constructii plata 10 - 13 Lei/ora + bonuri de masa, Drummond Construction Systems Ltd. Constructii **800 €;** ☎0732.092.750 drummond.systems.office@gmail.com

1501. **Muncitori** calificati in acoperisuri SC angajeaza muncitori calificati, cu experienta in tinichigerie si dulgherie de acoperis. Salariu net 3500 lei. Asiguram cazare, transport la santier cu masini proprii. Tel. director. **3.500 L;** ☎0744.304.636

1502. **Muncitori** calificati retele de apa si canal Firma de constructii angajeaza muncitori calificati pentru executia de retele de apa si canal; ☎0723.567.941

1503. **Muncitori** calificati si necalificati, cautam persoane cu experienta dar si fara experienta (pot invata alaturi de echipa noastra) in productia de mobilier. Pachet salarial atractiv ,mediu de lucru placut. Rugam seriozitate; ☎0771.735.645 mabisvb@yahoo.com

1504. **Muncitori** calificati si necalificati angajez pentru montaj tubulatura si accesorii de ventilatie in santierele din Bucuresti. Ofer salariu in functie de experienta si pregatire, intre 1.800 si 2.200 Ron ☎0747.503.303 birou.maria@temko.ro

1505. **Muncitori** calificati, necalificati Auto B, cazare inclusa, bonus, salariu atractiv, **2.300 L;** ☎0731.835.792

1506. **Muncitori** calificati, necalificati in constructii firma de constructii angajam muncitori necalificati si calificati (zidari, dulgheri, fierari, faiantari, zugravi, etc.) in constructii, pentru lucrari in Bucuresti si Ilfov **3.500 L;** ☎0730.000.088 office@axert.ro

1507. **Muncitori** calificati. Firma de constructii sector 5 angajeaza in conditii avantajoase muncitori calificati: zugrav, faiantar, rigipsar; ☎0744.326.004

1508. **Muncitori** constructii Echipa finisaje interior, cauta meseriasi. Ofer 150 lei/zi, plata la saptamana. Telefon; ☎0762.858.336

1509. **Muncitori** cu permis conducere, muncitori fara permis conducere, preferabil familie. Ofer cazare, pt. gradina legume 15 km de Bucuresti, seriozitate; ☎0753.819.816

1510. **Muncitori** cu sau fara experienta angajam pentru amenajari interioare si exterioare, servicii mentenanta cladiri. Conditii civilizate de munca. Salariu atractiv si plata la timp ☎0720.990.701 duducorina@yahoo.com

1511. **Muncitori** finisaje constructii Bucuresti, firma angajeaza muncitori calificati pentru finisaje constructii. Salariu net 150 lei/zi + contract de munca + decontare transport. ☎0729.990.877 abisconstruct@yahoo.com

1512. **Muncitori in abator pentru abator din Afumati. Conditii angajare deosebite; ☎0724.539.338**

1513. **Muncitori** in constructii Caut muncitori calificati: rigipsari, zidari, faiantari, zugravi platiti la metru patrat. Lucrarile se desfasoara in sector 6, Bucuresti. Pentru mai multe detalii; ☎0763.335.111

1514. **Muncitori** in constructii Cautam muncitori in constructii: necalificati, dulgheri, fierari, zidari. Santiere in Bucuresti si Ilfov. Pt. cei din provincie asiguram cazare. Pentru detalii suplimentare: Ing. Ene George; ☎0766.840.318 enegeorge88@yahoo.com

1515. **Muncitori** in constructii Firma constructii angajeaza muncitori calificati si necalificati. Se asigura contract de munca. Oferim cazare. mail: di_prodconstruct@yahoo.com ☎0758.815.064

1516. **Muncitori** in constructii Firma constructii Bucuresti, angajeaza muncitori calificati si necalificati in constructii. Se cere seriozitate, experienta in domeniu. Salariu negociabil. Relatii la tel.; ☎0747.288.998 avantaj.expert@gmail.com

1517. **Muncitori** in constructii Firma de constructii angajeaza dulgheri, fierari, lacatusi si sudori, salariu 3.500 lei, muncitori necalificati 2.000- 2.500 lei, contract de munca, posibilitate cazare la baraca; ☎+40753106150

1518. **Muncitori** in constructii pentru perioada nedeterminata. Ofer salariu, contract si carte de munca. Rog seriozitate. ☎0723.251.534

1519. **Muncitori** in constructii, necalificati din Bucuresti si provincie, cu contract de munca, asigur cazare si transport. Salariu net incepand cu 1.800 Lei, in functie de performante. Relatii la tel. intre orele 9-17 ☎0770.852.194 saxonconstruct@gmail.com

1520. **Muncitori** in constructii. Angajam muncitori in constructii, dulgheri, zidari, fierari. Plata la saptamana. Pentru persoanele din provincie cazare in santier ☎0736.284.239

1521. **Muncitori** in crama, barbati la firma Zarea, program de 8 ore dimineata si conditii foarte avantajoase. Interviu luni-vineri orele 13-15 la sediul firmei bd. Bucurestii Noi nr. 176, sector 1, cu metrou statia Laminorului sau 112 ☎021.667.00.20 office@zarea.ro

1522. **Muncitori** in fabrica pt. Firma productie obiecte sanitare (Bucuresti, zona Ghencea). Cerinte: persoane harnice, serioase. Oferim: salariu motivant alcatuit din salariu fix si bonus lunar in functie de performante, tichete de masa, plata orelor suplimentare, decontare transport pe mijloacele de transport in comun. Se lucreaza in doua schimburi saptamanale. ☎0720.112.734

1523. **Muncitori** in productie persoane cu sau fara experienta dornice de lucru, care sa fie interesate de un loc de munca intr-o companie de productie. Disponibilitate pentru program in schimburi. Bucuresti, sector 3. ☎021.569.05.07/ 021.569.05.07 cosmin.fatu@carboplak.ro

1524. **Muncitori** necalificati angajam pentru fabrica ambalaje plastic, Bulevardul Timisoara, pe termen lung, cu contract, program 12 ore/ schimb, de luni pana vineri, salariu net, **1.800 L;** ☎0726.726.006

1525. **Muncitori** necalificati angajam pentru fabrica ambalaje plastic, Bulevardul Timisoara, pe termen lung, cu contract, program 12 ore/schimb, de luni pana vineri, salariu 2500 lei net; **2.500 L;** ☎0726.726.006

RESTAURANT "LA SANDU"
DIN COMUNA AFUMAȚI, ILFOV
angajează personal calificat și necalificat pentru posturile de:
OSPĂTAR, BUCĂTAR, GRATARAGIU, OM DE SERVICIU
fără limită de vârstă. Salariu atractiv!
TEL: 0724.511.762

1526. **Muncitori** necalificati angajam personal necalificat pentru productie panificatie; **1.800 L;** ☎0772.261.614

1527. **Muncitori** necalificati contract de munca, salariu 4000 Lei net, o masa pe zi, cazare gratuita, punct de lucru Bragadiru Ilfov. Oferim si cerem seriozitate; **4.000 L;** ☎0730.712.603

1528. **Muncitori** necalificati cu sau fara experienta, domeniul vulcanizari auto, urgent, sector 3, salarizare 800-1500, comisioane, oferim cazare; ☎0723.772.532 autototal.complet@gmail.com

1529. **Muncitori** necalificati fete si baieti pentru fabrica mase plastice. Oferim cazare, salariu atractiv; ☎0736.136.229

1530. **Muncitori** necalificati in constructii 10 lei / ora si meseriasi zugravi pentru munca in constructii. ☎0751.476.600

1531. **Muncitori** necalificati Operatori ambalare manuala pentru o firma din zona Otopeni Ilfov. Se asigura cazare. Interviurile se tin la Bucuresti. Program8 ore, luni-vineri. Salariul in mana 1200 lei, bonuri, **1.200 L;** ☎0729.699.825

1532. **Muncitori** necalificati pentru distributie marfa in Bucuresti. Relatii la tel. ☎0749.034.335 office@translogisticnad.ro

1533. **Muncitori** necalificati pentru lucrare in zona Militari, cu plata la zi sau la saptamana. Mai multe detalii la tel.; ☎0731.493.492

1534. **Muncitori** necalificati pentru polizat piese metalice. Relatii la telefon ☎0734.735.067/ 0734.735.066

1535. **Muncitori** necalificati si calificati pentru montaj tigla metalica, salariu necalificat 2.100 lei iar calificat 2.500 lei; ☎0734.107.380

1536. **Muncitori** necalificati societate angajeaza pentru sortare deseuri reciclabile. Salariu 1500 Lei, bonuri de masa. Se ofera bonusuri pentru turele de noapte ☎0743.335.228

1537. **Muncitori** necalificati - fabrica de mobila, fabrica de mobila cu o experienta de peste 16 ani in domeniu angajeaza personal ne/calificat.- contract pe perioada nedeterminata; program de lucru 8 ore; salariu atractiv, bonusuri; ☎0723.151.750 contact@fabricademobila.ro

1538. **Muncitori** necalificati - prelucrare piese auto angajam muncitori necalificati pentru formare in domeniul auto - fabricare si prelucrare stante si matrite. Se ofera: transport, bonuri de masa, salariu atractiv + bonus performanta; ☎0799.938.595 ionela.petre@grupodover.ro

1539. **Muncitori** necalificati constructii, angajam 20 de muncitori necalificati, salariu brut 3278 ron, salariu net 2302 ron. Salariu net cuprinde: 1887 ron in cont, 315 ron bonuri de masa, 100 ron bonus Paste si Craciun. Pentru cei care au fost pacaliti; **3.278 L;** ☎0733.822.822 contact@transparentresidence.com

1552. **Muncitori** necalificati, fabrica de cizme PVC cauciuc din Petrachioaia, langa Afumati, angajeaza muncitori necalificati (femei-barbati), cu program full time cu contract de munca, in conditii avantajoase, salariu atractiv. ☎0757.108.889 mioara702000@yahoo.com

1553. **Muncitori** necalificati, Fabrica Eurokurt angajeaza muncitori necalificati (B/F), indiferent de varsta. Adresa Popesti Leordeni str. Pavel Ceamur nr. 4, judetul Ilfov. Tel. ☎0742.244.271

1554. **Muncitori** necalificati, femei si barbati seriosi, pentru sortare deseuri in localitatea Sindrilita, Ilfov. La cerere putem oferi si cazare. Salariu net 2000 pe luna + 2 mese/zi. **2.000 L;** ☎0725.333.503

1555. **Muncitori** necalificati, hidroizolatori si sef de lucrari (de preferat cu permis categoria B), angajeaza societate comerciala; ☎0728.244.747

1556. **Muncitori** necalificati, montator sticla fara experienta. Cunostinte de montaj pentru produsele noastre: oglinzi, paravane pentru cada si cabine de dus, balustrade, usi sticla, partitionari sticla, sticla colorata ☎0727.401.669 decoratiunidinsticla@yahoo.com

1557. **Muncitori** necalificati, societate comerciala cu activitate in productia de mobilier din pal melaminat si MDF, angajam persoane serioase si dornice sa se alature colecticului nostru. Mediu de lucru placut, salariu atractiv ☎0725.872.091 mabisvb@yahoo.com

1558. **Muncitori** necalificati, societate producatoare de structuri metalice angajeza muncitori necalificati pentru manipulare si curatare structura. Locatia fabricii sector 3 Bucuresti (incinta Faur); ☎021.345.26.94 vanzari@structurimetalice.ro

1559. **Muncitori** necalificati, calificati schele, Angajam muncitori seriosi si dornici sa faca parte din echipa tanara si dinamica. Experienta nu este necesara. Daca iti doresti un mediu de lucru stabil, un salariu motivant, bonuri de masa si bonusuri **1 L;** ☎0728.666.600 a.d.schela@gmail.com

1560. **Muncitori** necalificati, tamplari pt. fabrica de mobila din zona Fundeni, sectorul 2. Program de lucru 07:00-15:30. Pauza de masa, ore suplimentare platite, salariu avantajos; ☎0722.209.503/ 0729.994.304

1561. **Muncitori** necalificati. Cautam zilieri - castiguri intre 100-150 lei/zilnicVrei sa muncesti atunci cand ai timp si sa castigi zilnic intre 100 si 150 de lei? Detalii si inscrieri direct la numarul de telefon; ☎0738.749.656

1562. **Muncitori** necalificati. Fabrica productie alimentara Sector 6 angajeaza muncitori necalificati pentru sectii de productie. Program de lucru in ture. Salariu net + tichete de masa + o masa calda. Relatii la tel. **1.600 L;** ☎0732.672.654

Angajăm ŞOFER ŞI MANIPULANT pentru distribuție internă

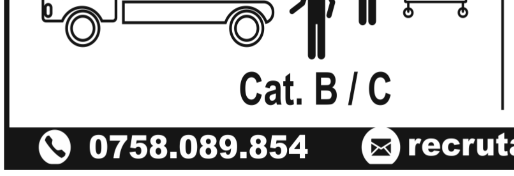

Cat. B / C

- București - Ilfov
- program flexibil
- part time / full time
- salarii atractive în funcție de timpul lucrat

0758.089.854 **recrutare@practicom.ro**

1540. **Muncitori** necalificati croitorie Croitorie din Alexandria angajeaza muncitori necalificati cu/ fara experienta in lucrul cu masina de cusut si calcat. Se lucreaza pe operatii. Tel., ☎0745.069.808 cristina.simion@sophore.ro

1541. **Muncitori** necalificati in constructii, pentru SC Sight Control. Santierul este in zona Filaret sector 4, in caz de nevoie asiguram cazare. Relatii la telefon ☎0769.083.531 office@sightcontrol.ro

1542. **Muncitori** necalificati in domeniul floristic Recrutam personal (femei/barbati) pentru a lucra in domeniul floristic, zona Unirii. Experienta nu e necesara, se asigura training. Pentru interviu sunati intre 9.00.00-17, l-v. ☎0724.617.662

1543. **Muncitori** necalificati in Jilava, Ilfov Industrial Access angajeaza livrator, manevrant utilaje la punctul de lucru Jilava, pentru intretinere si incarcare, descarcare utilaje. Se ofera bonusuri lunare in functie de performanta, **2.100 L;** ☎0747.288.528 cmacovei@industrialaccess.ro

1544. **Muncitori** necalificati pentru fabrica pavaje Salariu intre 3200 si 3400 lei. Asiguram cazare pentru muncitorii veniti din provincie; ☎0755.040.404

1545. **Muncitori** necalificati productie textile societate din cartierul Militari, productie textile industriale oferim: salariu net 1.162 Ron, bonuri de masa (15 Ron/bon), transport gratuit sau decontat. Seriozitate. Formare profesionala ☎0749.092.712 office@eurosandow.ro

1546. **Muncitori** necalificati si ambalatori. Fabrica productie alimentara Sector 6, angajeaza muncitori necalificati si ambalatori pentru sectii de productie. Program de lucru in ture. Salariu net 1600 lei + tichete de masa + o masa calda; ☎0732.672.654

1547. **Muncitori** necalificati si calificati atelier confectii metalice - in Bd. Preciziei, sector 6, salariu net de la 1800 Lei, cu carte de munca,in functie de experienta. Posibilitati venituri suplimentare. Debitare, gaurire, montaje, sudura; ☎0729.978.261 office@ccsm.ro

1548. **Muncitori** necalificati, agentie organizari evenimente angajeaza personal necalificat, fete si baieti, pentru manipulare logistica evenimente, incarcat, descarcat, aranjat. Program joi, vineri, sambata, duminica, luni; **2.200 L;** ☎0726.350.802

1549. **Muncitori** necalificati, angaj?m muncitori necalificati Dream Residence-sector 5. Mai multe detalii la telefon; **2.300 L;** ☎0743.220.285 toropu1984@gmail.com

1550. **Muncitori** necalificati, Cordon Electronics SRL angajeaza muncitori necalificati din Bucuresti. Detalii la telefon, de luni pana vineri, intre orele 09:00- 17:00. ☎0725.681.014

1551. **Muncitori** necalificati, dulgheri si fierari. Oferim salariu in functie de experienta, masa si cazare; ☎0784.814.263

1563. **Muncitori** necalificati. Firma telecomunicatii angajeaza muncitori necalificati, oferim eventual cazare. Tel.: ☎021.222.08.83

1564. **Muncitori** necalificati. Laborator de cofetarie, situat in apropiere de Piata Sudului, angajam muncitori necalificati. Oferim salarii atractive si program flexibil. ☎0740.439.062/ 0755.018.909 dul_mi@yahoo.com

1565. **Muncitori** operatori masini de fasonat, Baduc SA angajeaza pentru sectia de productie din Popesti Leordeni, sudori, lacatusi, in vederea calificarii ca operatori masinisti fasonare automata otel beton; ☎0745.101.251 liliana.constantin@baduc.ro

1566. **Muncitori** pe santier pentru urmatoarele meserii: sudori, lacatusi confectii metalice, dulgheri, fierari betonisti, muncitori pentru placat izopren etc. Salariu intre 15 si 20 Ron/ora. Marian ☎0721.183.189/ 0738.192.731 maioruionut@yahoo.com

1567. **Muncitori** pentru centre fier vechi in zona Lujerului si P-ta Progresul. Conditii bune de munca **1 L;** ☎0720.798.091 ovidiumanucu@gmail.com

1568. **Muncitori** pentru constructii edilitare (canalizari, termoficari, drumuri) - salariu 120 Ron/zi si buldoexcavatorist cu salariu de 3.000 Ron/luna pentru societate de constructii ☎0744.490.168 office@tumaco.ro

1569. **Muncitori pentru fabrica productie ingrediente alimentare (condimente). Locatie: Pipera-capat linie autobuz 301. Conditii de munca avantajoase: salariu motivant+ sporuri, bonuri de masa, decontare transport. Oferim cazare pentru cei din provincie. Programari interviu la tel. ☎0741.106.016**

1570. **Muncitori** pentru fabrica productie ingrediente alimentare (condimente), locatie: Pipera- capat linie autobuz 301. Conditii de munca avantajoase: salariu motivant+sporuri, bonuri de masa, decontare transport. Oferim cazare penrru cei din provincie. Programari interviu la tel. ☎0741.106.016

1571. **Muncitori** productie publicitara persoane dinamice, cu capacitate de invatare, responsabile, capabile de lucru in echipa. Program 8-16.30. Zona Ozana ☎0729.069.994 virgil@jjgroup.ro

1572. **Muncitori** si tehnolog, angajez muncitori si tehnolog fabrica accesorii metalice, pentru fashion; ☎021.300.05.87

1573. **Muncitori,** angajam femei muncitori necalificati pentru fabrica ambalaje plastic, zona B-dul Timisoara, doua schimburi de 8 ore, program luni- vineri salariu **2.700 L;** ☎0726.726.006

1574. **Muncitori,** atelier de mobila angajez echipa de tamplari/tamplar cu experienta, salariu fix plus comision sau plata la lucrare, zona 1 Decembrie. ☎0723.585.470 Gerotadg@yahoo.com

1575. **Muncitori,** societate angajeaza muncitori in constructii pentru lucrari in Bucuresti. Oferim cazare si salariu atractiv. Contact tel. ☎0744.216.189/ 0740.633.741 office.vaho@yahoo.com

1576. **Muncitori.** Firma tamplarie PVC cu sediul in orasul Pantelimon angajam muncitori necalificati. Femei si barbati. Tel: ☎0759.019.910

1577. **Muncitori.** Fabrica de mase plastice angajeaza muncitori si personal ambalare (experienta nu este obligatorie). Beneficii: salariu 2300 ron (brut), tichete de masa si transport, vacante (Craciun, Paste, August)bonusuri. Telefon: ☎0733.947.325

1578. **Muncitori. Societate de constructii angajeaza muncitori pentru placari polistiren, salariu 120-130 L/zi, necalificati 90-100/ zi. Oferim si cazare; ☎0766.869.247**

1579. **Necalificat** in constructii angajam muncitor necalificat pentru constructii in bucuresti. Oferim salariu atractiv negociabil. Dorim si oferim seriozitate; **2.000 L;** ☎0724.046.115 ionsolacolu@gmail.com

1580. **Necalificati** angajam in santier pentru curatenie, oferim cazare in condtii bune, salariu 2.000- 2.500 ron; ☎0740.838.160

1581. **Necalificati** pt. firma de constructii in Bucuresti. Oferim cazare si diurna 100 ron/zi. Plata saptamanal, Marian, **100 L;** ☎0786.516.830

1582. **Necalificati** angajam in Bucuresti, cazare luna si diurna zilnica. Conditii serioase. Stefan; **2.500 L;** ☎0740.838.160

1583. **Necalificati** angajam pentru curatenie, cazare+masa, conditii bune, plata saptamanal, Mihaela. ☎0734.492.895

1584. **Necalificati** constructii priceputi, plata saptamanal, **100 L;** ☎0747.553.011 Munteanu.ion70@yahoo.com

1585. **Necalificati** depozit Angajam urgent necalificati depozit. Salariu 1750 lei net (in mana)+ 300 lei bonuri de masa. Program 8h/zi, in 3 schimburi. Locatie: sector 3, strada Catanoaia. Pentru detalii sunati la telefon, **1.750 L;** ☎0733.409.308

1586. **Necalificati** din provincie, posesor permis auto, ofer cazare, masa+ salariu; ☎0724.778.928/ 0769.584.631

1587. **Necalificati** in santier, doar barbati, avem cazare, conditii bune. Diurna zilnica. 2.200- 2.600 ron; ☎0734.492.895

1588. **Necalificati** pentru curatenie in santier in Bucuresti, cu cazare, 100/ zi, diurna zilnica pt. firma constructii. Marian; ☎0786.516.830

1589. **Necalificati** pt santiere in Bucuresti si zugravi cu experienta pt dezvoltator imobiliar, salariu zugrav 130-150 ron zi, salariu necalificat 80-100 ron zi, carte de munca, salariu la timp, ☎0761.614.414 florin.dogariu@yahoo.com

1590. **Necalificati,** barbati si femei la fabrica productie pavaje. Punct de lucru: Otopeni, str. Libertatii nr. 8. Statia ICSIT-MUA autobus (449, 780, 783). Oferim cazare gratis, sal. 3.000-3.500 L, **3.500 L;** ☎0724.545.953

1591. **Necalificati,** instalatii gaze. Contract de munca, bonusuri. Program: 8-16, l-v. Lucrari in Bucuresti si zonele limitrofe. Rog seriozitate. Exclus aventurierii. ☎0744.451.043 florica12330@yahoo.com

1592. **Necalificati,** ofer cazare, masa+salariu; ☎0724.778.928/ 0769.584.631

1593. **Necalificati, zidari, zugravi, faiantari, rigipsari, societate de constructii angajeaza urgent, cu carte de munca. Nr. contact; ☎0728.989.548/ 0734.376.137/ 0722.581.369**

1594. **New** Art Catering restaurant tip cantina din zona Otopeni - Tunari angajam lucrator bucatarie pentru salate si sandwich-uri cu experienta. Program 8 h/zi. Salariu -1600-2100 lei (bonuri de masa)incluse; **2.100 L;** ☎0726.306.570 giovani.vestemeanu@newcatering.ro

1595. **New** Art Catering cauta carmangier Restaurant tip cantina din zona Otopeni angajam carmangier cu experienta. Program 8h/zi. Salariu 2100 lei (include bonuri de masa), **2.100 L;** ☎0726.306.570 giovani.vestemeanu@newcatering.ro

1596. **Night** Club Palmenhaus Austria cauta doamne/domnisoare 19+ ani, cu aspect fizic placut, cu sau fara experienta. Venituri intre 5000-10000 E/luna. Plata se face zilnic. Cazarea este asigurata. Vorbim lb. Romana. Telefon, sms sau WhatsApp la www.nightclubpalmenhaus.at ☎00436606083726 info@nightclubpalmenhaus.at

1597. **Nightclub** Vegas angajeaza dansatoare cu/fara experienta. oferim salariu 200lei/noapte +comision la consumatie. program l-d, 21:30-05:00. ☎0765.260.009

1598. **Nissa** angajeaza personal cu experienta: 1. lucratori sala de croit (timbrat, span si termoculat). 2. Confectioner textile. 3. Calcator final. Oferim: loc de munca stabil, colaborare pe termen lung intr-un mediu de lucru placut si serios. Pachet salarial atractiv (bonusuri de performanta) si tichete de masa. Program de lucru: 07.00- 15.30, L-V. Locatia: Baicului- Gara Obor. Informatii la tel. ☎0731.505.782

1599. **Oameni** calficati, necalificati Bucuresti Constructii. Angajam pavatori, necalificati pentru turnare beton, asfalt, montaj pavele, borduri. Asiguram cazare, ☎0770.328.042 daniel.odobescu@gmail.com

1600. **Oameni** dornici de munca pentru firma de curatenie Broom Gold Services, angajam persoane dornice de munca in domeniul menajeriei, **1.500 L;** ☎0775.233.565 axel.axel34@yahoo.ro

1601. **Oameni** pentru curatenie pentru curatenie, barbati si femei fara experienta, banii se dau de 2 ori pe luna. Firma nostra se afla in Pipera, program de lucru de luni pana vineri 8-18, rog seriozitate, **1.900 L;** ☎0727.572.408

SC IPROEX ENERGY MANAGEMENT angajează:

ŞOFER CATEGORIA B, C, E

(se acceptă şi pensionari cu drept de muncă)

OPERATOR UTILAJ BOBCAT MODEL 863

INSTALATORI TERMO-SANITARI - GAZE - cu contract de muncă

Oferim salariu atractiv, bonuri de masă.
Se cere experienţă şi seriozitate.
CV la adresa de e-mail office@iproexem.ro sau la tel. 0730.59.19.39

1602. **Oferim** locuri de munca in Giurgiu Fabrica teava inox angajeaza: sofer cu experienta pentru transportat materiale si personal, sudori argon (TIG-WIG) cu exprienta. Telefon contact intre orele 9:30 si 17. ☎0730.466.836 alexandramineea@yahoo.com

1603. **OMV** Gara de Nord si OMV Lizeanu angajeaza casier si ospatar. Salariu atractiv, bonusuri motivante; ☎0736.898.770/ 0764.444.806

1604. **ONG** angajeaza avocat, 2 zile/ saptamana marti si joi, program de la 10.00 la 17.00. Cei interesati sunt rugati sa trimita CV insotit de o scrisoare in care sa ne adresati pretentiile salariale, la adresa de email; bortacornelia@gmail.com

1605. **Operare** xerox, asigurari si redactare acte auto Angajam fata pentru operare xerox, asigurari si redactare acte auto. Biroul de taxe auto se afla in incinta DITL sector 6. Salariu atractiv. Program 8 h/ luni-vineri. Luciu Andreea; ☎0760.055.585

1606. **Operatoare** sala jocuri noroc angajam operatoare sala jocuri noroc. Mega Mall, etaj 2, cartier Pantelimon, sector 2, Bucuresti. Relatii la tel. E-mail: minacristi@gmail.com. **1.700 L;** ☎0725.550.268 minacristi@gmail.com

1607. **Operator casa de amanet. Program flexibil, salariu atractiv, cu sau fara experienta; ☎0735.545.644**

1608. **Operator** CNC la masina cu cap laser pentru taiere materiale textile. Se solicita cunostiinte tehnice, de calculator si seriozitate. Va oferim un loc de munca stabil, salariu motivant, carte de munca. ☎0722.411.446/ 0722.232.852 office@asined.ro

1609. **Operator** automate cafea si snack&food, Lavazza, Doncafe, Jacobs, Amigo. Postul presupune alimentarea si intretinerea automatelor. Salariu 1500-2000 lei. Permis categ. B, minim 2 ani. Se ofera auto si tel. **2.000 L;** ☎0758.110.000/ 0758.102.030 tonomatuldecafea@gmail.com

1610. **Operator** buldoexcavator, angajam operator buldoexcavator. Salariu atractiv; ☎0766.596.915

1611. **Operator** buldoexcavator, miniexcavator, miniincarc Firma de constructii angajeaza operatori pentru: miniexcavator Caterpillar, buldoexcavator Caterpillar, miniincarcator Bobcat Experienta obligatorie, avantaj permis B, C, E sau BE.Salarii atractive; ☎0723.567.941 office@gamaadmin.ro

1612. **Operator** calculator Angajam persoane cu experienta pt un magazin online de haine de dama. Zona Baicului, Colentina, avansare rapida, bonusuri de performanta, **1.800 L;** ☎0752.931.440/ 0724.309.693

1613. **Operator** calculator cu bune abilitati de comunicare si intiativa. Se lucreaza in ture de zi si de noapte. ☎021.335.84.20/ 0722.307.333 angajari@aba.ro www.abasecurity.ro

1614. **Operator** calculator cunostinte de Microsoft Office, Word, Excel. ☎0723.217.770/ 0751.250.245 sigmaprest_logistics@yahoo.com

1615. **Operator** calculator la notariat; ☎0723.356.405

1616. **Operator** calculator SC Ion Mos SRL angajeaza operator calculator, introducerea datelor de pe facturile, introducerea datelor de pe avizele de expediere. Salariul se va stabili in urma interviului. ☎021.352.22.11 office@ionmos.eu

1617. **Operator** calculator curierat, firma de curierat doreste sa angajeze un baiat pentru postul de operator calculator. Cerinte: abilitati de comunicare, perseverent, ambitios. Birouri in Sos. Alexandriei 99A, Bragadiru. Salariu atractiv. ☎0722.632.850 nicu.enache@bookurier.ro

1618. **Operator** calculator, pentru supermarket amplasat in sectorul 4, salariu atractiv, posibilitate de dezvoltare profesionala, experienta in domeniul retail constituie un avantaj ☎0725.747.751/ 021.332.03.88 dragos.issasupermarket@gmail.com

1619. **Operator** calculator, dispecer, pentru lucru in dispecerat cu experienta, e potrivit si pentru studenti, program 12-24/ 12-48. Locatie Sector 1, companie mare, stabila, posibilitati de promovare, cerinte: engleza si MSoffice, ☎0723.511.588 recrutare@globalsecurity.ro

1620. **Operator** calculator. Relatii la tel. sau email; ☎0753.096.011 office@emprod.ro

1621. **Operator** calculator/ contabil primar, pentru firma de contabilitate. Ne marim echipa!! Poate fi si absolvent de liceu sau student. Sunt necesare cunostinte de excel. Program full time 9-17. CV pe email; **1.400 L;** birouldeconta2016@gmail.com

1622. **Operator** call center personal pentru magazin online, responsabilitati: preluarea comenzilor, mentinerea relatiei cu clientii.Cerinte: seriozitate, atentie la detalii, spirit de echipa ☎0799.827.901

1623. **Operator** call center, angajam persoane cu sau fara experienta, pt call center in lb romana. Colectiv prietenos, salariu fix+bonusuri saptamanale, transport decontat. L-V 9.00-18.00. Sector 1. Pentru detalii, contactati-ne; ☎0765.739.182 ada.marian@violetgroup.ro

1624. **Operator call center, companie multinationala angajeaza operator call center cu sau fara experienta pentru locatia de la metrou Aviatorilor, se ofera pregatire la locul de munca, program flexibil de 8 ore /zi, 2.000 L; ☎0799.831.111 claudia.petre@wisebox.ro**

1625. **Operator call center, Companie multinationala in extindere din domeniul food delivery angajeaza operator call center preluare comenzi telefonice, salariul 1800-2000 lei, program flexibil, 8 ore/zi. CV la mail. Relatii la telefon; 2.000 L; ☎0799.831.111/ 0747.815.440 claudia.petre@wisebox.ro**

1626. **Operator** call-center. Restaurant cu delivery in Prelungirea Ghencea sector 6 angajeaza operator call-center cu sau fara experienta. ☎0768.484.287 pascualexandru.divinorestaurant@yahoo.com

1627. **Operator** casa de pariuri zona Colentina, fete pt. casa de pariuri un zona Ghica. Oferim salariu avantajos si bonuri de masa ☎0744.269.280/ 0723.352.778

1628. **Operator** casier pentru institutie tip amanet-exchange. Trimiteti CV + foto recenta pentru stabilirea interviului sector 6la email amanetplatinum@gmail.com

1629. **Operator** CNC in cadrul unei companii publicitare din sector 4, Bucuresti. Program: L-V 07 - 15; 13 - 21; **3.500 L;** ☎0720.534.815 ionut.dragoi@passion4work.ro

1630. **Operator** CNC - 2 schimburi, recrutam pentru partenerul nostru, o companie cu sediul in Timisoara, operator cnc. Se ofera: salariu atractiv si bonuri de masa. Program de lucru in 2 schimburi. Transport asigurat; **1 L;** ☎0799.774.142 recrutare@amakron.com

1631. **Operator** CNC laser Bystronic pentru companie cu domeniul de activitate confectii metalice sediul in sat. Rudeni. Jud. Ilfov Cerinte cunostinte de CNC laser Bystronic Trumpf. Pentru mai multe detalii la nr. de telefon, mail, ☎0730.094.441/ 0724.364.406 alin.it@csc-transmetal.com

1632. **Operator** CNC pentru mobilier, MamBricolaj dezvolta gama de servicii pentru clienti. Locatia: MamBricolaj str. Luica 180. Program in schimburi. Salariu de la 4.000 Lei brut + comision + prime **4.000 L;** ☎0740.409.813 office@mambricolaj.ro

1633. **Operator** CNC productie publicitara Angajam operator router CNC in industria productiei publicitare. Experienta anterioara poate reprezenta un avantaj. Cunostinte foarte bune de operare cu softuri de grafica si de programare CNC, ☎0799.908.496 ofertare@kingadvrtiser.ro

1634. **Operator** comenzi in cadrul unui cunoscut depozit cu produse de papetarie din orasul Otopeni. Program: L-V 07:45 - 16:30; **1.900 L;** ☎0720.534.815 ionut.dragoi@passion4work.ro

1635. **Operator** comenzi in cadrul unui cunoscut magazin ochelari de vedere, ochelari de soare, si lentile de contact. Locatie: Bd. Iuliu Maniu, nr. 7, sector 6, langa Afi Cotroceni. Program: 9:30 - 20 **1.600 L;** ☎0720.534.815 ionut.dragoi@passion4work.ro

1636. **Operator** comenzi locatie: fostele Cladiri Apaca, etaj 2. Program de lucru: L-V 9:30-17:30, 12:00-20: 00 **1.600 L;** ☎0725.132.133 ionut.dragoi@passion4work.ro

1637. **Operator** curatare sistem hote/tubulaturi Firma specializata in curatare hote angajeaza operator curatare sistem hote, tubulaturi. Barbat, max 40 ani. Calificare la locul de munca. Program flexbil. Carte munca. Salariu motivant. Detalii la telefon. **2.000 L;** ☎0734.507.060 office@ecopest.ro

1638. **Operator** date contabile Birou de contabilitate angajeaza operator date cu studii medii economice finalizate, liceu economic, experienta in operarea Win-Mentor reprezinta un avantaj. ☎0786.116.880 andreea.activcontab@gmail.com

1639. **Operator** departament facturare, firma distributie bauturi alcoolice platforma vest, Carrefour Militari, angajeaza operator PC departament facturare. Se ofera salariu motivant, transport din zona Pacii **1.900 L;** ☎021.410.92.57 angajari@karadistrib.ro

1640. **Operator** etichetare pentru masina automata de etichetat sticle la sectia imbuteliere angajeaza firma Zarea. Interviuri zilnic luni-vineri orele 13-15 la sediu in B-dul Bucurestii Noi nr. 176, sector 1, metrou Laminorului; ☎021.667.00.20 office@zarea.ro

1641. **Operator** exchange, exchange angajaza personal cu sau fara experienta asigurm scolarizare in caz de solicitare. Salariu motivant. Te asteptam in echipa noastra, CV + foto recenta pe email studioplatinum@yahoo.com

Laborator cofetărie angajează:
- Șef laborator cofetărie/patiserie
- Cofetar
- Ajutor cofetar/preparație
- Decorator cofetărie

Josi

Zona laborator - București, sectorul 2.
Oferta: un pachet salarial atractiv
tichete de masă
stagii de formare adaptate postului

Relații suplimentare: 0799.946.123

LOCURI DE MUNCĂ

Fabrică de mase plastice angajează

MUNCITORI şi PERSONAL AMBALARE

(experienţa nu este obligatorie)

Beneficii:
- **Salariu 2300 RON (brut)**
- **Tichete de masă şi transport**
- **Vacanţe (Crăciun, Paşte, August)**
- **Bonusuri**

Telefon: 0733.947.325

1642. **Operator** fabrica productie, angajam personal pentru program de lucru in 3 schimburi (8 ore); salariu de 1700-1800 Lei net + tichete de masa + bonus productie lunar, detalii suplimentare la telefon **2.200 L;** ☎0729.800.076

1643. **Operator** facturare firma de distributie fructe si legume, angajeaza operator facturare in Doraly, Afumati, Ilfov. Experienta minima: 6 luni, cunostiinte operare PC, persoana organizata si responsabila arhivare; ☎0770.295.863 comenzi@cosuldelegumefructe.ro

1644. **Operator** facturare pentru o firma din zona metrou Pipera. Se cere experienta in facturare si stabilitate la locurile de munca avute. CV-urile se trimit la office@wedohr.ro cu mentiunea op. facturare;

1645. **Operator** facturare pentru o firma din zona metrou Pipera. Se cere experienta in facturare si stabilitate la locurile de munca avute. Cvurile se trimit la mail cu mentiunea OP. Facturare. **1.800 L;** office@wedohr.ro

1646. **Operator** facturare vanzator / gestionar anvelope, baiat tanar dinamic, cunostinte bune PC, Word, Excel, bacalaureat. Salariu brut 3000 - 3400 lei. **3.400 L;** ☎0722.732.794 vadrexim@yahoo.com

1647. **Operator** facturare cunostinte program Ciel Colectiv de munca placut salariu atractiv, program lu-v 09-17, sambata 09-14; ☎0741.041.144

1648. **Operator** facturare, responsabilitati: intocmirea de facturi, avize, proforme, intocmire dispozitii de plata ☎0755.212.121 office@regencycompany.ro

1649. **Operator gestionare comenzi Companie multinationala in domeniul alimentar angajeaza operator gestionare comenzi pentru toate zonele Bucurestiului, se asigura salariul intre 1800-2000 ron net, program flexibil, telefon: 2.000 L; ☎0799.831.111 claudia.petre@wisebox.ro**

1650. **Operator** in productie Companie producatoare de cafea angajeaza Masinist la masini de ambalat, operator, zona Th. Pallady, 3 schimburi, masa, transport, ratie cafea, salariu: 1650 net, **1.650 L;** ☎0747.040.857 roxana.popescu@strauss-group.ro

1651. **Operator** incarcator frontal, cu contract, telescopic cu experienta, cunostiinte de mecanica si seriozitate. Utilaj tip Terex cu brat multifunctional, 12 m. Oferim o masa/zi si salariu 2500 lei. **2.500 L;** ☎0725.333.503

1652. **Operator** linie emailare/vopsire, Transparent Design SRL angajeaza operator linie emailare/vopsire (Roller-Coater) pentru sticla plana, fabrica prelucrare geam, oferim conditii de munca optime, contract de munca full time; ☎0721.241.412 office@transparentdesign.ro

1653. **Operator** linie productie responsabil cu operarea si supravegherea utilajului. Beneficii: pachet complet de specializare, transport decontat integral, masa subventionata, bonuri de masa, pachet salarial atractiv + bonusuri, ☎0725.206.363 adriana.negoiu@austriacard.ro

1654. **Operator** magazin online introducere produse site vaella.ro, procesare comenzi, colete, facturi, cunostinte opencart sunt un plus, program l-v 09.00 - 17.00, trimiteti CV pe email info@vaella.ro; ☎0758.689.934 info@vaella.ro

1655. **OPERATOR MASINA COLORAT VOPSEA SC ARABESQUE SRL ANGAJEAZA OPERATOR MASINA COLORAT VOPSEA, FILIALA MILITARI, SALARIU ATRACTIV, CONTRACT PERIOADA NEDETERMINATA; ☎0754.058.429**

1656. **Operator** masinisti (necalificati) pentru Stehos Acero SRL, producator plasa sudata, din Chitila, salariu 2500 lei. Detalii suplimentare la telefon ☎0728.206.769 george@stehos.ro

1657. **Operator** pc asistent manager, contabil primar, consultant vanzari, la fabrica productie pavaej. Punct de lucru Otopeni, str. Libertatii nr. 8. Cu si fara experienta, sal.+ comision, CV la adresa de email, **2.500 L;** armopavsrl@yahoo.ro

1658. **Operator** PC pentru Logos Accounting Services filiala a AXE (http://axeitalia.com/) angajeaza full time, 09.00-18.00. Salariu: 1700 lei net/luna, contract incheiat pe o perioada de proba 2 luni. CV la email. ☎031.438.09.79 a.grigore@logosas.com

1659. **Operator** pc depozit cunostinte minime pc, eficienta in introducerea datelor / crearea documentelor specifice nir, ordine de productie etc.) zona Militari, diploma de bacalaureat minim; **1.400 L;** cosmin.rdg@gmail.com

1660. **Operator** pc notariat in regim de urgenta, operator PC cu experienta minim 2 ani in notariat. ☎0730.905.133 bnpniculescu@yahoo.com

1661. **Operator** PC Saga -facturare, societatea producatoare de produse patiserieangajam operator PC -Saga pentru facturareadresa este: bd Th Pallady nr 44 D sect 3 cv la email: contabilitate.georgiana@gmail.com ☎0737.523.284

1662. **Operator** pe utilaj Manitou MRT 1840 pt. firma de constructii. Rugam seriozitate. Relatii la tel. sau email; ☎0759.035.643/ 0749.178.069 office@madcom.ro

1663. **Operator** preluare comenzi pizza, catering Firma de catering de 15 ani, angajam operator preluare comenzi telefonice si online pizza-catering. Program o zi cu o zi, salariu minim 1.800-2.000 lei net. Asiguram hrana, evolutie financiara. Sector 1, **2.000 L;** ☎0785.774.563 cateringsector1@gmail.com

1664. **Operator** prelucrare date, secretariat Operator prelucrare date, prelucrare realizata manual, completare formulare, evidente in Word, Excel, scris corect, citet si ingrijit. De preferat persoane cu disponibilitate imediata, **1.500 L;** hr.forte@gmail.com

1665. **Operator** preparare sandwichuri pentru Benzinaria Mol Otopeni ☎0723.233.448/ 0760.273.774 bicamarian@yahoo.com

1666. **Operator** productie angajam in cadrul unei companii producatoare de materiale termoizolante din Bucuresti. Locatie: Bd. Iuliu Maniu, langa Scoala Auto. Pachet salarial atractiv **2.000 L;** ☎0799.762.360 job@passion4work.ro

1667. **Operator** productie angajam operator productie in cadrul unei importante companii producatoare de materiale termoizolante din Bucuresti, Sector 6. Program lucru: L-V in 3 schimburi. Nu este necesara experienta; **1.700 L;** ☎0799.762.360 job@passion4work.ro

1668. **Operator** productie angajam operator productie pentru in cadrul unei importante companii producatoare de cmateriale termoizolante din Bucuresti, Sector 6. Program lucru: L-V in 3 schimburi. Nu este necesara experienta; **1.700 L;** ☎0799.762.360 job@passion4work.ro

1669. **Operator** productie angajam operator productie pentru un important depozit de produse termoizolante din Bucuresti. Beneficii: 1.500 Lei Net + tichete 200 Lei, dupa primele 2 luni se adauga 400 Lei la pachetul salarial; **2.300 L;** ☎0799.762.360 job@passion4work.ro

1670. **Operator** productie (calificat/necalificat) angajam operatori productie (calificati sau necalificati) pentru fabrica pardoseala flotanta. Oferim conditii bune, seriozitate, transport asigurat, salariu 1700 lei + bonuri; **2.000 L;** ☎0724.247.946 hr@menatwork.ro

1671. **Operator** productie automatizari electronic, cerinte: cunostinte in unul din domeniile electrica/ electronica, persoana placuta, dinamica si responsabila, fara cazier, carnet de conducere categoria B reprezinta un avantaj ☎0724.503.105 angajari.p10@gmail.com

1672. **Operator** productie, Bionatura Plant angajeaza personal pentru unitatea de productie. Nu este necesara experienta. Mediul nu este periculos, nu este toxic. Va asteptam in echipa noastra. Program: L-V, 9-18. Salariu motivant ☎0736.634.120 bionaturaplantsrl@gmail.com

1673. **Operator** sala jocuri, angajam operator sala jocuri sector 4. Rugam trimiteti C.V la office@minovo.ro office@minovo.ro

1674. **Operator** si programator CNC Freza angajam operator si programator CNC Freza, cu experienta. Salariu atractiv, zona Pantelimon, Ilfov; ☎0768.192.599 office@marelko.ro

1675. **Operator** site Drimus.ro cerinte: cunostinte solide de limba romana, creativitate in realizarea de texte, editare photo si video. Biroul se afla la 10 minute de metrou Anghel Saligni sau Republica - Str. Oxigenului; ☎0723.520.638 distributiemobila@yahoo.com

1676. **Operator** tratamente corporale cu experienta pentru salon din zona Dristor. Salariu atractiv. Tel.: ☎0725.449.595

1677. **Operator** umplere ambalare a produselor cosmetice in recipiente: pregatirea ambalajelor; umplerea, sigilarea si controlul acestora; curatarea echipamentelor, a aparatelor de lucru si a camerei de ambalare. ☎0723.757.757 office@getnails.com

1678. **Operator.** Firma tamplarie PVC angajeaza operatori cu experienta pentru sectie infoliere profile PVC. Salariu fix 4600 lei. Angajare pe baza de concurs. Tel: ☎0744.499.891

1679. **Operatori** injectie mase plastice angajam personal si din provincie calificat sau necalificat. ☎0729.067.080 cos_georgeta39@yahoo.com

1680. **Operatori** linie imbuteliere personal calificat pentru sectia productie angajeaza firma Zarea. Interviuri de angajare zilnic luni - vineri orele 13-15 la sediul din bd. Bucurestii Noi nr. 176, sector 1 ☎021.667.00.20 office@zarea.ro

SC angajează

RIGIPSARI, MONTATORI PARDOSEALĂ FLOTANTĂ

Salariu 3.800-4.500 lei, carte de muncă
Asigur cazare pentru provincie!
Rog seriozitate!

0722.228.818/ 0786.746.141
0722.226.162

1681. **Operatori** parcare in centru comercial, cunostiinte grup multinational va ofera posibilitatea de formare in cadrul unei echipe profesioniste; **3.100 L;** ☎0744.385.129 5458@interparking.com

1682. **Operatori** PC Se cer cunostinte avansate in Excel, Word, tehnoredactare. Salariu 1550-1750 ron net, bonuri de masa. Program in 2 schimburi, L-V, 8h/ zi. Zona sector 3; ☎0730.143.968

1683. **Operatori** platforma benzinarie Benzinaria Mol Timpuri Noi angajeaza operatori platforma cu si fara atestat GPL.Se asigura contract de munca, salariu fix, bonuri de masa, bonusuri, tips zilnic. ☎0724.528.622 timpurinoi@molretail.ro

1684. **Operatori** productie in cadrul unei companii producatoare de obiecte sanitare din Bucuresti. Locatie: Bd. Preciziei.Program: L-V 3 schimburi **2.200 L;** ☎0720.534.815 ionut.dragoi@passion4work.ro

1685. **Operatori** productie in cadrul unei cunoaste fabrici de stilca din Bucuresti. Program: 3 schimburi. Nu necesita experienta si calficare. **2.600 L;** ☎0720.534.815 ionut.dragoi@passion4work.ro

1686. **Operatori** productie in cadrul unei cunoaste fabrici de stilca din Bucuresti. Program: 3 schimburi. Nu necesita experienta si calficare. **2.400 L;** ☎0720.534.815 ionut.dragoi@passion4work.ro

1687. **Operatori** productie in cadrul unei cunoaste fabrici de stilca din Bucuresti. Program: 3 schimburi. Nu necesita experienta si calficare. **2.600 L;** ☎0720.534.815 ionut.dragoi@passion4work.ro

1688. **Operatori** productie in cadrul unei cunoaste fabrici de stilca din Bucuresti. Program: 3 schimburi. Nu necesita experienta si calficare; **2.600 L;** ☎0720.534.815 ionut.dragoi@passion4work.ro

1689. **Operatori** productie in cadrul unei importante companii specializata in constructia de gresie si faianta din Bucuresti. Locatie: Valea Cascadelor, sector 6, Pacii. Program: L-V / 12/24; **2.200 L;** ☎0720.534.815 ionut.dragoi@passion4work.ro

1690. **Operatori** productie in cadrul unei importante companii specializata in constructia de gresie si faianta din Bucuresti. Locatie: Valea Cascadelor, Sector 6, Pacii. Program: L-V / 12/24; **2.200 L;** ☎0720.534.815 ionut.dragoi@passion4work.ro

1691. **Operatori** productie - Abatorul Peris, cautam 15 operatori productie responsabili si dornici sa intre in echipa noastra. Oferim salariu fix lunar motivant, tichete de masa, transport si/sau cazare ☎0741.222.279 daniela.gavril@agricover.ro

1692. **Operatori** vanzari prin telefon companie nationala cauta 5 operatori vanzari prin telefon; **1.800 L;** ☎0771.242.549 carageamihaela@yahoo.com

1693. **Ospatar** Bistro Matrioska angajeaza ospatar experimentat (f/b). Cunostintele de bar reprezint? un avantaj. Oferim salariu corect, o atmosfera de lucru placuta si cerem in schimb seriozitate si implicare; **1.600 L;** ☎0722.616.553 office@bistromatrioska.ro

1694. **Ospatar** Pensiunea Craiul Muntilor din Ranca, judetul Gorj, Transalpina, angajeaza ospatar cu experienta, pe perioada verii, sau perioada nedeterminata. Se ofera salariu motivant, cazare si masa. ☎0723.157.210 Pensiuneacm@gmail.com

1695. **OSPATAR** pentru terasa-restaurant in zona Fizicienilor ☎0723.326.713

1696. **Ospatar** restaurant Ai Sapori, strada Sibiu, nr 2, sector 6 angajeaz? osp?tar, program 2 cu 2, 9-24. ☎0731.335.335

1697. **Ospatar** restaurant El Pato, situat in zona centrala angajeaza ospatar cu experienta, cunoscator al limbii engleze. Suntem interesati de persoane tinere, dornice sa lucreze in echipa; ☎0724.226.479 restaurant@elpato.ro

1698. **Ospatar** restaurant Floreal angajeaza ospatar. Detalii telefon ☎0769.728.237 restaurantfloreal@yahoo.com

1699. **Ospatar** Restaurant La Caru Cu Scoici din statiunea Venus Constanta angajeaza ospatar pentru sezon estival 2018. Se ofera cazare. Rugam seriozitate; ☎0722.668.466 Mariuscarniciu@yahoo.com

1700. **Ospatar** Restaurant Zexe angajeaza ospatari, venit minim garantat 4400 lei, cunoscator limba engleza. Asteptam CV-ul dvs la adresa de mail office@zexe.ro; ☎0786.346.196 office@zexe.ro

1701. **Ospatar** banchete Hotel RIN Central angajeaza ospatar banchete pentru pregatirea restaurantului/sala de evenimente, mise en place-ul meselor, servire ireprosabila. Cerinte: persoana harnica, punctuala, disponibil/disponibila pentru ture. ☎0731.111.418 resurseumane@rinhotels.ro

1702. **Ospatar** cu experienta! ospatar cu experienta, salariu motivant cu crestere anuala, tips, contract de munca. Zona Petre Ispirescu; ☎0766.301.835 raduma_90@yahoo.com

1703. **Ospatar** cu sau fara experienta informatii intre 9 -17. CV in mail; ☎0745.574.230 ella.translucid@gmail.com

1704. **Ospatar** restaurant sect 2 Vatra Luminoasa Dada este un restaurant cu meniu international, cu vechime de peste 15 ani, un agajator serios si stabil, situat pe Matei Voievod, nr 94 bis, **1.500 L;** ☎0729.652.843/ 0721.543.281 evenimente@dada.ro

1705. **Ospatar** restaurant zona Piata Romana Chocolat isi mareste echipa. Angajam ospatar la restaurantul nostru situat in zona Piata Romana. ☎0743.258.251 andra@chocolat.com.ro

1706. **Ospatar** si ajutor bucatar, angajeaza restaurant din 13 Septembrie. Relatii la telefon: ☎0764.687.270

1707. **Ospatar** si ajutor bucatarie Restaurantul Da Giulio situate in Bucuresti, sect.3, Str. Popa Stoica din Farcas nr.29, angajeaza personal feminine pentru posturile de ospatar(calificare si experienta) si ajutor bucatarie; ☎021.323.52.40/ 0723.617.966 da_giulio@yahoo.com

1708. **Ospatar** zona Unirii, ospatar restaurant zona centrala (Unirii), salariu motivant, bonusuri, masa si transportul asigurate. Detalii la nr. tel. sau e-mail resurse.umane@stadio.ro ☎0731.322.472 roxana@stadio.ro

1709. **Ospatar,** barman, bucatar, situat In zona centrala. Cautam persoane serioase, dornice de munca; ☎0722.605.094

1710. **Ospatar,** ospatarita pentru sala de jocuri in zona Piata Alba Iulia. Program 2/2. Asteptam CV la adresa de email. Program zi/noapte; **1.500 L;** ☎0763.110.110 neacsu.raluca89@yahoo.com

1711. **Ospatar,** preluare si servire comenzi mancare si bauturi. Pregatire preparate usoare. Cerinte: experienta, limba engleza- nivel mediu, seriozitate. Hotel boutique 4 stele din centrul Bucurestiului, ☎0758.094.095 mihaela.zuld@hotelmoxa.com

1712. **Ospatar, zona Iancului, relatii dupa ora 10.00; ☎0722.626.757**

1713. **Ospatar,** aj bucatar, bucatar pizzar, femeie serviciu, barman, salariu brut 2.200-3.800 lei Bucuresti, sectorul 3, The Yellow Club, Bucuresti sect. 3, Titan, str Lucretiu Patrascanu no.1, part time sau full time; ☎0771.565.459 yellowclub@rocketmail.com

1714. **Ospatar,** ajutor bucatar, bucatar restaurantul Capricciosa situat in zona Baneasa angajeaza personal pentru postul de ospatarcu sau fara experienta), bucatar, ajutor bucatar. Detalii telefonic; ☎0726.262.873 anna_simion27@yahoo.com

1715. **Ospatar,** ajutor bucatar, femeie vase Bistro Bar locatie noua, Piata Romana angajeaza ospatar, ajutor bucatar pasionat de gastronomie, femeie vase. Experienta nu este necesara. Conditii avantajoase. Detalii la tel. ☎0769.996.182/ 0758.466.445

1716. **Ospatar,** ajutor ospatar si hostess restaurantul Cherhanaua Ancora angajeaza: ospatar, ajutor ospatar, si hostess. Salariu motivant; ☎0786.372.937 angajaripersonal.ancora@gmail.com

1717. **Ospatar,** ajutor ospatar si spalator vase pentru restaurant situat pe Calea Floreasca. Rog seriozitate; ☎0723.845.910 cristi@uanderful.ro

1718. **Ospatar,** ospatarita Klandestin angajaza ospatar/ ospatarita cu experienta minim, 3 ani abilitati de comunicare, organizare, seriozitate si adaptare la munca in echipa, aspect fizic ingrijit, **1.350 L;** ☎0723.522.933 beatrice_mansour@yahoo.com

1719. **Ospatar,** ospatarita pentru restaurant Joy House zona Teiul Doamnei, sector 2, program 2 zile cu 2 zile libere, intre orele 11-24. Salariu atractiv, bonus din vanzari si evenimente; ☎0735.371.713/ 0785.481.894

1720. **Ospatar,** ospatarita Restaurant cu specific Italian, situat in sector 1(Pta Domenii), angajeaza ospatar/ospatarita cu experienta, conditii avantajoase: contract munca, masa asigurata, program 2/2. **1.300 L;** ☎0725.246.188/ 0722.813.552 ancalearoma@yahoo.com

1721. **Ospatar,** ospatarita Restaurant cu terasa situat in sectorul 2 angajeaza ospatari, ospatarite cu experienta minim 3 ani salariu 1600/ 15 zile, o masa pe zi plus tipsul personal (nu la gramada). Colectiv prietenos, **1.600 L;** ☎0765.922.428

1722. **Ospatar,** ospatarita fara experienta Restaurantul Stadio din Piata Universitatii angajeaza tineri pentru pozitia de ospatar/ospatarita. Program flexibil, mediu de lucru placut, salariu motivant, posibilitati de dezvoltare, ☎0731.322.472 resurse.umane@stadio.ro

1734. **Ospatari** cafenea Bucuresti, zona Baneasa selectionam ospatar si ajutori ospatari pentru cafenea situata in Mall Baneasa; **1.800 L;** ☎0728.293.279 office@absolut-hr.ro

1735. **Ospatari** cu experienta, de preferinta pensionari pt. restaurant situat in sector 1, zona Hilton; ☎0771.076.886

1736. **Ospatari** restaurant cu specific grecesc Bucuresti selectionam persoane cu aspect fizic ingrijit, carsimatice, cu excelente abilitati de comunicare in limba romana si limba engleza, experienta in service a la carte si evenimente; **1.800 L;** ☎0728.293.279/ 0728.293.279 office@absolut-hr.ro

1737. **Ospatari** si barmani, urgent, 3 min. metrou Grozavesti, Campus studentesc, 100 lei/zi+ tips, carte munca; ☎0742.181.263/ 0755.013.339

1738. **Ospatari** si bucatari evenimente Bucuresti, plata este de minimum 200 lei/eveniment-ospatari.Plata se face la sfarsit. Interviul are loc in Piata Uniri-vis a vis de Cocor.Ture de 8 ore, depinde de locatie.www.ospatari.comGeorge **200 L;** ☎0763.562.772 geo.wteam@yahoo.com

1739. **Ospatari** si osparite restaurant italian, zona Inter, cauta ospatari si ospatarita minim un an de experienta; ☎0735.327.902

1740. **Ospatari** si picoli cu experienta Loka Lounge&Coffee, angajeaza ospatari cu experienta in domeniu si picoli. Salariu atractiv, se lucreaza in ture, dorim angajati permanenti, seriosi si ambitiosi. **1.450 L;** ☎0723.345.762 rusu.costin93@gmail.com

1741. **Ospatari** si picoli, restaurant Vanity, situat in zona Regie Grozavesti angajeaz? ospatari si picoli, relatii la tel; ☎0734.104.004 argentino1st@gmail.com

1742. **Ospatari** si/sau ospatarite De preferat sa fie din provincie. Oferim cazare, 3 mese pe zi, salariu atractiv, plata evenimente separat. Restaurant/hotel de lux din Bucuresti sector 1, Baneasa. **3.000 L;** ☎0762.174.375 contact@restaurant-papion.ro

1743. **Ospatari,** barman, ajutor barman, bucatar, ajutor bucatar pentru restaurant din sectorul 6 ☎0757.115.271

1744. **Ospatari,** Restaurant Suzana Ribs Bucuresti isi mareste echipa Se cere experienta minim 1 an in domeniu. Se ofera: salariu atractiv, lucru in ture si alte beneficii. Localul este situat in zona Rondul Cosbuc; ☎0785.444.442 office@suzanaribs.ro

1745. **Ospatari,** barmani, Kayo Garden angajeaza ospatari, barmani, picoli, ajutori bar si personal curatenie. Locatia se afla in parcul Herastrau, Sos. Nordului nr 1. Detalii la tel. ☎0724.968.386

1746. **Ospatari,** ospatarite pentru restaurant libanez; ☎0742.230.602

Personal de curățenie în Popești-Leordeni

Responsabilități
- Asigură curățenia în hala de producție
- Asigură menținerea spațiului verde din incinta companiei
- Participă la diverse activități de întreținere din curtea întreprinderii

Oferim
Salariu net 1.300 lei
Tichete de masă
Transport
Primă de Crăciun și Paște

Program L-V: 9-17.30
Contract pe perioadă nedeterminată

Sună acum pentru interviu **0758 062 201**

1723. **Ospatar,** ospatarita, esti o persoana tanara, dinamica si sociabila, alatura-te echipei noastre. Locatia in Str. Monetariei nr. 14. Salariu atractiv, tips. ☎0761.805.040 andreea@restaurantgargantua.ro

1724. **Ospatar,** ospatarite Restaurant sector 3 zona Titan metrou, angajam ospatari/ ospatarite cu experienta, picoli, program 1/1. Pentru mai multe detalii; ☎0724.145.707

1725. **Ospatar,** ospatarite, cu experienta, pentru restaurant nou deschis zona Obor, mai multe detalii la telefon ☎0723.503.171/ 0761.261.781 stefan_jercau@yahoo.com

1726. **Ospatar,** personal service, zona Matasari cautam ospatari responsabili si atenti. Salariul atractiv, negociabil in functie de experienta.Program 2 cu 2. Se ofera o masa pe zi si transport asigurat. Zona Iancului, Restaurant Bite. ☎0726.600.921

1727. **Ospatar,** picol, bucatar, ajutor bucatar esti o persoana dinamica, comunicativa si cu spirit de echipa? Vino in echipa noastra. Restaurant Miraj angajeaza ospatari, picoli, bucatari, ajutor bucatar., ☎0732.343.837 militari@mirajpizza.ro

1728. **Ospatar/** ospatarita si picol te astept la Doncafe Brasserie pt. mai multe detalii. Cerintele nu sunt mari, doar dorinta de a profesa in domeniul ales; ☎0746.222.444

1729. **OSpatar/ospatarita** restaurant cu specific italian, situat in sector 2, anagajeaza ospatar/ospatarita cu experienta, conditii avantajoase: masa asigurata, program 2/2 zile, contract munca, rog seriozitate; **1.500 L;** ☎0725.246.188/ 0722.813.552 ancalearoma@yahoo.com

1730. **Ospatar/ospatarita** restaurant Gargantua KSLF angajeaza ospatari/ospatarite. Salariu motivant, tips, conditii avantajoase de munca, program 2/2. Adresa noastra este Str.Monetariei 14, zona Pta.Victoriei, **1.500 L;** ☎0761.805.040 florin@restaurantgargantua.ro

1731. **Ospatari** locatie in parcul Herastrau, angajam ospatari, picoli, ajutor bar, personal curatenie si vase. Detalii la tel. Kayo Garden. ☎0724.968.386

1732. **Ospatari** oferim un salariu pe sezon adica iulie- august incepand de la 2.500 lei pana la 4.500 lei numai in fuctie de proba de lucru. Relatii si detalii la numerele de telefon in intervalul orar 10-20, **3.000 L;** ☎0728.101.357/ 0784.388.122 tufisimarianviorel@yahoo.com

1733. **Ospatari** / ospatarite cu limba straina si experienta probanta, angajeaza restaurant din zona Piata Dorobanti; ☎021.231.09.08/ 031.436.44.77

1747. **Ospatari,** ospatarite salariu 1.800 lei net, femeie spalat vase (are masina spalat)- 1.800 lei salariu, restaraunt Cuibul Randunelelor, sect. 5. Rog sunati dupa ora 11.00; ☎0730.002.054

1748. **Ospatari,** ospatarite cu experienta Friends Social Bistro (zona Mall Vitan) angajeaza ospatar/ospatarita cu experienta. Salariu atractiv 1500 lei in mana+tips, carte munca si transport. Rog seriozitate, **1.500 L;** ☎0762.115.511

1749. **Ospatari,** ospatarite cu sau fara experienta pentru Restaurant Beijing. Detalii la tel dupa ora 11 ☎0732.724.665/ 0732.724.665/ 021.327.40.10 simonastan37@gmail.com

1750. **Ospatari,** ospatarite pentru restaurant Sushi Terra Se cauta ospatari/ ospatarite pentru terasa restaurant Sushi Terra din Promenada Mall. Pentru detalii sunati la nr.; ☎0727.532.304

1751. **Ospatari,** ospatarite, pentru Restaurant You & Me, bd. C-tin Brancoveanu 110 D, program 2/2 zile, salariu in mana 1.500 lei, tips individual, bonusuri, posibilitate avansare. Se cer seriozitate si experienta; **1.500 L;** ☎0726.782.482/ 0760.650.710

1752. **Ospatari,** ospatarite, ajutor bucatar si femeie la restaurant international de pe bulevardul Decebal angajeaza ospatari, ospatarite, ajutor bucatar si femeie la vase, oferim salariu atractiv, transport asigurat si tips. Rugam seriozitate; ☎0729.351.993

1753. **Ospatari,** picoli, barmani Parcul Tineretului. Restaurant cu terasa in Parcul Tineretului angajeaza ospatari, picoli, runneri cu sau fara experienta. Contract de munca conform legii. Salariu motivant. Tips individual. Fara limita de varsta. ☎0724.147.432/ 0724.147.432 tineretului@cafeneauaactorilor.ro

1754. **Ospatari,** pizzareasa, sofer livrari, angajam ospatari sau ospatarite cu sau fara experienta, salariu de baza + tips, restaurant sectorul 3, pizzareasa, sofer livrari la domiciliu, pe raza sectorului 3, femeie de serviciu ☎0762.663.872

1755. **Ospatari,** restaurant de lux Trattoria km 0 Litoral Neptun angajeaza ospatari. Asiguram cazare hotel, masa si transport inclus. Salariu 1800-2500 Lei + tipsuri, plata saptamanala. Program flexibil, continuitate in Bucuresti iarna; ☎0760.829.311

1756. **Ospatari/** ospatarite pentru restaurant central, situat in zona Floreasca, program 2 zile cu 2 zile, salariu 1500 lei plus tips **1.500 L;** ☎0766.405.416 vasiloiu.cristina@yahoo.com

1757. **Ospatari/te** pentru noul restaurant Cismigiu Vino sa lucram impreuna intr-o cladire emblematica a Bucurestiului si sa oferim oaspetilor nostri o experienta de neuitat. Iti oferim un prgram flexibil, venituri peste medie si o noua experienta. ☎0731.322.472 resurse.umane@stadio.ro

NISSA angajează personal cu experiență

LUCRĂTORI SALĂ CROIT

(timbrat, span și termoculat)

CONFECŢIONER TEXTILE

CĂLCĂTOR FINAL

OFERIM:
- **Loc de muncă stabil, colaborare pe termen lung într-un mediu de lucru plăcut și serios**
- **Pachet salarial atractiv (bonusuri de performanță) și tichete de masă**

Program de lucru: 07.00 - 15.30 de luni până vineri
Locația: Baicului - Gara Obor

Informații la nr. de telefon: **0731.505.782**

1758. **Ospatarite** cu sau fara experienta vanzator in bar si femeie de serviciu, bistro cu terasa angajam pe termen lung, salariu motivant. Bucuresti - sector 2. Relatii la telefon ☎0743.103.104

1759. **Ospatarite** pentru restaurant sector 6 cu domiciliul in Drumul Taberei si/ sau sector 6. Se ofera salariu atractiv si procent din vanzare. Relatii la tel. ☎0757.577.025/ 0746.169.177

1760. **Ospatarite** smart-casual, stadio restaurant asezat in Piata Universitatii angajeaza ospatarite. Iti oferim un program flexibil de 15zile/luna, venituri motivante, training-uri de specialitate si oportunitati de promovare; ☎0731.322.472 resurse.umane @stadio.ro

1761. **Ospatarite,** ospatari restaurantul Vivo isi mareste echipa. Daca esti ospatarita/ospatar si vrei sa te alaturi echipei noastre asteptam sa ne contactezi. Experienta anterioara nu este necesara. AFI Cotroceni; ☎0787.709.154 vivofoodbar@gmail.com www.vivofoodbar.com

1762. **Pantelimon,** Cora, personal calificat pentru fabrica incaltaminte, cusatoare, lansatoare, control calitate, banda tras salarii negociate in functie de aptitudini, ☎0764.090.600

1763. **Patiser** cu experienta, pentru patiserie traditionala in zona Unirii. Salariu foarte atractiv, masa, bonusuri, contract pe perioada nedeterminata. Detalii la telefon ☎0724.570.778

1764. **Patiser** salariu motivant angajez patiser, salariu motivant, loc de munca placut, program flexibil); ☎0741.041.144

1765. **Patiser** sau ajutor patiser, laborator patiserie angajam patiser calificat si ajutor patiser, program de lucru 8 ore, salariu motivant; ☎0768.505.633/ 0751.015.851

1766. **Patiser** urgent Cu experienta minim 10 ani, salariu 700 euro. Zona Pantelimon; ☎0757.371.822

1767. **Patiser,** modelator, pizzar Covrigarie-patiserie-pizzerie angajam patiser, modelator, pizzar cu experienta. Se ofera contract de munca si salariu fix. Punct de lucru sector 4; ☎0723.360.076

1768. **Patisera** pentru Patiserie, Circ; ☎0744.529.583

1769. **Patisera** restaurant angajeaza patisera pentru prepararea deserturilor si panificatiei. Program 8 ore/ zi in tura de zi. Salariu fix 2200 lei; **2.200 L;** ☎0731.470.850

1770. **Patisera** cu experienta angajez patisera cu experienta in zona Crangasi, preferabil domiciliu in zona; ☎0723.663.281

1771. **Patisera** cu experienta pt. Patiseria Tismana, zona Colentina Fundeni. Program lucru: L-V 06.00-16.30, Sambata - duminica liber. Salariu atractiv. Relatii la telefon **3.200 L;** ☎0734.378.436

1772. **Patisera** cu experienta pentru Patiseria Tismana program luni-vineri, 06:00 -16:30, sambata si duminica liber. Salariu atractiv. Adresa poarta spital Fundeni (Poarta Sportului) **3.200 L;** ☎0742.266.859

1773. **Patisera** cu experienta, se lucreaza luni-vineri, 06:00-16:30, sambata si duminica liber. Salariu atractiv. Zona Fundeni; **3.200 L;** ☎0733.869.232

1774. **Patisera** si vanzatoare pentru patiserie Piata Trapezului, program 8 h in 2 ture, 6-14/10-18 (flexibil). Salariu negociabil in functie de experienta dovedita la proba si capacitatea de munca 2200-2500 lei **2.500 L;** ☎0766.746.586

1775. **Patiseri,** modelatori covrigi, vanzatoare personal patiserie cu experienta ☎0721.880.281

1776. **Paznic de zi/ noapte, firma Bucuresti. Oferim contract de munca si salariu motivant. Restul detaliilor se discuta in cadrul interviului. Relatii la tel.: ☎021.315.05.16/ 0727.880.178**

1777. **Paznic.** Oferim cazare cu toate utilitatile (apa, gaze, aer conditionat, tv..) pentru ajutor menaj si loc de munca pt sot ca paznic la o familie serioasa !Sotia trebuie sa ajute la menaj pentru cazare ! **1 L;** ☎0762.311.312 petcuvictor2010@yahoo.com

1778. **Paznic/ ingrijire curte, pe luna 1.700 L; ☎0737.059.034**

1779. **Pensionari** pentru consiliere clienti, pachet salarial atractiv, abonament sanatate Sanador, program felexibil, telefon de serviciu; ☎021.644.13.23/ 0733.083.789 agerthermoserv@gmail.com

1780. **Persoana** cu experienta Fabrica de incaltaminte zona Timpuri Noi angajeaza persoana cu experienta pentru glaspapir (glazuit) si pentru caltiera. Cunoasterea mai multor operatii in banda de tras este un atu. Zona Mihai Bravu, Timpuri Noi, **2.200 L;** ☎0730.501.000/ 0724.728.262 contact@sansavana.ro

1781. **Persoana** ingrijire bolnav in carut. Program 9-15; ☎0726.389.000

1782. **Persoana** pentru intretinere pe electric si sanitar, permis auto (B), pentru firma, sos. Colentina, conditii foarte bune (CM), **2.200 L;** ☎0734.072.088 rusu2222@gmail.com

1783. **Persoana** vase, curatat legume, restaurantul L incontro Otopeni angajeaza persoana spalat vase, curatat legume; ☎0748.221.653 crina.stanila1@gmail.com

1784. **Persoane** pentru control echipa distributie pliante in Bucuresti. Avantaj: auto propriu. Salariu 1200-1300 lei, decont combustibil; ☎0722.509.577/ 0724.024.237

1785. **Persoane** la vase in incinta Afi Palace Cotroceni. Program: 15 zile pe luna. **2.000 L;** ☎0734.010.999

1786. **Persoane** pentru curatenie si spalat vase persoane cu indemanare si aspect curat si ingrijit pentru angajare in restaurant, zona Dorobanti - Bucuresti. Telefon contac; Rugam seriozitate. Salariu atractiv' ☎0745.775.577 comenzionline@wald.ro

1787. **Persoane pentru vanzare si facturare program WIZ, angajeaza firma Buttons Trading Rom din str. Ienachita Vacarescu nr. 58, sector 4, Bucuresti. Interviul va avea loc la sediul firmei intre orele 10-13 de luni pana vineri. ☎021.337.42.46/ 0772.213.500**

1788. **Persoanl** restaurant, angajam bucatar specific american, ajutor bucatar, ospatari, barmani, femeie pentru curatenie, locatia este situata in centru vechi, salariu atractiv, ☎0763.386.542 dane_the_first@ymail.com

1789. **Personal - SC Electromontaj SA -FSM Bucuresti, Strada Ilioara nr. 160, sector 3, angajeaza: Lacatusi mecanici; Frezor, Electrician, CTC-ist, sudor si muncitori necalificati pentru sectiile zincare si coletare. ☎021.346.55.37/ 021.346.03.18**

1790. **Personal** Cafenea pe Decebal angajeaza ospatari/ ospatrite, barmani si personal servici. Pentru mai multe detalii suna?i la nr. tel. ☎0724.661.462

1791. **Personal** ferma F.R. International Group Oltenita angajeaza personal, mulgatori (sala de muls), ingrijitori animale, tractoristi cu experienta, medic veterinari cu experienta (vaci de lapte), ☎0757.013.900 contabil.f.r.idgro@gmail.com

1792. **Personal** geo restaurant terasa Bucuresti angajeaza:ospatari, pizzari, ajutori bucatari. Pentru detalii tel. Berceni, Nitu Vasile. ☎0722.340.777/ 0735.155.555

1793. **Personal** locatie nou deschisa, Dominum, in zona Rahova, angajam ospatar, grataragiu si femeie de serviciu. Oferim salariu atractiv, program de munca in ture intr un mediu de lucru tanar si dinamic. ☎0726.123.905

1794. **Personal** Restaurant La Brasserie du Parc, situat in Parc Herastrau, angajeaza personal: ajutor ospatar, spalator vase. Relatii la tel. sau e-mail. ☎0376.203.061 office@labrasserie.ro

1795. **Personal** restaurant terasa Geo Bucuresti sector 4 angajeaza ospatari. Detalii la tel: ☎0722.340.777 gabytohme@yahoo.com

1796. **Personal** sala sport (squash). Persoana muncitoare, serioasa pt receptie. Face si mentine curatenia in incinta. Program de lucru o zi cu o zi. Carte de munca, bonuri de masa. Domiciliul in sect. 3-4, de preferat. **1.500 L;** ☎0737.600.297 danielg74@yahoo.com

1797. **Personal** Societate comerciala Alexandria/ Nanov angajeaza: Operator prelucrarea produselor lactate; Electrician; Electromecanic; Inginer industrie alimentara; Manager transport; Femeie servici/ menaj. Sunati; ☎0729.447.571 mirela.ionescu56@yahoo.com

1798. **Personal** Societate comerciala Alexandria/ Nanov- Teleorman angajeaza personal: Inginer TCM; Laborant chimist industrie alimentara; Director de vanzari; Sofer profesionist cat B, C+E+ atestat transport marfa. Sunati; ☎0729.447.571 mirela.ionescu56@yahoo.com

1799. **Personal** - muncitori in fabrica pt. firma productie obiecte sanitare (Bucuresti, zona Ghencea). Cerinte: persoane harnice, serioase. Oferim: salariu motivant alcatuit din salariu fix si bonus lunar in functie de performante, tichete de masa, plata orelor suplimentare, decontare transport pe mijloacele de transport in comun. Se lucreaza in doua schimburi saptamanale; ☎0720.112.734

1800. **Personal** amenajari gradini. Firma de amenajari spatii verzi angajeaza muncitori necalificati si tehnicieni zona Ghencea; ☎0743.605.158

1801. **Personal** atelier confectii dama, salarii de la 1800 ron, masinist-triplock, masini speciale. Calcator interfazic si final, sala croit modelier, constructor tipare dama si copii, salarii incepand cu 1800 ron, bonusuri, CM. Zona: Hala Traian, Traian Center. **1.800 L;** ☎0734.703.280/ 021.433.47.92 office@innab.ro

Firmă de confecții textile angajează

ȘEF de LINIE

CONFECȚIONERI cu experiență

Oferim salariu motivant, decontare transport, mediu de lucru plăcut.

Relații la tel: **0740.322.588**

LOCURI DE MUNCĂ

Menajera, o zi da una nu, 10h/zi, Berceni, 2000 lei+ carte de munca.
Bona copil de 6 luni, 10h/zi, Soseaua Nordului, 2500 lei.
Guvernanta/bona, copil 6 ani, L-J: 17:00-20:00 si vineri 14:00-20:00, Mihai Bravu, 2500 lei.
Bona, copil de 4 ani, 3h/zi, Pipera,1000 lei.
Bona, copil de 1 an si 7 luni, 8h/zi, incepand cu ora 14:00, Otopeni, 2000 lei.
Guvernanta, copil 8 ani, 6h/zi, Bulevardul Ferdinand, 2500 lei.
Bona interna, copil 3 ani, Pipera, 4800 lei.
Bona, copil de 1 an si 8 luni, 10h/zi, Corbeanca, (autobuz de la Casa Presei si are statie in fata casei familiei), 2500 lei.
Bona, fetita 10 luni, 8h/zi, Cora Alexandriei- Rahova,2000 lei.
Bona, copil 4 ani, L-V 3h/zi si 2 nopti/saptamana, Barbu Vacarescu, 1500 lei.
0764.185.105/ 0764.949.335

1802. **Personal** atelier de confectii textile angajez personal pentru atelier de confectii textile situat in incinta Faur zona metrou Republica. Conditii de lucru cu contract de munca si pachete salariale motivante. Relatii la telefon; ☎0726.788.600

1803. **Personal** Bistro Bistro locatie situata pe malul Dambovitei zona Unirii recruteaza personal calificat: chef bucatar, ospatarite, public relations, hostess; ☎0736.111.666/ 0723.389.918

1804. **Personal** bloc asociatie de proprietari Piata Amzei angajeaza cu CM femeie de serviciu scara, bloc si administrator. ☎0762.215.864

1805. **Personal** bucatarie si restaurant: bucatar specialist, bucatar simplu, ajutor de bucatar, macelar, brutar, cofetar, sef de sala restaurant, barmani si ospatarite. Calea Victoriei -Platinum Casino; ☎0726.141.233

1806. **Personal** bucatarie Uncle John Auchan Dr Taberei Uncle John angajeaza ajutor bucatar si lucrator bucatarie pentru locatie noua in Auchan Drumul Taberelor, program 2 cu 2, salariu motivant, bonuri de masa. ☎0726.240.796 office@unclejohn.ro

1807. **Personal** calificat in industria lemnului. Program L-V, 8h/zi. Salariu negociabil la interviu. Contract perioada nedeterminata. Zona sector 1; ☎0730.143.968

1808. **Personal** calificat amenajari interioare amenajari interioare magazine, cautam personal calificat- zugravi, faiantari, parchetari, montatori rafturi/ mobila cu experienta, disponibil deplasari in tara si strainatate, permis auto, Bucuresti ☎0738.757.207 iulia.maticiuc@interdesign.ro

1809. **Personal** calificat broderie manuala Ersa Atelier vrem ca viitoarea noastra colega sa fie o persoana serioasa, pasionata de arta broderiei, cu atentie la detalii, organizata si responsabila; ☎0723.174.471 office@ersaatelier.com

1810. **Personal** calificat in constructii Firma SC Matthias Design Construct SRL angajeaza personal calificat in constructii (rigipsar si zugrav).Pentru mai multe detalii la nr de telefon; ☎0760.040.096/ 0740.031.203

1811. **Personal** calificat si necalificat prelucrare/ manevrare sticla, Transparent Design SRL angajeaza pt. fabrica prelucrare geam; ☎0721.241.412 office@transparentdesign.ro

1812. **Personal** calificat si necalificat brutarie Stefanestii de Jos, Ilfov, personal calificat si necalificat, salariu motivant, bonusuritransport asigurat detalii tel; ☎0726.110.580 sradu@europeanpastry.ro

1813. **Personal** calificat si necalificat constr. Firma de constructii, angajam personal calificat si necalificat pentru montare gresie si podea flotanta in cladiri de birou. Asiguram instructaj. In functie de performantele echipei,oferim si bonusuri. **4.000 L;** ☎0769.674.488/ 031.437.84.17 office.samdevelopment@yahoo.ro

1814. **Personal** calificat, angajez infirmiera si femeie de serviciu pentru camin de batrani, zona Berceni, sector 4, strada Luica nr. 4. ☎0730.001.599/ 0721.550.387

1815. **Personal** call center, personal vorbitori de limba germana, pentru call centers cu sediu in Bucuresti. **500 €;** ☎0732.613.732 galina.gajos@gmail.com

1816. **Personal** cantina-linia de servire cantina situata in Pipera angajeaza personal-servire la linie. Program: L-V de la ora 08-17:00. Se ofera salariu, tichete de masa, o masa in restaurant, prime. Experienta constituie un avantaj; ☎0742.668.259 mihai.samson85@yahoo.com

1817. **Personal** clinica de estetica corporala zona Unirii: tehnician masaj, tehnician aparate corporale, cosmeticiana. Conditii de munca foarte avantajoase, ambianta luxury, personal civilizat ☎0722.363.120 artbodyesthetic@gmail.com

1818. **Personal** cofetarie Marim echipa. Angajam cofetar cu experienta, femeie de serviciu in laborator si vanzatoare pentru cofetaria Eda, sector 3, str. Nerva Traian, Nr. 11. Detalii la interviu; ☎0726.577.971 sorina.office@yahoo.com

1819. **Personal** covrigarie patiserie zona Batistei Universitate (vis a vis de biserica Batistei). Program L-V. Salariu 1900 lei + bonusuri in functie de vanzari. Toate sarbatorile legale libere si platite ☎0768.153.798

1820. **Personal** covrigarie, modelator covrigi in zona metrou Nicolae Grigorescu. Oferim salariu motivant si mediu de lucru placut. Pentru detalii apelati tel. ☎0720.655.142

1821. **Personal** covrigarie-patiserie modelator covrigi, in zona Piata Gorjului, Militari. Salariu avantajos, prime si alte beneficii; ☎0769.850.770

1822. **Personal** cu experienta, bucatar, ajutor bucatar, ospatarite, ospatari, barman, barmanita, femeie la vase, pentru restaurant-pub ☎0725.347.954

1823. **Personal** cu sau fara experienta salriu, comisoane, urgent salarizare 1000-2000, sector 3, doar cu pofta de munca. ☎0723.772.532 autototal.complet@gmail.com

1824. **Personal curatatorie, operator curatator textile, calcator, receptionera, angajam urgent. Vanzator, lucrator comercial (haine), casier, croitoreasa (nu conteaza experienta); ☎0742.105.106/ 0746.289.853**

1825. **Personal** curatenie (spala si vase) program 13:00 - 22:30, 6 zile pe saptamana zona Piata Alba Iulia. Salariu 1800 ron. **1.800 L;** ☎0762.400.500

1826. **Personal** curatenie angajam o doamna pentru curatenie program 06.30-14.30. Oferim loc de munca pe termen lung, salariu atractiv, carte de munca si bonuri de masa. Zona Dristor. ☎0770.392.904/ 0770.392.904 office@daisyclean.ro

1827. **Personal** curatenie angajam personal curatenie pentru cladire de birouri, zona centrala in Bucuresti. Programul de lucru este de luni pana vineri, pachet salarial atractiv. ☎0751.278.488

1828. **Personal** curatenie angajam personal curatenie pentru salon evenimente in Bucuresti, sector 3; ☎0766.443.448 office@reinaevents.ro

1829. **Personal** curatenie firma de curatenie angajeaza femeie pentru curatenie in sala de jocuri. Program 12/36 (o zi lucrata, o zi libera), salar 1500 lei net, contract de munca pe perioada nedeterminata; **1.500 L;** ☎0749.624.769

1830. **Personal** curatenie in zona Baneasa, sala de sport (700fitclub), salariu 1.800 Ron (net) plus bonus ☎0724.728.884 contact@go700.ro

1831. **Personal** curatenie pentru complex rezidential zona Pipera Tunari. Zilnic 7-15. Rugam seriozitate. Oferim conditii bune de munca si salarizare; ☎0736.494.036

1832. **Personal** curatenie pentru complex rezidential, zona Pipera Tunari. Rugam serioazitate. Salariul atractiv, conditii bune de lucru ☎0736.494.036

1833. **Personal** curatenie pentru echipa de interventii, cu experienta si carnet categoria B. Conditii bune de munca si salarizare; ☎0736.494.036

1834. **Personal** curatenie Producator preparate din carne angajeaza persoanal curatenie. Oferim salariu atractiv, si asiguram cazare si masa. Punctul de lucru se afla in Magurele jud. Ilfov. ☎0727.857.390 resurseuamne@prodafum.ro

1835. **Personal** curatenie restaurant angajeaza peronal pentru curatenie si spalat vase; ☎0768.484.287

1836. **Personal** curatenie restaurant evenimente zona metrou Aurel Vlaicu, Pipera angajeaza cu norma intreaga personal curatenie saloane evenimente. Program de lucru pe timp de zi. Salariu si bonusuri motivante. ☎0735.709.406

1837. **Personal** curatenie spalator vase Restaurant Dorobanti Floreasca, program 5 cu 2. Conditii: bonuri de masa, tips, transport, 1500lei net declarat CM; ☎0748.434.899

1838. **Personal** curatenie 8 ore, firma Hyper angajeaza femeie pentru curatenie de intretinere in spatii de birouri. Program: 6-14, de luni pana vineri. Contract de munca. Transport RATB si metrou decontat. Salariu net 1.500 Lei **1.500 L;** ☎0787.348.140

1839. **Personal** curatenie 8ore/zi in zona metrou Pipera. Program de duminica-joi de la 7:30-16:0. Salariu 1200 in mana, spor de weekend 200 si bonus de transport; ☎0729.699.825 andreea@wedohr.ro

1840. **Personal** curatenie apartamente regim hotelier calcat, schimbat lenjerii si curatenie pentru apartamente in regim hotelier. Program 9-17. Salariu 2000 + 50 ron/zi daca este nevoie cateva ore in weekend. Abonament RATB si carte de munca; **2.000 L;** ☎0745.500.676

1841. **Personal** curatenie blocuri 2050 lei www.curatenieblocuri.freewb.ro/cariere acum cautam colegi pentru curatenie blocuri,fete si baieti,nu facem interviu la telefon,solicitam cazier si recomandari,oferim maxim 2050 lei luna,vezi site web **2.050 L;** ☎0724.682.275/ 0724.682.275 anoutrei@yahoo.com

1842. **Personal curatenie bucatarie pentru Socului Kebap, salariu atractiv, tips; ☎0764.673.064**

1843. **Personal** curatenie bucatarii, cameriste, supervizor. Info Clean angajeaza supervizor/ pers. curatenie instrumentar bucatarii/ cameriste pt. hotel de 5 stele. Contract de munca/ salariu net 1.400/ bon masa de /chelt. transport/ asigurare medicala/ alte bonusuri ☎0722.611.525 info.clean@yahoo.com

1844. **Personal** curatenie depozit si curte, zona Piata Presei Libere; 0721262304 ☎0722.233.425/ 0722.597.230/ 021.252.02.12

1845. **Personal** curatenie fabrica prajituri, oferim salariu motivant, bonuri de masa, decontare transport. Programul este in doua ture de cate 8 ore pe zi. ☎0724.322.000 hr@anapan.ro,

1846. **Personal** curatenie firma de curatenie interventii firma de curatenie angajeaza personal pentru echipa de interventii mobila. Salariul incepe de la 1600 ron. Contact doar telefonic; **1.600 L;** ☎0722.591.722 Cleaning.duties@yahoo.com

1847. **Personal** curatenie in zona Semanatoarea companie multinationala angajeaza personal pentru curatenie cu program de luni pana vineri in zona Semanatoarea. Oferim conditii legale de munca (contract), salariul platit la timp si tichete de masa. ☎0786.552.982

1848. **Personal** curatenie la cantina, cu program de luni pana vineri in doua ture: 06:00-14:00 si 12:00-20:00. Oferim conditii legale, salariu primit la timp si tichete masa. ☎0786.552.982

1849. **Personal** curatenie la restaurant zona Piata Romana Angajam personal pentru curatenie si vase la un restaurant in zona Piata Romana. Se ofera salariu atractiv, decont transport, program avantajos si un mediu de lucru placut. **2.200 L;** ☎0743.258.251 andra@chocolat.com.ro

1850. **Personal** curatenie la un laborator cofetarie Cautam o doamna pentru curatenie si vase la un laborator de cofetarie situat in sectorul 6, zona Bulevardul Timisoara. Oferim salariu avantajos, bonuri de masa, program de 5 zile pe saptamana, **1.800 L;** ☎0743.258.251 andra@chocolat.com.ro

1851. **Personal** curatenie pentru birouri, Mediplus SRL Angajam personal curatenie pentru sediul unei companii farmaceutice situate in Soseaua Chitilei. Oferim salariu atractiv si conditii de munca excelente. Detalii la numarul de telefon; ☎0745.161.941

1852. **Personal** curatenie pentru restaurant Piata Victoriei. Program 2 zile cu 2 zile. Salariu 1500 Ron. Tips. 2 mese pe zi. Detalii la telefon ☎0743.009.431

1853. **Personal** curatenie restaurant Social1 situat la (Piata Unirii), salariu motivant, program flexibil, masa de pranz asigurata, posibilitate de crestere a salariului. Detalii la nr. de telefon sau adresa de email; ☎0731.322.472 resurse.umane@stadio.ro

1854. **Personal** curatenie restaurant Social1 Locatie centrala (Bld Unirii nr 1), salariu motivant, program flexibil, masa de pranz asigurata. Posibilitate de crestere a salariului. Detalii la nr. de telefon sau adresa de email. ☎0731.322.472 resurse.umane@stadio.ro

1855. **Personal** curatenie si vase restaurant cu specific italian, Bd. Gh. I. Sisesti 269, sector 1, angajeaza personal pentru curatenie/vase. Salariu si bonusuri! Pentru detalii; ☎0724.053.013

1856. **Personal** curatenie spatii hoteliere (doar tura de noapte) pt. JW Marriott Bucharest Grand Hotel. Persoana energica, flexibila, motivata. Vei gasi la noi: o echipa care te va ajuta pas cu pas; contract de munca pe perioada nedeterminata; flexibilitate in program (program in ture); conditii de munca exceptionale; posibilitati de promovare; bonuri de masa; servicii medicale gratuite. ☎021.403.19.94

1857. **Personal** curatenie, angajam pentru firma curatenie, in zona Berceni, program 8 h/zi, salariu avantajos. Detalii pana la ora 19.00 la ☎0731.121.239

1858. **Personal** curatenie, angajam personal curatenie in sedii de banci/birouri. Rugam seriozitate; ☎0766.211.715 office@eurodavas.ro

1859. **Personal** curatenie, femeie de serviciu pentru locatie in piata Alba Iulia, program 9 ore/zi, salariu 1500 + o masa pe zi, carte de munca. Asteptam tel pentru programare interviu. **1.500 L;** ☎0763.110.110/ 0762.400.500 neacsu.raluca89@yahoo.com

1860. **Personal** curatenie, femeie de serviciu pentru sala de jocuri, situata central, zona Universitate, program flexibil, salariu atractiv. ☎0726.736.713 fortuna.manager@intergameselect.com

1861. **Personal** curatenie, firma de curatenie angajeaza femei si barbati la scari de bloc pentru zonele Baba Novac, Plevnei Calea Floreasca si sector 5, salariu atractiv si program flexibil ☎0728.114.671/ 0770.836.435 mag_cleaning2014@yahoo.com

1862. **Personal** curatenie, in centrul comercial din zona Berceni si Th. Pallady la program de 8 h/zi, salarii avantajos, angajam pentu firma cuatenie. Detalii la: ☎0786.810.532

1863. **Personal** curatenie, pentru magazin de rochii in zona Voluntari. Program: L-V - 8.30-16.30, **1.500 L;** ☎0728.228.642

1864. **Personal** curatenie, pentru sedii de birouri si spatii comerciale. Program full time 8 ore. Se solicita seriozitate si dorinta de munca. Salariu fix, decontare transport, loc de munca stabil, ore suplimentare platite, mediu de lucru modern ☎0723.329.680

1865. **Personal** curatenie, program zilnic de la 6:00-9:00 de luni pana vineri, contract de munca, zona piata Victoriei; ☎0722.244.214 ana052004@gmail.com

1866. **Personal** curatenie, echipa interventie, fete program 8 ore, contract de munca, mici deplasari in tara, se acorda diurna. Urgent sunati; **1.600 L;** ☎0770.101.808

1867. **Personal** curatenie, fete, pentru echipa interventie, program 8 ore, urgent, **1.600 L;** ☎0724.518.770

1868. **Personal** curatenie, menajera, persoana harnica, serioasa, politicoasa. Angajatul va presta activitati de curatenie / menaj la imobilele de locuinte detinute de compania noastra. Postul are caracter permanent (8 ore/zi) cu contract munca. ☎0745.830.521

1869. **Personal** de curatenie in Popesti Leordeni. Responsabilitati: asigura curatenia in hala de productie; asigura mentinerea spatiului verde in incinta compaiei; participa la diverse activitati de intretinere din curtea intreprinderii. Oferim: salariu net 1.300 lei; tichete de masa; transport; prima de Craciun si Paste, program L-V 9-17,30, contract pe perioada nedeterminata. Suna acum pt. interviu; ☎0758.062.201

1870. **Personal** de intretinere si curatenie menajera) Magic Salon angajeaza personal de intretinere si curatenie pentru toate saloanele din Bucuresti si Ilfov. Program de lucru 8h/zi in ture, tichete de masa,salariu in cont ING, 21 zile concediu; **1.400 L;** ☎0786.138.262 office@saloanelemagic.ro

1871. **Personal** de paza pentru zona Bucuresti. Pentru detalii, telefon intre orele 10:00-18:00 ☎0733.758.309/ 0728.551.985 iulianageorgiana28@yahoo.com

1872. **Personal** de paza (cu sau fara atestat) pentru spatii comerciale in Bucuresti si Ilfov (Berceni, Drumul Taberei, Chitila, Bucurestii Noi). Salariu atractiv. Elnet Security; ☎0759.046.133/ 0759.046.197/ 0744.596.694

1873. **Personal** depozit de incaltaminte, angajam barbati p.u depozitul din sector 6 langa Carrefour Militari. Transport asigurat de la metrou Pacii. Se ambaleaza/pregatesc comenzile. Program L-V 08:00-16:30 (30 min. pauza). Salariul net 1700 Lei **1.700 L;** ☎0734.893.911

1874. **Personal** exclusiv feminin pentru conversatii online studio/ acasa oferim cadou 3.000 Lei la angajare, salariu fix garantat 4.000 lei + procent 50%-70%, bonus abonament fitness, solar, unghii, gene. Contact non-stop **4.000 L;** ☎0752.177.559 virtualangels@yahoo.com

1875. **Personal** fabrica Fabrica, sectorul 6, angajeaza barbati pe linia de productie sau depozit. Salariu 500 e+bonuri de masa+sporuri. Program 12/24 in 3 schimburi. Media salariala lunara intre 2700 lei-3000 lei. ☎0770.153.166/ 0770.274.055 office@ihres.ro

1876. **Personal** fast food fast food in centrul Bucurestiului, angajeaza shaormar, ajutor bucatarie, bucatar, personal curatenie si apalat vase. Conditii avantajoase. pentru cei din provincie se ofera cazare; ☎0753.936.050

1877. **Personal** fast food -grataragiu, pizzar. Angajam grataragiu cu experienta pe gratar cu carbuni si pizzar cu experienta. Fast food in zona de nord a Bucurestiului. Putem oferi si cazare, salariu in funcrie de program si experienta 2000-3000, **3.000 L;** ☎0751.146.662

1878. **Personal** fast-food, Maya Fresh, Mexican inspired take away angajeaza personal fast food in locatia din Piata Amzei, program flexibil: 4, 6 sau 8 ore/zi si weekenduri libere. ☎0775.254.472 vasilecorbu@live.com

1879. **Personal** fast-food: grataragiu, femeie pentru curatenie si ajutor in bucatarie, vanzatoare fast-food Piata Domenii; ☎0767.938.276

1880. **Personal** femei pentru patiserie traditionala in zona Unirii, procent vanzare, masa, prime. Detalii la telefon **2.000 L;** ☎0724.570.778

1881. **Personal** feminin Alege BeYou si beneficiezi de Bonus de angajare 300$, comision 50-80%, outfituri gratuite. Este momentul sa-ti castigi independenta , ia atitudine! Suna si progreameaza un interviu **5.000 L;** ☎0766.905.905/ 0730.872.297 office@beyou-studio.ro

1882. **Personal** feminin exclusiv Program la alegere. Salariu garantat pana la 8000 lei. Bonus angajare pana la 5000 lei. Avansare rapida la stagiu de manager. Abonamente spa decontate de noi, **8.000 L;** ☎0760.657.114 officegorgonize@yahoo.com

1883. **Personal** feminin in Grand Arena Mall stand / insula cu accesorii gsm in incinta mallului Grand Arena, sector 4. Program 10-22.00. O zi cu o zi sau 2 cu 2. Doua weekenduri libere/ luna. Salariu minim **1.600 L;** ☎0769.637.305 alinacunitchi@yahoo.com

1884. **Personal** feminin pentru mercerie in incinta Mall-ului Grand Arena, sector 4. Program o zi cu o zi, 2 weekenduri libere pe luna. Salariu 1000 lei + procent vanzare; ☎0769.637.305 alinacunitchi@yahoo.com

1885. **Personal** feminin pt conversatii online, castiguri intre 20.000-30.000$ lunar. Oferim salariu fix intre 3.000-4.000 lei, bonus angajare 500$, program optional, plata bilunar, zilnic, sapt. Procent incasari 50%. **3.000 L;** ☎0736.022.220/ 0761.022.220 alniva10@gmail.com

1886. **Personal** feminin, curatenie, protocol birou, Angajam personal feminin protocol, curatenie spatiu birouri, 1.500 lei net, real in cim, bonuri de masa, decont transport. Zona Floreasca (M. A Vlaicu), 8 ore/zi, luni - vineri, ☎0722.536.944

1887. **Personal** finisaje interioare angajam personal pentru executia diverselor proiecte de amenajari interioare (placari ceramice, zugraveli, tencuieli, lucrari de gips-carton etc.). Detalii la tel. ☎0751.025.919 mihaela.popescu@revicon.ro

1888. **Personal** firma curatenie pentru spitale din Bucuresti, firma de curatenie angajeaza la Polizu, Floreasca, Tei, Bagdasar, C.C.Iliescu, program in ture, oferim salariu plus bonuri in fct de turele lucrate. str. Maica Domnului nr. 9, usa de termopan, ☎0735.564.809/ 0726.693.792

1889. **Personal** Funky Lounge Decebal, femeie de serviciu si vase. Salariu + tips 2200, program o zi cu o zi de la 9 la 01. ☎0722.386.687 Stelianradulescu15@yahoo.com

1890. **Personal** gradinita privata sector 6 angajeaza bucatareasa, educatoare si ingrijitoare. Experienta obligatorie pentru toate posturile; ☎0732.736.991 pro.kids.newacademy@gmail.com

1891. **Personal** Green Bistro, bucatar, pizzar, ospatari fete si baieti. Pentru detalii va rugam sa ne contactati la 0730.483.906 sau trimiteti CV-ul la adresa de email. ☎0730.483.906 office@mega-sport.ro

1892. **Personal** hotelier pt. JW Marriott Bucharest Grand Hotel: Bucarar si Patiser, Diploma de bucatar, 1-2 ani experienta in bucatarie / patiserie; Persoana motivata, capabila sa invete repede; Flexibilitatea in ceea ce priveste programul in ture (AM si PM); Camerista. Persoana energica, flexibila, motivata, amabila, ordonata; Flexibilitatea in ceea ce priveste programul in ture (AM si PM); Personal curatenie spatii hoteliere (doar tura de noapte). Persoana energica, flexibila, motivata. Spalator vase. Persoana energica, flexibila, motivata; Flexibilitatea in ceea ce priveste programul in ture (AM, PM si noapte). Zugrav. Persoana energica flexibila, motivata. Cunostinte minime despre: reparatii gresie, faianta, pereti, coltare pereti, geamuri, tocuri, tavane, reparatii mocheta. Veti gasi la noi: o echipa care te va ajuta pas cu pas, contract de munca pe perioada nedeterminata, flexibilatate in program (program in ture), conditii de munca exceptionale, posibilitati de promovare, bonuri de masa, servicii medicale gratuite. Persoanele interesate sunt invitate sa sune la numarul tel. ☎021.403.19.94

1893. **personal** in depozite si magazine in Bucuresti asiguram transport, casieri si vanzatori: 1162 ron/luna, bonuri de masa, bonusuri lunare, stivuitoristi: 1885 ron fix net/luna, manipulanti: 1380 ron net/luna, ambalatori: 1485 ron net, bonuri de masa. ☎0728.297.207 office@digijobs.ro

1894. **Personal** in depozite si magazine in Bucuresti, stivuitoristi:1850 ron fix net/luna, manipulanti:1350 ron net/luna, pickeri: 1450 ron net + bonuri de masa + asig med. Casieri si vanzatori: 1162 ron/luna net+ bonuri de masa + bonusuri lunare; ☎0728.297.207 office@digijobs.ro

1895. **Personal** intretinere pretabil pensionari persoane peste 50 ani sau pensionare, 1800 net, contract munca norma intreaga, 8-16 luni-vineri, cunostinte medii in instalatii si constructii, centru comercial, sector 5; **1.800 L;** ☎0733.869.293

1896. **Personal** la curatenie persoana serioasa, apta de munca pentru curatenie sala fitness, program 2 zile lucrate /2 zile libere, salariu 1.800 Lei ☎0762.970.269 marya.negru@gmail.com

1897. **Personal la vase (salariu 1.500 lei + tips), bucatar, ajutor bucatar, picoli, pentru weekend (fete/ baieti), Sector 4; ☎021.330.03.76**

1898. **Personal** linie autoservire zona Piata Presei The Choice, angajeaza ajutor bucatar (fete si baieti), casiera, fete pentru spalat vase, program 7-16, S si D + sarbatorile legale libere, echipa tanara. Tipografiilor 11-14, in spate Casa Presei, ☎0726.829.502/ 0723.657.809 s-park@thechoice.ro

1899. **Personal** masaj, cu o experienta de 3 ani in domeniul masajului si o clientela formata, ne dorim sa ne extindem echipa si sa oferim sansa catre un job bine platit unor fete in cautarea unui loc de munca; **3.000 €;** ☎0799.222.792/ 0799.222.792 blue.moonline@yahoo.ro

1900. **Personal** mentenanta si reparatii Societatea comerciala Ambasador Events SRL cu sediul in Drumul Odaii, Otopeni angajeaza cu contract de munca electricieni, instalatori, sudori, tamplari din toata tara (cazare inclusa). **2.500 L;** ☎0728.700.329 andreea.fundeneanu@ambasador-events.ro

1901. **Personal** muncitor uzina metalurgica Uzina metalurgica angajeaza cu norma intreaga muncitori necalificati cu posibilitatea calificarii la locul de munca. Oferim salariu atractiv, tichete de masa, tichete sociale, decontare transport, cazare, ☎0732.155.855 CRISTI.IONESCU@LAROMET.RO

1902. **Personal** necalificat angajam personal necalificat pentru atelier de productie; ☎0799.908.496 office@kingadvertiser.ro

1903. **Personal** necalificat si calificat pt. firma de incaltaminte din sector 4; ☎0771.150.640

1904. **Personal** necalificat, pentru fabrica de productie, domiciliul in sector 4 ☎0758.092.272

1905. **Personal** necalificat. Fabrica productie alimentara Sector 6, angajeaza muncitori necalificati si ambalatori pentru sectii de productie. Program de lucru in ture. Salariu + tichete de masa + o masa calda, 1600 lei/luna, ☎0732.672.654

1906. **Personal** oferta angajare Targoviste SC Euro Audit Service SRL Targoviste angajeaza personal pentru urmatoarele pozitii: macaragiu; sofer autocamion; buldoexcavatorist; electricieni retele electrice joasa si medie tensiune; ☎0721.392.480 tobosarueduard@yahoo.com

1907. **Personal** ofertare, vanzari in alimentatie publica (firma de catering), o masa/ zi, contract de munca, zona metrou Costin Georgian. Program de lucru: marti-sambata (09:00 18:00) sau luni-vineri (09:00 18:00) ☎0723.600.947 razvan.sfant@bucateperoate.ro

1908. **Personal** patiserie (femei) pentru patiserie traditionala in zona Unirii, procent vanzare, masa, prime. Detalii la telefon; **2.000 L;** ☎0724.570.778

1909. **Personal** patiserie angajam modelator, patiser, vanzator cu sau fara experienta. Se ofera salariu fix si contract de munca. **1 L;** ☎0734.046.120

1910. **Personal** paza cladire birouri, se cauta agent de paza pentru o cladire de birouri in zona Unirii. Salariu 1200 lei, contract de munca; ☎0730.106.207 office@dageshgroup.com

1911. **Personal** pentru bar pentru berarie zona sos. Giurgiului (Piata Progresul); ☎0721.294.363/ 0721.294.362

1912. **Personal pentru curateni birouri, pentru firma, program 8 ore sau part time. Conditii avantajoase, zona Afi Cotroceni, Apaca; ☎0726.382.887**

1913. **Personal** pentru curatenie si ingrijire copii pentru gradinita particulara. CV la mail ☎0728.723.728 ionescuadi@hotmail.com

1914. **Personal** pentru echipa de interventii, cu carnet categoria B pentru firma de curatenie ☎0736.494.036

1915. **Personal** pentru fast food in zona Unirii si Victoriei, salariu net 2200 + bonuri de masa (15 lei/bon), contract de munca pe perioada nedeterminata, program de luni - vineri, o masa gratuita pe zi, echipament de lucru, training-uri ☎0785.405.645

1916. **Personal** pentru formare pe termen lung cunostinte minime operare pc, grup multinational **3.100 L;** fstoenescu@interparking.com

1917. **Personal** pentru productie - La Fantana angajam barbati harnici, cu putere de munca si rezistenti la efort fizic pentru lucru la banda (etichetat, sigilat, incarcat si descarcat). Detalii la numerele din anunt ☎0725.050.493/ 0732.713.290 iulia.ciocalteu@lafantana.ro

1918. **Personal** pentru receptia hainelor la curatatorie. Oferim carte de munca, sporuri lunare, decontare transport, serv medicale periodice, concediu 21 zile. Cerinte: liceul, cunostinte calculator, lb engleza, program flexibil 3/4 zile pe saptamana. ☎0722.291.414 contact@ecofresh.ro

1919. **Personal** pentru spalatorie auto. Salariu atractiv + comisioane. Adresa: str. Pridvorului nr. 23, sector 4, Bucuresti, Mihai Bravu (strand Vacaresti); ☎0728.403.377

1920. **Personal** pentru stand cu huse in Jolie Mall Baneasa. Angajam personal feminin pentru stand cu huse si accesorii gsm in incinta galeriei Jolie Ville, situat la capatul autobuzului 301. Program 9.00-21.30, o zi cu o zi. Doua weekenduri libere pe luna. **1.600 L;** ☎0721.365.688 alinacunitchi@yahoo.com

1921. **Personal** preparare sandwich-uri, activitatea se desfasoara in Bragadiru, Ilfov. Putem asigura transport pe ruta Bragadiru-Ghimpati si Bragadiru-Brezoaele. Program de 8h/ zi, 5 zile lucratoare. Salariul 1700 lei/ net; **1.700 L;** ☎0741.677.690 davi.darius.distribution.pan@gmail.com

1922. **Personal** productie la banda, ambalator, preparator marfa tura de noapte) pentru SC SNACK 4U CONCEPT, depozitul din Militari, str. Preciziei. Salariu NET intre 1.600 lei si 2.000 lei. ☎0721.144.526 office@snack4u.ro

1923. **Personal** productie Popesti-Leordeni cu sau fara experienta, perosana dinamica, dornica sa invete, cu domiciliul in Popesti-Leordeni sau sector 4 ☎0729.990.201 nanna@overall.ro

1924. **Personal** pt ambalare si etichetare accesorii GSM sector 1, cerinte: persoana muncitoare, corecta, punctala. Oferim mediu de lucru profesionist, forme legale de angajare, salariu fix, asiguram transp de la metrou. Program: 8:30-17 de luni pana vineri. CV la adresa de email: ☎0766.257.058 rezervari@arcoexpert.ro

1925. **Personal** receptie 700 Fit Club angajeaza receptioner, salariu 1.900 Ron net, program in ture, zona Baneasa. Detalii la telefon ☎0724.728.884 contact@go700.ro

1926. **Personal** receptie Hotel Ancor, zona Pipera angajam personal receptie Hotel Ancor, zona Pipera, pe strada Erou Iancu Nicolae 65B. Full time. Conditii bune de munca, **1.800 L;** ☎0737.112.867

1927. **Personal** restaurant Ospatar, picolite, ajutor de bucatar, fete la vase ☎0721.259.439 restaurant@irisa.ro

1928. **Personal** restaurant restaurante avand puncte de lucru in mall Afi Pallace Cotroceni, mall Promenada si mall Park Lake angajeaza personal: ospatari, barmani, spalator vase, ajutor bucatar, grataragii, ☎0722.597.816 claudiughitiu@yahoo.com

1929. **Personal** restaurant Restaurantul Casa di David, situat in Parcul Herastrau, angajeaza personal: ajutor ospatar (picol), lucrator bucatarie rece (bufetier). Relatii la telefon sau CV pe e-mail; ☎021.232.47.16 casadidavid1@yahoo.com

1930. **Personal** restaurant Barmi restaurant angajam livratori 2 posturi, prog 8 h, salariu, tips, masa, baza de clienti existenta, depunerea CV si interviul in sos. Orhideelor, nr 31-33, sect. 1, livrari doar in sect 1, 6. Tel: **1.300 L;** ☎0770.326.233/ 0736.952.535 barmifood@gmail.com

1931. **Personal** restaurant centrul vechi. Angajam personal calificat pentru restaurant in Centrul Vechi. Barman, ospatar, ajutor bucatar,spalator vase. Rugam sa trimiteti cv urile la adresa de mail. ☎0770.664.456 Restaurantribs@gmail.com

1932. **Personal** restaurant Herastrau Restaurant din Herastrau cautam ajutoare in bucatarie, oameni pentru curatenie in bucatarie, oameni pentru spalat de vase, ospatari, ajutor de ospatari, colaboratori pentru evenimente private. ☎0735.858.585 isoletta@isoletta.ro

1933. **Personal** restaurant, barman, ajutor barman, ajutor bucatar, ospatar, sofer, hostess angajam, perioada nedeterminata, pentru restaurant zona Piata Romana. Detalii la tel. ☎0762.969.532 office@theembassy.ro

1934. **Personal** restaurant, chelnerite si bucatari, cu experienta. Relatii la telefon ☎0736.492.095

1935. **Personal** restaurant, pizzerie, restaurant, pizzerie in sector 6 face noi angajari pentru posturi ca si ajutor pizzar, pizzar cu experienta, ajutor bucatar, bucatar cu experienta, femeie la curatenie, operator apeluri telefonice. ☎0768.484.287 pascualexandru.divinorestaurant@yahoo.com

1936. **Personal** sala croit confectii dama, fabrica zona Costin Georgian angajam cu carte de munca, oferim salariu atractiv

1937. **Personal** salon Amethyst angajam coafeza, manichiurista si cosmeticiana pentru salon Amethyst, localizat in Drumul Taberei, sector 6. Detalii la tel. ☎0726.712.596

1938. **Personal** salon in curs de infiintare, rog seriozitate, salon de coafura angajeaza urmatoarele posturi: coafeza, frizer, cosmeticiana. ☎0722.250.991 Evastylefashion2018@gmail.com

1939. **Personal** salon infrumusetare 500 eur -1500 eur salarii fixe, + bonusuri cosmeticiana, manichiurista, stilista pentru salon 1 dream beauty, cartier Nordului Herastrau, conditii de lucru foarte bune, asteptam cv-uri la adresa de mail. www.1dream.ro **500 €;** ☎0728.580.314 office@1dream.ro

1940. **Personal** service auto sector 2, angajeaza mecanici auto, ajutor mecanic si inspector ITP clasele III. ☎0730.444.450 hr@cdy.ro

1941. **Personal** service auto service auto, angajeaza mecanic cu experienta, zona Trapezului, salariu atractiv, program lucru l-v 08:00-18:00. **2.500 L;** ☎0731.761.196 Office@conceptdrive.ro

1942. **Personal** service auto service auto, sector 2, zona Gara Obor, angajeaza sef atelier cu experienta si studii in domeniu si persoana cu experienta pentru achizitionare si gestionare piese. ☎0730.444.450 hr@cdy.ro

1943. **Personal** service utilaje agricole Persoana serioasa, pentru service utilaje agricole de mici dimensiuni (motosape, motocositori, drujbe, etc), pasiunea pentru motoarele in 4 timpi si 2 timpi reprezinta un avantaj, Va rugam cv pe email angajari@neomax.ro

1944. **Personal** sezonier (iulie-septembrie), muncitoare necalificate pentru prelucrare legume, angajeaza Comprodcoop SA (Bd. Timisoara nr. 52, sector 6). Salariu atractiv, bonuri de masa. ☎0762.207.139

1945. **Personal** spalare vase pentru restaurant cu livrare. Program de lucru 07:00-15:00, weekend-urile libere. Asiguram o masa pe zi. Salariu 1.500 Lei net. Zona de lucru Buzesti Victoriei ☎0720.721.885 contact@sectorgurmand.ro

1946. **Personal** vanzari - munca de birou pentru firma de transporturi internationale studii medii sau superioare, salariu motivant, munca de birou, de preferat fete dar merge si baieti Tineretului, Timpuri Noi CV-uri pe email; **2.500 L;** ☎0751.147.047 cosmin.gherghe@mondotrans.ro

1947. **Personal** vase pt autoservire zona Mall Promenada Angajam personal cu sau fara experienta la masina de spalat vase. Program Luni-Vineri 8-16. Interviu restaurant The Choice cladirea de birouri Orange str Gara Herastrau nr 4; ☎0785.294.054/ 0726.580.381 jhggdfgh@yahoo.com

1948. **Personal** vase si curatenie pentru restaurant Dada, restaurant cu meniu international, cu vechime de peste 15 ani, un agajator serios si stabil, situat pe Matei Voievod, Nr 94 bis. Zona Vatra Luminoasa **1.600 L;** ☎0729.

LOCURI DE MUNCĂ

2001. **Preparator** bucatarie calda pentru o fabrica de productie alimente zona metrou Pipera.Ideal cu experienta in preparare carne sau supe. program duminica-joi; vineri -sambata liber; **1.770 L;** ☎0729.699.825

2002. **Preparator** carne fabrica de carne angajeaza preparator carne.Oferim salariu atractiv, decont conbustibil, 1 masa /zi si la nevoie cazare; ☎0727.857.390 resurseumane@prodafum.ro

2003. **Productie** ambalaje alimentare din plastic, fabrica de ambalaje din plastic angajam: ambalatori, alimentatori, reglori, controlor calitate. Experienta in injectie mase plastice constituie avantaj.Firma se afla in incinta Faur sector 3. ☎0784.235.304 mariana.voicu@evplast.com

2004. **Proiectant pentru mobila la comanda, masuri, desen, schite, cote taiere, Viilor 56; ☎0762.771.459/ 0721.343.380**

2005. **PSIHOTERAPEUT,** Camin de batrani particular angajeaza psihoterapeut. Relatii la telefon, ☎0722.621.462 caminprivat@gmail.com

2006. **Receptie** angajam receptionera, 2 manichiuriste tehnician unghii false/pedichiura, fata pentru curatenie, pentru detalii tel, sau imi puteti scrie pe whatsapp www.alizonebeauty.ro ☎0734.231.629 albucristina78@yahoo.com

2007. **Receptioner** hotel, camerista, bellboy angajeaza Hotel 4 stele centru vechi. Conditii avantajoase. CV la mail. ☎0771.666.112 welcome@themansionhotel.ro

2008. **Receptioner / receptionera ospatar / ospatarita, femeie de serviciu in bucatarie, angajeaza hotel + restaurant; ☎0744.827.323/ 0758.043.355**

2009. **Receptioner** bariere cu plata cunostinte PS mediu, solutionarea solicitarilor inregistrate, stabilirea unor relatii optime cu clientii, pentru rezolvarea in timp util a problemelor ocazionale. CV la email sef.mall@tiger.ro

2010. **Receptioner** hotel numai cu experienta, ture de zi si noapte, preferam cu Medalion. Bani in mana, **2.500 L;** ☎0722.287.347

2011. **Receptioner** in curatatorie, salariu atractiv, zone: Park Lake, Crangasi, Selgros Pantelimon; ☎0786.100.103

2012. **Receptioner,** Best Western Stil Hotel, fata/baiat,. Aviatiei, metrou Aurel Vlaicu. Oferim 13 salarii pe an, cazare gratuita, concediu platit 22 zile/an cu cazare platita pe litoral. Asteptam CV la receptie; ☎021.233.39.90 office@hotelstil.ro

2013. **Receptioner,** acces persoane, in cladire mixta cautam un domn pentru receptie/acces persoane care sa faca parte din echipa noastra. Angajam inclusiv pensionari. Dorim o persoana cu aspect fizic placut si ingrijit. Salariu brut 1900 lei. **1.900 L;** ☎0763.623.794 ionut.florin.moraru@gmail.com

2014. **Receptioner,** receptionera hotel Elizeu, cu sau fara experienta, cunoscatoar/e de lb engleza, program avantajos, 12/24 - 12/48, hotelul este situat in zona Garii de Nord, se asigura training gratuit, platit ☎021.319.17.34/ 0722.550.139 rezervari@hotelelizeu.ro

2015. **Receptioner/devizier** pentru service auto multimarca din sectorul 2, zona Obor. Necesita experienta in identificarea pieselor auto si intocmirea devizelor in aplicatia Audatex; ☎0724.756.215

2016. **Receptionera** pentru casino, club de poker, situat in Piata Alba, nr. 3, sect. 3. Program 5/2, 15:30-00:30. Se deconteaza transport. Aspect fizic placut, limba engleza, cunostinte calculator. Asteptam CV sau tel. **1.500 L;** ☎0762.400.500/ 0763.110.110 neacsu.raluca89@yahoo.com

2017. **Receptionera** pentru hotel in spate Mall Plaza-sector 6, lb. engleza nivel mediu. Salariu motivant, se asigura masa, mediu placut de lucru, echipa tanara, preferabil domiciliata in sectorul 5 sau 6; ☎0728.842.997 hotelwestplaza2011@gmail.com

2018. **Receptionera** salon de intretinere corporala angajeaza receptionera. Salariu 2500 ron; **2.500 L;** ☎0752.555.910

2019. **Receptionera** Salon Zattara angajeaza receptionera pentru salonul din Berceni. Contract de munca 8 ore, salariu atractiv, condi?ii de munca avantajoase. Program o zi da una nu: L-S 9:30-21:30, D:9:30-16:00. ☎0769.077.789

2020. **Receptionera** cladire birouri sector 6, cunostinte minime PS, aspect placut. Salariu 1700 Lei (in mana), program L-V: 08:30 - 18:00, sarbatori legale libere. CV la email sef.mall@tiger.ro

2021. **Receptionera** clinica medicala clinica medicala de recuperare si ingrijire angajeaza 2 Receptionere cu experienta minim 1 an pentru activitatea de secretariat/supraveghere activitate/ management; ☎021.210.27.31

2022. **Receptionera club fitnes part time sau full time Receptionera pentru Club Fitnes Bucuresti, centru , persoana dinamica, activa cu aspect placut si ingrijit. Disponibilitate de a lucra in ture: 07:00-15:00 , 14:00-22:00 , sau part time 17:00-22:00 1.700 L; ☎0721.283.599 office@ladieswellness.ro**

2023. **Receptionera** pentru salon intretinere corporala Angajam receptionere cu/ fara experienta pentru saloane de intretinere corporala situate central (Mosilor, Unirii si Izvor). Salariu, comisioane. Program 12/24. Cunostinte de limba engleza, **3.500 L;** ☎0720.336.688 anunturi.ha@gmail.com

2024. **Receptionera** sala fitness, langa Tg. Vitan. C.I.M., angajam urgent; milmag.ro@gmail.com

2025. **Receptionera** spalatorie, mall Coresi, Brasov tu iti cauti de lucru, noi avem nevoie de o colega tanara, isteata, serioasa care isi doreste sa-si construiasca o cariera solida in relatiile cu clientii. ☎0723.917.984 raluca.negara@totalwash.ro

2026. **Receptionera,** Hotel situat vis-a-vis de piata Progresul angajeaza receptionera. Cerinte: C.V. complet, cunostinte minime limba engleza, recomandare de la ultimul loc de munca. ☎0722.612.792/ 0726.652.115 florin_mutu@yahoo.com

2027. **Receptionere** /receptionera angajam; ☎0723.932.088

2028. **Receptionist** service, reprezentanta service camioane si remorci angajam receptionist service cu fac. transporturi AR, cu experienta, oferim conditii bune de lucru, venituri lunare intre 2.000-4.500 L, bd. Preciziei, CV la email **4.500 L;** ☎0749.102.608/ 0749.102.603 resurseumane@edparts.ro

2029. **Recrutor** resurse umane cautam recruiter talentat, cu spirit de echipa, cu abilitati de relationare excelente si cu deschidere la nou si experienta in domeniul videochat-ului; ☎0732.205.568 Alexandra.anghel@unicornagency.ro

2030. **Reglor** pentru masini injectie, TEMA Romania angajeaza reglor pentru masini injectie mase plastice. Experienta in injectie mase plastice constituie avantaj. Fabrica este in str. Prelungirea Ghencea nr. 65; ☎+40751080014 productie@tema.ro

2031. **Reprezentant** colectare deseuri electrice cerinte: permis de conducere cat. B; atributii: conduce autoutilitara institutiei, incarcare -descarcare marfa, alaturi de manipulant; completarea documentatiei de transport ☎0787.595.238 florentina.bucur@fpsc.ro

2032. **Reprezentant** comercial Iasi candidatul ideal: experienta in vanzari, bune abilitati de comunicare si negociere, capabil sa anticipeze nevoile clientilor, cunostinte operare pc ☎0720.534.811 ana.munteanu@passion4work.ro

2033. **Reprezentant** vanzari cu experienta in domeniul sistemelor si serviciilor de securitate, orientat catre client, permis auto cat. B.; **2.500 L;** ☎0722.242.522 marketing@starc.ro

2034. **Reprezentant** vanzari cafea Societate ce se ocupa cu vanz. cafelei prin interm. aparatelor de cafea angajeaza agent vanzari, cu reale abilitati de comunicare in vederea largirii portofoliului de clienti si promovarea produselor, ☎0722.636.364

2035. **Reprezentant** vanzari curierat Bucuresti negocierea contractelor, atragerea permanenta de noi clienti, indeplinirea planului de vanzari, implicare continua, atitudine proactiva. Intocmire de rapoarte Dezvoltarea relatiilor cu clientii office@fastius.ro

2036. **Reprezentant** vanzari la stand, realizeaza vanzarea produselor, experienta in vanzare si in utilizarea casei de marcat, cunostinte operare PC, seriozitate. Cv la email. Companie de top, salariu atractiv. ☎0733.927.231 contact@targethr.ro

2037. **Reprezentant** vanzari piese camioane si remorci cu experienta pentru importator piese si service camioane si remorci, oferim conditii bune de lucru, venituri lunare intre 3.000-6.000 Lei, in Bucuresti si tara, CV la email: **6.000 L;** ☎0749.102.608/ 0749.102.603 resurseumane@edparts.ro

2038. **Reprezentant** vanzari tamplarie pvc Deco Plast angajeaza reprezentant vanzari tamplarie pvc. Oferim un loc de munca sigur, cu o specializare de viitor si pachet salarial motivant. ☎0731.304.178 raluca.ivascu@decopvc.ro

2039. **Reprezentanti** vanzari materiale finisaj Italia cautam personal cu o minima experienta in vanzari posibil si colaborare part time suplimentar jobului actual pe produse asemanatoare. gresie faianta obiecte sanitare profile aliuminiu mozaic decoruri ☎0742.935.856 invest.rd@outlook.com

2040. **Responsabil** achizitii Cerinte: studii superioare Microsoft Office. Experienta minima in domeniul contractarii si achizitiilor, limba engleza nivel avansat. Poate fi un plus: permis cat. B. Experienta 2-5 ani in domeniu, ☎0721.330.481 mihai.dumitrascu@hesperisgroup.com

2041. **Responsabil** achizitii prin SEAP, service camioane si remorci, angajam jurist cu cunostinte in licitatii publice si juridice pentru gestionarea ofertelor in SEAP, oferim un pachet atractiv de venituri lunare, cerem exeperienta, CV la email **4.000 L;** ☎0749.102.608/ 0749.102.603 resurseumane@edparts.ro

2042. **Responsabil** curatenie apart de lux regim hotelier cautam responsabil curatenie, pentru apartamente de lux in regim hotelier, pentru zona centrala. Beneficii: program flexibil, salariul atractiv 1700 lei, bonusuri, carte de munca; **1.700 L;** ☎0762.134.917 office@citylifesuites.eu

2043. **Restaurant** "La Sandu" din comuna Afumati, Ilfov, angajeaza personal calificat si necalificat pentru posturile de: ospatar, bucatar, grataragiu, om de serviciu, fara limita de varsta. Salariu atractiv; ☎0724.511.762

2044. **Restaurant** angajeaza Bucatar si femeie la vase. angajez Bucatar (progr. 1 zi cu o 1 zi, 3000 lei net + bonuri de masa, transport decontat) si femeie la vaseprogram 1 zi cu o zi, 1800 lei net + bonuri de masa, transport decontat). **3.000 L;** ☎0720.041.965 constantinstanciukon@gmail.com

2045. **Restaurant** Barmi angajam: aj.bucatari, muncitori necalificati in bucatarie. Program 8:00-19:30,1/2 libere pe saptamana adresa: soseaua Orhideelor, nr.31-33, sect.1 Bucuresti, zona Careffour OrhideeaMetrou Gara Basarab, ☎0770.528.994/ 0761.164.993 barmifood@gmail.com

2046. **Restaurant** Barmi restaurant angajam livratori 2 posturi, prog 8h, salariu+tips+masa, baza de clienti existenta depunerea CV si interviul in sos. Orhideelor, nr31-33, sect.1.livrari doar in sect 1.6 **1.300 L;** ☎0770.326.233/ 0736.952.535 barmifood@gmail.com

2047. **Restaurant** Barmi angajam bucatari, program 8-19/8-17, 1-2 libere, salariu net de la 2600 Lei **2.600 L;** ☎0736.952.535 barmifood@gmail.com

2048. **Restaurant** Basilico angajam personal pentru urmatoarele posturi: bucatar, ospatar (ospatarite), pizzer, ☎0762.151.966 restaurant@basilico.ro

2049. **Restaurant** Casa Ardeleanca angajeaza personal Restaurant Casa Ardeleanca din statiunea Costinesti si Mangalia angajeaza pentru sezonul estival: bucatari, ajutor de bucatar, ospatari, ospatarite, picoli, pizzari, femei la vase. ☎+40722843936

2050. **Restaurant** Celviso Centrul Vechi angajam pizzar si barman. Pizzar 2200 lei, 2 zile cu 2 zile. Barman 2500 lei, 4 zile pe saptamana. **2.200 L;** ☎0723.693.149

2051. **Restaurant** cu specific asiatic angajeaza. Pentru restaurantul nostru din mall Veranda zona Obor, angajam bucatari, ospatari, barmani, livratori. Detalii la numarul, CV-uri puteti trimite pe adresa: ☎0726.613.664 childescunatalia@gmail.com

2052. **Restaurant cu specific italian angajeaza bucatar - doamna, cu experienta, conditii bune de lucru, program doua cu doua, procent din vanzare, contract de munca, transport asigurat, 3.500 L; ☎0761.601.441**

2053. **Restaurant cu specific italian angajeaza in conditii bune de lucru doamna pentru spalat vase, cu experienta, contract de munca, transport asigurat, 1.700 L; ☎0761.601.441**

2054. **Restaurant cu specific italian angajeaza in conditii bune de lucru pizzar cu experienta, procent din vanzare, program doua cu doua, contract de munca, transport asigurat, 2.700 L; ☎0761.601.441**

2055. **Restaurant cu specific italian angajeaza ospatar, baiat sau fata cu experienta in domeniu, contract de munca, program doua cu doua, 1.400 L; ☎0761.601.441**

2056. **Restaurant** de lux angajeaza spalator vase Cautam persoana dornica de lucru, punctuala, careia ii place curatenia si doreste sa se integreze in echipa unuia dintre cele mai cunoscute restaurante din Bucuresti. ☎0740.102.101 tehnic@casadoina.ro

2057. **Restaurant La Trattoria angajeaza pizzar, barman si ajutor de ospatar; ☎0729.994.995**

2058. **Restaurant** Lascar, personal, bucatari si ospatari. Pentru detalii va rugam sa ne contactati la nr. de tel. sau trimiteti CV-ul la adresa de email. ☎0757.047.438 rezervari@restaurantlascar.ro

2059. **Restaurant** L`Incontro Berceni angajeaza ajutor bucatar salariu + bonusuri zilnice, **2.000 L;** ☎0769.077.033

2060. **Restaurant** L`Incontro Berceni angajeaza femeie la vase, program 8 ore/zi, **1.800 L;** ☎0769.077.033

2061. **Restaurant** L`Incontro Berceni angajeaza livrator cu masina proprie sau scuter, **1.800 L;** ☎0769.077.033

2062. **Restaurant** manager Bucuresti, restaurant cu specific grecesc, zona centrala, angajator serios, mediul de lucru transparent si bazat pe proceduri clare de lucru **4.000 L;** ☎0728.293.279 office@absolut-hr.ro

2063. **Restaurant Mesogios Primaverii angajeaza femeie/ barbat la vase si curatenie. Salariu atractiv. Conditii de munca excelente. Program de lucru 15 zile/luna. Detalii suplimentare la tel. interval orar: 10.00-18.00; ☎0722.200.232**

2064. **Restaurant** Mesogios Primaverii selectioneaza ospatari (fete si baieti), experienta in domeniu minim 5 ani (restaurant cu specific peste+fructe de mare). Conditii de salarizare excelente. Trimiteti CV cu poza la adresa de mail. Pentru detalii telefon; ☎0724.987.984 tudosie22@gmail.com

2065. **Restaurant Nonna Mia, zona Floreasca, angajeaza ospatar cu experienta. Detalii la interviu; ☎0728.602.283**

2066. **Restaurant Sun Plaza Mall angajam casiera. Salarizare atractiva; ☎0765.353.953**

2067. **Restaurant Sun Plaza Mall angajam fete pentru bucatarie. Salarizare atractiva; ☎0765.353.953**

2068. **Restaurant Sun Plaza Mall angajam shaormari cu/fara experienta; ☎0765.353.953**

2069. **Restaurant Taverna Sarbului angajeaza: ospatari, receptionere, femei vase. Salariu atractiv; ☎0727.300.423**

2070. **Restaurantele** trickSHOT angajeaza ospatari, picoli Echipa trickShot se mareste. Salariu motivant, tips, program doua zile lucrate cu doua zile libere, carte de munca, transport asigurat, o masa calda si alte beneficii, **1.200 L;** ☎0756.030.214 recrutare@trickshot.ro

2071. **Restaurantul Joy situat in Sos. Pipera nr. 42, cladirea Patria Bank, angajeaza 2 oameni pentru spalat vase +un ajutor de bucatar, salarii atractive, program 7-18 de luni pana vineri, sambata +duminica liber; ☎0729.821.693**

2072. **Restaurantul** La Cave angajeaza bucatar si ajutor restaurantul La Cave de Bucaresti isi completeaza echipa cu un bucatar si un ajutor bucatar. Zona Militari. Program 8 ore, in ture. Masa inclusa. Asigurare medicala privata. Salariu negociabil; **3.500 L;** ☎0723.638.721 claudiu@qsp.ro

2073. **Restaurantul** NOR este in cautare de noi colegi pentru pozitia de ospatar si hostess. Iti oferim un salariu motivant, program flexibil, masa de pranz asigurata, posibilitati de avansare si de dezvoltare; ☎0731.322.472

2074. **Resurse** umane Angajam persoana calificata Revisal pentru activitati de resurse umane. Salariu 2500 lei, program L-V 10:00-18:00, **2.500 L;** ☎0720.336.688 anunturi.ha@gmail.com

2075. **Rigipsar** pt. Germania rigipsar calificat si necalificat, pt. firma de constructii Germana, se cere seriozitate, se ofera salariu pe masura cunostintelor, cm, transport, cazare, etc, **1.800 €;** ☎+491602331577/ 0762.111.666 office.roingsystems@yahoo.com

2076. **Rigipsar,** faiantar, policalificati 170-200/zi, firma de amenajari interioare, angajam rigipsar/faiantar/zugrav, de preferinta policalificat, pt. lucrarile firmei, ce se desfasoara in Bucuresti. Oferim si pretindem seriozitate. Posibil si colaborare, **200 L;** ☎0734.236.286

2077. **Rigipsari** cu experienta in domeniul. Ca si cerinte cer seriozitate; ☎0766.268.477 klamitconstruct@gmail.com

2078. **Rigipsari,** angajez rigipsari pe perioada nedeterminata. Salariu foarte atractiv. Santierul este in Bucuresti; ☎0766.268.477 adelaida.maria89@yahoo.com

2079. **Rigipsari,** faiantari, dulgheri, fierari, zugravi Firma de constructii angajeaza personal calificat/ necalificat rigipsari, faiantari, dulgheri, fierari, zugravi. Salariu motivant, conditii bune de lucru si la nevoie oferim cazare; ☎0748.805.805 store.d.construct@gmail.com

2080. **Rigipsari,** zugravi Firma constructii angajeaza montatori gips-carton si zugravi. Pentru cei din provincie oferim cazare. Salariu 800-1000 euro/ luna **1.000 €;** ☎0732.184.152

2081. **Rigipsari,** Zugravi Rigipsari 120-140 Lei/ziZugravi 120-140 lei/zi ,ajutor rigipsar 90-100 Lei/zi. Contract de munca 8 ore, cazare gratuita pentru cei din provincie, colaboram si cu echipe . ☎0733.981.422/ 0765.449.077

2082. **Rigipsari,** zugravi si necalificati Firma angajam lucratori in gips carton, zugravi si muncitori necalificati. Se lucreaza cu contract de munca. Salarii de la 15, 16, 17 lei / ora. Pentru provincie asiguram cazare; ☎0786.205.067 costy_ordache@yahoo.com

2083. **Rigipsari, zugravi, necalificati; ☎0764.059.755/ 0784.709.673**

★★★★★★★★★★★★★★★★★★★

2084. **RIGIPSARI, ZUGRAVI, RIGIPSARI 120-140 LEI/ZI, ZUGRAVI 120-140 LEI/ZI, AJUTOR RIGIPSAR 90-100 LEI/ZI. CONTRACT DE MUNCA 8 ORE, CAZARE GRATUITA PENTRU CEI DIN PROVINCIE, COLABORAM SI CU ECHIPE; ☎0733.981.422/ 0765.449.077**

★★★★★★★★★★★★★★★★★★★

2085. **Rio** Bucovina angajeaza personal pentru depozitul din Chitila: gestionari, stivuitoristi, lucratori depozit. Transport asigura de la statia de metrou 1 Mai (Piata Chibrit). Pachet salarial atractiv. Relatii la tel. ☎0742.220.513

2086. **S.C. Wirquin Romania S.A. din str. Preciziei nr. 3 sector 6, Bucuresti, Angajeaza: Operatori stanta; Operatori CNC; Operator injectie mase plastic; reglori injectie mase plastic; Muncitori Necalificati. Inf. la Tel: ☎0755.044.934**

2087. **Sala** de fitness Sas Gym angajeaza receptionera program 8 ore de luni -vineri de la 14:00-22:00, salariu 1800 lei. ☎0762.970.269 marya.negru@gmail.com

2088. **Sala** fitness angajeaza fete si baieti pentru postul de instructor aerobic, Tae Bo si Kangoo Jumps; ☎0767.840.159 office.maximeet@yahoo.ro

2089. **Sala** Jocuri de Noroc angajeaza fete si baieti pentru postul de operator si operator pariuri sportive; ☎0767.840.159 office.maximeet@yahoo.ro

2090. **Salon** de infrumusetare Cris Beauty Lux situat pe sos. Berceni vizavi de Spitalul Alexandru Obregia angajeaza: coafeze, cosmeticiene, manichiuriste; ☎0774.489.519/ 0721.441.790

2091. **Salon** DiaCriss angajeaza frizerita, coafeza si cosmeticiana, in sectorul 3; ☎0766.527.180

2092. **Salon** Oasis Pantelimon angajeaza cosmeticiana, coafeza, maseuza, CM, salariu avantajos; ☎0726.457.313

2093. **SC** Buse Industries Popesti Leordeni, Ilfov, angajeaza muncitori calificati si necalificati pentru ambalaje materiale plastice. Salariu atractiv, relatii la telefon; ☎0741.642.879

★★★★★★★★★★★★★★★★★★★

2094. **SC CREATIV ART ANGAJEAZA: RIGIPSARI 120-140 LEI/ZI, ZUGRAVI 120-140 LEI/ZI, AJUTOR RIGIPSAR 90-100 LEI/ZI. CONTRACT DE MUNCA 8 ORE, CAZARE SI TRANSPORT GRATUIT PENTRU CEI DIN PROVINCIE, COLABORAM SI CU ECHIPE; ☎0733.981.422/ 0765.449.077**

★★★★★★★★★★★★★★★★★★★

2095. **SC** Deea Speed Cars SRL, CUI 27878625, cu sediul in Bucuresti, sector 2, str. Soldat Zambila Ionita angajeaza manipulant marfuri, cod COR 933303. Cerinte: studii generale; ☎0726.257.568

2096. **SC** Estetik Packing SRL angajam ambalator manual pentru manipularea si ambalarea produselor de unica folosinta;

2097. **SC** Far Est Windows SRL angajeaza montator tamplarie PVC, detalii la telefon: ☎0726.711.301

2098. **SC** Global Facility SRL angajeaza electrician+ instalator mentenanta magazine. Conditii: atestat profesional, permis conducere cat. B, experienta. Salariu net incepand de la, **2.000 L;** ☎0731.307.947

2099. **SC** Iproex Energy Management angajeaza: sofer cat. B, C, E (se accepta si pensionari cu drept de munca), operator utilaj Bobcat model 863, instalatori termosanitari-gaze, cu contract de munca. Oferim salariu atractiv, bonuri de masa. CV la adresa de e-mail, tel.: ☎0730.591.939 office@iproexem.ro

2100. **SC** Maicom SRL angajaza casiere, lucrator comerciant, pentru magazin alimentar supermarket, zona Ozana sect 3, salariu 1800-2000 lei net. Detalii la tel. **2.000 L;** ☎0722.322.573 maicomsrl@yahoo.com

2101. **SC** Profilco Ro angajeaza: sofer autoutilitara Iveco. Cerinte: Atestat pentru transport marfa. Informatii la tel. 021.350.19.56 sau fax 021.350.19.43. Mail: personal@profilco-romania.ro, office@profilco-romania.ro

2102. **Schelar** cu atestat, salariu net 2.700 Ron. Salariu net cuprinde 2.285 Ron in cont, 315 Ron bonuri de masa, 100 Ron bonus Paste si Craciun. Contract de munca fulltime. Zona Auchan Militari **2.700 L;** ☎0733.822.822 contact@transparentresidence.com

2103. **Schelari,** montatori schele. Cerinte: seriozitate, punctualitate, experienta in lucrul pe santier, permis conducere cat. B. Detalii la tel. 0730.250.001 de luni pana vineri, orele 09.00-17.00. ☎0730.250.001 cariere@azzurra.ro

2104. **Scoala Postliceala FEG Bucuresti -Scoala europeana face inscrieri pentru anul scolar 2018-2019 la urmatoarele specializari: asistent medical generalist, asistent medical de farmacie, asistent medical de igiena, asistent medical de laborator, asistent medical de radiologie, asistent medical de balneofiziokinetoterapie, asistent de gestiune, agent vamal, analist programator, stilist, tehnician maseur, proiectant decorativiuni interioare. Scoala pregateste cadre medicale cu posibilitati angajare in Anglia si Germania. Inscrieri cu sau fara diploma de bacalaureat si fara limita de varsta. Scoala europeana acreditata MECS Ordin nr. 3985/13.05.2008. Diplomele sunt recunoscute national si international. Adrese Bucuresti: - str . Vespasian, nr 58, (Gara de Nord). Tel. 031.405.03.62 / 021.311.10.58. - str. Walter Maracineanu, nr. 1-3, Intrare 2, et. 2, camera 47, (Cismigiu), sect 1, tel: 021.311.10.54/ 0788.424.314. -str. Badea Cartan, nr. 6, sector 2 (Spitalul Colentina) tel. 031.405.27.30. www.scoalafeg.ro ☎021.311.10.54/ 0788.424.314**

2105. **Sebastian, Casa Bia, angajeaza ospatari, program 2 zile/ 2 zile, carte de munca, salariu net, 1.500 L; ☎0769.250.897**

2106. **Secretar** notarial redactare acte, cunoscator PC, experienta in domeniul notarial; ☎021.320.44.14 notariat.mn@gmail.com

2107. **Secretara** Camp Medica Distribution angajeaza secretara. Pentru a aplica va rugam sa trimiteti un CV la adresa de email office@camp.ro **1 L;** ☎0730.522.337 office@camp.ro

2108. **Secretara** Clinica medicala de estetica angajeaza secretara (front desk), program 8 ore, in ture. Conditii de munca superioare si foarte avantajoase, mediu de lucru luxury, **400 €;** ☎0766.483.103

2109. **Secretara** Firma producatoare de articole suvenir angajeaza secretara cu contract de munca, program 8 ore/ zi, tichete masa; isiulia@yahoo.com

2110. **Secretara** nivel educatie bacalaureat/ student, cunostinte bune in organizare, comunicare, Microsoft Office si limba engleza, resedinta in sectorul 4 sau Popesti-Leordeni; ☎0729.990.201 nanna@overall.ro

2111. **Secretara** persoana organizata, agila, inteligenta, responsabila, pachet Office avansat, capacitate foarte buna de comunicare si relationare cu clientii, cunostinte solide de limba romana, permis auto cat. B. **2.000 L;** ☎0722.242.522 marketing@starc.ro

2112. **Secretara** Societatea zona piata Domenii angajeaza persoana cu studii superioare finalizate sau in curs pentru activitati de promovare si birou. Cerinte: creativitate, cunostinte IT, grafica, engleza CV la e-mail:office@brodona.ro office@brodona.ro

2113. **Secretara** cu experienta Firma autorizata ANRE in domeniul gazelor angajeaza secretara cu experienta in secretariat, administrativ, logistica. Experienta in domeniul instalatiilor constituie avantaj, cunostinte operare PC, **2.500 L;** ☎0765.252.117 distrigazsan@gmail.com

2114. **Secretara** pentru firma de prestari servicii Angajam secretara cu cunostinte de contabilitate primara si operare in excel. Punctul de lucru se afla in sectorul 3, **2.200 L;** ☎0771.784.575

2115. **Secretara** pentru manager companie Cerinte: capacitate de organizare a timpului, cunostinte PC, atentie la detalii, indeplinirea activitatilor zilnice de secretariat, permisiva.Beneficii: salariu atractiv, bonusuri, masinaTrimite CV+poze, **1.250 €;** dezvoltatorimobimob2000@yahoo.com

2116. **Secretara** personala pentru lucrul cu acte si institutii de stat, pentru dezvoltator din domeniul imobiliar; ☎0784.955.983

2117. **Secretara** personala part/full time manager general angajeaza secretara personala ambitioasa, punctuala, prezentabila. Experienta nu este necesara. Varsta nu conteaza. Postul este liber. **3.500 L;** cabinetinginer@yahoo.com

2118. **Secretara** si conducator auto. I.G.R. Bucuresti, angajeaza prin concurs secretara (cunoscatoare limba engleza) si conducator auto. ☎0725.530.008

2119. **Secretara,** birou de traduceri angajam secretara, relatii la tlf., power_translation@yahoo.com; ☎0727.685.535 power_translation@yahoo.com

2120. **SECRETARA,** tanar avocat serios, dragut, jovial, cult, prezentabil, doresc a cunoaste d-na/ d-ra amabila, intelegatoare, pentru colaborare, program flexibil de comun acord, rog descriere sms sau email prezentare; ☎0726.014.671 azisa765@gmail.com

2121. **Secretara,** asistent manager S.C. angajeaza persoana dinamica, organizata, cu abilitati organizatorice si de planificare pentru activitati manageriale si secretariat. Asteptam CV-urile pe e-mail. ☎0799.879.818 office@wl.com.ro

2122. **Secretara,** facturista, angajam in Pantelimon (IF). Seriozitate, cunostinte bune de operare calculator, minim studii medii, minim 2 ani experienta pe post similar. CV prin email sales1@maertools.com

2123. **Secretara/asistenta** firma instalatii si consultanta, cauta secretara/asistenta, program full-time, salariu avantajos. Se ofera carte de munca, decont transport. Va rog trimiteti cv pe mail + 1 poza de prezentare; **3.500 L;** ☎0731.304.116 andreiraducu80@gmail.com

2124. **Secretariat.** Isovolta SA angajeaza: persoana tanara pentru activitate de secretariat, eventual 4 ore/zi. Cerinte: studii medii. Informatii la nr.: ☎031.030.11.38

2125. **Sef** atelier pal melaminat si accesorii mobila, locatie incinta Faur ☎0720.016.941 office@regencycompany.ro

2126. **Sef** bucatar pentru catering, program o zi cu o zi, zona Giulesti, bucatar si ajutor de bucatar; ☎0724.047.365

2127. **Sef** bucatar si echipa bucatarie ajutori de bucatari pentru restaurant ☎0723.114.488

2128. **Sef** de linie si confectioneri cu experienta pt. firma de confectii textile. Oferim salariu motivant, decontare transport, mediu de lucru placut. Relatii la tel. ☎0740.322.588

2129. **Sef** de Sala beraria Germana din Oraselul Copiilor angajeaza sef de sala; **2.000 L;** ☎0726.477.406 mihalachecristian75@yahoo.ro

2130. **Sef** de sala Centru de evenimente Ambasad'Or cauta o persoana plina de energie si rezistenta la stres cu experienta pentru postul de sef de sala, **2.000 L;** ☎0728.700.329 andreea.fundeneanu@ambasadorevents.ro

2131. **Sef** de sala restaurant cu experienta, cunostinte engleza, abilitati excelente de comunicare, prezenta agreabila si spirit de echipa pentru restaurant zona centrala ☎0755.210.748 contact.dianei4@gmail.com

2132. **Sef** laborator. Laborator cofetarie angajeaza: Sef laborator cofetarie/ patiserie; Cofetar; Ajutor cofetar/ preparatie; Decorator cofetarie. Zona laborator - Bucuresti, sectorul 2. Oferta: un pachet salarial atractiv, tichete de masa, stagii de formare adaptate postului. Relatii suplimentare: ☎0799.946.123

2133. **Sef** parc auto Soc. transport persoane, sector 2, angajeaza sef parc auto cu experienta in domeniu; ☎0730.444.450 hr@cdy.ro

2134. **Sef** restaurant in cadrul unui important lant de restaurante din Bucuresti, sector 1. Program lucru 5 zile pe saptamana/ in 2 schimburi. Minim o calificare necesara. Salariu atractiv, **2.300 L;** ☎0799.762.360 job@passion4work.ro

2135. **Sef** sala evenimente pentru Aqua Garden Militari Residence. CV-uri pe mail. Detalii la tel. ☎0722.328.158/ 0785.169.320 office@militariresidenceballroom.ro

2136. **Sef** service gestionar Service auto vulcanizare angajeaza gestionar sef vulcanizare cu experienta in domeniu auto, vanzari piese accessorii, salariu 3.000 lei, zona Piata Domenii, **3.500 L;** ☎0784.339.160/ 0784.339.160

2137. **Sef** tura parcare centru comercial program de zi in ture.Salariu 1.800 Lei. Ajutor sef tura program zi in tureSalariu 1.600 Lei. Relatii la telefon: L-V ☎0784.219.522

2138. **Sef** tura spalatorie auto angajam sef tura pentru spalatorie auto, oferim salariu motivant+comision; **1.600 L;** ☎0765.000.200 contact@cafyjr.ro

Angajăm **MONTATORI** doar cu experienţă pentru:

UŞI INTERIOR
UŞI EXTERIOR
SCĂRI DIN LEMN

Salariu până la 3.800 lei, contract de muncă. Permis categoria B constituie un avantaj.

0733.511.887; 0727.549.224

2139. **Sef** tura, angajam sef tura in cadrul unui important lant de restaurante din Bucuresti, Sector 1. Program lucru in 2 schimburi, weekend liber. Salariu atractiv, tichete de masa plus bonusuri din vanzari; **2.200 L;** ☎0799.762.360 job@passion4work.ro

2140. **Sefa** productie angajez sef-sefa productie, zona Ciorogarla. Rog seriozitate, numai cu vechime in acest post. maxima - maxima seriozitate; ☎0767.801.231 angajari2013@gmail.com

2141. **Sefi** tura angajeaza Agentie de securitate, conform legii 333 /2003, salariu 1500 lei net /180 ore. Transport gratuit din Bucuresti, locatie km 13,5 Bucuresti - Pitesti. ☎021.337.44.77/ 0747.221.397

2142. **Segretaria** assistent manager per manager italiano si ricerca per ufficio in centro Bucarest, buona presenza, conoscenza lingua italia. Inviare CV: prfirma@libero.it ☎0771.616.236 prfirma@libero.it

2143. **Servant** pompier. Societatea Constant Art Profesional Firefighter Team angajeaza servanti pompieri in Bucuresti, program 12/24,12/48, experienta si cursul de calificare constituie avantaj; ☎021.330.03.35 office@constantart.ro www.constantart.ro

2144. **Service** Auto autorizat RAR angajam mecanic auto sector 3 angajeaza mecanic auto si ajutor de mecanic auto. Conditii bune de lucru. Salariu atractiv. Program de lucru normal. ☎0722.606.159 dan_yky@yahoo.com

2145. **Servisant** pentru case de marcat full time, Bucuresti, cunostinte PC. Nu sunt necesare cunostinte in domeniu; ☎0744.567.314 traho.serv@gmail.com

2146. **Shaormar** cu experienta Angajez shaormar cu experienta in sectorul 6 , militari, 14 lei /h, 1 zi cu 1, banii la tura + 10 lei taxi. Detalii la; ☎0762.334.478/ 0784.718.363

2147. **Shaormar cu experienta, ajutor de shaormar pentru Socului Kebab, salariu avantajos + tips; ☎0764.673.064**

2148. **Shaormar,** angajam shaormar cu experienta sector 1, zona Expozitiei; ☎0768.395.717

2149. **Shaormari** cu/fara experienta Primo fast food, angajeaza shaormari cu si fara experienta. Salarii atractive, bonusuri, target la vanzari, tips. ☎0762.742.720/ 0769.253.736 office@primofastfood.ro

2150. **Shop&Go** angajeaza lucrator comercial zona Militari salariu 1400 lei net bon masa 15 lei zi 8 zile libere luna contract de munca (dovada plati taxelor) prima de sarbatori analize medicale platite fara experienta tel contact; ☎0722.825.627 S.NEGREA@YAHOO.COM

2151. **Shop&Go** angajeaza lucrator comercial, zona Militari, salariu 1200 lei net, bonuri de masa 15 lei pe zi, abonament transport decontat, 8 zile libere pe luna, contract de munca, legal tel. ☎0722.825.627 S.NEGREA@YAHOO.COM

2152. **Simigeria** Luca angajeaza: vanzatori, pizzeri, modelatori, ospatari, cu sau fara experienta. Asiguram transport. Salariu motivant. Plamadim cu drag zi de zi pentru tine. www.simigerialuca.ro, www.pizzaluca.ro ☎0723.059.813/ 0786.991.513

2153. **Simigeria** Luca angajeaza responsabili unitate. Oferim salariu motivant incepand cu 2.200 lei, sistem de bonusare si un mediu de lucru placut. Asteptam persoane ambitioase si cu simtul responsabilitatii. Informatii la nr. de telefon; ☎0724.630.475

2154. **Simigeria** Matei cauta pizzeri, patiseri modelatori angajam modelatori, pizzeri, patiseri, personal buc?t?rie zona Pta Unirii, Afi Cotroceni sau

LOCURI DE MUNCĂ

2191. **Sofer** cat C, companie privata de servicii integrate colectare deseuri reciclabile angajeaza sofer categoria C. Pentru programari la interviu puteti trimite CV la mihai.ionita@klaussenburg.ro ☎0785.222.997

2192. **Sofer** cat. B cu experienta si ajutor montator parbrize. ☎0753.310.383 Flory.constantin@metroautoglass.ro

2193. **Sofer** cat. B Firma angajez sofer distributie materiale constructii; ☎0744.434.087 office@maur.ro

2194. **Sofer** cat. B pentru extern, obligatoriu experienta autoutilitara 3,5T, timp de lucru 1 luna international, 1 saptamana acasa, auto iveco 3.5 t, echipata cab dormit statie webasto navigatie. Salariu de la 1100 pana la 1650 ; **1.100 €;** ☎0722.662.662 infoautoo@yahoo.com

2195. **Sofer** cat. B, pentru echipa curatenie, fata, baiat conduce autoturismul firmei si lucreaza impreuna cu echipa de curatenie, program 8 ore, masina se lasa acasa. Urgent **1.600 L;** ☎0724.518.770

2196. **Sofer** cat. C cat. C, atestat transport marfa cu cod comunitar 95 valabil, analize medicale, aviz psihologic, card tahograf, cazier judiciar, se lucreaza pe comunitate 4 saptamani cu 2 liber, camion de 8.2 t, **1.500 €;** ☎0751.081.551 anrotranslogistic@gmail.com

2197. **Sofer** cat. C+E, semiremorca, serios, punctual. Program: 24 h/ 48 h.Curse locale fixe in Bucuresti, zona Militari. Salariu (500 Eur net) + bonuri masa, transport, asig. med., bonus vechime **2.800 L;** ☎0721.236.300/ 0721.236.300 roxana@lagoudakis.ro

2198. **Sofer** cat. D angajez conducatori auto categoria D din Bucuresti si provincie pentru pentru maxi-taxi cu locuri in picioare. Pentru persoanele din provincie asigur?m si cazare. Cerem si oferim serizotitate; **4.000 L;** ☎0726.474.966 ionut.munteanu8888@gmail.com

2199. **Sofer** cat. D pentru cursa regulat speciala. Cu domiciliul in Titu, Lunguletu, Baldana sau Otopeni, Pipera; ☎0766.420.744 marius.gustere@yahoo.com

2200. **Sofer** cat. D cu atestat si card tahograf, pe microbuz cursa speciala. Adresa, domiciliu sector 2, Voluntari, Pipera, Tunari; ☎0733.761.560

2201. **Sofer** categoria B pentru firma de distributie, salariul net, in mana, 2000 lei; **2.000 L;** ☎0741.229.911 VALIEUROFIT@GMAIL.COM

2202. **Sofer** categoria B pentru transport marfa pe tara. Se face un circuit pe toata tara, se cara orice fel de marfa 95% paletata. Varsta minima 25 de ani. Ofer si cer seriozitate maxima, 2700 ron. ☎0786.519.706

2203. **Sofer** categoria B, transport international marfuri, cu experienta si seriozitate, pentru curse internationale doar pe comunitate. Salariu 40 euro/zi, bonus anual 750 euro, carte de munca, perioada de lucru 5 saptamani cu 7-10 zile libere, ☎0758.057.803 angajam.sofer@gmail.com

2204. **Sofer** categoria B,C, atestat transport marfa, societate comerciala cu sediul in Voluntari, angajam sofer categoria B,C + atestat transport marfa. Oferim pachet salarial atractiv+tichete de masa. Asteptam CV la adresa de email office@serex.com.ro. **2.000 L;** ☎0728.120.049 office@serex.com.ro

2205. **Sofer categoria C+E, cu experienta pentru fabrica din Afumati. Salariu motivant, bonuri de masa si transport asigurat la locatie. Calipso. ☎0729.072.584**

2206. **Sofer** categoria D din zonele: Gaiseni, Floresti, Bolintin, Brezoaiele, Joita; ☎0771.722.780

2207. **Sofer categoria D pentru curse speciale din zonele (Draganesti Vlasca, Alexandria, Ghimpati, Mariuta, Fundulea, Pantelimon si Bucuresti), salariul 3000 lei net. Relatii la telefon; ☎0764.488.787**

2208. **Sofer categoria D pentru zonele Vlad Tepes, Comana, Mihai Bravu, salariul 3000 ron net; ☎0747.931.109**

2209. **Sofer categoria D pentru zonele Vlad Tepes, Comana, Mihai Bravu. Salariu net, 3.000 L; ☎0747.931.109**

2210. **Sofer** categoria D pt. intern si international cu domiciliul in Brasov si Bucuresti. Masina noua si pachet salarial atractiv; ☎0720.999.218

2211. **Sofer** categoria D pt. transportul de persoane in cadrul unei curse speciale! Se fac 4 curse pe zi. De preferat persoanele interesate sa fie din zona Berceni. Salariu 2400 lei. **2.400 L;** ☎0721.249.083 madalina_pestritza@yahoo.com

2212. **Sofer** categoria D cu atestat pentru firma transport persoane. Persoana de contact Bogdan, tel.; CV pe adresa cristina.vlad@dlsbus.ro ☎0786.355.169 pacifictur@yahoo.com

2213. **Sofer** categoria D transport persoane cursa regulata speciala, conventie, program 2 zile se munceste cu 2 zile libere, salariu atractiv, o cursa tur-retur/zi pe ruta Giurgiu-Bucuresti. ☎0731.326.739

2214. **Sofer categoria D, microbuz, curse turistice ocazionale, de preferinta sector 3-4. Se accepta pensionari; ☎0744.989.970**

2215. **Sofer** categoria E, fara atestat Angajam cu contract de munca pentru duba Mercedes cu remorca (pompa de beton) inclusiv pentru ajutarea mecanicului in functionarea pompei de beton, oferim salariu atractiv, pct lucru Dobroesti-Fundeni; ☎0732.611.947/ 0726.217.079 mioara702000@yahoo.com

2216. **Sofer** cu cat. B, C, atestat, salariu 3.000 - 3.500 Lei; ☎0749.193.418

2217. **Sofer cu experienta pentru livrare si aprovizionare firma confectii. Se ofera salarizare peste medie, locatie centrala; ☎0722.203.046 asistent.manager@chanttal.ro**

2218. **Sofer** cu masina firmei pentru Uber si Taxi Fy conditii permis auto minim 1 an, salariu fix, bonusuri. Detalii la, **2.000 L;** ☎0784.039.818/ 0726.449.876

2219. **Sofer** curier cu dubita personala, Posesor Duba de marime medie si SRL. Se livreaza plicuri si colete in Bucuresti Castiguri lunare de peste 1000-1500 euro luna. Program de Luni pana Vineri. Depozit in soseaua Alexandriei 99A Bragadiru **1.000 €;** ☎0722.632.850 nicu.enache@bookurier.ro

2220. **Sofer** Dacia papuc experienta minim un an, plus munca în depozit produse chimice. Avantaj carnet ADR, domiciliu sector 2 sau 3 (zona Republica); ☎0770.462.440/ 021.256.26.30

2221. **Sofer** de tir E5 cu atestat marfa si card taho pentru curse relativ regulate si scurte în jurul capitalei. Oferim salariu atractiv plus bonusuri. Rugam seriozitate si experienta; ☎0723.666.475

2222. **Sofer** de tir pe frigo Angajez sofer de tir pe duba frigorifica cu experienta numai pe tara cu plecare din Bucuresti. Salariul fix 4.000 lei + diurna. Pentru mai multe detalii sunati; ☎0722.236.193

2223. **Sofer** de tir, urgent, profesionist C+E, pentru tir, doar intern, conditii avantajoase. **1 L;** ☎0756.034.909

2224. **Sofer** distributie atributiuni: transporta si livreaza marfa la clientii companiei in conditii de integritate si siguranta; incaseaza soldurile din piata; mentine si dezvolta relatiile cu clientii. In Petrachioaia/ Dascalu ☎0756.255.667

2225. **Sofer** distributie Bucuresti, salariu avantajos, program scurt. **500 €;** ☎0788.888.850 alexandra@corelligroup.ro

2226. **Sofer** distributie bauturi, Dagmar angajeaza sofer cat. B pentru distributie bauturi pt. depozitul din sos Chitilei, sect 1 Bucuresti. Relatii la tel intre orele 09 00 - 18 00 ☎0722.226.579/ 0722.317.406 radu.rizescu@gmail.com

2227. **Sofer** distributie Bucuresti, permis B+C conducator auto profesionist B+C, atestat transport marfa, studii medii, experienta pe un post similar. ☎0721.333.590 sigmaprest_logistics@yahoo.com

2228. **Sofer** distributie permis categoria B Firma producatoare si distribuitoare de lacuri si vopsele angajeaza sofer pentru distributie duba 3,5t, pentru punctul de lucru din Ilfov - Jilava; ☎0736.101.126 iulian.constantin@sticky.ro

2229. **Sofer** distributie tamplarie Deco Plast angajeaza sofer distributie tamplarie pvc, cu experienta de minim 1 an pe un post similar. Pachet salarial motivant si ore suplimentare platite. ☎0724.299.058 alexandru.florea@decopvc.ro

2230. **Sofer** duba 3,5 tone Sofer duba 3,5 tone. Salariu foarte avantajos. telefon; ☎0743.594.044

2231. **Sofer** firma curatenie firma curatenie cautam sofer serios si cu program flexibil, dornic sa faca parte dintr-o echipa de oameni muncitori. Program zilnic 6.00-16.00 si cu disponibilitate in ziua de sambata, urgent, **1.700 L;** ☎0751.553.553 office@curatenie-profesionala.com

2232. **Sofer** in domeniul serviciilor funerare Firma autorizata de servicii funerare, angajeaza sofer cat. B cu sarcini si atributii diverse in domeniul funerar. Solicitam bun simt si seriozitate. Oferim castig pe masura si un mediu de lucru bun; ☎0756.700.500 officebeligi@gmail.com

2233. **Sofer** livrare pizza cu masina personala, firma de catering cu 15 ani si proiecte serioase in desfasurare angajam livratori pizza cu masina personala. Salariu pornire 2100 lei net, decont carburant, hrana zilnica, bacsis comenzi.Sector 1 **2.100 L;** ☎0785.774.563 cateringsector1@gmail.com

2234. **Sofer** livrator pentru mica distributie, 3,5 tone la fabrica producatoare de inghetata, iarna congelate. Salariu motivant; ☎0746.206.451

2235. **Sofer** livrator pentru restaurant libanez; ☎0742.230.602

2236. **Sofer** livrator pentru sambata si duminica in Sun Plaza Berceni cu sau fara masina; ☎0726.103.229 bbackfood210@yahoo.ro

2237. **Sofer livrator auto personal, companie multinationala deschide noi locatii in: Pipera, Stefan cel Mare, 13 Septembrie, Crangasi si nu numai 1.162 L; ☎0799.831.111/ 0747.815.440 claudia.petre@wisebox.ro**

2238. **Sofer** livrator cu auto propriu pentru pizzarie, decontare carburant 10%, 1 masa pe zi, tips numas comenzi, salariu atractiv. Livrarile se fac in sectorul 1 si 6, program full time. Salariu brut 1900 lei (pe cartea de munca). **1.900 L;** ☎0762.570.925

2239. **Sofer livrator pe scuterul firmei. Companie multinationala food delivery angajeaza sofer livrator pe scuterul firmei, pentru locatia cea mai apropiata de casa, se ofera salariu fix 1162 lei + 4 lei/comanda livrata+tips (media 350-400 comenzi/luna). Relatii la tel. sau mail; ☎0747.815.440/ 0799.831.111 claudia.petre@wisebox.ro**

2240. **Sofer** livrator restaurant job placut si dinamic, cu posibilitatea unui program flexibil. Ca sofer-livrator asiguri fluxul operational de preluare si livrare a comenzilor de produse si incasarea contravalorii acestora; ☎0731.617.815 resurse.umane@wuxing.ro

2241. **Sofer** livrator restaurant restaurantul Lincontro Otopeni angajeaza sofer pentru livrare; ☎0748.221.653 Crina.stanila1@gmail.com

2242. **Sofer** microbuz zona Videle Firma de transport persone din Bucuresti angajeaza sofer microbuz. Cerinte: permis auto cat. D, atestat transport personae, card tahograf. Obligatoriu experienta, tinuta decenta, seriozitate. Zona Videle ☎0769.956.221 contact@transport-personal.ro

2243. **SOFER MONTATOR MOBILIER, ZONA FUNDENI, 2.800 L; ☎0735.887.402**

2244. **Sofer** montator, tamplar fabrica mobila pal sofer montator si tamplar productie mobilier PAL pentru fabrica din Soseaua de Centura nr. 20, Tunari, Ilfov. Relatii la tel: ☎0723.139.027

2245. **Sofer** montator/ tamplar fabrica mobila pal angajam sofer montator si tamplar productie mobilier PAL pentru fabrica din Soseaua de Centura Nr.20, Tunari, Ilfov; ☎0723.139.027

2246. **Sofer** pentru Danemarca-Suedia, compania de transport international Anatrans angajeaza sofer cat. C+E cu experienta pe comunitate, camioane Euro 5 si Euro 6, program flexibil, salariu fix 2100 plus bonusuri. Rugam seriozitate. ☎0728.499.017 ac@ana-trans.com

2247. **Sofer** pentru depozit pentru distributie materiale de constructii zona Bucurestii Noi, Straulesti, cautam persoana serioasa. Oferim contract munca, salariu si bonuri masa, mail:comaromtrade@yahoo.com ☎0744.565.759/ 0765.506.187

2248. **Sofer** pentru firma curierat, pentru autoutilitara 3.5 tone pe Bucuresti. Pentru relatii sunati la tel.. Program de luni pana vineri. Salariu net 2300 lei; **2.300 L;** ☎0721.877.777 bocanila.laurentiu@yahoo.com

2249. **Sofer** pentru livrare (distributie) preferabil din zona Voluntari sau Colentina, carnet categoria B; ☎0722.269.661 office@onercon.ro

2250. **Sofer** pentru livrare cadouri la domiciliu angajam sofer, 2000 ron in mana + orice tips, se livreaza cadouri la domiciliu in Bucuresti pentru un magazin online, se lucreaza pe masina noastra, sediul este pe langa Parcul Carol. Rog CV pe email; **2.000 L;** cv@avante.ro

2251. **Sofer** pentru societate comerciala program luni-vineri 07:30-18:00, sambata 08:30-15:00. Salariul fix motivant net 2500 ron/luna. Sediul situat intren Tunari-Otopeni pe Soseaua de centura.Preferam sa angajam din zona Tunari, Otopeni; ☎0746.052.053 mehmet@wallpoint.ro

2252. **Sofer** pentru Uber cu masina firmei. Se ofera salariu fix plus bonusuri, **2.000 L;** ☎0726.449.876/ 0784.039.818

2253. **Sofer** pentru Uber Romania cu masina firmei. Salariu fix plus bonusuri, **2.000 L;** ☎0726.449.876/ 0784.039.818

2254. **Sofer** pentru vidanja mica, pentru vidanjare toalete ecologice, experienta minima. Pentru informatii suplimentare tel. ☎0726.302.103 office@darso.ro

2255. **Sofer personal cunostinte engleza si basic computer, 2.400 L; ☎0737.059.034**

2256. **Sofer personal, cunostinte engleza si basic computer, pe luna 2.400 L; ☎0737.059.034**

2257. **Sofer** profesionist compania de transport international Anatrans angajeaza sofer cat. C+E cu experienta, pentru Germania-Suedia, camioane Euro 5 Si Euro 6, salariu incepand de la 2000 . Rugam seriozitate; **2.000 €;** ☎0728.499.017 ac@ana-trans.com

2258. **Sofer** profesionist cu experienta minim 5 ani, transport international ruta: Romania-Bulgaria-Grecia-Romania prelata/duba 20 tone. Camion 7,5 tone - locale Bucuresti-tara. 3,5 tone - locale Bucuresti. Sofer cu experienta; ☎0722.711.117

2259. **Sofer** profesionist firma transport persoane angajaza pentru microbuze. Obligatoriu atestat persoanesi card tahograf. Se ofera salariu atractiv, pt. detalii tel. ☎0772.277.585

2260. **Sofer** profesionist firma distributie angajeaza sofer profesionist; ☎0728.871.315 office@enkaolive.ro

2261. **Sofer** profesionist C+E Semiremorca frigorifica curse de Grecia si Anglia; ☎0724.167.087

2262. **Sofer** profesionist curse externe turretur firma de transport angajam sofer profesionist pentru curse tur-retur Bucuresti-Slovenia-Bucurestioferim conditii de munca decente si salariu motivant; ☎0724.320.901 comercial@italtony.ro

2263. **Sofer** profesionist local angajez sofer profesionist C+E pentru livrari sau incarcari de marfa in Bucuresti si in jurul orasului. Cap tractor + semiremorca prelata; ☎0747.226.226 danimarlogistic@yahoo.com

2264. **Sofer** profesionist part-time, transport frigorific. Distributie. Camioane 2007+(poze)12to MTMA. Program part-time. Detalii la telefon. Salariu atractiv. Carte de munca; ☎0738.548.371 dan.aftrans@gmail.com

2265. **Sofer** profesionist pe camion. Salariu atractiv, se ofera cazare. Detalii la tel. ☎0742.273.628

2266. **Sofer** profesionist pe tir, detinator de card tohograf si atestat marfuri generale, pentru transport intern, angajeaza firma. ☎0735.552.682

2267. **Sofer** profesionist pentru camion mare tonaj TIR cu experienta sau minim de experienta, Hava Speed Trans SRL angajeaza pentru comunitate si import export. Salariu si bonusuri competitive ☎0730.883.279

2268. **Sofer** profesionist policalificat pentru firma NVA Metal - Franta; categorie permis CE (puteti da bip, va sunam noi), cunostinte mecanica. Postul de munca se desfasoara intr-un Centru de colectare Fier in Franta. Oferim: cazare si toate conditiile necesare, contract 3,6 luni sau definitiv, program 9.00- 18.00, 6 zile pe saptamana. Salariu 1250 Euro net. Cerinte: seriozitate, forta de munca, adaptabilitate. Va rog cititi bine anuntul - se cauta sofer policalificat, nu se vor face numai transporturi cu marfa, se va munci si in interiorul Firmei (metale de triat, taiat cu flexul, un cunoscator stie ce se face intr-un centru de colectare fier; ☎0033983958861/ 0033770726068/ 0033648524350 contact@nvmetal.fr

2269. **Sofer** profesionist pt local +tara, angajam sofer profesionist pt masina 7.5 to, serios , loial, casatorit, de preferat cu varsta peste 35 ani, pentru curse locale si tara. Solicitam cazier judiciar si rutier, **2.500 L;** ☎0766.315.539

2270. **Sofer** profesionist TIR pentru transport intern/tara, posesor permis conducere categoria C+E, atestat profesional pentru transport marfa ☎0744.574.389 roxiri.comenzi@gmail.com

2271. **Sofer** profesionist Turcia, ruta RO-TR-RO. O incarcare, o descarcare. ☎0742.838.383 horiaspedition@gmail.com

2272. **Sofer** profesionist, companie autohtona angajam sofer profesionist pentru basculanta 8x4 si auto 7,5 tone. Locatie Bucuresti. Asiguram cazare. Salariu atractiv plus diferite bonusatii. Forme legale; **1 L;** ☎0728.110.078/ 0735.341.350

2273. **Sofer** profesionist, firma serioasa din Bucuresti angajeaza in conditii avantajoase sofer profesionist pentru curse saptamanale catre Grecia, Macedonia, Albania si sofer profesionist pentru curse interne ☎0724.304.701/ 0727.282.254 andaintermed@yahoo.com

2274. **Sofer** profesionist, Transport frigorific. Distributie. Camioane 12to MTMA (poze). Pachet salarial atractiv. Garaj sect. 6. Camionul se intoarce la garaj in fiecare zi. Decontare transport (motorina); **4.000 L;** ☎0738.548.371 dan.aftrans@gmail.com

2275. **Sofer** profesionist, cu cat. C, Popesti, Ilfov Cautam soferi profesionisti categ C pe autospeciala vidanja (instruire la locul de munca), punctuale si serioase. Salariu atractiv, cazare pentru persoanele din provincie, **2.800 L;** ☎0755.098.371 office@kanal.ro

2276. **Sofer** si manipulant pentru distributie interna, Bucuresti-Ilfov, program flexibil, part time/full time, salarii atractive in functie de timpul lucrat; ☎0758.089.854 recrutare@practicom.ro

2277. **Sofer** statie de betoane, angajam sofer cifa pompagiu laborant mecanic auto volist. In Afumati se asigura cazare pentru cei din provincie; ☎0724.256.640 ofertabeton@gmail.com

2278. **Sofer** taxi cu atestat in original si buletin, zona Titan Circa 13, Ozana, Dristor, Salajan; ☎0737.572.513

2279. **Sofer** taxi cu atestat valabil pentru logan, colantata la taxi AS, benzina+gpl, taxi cu licenta IF, contract de munca. Rog seriozitate. Atestat. Fara datorii. ☎0766.526.606 darktwin21@yahoo.com

2280. **Sofer** taxi cu atestat, Logan full 2014, plan 110 lei, colantate Pelicanul; ☎0771.699.150

2281. **Sofer** taxi cu contract de munca si atestat, cu dispecerat la Speed Taxi (si pensionari); ☎0768.036.862/ 0722.218.536/ 0772.385.091

2282. **Sofer** taxi fara probleme in baza de date la compania Titan, 1.99, Logan, 0 km; ☎0765.168.602

2283. **Sofer** taxi la 24 h, dispecerizare AS. Plan 120 ron la 24 h, auto Logan 2015; ☎0769.454.911

2284. **Sofer** taxi cu atestat la 24 ore dispecerat Leone plan 130 ron cu carte de munca; ☎0722.362.559/ 0767.247.872

2285. **Sofer** taxi cu atestat, bonusuri diverse + libere pe luna, masini intretinute, plan 80 -110; ☎0760.604.290/ 0785.062.890

2286. **Sofer** taxi, firma, doar cu atestat valabil, masini Logan Skoda Fluence Megane. Program luni sambata, duminica liber. De la 95 la 135 in functie de metoda de colaborare aleasa. Relatii la telefonul din anunt, **105 L;** ☎0785.280.280/ 0768.068.068 pelicanultaxi2007@yahoo.com

2287. **Sofer tir trafic intern angajez; ☎0722.351.457**

2288. **Sofer** tir pentru extern profesionist cu experienta in transportul intracomunitar cu ansamblu cap tractor plus semiremorca, sa detina permis cat. B/C/CE, atestat, card tahograf, o limba straina reprezinta un avantaj ☎0728.903.256 catalin@maximcargo.ro

2289. **Sofer** tir tur-retur Germania, Axxa Company angajeaza sofer TIR tur retur RO - DE. Necesar permis cat. B, C, E, atestat marfa, card taho, experienta Tir pe rute externe. Oferim si solicitam seriozitate. ☎0753.140.020 bogdan@axxacompany.ro

2290. **Sofer** tir, Angajam sofer categoria C+E, curse locale, **3.300 L;** ☎0723.776.677

2291. **Sofer** tractari pentru camion cu macara pentru tractari auto-utilaje, cerinte B, C, E, atestat transport marfa ☎0726.666.663 lucian@venit.ro

2292. **Sofer** transport intern international, experienta post similar 1 an. Permis auto categoria C+E, posesor certificat ADR; Deplasari externe perioade de maxim 14 zile. Executa transporturi interne si externe conform planificarii **1.000 €;** ☎0745.031.031 office@mediamarket.ro

2293. **Sofer** Uber angajez pe masina firmei, fizic ingrijit, caracter dinamic, cu un minim de 10 ore pe zi de munca, salariu intre 700-800-1000 Ron saptamanal, bonus de 50 Ron ptr fiecare dumica muncita ☎0723.861.862

2294. **Sofer** Uber Bani cu masina personala in relatia cu Uber Romania. Program flexibil. Conditii: masina sa nu fie mai veche de 15 ani. Detalii la telefon. http://partners.uber.com/i/y24ay98aue **2.000 L;** ☎0784.039.818/ 0726.449.876

2295. **Sofer** Uber Chervolet Aveo GPL impecabil (poza reala) pt. relatia Uber. Firma serioasa angajam soferi pe masina mentionata, salariu saptamanal 800-1.000 Ron, cu un minim 10 ore pe zi, ☎0723.861.862

ullrich Gruppe
www.ullrich-gruppe.de
Sedii în: Berlin, Kaufungen, Hamburg, Mörsdorf şi Hürth
ANGAJĂM ŞOFERI posesori de permis categoria CE + ADR
pentru transporturi de marfă (prelată) pe teritoriul Germaniei
1.850 € brut + 100 € pentru posesorii de ADR
Contract, diurnă, concediu, dispecerat în lb. română
Aşteptăm CV-ul dvs. la email:
bewerbung@ullrich-gruppe.de
sau WhatsApp: **0049 176.186.77.757**
0049 560.594.88.704

2296. **Sofer** Uber firma serioasa angajam soferi in cadru perfect legal pentru relatia Uber, detinem flota Chervolet Aveo echipate GPL, stare impecabila, mentenanta este asigurata de noi revizie, ulei filtre etc, ☎0723.861.862

2297. **Sofer** Uber firma serioasa angajam soferi, cadrul perfect legal in parteneriatul cu Uber, detinem flota de masini echipate cu GPL, stare impecabila, service asigurat de noi ☎0726.605.606 paraschivoiutrian@yahoo.com

2298. **Sofer** Uber Societate privata angajeaza legal operational sofer in relatia Uber. Aveo, Megan 1,4 GPL (poze reale, nu de pe net). Candidatul ideal: fizic ingrijit, ☎0723.861.862

2299. **Sofer** Uber, salariu de minim 2000 ron/luna. Firma noastra detine flota de masini pentru activitatea de logistica in regim de transport persoane Uber. Firma este una din societatiile afiliate serviciului Uber, TaxiFy, Black Cab. **2.000 L;** ☎0747.953.371

2300. **Sofer** vidanjor, igienizare toalete ecologice, permis B. Program l-d (s-d platit dublu). Salarizare in functie de performante 2500 ron. Punct de lucru in spate la magazin Kaufland, Barbu Vacarescu. ☎021.311.00.11 comexrom@yahoo.com

2301. **Sofer,** firma Max Relax cauta sofer cu experienta, pentru transportarea echipamentelor, documentelor si materialelor catre clientii societatii, Program de lucru full time, in doua schimburi ☎0723.346.082

2302. **Sofer,** inchiriez auto pentru Uber si Taxify. Varsta minim 25 de ani. Detalii la telefon. **3.000 L;** ☎0784.039.818/ 0726.449.876

2303. **Sofer,** agent vanzari, doamne si domni 10 persoane serioase cu exp. in sofat, pentru o divizie de vanzari la nivel national. Se lucreaza de luni pana vineri doar la nivel national. Oferim: sal. fix, diurna, comision, auto, telefon, etc ☎0746.204.411 jobrecrutare85@gmail.com

2304. **Sofer,** mai multe posturi disponibile Sofer pt un lant de magazine (domeniul floristic), 9 ore, 1700 lei, contract. Sofer personal, zona Dorobanti, 2000 lei, contract. Va rugam sa trimiteti CV-ul dvs la adresa specificata. Multumesc; recrutare.personal.2018@gmail.com

2305. **Sofer,** montator pal melaminat cu experinta, cerinte: dispus la efort fizic, program prelungit, capacitatea de a lucra in echipa, sociabila.Salariu minim 3000 - 5000 lei. Rog serioziate. **3.000 L;** ☎0763.692.398/ 0773.887.548 office@artamobilei.ro

2306. **Sofer,** ospatar cu permis categ. B, pentru catering si evenimente, program luni-vineri 09:00-17:30 si 2 sambete/luna cu program redus. O masa pe zi, contract de munca, posibilitati de avansare, zona Morarilor, metrou Costin Georgian, **2.000 L;** ☎0726.946.544 birou@bucateperoate.ro

2307. **Sofer,** ospatar, picol, femeie la vase pt. restaurant zona Lizeanu; ☎021.371.10.44/ 0744.889.478

2308. **Sofer-cartator** tura de noapte; ☎0725.002.403

2309. **Sofer-cartator** presa, angajam sofer-cartator presa. Pentru detalii, va rugam sa ne contactati la telefon; ☎0725.002.403 gabriela.murineanu@mavpress.ro

2310. **SOFER-MACARAGIU. FIRMA DE PRODUCTIE INDUSTRIALA BUCURESTI, ANGAJEAZA SOFER CATEGORIA C, CE, CU AUTORIZATIE AUTOMACARAGIU GRUPA A, ATESTAT TRANSPORT MARFA + CARTELA TAHOGRAFICA. CONDITII FOARTE BUNE DE MUNCA SI SALARIZARE. INFORMATII LA: ☎0722.523.603**

2311. **Sofer.** Gradinita angajez sofer. Program de luni pana vineri. 9 ore cu contract de munca. Salariu 1800 Ron. Zona Tineretului; ☎0728.106.100

2312. **Soferi** angajam sofer pentru Uber Select si aplicatie pentru aeroport. Varsta minim 25 de ani. Permis de minim 2 ani;

2313. **Soferi** categoria B, C si E cu atestat si card. Asiguram gratuit cazare, masa si diurna. Asteptam provincia. Salarii atractive. Firma isi desfasoara activitatea in Bucuresti. Relatii intre 10.00-16.00. ☎0769.961.624

2314. **SOFERI** cu masina personala (nu mai veche de 15 ani) pentru colaborare pe firma in relatia cu Uber. Castiguri intre 1.000 si 2.000 pe saptamana. Detalii la telefon; **2.000 L;** ☎0784.039.818/ 0726.449.876

2315. **Soferi** cu masina personala (nu mai veche de 15 ani) pentru colaborare pe firma in relatia cu Uber si Taxi Fy. Castiguri intre 1.000 si 2.000 pe saptamana. Detalii la telefon; **2.000 L;** ☎0784.039.818/ 0726.449.876

2316. **Soferi** cu masina personala in relatia cu Uber Romania pt. societate comerciala nu mai veche de 15 ani. http://partners.uber.com/i/y24ay98aue **2.000 L;** ☎0784.039.818/ 0726.449.876

2317. **Soferi** cu masina personala pentru UBER Romania. Castiguri intre 1.000-2.000 L pe saptamana. http://partners.uber.com/i/y24ay98aue **2.000 L;** ☎0784.039.818/ 0726.449.876

2318. **Soferi** cu masina personala, nu mai veche de 15 ani, pentru colaborare pe firma in relatia cu Uber. Castiguri intre 1.000 si 2.000 pe saptamana. Detalii la telefon, **2.000 L;** ☎0784.039.818/ 0726.449.876

2319. **Soferi** cu masina personala, nu mai veche de 15 ani, pentru colaborare pe firma in relatia cu Uber. Castiguri intre 1.000 si 2.000 pe saptamana. Detalii la telefon; http://partners.uber.com/i/y24ay98aue **3.000 L;** ☎0784.039.818/ 0726.449.876

2320. **Soferi** cu permis C+ E si CPC pentru curse in Europa. Detalii la: ☎0725.657.110 roxana.calin@transeuropeline.ro

2321. **Soferi** societate comerciala angajeaza soferi pentru transport si manipulare deseuri de carton, hartie si plastic. Candidatii ideali trebuie sa fie persoane serioase si de incredere. Str V. Cascadelor, sect 6; **1.800 L;** ☎0723.670.538

2322. **Soferi** autocamion categ. c+e si soferi Categ. B firma de constructii angajeaza soferi profesionisti categ. C+ E, soferi categ. B, in conditii bune de munca, cazare, salariu motivant. Pentru cei interesati sunati la tel; ☎0728.979.369 office@anduna.ro

2323. **Soferi** C+E curse interne tur-retur Bucuresti, se transporta marfa usoara la contract, camioane tandem 12 tone Euro 5 automate, conditii usoare de munca, salariu fix + diurna, angajam si din tara ☎0722.211.075

2324. **Soferi** cat B pentru distributie Bucuresti Salariu: 2135 ron net (cu indeplinirea indicatorilor de performanta) bonuri de masa de 315 ron/ luna, plata orelor suplimentare. Experienta minima in distributie: 2 ani. Disponibilitate la efort, ☎0733.232.364 office@digijobs.ro

2325. **Soferi** categoria B angajam pentru distributie in Bucuresti. Relatii la telefon; ☎0749.034.335

2326. **Soferi** categoria B pentru distributie in Bucuresti si in tara. Punct de lucru soseaua Viilor sector 5, pentru interviu va asteptam la adresa Str. Drumul Lunca Prutului nr. 75-79, sect. 3, Bucuresti **1.600 L;** ☎0785.298.902

2327. **Soferi** categoria B pentru firma distributie; ☎0723.737.939

2328. **Soferi categoria B pentru firma salubrizare, masina motomaturatoare stradal si pentru gunoiera, carnet de profesionisti; ☎021.316.16.61/ 0731.837.033**

2329. **Soferi** categoria B Jilava, Soseaua Giurgiului nr 5 Stericycle angajeaza soferi categ. B, oferim contract de munca nedeterminat, salariu la timp, bonuri de masa, bonusuri periodice. Persoanele interesate pot suna de l-v orele 9-17 la tel. ☎0757.088.583 andrei.feraru@srcl.com

2330. **Soferi** categoria B, Firma de publicitate angajeaza soferi, cu disponibilitate la deplasari in tara, pentru activitatea de panotaj-mobil. Nu exista limita de varsta, experienta e un avantaj CV-uri la mail. ☎0723.532.352 contact@mvcom.ro

2331. **Soferi** categoria B, C, E, societate de transport angajeaza pentru transport tur-retur Europa. Se ofera salariu motivant ☎0725.101.113 office@cremavic.ro

2332. **Soferi** categoria B. Societate comerciala angajeaza soferi categoria B pentru transport marfa alimentara; ☎0722.662.250

2333. **Soferi categoria C pt. societate comerciala sector 6. Informatii la tel. ☎0725.054.395/ 0722.662.250**

2334. **Soferi** categoria D, pentru cei din provincie asigur cazare; ☎0771.722.780

2335. **Soferi** catering, angajam soferi cu experienta pe sector 2. Se ofera masina, program flexibil, salariul incepe de la 1600 lei net, mai multe info la tel. ☎0765.544.496 info@lasafi.ro

2336. **Soferi** cu atestat, pentru companie taxi plan 24 h/zi, conditii avantajoase, masini dotate full ☎0762.008.075/ 021.424.06.75

2337. **Soferi** cu cat. B, C, plus atestat, salariu 3.000 - 3.500 Lei. Email: ecologicetoalete@yahoo.com

2338. **Soferi** cu masina personala pt. societate comerciala. Conditii de colaborare: masina sa nu fie mai veche de 15 ani, masina sa fie in 4 sau 5 usi, in cazierul auto si cel juridic. http://partners.uber.com/i/y24ay98aue **3.000 L;** ☎0784.039.818/ 0726.449.876

2339. **Soferi** in Germania, categoria B. Pentru detalii sunati la numar de tel. ☎004917663600615

2340. **Soferi** livratori pentru distributie. Se ofera contract de munca, salariu 2.000 Lei si bonusuri de realizare intre 200-400 Lei. Cerinte: permis cat. B **2.000 L;** ☎0769.779.707

2341. **Soferi** livratori si manipulant marfa angajam pentru firma de distributie; ☎0742.123.005 concretoffice@gmail.com

2342. **Soferi Livratori cu masina proprie pt. Wise Box, Companie multinationala din domeniul food delivery. Plata la curse in fiecare seara, se ofera salariu fix 1162 lei + 6 lei/comanda livrata + tips cu o medie lunara de 500-600 comenzi. CV la mail; ☎0747.815.440/ 0799.831.111 claudia.petre@wisebox.ro**

2343. **SOFERI LIVRATORI, WISE BOX FOOD DELIVERY, LOCATII IN TOATE ZONELE BUCURESTIULUI. SALARIUL 1.162 LEI NET+ PLATA LA CURSE CU MASINA PROPRIE 6 LEI/COMANDA, PE SCUTERUL FIRMEI 4 LEI/COMANDA (500-600 COMENZI /LUNA). CV LA MAIL. WWW.WBOX.RO; ☎0747.815.440/ 0799.831.111 CLAUDIA.PETRE@ WISEBOX.RO**

2344. **Soferi** masini noi 100 lei, masini noi de Bucuresti si Ilfov. Conditi avantajoase, bonusuri, masini 12/24 sau 24/24 h. 4 5 zile libere lunar. Aplicatie Clever. Skoda Octavia, Skoda Rapid, Renault Fluence, Renault Symbol. **100 L;** ☎0764.474.760

2345. **Soferi** pentru aplicatie online pe masini selecte, pentru detalii tel. **2.000 L;** ☎0784.039.818/ 0726.449.876

2346. **Soferi** pentru La Fantana, urgent compania La Fantana angajeaza urgent soferi cu categoria B pentru a livra bidoanele cu apa de 19L. Se ofera salariu 2.000 Lei + decontarea transportului. Detalii la numerele din anunt ☎0725.050.493 recrutare@lafantana.ro

2347. **Soferi** pentru masini select in relatia cu aplicatie online. Varsta minima: 22 de ani. Permis de conducere (de minimum 2 ani) **2.000 L;** ☎0784.039.818/ 0726.449.876

2348. **Soferi** pentru transport de marfa posesori de permis categoria CE + ADR pentru transporturi de marfa (prelata) pe teritoriul Germaniei. Cerinte: permis categoriile C + E,atestat marfa si card tahograf, cazier judiciar oferim: contract german, salariu 1850 brut +100 pentru posesorii de ADRDiurna de 24 Euro (net) pentru fiecare zi in care va aflati la munca, inclusiv pentru weekend.21 de zile de concediu anual platite.Costurile pentru reinnoirea atestatului ADR vor fi suportata de catre angajator.Dispecerat in Limba romana,asigurare de sanatate pe teritoriul Germaniei,asigurare socialaAsteptam CV-ul dvs la adresa de e-mail sau WatsApp ☎004917618677757/ 004956059488704 bewerbung@ullrich-gruppe.de

2349. **Soferi** permis cat. B, Sofer permis categoria B, minim 3 ani experienta camioneta de 4,50 m lungime, persoane punctuale, responsabile, cu spirit de echipa, carte de munca, salariu atractiv. Va rugam sunati dupa ora 17:00, ☎0722.393.476 vasiletimis@yahoo.com

2350. **So

LOCURI DE MUNCĂ

2388. **Spalator** auto cu experienta salariu atractiv plus comision 20%, zona Salajan, Statuie Nicolae Grigorescu, Spalatoria Auto Smart, ☎0766.309.126

2389. **Spalator** auto cu experienta salariu brut 4132 Ron, salariu net 2800 Ron. Salariu net cuprinde: 2385 Ron in cont, 315 Ron bonuri de masa, 100 Ron bonus de Paste si Craciun **4.132 L;** ☎0733.822.822 contact@transparentresidence.com

2390. **Spalator** auto cu experienta, zona Auchan Militari salariu brut 3961 ron, salariu net 2700 ron. Salariu net cuprinde: 2.285 ron in cont, 315 ron bonuri de masa, 100 ron bonus de Paste si Craciun, **3.961 L;** ☎0733.822.822 contact@transparentresidence.com

2391. **Spalator** auto zona Nicolae Grigorescu, cu experienta, salariu 50 lei/zi carte de munca, comisioane, langa metrou Nicolae Grigorescu. Seriozitate maxima. **1.400 L;** ☎0723.340.157 vulpeionut74@yahoo.com

2392. **Spalator** auto, cerinte: experienta, buletin valabil, cazier curat. Locatie: sos. Chitilei nr. 28, sector 1; ☎0763.814.162/ 0772.169.009 office.kausar@gmail.com

2393. **Spalator** auto, Spalatoria auto MR. Wash este in cautare de 2 colegi pentru pozitia de spalator auto. Oferim salariu 1200 Lei net + bonus pentru masinile de contract. Locatia: Bd Expozitiei (in spatele Autoerebus) ☎0725.271.135 info@mrwash.ro

2394. **Spalator** auto, sector 2, Barbu Vacarescu Spalatoria Perfect Car Cleaning, angajeaza spalator auto calificat sau necalificat, salariu fix 1300, plus comision 30%, str. Gheorghe Titeica, Nr. 174, Bucuresti. www.perfectcarcleaning.ro; **1.300 L;** ☎0748.947.644 contact@perfectcarcleaning.ro

2395. **Spalator** auto, sector 2, Barbu Vacarescu, Spalatoria Perfect Car Cleaning, angajeaza spalator auto calificat sau necalificat, salariu fix 1300, plus comision 30%, str. Gheorghe Titeica, Nr. 174, Bucuresti. www.perfectcarcleaning.ro; **1.300 L;** ☎0748.947.644 contact@perfectcarcleaning.ro

2396. **Spalator** auto, zona Muncii, Spalatorie auto, super vad, langa Mc Donalds Morarilor, angajeaza spalatori auto cu experienta. Basarabia nr. 89 sector 2. Detalii la spalatorie ☎0722.537.203

2397. **Spalator** auto. Salariu atractiv, program bun, comision 50%. ☎0724.054.511

2398. **Spalator** covoare Cautam personal pentru spalatorie covoare, conditii de munca moderne, salariu motivant bazat pe performanta, program de zi, usor flexibil, pentru comunele invecinate decontam transport. ☎0728.269.414 raluca.negara@totalwash.ro

2399. **Spalator** cu experienta, salariu 1.200 lei, comisioane, zona Drumul Taberei, program bun; ☎0734.699.255

2400. **Spalator** de vase Hotel Rin Central Angajam personal pentru spalat vesela, tacamuri, pahare; curatat cuptoare, curatenie in bucatarie si cantina. Cautam persoane muncitoare, disponibile pentru ture de zi si noapte ☎0731.111.164 resurseumane@rinhotels.ro

2401. **Spalator** geamuri/parbrize benzinarie Benzinaria MOL, langa aeroportul Otopeni, angajam spalator geamuri/parbrize; ☎0722.476.936 roxanapopescu1974@yahoo.com

2402. **Spalator** vase Restaurant Pub Centrul Vechi Bucuresti, angajam spalator vase si curatenie. Program 2/2. Salariu motivant, conditii atractive. Contact: 0756 110 085, interval orar: 11:00 - 19:00; Ruxandra@jackspub.ro

2403. **Spalator** vase restaurant situat ultracentral in Bucuresti angajeaza om pentru spalat vase, program 8 ore/zi. Salariu fix 2000 lei/luna; **2.000 L;** ☎0731.470.850

2404. **Spalator** vase / femeie la vase angajam femeie la vase pentru restaurant zona Universitate, program 2 zile lucrate / zile libere, salariu atractiv. Cerinte: serioasa, punctuala, muncitoare. Alte detalii se discuta la interviu; ☎0728.443.300

2405. **Spalator** vase mari Autoservire, zona Foisor, sector 2, angajeaza femeie pentru spalator vase mari. Program luni-vineri. Rog seriozitate. Relatii la tel.; ☎0722.201.802

2406. **Spalator** vase pt. JW Marriott Bucharest Grand Hotel. Persoana energica, flexibila, motivata; Flexibilitatea in ceea ce priveste programul in ture (AM, PM si noapte). Vei gasi la noi: o echipa care te va ajuta pas cu pas; contract de munca pe perioada nedeterminata; flexibilitate in program (program in ture); conditii de munca exceptionale; posibilitati de promovare; bonuri de masa; servicii medicale gratuite. ☎021.403.19.94

2407. **Spalator** vase si personal curatenie Restaurantul Hard Rock Cafe angajeaza: spalator vase si personal curatenie. Program: 8 ore/zi, 5 zile/ saptamana. Beneficii: se asigura zilnic masa de personal. Detalii la tel. ☎0751.190.479/ 0751.190.483 eliza.bourceanu@hardrockcafe.ro

2408. **Spalator** vase, debarasare, cantina self service, Pipera, angajeaza lucratori curatenie: spalator vase mari, debarasator vesela. Experienta in domeniu constituie in avantaj. Se ofera: salariu, bonuri masa, masa calda, prime. ☎0742.668.259 mihai.samson85@yahoo.com

2409. **Spalatoreasa,** calcatoreasa spalatorie haine Cautam spalatorese, calcatorese pentru spalatorie haine situata in Otopeni, Ilfov. Carte de munca, salariu motivant, mediu de lucru placut, prietenos in cadrul unei echipe tinere si entuziaste; ☎0728.269.414 raluca.negara@totalwash.ro

2410. **Spalatori** auto cu experienta, salariu 1.300 lei sau 1.040+ comision; ☎0744.377.851

2411. **Spalatori** auto cu sau fara experienta, baieti sau fete, cazare gratuita, comision polis si curatat tapiterie, sector 5; ☎0744.657.330 la_gill_64@yahoo.com

2412. **SPALATORI AUTO CU/ FARA EXPERIENTA, CORECTI, SERIOSI PENTRU SPALATORIE AUTO. CARTE DE MUNCA, CAZARE GRATIS (RULOTA). SALARIU 1.200-1.600 RON. MAI MULTE DETALII LA: ☎0723.069.753**

2413. **Spalatori** auto pentru spalatorie auto zona Colentina, salariu bun; ☎0723.581.680

2414. **Spalatori** auto cu experienta in zona centrala, vad format de 5 ani, cu experienta, aspect fizic decent, fara cazier, seriosi, conditii de munca decente, echipament lucru, cu plata la zi sau salariu lunar 1500 lei, **1.500 L;** ☎0722.857.660 Malutiservcompany@yahoo.com

2415. **Spalatori** auto cu experienta, doar femei, sau cupluri, cazare in conditii decente, dus, tv, internet, ac, gratis. ☎0761.434.105

2416. **Spalatori** auto, spalatorie auto angajeaza cu experienta, conditii foarte bune de lucru, contract de munca si salariu. Zona cu vad foarte bun si comisioane mari zilnic, zona Mall Vitan; ☎0725.244.400 alex.corcioveanu@yahoo.com

2417. **Spalatoria Red Wash angajeaza spalatori auto, carte de munca, comision, conditii civilizate de munca, zona Trafic Greu, Liberty Center, salariu 1.900 L; ☎0726.483.884**

2418. **Spalatorie** textile cauta personal. Investitie austriaca angajeaza persoane serioase, indemanatice si cu disponibilitate pentru munca fizica usoara. Oferim conditii financiare avantajoase. Zona Militari. Daca v-am starnit interesul, va rugam sa ne contactati la urmatorul numar de telefon: ☎0728.225.655

2419. **Spartan,** vrei sa te alaturi echipei Spartan. Daca vrei sa te alaturi echipei Spartan posturile disponibile sunt: preparatorfata), casier fata), taietor carne rotisata baiat) experienta constituie avantaj; pizzar, brutar, patiser **1.800 L;** ☎0746.204.204 recrutare@rerum.ro

2420. **Specialist** electrician pentru firma instalatii Angajam specialist electrician-instalare/ service instalatii electrice si automatizare. Salariu motivant- functie de nivel specializare. Angajam si debutanti in vederea calificarii in aceasta meserie, **2.800 L;** ☎0749.010.007 e_raducan@yahoo.com

2421. **Specialist** instalator pentru firma instalati Angajam specialist instalator-montaj instalatii termice si sanitare. Salariu motivant in functie de nivel specializare. Angajam si debutanti in vederea calificarii in aceasta meserie, **2.800 L;** ☎0749.010.007 e_raducan@yahoo.com

2422. **Specialist** marketing/online content ne marim echipa! Cautam un coleg sau o colega dinamic/a, sociabil/a si pasionat/a de social media cu experienta in promovare online si administrare website content. Trimite CV-ul tau detaliat; ☎0765.640.271 hr@studio-27.ro

2423. **Specialist** SSM, evaluator SSM Angajam personal pentru postul de consultant SSM. Cerinte: minim specialist SSM, curs evaluator de risc SSM, curs cadru tehnic PSI optional, cunostinte utilizare calculator/ mail, engleza, **800 €;** hr.forte@gmail.com

2424. **Specialisti** climatizare pentru firma climatizare Angajam specialisti claimatizare- instalare si service sisteme multisplit si VRV/VRF. Salariu motivant-in functie de nivel specializare. Angajam si debutanti in vederea calificarii in aceasta meserie, **2.800 L;** ☎0749.010.007 e_raducan@yahoo.com

2425. **Specialisti curenti slabi cu experienta: aer conditionat, video si efractie, telecomunicatii, salariu atractiv; ☎0722.376.593**

2426. **Splator** auto pentru spalatorie cu vad, baza de in sectorul 4. Program avantios, bonusuri si comisioane atractive. ☎0762.361.478 btc_carwash@yahoo.com

2427. **Springtime restaurant fast-food angajeaza: personal preparare-servire, ajutor bucatar, operator curatenie. Oferim: salariu brut 2000 lei;tichete de masa; bonusuri, contract de munca pe perioada nedeterminata. CV la e-mail. Informatii la tel. ☎0752.097.890 resurseumane@springtime.ro**

2428. **SprintMobile** USA isi mareste echipa de customer service. Recruteaza operatoare customer service pentru limba engleza (nivel mediu). Program in ture, 7 h.zi, salarul net 2.400 lei, bonus performanta; ☎0737.161.111 hr@sprintmobile.ro

2429. **Spriter** Fabrica de preparate traditionale din carne angajeaza spriter. Oferim salariu atractiv, asigurăm 1 masa si decont transport. Pentru persoanele din alte localitati asiguram cazare si masa. ☎0727.857.390 resurseumane@prodafum.ro

2430. **Stilist** protezist manichiurista cu experienta Sublime Nails, salon dedicat decat procedurilor de manichiura/ pedichiura, angajeaza personal calificat pentru mani/ pedi clasica, oja semipermanenta, gel.Rog si ofer seriozitate, ☎0761.325.145/ 0755.025.081 Monica.ionescuniculescu@gmail.com

2431. **Stivuitorist** angajam stivuitorist depozit pal in zona Colentina.Telefon; ☎0731.038.195 florin-ivan@all-design.ro

2432. **Stivuitorist** pentru statia de sortare a deseurilor Glina. Relatii zilnic intre orele 09-17 de L-V. Calificarea de mecanic utilaj constituie un avantaj. **3.300 L;** ☎0744.324.268 comagrab@yahoo.com

2433. **Stivuitorist** Sindrilita conducerea stivuitoarelor (electric/ diesel). Necesar autorizatie. Oferim masa calda in fiecare zi / 2 mese calde pe zi pentru angajatii din provincie oferim si cazare. Salariu 2.500 Lei /prima luna, **2.500 L;** ☎0725.333.503/ 0725.333.503

2434. **Stivuitorist,** angajam personal pentru postul de stivuitorist in depozit. Beneficii: bonuri de masa, prime sarbatori. ☎0723.217.770/ 0751.250.245 sigmaprest_logistics@yahoo.com

2435. **Stivuitorist,** Baduc SA angajeaza macaragiu pentru depozitul din Popesti - Leordeni; ☎0745.101.251 liliana.constantin@baduc.ro

2436. **Stivuitoristi cu atestat, bonuri de masa (15.09 lei/ bon). Societate comerciala angajeaza, 1.800 L; ☎0753.070.408**

2437. **Stivuitoristi** salariu 2200 ron net +bonuri de masa 12 ron/zi lucrata +al 13 salariu + asigurare medicala privataProgram: L-V, in 3 schimburi: 06.30-15.00, 14.30-23.00, 22.30-07.00, ore suplimentare platite dublu; ☎0733.232.364 office@digijobs.ro

★★★★★★★★★★★★★★★★★★★

2441. **STRUNGAR. FIRMA DE PRODUCTIE INDUSTRIALA BUCURESTI ANGAJEAZA STRUNGAR CALIFICAT PE STRUNG PARALEL CLASIC. CONDITII DE MUNCA SI SALARIZARE FOARTE BUNE. INFORMATII LA: ☎0723.323.168**

★★★★★★★★★★★★★★★★★★★

2438. **Stivuitoristi** in Bucuresti, Fabrica de tigari, aproape de metrou si alte mijloace de transport. Conditii foarte bune de munca; ☎021.231.52.00

2439. **Stivuitoristi** si manipulanti marfa, sector 6 salariu net 1.500-2.000 Ron, bonuri de masa. program 8 ore in schimburi. Perioada nedeterminata. Locatie sector 6/ Militari. Detalii la telefon **2.000 L;** ☎0737.814.574 resurseumane.cosmin@gmail.com

2440. **Stivuitoristi.** Angajez stivuitoristi in Bucuresti pentru fabrica de tigari, aproape de metrou si alte mijloace de transport. Conditii foarte bune de munca. ☎021.231.52.00

2442. **Sudor** angajam sudor, zona centrala (langa Hala Traian). Salariu motivant, contract de munca, plata ore suplimentare; ☎0764.470.653

2443. **Sudor** pentru atelier confectii metalice. Relatii la: ☎0756.485.420

2444. **Sudor** arcaerist, craituitor cu proba de lucru, pentru Bucuresti, sector 4. Relatii la telefon ☎0734.735.067/ 0734.735.066

2445. **Sudor** electric. Angajam sudor-lacatus 2 in1, sudura electrica cu electrozi, conf. metal. usoare, punct de lucru Otopeni, str. Libertatii nr. 8, punct reper floraria Garden Plaza, statie autobuz ICSIT-MUA, oferim cazare, **3.500 L;** ☎0724.545.953

2446. **Sudor** lacatus confectii metalice usoare, pentru atelier confectii metalice in zona Bucurestii Noi. Salriu motivant, tichete masa, prime de sarbatori, program L-V 07-16; **2.500 L;** ☎+40731005008/ +40731005008 mitmetall@yahoo.com

2447. **Sudor** si lacatus mecanic montator angajeaza firma EFD Induction din comuna Vidra, Ilfov. Conditii excelente. Interior 105. ☎021.332.19.48

2448. **Sudor** tig si lacatus confectii metalice, atelier situat in Bucuresti sector 3 angajam sudor Tig si lacatus confectii metalice. Executam mobilier inox, tamplarie metalica inox. Se sudeaza teava, tabla cu pereti subtiri cu si fara adaos ☎0744.654.339 raduiulianghita@yahoo.com

2449. **Sudor,** slefuitor, lacatus, esti o persoana care iti cauti de lucru in cadrul unei firme unde sa fii respectat, suna-ne daca iti doresti stabilitate financiara pentru tine si familia ta ☎0752.539.138 alin.crintea@gmail.com

2450. **Sudori** ISCIR, OI/Autogen, instalatii gaze. Contract de munca, bonus-uri. Program: 8 - 16, l-v. Lucrari in Bucuresti si zonele limitrofe. Rog seriozitate. Exclus aventurierii. ☎0744.451.043 florica12330@yahoo.com

2451. **Sudori** CO2, Mig-Mag, pentru fabrica de confectii metalice, relatii la tel. ☎0724.206.109

2452. **Sudori** CO2, lacatusi Societate producatoare de structuri metalice angajeaza lacatusi si sudori CO2 pentru fabrica din Faur Poarta 4, sector 3; ☎021.345.26.23 vanzari@structurimetalice.ro

2453. **Sudori** in argon, urgent, efectueaza lucrari de sudura in argon a structurilor si subansamblelor metalice realizeaza operatii de sudura ale echipamentelor industriale produse de societate (tancuri de stocare, vase, etc). ☎0752.090.192 daniela.stefan@valmix.ro

2454. **Sudori** mig mag si tig, pentru firma cu domeniul de activitate confectii metalice. Sediul in sat. Rudeni Jud. Ilfov. Pentru mai multe detalii contactati-ne la nr de telefon sau adresa de mail ☎0730.094.441/ 0724.364.406 alin.it@csc-transmetal.com

2455. **Sudori** mig-mag Firma cu punct de lucru in Voluntari (langa soseaua centura Bucuresti) angajam sudori Mig Mag, cu experienta in confectii metalice. 700 euro net,si lacatusi confectii metalice salariu 600 euro net ☎0745.041.992 emilgagiu@yahoo.com

★★★★★★★★★★★★★★★★★★★

2456. **SUDORI MIG-MAG SI LACATUSI MECANICI CONFECTII METALICE PENTRU FIRMA DE PRODUCTIE INDUSTRIALA BUCURESTI. CONDITII DE MUNCA SI SALARIZARE FOARTE BUNE; ☎0723.551.430**

★★★★★★★★★★★★★★★★★★★

2457. **Sudori** si lacatusi companie confectii metalice angajeaza sudori si lacatusi. Se lucreaza la ateliere in Giurgiu si Bucuresti si pe santiere. Salarii foarte bune. Se cere seriozitate si corectitudine. ☎0730.466.836 alexandramineea@yahoo.com

2458. **Sudori** si lacatusi, angajam confectioneri mecanici sudori si lacatusi mecanici. Se asigura cazare si plata avantajoasa. Mai multe detalii la numerele; **2.500 L;** ☎0724.043.691/ 0728.101.352/ 0728.101.357 tufisimarianviorel@yahoo.com

2459. **Sudori** TIG/WIG teava otel si aluminiu. Cerinte: citire desen tehnic. Program 8.00 - 16.30 luni-vineri. Locatia Popesti-Leordeni. Beneficii: transport+masa calda. ☎031.429.81.17 office@a1-recruitment.ro

2460. **Sudori,** Societatea Tab Construct angajeaza sudori cu experienta. Salariu motivant. ☎0751.306.307 tabconstruct@yahoo.com

2461. **Sudori,** instalatori, muncitori necalificati pentru firma instalatii; ☎0722.274.039

2462. **Sudori,** lacatusi, dulgheri, muncitori Firma de constructii metalice Metal Complex cu sediul in Otopeni, Ilfov angajeaza: sudori, lacatusi, mecanici, dulgheri si muncitori necalificati sau proaspat absolventi. Salariu motivant; ☎0721.617.118 alecsandru.andrei@gmail.com

2463. **Supervizor** firma de curatenie angajam persoana dinamica, cunostinte operare calculator, permis cat. B, pentru supravegherea personalului de curatenie si a locatiilor unde se efectueaza serviciile de curatenie. **2.100 L;** ☎0751.127.227 contact@conexclean.ro

2464. **Supraveghere/paza** (interior) maket, ture 12/24, zona Colentina, conditii foarte bune, **1.600 L;** ☎0727.900.690

2465. **Supraveghetoare copii (fete) pentru loc de joaca pentru copii (interior), persoane vesele, amabile, atente cu copiii, preferabil zonele Titan, Pantelimon; ☎0722.722.891**

2466. **Supraveghetor** sala de jocuri, sala de jocuri Maximus angajeaza fete pentru postul de supraveghetor sala de jocuri cu/fara experienta. Oferim program flexibil, salariu atractiv, mediu de lucru placut, punct de lucru zona Piata Romana, ☎0747.089.483 enescu.aurum@gmail.com

2467. **Supraveghetor.** Angajam supraveghetor echipa curatenie, spatii comerciale, tura zi /noapte, locatie fixa. Relatii la tel. ☎0786.102.017

2468. **Taietor** bandzic pentru Fabrica de Confectii textile, salariu si tichete de masa, mediu de lucru placut, zona Vilior. ☎021.424.62.93

2469. **Taietor,** legatorese, operator tipar digital editura si tipografie sector 4, angajeaza: taietor ghilotina, legatorese, operator tipar digital, CV la email, relatii suplimentare la tel: ☎0722.529.058/ 0722.807.748 office@unicart.ro

2470. **Talpuitor** manual Atelier productie incaltaminte barbateasca zona Vilior angajeaza talpuitor manual cu experienta; ☎0723.248.494

2471. **TAMPLAR cu experienta, PAL melaminat, atelier zona Clinceni, angajez; ☎0724.238.773**

2472. **Tamplar** fabrica de mobila cu sediul in Bucuresti, angajeaza tamplari cu experienta in domeniul mobilei. Programul de lucru este de luni pana vineri, salariu 2400 lei; **2.400 L;** ☎0741.252.523 angela.anason@yahoo.com

2473. **Tamplar** pentru activitate productie si montaj mobilier la comanda. Posibilitate promovare functie sef atelier. Se ofera salariu foarte bun, in functie si de competenta, 2.500 - 3.000 ron; ☎0721.238.957 office@mobiladebucatarie.eu

2474. **Tamplar cu experienta PAL melaminat angajam, punct de lucru zona Ghencea; ☎0748.300.400**

2475. **Tamplar** cu experienta la circular, masina de gaurit multiplu, muncitori necalificati pentru mobilier din PAL si MDF. Salariu avantajos. Bucuresti, zona Vilior, sos. Trafic Greu. ☎0744.318.750

2476. **Tamplar cu experienta, montaj mobilier PAL melaminat, in zona Clinceni. Salariul in functie de performanta; ☎0724.238.773**

2477. **Tamplar** lemn masiv Companie cu domeniul de activitate prelucrare lemn, angajez tamplar. Post stabil, full time. Salariu atractiv fix, procent din comenzi, ☎0732.122.640

2478. **Tamplar montator, vopsitor, cunostinte minime, experienta, dornic sa invete, angajam urgent; ☎0722.351.441**

2479. **TAMPLAR PAL, ZONA FUNDENI, 3.500 L; ☎0735.887.402**

2480. **Tamplar pentru mobila la comanda. Program fix, 2 sambete libere. Vin taiate si cantuite. Carte de munca, sector 5, salariu 3.000 L; ☎0762.771.459/ 0721.343.380**

2481. **Tamplar** universal, slefuitor lemn masiv pt. atelier tamplarie zona Colentina. Carte de munca, program 8 ore, luni-vineri, salariu saptamanal **2.000 L;** ☎0740.229.920 bogdanconstantinescu25@gmail.com

2482. **Tamplar.** Angajam urgent tamplar aluminiu si PVC, cu sau fara experienta; ☎0723.674.402

2483. **Tamplari** in pal, fabrica de mobila angajeaza personal cu experienta in productie mobila la comanda din PAL si MDF. Lucru la banc, scule profesionale, schite 3D cu toate de executie, feronerie Blum si Hafele, ☎0786.194.467 victoriarusu@datrimex.ro

2484. **Tamplari** PAL/ montatori mobila pt. Firma productie mobilier la comanda (Bucuresti, zona Vitan). Cerinte: persoane muncitoare, experienta in domeniu, disponibilitate la lucru program prelungit. Oferim: salariu fix, bonus lunar in functie de performante, tichete de masa, plata orelor suplimentare, decontare transport RATB si Metrorex. ☎0723.667.880

2485. **Tampografist/** tampografista. Tempera Advertising angajeaza in conditii excelente de munca tampografist / tampografista, cu experienta ! ☎0722.402.080 office@tempera.ro

2486. **TANAR fara experienta pentru atelier productie mobila, zona Clinceni; ☎0724.387.773**

2487. **Tanar** absolvent de liceu angajez pentru postul de ajutor instalator la blocuri noi Bucuresti. Program de la 8-17:00 de luni pana vineri. Carte de munca. Salariul creste in func?ie de performante. Rog seriozitate. **2.000 L;** ☎0722.692.595/ 0736.580.729 smginstal@yahoo.com

2488. **Tanar fara experienta pentru atelier tamplarie angajam, zona Clinceni. Specializare la locul de munca. Cerinte: disponibilitate pentru munca in echipa, indemanare, seriozitate. Contact: ☎0724.238.773**

2489. **Tanar** fara experienta, pentru atelier productie mobilier, in zona Clinceni. Calificarea se face la locul de munca, salariul in functie de performanta; ☎0724.238.773

2490. **Tapiter** Fabrica de mobila, cu sediul in Bucuresti angajeaza tapiter cu experienta in domeniu. Programul de lucru este de luni pana vineri, salariu 2400 lei. **2.400 L;** ☎0741.252.523 angela.anason@yahoo.com

2491. **Tapiter,** croitoreasa pentru canapele angajam tapiter, croitoreasa/croitor cu experienta pentru produc?ie de canapele. Salariu motivant, contract de munca full time, transport; ☎0723.151.750 contact@fabricademobila.ro

2492. **Taxi.** Inchiriem licente taxi valabile Bucuresti -Ilfov 2021, eventual asiguram si reparatiile masinii dvs., **900 L;** ☎0753.200.780/ 0785.787.878

2493. **Te** invitam in Echipa Magic Tei ca sa fie cat mai bine pentru tine, am inversat rolurile: tu ne spui ce program si ce salariu iti doresti, iar noi gasim solutia perfecta, cat ai zice: "Tei"! Aplica chiar acum: https://goo.gl/ATrJRm **2.000 L;** ☎0786.138.262 office@saloanelemagic.ro

2494. **Tehnician** de mentenanta, tamplar, Pipera Angajam tamplar cu experienta pentru un parc de cladiri de birouri in Pipera (Novo Parc). Program lu-vi 8 h/zi: 8:30-17:00, salariu fix platit la timp, bonusuri, tichete 15 lei/zi, abonament medical. **1.700 L;** ☎0756.040.651 alexandra.popescu94@genesisproperty.net

2495. **Tehnician** dentar cu studii terminate pt. turnat modele si formare ceramica, preferabil baiat, laborator modern, colectiv tanar, zona Unirii, cu simt de raspundere, progresare si motivat sa munceasca ☎0732.457.875

2496. **Tehnician** dentar incepator pt ceramica si modele cu studiile terminate, laborator modern, colectiv tanar, motivat sa munceasca. Rog seriozitate, ☎0732.457.875

2497. **Tehnician** geometrie roti 3 d angajam tehnician geometrie roti 3d salariu 3000 lei, zona Dedeman Palady, metrou Anghel Saligny, ☎0722.653.393

2498. **Tehnician** instalator/electrician, hotel Caro, Barbu Vacarescu 164A, sector 2, angajeaza maistru/tehnician instalator. Relatii la tel sau CV pe adresa: hr@carohotel.ro ☎021.208.61.21 hr@carohotel.ro

2499. **Tehnician** interfoane si/sau sisteme alarma. Reprezinta un avantaj experienta ca si conducator auto categoria B in Bucuresti. ☎021.335.84.20/ 0722.307.333 angajari@aba.ro www.abasecurity.ro

2500. **Tehnician Maseur / Kinetoterapeut femeie) Terapeut maseur (femeie) pentru realizarea masajului anticelulitic, relaxare si dermocell. ☎0721.283.599 office@ladieswellness.ro**

2501. **Tehnician** mentenanta, electrician pentru Hotel in Bucuresti, sector 6, salariu, tichete masa, sporuri (1800-2300 net). Asigurare medicala, mediu de lucru stabil. ☎0766.741.053 office@hrdaily.ro

2502. **Tehnician** ofertare, companie cu sediul in Sat. Rudeni Jud. Ilfov cu profil de confectii metalice de precizie angajeaza personal de ofertare. Cunostinte necesare desen tehnic + Microsoft Office. Detalii mail/ tel., ☎0730.094.441/ 0724.364.406 alin.it@csc-transmetal.com

2503. **Tehnician** pentru sisteme de detectie, supraveghere conditii: studii medii de profil electronica, electrotehnica, telecomunicatii sau cunostinte in domeniul electronicii; vechime minimum 1 an in domeniul sistemelor tehnice de alarma impotriva efractiei ☎021.323.54.69 bronec@bronec.ro

2504. **Tehnician** service, Popesti Leordeni angajam full time tehnician service pentru aparate cafea, locatie Popesti Leordeni. Inclinatii tehnice, nu se cere experienta! Program l-v 8 - 17, personal tanar. Salariu negociabil. **2.000 L;** ☎0724.664.097 irina.boscu@gmail.com

2505. **Tehnician** sisteme de securiate IT&C retele de date Tehnicieni pentru intretinere si montaj instalatii curenti slabi, alarmare incendiu, retele de date, IT&C, videointerfonie, control acces, efractie si sisteme de supraveghere. Minim 3000 lei. **3.000 L;** contact@clasis.ro

2506. **Tehnician** sisteme de securitate angajam tehnicieni pentru executie instalatii de curenti slabi, sisteme de alarm?, retele voce date, sisteme de interfonie ?i videointerfonie, control acces, sisteme de supraveghere video; **2.500 L;** ☎0764.237.743/ 0764.237.744 yannis_art_design@yahoo.com

2507. **Tehnician** sisteme securitate cu calificare si experienta, permis auto cat. B, studii medii, responsabil si serios. Oferim telefon, laptop si autoturism de serviciu. **3.500 L;** ☎0722.242.522 marketing@starc.ro

2508. **Tehnician** telecomunicatii fibra optica (FTTH), companie de telecomunicatii angajeaza personal calificat pentru realizare lucrari fibra optica FTTH. Se ofera auto, carte de munca, asigurare, salariu net de la 1.800-2500 lei in functie de experienta **2.500 L;** ☎0764.237.744/ 0764.237.743 yannis_art_design@yahoo.com

2509. **Tehnician** telecomunicatii, cu sau fara experienta, obligatoriu masina personala, salariu motivant intre 2.500 - 3.500 Lei, decont combustibil, suntem parteneri UPC Romania ☎0763.313.959 bga.aservice@gmail.com

2510. **Tehnician** turbine eoliene executa mentenanta programata a echipamentelor din turbinele eoliene in conformitate cu manualul producatorului de echipament; executa activitati la inaltime prin proceduri de alpinism utilitar ☎0730.072.645 daniela.nedelea@optimum-solutions.ro

2511. **Tehnician** vanzari companie multinationala angajeaza tehnician vanzari cu experienta. Cerinte: experienta in vanzari, calificare in domeniul electric, permis de conducere categoria B. CV la: ☎031.805.87.03 angajari.tehnic@gmail.com

2512. **Tehnician,** desenator tehnic Autocad cu experienta in proiectare constructii civile. Este necesarea cunoasterea programului AutoCAD. Fara limita de varsta. Program flexibil, pachet salarial atractiv. ☎0723.425.808/ 0722.660.806 office@1design.ro, officeods@yahoo.com

2513. **Tehnician,** inginer mecanic Studii de specialitate. Experienta minim 3 ani. Cunostinte de automatizare. Limba engleza. Operare PC. Producator de cosmetice, in Bucuresti - zona Berceni. Program 2 schimburi. Salariu motivant. ☎0752.131.581/ 021.460.82.01 contact@papillon.ro

2514. **Tehnician,** inginer sisteme securitate pentru compania VP Sistem, tehnicieni telecomunicatii/sisteme de securitate sau minim experienta in cablare. Salariu avantajos, comision. Bucuresti, zona Domenii; ☎0741.019.527 info@vpsistem.ro

2515. **Tehniciana** masaj terapeutic cu experienta. Centrul aiMasaj angajeaza tehniciana maseuza cu experienta, cu atestat tehnician maseur, cunoscatoare de tehnici variate de masaj. Program flexibil. Salariu fix + bonusuri; ☎0742.689.685 contact@aimasaj.ro

2516. **Tehnicieni curenti slabi. Societate specializata in instalatii electrice, angajam electrician cu sau fara experienta.Autorizarea nu este obligatorie.Se ofera salariu motivant, in functie de experienta. 3.500 L; ☎0724.214.592 ana.serban@i-engineering.ro**

2517. **Tehnicieni** de mentenanta electricieni, instalatori pentru Cladiri birouri in Bucuresti, sector 1 si sector 6, salariu, tichete masa, sporuri (2000-2600 net)asigurare medicala, mediu de lucru stabil. ☎0766.741.053 office@hrdaily.ro

2518. **Tehnicieni mentenanta pentru echipa mobila, electricieni, instalatori, frigotehnisti, pentru intretinere instalatii sanitare si electrice, in sedii banci si cladiri birouri, posesor pemis auto, Bucuresti. ☎0733.733.178/ 021.326.79.79**

2519. **Tehnicieni** sisteme securitate fara experienta, permis auto cat. B; **2.000 L;** ☎0722.242.522 marketing@starc.ro

2520. **Testari produse cosmetice. Cautam doamne si domni, cu varsta cuprinsa intre 18-70 ani. Venit suplimentar garantat si program flexibil. Pentru mai multe informatii apelati: 0317.181.182. WhatsApp: 0730.092.461 ☎0720.789.940/ 0737.394.050**

2521. **Tinere** 18+ fara experienta angajam tinere dornice de castiguri substantiale rapid pentru masaj somatic; relaxare; erotic; strict masaj; program flexibil; conditii avantajoase si castiguri garantate; 3 locatii cu vechime; **6.000 L;** ☎0760.109.080 hr@premiumentertainment.ro

2522. **Tineri** fara experienta pentru pozitia de picol, pentru restaurantul Nor cel mai inalt restaurant din Romania. Program flexibil, salariu motivant, bonusuri, masa asigurata. Detalii la numarul de telefon, ☎0731.322.472 resurse.umane@stadio.ro

2523. **Tineri** finisori pentru constructii gleturi, zugraveli, gips carton, placari polistiren si vopsea decorativa **150 L;** ☎0723.066.233 mariusdavid835@yahoo.com

2524. **Tinichigii** industrialii, izolatori si muncitori Firma de izolatii din Bucuresti angajeaza tinichigii industriali confectie si montaj, izolatorii vata si armaflex, muncitorii necalificati. Salariu 2500-3000 net, decontare transport, carte de munca, cazare, ☎0732.638.117/ 0731.369.991 izolatiitehnice@gmail.com

2525. **Tinichigiu** angajam tinichigiu auto cu experienta, oferim salariu atractin+comision; **2.500 L;** ☎0765.000.200 contact@cafyjr.ro

2526. **Tinichigiu** auto angajam tinichigiu auto cu experienta. Salariu fix intre 3500 si 4500. Autotehnic Service - Intersectia Aparatorii Patriei; ☎0721.667.950 office@autotehnic.net

2527. **Tinichigiu** auto service auto multimarca sectorul 2, angajam tinichigiu cu experienta. Cerinte: executa lucrarile de tinichigerie; demoneaza/monteaza autoturisme. ☎0724.756.215

2528. **Tinichigiu** auto, in sectorul 5; ☎0744.670.480

2529. **Tinichigiu** auto, vopsitori auto cu experienta, salariu atractiv, urgent, Buc. 2500-4000. **4.000 L;** ☎0761.025.337 autototal.complet@gmail.com

2530. **Tinichigiu** carosier calificare profesionala si experienta in executarea de lucrari de pregatire pentru vopsire autoturisme. Asiguram transportul cu auto firma din Bucuresti. Salariu negociabil ☎0771.016.760/ 0769.881.101 office@smart-tehnic.ro

2531. **Tinichigiu** si pregatitor-vopsitor cu experienta, pentru service multimarca din sectorul 2. Se ofera salarizare atractiva; ☎0724.756.215

2532. **Tip** Top- angajeaza vanzatoare pt. locatiile din Pantelimon, Colentina, Obor, Tineretului, Giurgiului. Salariul 1650 lei net + 145 lei bonuri de masa, **1.800 L;** ☎0732.672.654

2533. **Trainer** pentru Unique Studio Unirii. Tura de dupa-amiaza. Program 16:30 - 00:30, se deconteaza taxi pana acasa. Salariu motivant; ☎0764.371.949/ 0732.972.975 angajari@unique-studio.ro

2534. **Trainer** modele online, CamStars Studio angajeaza trainer pentru tura de noapte. Oferim legalitate, salariu atractiv, colectiv placut. ☎0744.784.477 office@camstars.ro

2535. **Transator** carne pasare Angajam transator carne pui pt depozit in zona Militari. Salariul 2500 ron net, contract de munca, ratie saptamanal, **2.500 L;** ☎0744.590.096/ 0744.378.138 ermicarm2018@gmail.com

2536. **Tucano** Coffee angajam ajutor cofetar cu/ fara experienta ☎0724.643.421 catering@tucanocoffee.com

2537. **Turnator** formator neferoase productie piese de schimb si mobilier de gradina.Cer si ofer seriozitate si implicare. Salariu motivant in functie de performante. Transport asigurat/ decontat, **2.000 L;** ☎0722.433.350

2538. **TWM** angajeaza muncitori necalificati 1800 lei net firma reciclare angajam muncitori necalificati in Bucuresti. Venit 1800 Lei net. Program luni-vineri, 8 ore/zi, contract de munca, disponibilitate pt. munca fizica, ore suplimentare platite ☎0751.170.501 hr@twmanagement.ro

2539. **UBG,** Companie germana, cautam profesor de limba germana pentru a preda cursuri nivelurile A1-B2, asistentilor medicali. Cursurile vor avea loc in zona Lizeanu - Bucur Obor, incepand cu septembrie 2018. Pentru mai multe detalii ne puteti contacta la tel. sau email: alexandra.pruteanu@ubg-berlin.de sau beratung@ubg-berlin.de ☎00493054715675

2540. **Vanzari** tamplarie PVC, cu / fara experienta salariu fix plus comision vanzari, prime de sarbatori, **2.000 L;** ☎0766.224.570 contact@termopaneplaseinsecte.ro

2541. **Vanzatoare** angajam zona Piata Rahova; ☎0764.995.225/ 0761.969.724

2542. **V

LOCURI DE MUNCĂ

2592. **Vanzatoare** Herastrau, job de vara, la chiosc in parcul Herastrau, zona metrou Aviatorilor, inclusiv elevi studenti, postul nu necesita exeperienta. Se lucreaza de luni pana vineri, intre orele 10:20 **80 L;** ☎0755.329.648 vita.ionela@yahoo.com

2593. **Vanzatoare in magazin de imbracaminte de dama. Magazin ce comercializeaza imbracaminte de dama, situat in Unirea Shopping Center, angajeaza doamne si domnisoare pasionate de moda. Programul se desfasoara in ture.Relatii la telefon ☎0727.770.367 magazinglamour2016@gmail.com**

2594. **Vanzatoare** la Covrigelul din Afi, urgent cu sau fara experienta, posibil si studenti, pentru perioada de vara. Program o zi cu o zi, salariu atractiv plus bonus. ☎0736.033.867

2595. **Vanzatoare** magazin alimentar angajam vanzatoare magazin alimentar zona Bd Timisoara, sector 6, tel. ☎0765.515.582

2596. **Vanzatoare magazin alimentar pentru tura de noapte. Program 2 seri da, 2 seri nu. Program ora 19-7 dimineata, Piata Iancului, salariu 1.700 L; ☎0734.435.737**

2597. **Vanzatoare** magazin alimentar situat in centru str Vasile Lascar (zona Armeneasca) 8 h/zi, o masa pe zi. Contract de munca. Ofer si rog seriozitate. ☎0769.263.027/ 0762.883.978

2598. **Vanzatoare** magazin alimentar zona Batistei, 8 h/zi, contract de munca, o masa pe zi ☎0769.263.027

2599. **Vanzatoare** magazin alimentar, angajam vanzatoare magazin alimentar in zona centrala (batistei), nu conteaza varsta , 8h / zi, o masa calda pe zi, contract de munca. Se lucreaza si in weekend in ture. Urgent; ☎0769.263.027/ 0762.883.978

2600. **Vanzatoare** magazin alimentar, minimarket, vanzatoare cu experienta, zona matache gara de nord, carte munca, salariu in mana 2200 lei, 2 zile de zi, 2 zile de noapte si 2 liber, ture de 12 ore, magazin nonstop. Seriozitate. **2.200 L;** ☎0736.366.362/ 0736.366.233 aioan.mail@gmail.com

2601. **Vanzatoare** magazin alimentar, zona Ozana; ☎0761.140.927

2602. **Vanzatoare** magazin bijuterii AFI Cotroceni Pam Bijuterii angajeaza vanzatoare pentru magazin de bijuterii. Experienta in vanzari reprezinta un avantaj. Pentru interviu trimiteti CV la magda.trusca@rubin2000.ro. **2.500 L;** ☎0735.207.382/ 0744.974.572 sales@rubin2000.ro

2603. **Vanzatoare** magazin de haine - IDM Basarab angajam vanzatoare pentru magazin de haine in complexul IDM Basarab. Experienta nu este necesara. CV - uri la adresa de email anamariamema18@yahoo.com sau la nr. de telefon ☎0742.434.289 anamariamema18@yahoo.com

2604. **Vanzatoare** magazin tamplarie PVC, vanzatoare magazin de jaluzele, rulouri exterioare, cunostiinte Word, Excel. Showroom-ul nostru se afla in sector 3 Calea Vitan nr.225 www.jaluzele-ro.ro. Rugam seriozitate; ☎0720.449.944 ellavoicu@yahoo.com

2605. **Vanzatoare** Mall Afi Cotroceni, Angajam vanzatoare pentru magazin tip insula situat in incinta Mall Afi Cotroceni, ce comercializeaza urmatoarele produse: accesorii dama (caciuli, esarfe, gablonturi, palarii etc), **1.600 L;** ☎0768.913.760 marinalexandru79@yahoo.com

2606. **Vanzatoare** Market Militari, sau Ciorogarla-Chiajna experienta comert pt Militari Market, sau Ciorogarla- Chiajna. Doua posturi: 1zi+1zi libera; L-Vineri 07-15 Dum inchis. Pachet salarial 1950Lei/Net, carte munca, comision+bonificatii incluse. **1.950 L;** ☎0757.138.771

2607. **Vanzatoare** marochinarie, Cora Alexandriei, o zi cu o zi; ☎0726.459.304

2608. **Vanzatoare** oras Pantelimon. Angajez vanzatoare cu experienta, magazin alimentar oras Pantelimon, program 8 h/zi, conditii bune, salariu minim 1500 lei. Caut si ofer seriozitate, **1.500 L;** ☎0721.098.909 liliana_formagiu@yahoo.com

2609. **Vanzatoare** P-ta Rahova, magazin alimentar Preferabil experienta in domeniu. Rog si ofer seriozitate, ☎0769.490.715 radeon10be@yahoo.com

2610. **Vanzatoare** parfumuri Infinite Love Parfumerie tip insula ,angajeaza in Carrefour Colentina program: ture de 6 ore , un week liber, un week full, sal net 1.500, +bonusuri, ☎0734.193.195 oana_dn74@yahoo.com

2611. **Vanzatoare** patiserie Cu sau fara experienta. Program: L-V 06-16.30, S-D liber. Zona Colentina Fundeni **2.400 L;** ☎0742.266.859

2612. **Vanzatoare** patiserie Patiseria Tismana, zona Colentina-Fundeni, angajeaza vanzatoare cu sau fara experienta. Program: L-V 06.00-16.30, sambata-duminica liber, salariu 2000 Lei. Relatii tel. **2.400 L;** ☎0734.378.436

2613. **Vanzatoare** pentru cofetarie/ cafenea Hotel Hello 2 stele (Gara de Nord), program 8 ore, in ture, salariu fix+ tichete de masa, persoana comunicativa si dinamica. Relatii la: ☎0723.281.700

2614. **Vanzatoare** pentru florarie persoana creativa, dinamica, serioasa, pentru florarie Sector 6. Geo Center ☎0721.057.175

2615. **Vanzatoare** pentru insula Cora Lujerului, relatii la tel. ☎0724.045.134

2616. **Vanzatoare** pentru magazin alimentar si bar, contract de munca, zona Calea Giulesti, **2.000 L;** ☎0734.406.034

2617. **Vanzatoare** pentru magazin Doraly Expo market comuna Afumati Ilfov, sos. Bucuresti - Urziceni, km 12.5 salariu motivant, conditii de munca, seriozitate; ☎0788.333.276/ 0766.886.638 scdiversmarket@gmail.com

2618. **Vanzatoare** pentru magazin textile, vanzatoare pentru magazin cu textile haine barbatesti salariu 1700 sau 2000 optional c. munca, pe perioada nedeterminata experienta nu este necasar, ☎0737.919.851 berkbimmrc95@yahoo.com

2619. **Vanzatoare** pentru minimarket situat in Militari Residence. Obligatoriu cu domiciliul in zona. Program in ture. Salariu fix (in mana) 1700 lei, bonusuri lunare **1.700 L;** ☎0724.290.243 valentin83tudorache@yahoo.com

2620. **Vanzatoare** pt Fornetti Militari, Grozavest-Pacii, 2 posturi: 1 zi+1 zi libera, 6-19,30+2 samb/luna, 4.00-12.00 L-vineri,+1samb/luna. Dum inchis ambele ture. Pachet salarial 1950 lei/net+bonificatii, comision+carte munca incluse **1.950 L;** ☎0757.138.771

2621. **Vanzatoare** pt. Cofetariile Tip Top in locatiile din Pantelimon, Colentina, Obor, Tineretului, Giurgiului. Salariul 1.650 lei net + 145 lei bonuri de masa, **1.800 L;** ☎0732.672.654

2622. **Vanzatoare** pt. magazin alimentar Magazin alimentar situat in sectorul 3, Bd. Octavian Goga, Nerva Traian, angajeaza vanzatoare cu experienta.market@xo-market.ro; ☎0744.531.952/ 0744.531.952 market@xo-market.ro/ office@tarell.ro

2623. **Vanzatoare** sau vanzator cu experienta pentru presa. Relatii la telefon; ☎0721.828.818

2624. **Vanzatoare** serioasa pentru minimarket, in zona Titan, stradal. Se ofera conditii deosebite de munca, salariul net 1.700, brut 2.680 Lei, carte de munca. Program o zi (7-22) cu o zi libera **2.680 L;** ☎0722.707.555

2625. **Vanzatoare** serioasa si motivata pentru magazin de bijuterii din pietre semipretioase. Program 12 h/zi, 15 zile/luna. Salariu fix, comision, bonusuri motivante. Varsta minima 25 ani. Contract pe durata nedeterminata. ☎0725.978.599 office@bijouxmania.ro

2626. **Vanzatoare** si ajutor de macelar - Abatorul Peris pentru acest lant de magazine dezvoltat de noi, cautam 10 de vanzatoare si ajutori de macelari, seriosi si motivati sa se alature echipei noastre; ☎0741.222.279 daniela.gavril@agricover.ro

2627. **Vanzatoare,** magazin prezentare si desfacere peste proaspat angajazeaza in postul de vanzator. Principalele responsabiliti: Asigura buna desfasurare a activitatii de vanzare in raionul de peste proaspat, **400 €;** ☎0727.076.539 micon_2001@yahoo.com

2628. **VANZATOARE, MERCHANDISER PENTRU MAGAZIN ALIMENTAR SECTOR 5. SE OFERA CONTRACT DE MUNCA SI UN SALARIU NET 1.800- 2.000 LEI. ANGAJAM PERSONAL CU SAU FARA EXPERIENTA; ☎0784.089.852**

2629. **Vanzatoare,** casiera patiserie Angajam vanzatoare cu experienta pentru Patiseriile Matei din Bucure?ti. Program 9 ore, 6 zile din 7. Salariu atractiv, echipa tanara si mediu de lucru placut. Venit minim de 2200 Lei; **2.200 L;** ☎0721.280.038/ 0767.565.640 arimotorsro@gmail.com

2630. **Vanzatoare,** lucrator comercial magazin mixt. Zona Colentina. Puteti suna sau trimite cv, insoitt de poza, la adresa de mail: ☎0726.353.183 litu_andreea@yahoo.com

2631. **Vanzatoare.** Alatura-te echipei noastre. Magazin Fornetti zona Piata Unirii angajeaza vanzator/ vanzatoare: program in ture, salariu motivant, bonusuri, bonuri de masa. Detalii la nr: ☎0720.555.479 mihaelacristinadeaconu@gmail.com

2632. **Vanzatoare.** Magazin de mobila angajeaza vanzatoare cu experienta in vanzari, salariu 1.800. Trimite CV pe adresa de email sau suna la: **1.800 L;** ☎0733.962.022

2633. **Vanzator** boutique Chocolat Carrefour Feeria. Oferim salariu fix 1800 lei+bonuri de masa in valoare de 200 lei, bonus lunar intre 200 si 500 lei, in functie de performante, decont abonament transport. **2.650 L;** ☎0743.258.251 andra@chocolat.com.ro

2634. **Vanzator** boutique Chocolat Afi Cotroceni oferim salariu fix 1600 lei, bonuri de masa in valoare de 200 lei, bonus lunar intre 200 si 500 lei, in functie de performante. **2.300 L;** ☎0743.258.251 andra@chocolat.com.ro

2635. **Vanzator** cu experienta carte - presa pentru chiosc metrou Iancului, salariu fix + comision din vanzari. Relatii la telefon; ☎0721.844.452/ 0764.510.114

2636. **Vanzator** in magazin soseaua Pantelimon, nr. 111, specializat in bere artizanala cu imbuteliere in magazin, urgent, conditii de munca deosebite. Carte de munca. Salariu fix + 5% **2.000 L;** ☎0786.640.000 statiarombeer@gmail.com

2637. **Vanzator** inghetata, vata de zahar, gogosi in Oraselul Copiilor, sector 4, ☎0737.031.925

2638. **Vanzator** InMedio Sun Plaza Mall, angajam persoane cu minima experienta in vanzari. Magazinul tip InMedio situat in Mall Sun Plaza Berceni. Solicitam seriozitate si corectitudine, comunicare facila cu clientii, spirit de echipa; ☎0731.451.752 samoila_media@yahoo.com

2639. **Vanzator** la restaurant zona Baneasa asigura gestionarea incasarii banilor, respecta timpii de servire catre clienti, sugereaza produse. Asigura si pastreaza curatenia in zona de servire, raspunde de aspectul produselor; **1.800 L;** ☎0743.155.016 ioana.ciuca@scandia.ro

2640. **Vanzator** lucrator comercial pentru magazin mixt situat in Dr. Taberei, zona Frigocom. Program de lucru avantajos. Pachet salarial motivant. Pentru detalii va rugam sunati la tel. ☎0732.014.355 violetaivan28@gmail.com

2641. **Vanzator** magazin Parchet Shop Angajam vanzator magazin parchet laminat, salariu, comision intre 2200-2600 lei (in functie de vanzari), contract munca, program luni-vineri 9-18, sambata 9-14. Rog CV pe mail ncontact@parchet-shop.ro, **2.400 L;** contact@parchet-shop.ro

2642. **Vanzator produse alimentare, zona Oltenitei. Relatii la telefon: ☎0770.620.366**

2643. **Vanzator** sau vanzatoare din provincie pentru magazin mixt, cazare si contract de munca, **2.000 L;** ☎0725.236.917

2644. **Vanzator,** vanzatoare pt. mini market numai pt. program de noapte in zona Brezoianu. Se lucreza o noapte cu o noapte libera. Salariu atractiv. Se cere experienta pe un post similar si seriozitate; ☎0772.266.437/ 0767.932.533 doramarket@outlook.com

2645. **Vanzator,** lucrator comercial Magazin 1 Minute zona Baneasa vis-a-vis de Ikea si Mall Baneasa, langa Mega Image, complex Victoria Park, program luni-vineri. Salariu 1700 ron, ☎0726.246.744 istefancristian@yahoo.com

2646. **Vanzator,** vanzatoare angajam personal pentru magazin alimentar in sectorul 2, cartierul Colentina, minim 8 clase, cu aspect fizic ingrijit. ☎0726.687.006

2647. **Vanzator,** vanzatoare angajez vanzator, vanzatoare la un restaurant de tip fast food in zona centrala. Contact- Radu; ☎0746.909.189

2648. **Vanzator,** vanzatoare pentru magazin alimentar zona Titan. Cerinte: seriozitate, corectitudine, punctualitate, experienta pe casa de marcat, program 8 ore in 3 ture, veniturl intre 1.900-2.000 Lei. ☎0726.656.100/ 0722.811.888 hermineanualexandru@gmail.com

2649. **Vanzator,** vanzatoare pentru minimarket Klauss. Salariu 1.800 Ron net (in mana) in primele 3 luni si apoi 2.000 Ron **1.800 L;** ☎0723.309.029 diana.dragoi@dmdcoffee.ro

2650. **Vanzator,** vanzatoare cu experienta, pt. magazin alimentar situat in sector 3, bd. Octavian Goga ☎0744.531.952 market@xo-market.ro

2651. **Vanzator,** vanzatoare magazin mobila Se cauta doamna serioasa, amabila, comunicativa si sociabila in relatia cu clientii pt magazin mobila!Sa fie deschisa la nou si la invatat. Experienta sau cunoasterea minima constituie un avantaj, ☎0726.413.443 valentinfidmob@yahoo.ro

2652. **Vanzator,** vanzatoare si muncitor necalificat pentru 2 magazine aflate in zona Piata Romana. Detalii la telefon; ☎0784.263.601

2653. **Vanzator,** vanzatoare. Casuta din Ardeal angajeaza vanzator sau vanzatoare pentru o patiserie/ placintarie ardeleneasca. Salarizare motivanta; ☎0744.891.862

2654. **Vanzator.** Angajez 2 vanzatoare cu experienta (cunostinte sau familie) pentru magazin non stop sector 2. Salariu si programul relatii la telefon; ☎0765.676.459 Romeoo562@gmail.com

2655. **Vanzator/** vanzatoare, Shop&Go, casier, lucrator comercial Shop&GO Mega Imagezona Universitate, Sala Palatului, cu sau fara experienta anterioara in comert, flexibilitate si spirit de echipa. Program in ture, contract munca; **1.800 L;** ☎0763.790.911 adrian_bra@yahoo.com

2656. **Vanzator/vanzatoare** inghetata pentru punctele Betty Ice din Bucuresti. Pentru persoanele care nu au domiciliu in Bucuresti se asigura transport. Persoanele interesate sunt rugate sa depuna un CV la mail. Detalii la tel. ☎0753.084.816 iordache.vasilica@bettyice.ro

2657. **Vanzator/vanzatoare** urgent, magazin legume/ fructe-bacanie in sectorul 6. Conditii bune de munca, 100 LEi/Zi, decont transport, tips. Preferabil cu experienta si diploma vanzator produse alimentare; **1.400 L;** ☎0722.808.843

2658. **Vanzatori** restaurant situat in Mall Vitan angajeaza casieri cu sau fara experienta.Salariu 1700 lei + bonusuri + training specializat+ program in ture; **1.700 L;** ☎0737.997.854 vitan@chopstix.ro

2659. **Vanzatori,** supermarket angajeaza vanzatori full time cu recomandari de la locul de munca precedent. Magazinul se afla in sectorul 2. Pentru detalii sunati la tel. CV la email ☎0726.331.330 cristina.minea@yahoo.com

2660. **Vanzatori,** shaormari, pizzar, incarcator- descarcator, femeie pentru bucatarie, paznic, femeie serviciu. Sos. Pantelimon 98-110; ☎021.250.20.92/ 0749.120.322

2661. **Vopsitor** linie vopsire automata si operator circular vertical. Asiguram calificare la locul de munca in cazul persoanelor fara experienta. Carte de munca si beneficiile legale. ☎0757.234.858

2662. **Vopsitor** pentru suprafete lemnoase (MDF). Salariu initial in functie de experienta(1700-2200 lei net). Dupa perioada de proba: majorare salariala, decontare transport si tichete de masa **2.500 L;** ☎0723.165.515 office@woodmakeup.ro

2663. **Vopsitor** auto, cautam persoana responsabila si serioasa, experienta in domeniu. Sarcini: izoleaza, degreseaza si vopseste piesele auto. Tinem mult la calitate ☎0799.827.900

2664. **Vopsitor** auto, pregatitor vopsitor auto cu experienta pentru service auto in sectorul 2, oferim salariu atractiv plus alte bonusuri. Program de lucru flexibil. **2.000 L;** ☎0765.000.200/ 0799.400.300 contact@cafyjr.ro

2665. **Vopsitor** si pregatitor MDF mobila, tamplar in pal melaminat, zona Cora Pantelimon; ☎0722.603.644

2666. **Vopsitor,** societate comerciala angajam vopsitor mobila, oferim cazare daca este cazul. Rugam seriozitate ☎0722.444.066/ 0745.468.519 atudose87@gmail.com

2667. **Vopsitor,** contact, vopsitor, angajam vopsitor piese mobila export, cu experienta si seriozitate. Atelier in Bucuresti, zona Republica, acces metrou. Contract de munca 2800-3000 ron/luna in functie de experienta. ☎0731.150.157 iulian.sauleac@duo-design.ro

2668. **Vopsitor,** pregatitor auto, mecanic ajutor mecanic spalator auto pentru service auto, zona Mihai Bravu sector 3 **1 €;** ☎0722.300.400

2669. **Vopsitor,** pregatitor mdf si furnir se cere experienta in domeniul tamplariei in lemn, mdf si pal; Contract de munca full time; Conditii foarte bune de munca; Fabrica este localizata in Jilava. Detalii la; ☎0723.151.750 contact@fabricademobila.ro

2670. **Vopsitori** angajam; ☎0722.291.626/ 0726.110.665

2671. **Vopsitori,** lacatusi mecanici, sudori, frezori, muncitori necalificati; ☎0722.291.626/ 0726.110.665

2672. **Vorbitori de limba germana pentru call-center. Relatii la telefon intre 14.00-18.00; ☎0722.702.875/ 0732.613.732**

2673. **Vulcanizator** auto cu experienta, in zona Prelungirea Ghencea nr. 107, ofer salariu plus comision din incasari, inclusiv cazare. Rog seriozitate; ☎0768.411.929 crimi_viorel2008@yahoo.com

2674. **Vulcanizator,** service roti angajeaza vulcanizator cu experienta, program de lucru 8 ore, salariu fix 4000 ron. Sector 1. **4.000 L;** ☎0758.548.261

2675. **Vulcanizator,** mecanic vulcanizator, cu sau fara experienta, calificare mecanic, zona sector 4. Contract munca, salariu brut afisat. **2.510 L;** ☎0722.732.794 vadrexim@yahoo.com

2676. **Vulcanizatori** auto; ☎0744.377.851

2677. **Vulcanizatori** si spalatori auto, posibil cazare; ☎0744.636.380

2678. **Vulcanizatori** auto cu sau fara experienta angajez vulcanizator auto cu sau fara experienta salariu intre 2000 - 3000 lei plus comisionprogram flexibil mai multe detalii la nr ; **2.000 L;** ☎0765.000.200/ 0799.400.300 contact@cafyjr.ro

2679. **Vulcanizatori** si spalatori auto program 5 zile pe saptamana, salariu 1900 lei/luna. **1.900 L;** ☎0723.607.478/ 0723.178.341

2680. **Waiter,** bistro angajeaza ospatari cu sau fara experienta. Salariu plus tips atractiv, cursuri de perfectionare periodice, masa asigurata, echipa tanara, mediu prietenos, orar flexibil ☎0745.574.230

2681. **Wise box deschide noi locatii in zonele Stefan cel Mare, Pipera, Matei Basarab, Moinesti, Sos. Oltenitei, Bucurestii Noi. Angajam bucatar, pizzar, ajutor bucatar, operator casier (salariul intre 1400-2000 ron net, program 8 h/zi) CV la mail. Relatii la telefon; 2.000 L; ☎0799.831.111/ 0747.815.440 claudia.petre@wisebox.ro**

2682. **Zidar** si muncitor calificat, ofer 170 ron/zi. **170 L;** ☎0735.787.795

2683. **Zidari** Angajam 20 de zidari. Salariu brut 4132 ron. Salariu net 2800 ron. Salariu net cuprinde: 2.385 ron in cont, 315 ron bonuri de masa, 100 ron bonus Paste si Craciun. Zona de lucru Auchan Militari, **4.132 L;** ☎0733.822.822 contact@transparentresidence.com

2684. **Zidari** si necalificati pentru reabilitare blocuri si renovari gradinite cu contract de munca. Ofer cazare pentru provincie; ☎0771.500.684/ 0761.446.979

2685. **Zidari** si rigipsari, salariu foarte bun, oferim cazare si carte de munca; ☎0762.548.811

2686. **Zidari,** ofer cazare, masa+salariu; ☎0724.778.928/ 0769.584.631

2687. **Zidari, fierari, dulgheri, zugravi, tamplari PVC salariu brut 3961 ron. Salariu net 2700 ron. Salariu net cuprinde: 2285 ron in cont, 315 ron bonuri de masa, 100 ron bonus Paste si Craciun. 3.961 L; ☎0733.822.822 contact@transparentresidence.com**

2688. **Zilieri** constructii, necalificati, zugrav, faiantar. Zilieri plata la sf zilei pt ap si scari de bloc, necalificati 8 lei/ h, zugravi 10 lei/ h, faiantari 14 l/ ora cu posibilitatea de colaborare pe lucrari mici gen o cam, baie etc exclus alcoolici, seriozitate, **14 L;** ☎0766.228.168/ 0766.228.168

2689. **Zilieri** in constructii la montaj acoperisuri, cu sau fara experienta, salariul 110lei/zi, platit in fiecare seara, program 08-17, lucrari in Bucuresti si Ilfov, de lucru toata perioada anului, pe timp ploios si iarna se lucreaza la interior; **2.860 L;** ☎0723.153.211

2690. **Zilieri** si necalificati Urgent, cazare. Angajam necalificati sau zilieri pentru mic depozit de legume. Oferim cazare in vila 2 pers in camera. Acceptam si familie fara copii mici. Plata zilnic. Se poate si contract de munca, **2.500 L;** ☎0784.575.033

2691. **Zilieri.** Vrei sa iti rotunjesti veniturile?Ei bine, vino in echipa noastra de zilieri. Poti castiga intre 100 si 150 lei pe zi, iar programul îl faci in functie de disponibilitatea ta. Pentru mai multe detalii sau inscrieri:contacteaza-ne la numarul de tel. ☎0738.749.656

2692. **Zugrav** pt. JW Marriott Bucharest Grand Hotel. Persoana energica flexibila, motivata; cunostinte minime despre : reparatii gresie, faianta, pereti, coltare pereti, geamuri, tocuri, tavane, reparatii mocheta. Vei gasi la noi: o echipa care te va ajuta pas cu pas; contract de munca pe perioada nedeterminata; flexibilitate in program (program in ture); conditii de munca exceptionale; posibilitati de promovare; bonuri de masa; servicii medicale gratuite. ☎021.403.19.94

2693. **Zugrav,** rigipsar. Firma angajeaza personal cu experienta pentru lucrari de montaj rigips, finisaje glet si zugraveli. Lucrarile sunt in Bucuresti. Plata la 2 saptamani, salarizare in functie de calificare **2.750 L;** ☎0722.856.798

2694. **Zugrav,** mentenanta, Pipera, lucrari de reparatie, montaj gresie, faianta, granit, marmura interioare si exterioare dar si lucrari de finisaje interioare. Parc cladiri de birouri (zona Pipera), de luni-vineri, 8:00 - 16:00. **1.800 L;** ☎0756.040.651 hr@genesisproperty.net

2695. **Zugrav,** zidar, rigipsar, faiantar, zugravi, zidari, rigipsari, faiantari, muncitori calificati si necalificati pentru lucrari de constructii si amenajari in Bucuresti cu contract de munca.

2696. **Zugrav.** Angajez zugrav, zidari, calificati si necalificati, fierar, dulgheri din provincie si Bucuresti. Ofer cazare. Relatii la: ☎0723.588.575/ 0767.782.653

2697. **Zugravi** cu experienta minima. Gletuieli si vopsitorii lavabile in blocuri noi. Plata la cantitati realizate si receptionate. Asiguram cazare in camine muncitoresti. Plata saptamanala. ☎0723.606.898

2698. **Zugravi** Firma de constructii angajam zugravi, ripsari, faiantari, instalatori si muncitori necalificati seriosi, cu chef de munca; ☎0771.137.452

2699. **Zugravi** salariu 130/150 zi plata saptamanala sau bilunara, santiere doar in Bucuresti, ☎0723.985.712 Burceaarobert@yahoo.com

2700. **Zugravi** cladiri de birouri, Bucuresti Cladiri de birouri angajeaza zugravi, Bucuresti sect. 1 si 6, metrou. Program L-V 7:30-16:00 sau 12/24, 12/48. Salariul fix, bonuri masa (1700-2400 lei net). Prime de sarbatori, bonusuri, asigurare medi. privata, ☎0766.741.053

2701. **Zugravi** cu experienta pentru societate de constructii; ☎0762.756.024

2702. **Zugravi** si muncitori necalificati angajam zugravi cu experienta si muncitori necalificati. Santiere In Bucuresti Si Ilfov. Oferim carte de munca si cazare pentru cei din provincie. salariu de pana la 4000 ron. Colaboram si cu echipe. **4.000 L;** ☎0731.312.211 mugur@cevezi.ro

2703. **Zugravi** si muncitori necalificati program 8.00-17.00. Plata 100-120 lei/ zi. Rog seriozitate; ☎0730.987.026

2704. **Zugravi** si muncitori necalificati, zugravi si muncitori calificat şi necalificati. Pentru Bucuresti , dar si cu disponibilitate de deplasare in afara Bucurestiului. Mai multe detalii la telefon; ☎0724.225.599 klara_alexa@yahoo.com

2705. **Zugravi,** firma de constructii angajeaza zugravi, zidari, rigipsari, salariu 3500 lei/luna, contract de munca, posibilitate cazare la baraca. ☎+40753106150/ +40753106150

2706. **Zugravi, firme sau persoane fizice, echipe de zugravi pentru santier dezvoltator imobiliar Metropolitan Residence, front de lucru, conditii avantajoase. CV la mail: gabriela@metropolitanresidence.ro**

2707. **Zugravi,** SC Sprint Plast SRL angajam zugravi, rigipsari si muncitori necalificati, cu contract de munca pe perioada nedeterminata doar pentru contracte Bucuresti, nu oferim cazare **2.500 L;** ☎0754.050.500

2708. **Zugravi,** 20, Angajam 20 de zugravi. Salariu brut 4132 ron. Salariu net 2800 ron. Salariu net cuprinde: 2385 ron in cont, 315 ron bonuri de masa, 100 ron bonus Paste si Craciun. Zona de lucru: Auchan, Militari. **4.132 L;** ☎0733.822.822 contact@transparentresidence.com

2709. Zugravi, faiantari si muncitori necalificati pt lucrari in Bucuresti si Ilfov. La cerere se ofera si cazare. Plata saptamanal sau la doua saptamani. Salariu intre 100 si 150 lei zi; ☎0724.386.702 dj_stefy2006@yahoo.com

2710. Zugravi, faiantari si rigipsari salariu atractiv, intre 120 ron - 140 ron pe zi. Pentru detalii tel. 1 L; ☎0767.278.150 masterconstructdesign@yahoo.com

2711. Zugravi, faientari, rigipsari, dulgheri, fierari cu contract de munca pe perioada nedeterminata. Plata la 2 saptamani, carte de munca, oferim cazare si conditii avantajoase. Salariu atractiv; ☎0729.520.520 ercosaactivity@gmail.com

2712. Zugravi, plata la zi sau la saptamana. Vasile/ Ionut; ☎0767.174.403/ 0761.239.007

2713. Zugravi, rigipsari, faiantari, finisatori, Esti o persoana care iti cauti de lucru in cadrul unei firme unde sa fii respectat. Suna-neiti doresti stabilitate financiara pentru tine si familia ta, 2.500 L; ☎0752.539.138

2714. **Zugravi,** rigipsari, placari fatade, necalificati, dulgheri si fierari, SC angajeaza urgent pentru santier Cosmopolis Bucuresti, job permanent, se asigura cazare si masa pranz ☎0735.325.333 diogene2013@yahoo.com

2715. **Zugravi.** Angajam doi zugravi pentru lucrari de amenajari interioare birouri si apartamente. Program 7:30 - 17, lucrari numai in Bucuresti. ☎0723.606.898

Cereri muncă

1. **Administrativ** tanara serioasa, doresc colaborare job part time in administrativ. Engleza, scris, citit, vorbit nivel conversational. Rog oferte serioase si concrete pe e-mail: colaborare2017@gmail.com

2. **Asistent** medical, infirmiere, ingrijitoare cu experienta in geriatrie pentru camin de batrani. Program lucru flexibil. Salariu motivant. www.camin-pentru-bunici.ro. ☎0729.585.989/ 0744.649.323 office@camin-pentru-bunici.ro

3. **Bona** cu experienta si vechime in ingrijirea copiilor, ma angajez interna in Bucuresti; ☎0752.026.975

4. **Contabil,** economist Caut loc de munca in contabilitate primara, cunosc programul Saga, am experienta in contabilitate pana la nivel de balanta, locuiesc in sector 2; ☎0762.048.411 elenamatei272@gmail.com

5. **Curatenie** birouri part-time Ofer servicii de curatenie pentru birouri, in regim part-time, punctuala, nefumatoare, 40 ani, cu experienta in domeniu. Ofer si rog seriozitate!Telefon; ☎0751.103.976

6. **Doamna** 65 de ani serioasa, nefumatoare, fara vicii, doresc sa ingrijesc batrana (intern). Rog seriozitate; ☎0799.516.926/ 0770.609.835

7. **Doamna** face curatenie part time in case, apartamente, garsoniere, vile din Bucuresti; ☎0730.833.998

8. **Doamna** foarte serioasa 44 ani, urgent solicit loc de munca in Bucuresti in vederea curateniei: menaj intern sau extern. Rog maxima seriozitate. Astept oferte serioase; ☎0764.213.502

9. **Doamna** serioasa caut familii pentru menaj 2-3 ori pe saptamana, 15 lei ora; ☎0799.629.368

10. **Doamna** serioasa caut sa ingrijesc persoana in varsta, cu probleme de sanatate. Rog seriozitate; ☎0735.089.137

11. **Doamna** serioasa doresc sa fac cumparaturi, menaj sau curatenie, case particulare sau birouri 4 ore/ zi, preferabil Drumul Taberei. Rog seriozitate; ☎0724.660.034

12. **Doamna** serioasa ingrijesc batrana, intern; ☎0764.038.025

13. **Doamna,** ingrijesc batrana cu Alzheimer moderat. Gatit, medicatie, plimbare, regim intern; ☎0761.708.412

14. **Doamna, varsta 35 de ani, fac servicii de menaj, baby sitter la o familie serioasa, interna, numai cu contract de munca, termen lung, 1-2 ani. Ana; ☎0037369390943**

15. **Domn** caut de lucru agent paza, curatenie, mentenanta cladiri, intretinere, reparatii, electrice, sanitare, zugraveli, diverse; ☎0737.140.584

16. **Ingrijesc** batrani sau copii; ☎0765.201.269

17. **Ingrijesc** batran(a) dimineata si seara. Schimb scutece pampers, spal, dau sa manance sau part-time maxim 8 ore/zi; ☎0733.739.754

18. **Ingrijitoare** batrani, cu experienta, 56 ani, ingrijesc batrani, regim intern, in Bucuresti, **2.000 L;** ☎0729.749.977

19. **Inspector** resurse umane, experienta 20 ani colaborez cu firme: administrare personal, Revisal, intocmire documente resurse umane, salarizare, consultanta legislatia muncii, regulament intern, CCM, etc. Colaborez si cu firme de contabilitate. ☎0721.487.130 resumane.hr@gmail.com

20. **Livratori** pizzarie cu program nonstop situata in zona Hala Traian, angajeaza livratori cu masina personala; ☎0723.469.078/ 0730.313.190

21. **Montatori** tamplarie pvc jaluzele, rulouri exterioare, interioare, plase antiinsecte. Carnetul auto reprezinta un avantaj. Salariu atractiv si negociabil. Program de munca 8 ore **1 L;** ☎0723.639.220/ 0723.423.409 reparatiiferestre1976@gmail.com

22. **Pensionar,** 60 ani, inginer, doresc job part time (full time), reprezentare vamala (terestra, aeriana,maritima), achizitii, licitatii, logistica, transporturi, legatura cu institutiile statului si bancare. Ofer si cer seriozitate. ☎0722.508.748 claudiutapu@hotmail.com

23. **Persoana** cu handicap din jud. Suceava, posesor auto, caut loc de munca part-time, curierat, livrari diverse in judet sau munca la domiciliu; ☎0742.015.649

24. **Restaurant** cu autoservire angajeaza personal, program de luni pana vineri. Zona Voluntari, Pipera. Pentru detalii sunati la nr. ☎0765.670.377 Simcofood2016@gmail.com

25. **Sofer** auto personal Mercedes S class, model nou, 2012, am 35 de ani, **1.000 €;** ☎0785.920.059 Marius25822003@yahoo.com

26. **Sofer** cat. B cu experienta 15 ani caut angajare in Bucuresti ca sofer; ☎0741.992.045

27. **Sofer** profesionist efectuez curse ocazionale, colaborare; ☎0765.582.118

28. **Stivuitorist,** 46 ani, atestat ISCIR, doresc angajare. Rog seriozitate; ☎0767.745.851

29. **Tanar,** 43 ani, caut angajare paznic, exclus CM, am atestat paza; ☎0765.995.306

Joburi în străinătate

1. **Aachen** Germania) casa privata cauta fete peste 18 cu sau fara experienta, program 10-24 nu se consuma alcohol . Oferim cazare, transport, si multe alte necesitati. Mai multe informatii: telefonic/ email/ wahtsapp; ☎00491757208000 Info@acgirls.de

2. **Agentie** Stockholm cu experienta selecteaza fete Agentie din Stockholm cu experienta in tarile nordice selecteaza fete vorbitoare de limba engleza cu aspect placut. Clientela formata, castiguri imediate, cazare si sofer asigurate, publicitate exclusiva. **16.000 €;** ☎+46736577705 777agencysweeden@gmail.com

3. **Anglia** angajam spalatori auto, vopsitori, tinichigi, soferi, salariu atractiv. Asteptam persoane serioase si dornice de munca; ☎07401619541 Claudia.mandea81 @gmail.com

4. **Anglia** Caut colega pt servici de escorta si masaj, castiguri foarte mari, **12.000 €;** ☎004474799094 15 vip.alexia@yahoo.com

5. **Anglia** locatii Private se cauta fete tinere cu vartse cuprinse intre 18-32 pentru jobul de escorta in Marea Britanie. Comision foarte atractiv; **6.000 €;** ☎+447459068562

6. **Anglia** Manchester- Pure Tantric angajeaza domnisoare selecte, elegante, care stiu ce inseamna conceptul "high-class", cunostinte medii de limba Engleza. Castiguri intre 8000 lire- 10.000 lire/ luna. Meditul de lucru "stres-free", nu se lucreaza "la program", conditii de lux, club select. Pentru orice detalii, ne puteti contacta la Tel./Whatsapp. www.puretantricmanchester.co.uk ☎00447472517150 massage@puretantricmanchester.co.uk

7. **Anglia** UK- Londra- Liverpool, escorte si in domeniul videochat apartamente de lux, castiguri substantiale Publicitate pe site-uri de top platitecu optiuni full gen Vip - Featured Comision 50% Plata zilnic, oferim discretie, tel/ what's up; ☎00447459261787

8. **Anglia,** casa privata cauta fete peste 18 ani pt. prestari servicii de escorta. Casa este situata in London conditii foarte bune. Cazarea si promovarea pe situri gratis, Wapp, urgent, **3.000 €;** ☎+447389168841 Adela.curvy@outlook.com

9. **Anglia,** casa privata cauta o fata open mind daca esti open mind, dornica sa faci bani si nu ai prejudecati in pat, scrie-mi. Casa privata in zona rezidentiala Mk, publicitate de vip, se face si touring. Comision 50/50. Extra este doar al tau;

10. **Anglia,** fete casa privata, selecteaza fete cu aspect fizic placut, cu/fara experienta, dornice de castiguri sigure, cunostinte minime de engleza, ofer cazare, siguranta, discretie; Lucrez ca regim hotelier. ☎00447372290441 nicegirlpopa@yahoo.co.uk

11. **Anglia,** Manchester - Pure Tantric angajeaza domnisoare selecte, elegante, care sti

LOCURI DE MUNCĂ

AUSTRIA Night Club
Palmenhaus & Tabu Bar
caută **DANSATOARE**
şi **DAME DE COMPANIE**
19+ ani, cu aspect fizic plăcut, cu/ fără experienţă
Venituri între 5.000-10.000 Euro/lună
Plata se face zilnic
Cazarea este asigurată
Vorbim limba română
Telefon, SMS sau WhatsApp la:
0043.660.60.83.726
info@tabubar.at; info@nightclubpalmenhaus.at
www.tabubar.at; www.nightclubpalmenhaus.at

53. **Club** Imperium-lux. Aplica acum, plecari imediate. Doamne, domnisoare 18+ cu/ fara experienta, dansatoare si dame de companie, comision 60%+ procent din consumatie. Cazare gratuita, contr. de munca, clientela formata. Vorbim lb. romana, sms, whattsap, www.club-imperium.ch, ☎0040786615297/ 0041796454360 info@club-imperium.ch

54. **Club** Joy Elvetia oferim locuri de munca in deplina legalitate, cautam doamne/domnisoare dragute interesate de castiguri mari, intr-un timp cat mai scurt. Trebuie sa fi o fire vesela, sociabila si pusa pe distractie. Conditii foarte bune de lucru, legale si mediu prietenos. Club foarte cunoscut, clienti fideli dar si turisti. Nu sta pe ganduri, timpul se scurge rapid!Detalii in lb romana : Tel/Whatapp/viber: www.joy-club.ch, **15.000 €;** ☎0041767105838 ramonica512@yahoo.it

55. **Club** JOY Elvetia oferim locuri de munca in deplina legalitate, cautam doamne/domnisoare dragute interesate de castiguri mari, intr-un timp cat mai scurt. Trebuie sa fi o fire vesela, sociabila si pusa pe distractie. Conditii foarte bune de lucru, legale si mediu prietenos. Club foarte cunoscut, clienti fideli dar si turisti. Nu sta pe ganduri, timpul se scurge rapid. Detalii in lb romana: Tel/ Whatapp/ viber. www.joy-club.ch, **15.000 €;** ☎0041767105838 georgiana.daniela271@gmail.com

56. **Club** Joy Elvetia oferim locuri de munca in deplina legalitate, cautam doamne/domnisoare dragute interesate de castiguri mari, intr-un timp cat mai scurt. Trebuie sa fi o fire vesela, sociabila si pusa pe distractie. Conditii foarte bune de lucru, legale si mediu prietenos. Club foarte cunoscut, clienti fideli dar si turisti. Nu sta pe ganduri, timpul se scurge rapid. Detalii in lb. romana. Tel/Whatapp/viber: www.joy-club.ch, **15.000 €;** ☎0041767105838 ramonica512@yahoo.it

57. **Club** Joy Elvetia oferim locuri de munca in deplina legalitate, cautam doamne/domnisoare dragute interesate de castiguri mari, intr-un timp cat mai scurt. Trebuie sa fi o fire vesela, sociabila si pusa pe distractie. Conditii foarte bune de lucru, legale si mediu prietenos. Club foarte cunoscut, clienti fideli dar si turisti. Nu sta pe ganduri, timpul se scurge rapid. Detalii in lb. romana. Tel/Whatapp/viber: www.joy-club.ch, **15.000 €;** ☎0041767105838 ramonica512@yahoo.it

58. **Club** Palmenhaus Austria cauta doamne/domnisoare 19+ ani, cu aspect fizic placut, cu sau fara experienta. Venituri intre 5.000-10.000 E/luna. Plata se face zilnic. Cazarea este asigurata. Vorbim lb. romana. Telefon, sms sau WhatsApp; www.nightclubpalmenhaus.at; ☎00436606083726 info@nightclubpalmenhaus.at

59. **Club** Pearls, Germania Esti in cautare de castiguri substantiale in scurt timp ? Va oferim cazare, conditii excelente de munca, mediu placut si curat, publicitate pe toate siteurile de specialitate. ☎004915158700909 jobs@club-pearls.de

60. **Club** Relax din Elvetia angajeaza in deplina legalitate, tinere dragute interesate de castiguri mari, intr-un timp cat mai scurt, in cel mai cunoscut adult-club din zona Zurich. Trebuie sa fi o fire vesela, sociabila si pusa pe distractie. Conditii foarte bune de lucru, legale si mediu prietenos.15.000 euro lunar. Telefon/ Whatapp: ☎0041762064337 info@clubrelax.ch

61. **Club** Relax din Elvetia angajeaza in deplina legalitate, tinere dragute interesate de castiguri mari, intr-un timp cat mai scurt, in cel mai cunoscut adult-club din zona Zurich. Trebuie sa fi o fire vesela, sociabila si pusa pe distractie. Conditii foarte bune de lucru, legale si mediu prietenos. 15.000 euro lunar! Telefon/Whatapp: ☎0041762064337 info@clubrelax.ch

62. **Club** Relax din Elvetia angajeaza in deplina legalitate, tinere dragute interesate de castiguri mari, intr-un timp cat mai scurt, in cel mai cunoscut adult-club din zona Zurich. Trebuie sa fi o fire vesela, sociabila si pusa pe distractie. Conditii foarte bune de lucru, legale si mediu prietenos. 15.000 euro lunar! Telefon/Whatapp: ☎0041762064337 info@clubrelax.ch

63. **Club** Relax Elvetia. Vrei sa castigi bani buni intr-o echipa armonioasa, cu o clientela frumoasa si numeroasa? Ai peste 18+ani, esti activa, pozitiva, draguta si sociabila? Aici gasesti jobul potrivit. Oferim: discretie absoluta si conditii de top. Totul legal, cu permis de munca. Plata la zi, 60% din venituri. Mediu de lucru favorabil. Cazare. Raspundem in lb. romana la tel/ beep/ sms/ whatsap/ email, www.clubrelax.ch **15.000 €;** ☎0041762064337 info@clubrelax.ch

64. **Club** Sauna Elvetia angajeaza acum fete Club de tip sauna langa Zurich angajeaza fete. Nu se lucreaza la procent, tot oe faci iti ramane tie. Ai procent si din consumatie. Telefon/Whatsapp: **14.000 €;** ☎0041766409888

65. **Cluburi** de noapte Austria cauta fata/chelnerita tanara sa lucreze la bar, doar munca la bar, nu dansatoare, pentru Night Club Palmenhaus si Tabu. www.nightclubpalmenhaus.at ☎00436606083726 info@nightclubpalmenhaus.at

66. **Cluburi** de noapte Austria, cauta fata/ chelnerita, tanara sa lucreze la bar, doar munca la bar, nu dansatoare, pentru Night Club Palmenhaus si Tabu; www.nightclubpalmenhaus.at ☎00436606083726 info@nightclubpalmenhaus.at

67. **Cluburi** de noapte Austria, cauta fata/ chelnerita, tanara sa lucreze la bar, doar munca la bar, nu dansatoare, pentru Night Club Palmenhaus si Tabu; www.nightclubpalmenhaus.at ☎00436606083726 info@nightclubpalmenhaus.at

68. **Cluburile** Galaxy & Joy (zona Zurich) iti asigura succesul financiar la care ai visat! Cluburi luxoase de noapte angajam tinere 18 + dragute, sociabile interesate de castiguri mari, cautam dansatoare si dame de companie. Castiguri substantiale. Clientela formata. Oferim seriozitateVino in echipa noastra! Raspundem la beep, sms, whatapp, www.galaxyclub.ch **15.000 €;** ☎0041767105838 ramonica512@yahoo.it

69. **Cluburile** Galaxy & Joy (zona Zurich) iti asigura succesul financiar la care ai visat. Cluburi luxoase de noapte angajam tinere 18 + dragute, sociabile interesate de castiguri mari, cautam dansatoare si dame de companie. Castiguri substantiale. Clientela formata. Oferim seriozitate. Vino in echipa noastra. Raspundem la beep, sms, whatapp, 15.000 euro/luna. www.galaxyclub.ch; ☎0041767105838 ramonica512@yahoo.it

70. **Colaga** Scotia caut colega scotia 50-50 locatie centala castiguri avantajoase.nu platesti nimic in plus doar 50 din castig detalii pe watzap sau nr de telefon; **9.000 €;** ☎07458930536/ 00447458930536

71. **Colega,** apartament de lux, caut colega varsta intre 20-35 ani pentru munca de escort in Anglia. Castig cuprins intre 7000-10000 £/luna. Comision 40%, plata zilnic, clienti respectosi si foarte buni. Whatsapp;0755641396 ☎0755.641.396 georgiana.daniela271@gmail.com

72. **Danemarca** escort. Danemarca cautam fete serioase cu varsta min. 18 ani pt. escort. Procent 50/50, alte chetuieli nu exista. Asiguram cazare si trasport. Cerem si oferim seriozitate si disciplina, **10.000 €;** ☎4571.554.763

73. **Dansatoare** Elvetia - Night Club Imperium, angajeaza dansatoare, tinere sociabile, atragatoare, 18+ ani. Oferim contract de munca, salariu garantat de 1.500 CHF / luna, + bonusuri procentuale. Asiguram cazare gratuita in conditii de lux si venituri substantiale. Pentru mai multe detalii, apel, beep, sms, email. www.club.imperium.ch ☎0040786615297/ 0041796454360 info@club-imperium.ch

74. **Dansatoare** Elvetia Club Imperium locatie de lux Aplica acum, plecari imediate. Doamne, domnisoare 18+ cu/fara experienta, dansatoare si dame de companie, comision 60% + procent din conumatie. Cazare gratuita, contr. de munca, clientela formata. Vorbim lb. romana, sms, whatsapp; www.club-imperium.ch; ☎0040786615297/ 0041796454360 info@club-imperium.ch

75. **Dansatoare** in night club, Casanova Bar cauta dansatoare profesioniste.Important nu se face prostitutie, se lucreaza pe consumatie si dansuri privee ☎00491716453244

76. **Dansatoare** si dame de companie 19+ ani, cu aspect fizic placut, cu / fara experienta Tabu Bar, club de noapte Austria. Venituri intre 5.000-10.000 Euro/luna. Plata se face zilnic. Cazarea este asigurata. Vorbim lb. romana. Telefon, sms sau WhatsApp; www.tabubar.at ☎00436606083726 info@tabubar.at

77. **Dansatoare-** Night Club Pascha Graz Austria cauta doamne/domnisoare +19 ani aspect fizic placut, cu/ fara experienta Transport gratuit din Romania. Cazare asigurata. Castiguri substantiale. Informatii Sms / Apel / WhatsAp 4.000 euro/luna. Facebook: Carmen Pascha E-Mail:www.pascha-graz.at ☎00436607949606 carmenpascha@gmail.com

78. **Dilaila** Club Elvetia cautam fete tinere si frumoase cu/fara experienta, club de lux, mediu de lucru relaxat si prietenos. Oferim: permis munca, cazare, castiguri mari. Pentru mai multe detalii ne puteti contacta la tel./ email. www.dilailaclub.ch; ☎0041791577853 info@dilailaclub.ch

79. **Dilaila** club Elvetia, cautam fete tinere si frumoase cu/fara experienta, club de lux, mediu de lucru relaxat si prietenos. Oferim: permis munca, cazare, castiguri mari. Pentru mai multe detalii ne puteti contacta la tel./ email. www.dilailaclub.ch; **8.000 €;** ☎0041791577853 info@dilailaclub.ch

80. **Dilaila** club Elvetia, cautam fete tinere si frumoase cu/fara experienta, club de lux, mediu de lucru relaxat si prietenos. Oferim: permis munca, cazare, castiguri mari. Pentru mai multe detalii ne puteti contacta la tel./ email. www.dilailaclub.ch; **8.000 €;** ☎0041791577853 info@dilailaclub.ch

81. **Doamne** pentru Germania, club Pearls Cautam doamne, domnisoare dragute interesate de castiguri mari, intr-un timp cat mai scurt. Oferim cazare si utilitati, publicitate, castiguri mari, ambient placut si curat, ☎004915158700909 jobs@club-pearls.de

82. **Doamne** serioase 30+ pt. escorta in UK Scotia. Angajam doamne serioase 30-55 ani pt. serviciul de escorta in Marea Britanie si Scotia in case private, camera proprie, conditii foarte bune de munca, publicitate pe cele mai cunoscute site-uri, **2.000 €;** ☎00447340581638 olteanu.adrian5555@gmail.com

83. **Dulgheri** si fierari betonisti in Suedia ICDS Constructors angajeaza dulgheri si fierari betonisti pe perioada indelungata in Suedia. Grupul ICDS este o companie de renume international in industria constructiilor cu sediul central Irlanda. **2.500 €;** ☎0721.250.013 roxana.mihailescu@icds.ie

84. **Elvetia** Club Relax. Vrei sa castigi bani buni intr-o echipa armonioasa, cu o clientela frumoasa si numeroasa? Ai peste 18+ani, esti activa, pozitiva, draguta si sociabila? Aici gasesti jobul potrivit! Oferim: Discretie absoluta si conditii de top. Totul legal, cu permis de munca Plata la zi, 60% din venituri. Mediu de lucru favorabil. Cazare 15.000 euro/luna. Raspundem in lb romana la tel/ beep/ sms/ whatsap/ email www.clubrelax.ch **15.000 €;** ☎0041762064337 info@clubrelax.ch

85. **Elvetia** Club Relax. Vrei sa castigi bani buni intr-o echipa armonioasa, cu o clientela frumoasa si numeroasa? Ai peste 18+ani, esti activa, pozitiva, draguta si sociabila? Aici gasesti jobul potrivit. Oferim: discretie absoluta si conditii de top. Totul legal, cu permis de munca. Plata la zi, 60% din venituri. Mediu de lucru favorabil. Cazare 15.000 euro/luna Raspundem in lb romana la tel/ beep/ sms/ whatsap/ email. www.clubrelax.ch;
☎0041762064337 info@clubrelax.ch

86. **Elvetia** Zurich - Galaxy Kontaktbar, NightClub de lux angajeaza legal fete 18 +. La noi e party in fiecare seara. Vino in echipa noastra si vei castiga mai mult decat iti imaginezi. Suntem un club vechi cu clienti buni si stabili. Oferim seriozitate, asiguram acte. Detalii in lb. romana telefonic sau pe Whatapp. www.galaxyclub.ch **15.000 €;** ☎0041767105838 ramonica512@yahoo.it

87. **Elvetia** Zurich - Galaxy Kontaktbar, NightClub de lux, angajeaza legal fete 18 +La noi e party in fiecare seara! Vino in echipa noastra si vei castiga mai mult decat itiimaginezi. Suntem un club vechi cu clienti buni si stabili. Oferim seriozitate, asiguram acte. Detalii in lb romana telefonic sau pe Whatapp; www.galaxyclub.ch **15.000 €;** ☎0041767105838 ramonica512@yahoo.it

88. **Elvetia** - Club Kit Cat Club legal - foarte discret - nu avem site - companie elvetiana respect - castiguri existentiale - camera ta propie ☎+41797919653 kitcat-club@hotmail.ch

89. **Elvetia** - Club Imperium, ofera tinerelor dame de companie, dornice de castiguri substantiale, posibilitatea de a lucra intr-un ambient luxos si profesionist. Oferim permis legal de munca, cazare gratuita in camere individuale, 60% din venituri, procent din consumatie. Nu este necesara experienta anterioara. Vorbim lb. romana, sms. wathapp; www.club-imperium.ch ☎0040786615297/ 0041796454360 info@club-imperium.ch

90. **Elvetia** - Club Imperium, substantiale, posibilitatea de a lucra intr-un ambient luxos si profesionist. Oferim permis legal de munca, cazare gratuita in camere individuale, 60% din venituri, procent din consumatie. Nu este necesara experienta anterioara. Vorbim lb. romana, sms. wathapp; www.club-imperium.ch ☎0040786615297/ 0041796454360

91. **Elvetia** - Galaxy Bar, job bine platit pentru tinere 18 + dragute, prezentabile. Asiguram acte si cazare, mediu sigur, luxos si civilizat, castiguri fabuloase. Plecari imediate. Tel/wattap, email, vb. lb. www.galaxyrueti.ch ☎076394159/ 0041794593500 job.elvetia@yahoo.com

92. **Elvetia** - Galaxy Club angajeaza legal fete 18 +. La noi e party in fiecare seara. Vino acum sa lucrezi in club de noapte (zona Zurich) si vei castiga mai mult decat iti imaginezi. Suntem un club vechi cu clienti buni si stabili. Oferim seriozitate. Detalii in lb. romana tel./ WhatsApp. www.galaxy-club.ch, **15.000 €;** ☎0041767105838 ramonica512@yahoo.it

93. **Elvetia** - Night Club Imperium angajeaza dansatoare, tinere sociabile, atragatoare, 18+ ani. Oferim contract de munca, salariu garantat de 1500 CHF/ luna + bonusuri procentuale. Asiguram cazare gratuita in conditii de lux si venituri substantiale. Rapundem la apel, beep, sms, email. www.club.imperium.ch ☎0763.617.284/ 0041796454360 info@club-imperium.ch

94. **Elvetia** - Night Club Imperium, angajeaza dansatoare, tinere sociabile, atragatoare, 18+ ani. Oferim contract de munca, salariu garantat de 1.500 CHF / luna, + bonusuri procentuale. Asiguram cazare gratuita in conditii de lux si venituri substantiale. Rapundem la apel, beep, sms, email. www.club.imperium.ch ☎0040786615297/ 0041796454360 info@club-imperium.ch

95. **Elvetia** -Club relax II iti asigura succesul financiar la care ai visat. Club luxos de noapte angajam tinere dragute interesate de castiguri mari, in cel mai cunoscut adult-club din Zurich. Plata la zi, 60% din venituri. Asiguram cazare, transport. Raspundem la beep, sms, whatapp, www.clubrelax.ch, **15.000 €;** ☎0041762064337 info2@clubrelax.ch

96. **Elvetia** -Galaxy Bar, job bine platit pentru tinere 18 + dragute, prezentabile. Asiguram acte si cazare, mediu sigur, luxos si civilizat, castiguri fabuloase. Plecari imediate. Tel/whatsapp, email, vb. lb. romana, www.galaxyrueti.ch; ☎0763.941.594/ 0041794593500 job.elvetia@yahoo.com

97. **Elvetia** -Galaxy Bar, job bine platit pentru tinere 18 + dragute, prezentabile. Asiguram acte si cazare, mediu sigur, luxos si civilizat, castiguri fabuloase. Plecari imediate. Tel/whatsapp, email, vb. lb. romana, www.galaxyrueti.ch; ☎0763.941.594/ 0041794593500 job.elvetia@yahoo.com

98. **Elvetia** 60-40%. Lucreaza legal in Elvetia fara cunoasterea unei limbi strane! 60-40%. Oferim loc de munca in domeniul erotic in orasul Thun (Kanton Bern) din Elvetia,0041 79 832 1775. Viber, Whatsapp, **4.000 €;** ☎0766.123.456 tantrahimmel@gmail.com

99. **Elvetia Club Dilaila cautam fete tinere si frumoase cu/fara experienta, club de lux, mediu de lucru relaxat si prietenos. Oferim: permis munca, cazare, castiguri mari. Clubul se afla in Aargau - 5728 Gontenshwil Dorfstrasse 519. Pentru mai multe detalii ne puteti contacta la tel./ email. www.dilailaclub.ch; 8.000 €; ☎0041791577853 info@dilailaclub.ch**

100. **Elvetia** Club Imperium,conditii de lux angajeaza in conditii legale, tinere atragatoare, sociabile, aspect fizic placut, minim 18 ani, ca dame de companie. Oferim permis de munca, cazare gratuita in conditii de lux si 60% din venituri. Asiguram cazare gratuita in conditii de lux si venituri substantiale. Pentru mai multe detalii, apel, beep, sms, email. Informatii in limba romana. www.club.imperium.ch ☎0040786615297/ 0041796454360 info@club-imperium.ch

101. **Elvetia** Club Relax. Vrei sa castigi bani buni intr-o echipa armonioasa, cu o clientela frumoasa si numeroasa? Ai peste 18+ani, esti activa, pozitiva, draguta si sociabila? Aici gasesti jobul potrivit. Oferim: discretie absoluta si conditii de top. Totul legal, cu permis de munca. Plata la zi, 60% din venituri. Mediu de lucru favorabil. Cazare. Raspundem in lb. romana la tel// beep/ sms/ whatsap/email. www.clubrelax.ch **15.000 €;** ☎0041762064337 info@clubrelax.ch

102. **Elvetia** Club Relax. Vrei sa castigi bani buni intr-o echipa armonioasa, cu o clientela frumoasa si numeroasa? Ai peste 18+ani, esti activa, pozitiva, draguta si sociabila? Aici gasesti jobul potrivit. Oferim: discretie absoluta si conditii de top. Totul legal, cu permis de munca. Plata la zi, 60% din venituri. Mediu de lucru favorabil. Cazare. Raspundem in lb. romana la tel.// beep/ sms/ whatsap/email. www.clubrelax.ch **15.000 €;** ☎0041762064337 info@clubrelax.ch

103. **Elvetia** Club Relax. Vrei sa castigi bani buni intr-o echipa armonioasa, cu o clientela frumoasa si numeroasa? Ai peste 18+ani, esti activa, pozitiva, draguta si sociabila? Aici gasesti jobul potrivit. Oferim: Discretie absoluta si conditii de top. Totul legal, cu permis de munca Plata la zi, 60% din venituri. Mediu de lucru favorabil. Cazare. Raspundem in lb. romana la tel// beep/ sms/ whatsap/email. www.clubrelax.ch **15.000 €;** ☎0041762064337 info@clubrelax.ch

104. **Elvetia** Club Relax. Vrei sa castigi bani buni intr-o echipa armonioasa, cu o clientela frumoasa si numeroasa? Ai peste 18+ani, esti activa, pozitiva, draguta si sociabila? Aici gasesti jobul potrivit. Oferim: discretie absoluta si conditii de top. Totul legal, cu permis de munca. Plata la zi, 60% din venituri. Mediu de lucru favorabil. Cazare. Raspundem in lb. romana la tel// beep/ sms/ whatsap/email. www.clubrelax.ch **15.000 €;** ☎0041762064337 info@clubrelax.ch

105. **Elvetia** Zurich - Galaxy Kontaktbar, NightClub de lux angajeaza legal fete 18 +. La noi e party in fiecare seara! Vino in echipa noastra si vei castiga mai mult decat iti imaginezi. Suntem un club vechi cu clienti buni si stabili. Oferim seriozitate, asiguram acte. Detalii in lb. romana telefonic sau pe Whatapp; www.galaxyclub.ch **15.000 €;** ☎0041767105838 ramonica512@yahoo.it

106. **Elvetia** Zurich- Galaxy Kontaktbar, NightClub de lux angajeaza legal fete 18 +. La noi e party in fiecare seara. Vino in echipa noastra si vei castiga mai mult decat itiimaginezi. Suntem un club vechi cu clienti buni si stabili. Oferim seriozitate, asiguram acte. Detalii in lb romana telefonic sau pe Whatapp: 15.000 E/luna. www.galaxyclub.ch; **15.000 €;** ☎0041767105838 ramonica512@yahoo.it

107. **Elvetia,** extravgant daca ai peste 18 ani, si esti dornica de a castiga bani, totul este legal, oferim cazare daca esti interesanta pentru information, whats-app sau mail, **15.000 €;** ☎0041788667670 info@extravagant-club.com www.extravagant-club.com

108. **Elvetia,** extravgant daca ai peste 18 ani, si esti dornica de a castiga bani, totul este legal, oferim cazare daca esti interesanta pentru information, whats-app sau mail, **15.000 €;** ☎0041788667670 info@extravagant-club.com www.extravagant-club.com

109. **Elvetia,** nou. Joburi pt tinere 18 + dragute, prezentabile, interesate de castiguri substantiale Galaxy Bar - Club de lux cu clientela exclusivista. Oferim cel mai bun comision din castiguri, permis de munca, cazare gratuita. Plecari imediate. Detalii in lb romana despre transport, cazare si venituri la telefon/ whatsapp/ email. www.galaxyrueti.ch; ☎0763.941.594/ 0041794593500 job.elvetia@yahoo.com

110. **Elvetia,** salarii de la 11.000 CHF luna si mai sus, **11.000 €;** ☎+41793376504 alina77@gmx.ch

111. **Elvetia,** Basel. Cautam fete peste 18 ani pentru studio WG6. Comunitatea noasta este situata foarte aproape de granita cu Franta si Germania, in mijlocul orasului Basel. ☎0041762652266 info@wg6.ch

112. **Elvetia,** club La Boum Zurich angajeaza fete, night club de lux. Clubul este profesionist, managment elvetian, sistem de lucru avantajos, mediu de lucru placut si sigur! Se lucreaza doar in conditii legale. ☎0041765342020 job@clublaboum.ch

113. **Elvetia,** club luxos de noapte, Club Relax 2 angajeaza legal fete simpatice. Castiguri de peste 10.000 € pe luna, plata la zi. Raspundem la beep/ sms/ whatsap, **10.000 €;** ☎+41764284337 info2@clubrelax.ch www.clubrelax2.ch

114. **Elvetia,** Club Olymp angajeaza fete Club de noapte de lux, situat in cantonul Solothurn, angajeaza fete care doresc sa castige foarte bine. Functionam legal de mai bine de 25 de ani. ☎0041767790701

Günter's Günter's Night Club, Austria
caută **DOAMNE/DOMNISOARE 18+**
cu aspect fizic plăcut, cu sau fără experienţă.
Venituri substanţiale
Cazarea este asigurată
Ne poţi suna sau ne poţi scrie pe WhatsApp:
0043.688.643.974.59
www.gunters.at

115. **Elvetia,** cluburile Galaxy & Joy, cautam domnisoare si doamne cu/fara experienta 19+ ani, incepatoarele sunt binevenite. Castiguri exclusive, plata zilnic. Oferim conditii foarte bune de munca, asiguram acte si mediu de lucru placut. Castiguri peste 15.000 euro/luna. Esti dornica sa castigi multi bani intr-un timp scurt, vino sa lucrezi la noi. www.joy-club.ch, ☎0041767105838 ramonica512@yahoo.it

116. **Elvetia,** Esti o tanara de minimum 18 ani, te consideri sexy, extrovertita si fara prejudecati? "Night-Club Galaxy" - canton Zurich-Elvetia, iti ofera un permis de munca intr-un mediu sigur, luxos si civilizat, unde castigurile iti vor depasi cu siguranta asteptarile. Esti la un click distanta de momentul in care poti incepe sa-ti schimbi viata in bine. Pentru mai multe detalii, ne gasesti la www.galaxyrueti.ch ☎0763.941.594/ 0041794593500 job.elvetia@yahoo.com

117. **Elvetia,** nou! Joburi pentru tinere 18+ dragute, prezentabile, interesate de castiguri substantiale. Galaxy Bar - Club de lux cu clientela exclusivista, oferim cel mai bun comision din castiguri, permis de munca, cazare gratuita. Plecari imediate. Detalii in lb. romana despre transport, cazare si venituri la telefon/whatsapp/email, www.galaxyrueti.ch ☎0763.941.594/ 0041794593500 job.elvetia@yahoo.com

118. **Elvetia,** Oferim job fete 18+, hei, vrei sa faci bani zilnic si sa ai castiguri lunare sigure peste 10.000 euro, atunci ai gasit locul potrivit, te asteptam in echipa noastra, lucreaza intre 5-7 fete. Contacteaza-ne pt detalii ☎+41764601010

119. **Elvetia,** oferim locuri de munca in deplina legalitate, cautam doamne/domnisoare dragute interesate de castiguri mari, intr-un timp cat mai scurt. Trebuie sa fi o fire vesela, sociabila si pusa pe distractie. Conditii foarte bune de lucru, legale si mediu prietenos. Club Joy foarte cunoscut, clienti fideli dar si turisti. Nu sta pe ganduri, timpul se scurge rapid. Detalii in lb. romana: tel./ whatsapp/viber. Site: www.joy-club.ch, **15.000 €;** ☎0041767105838 ramonica512@yahoo.it

120. **Elvetia,** Studio Club Relax angajeaza legal, cu acte, fete 18 + dragute, prezentabile, cu aspect fizic placut. Asiguram transport si 60% din venituri. Castiguri reale minim 12.000 Euro. Raspundem la beep, sms, e-mail, vorbim romaneste; www.clubrelax.ch **12.000 €;** ☎0041762064337 info@clubrelax.ch

121. **Elvetia,** studio de lux cauta fete noi Studio de lux din Luzern, Elvetia, mangment profesionist, mediu de lucru sigur, in conditii excelente de munca angajeaza romance. Poti gasi mai multe poze pe site ul nostru www.studio-elite.ch. ☎0041786091327

122. **Elvetia,** studio Elite din Luzern angajeaza fete Studio de lux din Luzern-Elvetia, mangment profesionist, mediu de lucru sigur, in conditii excelente de munca angajeaza romance. Poti gasi mai multe poze pe site-ul nostru www.studio-elite.ch, **15.000 €;** ☎0041786091327

123. **Elvetia,** you like work Elvetia? would you like to work in Switzerland in the biggest windows (display rooms) in Geneva, in full discretion, legally & safety? European Nationality is obligatory. Places available day and night; ☎+41766372573 andreapenna1201@icloud.com

124. **Elvetia,** Zürich de peste 10 ani, Club Relax lucreaza legal si fara probleme cu fete din Romania. Asiguram cazare, peste 12-15.000 euro lunar, plata pe loc. Beep/ sms/ whatsap/ email, www.clubrelax.ch, **15.000 €;** ☎0041762064337/ 0041767149451 info@clubrelax.ch

125. **Elvetia-** Relax Club angajeaza fete 18+ cu aspect fizic placut ca dame de companie. Limba straina constitue un avantaj. Castiguri majore. Asiguram 60% din venituri, cazare si acte pe tot parcursul anului. Pt mai multe detalii ne puteti contacta prin beep, e-mail, vorbim romaneste, www.relaxclub.ch, 12.000 euro/luna, **12.000 €;** ☎0041767684454 info@relax-club.ch

126. **Elvetia-** Relax Club angajeaza fete 18+ cu aspect fizic placut ca dame de companie. Limba straina constitue un Avantaj. Castiguri majore. Asiguram 60% din venituri, cazare si acte pe tot parcursul anului. Pt mai multe detalii ne puteti contacta prin beep, e-mail, vorbim romaneste; www.relaxclub.ch **12.000 €;** ☎0041767644454 info@relaxclub.ch

127. **Elvetia.** Cautam fete 18+ pentru club de lux. Conditii legale, venituri de peste 14.000Euro/luna, plata zilnic. Ne puteti contacta pe Viber/Whatsapp. ☎0041762786037

128. **Elvetia.** Nou!! Joburi pt. tinere 18 + dragute, prezentabile, interesate de castiguri substantiale Galaxy Bar - Club de lux cu clientela exclusivista. Oferim cel mai bun comision din castiguri, permis de munca, cazare gratuita. Plecari imediate. Detalii in lb. romana despre transport, cazare si venituri la telefon/whatsapp/email. www.galaxyrueti.ch ☎0763.941.594/ 0041794593500 job.elvetia@yahoo.com

129. **Elvetia.** Dilaila Club. Cautam fete tinere si frumoase cu/fara experienta, club de lux, mediu de lucru relaxat si prietenos. Oferim: permis munca, cazare, castiguri mari. Pentru mai multe detalii de puteti contacta la: www.dilailaclub.ch **8.000 €;** ☎0041791577853 info@dilailaclub.ch

130. **Elvetia.** Fete atractive pentru servicii adult intr-un club consacrat din Oetwil am See, Zurich. ☎0041796347715/ 0041797906700 info@aladin-nightclub.ch

131. **Elvetia.** Jaeger KontaktBar angajeaza fete Se lucreaza in club de noapte, in termeni legali, plata la zi, castiguri de peste 10.000 euro pe luna, **15.000 €;** ☎0041793476563

132. **Escort** agency Switzerland 10.0000 month free place for working in escort agency switzerland with more than 10 years of experience www escortsgeneva.ch works with number 1 in Geneva. We work commission 60% for the girl 10.000 euros a month; **10 €;** ☎0034667352808 davinia23@hotmail.co.uk

133. **Escort** job central london We are a Central London escort agency looking for new ladies **8.000 €;** ☎+447563539853

134. **Escort** London Agentie de lux recruteaza fete in vederea colaborarii in domeniul dama de companie si escort. Castiguri minim £1200/ sapt; ☎07475900189 Escortlondon01@yahoo.com

135. **Escort** London agentie de lux recruteaza fete in vederea colaborarii in domeniul dama de companie si escort. Castiguri minim £1200/sapt; ☎07475900189 Escortlondon01@yahoo.com

136. **Escort** London, agentie de lux recruteaza fete in vederea colaborarii in domeniul dama de companie si escort. Castiguri minim £1200/sapt; ☎07475900189 Escortlondon01@yahoo.com

137. **Escort** UK Buna daca te-ai hotarit sa lucrezi la nivel vip intr-un cadru intim si armonios contacteaza-ma +447474443170 wattp ☎+447474443170

138. **Escort** UK, fete cu aspect fizic placut, bun simt, lminim 18 ani, dornice de munca, casele sunt situate in zona centrala, draguta si vizitata foarte des de clienti. Venituri între 1500-2000 week. Urgent. **2.000 €;** ☎+447389168841

139. **Escort,** Germania esti tanara, frumoasa, senzuala, lipsita de prejudecati si in cautarea unui venit consistent? Te invitam sa te alaturi echipei noastra de elita, cu 10 ani de experienta. ☎004915158700909 jobs@club-pearls.de

140. **Escorta** Anglia, buna, caut fete dragute, comunicative pentru escorta intr-un mediu placut, comision 50%, plata se face la zi, pentru detalii whats app; ☎00407405407970 deeainna1@gmail.com

141. **Escorta** Germania, locuri limitate Escorte de lux pentru Germania. Castiguri minime garantate de 10.000 euro. Suntem situati la granita cu Luxemburg si Franta, dispunem de potential de clienti. Nu ezitati sa ne contactati, **10.000 €;** ☎004915175947101 jobs@villa-verona.de

142. **Escorta** Londra, cautam fete cu sau fara experienta pentru escorta. Asiguram transport, cazare, etc. Plata se face pe loc. Pentru mai multe detalii sunati la nr. de tel sau whatsapp: ☎00447944148986

143. **Escorte** Anglia fete +18 pentru massage si escort UK, casa privata, conditii excelente de munca, asigur cazare si transport la nevoie, 50% comision, detalii whatsapp: +4407944766998 **7.000 €;** ☎+44740502166 momentan2003@yahoo.com

144. **Escorte** Anglia hello baby, fete 18+ prestari servicii de masaj si escort In sudul Angliei. Detalii pe whatsapp. **6.000 €;** ☎+447405902166 momentan2003@yahoo.com

145. **Escorte** Anglia si Scotia caut fete pentru servicii de escorta in Anglia si Scotia castiguri foarte mari, comision 50%, plata se face la zi, conditii excelente de munca, cazare asigurata, totul asigurat; **10.000 €;** ☎+4407828065065

BUNĂ FRUMOASO! ❀
AI FARMEC, SEXAPPEAL ŞI STĂPÂNEŞTI ARTA SEDUCŢIEI?
ATUNCI EŞTI POTRIVITĂ PENTRU NOI! ÎŢI OFERIM:
♥ O frecvenţă mare a clienţilor, o clientelă bogată
♥ Locaţia foarte bună, o atmosferă de lucru sigură
♥ Program flexibil, Zilnic check-in până la ora 17:00
♥ Studio propriu de fitness, solar, automate cafea/băuturi
♥ Deschis 24/24 de ore
E-MAIL, TELEFON ODER WHATSAPP
✉ **INFO@LUSTRA.LA**
☎ **+49 (0)871 / 974 829 80**
✌ **+49 (0)160 / 611 19 18**
WhatsApp and Viber

146. **Escorte** Anglia, casa privata cauta fete 18+ cu sau fara experiente pentru serviciul de escorta. Cazare asigurata, publicitate pe site-uri, Comision 50%, plata se face la zi, castiguri substantiale; **10.000 €;** ☎07584831209 mmmaria1@yahoo.com

147. **Escorte** de lux pentru Tarile Arabe Agentie cautam fete +18 cu aspect fizic placut si ingrijit pentru tarile arabe: Qatar, Muscat, Bahrain, Dubai si Kuweit pentru mai multe datalii whatsapp. **10.000 €;** ☎+447498293543

148. **Escorte** Hamburg Germania, domnisoare minim 18 pentru colaborare casa privata cu aspect fizic placut, ☎+447944766998 momentan2003@yahoo.com

149. **Escorte** Norvegia, Escorte Norvegia, cautam fete sexi elegante si manierate de preferinta blonde cu varsta intre 20 si 35 de ani; ☎0040746504939

150. **Escorte** pentru Dubai, Qatar, Kuwait Elite Model Vip recruteaza fete pentru Emiratele Arabe, **15.000 €;**

151. **Escorte** UK, caut fete pentru servicii de escorta in UK si Scotia, castiguri foarte mari, comision 50%, plata se face la zi, conditii excelente de munca, cazare asigurata, totul asigurat garantat; **9.999 €;** ☎+447437677776

152. **Fata** pentru Anglia, se cauta fata dornica de castiguri considerabile, zona foarte buna pentru servicii de escorta in Anglia, comision de 50%, pentru mai multe detalii puteti contacta pe whatsapp+447426500681 **18.000 €;** ☎+447426500681/ +447426500681

153. **Female** escort need in North London, we are a London escort house incall, we looking for new ladies who want do good money. We offer good for ebony ladys, brunette, blonde, busty, european, asian, latin, arabic; **4.000 €;** ☎+447389168841 sara.bby001@outlook.com

154. **Femei** atractive pentru servicii sexuale in Elvetia Suntem un club cu bar si camere din Oetwil am See, Zurich (Elvetia). Suntem pe piata de 3 ani si suntem foarte consacrati, **15.000 €;** ☎0041796347715/ 0041797906700 info@aladin-nightclub.ch

155. **Fete** 22+, masaj si escorta, Scotia, cautam fete dragute si ingrijite pentru serviciul de escorta in Scotia, varsta minima 22 ani si limba engleza la nivel conversational. Castiguri pana la 2000 lire saptamnal, rugam si oferim seriozitate; **2.000 €;** ☎00447340581638 florin.olteanu5555@gmail.com

156. **Fete** Anglia, caut fete +18 ani cu sau fara experienta pentru servicii escorta in Anglia, castiguri fo

LOCURI DE MUNCĂ

188. **Germania,** Ekol cauta stivuitoristi pentru depozitele din Germania, cazare asigurata, 1200 euro net lunar **1.200 €;** ☎0736.107.044 simona.nicolae@ekol.com

189. **Germania,** job de top ca agent de cautare fete dragute pentru studioul meu erotic din Germania si Elvetia. Primesti intre 300-500 euro pentru fiecare fata. Pentru mai multe informatii contacteaza-ma pe email, **10.000 €;** ☎+491778181491 alina7799@gmx.de

190. **Germania,** Joburi pt tinere 18+ cu /fara experienta care doresc sa lucreze intr-o ambianta eleganta. Te asteptam in echipa noastra. Villa Verona Saarlouis, casa privata la granita Luxemburg si Franta. Oferim siguranta si seriozitate castiguri deosebite, clientela formata. Detalii in lb romana la tel sau mail; ☎00491734618219

191. **Germania,** personal in domeniul feroviar, Descriere. Cautam persoane cunoscatoare de Limba Germana (mediu sau avansat) pentru domeniul feroviar din Germania in sistem full time.Denumire posturi: 1.Personal responsabil de siguranta santierelor feroviar; 2.Manevrant feroviar; 3.Personal control panou digital autovehicule autonome; Se ofera: - cazare;- scolarizare; - posibilitate de promovare; - tarif orar incepand de la 9 Eur/brut pentru personal siguranta feroviara; - tarif orar incepand de la 12 Eur/brut pentru manevran/mechanic locomotive; - tarif orar incepand de la 14 Eur/brut pentru personal control panou digital autovehicule autonome; - ore suplimentare platite, sporuri platite;- transport (se asigura transportul pana in Germania in momentul angajarii); - contract de munca semnat direct cu angajatorul din Germania; Se cere: - seriozitate; - punctualitate;- flexibilitate; - disponibilitate de a invata; - carnet categ b reprezinta un avantaj.; - cunoasterea limbii Germane; - candidatul trebuie sa fie apt d.p.d.v. fizic si psihic; Plecarile sunt in luna iulie , iar inscrierile se fac pana in 5 iulie. Informatii la tel. sau email; ☎0040740022410 personalserviceeurope@gmail.com

192. **Germania,** casa privata la granita Luxemburg si Franta. Villa Verona Saarlouis, angajam tinere cu astect placut 18+. Oferim siguranta si seriozitate castiguri deosebite, clientela formata. Detalii in lb. romana la tel. sau mail; www.villa-verona.de ☎00491734618219 jobs@villa-verona.de

193. **Germania,** casa privata, la granita Luxemburg si Franta. Villa Verona Saarlouis, angajam tinere cu astect placut 18+. Oferim siguranta si seriozitate castiguri deosebite, clientela formata. Detalii in lb. romana la tel. sau mail; www.villa-verona.de ☎00491734618219 jobs@villa-verona.de

194. **Germania,** Club Pearls Lasa senzualtatea trupului tau sa afirme intr-un mediu frapant; ☎004915158700909 jobs@club-pearls.de

195. **Germania,** Das 5. Element - Luxus Saunaclub castiguri uriase si distractie garantata, acces la solar, la sala de fitness, la saloanul de coafor, piscina, restaurat si multe altele in cel mai luxos club din Germania - Das 5. element; ☎00491772617155

196. **Germania,** dulgheri, fierari, zidari, macaragii firma de constructii Ifa Construct limpex SRL anagajeaza cu contract de munca pentru santierele din Germania, dulgheri, fierari, macaragii, transport asigurat, nu se percepe comision, placari; ☎0722.408.968

197. **Germania,** fete pentru bar, casa privata Dorim sa colaboram cu fete 18+-35 ani pentru servicii personale in casa privata de lux. Castiguri zilnice foarte bune si substantiale. Oferim cazare si siguranta, ☎004917661693989 krampertp@yahoo.de

198. **Germania,** joburi erotice de lux, Villa Verona din Saarlouis te asteapta. Granita Franta, Luxemburg si Belgia! Fete frumoase si zambitoare +18 ani. Castiguri intre 7.000-9.000 euro/luna. Conditii prietenoase , un mediu curat si linistit! Plata este la zi, Katy -propietara. WhatsApp, Viber, Telegram. www.villa-verona.de; ☎00491734618219 jobs@villa-verona.de

199. **Germania,** joburi erotice de lux, Villa Verona din Saarlouis te asteapta. Granita Franta, Luxemburg si Belgia. Fete frumoase si zambitoare +18 ani. Castiguri intre 7.000-9.000 euro/luna, conditii prietenoase, un mediu curat si linistit. Plata este la zi, Katy-proprietara. WhatsApp, Viber, Telegram.www.villa-verona.de; ☎00491734618219 jobs@villa-verona.de

200. **Germania,** soferi posesori de permis categoria CE + ADR pentru transporturi de marfa (prelata) pe teritoriul Germaniei. Ullrich Gruppe sedii in Berlin, Kaufungen, Hamburg, Mörsdorf si Hürth. Salariu 1.850 Euro brut +100 Euro pentru posesorii de ADR. Contract, diurna, concediu, dispecerat in lb. romana. Asteptam CV-ul dvs la email sau WhatsApp: ☎00491761867775/ 004956059488704 bewerbung@ullrich-gruppe.de

201. **Germania,** Villa Verona Saarlouis, casa privata lux la granita Luxemburg si Franta, joburi pt. tinere 18+ cu/ fara experienta. Oferim sigurata si seriozitate, castiguri deosebite, clientela formata. Te asteptam in echipa noastra. Detalii in lb. romana la tel. sau mail; ☎00491734618219 jobs@villa-verona.de

202. **Germania,** zona Frankfurt cauta fete Salon de masaj erotic din Germania, cu vechime de peste 10 ani, cauta fete tinere si dragute pentru a lucra intr-o atmosfera familiara, cu conditii de cazare. Castig de peste 8.000 euro, **8.000 €;** ☎00491788635130 gabrielastefan@web.de

203. **Germania-Villa** Verona Saarlouis casa privata lux la granita Luxemburg si Franta ofera joburi pt. tinere 18+ cu/fara experienta, care doresc sa lucreze intr-o ambianta eleganta. Vrei sa castigi multi bani? Si sa lucrezi intr-un mediu placut? Ai varsta peste 18 ani? Atunci ai ajuns la locul potrivit. ☎00491734618219 jobs@villa-verona.de

204. **Germania-Villa** Verona Saarlouis, casa privata lux la granita Luxemburg si Franta ofera Joburi pt. tinere 18+ cu /fara experienta care doresc sa lucreze intr-o ambianta eleganta. Vrei sa castigi multi bani? Si sa lucrezi intr-un mediu placut? Ai varsta peste 18 ani? Atunci ai ajuns la locul potrivit. Oferim: discretie absoluta si conditii de top, mediu de lucru placut si cooperare loiala. Cerem si oferim seriozitate, profesionalism si disciplina. Vrei sa faci parte in echipa noastra? Atunci trimite-ne pozele tale recente pe whats-up, viber sau e-mail. www.villa-verona.de ☎00491734618219 jobs@villa-verona.de

205. **GERMANIA.** Dame de companie, legal - nightclub Germania Maxima Bar Germania - Lingen. **3.500 €;** ☎00491516327844 7 info@maxima-bar.net

206. **Germania.** Ofer loc de munca in Germania, pentru confectionere imbracaminte cu experienta in masina de surfilat, sau sau liniara. Contract de munca legal. Detalii la tel. ☎004917631055523

207. **Germania.** Cauti conditii corecte de munca in Germania? Te-ai saturat de incertitudini? Cu un simplu click vei face schimbarea! Cautam fete noi pentru locuintele noastre de lux din Saarlouis si Trier. Experienta de 12 ani in domeniu! Iti oferim un avans pentru calatoria ta Plata la zi! Peste 8.000 Euro lunar. Esti motivata si te intereseaza castiguri mari? Suna cum! (Whatsapp & Viber) ☎00491734618219

208. **Germania.** Cauti conditii corecte de munca in Germania? Te-ai saturat de incertitudini? Cu un simplu click vei face schimbarea! Cautam fete noi pentru locuintele noastre de lux din Saarlouis si Trier. Experienta de 12 ani in domeniu! Iti oferim un avans pentru calatoria ta Plata la zi! Peste 8.000 Euro lunar. Esti motivata si te intereseaza castiguri mari? Suna cum! (Whatsapp & Viber) ☎00491734618219

209. **Germania.** Escorta, casa privata exclusivista. Fete indraznete pentru escorta in Germania. Conditii deosebite! Patroana femeie. 3.500-10.000 Euro/ luna. **8.000 €;** ☎004917365333 79 Info@hausarmor.de

210. **Germania. Locuri de munca in domeniile de gastronomie si sanatate %0 comision, 100% rezultate, fara intermediari. www.medialjob.ro/ www.medialjob.de;**

211. **Germania.** Tinere frumoase +18 ani. Vrei sa castigi bani? Lucreaza pe cont propriu. Germania. Camere de inchiriat. Inchiriaza o camera cu doar 500 Euro pe saptamana. Alege sa fii independenta. Noi nu functionam pe baza de procente. Platesti doar 500 Euro restul este in totalitate al tau. Tel/WhatApp: ☎004915175947101

212. **Germany** Jobs Girls Hello ,Escort girls in Germany write me on what up for more info! Wait for you ! Best Chance for you ! **12.000 €;** ☎004915175947101

213. **Girls** Wanted, bussy 3 floor studio in Switzerland Come to the best agency in Basel, we give income guarantee for good looking girls, good and very busy places. **3.000 €;** ☎0041765337807 flatbyowen@gmail.com

214. **Grecia** (insula Creta) contract dansatoare contract dansatoare pentru sezonul de vara 2018, in Grecia (insula Creta); ☎0744.818.526 modernshow@yahoo.com

215. **Grecia. Fast-food Grecia-Creta. Particular fast-food, angajez fata cu experienta in domeniu. Salariu si conditii avantajoase. Obligatoriu engleza la nivel mediu de conversatie; ☎0720.533.651**

216. **Grupul** ULLRICH Germania cauta soferi posesori de permis categoria CE + ADR pentru transporturi de marfa (prelata) pe teritoriul Germaniei cu permis categoriile C + E,atestat marfa si card tahograf,cazier judiciar oferim Contract germanSalariu 1850 brut +100 pentru posesorii de ADR. Diurna de 24 Euro (net) pentru fiecare zi in care va aflati la munca, inclusiv pentru weekend.21 de zile de concediu anual platite.CV-ul dvs la adresa de E-Mail: bewerbung@ullrich-gruppe.de sau WhatsApp: ☎004917618677757/ 004956059488704 bewerbung@ullrich-gruppe.de

217. **Günters** Night Club, Austria cauta doamne/ domnisoare intre 19-40 ani, cu aspect fizic placut, cu/ fara experienta. Venituri substantiale. Cazarea este asigurata. Ne poti suna sau ne poti scrie pe WhatsApp la numarul de telefon. https://www.günters.at; ☎004368864397459

218. **Iceland** escorts Buna. Daca esti o escorta frumoasa, serioasa, vorbitoare de limba engleza si pentru care mediul de munca conteaza asteptam mesajul tau la numarul de telefon si whatsapp: ?+40 (730) 340 251? ☎0040730340251

219. **Instalatori** pentru Franta angajam urgent, Humanis Interim angajeaza instalatori pentru Franta (Grenoble). Cerinte: lb.franceza la nivel conversational si permis cat.B. Oferim gratuit: cazare, transport si asigurare medicalaSalariu: 1690 euro **1.690 €;** ☎0757.028.624 office@humanisinterim.com

220. **Instructori** sportivi: balet, dans, gimnastica aerobica, yoga, pilates, judo, jujitsu, kempo MMA, kick-boxing; ☎0748.154.200

221. **Italia, daca doresti sa lucrezi ca ingrijitor batrani la domiciliu, in Italia si vorbesti limba italiana la nivel de conversatie, noi te formam si te angajam. Program: luni-vineri, 09.00- 17.00, tel. ☎0344.263.179/ 0736.828.029**

222. **Italia,** Germania, Romania. Societate de constructii angajam: fierari betonisti, zidari, rigipsari si macaragii. Contract de munca, asiguram cazare si masa, salariul in functie de calificare. Solicitam seriozitate maxima. Lucrari in Romania, Italia si Germania. Trimiteti mesaj la nr. de telefon si va contactam noi; ☎00407696829 52

223. **Job** escorta Islanda cautam fete atragatoare, serioase si vorbitoare de limba engleza pentru job ul de escorta in Islanda. Oferim cazare si reclame, comision 50-50, nimic in plus de platit din partea ta. **20.000 €;** ☎+40730340251

224. **Joburi** erotice de lux, Germania, Villa Verona din Saarlouis te asteapta. Granita Franta, Luxemburg si Belgia! Fete frumoase si zambitoare +18 ani. Castiguri intre 7.000-9.000 euro/luna. Conditii prietenoase, un mediu curat si linistit! Plata este la zi, Katy -propietara. WhatsApp, Viber, Telegram. www.villa-verona.de; ☎00491734618219 jobs@villa-verona.de

225. **Laufhaus** 182, Casa Privata Austria, angajeaza tinere 18+ cu aspect fizic placut posibilitati de castig intre 3.000 si 10.000 Euro /Luna. Oferim siguranta, rugam seriozitate; ne puteti da chiar si beep sau mesaj si va contactam noi email. Site: wwww.lh182.at **10.000 €;** ☎004366488728800 office@lh182.at

226. **Loc** de munca în Danemarca Angajam muncitori, necalificati si calificati (zidari si tamplari). Contract de munca, cazare si masa asigurate. Pentru detalii sunati la tel.; ☎0736.412.428

227. **Loc** de munca, escorta in Londra UK oferim fapte nu doar vorbe. Castiguri serioase intre 2000-3000 pe saptamana. Oferim o publicitate specializata, cautam fete frumoase (o nota de 9/10), sociabile si manierate. **10.000 €;** ☎00447405702074 adri.alina87@yahoo.com

228. **London** escort job caut fete discrete cu sau fara experienta pentru servicii de escorta si masaj. Se ofera cazare, publicitate, plata la zi 50%, program flexibil. Detalii la tel sau whatsapp. **3.000 €;** ☎+447389168841 Adela.curvy@outlook.com

229. **London** escort, ai min 18 ani? Vrei sa lucrezi ca esorta? Castiguri zilnice 150-500 lire/zi, se asigura cazare si transport, clientela formata, mai multe detalii tel. sau whatsapp acelasi nr., ☎07412784277

230. **London,** Anglia, casa privata cauta fete peste 18 ani pt. prestari servicii de escorta. Casa este situata in Seven Sisters conditii foarte bune. Cazarea si promovarea pe site-uri gratis, Wapp, urgent, **2.500 €;** ☎+447389168841 Adela.curvy@outlook.com

231. **London,** fete escort, aspect fizic placut, cu sau fara experienta pentru servicii escorta,ofer cazare si utilitati, cerem si oferim seriozitate, castiguri asigurate, plata instant, detalii tel sau Wapp, **3.000 €;** ☎07389168841 adela.curvy@outlook.com

232. **Londra** casa, fete masaj, fete masaj in Londra varsta maxim 28, 50/50 , publicitate si cazare gratis. Pentru detalii whatsapp : 0447442990866 **10.000 €;** ☎0447442990866/ 0447442990866

233. **Londra** centu (5000/saptamana) fete cu sau fara experienta pentru serviciile escort. Aspect fizic placut, sociabila etc.pentru detalii contactati-ma pe whatsapp; **5.000 €;** ☎447404197801 Sweetangelxxx74@yahoo.com

234. **Londra,** cautam tinere dragute min 18 ani in vederea colaborarii ca escorte la Londra. Se asigura cazare si transport. Mai multe detalii la tel sau Whatsap cu acelasi nr. ☎07944148986

235. **Londra,** casa de lux, doamne ofer loc de munca masaj incall/outcall pt doamne si domnisoare cu varsta cuprinsa intre 18-40 ani. Locatia este in centrul Londrei. Se ofera toate conditiile necesare. Cazare gratuita, info pe whatsapp. **12.000 €;** ☎00447919247846

236. **Londra,** casa privata angajam fete dragute, casa privata formata de 6 ani angajem fete dragute si serioase castiguri, sub-stantiele, se poate ajunge 10.000 de lire pe luna de pinde de tine cat chef ai de munca ai. **10.000 €;**

237. **Londra,** caut fete interesate de munca in apartament, caut fete intesesate sa munceasca in Anglia in Londra zona centrala. Garantez 100% cele mai mari castiguri si cele mai bune conditii. Asigur cazare in camera proprie, publicitate pe siteuri etc **15.000 €;** ☎00447459719661

238. **Londra,** fete Buna fetelor. Dame de companie la Londra conditii de munca excelente salariu pe masura conditii incluse excelente pentru mai multe detalii contactati-ma la nr de telefon. ☎+447789429531 skxjxjxjxjkx@gmail.com

239. **Londra,** UK, caut colaboratoare pentru servicii de Escort &Massage; ☎+447599586850

240. **Macelar** Norvegia we are looking for skilled butchers/slaughters who have experience on working line with pig, cattle or lamb. This is a seasonal full-time position with opportunities **10.000 L;** ☎004791831565 foodindustry@adecco.no

241. **Manchester** -Pure Tantric angajeaza domnisoare selecte, elegante, care stiu ce inseamna conceptul "high- class" cunostinte medii de limba engleza. Castiguri intre 8.000- 10.000 lire/ luna. Mediul de lucru "stres-free" nu se lucreaza "la program", conditii de lux, club select. Pentru orice detalii ne puteti contacta la tel./ whatsapp, email. www.puretantricmanchester.co.uk; ☎00447472517150 massage@puretantricmanchester.co.uk

242. **Manchester-** Pure Tantric angajeaza domnisoare selecte, elegante, care stiu ce inseamna conceptul "high-class", cunostinte medii de limba Engleza. Castiguri intre 8.000-10.000 Lire/ luna. Mediul de lucru "stres-free", nu se lucreaza "la program" conditii de lux, club select Pentru orice detalii, ne puteti contacta la: Tel. /Whatsapp. www.puretantricmanchester.co.uk; ☎00447472517150 massage@puretantricmanchester.co.uk

243. **Manchester-** Pure Tantric angajeaza domnisoare selecte, elegante, care stiu ce inseamna conceptul "high-class", cunostinte medii de limba Engleza. Castiguri intre 8.000-10.000 Lire/ luna. Mediul de lucru "stres-free", nu se lucreaza "la program" conditii de lux, club select Pentru orice detalii, ne puteti contacta la: Tel. /Whatsapp. www.puretantricmanchester.co.uk; ☎00447472517150 massage@puretantricmanchester.co.uk

244. **Marea** Britanie fete +21 pentru colaborare masaj si escort, oferim cazare cu camere individuale, anunturi VIP, conditii bune de munca, program flexibil, si un venit bun. Mai multe detali in privat xxx; ☎+447438562904 Sfera1982@mail.ru

245. **Marea** Britanie fete +21 pentru colaborare masaj si escort, oferim cazare cu camere individuale, promovarea pe toate saiturile Engleze, conditii bune de munca, program flexibil si un venit bun, ☎+447561428701 sfera1982@list.ru

246. **Marea** Britanie fete+21 pentru colaborare masaj si escort, oferim cazare cu camere individuale, promovarea pe toate saiturile Engleze, conditii bune de munca, program flexibil si un venit bun, ☎+447561428701 sfera1982@list.ru

247. **Model** & companion agency in Marbella Requirements: 20 to 30 years old good level in English a minimum of experience in companion services or in agencies fit and good presentationBeing social and team work aptitude ☎+34634041089 info@dreamcandies.es

248. **Munca** in Germania Muncitor in constructii, obligatoriu carnet categoria B sau C, demolari, amenajari si pavaje. CV-uri pe email. Rog seriozitate; ☎+40723674079 vadeanu@outlook.com

249. **Munchen,** supraveghere, ingrijire si menaj Pentru o doamna in varsta cu Alzeihmer, deplasabila, in Germania, Munchen, bloc, apartament, programe TV romanesti, internet, nu este necesar cunoasterea limbii germane, ☎0722.743.243/ 0722.362.306 m.ioachim@yahoo.com

250. **Muncitori** constructii pentru Oslo, Norvegia Firma constructii angajam muncitori. Plecare imediata. Direct angajator. Contract, carte munca, salar 1.200 -1.700 e. Cazare, transport contra cost. Asigurare medicala, 1 luna/ an concediu odihna, **1.500 €;** ☎0761.702.490 cezareaproject@gmail.com

251. **Muncitori** in Danmarca, necalificati sau calificati. Contract de munca, cazare, masa asigurata. Pentru informatii tel. ☎0724.613.751

252. **New** Blue Up - Saunaclub- Elvetia Zurich, ofera locuri de munca legale pentru tinere 18 ani+, salariu atractiv, conditii deosebite, cazare, acte. Castigi bani din prima zi. Informatii in lb. romana la tel./ WhatsApp, www.newblueup.ch **10.000 €;** ☎0041435424670/ 0041792983079 info@newbleup.ch

253. **New** Blue Up Sauna Club cautam femeie pentru curatenie. **2.500 €;** ☎0041435424670/ 0041792983079 info@newbleup.ch

254. **New** Blue Up cautam fete dragute care doresc sa castige bani si care lucreaza legal cu varste intre 18-40. Pentru mai multe detalii va asteptam la nr. de tel. cu whatssapp. **10.000 €;** ☎0041435424670/ 0041792983079 info@newbleup.ch

255. **New** Blue Up, cautam fete dragute care doresc sa castige bani si care lucreaza legal cu varste intre 18-40. Pentru mai multe detalii va asteptam la nr. 0041792983079 cu whatssapp; **10.000 €;** ☎0041435424670/ 0041792983079 info@newbleup.ch

256. **New** Blue Up- Saunaclub- Elvetia Zurich, ofera locuri de munca legale pentru tinere 18 ani + salariu atractiv, conditii deosebite, cazare, acte. Castigi bani din prima zi. Informatii in lb. romana la tel. WhatsApp, www.newbleup.ch **10.000 €;** ☎0041435424670/ 0041792983079 info@newbleup.ch

257. **New** Blue Up- Saunaclub- Elvetia Zurich, ofera locuri de munca legale pentru tinere 18 ani+ salariu atractiv, conditii deosebite, cazare, acte. Castigi bani din prima zi. Informatii in lb. romana la tel. WhatsApp. www.newbleup.ch; **10.000 €;** ☎0041435424670/ 0041792983079 info@newbleup.ch

258. **New** Blue Up- Saunaclub- Elvetia Zurich, ofera locuri de munca legale pentru tinere 18 ani+, salariu atractiv, conditii deosebite, cazare, acte. Castigi bani din prima zi. Informatii in lb. romana la tel./WhatsApp, www.newbleup.ch, ☎0041435424670/ 0041792983079 info@newbleup.ch

259. **New** Blue Up- Saunaclub- Elvetia Zurich, ofera locuri de munca legale pentru tinere 18+, salariu atractiv, conditii deosebite, cazare, acte. Castigi bani din prima zi. Informatii in lb. romana la tel./ WhatsApp, www.newbleup.ch ☎0041435424670/ 0041792983079 info@newbleup.ch

260. **New** Blue Up- Saunaclub- Elvetia Zurich, ofera locuri de munca legale pentru tinere 18+, salariu atractiv, conditii deosebite, cazare, acte. Castigi bani din prima zi. Informatii in lb. romana la tel./ WhatsApp, www.newbleup.ch **10.000 €;** ☎0041435424670/ 0041792983079 info@newbleup.ch

261. **New,** Anglia, escorte, Londra, seriozitate New, Anglia, escorte, Londra, seriozitate maxima, 50%50, angajem fete +18-35 ani. Mai multe detalii, contactati pe whatsapp. **10.000 €;** ☎+447501991887/ +447501991887 escortlondon60@gmail.com

262. **Night** Club Palmenhaus Austria cauta doamne/ domnisoare 19+ ani, cu aspect fizic placut, cu sau fara experienta. Venituri intre 5000-10000 euro/luna. Plata se face zilnic. Cazarea este asigurata. Vorbim lb. Romana Telefon, sms sau WhatsApp la. www.nightclubpalmenhaus.at; ☎00436606083726 info@nightclubpalmenhaus.at

263. **Night** Club Palmenhaus Austria cauta doamne/domnisoare 19+ ani, cu aspect fizic placut, cu sau fara experienta. Venituri intre 5.000-10.000 Euro/luna. Plata se face zilnic. Cazarea este asigurata Vorbim lb. Romana. Telefon, sms sau WhatsApp la www.nightclubpalmenhaus.at ☎00436606083726 info@nightclubpalmenhaus.at

264. **Night** Club Palmenhaus Austria cauta doamne/domnisoare 19+ ani, cu aspect fizic placut, cu sau fara experienta. Venituri intre 5.000-10.000 Euro/luna. Plata se face zilnic. Cazarea este asigurata Vorbim lb. Romana. Telefon, sms sau WhatsApp la www.nightclubpalmenhaus.at ☎00436606083726 info@nightclubpalmenhaus.at

265. **Night** Club Palmenhaus Austria cauta chelnerita pt bar si dansatoare , doamne/domnisoare 19+ ani, cu aspect fizic placut, cu sau fara experientaVenituri intre 5.000-10.000 Euro/luna. Plata se face zilnic. Cazarea este asigurata Vorbim lb. Romana. Telefon, sms sau WhatsApp la www.nightclubpalmenhaus.at ☎00436606083726 info@nightclubpalmenhaus.at

266. **Night** Club Pascha Austria Graz cauta doamne/domnisoare +19 ani aspect fizic placut, cu/ fara experienta. Transport gratuit din Romania. Cazare asigurata. Castiguri substantiale. Informatii Sms / Apel / WhatsApp Facebook: Carmen Pascha. www.pascha-graz.at ☎00436607949606 carmenpascha@gmail.com

267. **Night** Club Pascha Austria Graz cauta doamne/domnisoare +19 ani aspect fizic placut, cu/ fara experienta. Transport gratuit din Romania. Cazare asigurata. Castiguri substantiale. Informatii Sms / Apel / WhatsApp Facebook: Carmen Pascha. www.pascha-graz.at ☎00436607949606 carmenpascha@gmail.com

268. **Night** Club Pascha Graz, Austria cauta fete +18 ani. Transport gratuit din Romania. Cazare asigurata. Castiguri substantiale. Informatii beep/sms: 0043 660 7949606. Facebook: Carmen Pascha, ☎00436607949606 carmenpascha@gmail.com

269. **Night** Club Pascha Graz, Austria, domnisoare cu experienta pentru dans la bara. Fara contact sexual. Cazare si transport gratuite. Salariu 4000 /luna garantat, procent din bauturi si dans in privat. carmenpascha@gmail.com

270. **Persoane,** vreti sa lucrati in Elvetia in cea mai mare si fumoasa vitrina de Geneva. ☎0041766372573 andreapenna1201@icloud.com

271. **Personal** club de noapte in Rotterdam, Olanda, club de noapte exclusieve angajam hostess min 21 ani, fizic placut, club cu cabaret, pian, baie, piscina, clientela de lux internationala, atmosfera placuta, 10000 pe luna, minimum de limba engleza, cazare. ☎0751.365.266/ 0031639719824 cmommaers47@gmail.com

272. **Personal** hotelier Anglia Blackberry Jobs Limited recruteaza bucatari, barmani, ospatari, menajere, spalator vase, receptioneri hotel, night porteri, bell boy, si management level. Engleza nivel conversational ☎0775.506.697 julia@blackberryjobs.com

273. **Personal** hotelier pentru curatenie Anglia Angajez personal pentru curatenie pentru diferite hoteluri din Anglia. Nu cer experienta, contract permanent, salariul o data la 2 saptamani, £8.50/ora, ☎+447429347517/ +447917938940 thecleaningsolutions@hotmail.co.uk

274. **Personal,** Italia, agentie italiana cu sediu in Italia cauta personal ingrijire batrini. Salariu de 1.200 euro cu contract de munca. Maxima seriositate. Contact. ☎003934283817 38

275. **Pure** Tantric Manchester angajeaza domnisoare selecte, elegante, care stiu ce inseamna conceptul "high- class" cunostinte medii de limba engleza. Alatura-te echipei Pure Tantric si ai ocazia sa iti castigi independenta financiara, fara a fi nevoie de foarte mult efort. Castiguri intre 8.000-10.000 lire/ luna. Mediul de lucru "stres-free" nu se lucreaza "la program", conditii de lux, club select. Pentru orice detalii ne puteti contacta la tel./ whatsapp, email. www.puretantricmanchester.co.uk; **10.000 €;** ☎00447472517150 massage@puretantricmanchester.co.uk

276. **Qatar,** Kuwait, Agency-escort, agentie cu vechime de 5 ani cautam fete 20-30 ani pentru munca in Kuwait-Qatar. Detalii Watsap+393891423299 **15.000 €;** ☎+393891423299 escortcastingqatar@yahoo.com

277. **Salon** masaj Anglia, fete, Salon de masaj Anglia, angajeaza fete cunoscatoare de limba engleza. ☎0732.752.660 evasonia777@gmail.com

278. **Scotia** buna, caut fete interesate sa lucreze ca escorte in Scotia comisionul este de 50/50, se asigura cazare si anuntul pe site-uride specialitate, posibilitate de a castiga suma dorita intr-un timp scurt. **15.000 €;** ☎00447478726481 Suntbuna67@gmail.com

279. **Scotia** dorim persoane linistite si discrete pentru o colaborare de lunga durata 50 50. Pentru detalii contactati-ne la nr de pe whatsapp. **20.000 €;** ☎00447478726481 Suntbuna67@gmail.com

280. **Sofer** comunitate cat. C+E, cu experienta min 3luni ca sofer in trafic european, se lucreaza in Franta-Germania-Benelux, camion automat-standard, 2 luni cu 2 saptamani, firma se afla in Bucuresti; 2100 euro /luna **2.100 €;** ☎0723.669.428

281. **Soferi** posesori de permis cat. CE+ADR pentru transporturi de marfa (prelata) pe teritoriul Germaniei. Ullrich Gruppe cu sedii in: Berlin, Kaufungen, Hamburg, Mörsdorf si Hürth. Salariu 1.850 Euro brut +100 Euro pentru posesorii de ADR. Contract, diurna, concediu, dispecerat in lb. romana. Asteptam CV-ul dvs la email: sau WhatsApp: ☎004917618677757/ 004956059488704 bewerbung@ullrich-gruppe.de

282. **Soferi** profesionisti cat. C+E cu sau fara experienta pe comunitate. Experienta minima pe camion in Romania sau pe comunitate 6 luni. Disponibilitate de lucru minim: 8 sapt. Tel. **2.015 €;** ☎0787.300.908

283. **Stomatolog** implantolog pentru cabinet dentar franta - centru, suntem 2 medici romani. Exista 3 sali de tratament, panoramic nou 2 asistente. Cabinetul refacut, CA >200K/medic. Info la +33648734065

284. **Strainanate,** New Blue Up, fete dragute care doresc sa castige bani si care lucreaza legal cu varste intre 18-40. Pentru mai multe detalii va asteptam la nr. cu whatssapp, mail. **10.000 €;** ☎0041435424670/ 0041792983079 info@newbleup.ch

285. **Strainatate** job for you, Relax club studio Escort angajeaza fete ambitioase si profesioniste. Asiguram cazarea, plata la zi, bonusuri avantajoase, 60% din castiguri; www.relaxclub.ch **15.000 €;** ☎0041767684454 info@relaxclub.ch

286. **Strainatate,** salariu stabil de la 10.000 euro lunar. Munciti in apartamente luxoase, fiecare domnisoara are camera sa aparte. Oferim cazare gratis, publicitate, si multi clienti zilnic. Garantam tratare prietenoasa, **10.000 €;** ☎+417991107 22 alina77@gmx.ch

287. **Taxi** driver in UK, cautam soferi de taxi pt. UK Christchurch Dorset, categoria B, varsta minima 25 ani, experienta 3 ani, vb. de lb. engleza nivel mediu, 200 lire prima de instalare, **2.000 €;** ☎+447479514680/ +447481022883 reducerimereu@yahoo.com

288. **Tiffany** KontaktBar in Laax cautam doamne intre 18-35 de ani, decorative, cu cunostinte lingvistice pentru munca legala intr-un bar elvetian frecventat de oaspeti generosi. Oferim conditii si posibilitate de castig foarte inalt ☎0041797357231 tiffanykontaktbar@gmail.com

289. **Tinere** 18 ani+, dasatoare New Blue Up- Saunaclub- Elvetia Zurich, ofera locuri de munca legale pentru salariu atractiv, conditii deosebite, cazare, acte.Castigi bani din prima zi. Informatii in lb. romana la tel./ WhatsApp, www.newbleup.ch **10.000 €;** ☎0041435424670/ 0041792983079 info@newbleup.ch

290. **Tinere** Anglia conditii excelente Iti doresti castiguri substantiale intr-un timp foarte scurt, oferim loc de munca ca si escorta in Anglia, intr-o zona ultra-centrala. Fete serioase, doritoare de munca cu aspect fizic placut; **10.000 €;** ☎00447379066384

291. **Tinere** Anglia, conditii super avantajoase, iti doresti castiguri substantiale intr-un timp foarte scurt, oferim loc de munca ca si escorta in Anglia, intr-o zona ultra-centrala. Fete serioase, doritoare de munca cu aspect fizic placut. **10.000 €;** ☎00447379747178

292. **UK** -Londra-Liverpool ofera locuri de munca pt fete 18+ , cu sau fara experienta, ca escorte si in domeniul videochat. Se lucreaza pe apartamente de lux, avem experienta in domeniu si garantam castiguri substantiale. Publicitatea se face pe site-uri de top platite cu optiuni full gen Vip -Featured. Comisionul este de 50%. Plata se face zilnic si oferim discretie absoluta. De preferat este sa discutam pe Whats App. Pentru angajare avem nevoie sa trimiteti cateva poze reale cu voi. Pt detalii contactati-ne la tel./WhatsApp: ☎00447459261787

293. **UK** -Londra-Liverpool ofera locuri de munca pt fete 18+ , cu sau fara experienta, ca escorte si in domeniul videochat. Se lucreaza pe apartamente de lux, avem experienta in domeniu si garantam castiguri substantiale. Publicitatea se face pe site-uri de top platite cu optiuni full gen Vip -Featured. Comisionul este de 50%. Plata se face zilnic si oferim discretie absoluta. De preferat este sa discutam pe Whats App. Pentru angajare avem nevoie sa trimiteti cateva poze reale cu voi. Pt detalii contactati-ne la tel./WhatsApp: ☎00447459261787

294. **UK** -LONDRA-LIVERPOOL ofera locuri de munca pt fete 18+ ,cu sau fara experienta , ca escorte si in domeniul videochat .Se lucreaza pe apartamente de lux, avem experienta in domeniu si garantam castiguri substantiale .Publicitatea se face pe site-uri de top platite cu optiuni full gen Vip -Featured .Comisionul este de 50%. Plata se face zilnic si oferim discretie sbsoluta . Pt detalii contactati-ne la tel/what's up absoluta. Publicitate gratuita pe site-uri de top platite cu optiuni full gen Vip -Featured. Comision 50%. Plata zilnic. Tel. sau WatsApp; ☎00447459261787

295. **UK** -Londra-Liverpool ofera locuri de munca pt fete 18+ , cu sau fara experienta, ca escorte si in domeniul videochat. Se lucreaza pe apartamente de lux, avem experienta in domeniu si garantam castiguri substantiale. Publicitatea se face pe site-uri de top platite cu optiuni full gen Vip -Featured. Comisionul este de 50%. Plata se face zilnic si oferim discretie sbsoluta. De preferat este sa discutam pe what's up Pentru angajare avem nevoie sa trimiteti cateva poze reale cu voi. Pt detalii contactati-ne la tel./What'sApp ☎00447459261787

296. **Uk,** Anglia, maxima seriozitate, fete serioase, doritoare sa lucreze ca escorte pe casa. Varsta cuprinsa intre 19-30 cu sau fara experienta, castiguri foarte mari, mai multe detalii la telefon sau pe whatsapp; ☎00447586146421 Corynaa886@gmail.com

297. **UK-Londra-Liverpool** ofera locuri de munca pt. fete 18+, cu sau fara experienta, ca escorte si in domeniul videochat. Se lucreaza pe apartamente de lux, avem experienta in domeniu si garantam castiguri substantiale. Publicitatea se face pe site-uri de top platite cu optiuni full gen Vip -Featured. Comisionul este de 50%. Plata se face zilnic si oferim discretie sbsoluta. De preferat este sa discutam pe What's up. Pentru angajare avem nevoie sa trimiteti cateva poze reale cu voi . Pt detalii contactati-ne la tel./what's up; ☎00447459261787

298. **UK.** Tinere 18+ cu/fara experienta, escorte si in domeniul videochat UK-Londra - Liverpool, apartamente de lux, castiguri substantiale. Publicitate pe site-uri de top platite cu optiuni full gen Vip-Featured. Comision 50%, plata zilnic, oferim discretie. Tel./WhatsApp: ☎00447459261787

299. **ULLRICH** Gruppe cu sedii in: Berlin, Kaufungen, Hamburg, Morsdorf si Hurth. Angajeaza Soferi posesori de permis categoria CE + ADR pentru transporturi de marfa (prelata) pe teritoriul Germaniei. Salariu 1.850 euro brut +100 euro pentru posesorii de ADR. Contract, diurna, concediu, dispecerat in lb. romana. Asteptam CV-ul dvs la email sau WatsApp: ☎004917618677757/ 004956059488704 bewerbung@ullrich-gruppe.de

300. **Ullrich** Gruppe cu sedii in: Berlin, Kaufungen, Hamburg, Mörsdorf si Hürth angajeaza soferi posesori de permis categoria CE + ADR pentru transporturi de marfa (prelata) pe teritoriul Germaniei. 1.850 Euro brut +100 Euro pentru posesorii de ADR. Contract, diurna, concediu, dispecerat in lb. romana. Asteptam CV-ul dvs la email: sau WatsApp: ☎004917618677757/ 004956059488704 bewerbung@ullrich-gruppe.de

301. **Urgent,** 2 locuri disponibile, lucru pt. doamne si domnisoare cu varsta intre 19-35 de ani cu aspect fizic placut si igienic. Pentru servicii de escort (dama de companie) in casa privata Madrid (Spania), se ofera cazare gratuita, **6.000 €;** ☎0034634044432 tudorionela24@yahoo.es

302. **Villa** Venezia Germania nu rata sansa de a lucra in una din cele

LOCURI DE MUNCĂ

55. **Mecanic** electrician auto cu experienta, urgent sector 3 Bucuresti salarizare 3000-4000, ☎0743.336.664

56. **Menaj,** 3 zile/saptamana. Cautam femeie pentru menaj casa (Bucuresti), 3 zile/saptamana. Elena **1.000 L;** ☎0788.002.002 crinaniculescu@yahoo.com

57. **Menajera** angajam menajera pentru sediu firma in zona Berceni - IMGB, 3 zile/saptamana, 4 ore/zi, salariu 800 lei/luna; ☎0753.396.831

58. **Menajera** pentru curatenie generala, calcat, in vila program luni, miercuri si vineri 1000 lei/luna, in Ilfov, Rosu, Chiajna. **1.000 L;** ☎0767.270.249

59. **Menajera** pentru curatenie si calcat 2 zile pe saptamana 8 ore in Rosu, Chiajna. Se ajunge foarte usor cu maxi taxi de la Lujerului. Doresc o persoana serioasa pentru o colaborare de lunga durata. **600 L;** ☎0724.907.553

60. **Menajera** pt om singur, ap 2 camere, bloc restaurat, 4 zile pe saptamana, de la ora 6:30 pana 20:30, curetienie si calcat, doamna serioasa, sector 2 aproape de Obor, detalii pe mail sau whtsap. **1.200 L;** ☎0723.533.156 Accesorii_14@yahoo.com

61. **Menajera** prezentabila, fara obligatii, pentru menaj usor si gatit, 2 zile/ saptamana, 4 ore/zi, salariu/ luna. **2.500 L;** ☎0768.563.623

62. **Menajera,** o zi pe saptamana, la domiciliul unui domn; ☎0720.349.905

63. **Menajera.** Domn caut doamna apropiata de varsta pensionarii, nefumatoare, fara obligatii, pentru ajutor menaj. Eventual ofer gazduire. Cer si ofer seriozitate. ☎0735.539.834

64. **Menajere** firma de curatenie angajam personal curatenie 4 ore sediu/cladire birouri in zona Pipera, 06:00-10:00 si 13:00-17:00. Sunati pentru interviu/detalii; ☎0731.121.025

65. **Model** fotografie artistica cautam modele pentru fotografie artistica in studio. Plata in ziua shooting-ului. Asteptam poze recente si cv pe mail, experienta nu este necesara, adina_rusu_casting@yahoo.com

66. **Model** Gorgonize Social salariu 3000-5.000 l + comision 50-85%. Bonus angajare 2200 l. Program la alegere. Promovare pe postul de manager intr-o luna. Locatii: Unirii, Obor, Universitate, Romana, Crangasi. Exclusiv feminin. **5.000 L;** ☎0760.657.114 gorgonize@yahoo.com

67. **Modele** online. Supreme Studio iti ofera castiguri intre 3.500 $- 7.800 $ lunar. Bonus angajare 700 $. Program optional. Plati oferite zilnic, saptamanal, bilunar. Puncte de lucru: Unirii, Crangasi, Obor, Universitate, **7.800 €;** ☎0728.611.611/ 0768.515.515 supremeoffice@yahoo.com

68. **Montatori** aparate de aer conditionat Angajam persoane cu experienta in montaj aer conditionat. Salariu intre 3000-5000 lei. Plata pe loc. Detalii la telefon; ☎0722.578.327/ 0768.972.036 elenailielzr@gmail.com

69. **Operator** PC, companie IT angajeaza personal operare date alfanumerice, full-time. Cunostinte avansate de operare PC, viteza si acuratete in tehnoredactare. CV la email: office@s2i.ro ☎021.460.60.90 office@s2i.ro

70. **Operator** call center Restaurant South Burger angajeaza operator call center, zona Brancoveanu. Se lucreaza de miercuri pana duminica, 6 ore/zi. Salariul 1300, bonuri de masa (1/zi), decont transport seara. **1.300 L;** ☎0726.760.996 mcsfoodivision@gmail.com

71. **Operator,** cauti un job part time, ne-ai gasit Kantar TNS angajeaza operator call center part time. Trimite CV-ul tau pe recrutare@tns-csop.ro sau suna la numarul de telefon pentru informatii; ☎0753.050.378 marinela.burtan@tns-csop.ro

72. **Ospatarita** cautam ospatarita part-time pentru restaurantul nostru din Str Academiei 28-30, zona Universitate, program 10.00-16.00 de L-V, colectiv tanar. Cerinte: seriozitate, dorinta de munca, punctualitate; ☎0728.443.300

73. **Persoana** pentru curatenie sediu de firma, persoana responsabila pentru curatenie la sediul nostru din zona Baneasa - Sisesti (Sectorul 1).Pentru mai multe detalii va rugam sa ne contactati telefonic ☎0723.757.757 loredana.rambet@yahoo.com

74. **Persoana** responsabil? cu pregatirea grafica, Syncro Translation recruteaza in vederea ocuparii unei pozitii part-time sau project based, persoana responsabila cu paginarea documentelor traduse: https://www.syncrotranslation.com/ro/contact_r/ fabian.dobre@syncrotranslation.ro

75. **Persoane** curatenie Firma de curatenie angajeaza doamne muncitoare, fara cazier, fara vicii, pentru curatenie spatiu de birou din zona Popesti-Leordeni. Progarm de lucru 6-8 ore/ zi, 2 zile/ saptamana. Oferim CIM, **650 L;** ☎0740.128.757 office@sinergitarget.ro

76. **Personal** Firma de curatenie angajaza personal pentru zona Aviatiei, Nordului. Program zilnic 8-12, locatie rezidential. Rugam seriozitate. Oferim conditii bune de munca si salarizare; ☎0736.494.036

77. **Personal** curatenie femei), angajam o femeie serioasa, responsabila, punctuala, activa la curatenie spatiu de birou). Zona Pipera, program de lucru de luni pana vineri 4 ore de la 06.30 la 10.30; ☎0723.295.453 ionitaiulianamadalina@yahoo.com

78. **Personal** curatenie birourii caut personal curatenie birouri zona Pipera cladirea nord City Tower. Program 06.00-10.00. de preferat personal din zone apropiate. Se ofera contract de munca si decont transport; **850 L;** ☎0731.313.642 luminita.craciun@tiro.ro

79. **Personal** curatenie, pentru zona Unirii, 11 Iunie. Birouri. Zilnic 6-10. Rugam seriozitate. Oferim conditii bune de lucru si salarizare ☎0736.494.036

80. **Personal** exclusiv feminin, pentru conversatii online studio/ acasa oferim cadou 3000 lei la angajare, salariu fix garantat 4000 lei + procent 50%-70%, bonus abonament fitness, solar, unghii, gene. Contact non-stop **4.000 L;** ☎0752.177.559 virtualangels@yahoo.com

81. **Personal** feminin cu/ fara experienta pentru conversatii online. Castiguri confirmate de 10.000 $ - 20.000 $ lunar, oferta bonus de 700 $ din prima zi. Program optional. Beneficiati de abonament fitness, SPA ☎0761.022.220/ 0736.022.220 alniva10@gmail.com

82. **Personal** feminin exclusiv Program la alegere. Salariu garantat pana la 6000 Lei. Bonus 4000 lei la angajare. Avansare rapida la stagiul de manager, **6.000 L;** ☎0760.657.114/ 0760.657.114 officegorgonize@yahoo.com

83. **Personal** feminin pentru conversatii online modele online pentru NaughtyKats,personal feminin cu/fara experienta salariu 6000 lei+procent 50%-70%, Bonus 900$, program optional. legalitate, locatii in toate sectoarele. confidentialitate; **6.000 €;** ☎0770.456.112/ 0784.458.616 studionaughtykats@gmail.com

84. **Personal** vase si curatenie, restaurant premium Piata Victoriei, ☎0727.155.270

85. **Preparator** shaorma fast food Sala Palatului angajeaza part time, persoana priceputa la pus carne pt. shaorma si portionat carne pt fripturi si snitele. 3 zile pe saptamana, 120 Lei/zi. (4-5 h/zi) ☎0753.936.050

86. **Promotori** pentru promotie la magazin de parfumuri, zona centrala, part-time de 5 ore pe zi, sal fix 1.500, bonusuri; **1.500 L;** ☎0740.144.577

87. **Public** spectator Auditii XFactor IQ Media impreuna cu Antena 1 va invita ca public spectator la XFactor. Filmarile au loc in perioada 10-13, 16-21 si 23-24 iulie, la Sema Parc. Pt participare primiti bani. Inscrieri la: ☎0731.570.588/ 0755.998.801/ 0763.642.162 newiqmedia@gmail.com

88. **Receptioner** hotel la 12 ture pe luna, preferam Medalion, exclus fara experienta, bani in mana, **1.300 L;** ☎0722.287.347

89. **Receptionera** pentru o clinica veterinara, program flexibil (in ture de 4-6 ore). iovu.andreea@yahoo.com

90. **Recrutare barbati si femei 18 - 60 ani. Recrutam barbati si femei cu varsta cuprinsa intre 18-60 ani pentru testarea unor produse dermato-cosmetice. Pentru detalii, va asteptam la sediul nostru din Bld. Marasesti, Nr. 64-66, Sector 4, Bucuresti. Tel: 021/335.70.90/91. Efortul dumneavoastra va fi rasplatit. Va multumim;**

91. **Reprezentant** vanzari persoane fizice Angajam agenti de teren, cu sau fara experienta, pachet salarial atractiv, program flexibil, posibilitate avansare, telefon serviciu. Cv-urile se pot depune la adresa de mail din anunt. **600 €;** ☎0772.001.130 ionut.popa@rcs-rds.ro

92. **Secretara** personala part, full time Manager general angajeaza secretara personala ambitioasa, punctuala, prezentabila. Experienta nu este necesara. Varsta nu conteaza. Postul este liber, **3.000 L;** cabinetinginer@yahoo.com

93. **Secretara,** tanar avocat serios, dragut, jovial, cult, prezentabil, doresc a cunoaste d-na/ d-ra amabila, inteligatoare, pentru colaborare, program flexibil de comun acord, rog descriere sms sau email; ☎0726.014.671 azisa765@gmail.com

94. **Sofer** livrare pizza cu masina personala, part time Se poate lucra in weekend si/ sau Luni-Vineri dupa-amiaza. Asiguram decont carburant, hrana zilnica si bacsis comenzi. Oferim stabilitate.Sector 1 **2.000 L;** ☎0785.774.563 cateringsector1@gmail.com

95. **Sofer** taxi. Angajez echipaj taxi la 12 ore, detalii tel. ☎0767.963.349 marianmititescu0@gmail.com

96. **Studio** Gorgonize angajeaza modele online vino in echipa noastra sa uiti de grija banilor. Program flexibil, bonus angajare 300 $ venituri peste 6000 $, posibilitate de avansare si multe alte bonusuri. Locatii centrale **6.000 €;** ☎0760.657.114/ 0770.671.462 gorgonize@yahoo.com

97. **Tanara, doamna sanatoasa caut pt. menaj usor, salariu negociabil, bonus atractiv, program flexibil; ☎0722.209.750**

98. **Tinere** 18+ fara experienta Angajam tinere domnice de castiguri substantiale rapid pentru masaj somatic; relaxare; erotic; strict masaj; program flexibil; conditii avantajoase si castiguri garantate; 3 locatii cu vechime **6.000 L;** ☎0760.109.080 hr@premiumentertainment.ro

99. **Tineri** vorbitori ebraica, socializare clienti club angajam tineri sociabili, vorbitori lb. ebraica/ engleza, pt. socializare/recrutare client straini din cluburi. optional, italiana, germana, franceza, rusa. 1000e + comision/ client. castiguri mari. **3.000 €;** ☎0720.334.477

100. **Vanzatoare casiera magazin alimentar Crangasi, Presa Libera-Baneasa. Program 16.00-22.00 sau 18,00-24,00. Salariu 1400-1500 lei. ☎0723.655.622**

101. **Zilieri** Vrei sa stii cum poti castiga intre 100 si 150 lei pe zi? Nimic mai simplu: suna la nr. de tel. si inscrie-te in echipa noastra de zilieri; ☎0738.749.656

Joburi videochat, masaj, adult

1. **Absolventa** videoconferinte, hostess online fete cu sau fara experienta, oferim conditii excelente, carte de munca, camere individuale, cazare, bonus ang 100$, comision 70%, plata zi/bilunar. Unirii **3.000 L;** ☎0733.607.633 amc.angajari@yahoo.com

2. **Admin** fata pentru studio de videochat cautam domnisoara/doamna ambitioasa, cunoscatoare de limba engleza nivel avansat, abilitati excelente de comunicare scrisa si orala. **2.000 L;** ☎0760.387.829 tech.studioprivatt@gmail.com

3. **Andreea,** imi caut colega pentru Constanta buna, imi caut o colega pentru orasul Constanta. Sunt singura in locatie, eu sunt din Bucuresti dar acum muncesc in Constanta. Daca esti o fata comunicativa si cu bun simt, vino sa lucram impreuna. **1.500 L;** ☎0737.234.969

4. **ASISTENTA** personala eleganta, open minded, supla, dezinhibata, cu initiativa, pentru manager, 39 de ani, prezentabil. Prietenie 3-6 ore pe saptamana, beneficii financiare, gelubarbat@yahoo.com

5. **Asistenta** online, castiguri peste 20.000 Lei. Salariu garantat 6000 Lei. Bonus de angajare 3000 lei. Locatii selecte si program flexibil **6.000 L;** ☎0760.657.114 officegorgonize@yahoo.com

6. **Asistenta** studenta personala, draguta, fizic placut, caut, cu disponibilitate mare pentru domn dragut, 37 de ani, se accepta si provincia, la nevoie se asigura locuinta, va rog seriozitate, mail, whatzapp ☎0726.525.947 bore.bore@yahoo.com

7. **Asistenta,** privata, aspect fizic placut, dezinhibata, inteligenta, comunicativa si discreta. Program 2-4 ore saptamanal. Salariu motivant. Colaborare pe termen lung. Trimite poze si descriere. Rog seriozitate; ☎0771.076.358 george.george1976@yahoo.com

8. **AWE** Studio angajeaza modele pentru videochat Contract de munca, comis. 50-70%, bonusuri performante, locatie Piata Unirii, promovare conturi, aparatura HD, training, confidentialitate, salariu oferit zilnic/ bilunar. **2.000 €;** ☎0769.404.320 angajari@awestudio.ro

9. **Casnice,** studente, modele fete, pentru conversatii online, intr-un cadru legal de munca, oferim plata zilnica, saptamanala, perioada, bonusuri, garantat 60% prima luna; **4.000 €;** ☎0760.387.829 tech.studioprivatt@gmail.com

10. **Casnice,** studente, modele fetem suntem in cautare de colaboratori fete pentru mediul online. Oferim bonusuri atractive si plata zilnica, pozitionati in centrul Bucurestiului intr-o locatie de lux **4.000 €;** ☎0760.387.829 tech.studioprivatt@gmail.com

11. **Castiga** mii de dolari din videochat. Iti doresti venituri garantate de minim 1.000 de Dolari pe luna? Job stabil si bine platit pentru doamne si domnisoare de peste 18 ani, 100% procent din incasari in prima luna. Loc de munca legal, confidential, cel mai bine platit din Romania. Training gratuit + cazare gratuita. Suna acum la telefon sau da-ne un beep si te sunam noi. www.beststudios.ro; ☎0730.752.752

12. **Club** Dilaila Elvetia Cautam fete tinere si frumoase cu/fara experien?a . club de lux, mediu de lucru relaxat ?i prietenos. Oferim: permis munca, cazare, castiguri mari. Clubul se afla în Aargau - 5728 Gontenshwil Dorfstrasse 519. Pentru mai multe detalii ne puteti contacta la tel. www.dilailaclub.ch ☎0041791577853 info@dilailaclub.ch

13. **Club Dilaila Elvetia, cautam fete tinere si frumoase cu/fara experienta, club de lux, mediu de lucru relaxat si prietenos. Oferim: permis munca, cazare, castiguri mari, clubul se afla in Aargau - 5728 Gontenshwil Dorfstrasse 519. Pentru mai multe detalii ne puteti contacta la tel./ email. www.dilailaclub.ch; 8.000 €;** ☎**0041791577853 info@dilailaclub.ch**

14. **Colaborare** lux masaj, central, 80% straini, preturi de la 100 euro la locatie sau doar la hotel (150 euro) rog seriozitate, **3.000 €;** ☎0757.857.096

15. **Colaborare** lux Masaj, conditii foarte bune, rog doar persoane de calitate, preturi incepand de la 100 se poate colabora doar pe deplasari, seriozitate. Rog contact doar pe Watzap, **4.000 €;** ☎0753.796.338

16. **Colaboratori** fete sau trans pentru conversatii online intr-un cadru legal de munca, oferim plata zilnica, saptamanala, perioada. http://privattstudio.space/ ☎+40763174683 simonacaldirannn@gmil.com

17. **Colectiv** feminin cu/fara experienta pentru activitate virtuala bonus 3000 lei din prima zi, posibilitate avansare, salariu fix garantat 4000 lei, cadou 1000 lei pentru recomandare, decontam abonament fitness, solar. Camere fumatori/nefumatori; **4.000 L;** ☎0752.177.559 virtualangels@yahoo.com

18. **Colega** locatie in zona Unirii, bani se fac sigur, pt mai multe detalii astept telefon, program de noapte. ☎0784.881.669

19. **Colega** pentru masaj de relaxare si body masaj, fara nicio cheltuiala din partea ta, cer si ofer seriozitate si discretie. **3.000 €;** ☎0768.867.214

20. **Colega** pt masaj, ofer cazare, intr-un mediu placut si vesel, vad format si castiguri garantate. Nu conteaza aspectul fizic si nici experienta, mai multe detalii la tel., ☎0736.549.922

21. **Colega** serioasa cu bun simt, program flexibil de zi. Zona Baba Novac. Clientela formata, pentru mai multe detalii ma puteti contacta la nr de telefon ☎0767.060.659

22. **Colega** varsta minima 18 ani, plata la zi, venituri substantiale. Discretie maxima, sunt doar o fata in loc. Program flexibil; ☎0799.074.002

23. **Colega** vrei sa faci banuti repede si usor, vino alaturi de noi intr-o locatie curata si usor accesibila, mai multe detalii la tel.; zona mall Vitan; ☎0767.775.064

24. **Colega** de apartament pentru masaj de relaxare. Nu conteaza aspectul fizic si nici experienta. Varsta peste 18 ani. Castiguri foarte bune posibil cazare. Cer si ofer maxima seriozitate. Titan Auchan ☎0730.498.538

25. **Colega** draguta, escorta in domeniu ofer incall si outcall; **1 €;** shasaaby23@gmail.com

26. **Colega** masaj caut colega pentru masaj daca esti o fata linistita cu mult bun simt serioasa te astept sa devenim colege. Nu conteaza varsta. Si nici aspectul fizic! Locatie centrala, clienti formati, zona prg zi, ☎0749.346.072

27. **Colega** masaj Locatie de lux, clientela formata, comision 50%, program de zi sau de noapte, cerinte - minim 18 ani loialitate, respect. Plata zilnica, pt. detalii te astept la interviu, cazare gratuita **4.000 €;** ☎0760.455.399 ionita_oana_andreea@yahoo.ro

28. **Colega** masaj serioasa, responsabila, sociabila, cu experienta, pt. masaj erotic, 18+ aspect fizic placut. Toate conditiile asigurate. Comision mic, colaborarea e foarte avantajoasa. Locatie curata. Rog seriozitate ☎0722.918.195

29. **Colega** masaj erotic Bani se fac sigur numai sa vrei sa lucrezi, obligatoriu peste 18 ani, zona centrala, clienti formati, rog si cer seriozitate. Miruna, **5.000 €;** ☎0767.580.924

30. **Colega** pentru masaj sa impartim cheltuielile fara comision persoana serioasa locatie centrala, ofer si cer discretie si seriozitate ☎0757.358.625

31. **Colega** pt masaj erotic, exclus contact sexual Buna! Caut colega pt masaj erotic exclus contactul sexual. Daca esti majora, ai un aspect fizic placut, esti slabuta si vrei sa lucrezi in domeniu te astept sa ne cunoastem, ☎0758.609.361

32. **Colega** serioasa pentru masaj, pentru a lucra impreuna in Bucuresti. Detalii la tel. ☎0764.712.718/ 0764.712.718 teleportata@gmail.com

33. **Colega** urgent, caut pentru masaj de relaxare insotit de companie intima, pe timp de zi nu conteaza foarte mult aspectul fizic doar igiena si discretia, seriozitate, poate fi si din provincie; **75 L;** ☎0763.080.986

34. **Colega** urgent, zona Dristor cu sau fara experienta, castiguri garantate din prima zi, program flexibil, banuti se fac garantat, se ofera si cazare daca ai nevoie, mai multe detalii tel. ☎0742.773.895

35. **Colega,** aspect fizic placut varsta minim 18 ani locatie ultracentrala, clientela formata, vechime 7 ani, banuti se fac 400 si 900 l pe zi, pt. detalii suna-ma, ofer cazare. **5.000 €;** ☎0760.583.213

36. **Colega,** cea mai buna zona si locatie din Bucuresti, cer si ofer seriozitate si respectarea programului, pot oferi si cazare, mai multe la tel; ☎0767.775.064

37. **Colega,** locatie lux pentru fete, zona centrala, merge treaba vrei sa faci banuti, suna; ☎0767.775.064

38. **Colega,** zona mall Vitan, vad format, banuti se fac, preturi mari, treaba merge, tu doar sa fii serioasa si sa-ti vezi de treaba ta, mai multe detalii la tel. ☎0767.775.064

39. **Colega.** locatie zona buna, preturi mari, cu clienti formati, se fac banuti frumosi, mai multe detalii la tel.; ☎0767.775.064

40. **Crystal** Studios angajeaza angajeaza modele online, salariu atractiv,bonusuri, comisioane 50%-70%, program flexibil, locatie Bdul Decebal, Bucuresti, ☎0762.970.269/ 0767.044.255 maryanegru@gmail.com

41. **Dansatoare** Night Club Pascha Graz Austria cauta doamne/domnisoare +19 ani aspect fizic placut, cu/ fara experienta Transport gratuit din Romania. Cazare asigurata.Castiguri substantiale.Informatii Sms / Apel / WhatsAp. Facebook: Carmen Pascha; www.pascha-graz.at **4.000 €;** ☎00436607949606 carmenpascha@gmail.com

42. **Dansatoare** si dame de companie 19+ ani, cu aspect fizic placut, cu / fara experienta Tabu Bar ,club de noapte Austria.Veniturl intre 5000-10000 /luna . Plata se face zilnic Cazarea este asigurata. Vorbim lb. Romana Telefon, sms sau WhatsApp; www.tabubar.at ☎00436606083726 info@tabubar.at

43. **Doamne** si domnisoare pt. videoconversatii Conversatii online non adult si adult procent de la 50% la 70%, bonus de angajare 300$, conditii excelente de lucru, locatie centrala, program felexibi, coafat si machiaj inainte de tura, va asteptam, **5.000 L;** ☎0799.617.440

44. **Doamne,** domnisoare Salonul Eve mareste echipa. Angajam doamne, domnisoare cu varsta peste 18 ani pentru salon de masaj. Salonul este situat in zona centrala, cerem si oferim seriozitate, ☎0755.665.500

45. **Doamne,** domnisoare 18 + castiga-ti independenta finaciara, Ai program flexibil si un venit garantat de 5.000 lei/luna, cazare gratuita, servicii de infumusetare. Vino sa te convingi singura, 100% legal, **5.000 L;** ☎0722.101.020 hr@richgirls-studio.ro

46. **Doamne,** domnisoare, 18 +, castiga-ti independenta finaciara. Ai program flexibil si un venit garantat de 5000 lei/luna,cazare gratuita, servicii de infumusetare. Vino sa te convingi singura! 100% legal, **5.000 L;** ☎0722.101.020 hr@richgirls-studio.ro

47. **Doamne/** domnisoare 18+ pt Gunters Night Club, Austria, tinere cu aspect fizic placut, cu/fara experienta. Veniturl substantiale. Cazarea este asigurata. Ne poti suna sau ne poti scrie pe WhatsApp la telefon. https://www.gunters.at ☎0043688643974 59

48. **Doamne/** domnisoare 18+ pt. Gunters Night Club, Austria, tinere cu aspect fizic placut, cu/fara experienta. Veniturl substantiale. Cazarea este asigurata. Ne poti suna sau ne poti scrie pe WhatsApp la telefon. https://www.gunters.at ☎0043688643974 59

49. **Domnisoare** masaj Exclusive Masaj, unul dintre cele mai frumoase saloane de masaj erotic din Bucuresti angajeaza maseuze. Comisioane mari, program flexibil, colectiv placut si fara reguli absurde. **12.000 L;** ☎0736.458.280

50. **Domnisoare,** doamne daca ai minim 18 ani, cunostinte minime de limba engleza si un aspect fizic placut, iti oferim contract de munca, comision crescator si bonusuri de performanta. Te asteptam in echipa noastra, **2.000 €;** ☎0723.644.654 Joybucuresti@gmail.com

51. **EmpressV** Studio, cea mai buna echipa condusa de un model de top 3 Live Jasmin. Vrei sa faci parte din echipa noastra? Ai posibilitatea sa lucrezi intr-o echipa tanara si profesionista, castiguri de minim 3000 USD lunar. Te asteptam alaturi de noi chiar de maine, comision 60% din castigurile realizate de catre tine; www.empressv-studio.ro ☎0786.400.195 office@empressv-studio.ro

52. **EmpressV** Studio, Cea mai buna echipa condusa de un model de top 3 Live Jasmin. Vrei sa faci parte din echipa noastra? Ai posibilitatea sa lucrezi intr-o echipa tanara si profesionista, castiguri de minim 3000 USD lunar. Te asteptam alaturi de noi chiar de maine, comision 60% din castigurile realizate de catre tine; www.empressv-studio.ro ☎0786.400.195 office@empressv-studio.ro

53. **Escorte** - UK -Londra-Llverpool ofera locuri de munca pt fete 18+ ,cu sau fara experienta , ca escorte si in domeniul videochat . Se lucreaza pe apartamente de lux, avem experienta in domeniu si garantam castiguri substantiale .Publicitatea se face pe site-uri de top platite cu optiuni full gen Vip -Featured . Comisionul este de 50%. Plata se face zilnic si oferim discretie sbsoluta. De preferat este sa discutam pe what's up Pentru angajare avem nevoie sa trimiteti cateva poze reale cu voi .Pt detalii contactati-ne la tel/what's up ☎00447459261787

54. **Fata** cuti colega pentru activitate videochat Daca vrei sa lucrezi in acest domeniu dar nu ai curaj sa incerci la studio astept sa ma contactezi. Putem incepe impreuna si te pot invata tot ce stiu eu pentru a deveni un model de top ca mine. **10.000 €;** ☎0766.729.481 chaturbatelisa2018@yahoo.com

55. **Fata** pentru masaj erotic pt. provincie de la 18 ani, nu minore. Draguta, sociabila, igienica, fara fite. Castig gatantat 500-600 ron pe zi, se lucreaza pe preturi mari fata de Bucuresti. Pt. detalii sunati, **600 L;** ☎0768.747.573 Elenecicu@yahoo.com

56. **Fata** videochat cu sau fara experienta, oferim conditii excelente, carte de munca, camere individuale, cazare, bonus angajare 100 $, comision 50-70%, plata zi/ bilunar. Zona Nenu Vi Traian Unirii **3.000 L;** ☎0733.607.633 amc.angajari@yahoo.com

57. **Fete** La Studio 27 totul este personalizat in functie de tine, garantam veniturl de 3.000-10.000$ si in plus primesti bonus la angajare 300$, **4.000 €;** ☎0765.640.271 hr@studio-27.ro

58. **FETE** salon masaj, vechime 7 ani, zona centrala (ofer cazare), program flexibil la alegere, clientela formata straina, veniturl mari garantate. Rugam seriozitate; **5.000 €;** ☎0767.580.924 goldenangelss2011@yahoo.com

59. **Fete** cu, fara experienta masaj Fete cu aspect placut, manierate, comunicative, ingrijite, cu atitudine. Oferim carte de munca, siguranta,conditii de munca premium, produse si servicii de calitate, seriozitate. Tel. **3.000 €;** ☎0729.691.300 orientalblackemma@hotmail.com

60. **Fete** dragute, cu sau fara experienta pt. filme XXX, angajeaza casa de productie filme pt. adulti. Castiguri 2.500-7.500 Euro. Plata zilnica. Iti doresti o cariera xxx? Poti trimite cateva poze cu tine la www.bangboss28@yahoo.com si o scurta prezentare in vederea selectionarii pt. un casting; ☎0762.456.516

61. **Fete** frumoase +18 ani dornice de castiguri rapide Germania, casa privata ,la granita Luxemburg si Franta Villa Verona Saarlouis, angajam tinere cu astect placut 18 + .Oferim siguranta si seriozitate castiguri deosebite,clientela formata. detalii in lb romana la tel sau mail; www.villa-verona.de ☎00491734618219 jobs@villa-verona.de

62. **Fete** masaj, comision la zi, pentru salon de masaj, cu sau fara experienta pentru postul de maseuze. Se asigura cazare sau transport pentru provincie. Nu mai sta pe ganduri. Convinge-te ca aici este locul tau, ☎0721.904.419 Masaj.nirvana@yahoo.com

63. **Fete** pentru activitate online. Alege BeYou, bonus de angajare 300$, comision 50-80%, outfituri gratuite. Este momentul sa-ti castigi independenta, scapa de prejudecati si ia atitudine. Suna si programeaza un interviu; **5.000 L;** ☎0766.905.905/ 0730.872.297/ 0766.905.905

64. **Fete** pentru escorta si masaj, Londra angajez fete pentru escorta si masaj in centrul londrei prin agentie de top. Cerem si oferim seriozitate. Nr de contact, Whatsapp: ☎00447399533306 Mihairadu55@yahoo.com

65. **Fete** pentru masaj daca esti interesata sa muncesti si sa castigi mai mult decat intr-o zi obisnuita de munca mai esti la ma contactezi, ofer cazare(daca ai nevoie), consiliere in a-ti forma o clientela astfel incat sa fi; **1.000 €;** ☎0768.585.181 Maryusyca95@yahoo.com

66. **Fete** pentru masaj sau receptie. Salon masaj angajeaza fete pentru masaj sau receptie. Varsta minima 18 ani, cu sau fara experienta in domeniu. Asiguram cursuri masaj. Program flexibil. **2.000 €;** ☎0736.081.636 Ramona@timetorelax.ro

67. **Fete** pentru masaj si escorta Londra Angajez fete pentru escorta si masaj in centrul Londrei, prin agentie de top. Cerem si oferin seriozitate maxima. Nr de contact, whatsapp: ☎+447399533306 mihairadu55@yahoo.com

68. **Fete** pentru masaj si escorta Londra angajez fete pentru masaj si escorta in centrul londrei. Se lucreaza prin agentie de top.Cerem si oferim seriozitate.whatsapp: 00447399533306 ☎00447399533306 mihairadu55@yahoo.com

69. **Fete** pentru masaj si escorta Londra angajez fete pentru masaj si escorta in centrul Londrei. Se lucreaza prin agentie de top.cerem si oferim seriozitate.whatsapp: 00447399533306 ☎00447399533306 mihairadu55@yahoo.com

70. **Fete** pentru salon masaj Centru Istoric cu vad excelent, cu minim 15-20 masaje pe noapte, angajeaza fete cu aspect fizic placut pt masaj. Comisionul este mare, plata pe loc, clientii doar straini, **3.000 €;** ☎0764.750.336

71. **Fete** placute, ingrijite, comunicative Locatie centrala, vila de lux, decoruri variate, conditii de 5 stele, oferim cazare, carte de munca, personal feminin, **2.000 €;** ☎0729.691.300 orientalblackemma@hotmail.com

72. **Fete,** modele -salariu garantat de minim 2500 ron, oferim profile full foto+video, locatie centrala, internet de mare viteza, trainning, confidentialitate, comision progresiv 50%-70%, bonusuri de performanta. Posibilitate cazare; **4.000 €;** ☎0728.450.828 office@legendstudio.ro

73. **Fete,** uneori e bine sa iti schimbi locul de munca oferim independenta financiara. Cautam colege de studio, istete si dornice sa faca banuti, Pta. Unirii, +18. **10.000 L;** ☎0747.773.871 contact@pink-obsession.ro

74. **Fete,** urgent. Angajam fete cu varsta minima 18 ani pentru masaj erotic! Se ofera comision 50%, plata zilnic,cazare, program flexibil, carte de munca. Locatie centrala, clientela deja formata. **4.000 €;** ☎0732.269.270 masaj_erotic@yahoo.com

75. **Fete.** Videochat nonadult/ cautam fete istete pentru discutiile online nonadult, trebuie sa fii foarte desteapta, sa stii cum sa arati bine pe camera, sa stapanesti limba engleza si sa fii muncitoare.Ce zici, te incadrezi? Suna-ne; **8.000 L;** ☎0747.773.871 contact@pink-obsession.ro

76. **Fetish** World Videochat Studio angajeaza. Noi te ajutam sa castigi lunar peste 3.000 de dolari. Cel mai bun studio de videochat din Bucuresti angajeaza. Nu conteaza varsta sau aspectul, conteaza dorinta de a face bani. www.fetish-world.ro ☎0766.016.639

77. **Fetish** World Videochat Studio angajeaza. Probleme cu banii? Noi te ajutam sa castigi lunar peste 3.000 de dolari. Cel mai bun studio de videochat din Bucuresti angajeaza. Nu conteaza varsta sau aspectul, conteaza dorinta de a face bani. www.fetish-world.ro ☎0766.016.639

78. **Germania** fete frumoase +18 ani, dornice de castiguri rapide. Cauti conditii corecte de munca in Germania? Te-ai saturat de incertitudini? Cu un simplu click vei face schimbarea. Cautam fete noi pentru locuintele noastre de lux din Saarlouis si Trier. Experienta de 12 ani in domeniu, iti oferim un avans pentru calatoria ta. Plata la zi, 8.000 Euro lunar. Esti motivata si te intereseaza castiguri mari? Suna acum (Whatsapp & Viber); ☎00491734618219

79. **Gorgonize** Social angajeaza personal feminin Modele online. Program la alegere. Bonus angajare 1800 lei. Cadou 400 lei. Salariu garantat 4000 lei + comision pana la 70%. Avansare rapida. Confidential 100%. Locatii multiple in Bucuresti, **22.500 L;** ☎0760.657.114/ 0770.671.462 gorgonize@yahoo.com

80. **Hostess** online cu sau fara experienta. locatie centrala, suport tehnic 24/24, training. Limba engleza nu este obligatorie. Pentru interviuri sunati la nr. de tel., **5.000 L;** ☎0766.715.701

81. **Hostess** online Legend Studio Legend Studio, studio de videochat de top din Bucuresti, anunta noi angajari pentru posturi de hostess online. Postul se adreseaza exclusiv persoanelor de sex feminin.www.legendstudio.ro **4.000 €;** ☎0728.450.828 office@legendstudio.ro

82. **Hostess,** modele online, Unirii Regie Studio angajeaza fete cu sau fara experienta pentru sesiuni online, program la alegere, sedinte foto gratuite, suport 24/24. Zona ultracentrala, plata zi/ saptamana/ bilunar. Fa-ne o vizita, **2.500 €;** ☎0721.482.971

83. **Job** videochat. Uneori e bine sa-ti schimbi locul de munca. Oferim colaborare legala si confidentialitate maxima. Hai in echipa noastra! www.pink-obsession.ro ☎0747.773.871

84. **Job,** bonus de angajare 300$, comision de pana la 90%. Lucreaza din confortul unei garsoniere special amenajata pentru tine, dotata cu aparatura performanta, bonusuri de angajare si eventuale posibilitati de cazare. **1.500 €;** ☎0774.482.177 monroe.studio@yahoo.com

85. **Job,** bonus de angajare 300$, comision de pana la 90%. Lucreaza din confortul unei garsoniere special amenajata pentru tine, dotata cu aparatura performanta, bonusuri de angajare si eventuale posibilitati de cazare. **1.500 €;** ☎0774.482.177 monroe.studio@yahoo.com

86. **Job.** Cazare, locuri limitate, comision de pana la 90%. Lucreaza din confortul unei garsoniere special amenajata pentru tine, dotata cu aparatura performanta, bonusuri de angajare si eventuale posibilitati de cazare. **1.500 €;** ☎0774.482.177 monroe.studio@yahoo.com

87. **L'femme** Royale Salon masaj erotic Bucuresti. esti tanara si doresti sa ai parte de castiguri substantiale zilnice? Atunci contacteaza-ne si poti face parte dintr-un colectiv unic, tanar si incitant... rafinament, stil si eleganta; **9.000 €;** monylove4u@gmail.com

88. **Legend** Studio- Modele socializare online postul se adreseaza exclusiv persoanelor de sex feminin. www.legendstudio.ro, **4.000 €;** ☎0728.450.828 office@legendstudio.ro

89. **LiveVision** Studio angajam modele bonus la angajare LiveVision (Bucuresti) cauta modele pentru videochat. Va punem la dispozitie aparatura si trainerl de top, precum si toate cunostintele necesare pentru a face performanta in acest domeniu. **3.000 €;** ☎0770.585.729 livevisionstudio7@gmail.com

90. **LuxuryStudio** angajeaza personal feminin pentru videochat - 5 locuri disponibile. T2 si T3. Bonus angajare, venit fix garantat + comision de pana la 70%. Trainig, promovare, tot suportul necesar. Aplica acum. **3.500 €;** ☎0748.589.879 contact@luxurystudio.ro

91. **Masaj** colega doamna matura sa intre cu mine la masaj, cu sau fara experienta, nu se face sex, zona lancului ☎0768.002.804

92. **Maseuza** cu/ fara experienta, serioase, banutii se fac sigur, salon cu vechime adevarata, clienti formati 80% straini, program de noapte, se ofera cazare la cerere, cerem si oferim seriozitate, plata pe loc, ☎0728.663.364

93. **Maseuza** salon cu vechime adevarata situat central cautam colega serioasa care doreste sa munceasca, banutii se fac sigur, program de noapte, venit mare garantat, **5.000 €;** ☎0728.663.364

94. **Maseuza** salon cu vechime adevarata, nu vorbe; situat central, clienti straini, personal placut, se ofera cazare la cerere, programul il facem impreuna, plata pe loc, daca esti serioasa, te asteptam la noi pt. detalii. **5.000 €;** ☎0767.554.513

95. **Maseuza

LOCURI DE MUNCĂ

145. **Modele** videochat, cea mai buna echipa condusa de un model de top 3 Live Jasmin. Vrei sa faci parte din echipa noastra? Ai posibilitatea sa lucrezi intr-o echipa tanara si profesionista, castiguri de minim 3000 USD lunar. Te asteptam alaturi de noi chiar de maine. Comision 60% din castigurile realizate de catre tine; www.empressv-studio.ro ☎0786.400.195 office@empressv-studio.ro

146. **Modele** videochat, pentru modelele care se angajeaza in luna iunie, prima luna procentul este de 100%; **4.000 €;** ☎0728.450.828 office@legendstudio.ro

147. **Modele** videochat, transexuali, fete, femei, cautam modele transexuali feminine, fete/ fem, serioase si ambitioase pt castiguri nelimitate. Nu este nevoie de experienta. Cerinta limba engleza, majora, energie pozitiva si multa ambitie **2.000 €;** ☎0721.777.699 showtime-studio@gmx.com

148. **Modele** videochat. Cea mai buna echipa condusa de un model de top 3 Live Jasmin. Vrei sa faci parte din echipa noastra? Ai posibilitatea sa lucrezi intr-o echipa tanara si profesionista, castiguri de minim 3000 USD lunar. Te asteptam alaturi de noi chiar de maine, comision 60% din castigurile realizate de catre tine; www.empressv-studio.ro ☎0786.400.195 office@empressv-studio.ro

149. **Modele** videochat. Iti doresti venituri garantate de minim 1.000 de Dolari pe luna? Job stabil si bine platit pentru doamne si domnisoare de peste 18 ani, 100% procent din incasari in prima luna. Loc de munca legal, confidential, cel mai bine platit din Romania. Training gratuit + cazare gratuita. Suna acum la telefon sau da-ne un beep si te sunam noi. www.best-studios.ro; ☎0730.752.752

150. **Modele** videochat: cupluri, fete, baieti, cunostine limba engleza mediu (pentru a purta o conversatie), o stare de spirit buna si seriozitate.Zona Stefan cel Mare, **1.000 €;** ☎0761.295.427 paradise.studio@yahoo.com

151. **Modele,** doresti sa fii independenta financiar, vrei un job interactiv, **2.000 €;** ☎0738.313.151/ 0738.313.151 liuta2304@gmail.com

152. **Modele,** e vara si nu ai suficienti bani pt capricilile tale, nu vrei sa mergi la mare cu un buget limitat, atunci noi venim in sprijinul tau si iti oferim tot sprijinul, **1.600 L;** ☎0746.387.246 angajari@sheebastudios.ro

153. **Modele,** e vara si nu ai suficienti bani pt capricilile tale, nu vrei sa mergi la mare cu un buget limitat, atunci noi venim in sprijinul tau si iti oferim tot sprijinul. **2.000 €;** ☎0746.387.246 office@flirt4fun.eu

154. **Modele,** Rich Girls Studios ofera cel mai mare procent net de pe piata. Cei mai buni trainneri te vor promova si te vor ajuta sa castigi peste 10.000 $. Vino sa te convingi singura. 100% legal ☎0722.101.020 hr@richgirls-studio.ro

155. **Modele,** salariu fix+comisioane, fara reguli/amenzi stupide, posibilitate avansuri/sustinere financiara, posibilitate plata la zi, contract munca; **2.000 €;** ☎0746.387.246 office@flirt4fun.eu

156. **Modele,** bonus de angajare 300$, comision de pana la 90%. Lucreaza din confortul unei garsoniere special amenajata pentru tine, dotata cu aparatura performanta, bonusuri de angajare si eventuale posibilitati de cazare. **1.500 €;** ☎0774.482.177 monroe.studio@yahoo.com

157. **Modelele** cu /fara experienta 18+, esti comunicativa? Iti doresti venituri motivante si un job stabil? Atunci, vino sa ne cunosti! Noi te ajutam sa fii "Rich" Ai posibilitatea unor castiguri colosale din conversatii pe internet; **5.000 L;** ☎0722.101.020 hr@richgirls-studio.ro

158. **Modelele** cu sau fara experienta 18, esti comunicativa. Iti doresti venituri motivante si un job stabil, atunci, vino sa ne cunosti, noi te ajutam sa fii rich. Ai posibilitatea unor castiguri colosale din conversatii pe internet **5.000 L;** ☎0722.101.020 hr@richgirls-studio.ro

159. **Muse** Studios Bucuresti angajeaza Modele 18+ Vrei sa faci parte din cel mai inovativ studio de videochat din Bucuresti ☎0731.211.520 contact@musestudios.ro

160. **Muse** Studios. Not your usual studio. Cel mai inovativ studio din Bucuresti te invita sa lucrezi in domeniul videochatului la alt nivel, cum nu se mai face in Romania. ☎0731.211.520 contact@musestudios.ro

161. **New** Blue Up cauta fete dragute care doresc sa castige bani si care lucreaza legal cu varsta minima 18ani. Pentru mai multe detalii va asteptam la nr. 0041792983079 cu whatssapp, **10.000 €;** ☎0041435424670/ 0041792983079 info@newblueup.ch

162. **New** Blue Up cautam fete dragute care doresc sa castige bani si care lucreaza legal cu varste intre 18-40. Pentru mai multe detalii va asteptam la nr. de tel. cu whatssapp. **10.000 €;** ☎0041435424670/ 0041792983079 info@newblueup.ch

163. **New** Blue Up. Cautam fete dragute care doresc sa castige bani si care lucreaza legal cu varste intre 18-40. Pentru mai multe detalii va asteptam la nr. 0041792983079 cu whatssapp, **10.000 €;** ☎0041435424670/ 0041792983079 info@newblueup.ch

164. **Oasis** Studio angajeaza admin, trainer, suntem un studio cu echipa exclusiv feminina care isi mareste efectivul **3.000 L;** ☎0732.626.505 office@oasis-studio.ro

165. **Personal** feminin exclusiv Angajam modele online. Program la alegere.Salariu garantat pana la 8000 lei +comision pana la 80%. Bonus angajare de 5000 lei. Locatii multiple. Toate impozitele sunt platite de catre noi, **8.000 L;** ☎0760.657.114 officegorgonize@yahoo.com

166. **Personal** fete masaj, somatic, plata zilnic din comision, oferim si cazare pentru provincie, calificari pentru masaj, conditii excelente, experienta nu este necesara, exclus sex. Carti de munca, salon lux, vila, **3.000 €;** ☎0724.168.007 nelly_pisy@yahoo.com

167. **Personal** Privattstudio.space suntem in cautare de colaboratori fete pentru mediul online. Oferim bonusuri atractive si plata zilnica, pozitionati in centrul Bucurestiului, privattstudio.space ☎+40763174683 simonacaldirannn@gmail.com

168. **Personal** videochat, vrei sa lucrezi fara stres, reguli stupide? Vrei contract de munca? Ai nevoie de plata zilnica, siteuri cu trafic, promovare? Bonus angajare real 1.000 lei, experienta nu este necesara. **3.000 €;** ☎0728.450.828 office@legendstudio.ro

169. **Piata** Unirii, modele videochat, ai peste 18 ani si vrei sa fii independenta? Colectivul este feminin intr-un studio profesional si dotat cu aparatura performanta situat in Pta. Unirii, **8.000 L;** ☎0747.773.871 contact@pink-obsession.ro

170. **Promoteri** webcam, noi te vrem in echipa noastra. Daca tu vrei: castiguri substantiale, program flexibil, echipa performanta de traineri, atunci programeaza un interviu la telefon. ☎0766.715.701

171. **Pure** Tantric Manchester angajeaza domnisoare selecte, elegante, care stiu ce inseamna conceptul "high- class" cunostinte medii de limba engleza. Alatura-te echipei Pure Tantric si ai ocazia sa iti castigi independenta financiara, fara a fi nevoie de foarte multe efort. Castigori intre 8.000-10.000 lire/ luna. Mediul de lucru "stresfree" nu se lucreaza "la program", conditii de lux, club select. Pentru orice detalii ne puteti contacta la tel./ whatsapp, email. www.puretantricmanchester.co.uk **10.000 €;** ☎00447472517150 massage@puretantricmanchester.co.uk

172. **Receptionera** call-center salon masaj urgent, fete pentru job receptionera/ operator call-center salon masaj erotic. Atributii: preluare rezervari telefonice si asistenta clienti. Se lucreaza atat de la birou cat si din salon **3.000 L;** ☎0760.109.680 office@attractionclub.ro

173. **Receptionera** urgent, preluat apeluri si rezervari urgent, fete pentru job receptionera/operator call-center salon masaj erotic. Atributii: preluare rezervari telefonice si asistenta clienti. Se lucreaza atat de la birou cat si din salon, **3.000 L;** ☎0760.109.680 office@premiumentertainment.ro

174. **Rich** Girls Studio, vrei un job cu venituri garantate de 5.000 lei pe luna? Job stabil si bine platit pentru doamne si domnisoare de peste 18 ani. 100% procent din incasari in prima luna; **5.000 L;** ☎0722.101.020 hr@richgirls-studio.ro

175. **Salonul** Confidential angajeaza hostess si maseuze. cauti un job distractiv sau pur si simplu esti curioasa si vrei sa afli mai multe? Oferta noastra: bonus de angajare 200 euro. Plata la zi, comisioane de la 100 - 180 Lei/h, tips-uri consistente; **2.500 €;** ☎0748.111.333 office@confidential.ro

176. **Secretara** personala, d-na/ d-ra cu fara experienta comunicativa, eleganta aspect fizic placut open mind posibilitate deplasari, discreta obligatoriu prezentare sms sau email; ☎0726.014.671 azisa765@gmail.com

177. **Studio** Adriano angajam personal videochat ai intre 18 -30 ani si cauti un loc de munca bine platit si legal. Atunci te asteptam. Oferim transparenta contului tau si program flexibil, plata la timp, comision 50% **5.000 L;** ☎0725.854.471 actualimobiliare@yahoo.com

178. **Sumatra** Salon masaj erotic, situat langa Centrul Vechi cu vechime si clientela formata angajam fete pt. masaj. Program Lejer de seara. Oferim seriozitate, salariu+ comision, contract cu carte de munca; ☎0761.032.166

179. **Sumatra** Salon masaj erotic, situat langa Centrul Vechi, cu vechime si clientela formata, angajam fete pentru masaj, program lejer de seara. Oferim seriozitate, salariu+comision. Contract cu carte de munca; ☎0761.032.166

180. **Te** vrem in echipa Elite Girls, videochat Elite Girls Studio te intampina cu un procent de 70% pe toata perioada colaborarii indiferent de incasari,cel mai mare de pe piata si multe bonusuri,castiguri garantate de minim 5000 de lei lunar. **5.000 L;** ☎0764.406.440/ 0763.997.497

181. **Tinere** 18 ani+, dasatoare New Blue Up- Saunaclub- Elvetia Zurich,ofera locuri de munca legale pentru salariu atractiv, conditii deosebite, cazare, acte.Castigi bani din prima zi. Informatii in lb. romana la tel./ WhatsApp, www.newblueup.ch **10.000 €;** ☎0041435424670/ 0041792983079 info@newblueup.ch

182. **Tinere** -Club Imperium Club Imperium angajeaza in conditii legale, tinere atragatoare, sociabile, aspect fizic placut, minim 18 ani, ca dame de companie. Oferim permis de munca, cazare gratuita in conditii de lux si 60 % din venituri. Angajam si dansatoare profesioniste, minim 18 ani, aspect fizic placut. Pentru dansatoare se ofera contract de munca pentru minim 30 de zile si un salariu garantat de 1500 CHF / luna, la care se adauga diferite bonusuri procentuale. Asigurăm cazare gratuita in conditii de lux si venituri substantiale. Pentru mai multe detalii, apel, beep, sms, email. Informatii in limba romana. www.club.imperium.ch ☎0040786615297/ 0041796454360 info@club-imperium.ch

183. **Tinere** 18+ cu/fara experienta escorte si in domeniul videochat UK-Londra - Liverpool, apartamente de lux, castiguri substantiale. Publicitate pe site-uri de top platite cu optiuni full gen Vip-Featured. Comision 50%, plata zilnic, oferim discretie. Tel./WhatsApp: ☎00447459261787

184. **Tinere** 18+ fara experienta, training asigurat, angajam tinere dornice de castiguri substantiale rapid pentru masaj somatic; relaxare; erotic; strict masaj; program flexibil; conditii avantajoase si castiguri garantate; 3 locatii cu vechime; **6.000 L;** ☎0760.109.080 hr@premiumentertainment.ro

185. **Tinere** pentru masaj, dans, hostess Asiguram integrarea intr-un colectiv prietenios. 2 Saloane masaj (Unirii si Calea Mosilor) si 1 club privat recent modernizat (Kogalniceanu) angajeaza, califica si cazeaza tinere domnisoare/ doamne, **3.000 €;** ☎0720.336.688/ 0732.119.900 anunturi.ha@gmail.com

186. **Tinere,** modele online, studio videochat Bucuresti - Rich Girls ofera cel mai mare procent net de pe pata. Cei mai buni trainneri te vor promova si te vor ajuta sa castigi peste 10.000 $, program flexibil, 100% legal, ☎0722.101.020 hr@richgirls-studio.ro

187. **Tinere,** modele online. Ai vrea sa castigi in fiecare zi mii de dolari? Devino acum model la Fetish World, cel mai mare studio de videochat fetish din Romania. Lucrand la noi iti vei permite orice. Domeniu 100% legal, www.fetish-world.ro ☎0766.016.639

188. **Tinere,** modele online. Studio Rich Girls ofera cel mai mare procent net de pe piata. Cei mai buni traineri te vor promova si te vor ajuta sa castigi peste 10.000 $. Program flexibil; ☎0722.101.020 hr@richgirls-studio.ro

189. **Trainer** pentru videochat trainer limba engleza, experienta in domeniu. Salariu motivant+ comision, program flexibil. ☎0746.387.246

190. **Trainer** pentru videochat trainer limba engleza, experienta in domeniu. Salariu motivant+comision, program flexibil. ☎0746.387.246

191. **Trainer** pt videochat limba engleza, experienta in domeniu. Salariu motivant, comision, program flexibil, ☎0746.387.246

192. **Videochat** in Piata Victoriei comision sau fix, My-Studio recruteaza modele in conditii de exceptie pentru locatia din Piata Victoriei; **3.000 €;** ☎0726.101.732 office@my-studio.ro

193. **Videochat** non adult Stai de vorba pe net si castigi bani!Incearca si tu acum cel mai bine platit job din Romania!Conversatii Online, fara nuditate ☎0720.418.000

194. **Videochat** nonadult, Piata Unirii, 18+ Pink Obsession angajeaza femei istete pentru conversatii online in limba engleza, fara nuditateEste timpul sa iti schimbi locul de munca si sa iti castigi independenta. **5.000 L;** ☎0747.773.871 contact@pink-obsession.ro

195. **Videochat** nuditate redusa, cunosti limba engleza conversational? La studio 27 poti realiza venituri substantiale la categoria non-adult. Programeaza-te acum la interviu si convinge-te. **7.000 €;** ☎0765.640.271 hr@studio-27.ro

Imobiliare vânzări GARSONIERE

196. **Vino** si tu in echipa noastra, avem sute de modele fericite, sustinem cu mandrie ca suntem cel mai serios studio de videochat. Oferim cele mai mai mari comisioane (reale) de pe piata. Castiguri minim garantate si program de lucru preferential ☎0785.709.805

197. **Vrei** independenta financiara? online, salariu fix, fara target +comisioane, siteuri noi, trafic. Fara reguli/ amenzi stupide. Oferim contract de munca, training. Posibilitate avansuri, plati zilnice. Bonus angajare platit imediat, **1.600 L;** ☎0746.387.246 angajari@sheebastudios.ro

3 Imobiliare vânzări

Garsoniere

1. **1 Decembrie** 1918, Trapezului, dec., et. 2/3, 33 mp, 2018, 1 Decembrie 1918 metrou, dec., Piata Trapezului, g, f, p, termopan, centrala proprie et. 2/3, zona linistita, scoli, gradinite **36.000 €;** ☎0725.597.221/ 0725.597.221 clienti@star-construct.ro

2. **1 Decembrie,** Postavarului, semidec., et. 4/10, 19 mp, stradal, cf. 2, fara imbunatatiri, libera, **23.500 €;** ☎0763.505.638

3. **1 Decembrie,** Titan, Ozana, et. 2/5, 34 mp, 2018, garsoniera spatioasa si luminoasa, zona 1 Decembrie, spatii comerciale, gradinite, scoli 10 min M 1 Decembrie, constructie noua, finisaje la alegerea clientului, **33.200 €;** ☎0722.468.349

4. **1 Mai,** Turda, semidec., et. 8/10, 33 mp, 1980, va propun o garsoniera in zona Ion Mihalache Turda, situata la etajul 8/10, intr-un imobil construit in 1980, avand o structura semidec.a, cu o suprafata de 33 mp, **47.000 €;** ☎0722.732.975 axadomenii@yahoo.com

5. **13 Septembrie** - Panduri intersectie, dec., et. 7/8, 43 mp, 1989, vand garsoniera intersectia 13 Septembrie -Panduri, nr 131 bloc T2C, langa Brigada de Pompieri. Se vinde partial mobilata, pretul este de 75000 Euro. Pentru mai multe info la tel; **75.000 €;** ☎0744.191.715 volintiru.radu@gmail.com

6. **Alba** Iulia, Unirii, Decebal, Burebista dec., et. 10/10, 39 mp, 1997, garsoniera dubla, 39 mp, se vinde mobilata si utilata, rond Alba Iulia, vedere spate, etaj 10/10, bloc construit 1997, paza, supraveghere video 24/24. Vec. Piata Munci, Vitan Mall, Calea Calarasilor, **64.000 €;** ☎0746.097.005 emilian@bostenaru.ro

7. **Aleea** Lunca Florilor nr. 4, sector 2, semidec., 16 mp, 1984, Garsoniera confort 3, 16 mp recent renovata (gresie, faianta, instalatii sanitare, instalatie electrica, usa metalica, termopan, aer conditiont, boiler). Se vinde complet mobilata (mobila noua) **16.000 €;** ☎0722.311.079/ 0769.927.157 stefanescumm@yahoo.com

8. **Alexandriei** garsoniera, super oferta, dec., et. 3/6, 30 mp, 2018, loc parcare inclus, 30 mp 1 minut RATB, bloc nou 2018, garsoniera cu suprafata totala utila 30 mp, disponibila la etajul 3 din 6. Se vinde complet finisata. Direct dezvoltator, comision 0 - TVA inclus, **25.925 €;** ☎0723.243.544/ 0799.929.024 natalin.p@star-construct.ro

9. **Alexandriei,** 1 min Ratb, bloc nou, curte, parcare dec., et. parter/6, 34 mp, 2018, 1 min Ratb, garsoniera tip studio cu suprafata totala utila 30 mp, disponibila la parterul unui Ansamblu Rezidential cu regim de inaltime p+6, situat in zona aflata in plina dezvoltare, Cristallului; **38.120 €;** ☎0723.243.544/ 0799.929.024 natalin.p@star-construct.ro

10. **Alexandriei,** Cartierul Verde, dec., et. 1/3, 37 mp, 2016, exclusivitate, direct de la proprietar, nu se mai adauga TVA, an construire 2016, mezanin, etaj 1, confort 1, dec.a, libera, avem cheile, 37 mp utili, cartier rezidential, linistit, contorizata total, curent. **32.480 €;** ☎0724.270.019 travaharealestate@gmail.com

11. **Alexandriei,** Penny, Bragadiru, dec., et. 4/6, 29 mp, 2018, garsoniera 1 minut ratb, loc parcare, garsoniera situata in zona Sos. Alexandriei - Penny- Bragadiru, dec.a, suprafata 29mp, etaj 4/6, se preda finisata, racordata la toate utilitatile. Statie RATB in fata blocului. Loc parcare; **26.000 €;** ☎0764.665.766/ 0799.929.024 simona.b@star-construct.ro

12. **Ansamblu** Rezidential, Titan, Billa, Grigorescu et. 4/4, garsoniera situata la etajul 3, cu o suprafata de 42.85 mp, situata intr-un imobil intim cu un regim de inaltime de Ds+P+4E, cu un total de 23 apartamente de 2 si 3 si 4 camere cu suprafete generoase. **58.000 €;** ☎0756.565.565/ 07311699114 office@titanu-nou.ro

13. **Aparatorii** Patriei, dec., et. 5/8, 37 mp, 2019, garsoniera face parte din cel mai nou si exclusivist ansamblu rezidential al zonei de sud, pozitionat in imediata vecinatate a Universitatii Spiru Haret si automat a Metroului Aparatorii Patriei **39.690 €;** ☎0722.652.640 diana.berinde@premierimobiliare.ro

14. **Aparatorii** Patriei, dec., et. parter/4, 36 mp, 2018, metrou Aparatorii Patriei, garsoniera bloc nou Eden Residence, la cheie cu centrala termica, izolatii, contorizari individuale, finisaje lux, fara comision. Detalii la telefon **32.300 €;** ☎0731.510.862 andrei.vatavu@zonadesud.ro

15. **Aparatorii** Patriei, dec., et. 4/8, 37 mp, 2019, vanzare garsoniera vis-a-vis de Univ. S. Haret la doar 4 min de metrou. Super ansamblu rezidential 4 City Life. Predare la cheie. Finisaje premium. Utilitati bransate individual. Comision 0 **39.700 €;** ☎0722.204.951 bogdan.tomegea@zonadesud.ro

16. **Aparatorii** Patriei, Berceni, dec., et. parter/2, 37 mp, 2018, garsoniera face parte dintr-un ansamblu rezidential nou, aflat in imediata vecinatate a statiei de metrou Aparatori Patriei. Se vinde la cheie personalizata la cererea clientului. Comision 0. **31.000 €;** ☎0765.448.593/ 031.404.01.11 iosif@tophome.ro

17. **Aparatorii** Patriei, Spiru Haret, dec., et. 4/12, 35 mp, 2019, garsoniera spatioasa, ansamblu nou la 500 m metrou Aparatorii Patriei, finisaje lux, 30 spatii comerciale, lifturi, sala fitnes, accesul pe bariera, etc. Preturi promotionale, doar plata cash, comision 0. **38.500 €;** ☎0726.375.629 cristian.mocanu@zonadesud.ro

18. **Baba** Novac dec., et. 3, 27 mp, 1960, intrare stradala, vedere spate, 3 min parc IOR, 5 min metrou Dristor, bloc mixt, anvelopat, acte la zi, **30.900 €;** ☎021.253.01.13/ 0745.087.966 office_treibrazi@yahoo.com

19. **Baba** Novac - Parc IOR, dec., et. 3/3, 27 mp, 1970, Titan, dec.a, etaj 3/3, surpafata 26,55mp, bloc mixt si reabilitat, an 1970, balcon 5m, gresie, faianta, parchet, termopan, usa metalica, structura caramida, acte la zi, se accepta credit, **32.000 €;** ☎0743.060.805/ 021.341.08.35 contact@stevimobiliare.ro

20. **Baba** Novac, dec., et. 6/10, 36 mp, 1984, vand garsoniera cf. 1 dec.a in bloc cu posta la 3 minute de metrou Dristor bloc stradal si mixt renovata recent, g, f, p, t, um, ac se vinde mobilata si utilata complet **50.000 €;** ☎0724.681.908

21. **Baneasa,** Ionescu Sisesti, dec., et. 2/5, 40 mp, 2017, vindem garsoniera in bloc nou, se preda la cheie, finisaje premium la alegere, blocul va avea lift, centrala proprie, incalzire in pardoseala. Aces rapid catre centre comerciale, direct dezvoltator. **51.960 €;** ☎0725.957.934

22. **Baneasa,** Sisesti, dec., et. 2/5, 40 mp, 2018, Baneasa, Sisesti, lac Grivita, garsoniera dubla, 40 mp, etaj 2/5, dec.a, bucatarie separata, bloc nou, predare septembrie 2018, finisata complet, **51.975 €;** ☎0725.957.935

23. **Baneasa,** Sisesti, Northside Park, studio 1 cam., semidec., et. 3/11, 48 mp, 2018, Constructie in curs de edificare, finalizare 2018. Studio cu 1 camera de 44,85 mp, situat în zona de nord a Bucurestiului, pe cel mai pretios teren de pe Gheorghe Ionescu-Sisesti, **62.400 €;** ☎0735.100.039 contact@northsidepark.ro

24. **Basarabia** et. 3/9, metrou C-tin. Georgian, cf. 1 et, 3, balcon in termopan, renovata, locuibila, g, f, p, t, um, bloc si scara civilizata, zona verde, aproape metrou, toate actele merita vazuta **36.000 €;** ☎0761.749.316/ 0722.824.757

25. **Basarabia** cu B-dul Chisinau, semidec., et. 9/10, 30 mp, 1983, Basarabia cu B-dul Chisinau, garsoniera cf 1, semidec.a, etaj 9/10, gresie, faianta, parchet, aer conditionat, usa metalica, balcon, bloc din 1983, cadastru, intabulare, libera, 38500 euro. **37.400 €;** ☎0721.275.684

26. **Basarabia,** et. 2/4, 25 mp, Potcoava, aproape metrou, et 2 balcon in termopan, 25mp, complet renovata total, g+f+p+t+um, bloc foarte civilizat, super zona, parc lor ,acte in regula, merita vazuta, **30.000 €;** ☎0761.749.316/ 0722.824.757

27. **Basarabia,** semidec., et. 4/8, 36 mp, 1982, va oferim o garsoniera situata in zona Basarabia, Stadionul National, in bloc mixt constr. 1982, reabilitat termic. Este situata la etajul 4 din 8. AC. Acte la zi, se accepta credit. **41.000 €;** ☎0725.084.444/ 021.210.76.00 ancasweethome@gmail.com

28. **Basarabia,** 10-15 min metrou Titan, C. Georgian, semidec., et. 1/10, 31 mp, 1981, Muncii, Diham, Bd. Chisinau, bloc stradal, vedere spate, pe vest, 1/10, curata, t, p, f, g, ac, um, instalatii sanitare si electrice refacute pe cupru, usa bucatarie termopan, boxa, loc parcare, acte la zi. **39.000 €;** ☎0728.820.537

29. **Basarabia,** Campia Libertatii, et. 10/10, 36 mp, garsoniera libera, bloc reabilitat total, gresie, faianta, parchet, complet dotata, usa metalica, balcon inchis in termopan, acte, **45.000 €;** ☎0722.672.470

30. **Basarabia,** Nicolae Grigorescu, Diham, dec., et. parter/8, 38 mp, 1986, Intrarea Barsei, P/8, confort 1, dec.a, 38 mp, constructie 1986, gresie, faianta, parchet, termopan, usa metalica, bloc reabilitat termic, mobilata si semiutilata, ideal investitie **43.000 €;** ☎0722.370.702/ 0734.191.660 smercinschiconstantin@yahoo.com

31. **Basarabia,** Stadionul National, dec., et. 1/3, 20 mp, 1974, vg, Basarabia, Stadionul National, etj 1/3 sd, 20 mp utili, acte, loc parcare, imbunatatiri, se vinde mobilata si utilata. Zona foarte buna, la 10 minute de gurile de metrou Muncii. **21.700 €;** ☎0724.579.843 ardeleanu.danyel@gmail.com

32. **Batistei,** Thomas Masaryk et. 1/5, 58 mp, 2018, Garsoniera de lux, finisata complet: gresie, faianta Spania, parchet masiv, tamplarie lemn, usa blindata, videointerfon, incalzire in pardoseala, obiecte sanitare Ideal Standard, aer conditionat, **150.000 €;** ☎0758.041.197 office@gamainvest.ro

33. **Berceni** dec., et. 2/5, 41 mp, 2018, garsoniera spatioasa 41 mp, metrou Berceni, **32.900 €;** ☎0724.548.052

34. **Berceni** - Piata Resita, et. 3/4, garsoniera, cf. 3, libera, gresie, faianta, parchet, termopan, RADET, gaze, toate acele, **16.500 €;** ☎0730.452.410

35. **Berceni** Aparatorii Patriei semidec., et, parter/10, 32 mp, 1976, garsoniera confort 1 mobilata utilata complet parter cu balcon 2 statii metrou Aparatorii Patriei bloc stradal si 32 mp zona verde 1+1 agentie, **200 €;** ☎0720.039.035/ 0761.609.243 columbia.imobiliar@yahoo.com

36. **Berceni** b-dul Metalurgiei, garsoniera spatioasa. dec., et. 2/5, 2018, Direct dezvoltator vand garsoniera spatioasa, disponibila la etajul 2 al unui imobil nou, cu un regim de inaltime P+5E, situat in Beceni stradal pe b-dul Metalurgiei. **35.500 €;** ☎0721.827.390/ 0727.239.293 cristi.farcas@sudrezidential.ro

37. **Berceni** garsoniera 34 mpu acceptam prima casa dec., et. 1/3, 34 mp, 2018, Garsoniera 34 mpu situata intr-un bloc nou cu regim de inaltime p+3e. Garsoniera se vinde si prin credit prima casa **33.500 €;** ☎0762.634.434/ 031.404.01.11 ciprian@tophome.ro

38. **Berceni** Grand Arena Mall sector 4, dec., et. 1/5, 38 mp, 2018, vand garsoniera spatioasa, intr-un ansamblu rezidential in construtie, predare luna septembrie, balcon, bucatarie inchisa, finisaje la alegere, centrala proprie, lift. Pret promotional. Comision 0% **29.900 €;** ☎0726.375.629 cristian.mocanu@zonadesud.ro

39. **Berceni** metrou dec., et. 1/3, 35 mp, 2018, garsoniera dec.a la 6 min de Metrou d.Leonida, zona Mega Image Oituz, la cheie, complet finisata, centrala proprie, et 1\3, **30.500 €;** ☎0787.525.604 madalinatomaimob@gmail.com

40. **Berceni** metrou Dimitrie Leonida dec., et. 4/5, 35 mp, 2018, Berceni, garsoniera, 35 mp, constructie 2018, finisaje la alegere, centrala proprie, parcare, videointerfon, bariera la intrare, **35.500 €;** ☎0730.988.560 georgeta.constantin@sudrezidential.ro

41. **Berceni** metrou, dec.a, balcon dec., et. 2/5, 36 mp, 2019, investitie ideala in garsoniera spatioasa si luminoasa, dec.a, hol acces mare, bucatarie inchisa, cu debara, geam la baie, balcon generos, se vinde la cheie. Pret promotional la plata integrala; **32.205 €;** ☎0762.900.901

42. **Berceni** metrou, dec.a, balcon, dec., et. parter/5, 39 mp, 2018, promotie cash, garsoniera foarte spatioasa, camera mare si luminoasa, cu balcon, bucatarie si hol de decomandare generoase, baie 5,2 mp, se vinde complet finisata, totul nou, cu garantie. Pret pentru plata imediata, **35.000 €;** ☎0762.900.901

43. **Berceni** metrou, dec.a, pret pentru cash dec., et. parter/5, 32 mp, 2018, garsoniera spatioasa, bucatarie inchisa, hol mare, geam la baie, se vinde la cheie, finisata cu gresie, faianta si parchet la alegere. Ideala pt investitie cu randament ridicat. Pret pentru plata cash, **30.305 €;** ☎0762.900.901

44. **Berceni,** dec., et. 3/11, 58 mp, 2018, Berceni 2 camere 58 mpu utili bloc nou acceptam prima casa avans 5%, **57.000 €;** ☎0762.634.434/ 031.404.01.11 ciprian@tophome.ro

45. **Berceni,** dec., et. 1/3, 34 mp, 2018, Berceni, garsoniera 34 mpu utili, ideal investitie acceptam credit Prima Casa **34.000 €;** ☎0762.634.434/ 031.404.01.11 ciprian@tophome.ro

46. **Berceni,** semidec., et. parter/3, 39 mp, 2018, Berceni, garsoniera dubla, bloc nou, acceptam credit prima casa, **38.500 €;** ☎0762.634.434/ 031.404.01.11 ciprian@tophome.ro

47. **Berceni,** dec., et. 1/5, 40 mp, 2017, finisaje incluse in pret, la alegere,toate utilitatiile, apa, gaz, curent, canalizare, contorizate individual.Centrala terminca 24 kw+calorifere.COMISION 0%! **34.900 €;** ☎0735.222.575 cosmin.topai@zonadesud.ro

48. **Berceni,** dec., et. 1/3, 37 mp, 2013, garsoniera confort 1, metrou, gaze, camere, video, la cheie, centrala termica, libera, particular. **41.000 €;** ☎0737.467.957

49. **Berceni,** dec., et. 1/5, 38 mp, 2018, garsoniera dec.a, imobil nou, 10 min pana la metrou, finisaje la alegerea clientului. Loc parcare 2.500 euro+TVA. Pret valabil cash, 36.500 euro. **36.500 €;** ☎0737.000.035/ 0766.299.220 laurentiu.radu@zonadesud.ro

50. **Berceni,** dec., et. 2/5, 2018, garsoniera dec.a, imobil nou, 10 min pana la metrou, finisaje la alegerea clientului. Loc parcare 2.500 euro+TVA. Pret valabil cash, 36.500 euro. **36.500 €;** ☎0737.000.035/ 0766.299.220 laurentiu.radu@zonadesud.ro

51. **Berceni,** dec., et. 1/2, 30 mp, 2018, garsoniera dispune de centrala termica proprie si calorifere din otel. Se vinde bransata la toate utilitatile (energie electrica, apa, canal si gaze naturale).COMISION 0%! **29.000 €;** ☎0735.222.575 cosmin.topai@zonadesud.ro

52. **Berceni,** dec., et. 4/5, 39 mp, 2015, garsoniera, proprietar, bloc 2014, str. Aurel Persu, dec.a, centrala, spatioasa balcon mobilata utilata, 37 mp, bloc f bine ingrijit, la 3 min RATB, **38.000 €;** ☎0725.652.660

53. **Berceni,** dec., et. 1/5, 34 mp, 2018, proprietar vand garsoniera dec.a, etaj 1, suprafata utila 34 mp, finisata deosebit, contorizata separat, centrala proprie, loc parcare asigurat. Merita vazut, **35.500 €;** ☎0727.175.861/ 0730.245.876

54. **Berceni,** et. 2/5, 34 mp, 2018, spre vanzare garsoniera dec.a pret bun disponibila imediat in sec 4. Se preda complet finisata si dotata cu centrala termica de apartament. Finisajele sunt incluse in pret; **35.500 €;** ☎0728.888.168/ 0722.557.782 sorin@sudrezidential.ro

55. **Berceni,** dec., et. 4/5, 35 mp, 2018, vand garsoniera, sect. 4 Berceni, aflata intr-un ansamblu rezidential nou cu acces rapid la statia ratb si centre comerciale. Locuinta se preda la cheie: gresie, faianta, parchet, centrala proprie, **30.500 €;** ☎0726.178.089/ 0722.338.342 catalin.isache@sudrezidential.ro

56. **Berceni,** acces metrou Dimitrie Leonida, dec., et. 1/5, 32 mp, 2018, garsoniera dec.a, bloc nou izolat termic, lift, se preda complet finisata, centrala termica, baie echipata. Cel mai bun pret din plata. Comision 0, direct dezvoltator **25.250 €;** ☎0725.957.933

57. **Berceni,** Al. Obregia, dec., et. 3/4, 34 mp, alee in zona verde, intre Al. Obregia ?i Emil Racovita. Acces facil RATB, metrou, parc copii, scoala, gradinita. Interfon, proaspat zugravit, parchet nou. Bloc inscris in programul de reabilitare; **37.700 €;** ☎0722.739.024

58. **Berceni,** Aparatorii Patriei dec., et. 2/8, 34 mp, 2019, garsoniera dec.a, fix langa metrou, Ideal Investitie, se preda la cheie, se pot alege finisajele, 30 de spatii comerciale la parter, au inceput rezervarile **37.000 €;** ☎0725.957.934

59. **Berceni,** Aparatorii Patriei, dec., et. 1/3, 34 mp, 2018, garsoniera spatioasa, cu bucatarie inchisa si acces rapid la metrou Dimitrie Leonida. Se preda la cheie dupa gusturile fiecarui client) si centrala termica proprie; **28.500 €;** ☎0787.525.631 alexandrugvr@gmail.com

60. **Berceni,** aproape de metrou, investitie, promotie dec., et. 5/5, 38 mp, 2018, garsoniera deosebit de spatioasa, camera mare, bucatarie separata, inchisa, hol de decomandare generos, balcon cu acces din camera, se vinde finisata, cu totul nou si in garantie. Pret pentru cash. **33.155 €;** ☎0762.900.901

61. **Berceni,** Bd. Brancoveanu la 50 m, bloc finalizat, dec., et. 4/4, 35 mp, 2017, acte gata, statie autobuz in fata blocului, direct dezvoltator, dec.a, bucatarie inchisa, balcon, centrala proprie, finisata la cheie, TVA inclus, **33.500 €;** ☎0761.309.031

62. **Berceni,** Brancoveanu dec., et. 5/5, 41 mp, 2018, Garsoniera dec.a, finisaje incluse, constructie 2018, ansamblu rezidential, strazi asfaltate, acces rapid mijloace de transport, TVA inclus, **27.000 €;** ☎0731.308.398 george@sudrezidential.ro

63. **Berceni,** Brancoveanu, semidec., et. parter/4, 17 mp, cf. 3, Radet, gresie, faianta, parchet, termopan, um, curata, libera, acte, **18.300 €;** ☎0737.785.502/ 0765.011.786

64. **Berceni,** Brancoveanu, Alunisului, semidec., et. parter/4, 17 mp, 1974, 10 minute de metrou, libera, proaspat renovata, totul nou, g, f, p, t, um, izolata termic la interior. Zona linistita, bloc civilizat. Toate actele, disponibila imediat, **19.000 €;** ☎0720.425.031/ 0760.521.671

65. **Berceni,** Carrefour dec., et. 5/5, 41 mp, 2018, Garsoniera simpla cu o suprafata utila de 41 mp etaj 5, bloc cu lift silentios, finisaje premium la alegere, centrala proprie de apartament, baie utilata complet, **27.000 €;** ☎0722.557.782 catalin.stoian@sudrezidential.ro

66. **Berceni,** Carrefour Grand Arena, dec., et. 3, 45 mp, 2018, garsoniera dubla pret excelent, zona linistita, finisaje premium la alegere. Se accepta orice tip de credit; **36.800 €;** ☎0767.710.529 marius@sudrezidential.ro

67. **Berceni,** E. Racovita, Aparatori dec., et. 1/3, 44 mp, 2017

Imobiliare vânzări GARSONIERE

123. **Calea** Victoriei, et. 1/8, 10 mp, 1940, vizavi (în diagonala) cu Palatul Regal, locatari pasnici, o camera utilata, mobilata modern, grup sanitar pe holul blocului, usor negociabil, **13.500 €;** ☎0729.580.269/ 0734.068.151/ 021.336.73.92

124. **Carol,** garsoniera, rezidential, investitie ideala semidec., et. 3/5, 40 mp, 2019, pozitie ultracentrala, bloc nou contruit exeplar. Finisaje de lux, centrala termica. Vecinatati ideale: Parcul Tineretului, Carol; metrou Tineretului si Uniri; Uniri (10 min de mers). Comision 0 **65.100 €;** ☎0736.380.183/ 0725.597.221

125. **Centrul** Istoric semidec., et. 2/3, 26 mp, 1940, vis-a-vis de Tribunalul Bucuresti, garsoniera /studio Unirii - vis-a-vis de Tribunalul Bucuresti, Calea Victoriei. Libera, curata, bloc solid 1940. Fost birou avocat. Etaj 2 (din 3 terasate), S 25,83 mpu, **38.000 €;** ☎0723.390.827 simidonplant@yahoo.com

126. **Centrul** istoric, dec., et. 1/2, 28 mp, 1910, garsoniera in centrul vechi pe strada Selari. Ideal pentru regim hotelier, afacere! Nu are risc seismic! Bloc mic de doar 2 etaje. garsoniera arata ca in poze. Afacere la cheie; **48.000 €;** ☎+33659195479 voicu_sv@yahoo.com

127. **Chiajna,** central, semidec., et. 2/6, 27 mp, 2018, garsoniera cu bucatarie compartimentata,garsoniera aflata in constructie cu termen finalizare august - septembrie 2018. Bucatarie separata de living prin perete de caramida si tamplarie PVC, **24.400 €;** ☎0746.372.326 office@fensterman.ro

128. **Chiajna,** sat Dudu, dec., et. 2/3, 40 mp, 2016, proprietar vand garsoniera 40 000 euro negociabil, **39.000 €;** ☎0727.765.405 simonacazan841@gmail.com

129. **Chiajna,** str Tineretului, garsoniera, dec., et. 2/6, 28 mp, 2018, Tineretului nr 63, Chiajna, apartament 1 camera/constructie 2018, dec., etaj 5/6, suprafata utila 28 mp, izolatie, balcoan, central proprie, **24.000 €;** ☎0720.822.960 contact@rezidential-orhideelor2.ro

130. **Chisinau,** Basarabia, Arena Nationala, dec., et. parter/10, 24 mp, 1982, Garsoniera Chisinau, Arena Nationala, bloc mixt, parter inalt, an constructie 1982, 24 mp construiti, termopane, baie cu cada, strada Iinistita, vedere spre spatiu verde, cadastru, intabulare; **31.500 €;** ☎0749.131.838

131. **Chitila,** Bucurestii Noi, apartamente noi et. 3/3, 49 mp, 2017, comision 0%, direct dezvoltator, garsoniera mare, 49mp, din care terasa de 15 mp, et. 3/3, in complex rezidential construit 2017, finisari la alegere peste medie, loc parcare gratis, acceptam credit **49.000 €;** ☎0732.787.373 bucharestcenter@gmail.com

132. **Colentina** - Dna. Ghica - Sinaia dec., et. parter/10, 32 mp, 1970, garsoniera cf I, parchet, gresie, faianta, termopan, usa metalica, scara curata, civilizata, cadastru, intabulare, certificat energetic clasa B, zona verde, linistita. Urgent, **39.999 €;** ☎0761.066.200 imobiliare.az@gmail.com

133. **Colentina** rau, Fundeni, restaurant Margineni, dec., et. 3/10, 41 mp, 1986, Parcul Motodrom, Maior Bacila, bloc mixt, dec.a, spatioasa, termopan, bloc reabilitat termic, pozitie buna, acces rapid la mijloacele de transport in comun, libera cadastru, intabulare, se accepta credit. **43.000 €;** ☎0787.882.999

134. **Colentina** Rau, Mc Donald's, Mr. Bacila, dec., et. 7/8, 42 mp, 1986, semistradal, 7/8, cf 1 sp, dec, 42 mp, vedere placuta, pe mijloc, mobilata si utilata, bl. De gars, 2 lifturi, orientata pe est, luminoasa, bine intretinuta, g, f, p, um, balcon spatios, intab, libera, zona linistita, acc. Credit, neg. **39.800 €;** ☎0770.956.572

135. **Colentina,** Doamna Ghica dec., et. 1/10, 35 mp, 1978, intersectie, 1/10, dec.a, renovata, termopan, gresie, faianta, mobilata, stradala **43.000 €;** ☎0723.962.905 imobiliare05@gmail.com

136. **Colentina,** Doamna Ghica, dec., et. 1/10, 36 mp, 1979, garsoniera confort 1, dec.a situat la etajul 1/10, blocul este construit in 1979, este amenajat cu gresie, faianta, parchet, termopan, cadastru si intabulare. **42.900 €;** ☎021.231.23.18/ 0731.144.151

137. **Colentina,** Doamna Ghica, dec., et. 6/10, 38 mp, 1979, Str. Sinaia, dec.a, etaj 6/10, bloc mixt, s. 38 mp, g, f, p, t, ac, mobilata, utilata elegant, la cheie. Acte complete **46.250 €;** ☎0722.511.217/ 0762.628.915 uigimob@yahoo.com

138. **Colentina,** Fundeni, dec., et. 1/5, 42 mp, 2017, garsoniera dec.a, 42 mp utili, bloc nou, zona linistita, spatii verzi, Ratb, magazine, farmacii, comision 0. **41.500 €;** ☎0747.600.200 corina.barbieru@rfccity.ro

139. **Colentina,** Fundeni, dec., et. parter/4, 37 mp, 2014, garsoniera suprafata utila totala 37 mp, balcon 5 mp, parter inalt, Soseaua Dragonul Rosu, **33.000 €;** ☎0762.660.652 adidragomir62@gmail.com

140. **Colentina,** Fundeni, dec., et. parter/3, 42 mp, 2016, garsoniera, spatioasa, complet mobilata si utilata, cu loc de parcare inclus in pret, mutare imediata **41.500 €;** ☎0743.777.700 cristina.carlan@rfccity.ro

141. **Colentina,** Teiul Doamnei, Lacul Tei parc semidec., et. 7/10, 24 mp, 1976, Facultatea de Constrtii, et.7/10, confort 2, bloc mixt, 2 lifturi, gresie, faianta, termopan, bloc reabilitat termic, fara risc seismic, stradal, vedere spate, orientare sud, libera, cadastru, intabulare, **28.000 €;** ☎0787.882.999

142. **Complex** La Strada, Mega Image, garsoniera dec., et. parter/3, 34 mp, 2018, garsoniera Complex La Strada, Mega Image. Imobilul se vinde finisat complet, contorizat individual si bransat la toate utilitatile orasului. **35.500 €;** ☎0738.294.929/ 031.404.01.11 magazinul.imobiliar@gmail.com

143. **Complex** La Strada, Mega Image, garsoniera dec., et. parter/3, 25 mp, 2019, garsoniera, Complex La Strada, Mega Image. Imobilul se vinde finisat complet, contorizat individual si bransat la toate utilitatile orasului. Finalizare Aprilie-Mai 2019. 24.500 (90%)/ 26.000 (50%). **24.500 €;** ☎0738.294.929/ 031.404.01.11 magazinul.imobiliar@gmail.com

144. **Confort** City, particular dec., et. 3/11, 44 mp, 2009, garsoniera lux, et. 3/11, confort 1 sporit, 44 mp, dec., bucatarie inchisa, balcon 6 m, multiple imbunatatiri, centrala proprie, cadastru si intabulare, ☎0744.439.198

145. **Constantin** Brancoveanu, dec., et. 6/8, 40 mp, 1990, 5 min. metrou si Parcul Tineretului, mobilata si utilata complet, la cheie. Merita vazuta, **59.900 €;** ☎0730.102.288 catalind0806@yahoo.com

146. **Constantin** Brancoveanu, dec., et. parter/4, 15 mp, 1982, garsoniera , cf. 3, libera, gresie, faianta, parchet, termopan, usa metalica, Radet, utilata mobilata., la 5 minute de metrou, Constantin Brancoveanu **19.800 €;** ☎0771.430.299

147. **Costin** Georgian metrou, semidec., et. 2/9, 33 mp, garso cf 1 semideco la 1 minut de metrou g f p t um cu gaze cadastru intabulare accept credit, **39.000 €;** ☎0724.681.908 pasarepasare70@yahoo.com

148. **Costin** Georgian, Basarabia, bloc mixt, 40,71 mp, dec., 40 mp, 1989, va propun o garsoniera in zona Costin Georgian - Basarabia, cu acces rapid la metrou. Garsoniera este situata intr-un bloc mixt, construit in 1989, dec.a si o suprafata de 40,71 mp, **45.500 €;** ☎0722.732.975 axadomenii@yahoo.com

149. **Crangasi** ocazie, garsoniera renovata, dec., et. 6/8, 40 mp, 1980, garsoniera, confort 1 sporit, dec.a, renovata si bine intretinuta, etaj 6/8, suprafata 40 mp, bloc 1982, balcon, se vinde mobilata, apropiere parc si metrou Crangasi (3-4 minute). Pretabila investitie; **53.000 €;** ☎0727.570.663

150. **Crangasi,** metrou, parc, lac, dec., et. 4/4, 38 mp, 1990, Gheorghe Saidac, se vinde mobilata si utilata complet lux cu: argaz, hota, frigider, masina spalat, aer conditionat, balcon 6 mp inchis, contorizat individual, costuri intretinere mici, fara restantieri, liber **48.000 €;** ☎0763.635.744

151. **Crangasi,** studio tip loft, exclusivist, spatios dec., et. parter/10, 53 mp, 1996, ansamblu exclusivist, va pune la dispozitie apartamente de tip Loft, cu diferite suprafete utile, cu diferite compartimentari, unde se creeaza spatii armonioase si practice, bucatarie mobilata, **69.000 €;** ☎0723.243.544/ 0799.929.024 natalin.p@star-construct.ro

152. **Cumintenia** Pamantului,Valea Doftanei,DrumulTaberei dec., et. 2/9, 46 mp, 2019, garsoniera spatioasa de 45,98 mp utili situata in ansamblul Atlas Residence Drumul Taberei, cu un regim de inaltime S/P/5E/9E, Bdul Timisoara 101T, in imediata vecinatate a Parcului Brancusi, **45.500 €;** ☎0767.708.916 alexandra@atlas-residence.ro

153. **Damaroaia** dec., et. 1/3, 36 mp, 2013, vand garsoniera/studio Jiului - mobilata, utilata, **49.000 €;** ☎0756.845.933

154. **Decebal,** dec., et. 7/8, 40 mp, 1993, Agricultori, bloc mixt, reabilitat, luminoasa, orientare est, dec.a, etaj 7/8, bucatarie patrata, renovata, instalatii electrice si sanitare schimbate, scara impecabila **63.000 €;** ☎0799.936.443 cosmin.andrei@iness-intermed.ro

155. **Decebal,** Piata Alba Iulia, strada Aurel Botea, dec., et. 2/4, 42 mp, 1992, 9 minute distanta de metrou, bloc de garsoniere cu locatari civilizati, curata, luminoasa. Vecinatati: Baba Novac,I, Dristor, Mihai Bravu, Iancului, Uniri, Muncii, Mihai Bravu, Titan, Titan **58.500 €;** ☎0722.393.151 libra.imobiliare@gmail.com

156. **Diham,** Chisinau semidec., et. 2/10, 33 mp, 1980, bloc stradal, vis a vis Hipocrat, Miramar, Piata Delfinului, Mega Mall, garsoniera semidec.a, cf 1, suprafata 33 mp, etajul 2/10, fara imbunatatiri, bloc reabilitat termic, anul 1980, acte, credit, neg., **37.500 €;** ☎0724.518.227 dariahouse2006@gmail.com

157. **Dimitie** Leonida, metrou 100 metri, dec., et. demisol/4, 30 mp, 2017, particular vand garsoniera in bloc finalizat octombrie 2017, dec.a, 30 mp, mobilata complet totul nou, utilata modern, frigider si aragaz noi, centrala termica proprie. Pret negociabil, **32.000 €;** ☎0722.555.660

158. **Dimitrie** Leonida, Popesti Leordeni dec., et. parter/3, 30 mp, 2018, Vanzare garsoniera 30 mp bloc nou, zona linistita. Imobilul se preda finisat si racordat la toate utilitatile. Acces rapid la mijloacele de transport in comun. Direct dezvoltator. Comision 0, **25.500 €;** ☎0722.204.951 bogdan.tomegea@zonadesud.ro

159. **Dimitrie** Leonida, Ratb 414 la 3 min. semidec., et. 1/3, 30 mp, 2018, Garsoniera Dimitrie Leonida, Ratb 414 (3 min). Imobilul se vinde finisat complet, contorizat individual si bransat la toate utilitatile orasului. Finalizare noiembrie 2018, **23.500 €;** ☎0738.294.929/ 031.404.01.11 magazinul.imobiliar@gmail.com

160. **Doamna** Ghica semidec., et. 4/4, 28 mp, 2018, garsoniera la cheie, finisaje moderne, contorizare individuala, imobil nou, stradal, zona parcului, la cca. 2 min. de mijloace de transport **38.200 €;** ☎0730.166.666 cremenita5@gmail.com

161. **Doamna** Ghica 14, garsoniera, dec., et. 5/8, 39 mp, 1986, garsoniera dec.a de pe str. Doamna Ghica are o suprafata de 35.47 mp utili fara balcon si 39.39 mp suprafata totala cu balcon. Spatioasa, luminoasa, curata, calduroasa iarna, racoroasa vara. **59.000 €;** ☎0728.228.975/ 0742.940.252 mocanugabitza@yahoo.com

162. **Doamna** Ghica, semidec., et. 3/4, 37 mp, 2017, garsoniera luminoasa, spatioasa, modern compartimentata, finisata la cheie cu materiale de calitate superioara, contorizare individuala, disponibila imediat, se accepta plata prin credit. **45.000 €;** ☎0730.166.666 cremenita5@gmail.com

163. **Doamna** Ghica, Lunca Florilor, semidec., et. parter, 16 mp, spatiu bine impartit: camera, baie si bucatarie. Bloc reabilitat. Caldura Radet, gaze, apa, contorizate. Intretinere mica.g, f, t, um. Statie RATB, Mega, Lidl la doi pasi, parcul in spatele blocului. mobilat. **16.299 €;** ☎0787.747.685

164. **Doamna** Ghica, Plumbuita, semidec., et. parter/4, 30 mp, 2017, garsoniera modern finisata, la cheie, curte in proprietate, nou construita, zona verde, linistita,la cca.5 min. de mijloacele de transport in comun, disponibila imediat. Se accepta plata prin credit, **50.000 €;** ☎0730.166.666 cremenita5@gmail.com

165. **Doamna** Ghica, Plumbuita, semidec., et. parter/4, 36 mp, 2017, garsoniera la cheie cu curte in proprietate, contorizare individuala, imobil nou, zona linistita, disponibila imediat, TVA 5%inclus in pret, **60.000 €;** ☎0730.166.666 cremenita5@gmail.com

166. **Dorobanti,** dec., et. 5/6, 1956, vanzare exclusiva, garsoniera renovata de la zero. Blocul se afla aproape de Calea Dorobanti si Piata Victoriei, la etajul 5, cladire cu 5 etaje. **52.000 €;** ☎0728.330.208 tentantimobiliare@yahoo.com

167. **Dorobanti,** Caragiale, dec., et. 1/8, proprietar, vand garsoniera vis s vis de lic.caragiale, stradal, vedere spate, et.1/8, dec., complet utilat si mobilat, aer conditionat, usa metalica, **68.000 €;** ☎0720.808.315 ananicsch@gmail.com

168. **Dorobanti,** Petrom, garsoniera confort 1, dec. situata la etajul 1/8, bloc 1976, suprafata de 32 mp, gresie, faianta, parchet, termopan, aer conditionat, mobilata, utilata, libera, intabulata, **69.000 €;** ☎021.231.23.18/ 0731.144.152

169. **Dorobanti,** Polona semidec., et. 1/8, 39 mp, 1982, Stefan cel Mare metrou - vand garsoniera lux, finisaje premium, etaj 1/8, 39 mp, bloc 1982 reabilitat termic, complet mobilata si utilata modern, mobila facuta pe comanda, instalatii sanitare, **65.000 €;** ☎0725.073.075 valentinacalitoiu.imob@gmail.com

170. **Dorobanti,** stradal, BRD, 50 mp, dec., et. 1/10, 50 mp, garsoniera de lux, studio, provenita din modificarea unui apartament de 2 camere, etaj 1, bloc stradal pe Calea Dorobantilor, vedere spate (liniste), mobilata Mobexpert, utilata, ac, masina spalat, etc, **80.000 €;** ☎0728.736.846

171. **Doua** camere, langa metrou, direct proprietar, dec., et. 1/3, 39 mp, 2018, fara agentii. Proprietar, apartament 2 camere, curte interioara, loc de parcare, 1 minut de metrou, zona verde, langa scoala si gradinita, centrala termica, calorifere, usa metalica, totul este nou, fara intermediari, **39.500 €;** ☎0728.406.982/ 0749.122.233

172. **Dristor** metrou, dec., et. 2/3, 31 mp, 1970, Baba Novac stradal, dec.a, bloc mixt, etaj2, termopan, parchet, gresie, faianta, usi interior noi, instalatii sanitare si electrice schimbate, contorizata, cadastru si intabulare, libera, **39.900 €;** ☎0763.755.227

173. **Dristor** metrou, semidec., et. 6/10, 32 mp, 1977, Mihai Bravu stradal, renovata, mobilata, balcon, gresie, faianta, parchet, termopan, 2 lifturi, acte la zi, metrou la 4 minute. **46.500 €;** ☎0740.246.872/ 0723.399.229

174. **Dristor** Mihai Bravu stradal, semidec., et. 5/9, 1986, garsoniera confort 1 semidec.a, bloc mixt eta 4/8, mobilat modern, gresie faianta parchet termopan, aer conditionat, frigider aragaz, masina de spalat, cadastru intabulare, libera 48000 euro disc, **46.000 €;** ☎0761.532.117/ 0722.542.692 lacramioara_munteanu@yahoo.com

175. **Dristor,** dec., et. 3/3, 27 mp, 1960, Baba Novac, etajul 3, bloc reabilitat, parchet, faianta, gresie, balcon, apropiere parc, zona verde, cadastru si intabulare, **35.000 €;** ☎0765.255.122

176. **Dristor,** dec., et. 3/3, Baba Novac, metrou 6-7 minute, dec., et 3, balcon in termopan, complet renovata, locuibila, g, f, p, t, um, super zona, bloc mixt, scara curata, zona civilizata, toate actele, merita vazuta, neg. **35.000 €;** ☎0761.749.316/ 0722.824.757

177. **Dristor,** semidec., et. 7/10, 32 mp, 1970, metrou, bloc reabilitat termic, renovata recent, mobilata modern, utilata complet, aer conditionat, ideal investitie, adiacent Baba Novac, Mihai Bravu, Vitan, Park Lake. **43.000 €;** ☎021.319.78.04/ 0724.257.295 silviuatlas@yahoo.com

178. **Dristor,** Baba Novac, dec., et. 3/3, 27 mp, 1965, Baba Novac, apropiere parc Cuza, bloc anvelopat, stradal, vedere spate, dec.a, fara imbunatatiri (are parchet de stejar), cad., intab., se accepta credit **34.990 €;** ☎0748.237.236 marian@confortcasaimobiliare.ro

179. **Dristor,** Bobocica, str Lacramioarei, dec., et. 3/4, 36 mp, 1981, 10 minute metrou Dristor, et 3/4, dec.a, 36 mp, bloc mixt propus spre reabilitare, gresie, faianta, parchet, termopan, usa metalica, usi noi de interior, balcon inchis termopan, accepta credit, **46.900 €;** ☎0722.555.660 advaimob@yahoo.com

180. **Dristor,** Nicolae Grigorescu, Ilioara, dec., et. 6/7, 45 mp, 2009, Dristor, N. Grigorescu, Ilioara, bloc nou 2009, gars. cf. 1, gresie, faianta, parchet, termopane, centrala proprie, etaj 6/7, 45 mp + 28 mp terasa, cu loc parcare subterana inclus in pret. **52.000 €;** ☎0761.532.117/ 0722.542.692 lacramioara_munteanu@yahoo.com

181. **Dristor,** Park Lake Parc lor dec., et. 2/10, 1977, apropiere metrou, dec.a, etaj 2/10, bloc mixt, geam la baie, bloc reabilitat, 35 metri patrati, gresie, faianta, parchet termopan usa metalica se poate vinde si mobilata se accepta credit neg **46.300 €;** ☎0737.587.999

182. **Dristor,** Ramnicu Sarat, Fizicienilor, sector 3 semidec., et. parter/2, 32 mp, 2018, garsoniera superba, 31.21 mp utili, complet finisata si echipata cu centrala termica proprie, calorifere, obiecte sanitare pentru bai, tamplarie PVC, usa metalica, instalatii **42.900 €;** ☎0770.450.450/ 0771.246.246 office@estimobiliar.ro

183. **Drumul** Cooperativei-sector 5, dec., et. 2/3, 40 mp, 2015, vand garsoniera complet mobilata, baie cu cada, centrala proprie, loc de parcare, balcon 7 m inchis, bloc nou; ☎0723.174.835

184. **Drumul** Taberei dec., et. 4/11, 35 mp, 2019, garsoniera de tip B in complex Plaza Residence. Faza 2. Unitatile se predau semifinisate. **42.100 €;** ☎0738.713.282/ 0738.713.283 office@plazaresidence.ro

185. **Drumul** Taberei dec., et. 3/11, 2019, garsoniera tip C in complex Plaza Residence Faza 2. Unitatile se predau semifinisate. Termen de finalizare octombrie 2019; **46.400 €;** ☎0738.713.282/ 0738.713.283 office@plazaresidence.ro

186. **Drumul** Taberei semidec., et. 3/10, 33 mp, 1982, Ghencea, cf 1 semidec., etaj 3/10, fara amenajari, c-tie 1982, libera, 2 lifturi, contorizata, acte, acc credit, **34.000 €;** ☎0726.488.835

187. **Drumul** Taberei semidec., et. parter/3, 50 mp, 2009, Valea Furcii, p/3, parter inalt, confort 1, mobilata si utilata complet, gresie, faianta, parchet, termopan, usa metalica, aer conditionat, loc de parcare, **42.000 €;** ☎0769.088.540 cioran_ginac@yahoo.com

188. **Drumul** Taberei - Favorit, dec., et. parter/4, bloc mixt, libera, intabulare, **40.800 €;** ☎0724.321.698

189. **Drumul** Taberei - Timisoara, dec., et. parter/9, 40 mp, bloc mixt, balcon, **44.900 €;** ☎0723.627.543

190. **Drumul** Taberei - Valea Furcii, et. 2/3, 40 mp, 2010, centrala, parcare, mobilata modern, **38.500 €;** ☎0724.321.698

191. **Drumul** Taberei bd. Timisoara, semidec., et. parter/10, 29 mp, garsoniera cu toate imbunatatirile, se vinde mobilata si utilata. **40.000 €;** ☎0723.598.196

192. **Drumul** Taberei, semidec., et. 1/10, 31 mp, 1970, 1 Mai, Sibiu, 1/10, semidec.a, mobilata, utilata complet, se vinde cum este in poze, pretabil inchiriere, acte facute, bloc civilizat, libera, credit ipotecar sau cash, urgent, usor negociabil, **39.500 €;** ☎0724.370.636/ 0724.262.436 mfirut@yahoo.com

193. **Drumul** Taberei, dec., et. parter/10, 34 mp, 1982, Auchan Billa cf 1/dec bl1982 amenajata (gresie faianta parchet termopan um) mobilata modern toate actele pt vanzare zona deosebita langa tramvai 41 viitor metrou hipermarket-uri parc piata mall-uri, **40.500 €;** ☎0723.160.409

194. **Drumul** Taberei, dec., et. parter/4, 31 mp, 1974, Auchan, parter/4, bloc reabilitat, gresie, faianta, parchet, se vinde mobilata si utilata, acte facute, **38.000 €;** ☎0765.348.367

195. **Drumul** Taberei, dec., et. 3/11, 39 mp, 2019, garsoniera de tip C in complex Plaza Residence Faza 2. Unitatile se predau semifinisate, termenul de finalizare este in octombrie 2019 **46.400 €;** ☎0738.713.282/ 0738.713.283 office@plazaresidence.ro

196. **Drumul** Taberei, semidec., et. 3/10, 33 mp, 1974, Moghioros Romtelecom cf 1 semidec. etasj 3/10 termopan balcon parchet masiv libera acte bloc caramida contorizat acte cash/credit, **34.900 €;** ☎0726.488.835

197. **Drumul** Taberei, semidec., et. 9/9, 33 mp, 1974, Moghioros stradal cf 1 semidec. etaj 9/9 necesita renovari totale contorizat acte in curs libera cash, **32.000 €;** ☎0726.488.835

198. **Drumul** Taberei, semidec., et. 7/9, 33 mp, 1978, Plaza, cf 1, semidec., etaj 7/9, neamenajata, libera, contorizata, acte cadastru, intabulare, pret negociabil, **38.500 €;** ☎0726.488.835

199. **Drumul** Taberei, semidec., et. 6/10, 31 mp, Strada Sibiului, Compozitorilor, gars. cf 1, suprafata 31 mp, et 6/10, zona foarte frumoasa, libera, 2 lifturi, usa metalica, termopan, **36.000 €;** ☎0787.763.997

200. **Drumul** Taberei, dec., et. parter/3, 53 mp, 2009, Valea Oltului, proprietar parter inalt, imobil nou tip vila, usa metalica, luminos, termiozolat, bucatarie open space, debara spatioasa, parcare garaj subteran. Exclus agentii, **46.500 €;** ☎0763.945.822 snowballmiau@gmail.com

201. **Drumul** Taberei, 1 Mai, semidec., et. 3/9, 31 mp, 1970, 2/9, confort 1, semidec.a, libera, mobilata, utilata, toate actele, stradal, acces imediat ratb, scoli, parcuri, hipermarketuri **38.500 €;** ☎0769.470.920

202. **Drumul** Taberei, 1 Mai, Compozitorilor, semidec., et. 3/10, 32 mp, garsoniera semidec.a, zona Hanul Drumetului, 32 mp, etaj 3/10, cf 1, gresie, faianta, termopan, mobilata si utilata. **38.000 €;** ☎0726.714.615

203. **Drumul** Taberei, 2 minute Parc Moghioros, dec., et. parter/9, 34 mp, 1975, bloc mixt din caramida, cu vedere spre sud, termopan, gresie, faianta, instalatii si usi noi, pretabil locuit cat si pentru investitii. **41.000 €;** ☎0723.416.624

204. **Drumul** Taberei, Bdul 1 Mai, semidec., et. 6/9, 32 mp, restaurant Hanul Drumetului, vanzare garsoniera, bloc de garsoniere, monolit cu 2 lifturi, etaj 6/9,partial imbunatatita, g, f, t, um, ac, foarte curata libera acte facute, proximitate Auchan, Parc Moghioros, **40.000 €;** ☎0799.455.788

205. **Drumul** Taberei, Brancusi, imobil nou, RATB 2 min. dec., et. 1/5, 43 mp, 2018, finisaje superioare, 2 minute pana la parc, 10 minute Kaufland si viitoarea statie de metrou Brancusi. **42.760 €;** ☎0736.380.187/ 0799.929.024 constantin.s@star-construct.ro

206. **Drumul** Taberei, Brancusi, investite sau locuit dec., et. 4/4, 43 mp, 2012, spatioasa si luminoasa vis a vis de Parcul Brancusi, zona extrem de linistita, statie de autobuz la scara blocului, se vinde ca in imagini, viitoarea statie de metrou Valea Ialomitei, acte la zi, **40.500 €;** ☎0786.325.404 mihai.publicimob@gmail.com

207. **Drumul** Taberei, bulevardul Timisoara, semidec., et. 9/10, 1974, mall Plaza, garsoniera, confort 1, semidec.a, etaj9/10, libera, mobilata, utilata, balcon, termopane, parchet, usa metalica, 32 mp, ideala investitie, inchiriat, intabulare, se accepta credit. **37.900 €;** ☎0722.568.283

208. **Drumul** Taberei, comision 0 %, apartament la pret de garsoniera semidec., et. 10/10, 51 mp, **45.000 €;** ☎0723.325.257 contact@mihaelaanton.ro

209. **Drumul** Taberei, Favorit, semidec., et. 2/10, 33 mp, 1972, Favorit stradal, confort 1, libera, balcon, intabulare, se accepta credit orientare est, **42.000 €;** ☎0729.954.445

210. **Drumul** Taberei, Favorit, semidec., et. 6/10, 30 mp, 1970, garsoniera confort 1, semidec.a, situata la etajul 6/10, bloc 1970, suprafata de 30 mp. Balcon, libera, bloc de garsoniere, cadastru si intabulare. **38.000 €;** ☎021.231.23.18/ 0731.144.152

211. **Drumul** Taberei, Favorit, semidec., et. 1/10, 33 mp, 1974, Mega Image, str Sibiu, et. 1, confort 1, semidec., mobilata complet, electrocasnice, balcon logie, libera, acces usor, la 2 statii de Afi Cotroceni **37.000 €;** ☎0724.370.636 gfirut@yahoo.com

212. **Drumul** Taberei, Favorit, castelul de apa semidec., et. 7/10, 1975, Drumul Taberei, Favorit colt cu Sibiu langa castelul de apa, are doar usa metalica si balcon inchis cu termopan, in rest este in starea initiala necesita renov. suprafata 33 mp, an constructie 1975, semidec, **35.000 €;** ☎0722.267.010/ 0753.953.452 romservintermed@gmail.com

213. **Drumul** Taberei, Favorit, investitie sau locuit semidec., et. 2/10, 31 mp, 1970, cf. 1, pe mijloc, geam la bucatarie in afara, 2 lifturi, mobilata si utilata partial, pozitie deosebita, viitoarea statie de metrou 1 min, Afi Palace 5 min. Acte la zi, **43.500 €;** ☎0786.325.404/ 0730.353.174 mihai.publicimob@gmail.com

214. **Drumul** Taberei, Favorit, Medlife, semidec., et. 6/10, 32 mp, 1967, confort 1 sdec, et 6/10, fara imbunatatiri, instalatia sanitara schimbata, termopan balcon, cadastru si intabulare, zona verde, la 5 minute de Afi Cotroceni si 8 minute de metrou Politehnica, agentie. **36.000 €;** ☎0730.160.851 realmediaimobiliare@yahoo.ro

215. **Drumul** Taberei, garsoniera, liber, etaj 1 dec., et. 1/14, 39 mp, 2008, **41.500 €;** ☎0720.565.898 nicoleta.schik@activimob.ro

216. **Drumul** Taberei, Ghencea, semidec., et. 3/9, 32 mp, 1982, Cara Anghel, bloc 1982, 2 lifturi, fara imbunatatiri, toate actele, libera **34.500 €;** ☎0773.929.072

217. **Drumul** Taberei, Ghencea, semidec., et. 8/10, 32 mp, 1982, garsoniera cf 1, 32 mp, etaj 8/10, an 1982, balcon inchis in termopan, usa metalica, gresie, faianta, parchet, termopane, mobilata si utilata, posibilitate cu predare de chirias 1000lei, **41.000 €;** ☎0732.624.689

218. **Drumul** Taberei, Ghencea, semidec., et. parter/8, 30 mp, 1980, parter/8, cf 1, semidec.a cu balcon, bloc 1980, de garsoniere, gresie, faianta, parchet, termopan, foarte curata, scoala, gradinita vis a vis, tramvai 41 maxim 2 min, acte la zi, accept credit. **42.000 €;** ☎0786.325.404/ 0730.353.174 mihai.publicimob@gmail.com

219. **Drumul** Taberei, Ghencea, linie 41 semidec., et. parter/10, 32 mp, 1983, garsoniera cf 1 semidec.a, gresie, faianta, parchet, termopan, usa metalica, libera, se poate viziona oricand, ideal pentru inchiriat **41.500 €;** ☎0773.929.072

220. **Drumul** Taberei, metrou Valea Ialomitei, dec., et. 1/5, 35 mp, 2018, parc Brancusi, bloc nou scara 2 in cartierul ANL Brancusi Drumul Taberei, la 3 min. de metrou Valea Ialomitei, langa Parcul Brancusi. Proiectul nostru iti ofera toate avantajele unui stil de viata linistit **35.900 €;** ☎0765.416.461 office@drumultaberei-brancusi.ro

221. **Drumul** Taberei, Plaza Romania, vanzare garsoniera semidec., et. parter/10, 31 mp, 1987, **43.500 €;** ☎0758.098.743 sebastian.stroe@galaxyimob.ro

222. **Drumul** Taberei, Prel Ghencea, Funigeilor semidec., et. 1/4, 34 mp, 2018, comision 0, garsoniera noua in ansamblu finalizat, 34 mp, 1 balcon, finisata la cheie, optional loc de parcare. **31.000 €;** ☎0742.400.300

223. **Drumul** Taberei, Prel Ghencea, Funigeilor, semidec., et. 2/4, 34 mp, 2018, comision 0%, garsoniera noua in ansamblu finalizat, 34 mp, confort 1, plus balcon, finisata, **32.500 €;** ☎0742.400.300

224. **Drumul** Taberei, Prelungirea Ghencea, bloc 2018 semidec., et. parter/5, 30 mp, 2018, Drumul Taberei, Prel Ghencea, constructie 2018, finisaje de inalta calitate, apropiere parc, piata, scoli, gradinite, Ratb, stradal, centre comerciale, finalizare decembrie 2018, predare la cheie. **27.000 €;** ☎0724.548.035

225. **Drumul** Taberei, Prelungirea Ghencea, bloc 2018 semidec., et. 2/5, 40 mp, 2018, Drumul Taberei, Prelungirea Ghencea, bloc 2018, 40 mp, semidec.a, stradal, apropiere parc, piata, scoli, gradinite, centre comerciale, RATB, predare decembrie 2018, **36.000 €;** ☎0724.548.035

226. **Drumul** Taberei, Sibiu, semidec., et. 3/10, 32 mp, 1983, Sibiu, cf. 1, semidec., 3/10, an c-tie 1983, 32 mp., 2 lifturi, acces la mijloace de transport in comun, scoli, gradinite, hypermarket-uri, parc, piata, viitoarea statie de metrou Favorit, negociabil **34.500 €;** ☎0732.188.812

227. **Drumul** Taberei, Sibiu, BRD, semidec., et. parter/9, 32 mp, Bd 1 Mai, vanzare garsoniera tinereasca, renovata, mobilata, utilata, gresie, faianta, termopan, parchet, usa metalica, rulouri exterioare, acte facute libera. **41.000 €;** ☎0799.455.788

228. **Drumul** Taberei, Valea Ialomitei, dec., et. 4/4, 33 mp, 1973, confort 1, bloc reabilitat, fara balcon, bloc mixt, terasa refacuta, scara de mijloc, geamuri termopan, parchet, gresie, faianta, usa metalica, geam la baie, **34.900 €;** ☎0728.934.654

229. **Drumul** Taberei, Valea Oltului, Cartier Brancusi, dec., et. 7/7, 40 mp, 2017, oferta, bloc caramida, garsoniera finisata, et.7/7, finisaje moderne alegere, tamplarie Rehau, lift, centrala proprie, centru medical Brancusi, metrou Valea Ialomitei, Ratb 168, TVA inclus, parc copii, **43.500 €;** ☎0729.349.080 office@ideal-residence.ro

230. **Drumul** Taberei, Valea Oltului, Cartier Brancusi, dec., et. 4/8, 39 mp, 2017, oferta, bloc nou caramida, tronson 4, et. 3/8, finisaje import alegere, apometre, centrala proprie, lift, metrou statie Valea Ialomitei, Ratb 168, centru medical Brancusi, loc joaca copii, tva inclus, **42.900 €;** ☎0729.349.080 office@ideal-residence.ro

231. **Drumul** Taberei, Valea Oltului, Cartier Brancusi, dec., et. 4/8, 35 mp, 2017, oferta, tronson 4, garson. spatioasa, et. 1/8, finisaje moderne alegere, tamplarie Rehau, centrala proprie, centru medical Brancusi, metrou statia - Valea Ialomitei, Ratb 168, Tva inclus, parc copii, **38.900 €;** ☎0729.349.080 office@ideal-residence.ro

232. **Drumul** Taberei, Valea Oltului, Cartier Brancusi, dec., et. 5/8, 49 mp, 2017, promotie, garsoniera dubla, tronson 4, et. 1/8, finisaje moderne la alegere, centrala proprie, apometre, metrou - Valea Ialomitei, Ratb 168, centru medical Brancusi, spatiu joaca copii, tva inclus, **49.900 €;** ☎0729.349.080 office@ideal-residence.ro

233. **Drumul** Taberei, Vladeasa, semidec., et. parter/8, 31 mp, 1980, 31 mp, balcon, curata, c tie 1980, bloc linistit, acces imediat ratb, scoli, parcuri, hipermarket, **42.000 €;** ☎0769.470.920

234. **Drumul** Taberei,Kaufland,Cumintenia Pamantului dec., et. 2/9, 2019, garsoniera cocheta de 38,90 mpu, orientare cardinala S-E, situata la etajul, in ansamblul Atlas Residence Drumul Taberei, localizat in Bdul Timisoara 101T cu un regim de inaltime S/P/5E/9E. **37.600 €;** ☎0767.708.916 alexandra@atlas-residence.ro

235. **Elev** Stefanescu, 8 minute metrou Iancului dec., et. 9/10, 32 mp, 1980, bloc din 1980, compartimentare dec.a, suprafata 32 mp, balcon, imbunatatiri constand in gresie, faianta, parchet, termopan, semimobilata, cadastru si intabulare se accepta credit **40.800 €;** ☎0771.685.900

236. **Ferentari,** Iacob Andrei et. 3/4, cf. 3, baie, bucatarie, balcon, gaze, centrala, ac, bloc reabilitat termic, agentie, **12.000 €;** ☎0761.526.532/ 0726.671.256

237. **Foisorul** de Foc, dec., et. 3/3, 30 mp, 1940, Strada Horei, 3/3, cf. 1, dec.a, renovata complet, termopane,

Imobiliare vânzări GARSONIERE

302. **Metrou** Costin Georgian dec., et. 3/4, 21 mp, 1972, Vand garsoniera 400 m de metrou Costin Georgian, 200 m Piata Minis, Blv Lucretiu Patrascanu, str Badeni, particular. Exclus firme imobiliare, **33.000 €;** ☎0769.631.766

303. **Metrou** Costin Georgian, 1 Decembrie, magazin Fiat, semidec., et. parter/10, 31 mp, 1978, vanzare garsoniera conf. I, cu balcon si imbunatatiri, gresie, faianta, termopan, um, instalatii electrice si sanitare schimbate, bloc reabilitat, cu gaze, nemobilat, **36.000 €;** ☎0749.199.195 ion@confortcasaimobiliare.ro

304. **Metrou** Dimitrie Leonida semidec., et. 1/3, 25 mp, 2018, Garsoniera metrou Dimitrie Leonida. Imobilul se vinde finisat complet, contorizat individual si bransat la toate utilitatile orasului. Finalizare august 2018, **27.500 €;** ☎0738.294.929/ 031.404.01.11 magazinul.imobiliar@gmail.com

305. **Metrou** Dimitrie Leonida, dec., et. 2/3, 27 mp, 2018, garsoniera este pozitionata la doar 2 minute de mers pe jos fata de statia de metrou Dimitrie Leonida,se preda complet finisata (finisaje la alegere), centrala proprie, comision 0. **32.000 €;** ☎0765.448.593/ 031.404.01.11 iosif@tophome.ro

306. **Metrou** Dimitrie Leonida, dec., et. 2/3, 31 mp, 2018, garsoniera propusa spre vanzare este pozitionata la doar 2 minute de mers pe jos fata de statia de metrou Dimitrie Leonida, se preda complet finisata (finisaje la alegere), comision 0. **36.000 €;** ☎0765.448.593/ 031.404.01.11 iosif@tophome.ro

307. **Metrou** Dimitrie Leonida, 250 metri, garsoniera, semidec., et. 2/3, 30 mp, 2018, garsoniera metrou Dimitrie Leonida 250 metri. Imobilul se vinde finisat complet, contorizat individual si bransat la toate utilitatile orasului. Finalizare septembrie 2018 **37.000 €;** ☎0738.294.929/ 031.404.01.11 magazinul.imobiliar@gmail.com

308. **Metrou** Dimitrie Leonida, sos Berceni, dec., et. 2/5, 2019, garsoniera dec.a 35.40 mp+3.30 mp balcon, etajul 1 din 5, imobil nou, lift silentios, finisaje la alegerea, utilitati, contorizare separata, parcare inclusa. Se accepta credit! Comision 0%; **41.500 €;** ☎0721.888.400/ 0733.374.103 ionel@sudrezidential.ro

309. **Metrou** Dimitrieі Leonida dec., et. 3/5, 36 mp, 2018, locuinta are o suprafata utila totala de 36 mp si se vinde complet finisata! Imobilul este bransat la toate utilitatile orasului. Distanta Metrou - 10 min **33.900 €;** ☎0722.652.640 diana.berinde@premierimobiliare.ro

310. **Metrou** Leonida, dec., et. 1/2, 37 mp, 2018, direct proprietar, vand garsoniera dec.a, bine compartimentata si echilibrata ca spatiu, balcon posibilitate inchidere, zona linistita, apropape Ratb si metrou, toate finisajele/utilitatile. **27.000 €;** ☎0749.122.233/ 0728.406.982

311. **Metrou** Nicolae Teclu, Prima Casa apt 1 cam semidec., et. 1/11, 31 mp, 2018, 25 mp, prima casa garsoniera spatioasa 10 minute de metrou Nicolae Teclu centrala termica parchet gresie faianta obiecte sanitare noi usa metalica la intrare racordata la utilitati. Pret 32 475 e cu TVA; **32.475 €;** ☎0721.389.312 directconstructor@gmail.com

312. **Metrou** Nicolae Teclu, Theodor Pallady, Titan dec., et. 1/4, 33 mp, 2018, Garsoniera sa afla in complex de blocuri p+4, bloc cu lift, izolat exterior, dec.a si spatioasa, balcon tip terasa foarte generos, centrala proprie, finisaje de calitat la alegere, interfon, **33.400 €;** ☎0734.058.863 oksana_korobka@yahoo.com

313. **Metrou** Straulesti, ocazie garsoniera 42 mp dec., et. parter/4, 41 mp, 2007, **40.499 €;** ☎0720.714.919 razvan.dumitrescu@catoma.ro

314. **Mihai** Bravu , 3 minute metrou Piata Muncii, dec., 118 mp, 2018, direct dezvoltator, comision 0%, 4 camere, finisaje premium. Locuri parcare optional, 145.000 euro + tva, la 200 m de metrou Mihai Bravu. Contact: **145.000 €;** ☎0786.700.901/ 0786.700.902 vanzari@globalcityresidence.ro

315. **Mihai** Bravu Dimitrov, Avrig, semidec., et. 8/10, 1983, garsoniera confort 1, renovata, instalatii sanitare si electrice noi usi schimbate parchet, termopan, usa metalica, ac. Mobilata, utilata asa cum se vede, ideal investitie. Libera de la 1 iulie, **46.500 €;** ☎0723.261.575 tudorsimobiliare@yahoo.com

316. **Militari** dec., et. 4/7, 35 mp, 2017, constructie noua care se va finaliza la sfarsitul anului 2017 predare la cheie, fara taxa de mentenata, parcare la liber, contorizari individuale. Zona cu facilitati: magazine, restaurante, **31.500 €;** ☎0722.166.933 vanzari@militari-residence.ro

317. **Militari** dec., et. 3/7, 2017, Residence, in bloc nou, finalizare 2017, finisaje incluse, bransamente, contorizari individuale, baie utilata, CT. Ratb, parcare, magazine, piscine, etc. **31.500 €;** ☎0722.166.933 vanzari@militari-residence.ro

318. **Militari** dec., et. parter/7, 49 mp, 2017, Residence, in bloc nou, finalizare 2017, finisaje incluse, bransamente, contorizari individuale, baie utilata, CT. Ratb, parcare, magazine, piscine. **40.915 €;** ☎0722.166.933 vanzari@militari-residence.ro

319. **Militari** Gorjului Velei, dec., et. 4/4, 30 mp, 1980, Militari Gorjului Velei, garsoniera cf 1, 30mp, decom, etaj 4, libera, cadastru, intabulare,merita vazuta, pret discutabil, **32.500 €;** ☎0767.922.400/ 0722.912.924 cordialimobiliare@yahoo.com

320. **Militari** Metro, dec., et. 1/7, 37 mp, 2017, bloc nou, caramida + beton armat, finisaje la alegere incluse in pret, contorizari individuale, baie utilata, ct. Finalizare august 2017. Parcari, magazine, restaurante, parcuri, **33.300 €;** ☎0722.166.933 vanzari@militari-residence.ro

321. **Militari** Metro, dezvoltator 1, 2 camere dec., et. 1/6, 30 mp, de la 22400, Pollux Residence va ofera la vanzare, cu comision 0, garsoniere, apartamente, cu suprafete generoase, si finisaje de calitate, la preturi mici, fara taxa de mentenanta. **22.400 €;** ☎0732.776.334 pollux_residence@yahoo.com

322. **Militari** Residence dec., et. parter/7, 34 mp, 2017, bloc nou, finalizare 2017, finisaje incluse, centrala termica, fara taxa de mentenanta. Zona faianta dezvoltata: centru comercial, parcari, parcuri, scoala, gradinite, **26.350 €;** ☎0722.166.933 vanzari@militari-residence.ro

323. **Militari** Residence dec., et. parter/7, 33 mp, 2017, bloc nou, finalizare 2017, finisaje incluse, centrala termica, fara taxa de mentenanta. Zona faianta dezvoltata: centru comercail, parcari, parcuri, scoala, gradinite, **28.800 €;** ☎0722.166.933 vanzari@militari-residence.ro

324. **Militari** Residence dec., et. 1/7, 32 mp, 2017, constructie noua, 2017 predare la cheie, fara taxa de mentenanta. Ansamblu rezidential cu parcuri, locuri de parcare incluse, magazine, piscine, scoala, gradinita, **27.200 €;** ☎0722.166.933 vanzari@militari-residence.ro

325. **Militari** Residence dec., et. 3/6, 39 mp, 2017, constructie noua, finalizare august 2017, predare la cheie, fara taxa de mentenanta. Ansamblu rezidential cu parcuri, locuri de parcare incluse, magazine, piscine, scoala, gradinita, **35.000 €;** ☎0722.166.933 vanzari@militari-residence.ro

326. **Militari** Residence dec., et. 7/7, 40 mp, 2017, Garsoniera, direct dezvoltator, comision 0, fara taxa de mentenanta, finalizare 2017, bloc beton/caramida, gresie, faianta, parchet, centrala, finisaje de calitate la alegere, **36.000 €;** ☎0722.166.933 vanzari@militari-residence.ro

327. **Militari** Residence dec., et. 2/6, 39 mp, 2018, Penny Market, statie RATB 138, 178 sau 406.Se accepta orice tip de credit. Finisaje la alegere, comision 0 **32.950 €;** ☎0741.700.100 pollux.residence@gmail.com

328. **Militari** Residence Penny Market comision 0% dec., et. 1/6, 32 mp, Militari Residence, Penny Market, garsoniera mare, 32 mp construiti, 27 mp utili, etaj 1, dec.a, balcon, compartimentari caramida, finisaje la alegere de calitate fara taxa mentenanta **23.900 €;** ☎0732.776.334 pollux_residence@yahoo.com

329. **Militari** Residence, dec., et. 1/7, 31 mp, 2017, bloc finalizare 2017 finisaje incluse in pret la alegere, centrala termica, contorizare individuala, 2 lifturi, termopan Veka tripan, **27.900 €;** ☎0722.166.933/ 0723.013.946 vanzari@militari-residence.ro www.militari-residence.ro

330. **Militari** Residence, dec., et. 3/7, 35 mp, 2017, bloc finalizare mai 2016, balcon inchis, finisaje incluse in pret la alegere, centrala termica, contorizare individuala, termopan Veka tripan, **31.500 €;** ☎0722.166.933/ 0723.013.946 vanzari@militari-residence.ro www.militari-residence.ro

331. **Militari** Residence, dec., et. 2/7, 31 mp, 2017, bloc finalizare mai, finisaje incluse in pret la alegere, centrala termica, contorizare individuala, 2 lifturi, termopan Veka tripan, **27.100 €;** ☎0722.166.933/ 0723.013.946 vanzari@militari-residence.ro www.militari-residence.ro

332. **Militari** Residence, dec., et. 2/7, 33 mp, 2017, constructie noua, 2017, predare la cheie, fara taxa de mentenanta. Ansamblu rezidential cu parcuri, locuri de parcare incluse, magazine, piscine, scoala, gradinita, **29.700 €;** ☎0722.166.933 vanzari@militari-residence.ro

333. **Militari** Residence, semidec., et. 4/6, 32 mp, 2018, garsoniera spatioasa si luminoasa, se afla la 3 minute de statie ratb, Militari Residence **23.900 €;** ☎0741.700.100

334. **Militari** Residence, dec., et. 1/7, 33 mp, 2018, Metro Militari, direct dezvoltator, comision 0, fara taxa de mentenanta, termen de finalizare septembrie 2018, bloc beton/ caramida, gresie, faianta, parchet, centrala, finisaje de calitate la alegere. **28.000 €;** ☎0722.166.933 vanzari@militari-residence.ro

335. **Militari** Residence, garsoniera demisol inalt dec., et. demisol/3, 25 mp, 2018, oferta de vanzare garsoniera dec.a, zona Militari Residence, situata la demisol inalt.Garsoniera se vinde cu finisaje "la cheie"Optional - loc de parcare privat; **19.950 €;** ☎0735.299.242/ 0751.336.390 office@expresscasaimobiliare.ro

336. **Militari** Residence, garsoniera, dec., et. 2/6, 38 mp, 2017, bloc nou, cu finalizare august 2017 finisaje la alegere incluse in pret, contorizari individuale, parcare, ratb, parcuri, magazine, **34.200 €;** ☎0722.166.933 vanzari@militari-residence.ro

337. **Militari** Residence, Rezervelor, dec., et. parter/7, 37 mp, 2018, garsoniera in bloc nou, 2017, finisaje la alegere incluse in pret, bransamente, contorizari individuale, parcare, ratb, parcuri, magazine, **31.800 €;** ☎0722.166.933 vanzari@militari-residence.ro

338. **Militari,** dec., 2017, apartamente 1 camere cu mobila bucatarie inclusa in zona Militari, **29.900 €;** ☎0722.566.222

339. **Militari,** semidec., et. demisol/3, 30 mp, 2010, Apusului, Cocosul Rosu, strada 1864, demisol, toate imbunatatirile, mobilata, zona si bloc impecabile, acte, acc credit. **19.000 €;** ☎0731.322.851/ 021.434.30.60 bestimobiliaremilitari@gmail.com

340. **Militari,** dec., et. 1/11, 35 mp, 2019, garsoniera de tip A in complex Plaza Residence Faza 2. Termen de finalizare octombrie 2019.Unitatile se predau semifinisate **42.100 €;** ☎0738.713.282/ 0738.713.283 office@plazaresidence.ro

341. **Militari,** dec., et. 2/11, 35 mp, 2019, garsoniera de tip A in complex Plaza Residence Faza 2. Termen de finalizare octombrie 2019.Unitatile se predau semifinisate; **42.100 €;** ☎0738.713.282/ 0738.713.283 office@plazaresidence.ro

342. **Militari,** dec., 33 mp, 2017, garsoniera la oferta, finalizata la cheie, finisaje de calitate, contorizari individuale. Mega Image, zona inverzita, 200 m statie Ratb, **27.000 €;** ☎0723.500.717 contact@amadeoresidence.ro www.amadeoresidence.ro

343. **Militari,** dec., et. 1/11, 35 mp, 2019, garsoniera tip A in complex Plaza Residence faza 2.Se va preda semifinisat; **42.100 €;** ☎0738.713.282/ 0738.713.283 office@plazaresidence.ro

344. **Militari,** dec., et. 1/3, 36 mp, 2018, garsoniere, dezvolator, Militari, 36 mp util. **30.000 €;** ☎0770.745.494 officevictoryresidence@yahoo.com

345. **Militari,** dec., et. 8/10, 36 mp, 1980, Militari, Rasaritului, garsoniera situata la etajul 8/10, confort 1, dec.a, in bloc mixt, reabilitat, cu imbunatatiri-gresie, faianta, parchet, termopan, ac, usa metalica, balcon, bloc semistradal, intabulata, ☎0728.934.654

346. **Militari,** semidec., et. 2/4, 22 mp, 1978, Pacii, etaj 2/4, baie bucatarie, dormitor, boiler termopan, parchet, usa metalica, urgent **16.500 €;** ☎0728.005.657 mentor3011@gmail.com

347. **Militari,** Apeductului dec., et. 3/3, 29 mp, 2018, Garsoniera 29 mp utili, la cheie, bloc nou, stradal. Are balcon si dressing! La 2 minute de statia Ratb 138 si 178. Finisaje la alegere. Loc de parcare inclus! Direct dezvoltator, comision 0%. **26.500 €;** ☎0729.104.645/ 0748.221.317 artcityconstruct@gmail.com

348. **Militari,** Apeductului, dec., et. 1/3, 42 mp, 2018, garsoniera, tva si o boxa inclusa in pret, predare octombrie 2018 **35.000 €;** ☎0728.009.231 ovidiu@g3imobiliare.ro

349. **Militari,** Apeductului, semidec., et. 1/3, 35 mp, 2018, garsoniera, TVA si o boxa inclusa in pret, termen predare octombrie 2018 **30.000 €;** ☎0728.009.231 ovidiu@g3imobiliare.ro

350. **Militari,** Apeductului, Metro, garsoniera dec., et. 1/3, 28 mp, 2018, bloc D+P+3 bloc mixt, garsoniere de 28,17 mp total dec.e, cu debara, bucatarie inchisa, se vinde la cheie, **26.500 €;** ☎0729.481.840/ 0761.028.046 imobeurocasa@gmail.com

351. **Militari,** Apeductului, Rezervelor, dec., et. 1/6, 40 mp, 2018, str Weiner Paladа nr 6, bloc cu regim de inaltime p+6, 3 scari, 81 unitati locative, termen predare decembrie 2018, finisaje la alegere, centrala proprie, pret 32000 e (tva 5% inclus). **32.000 €;** ☎0799.936.443 proiectapeductului@iness-intermed.ro

352. **Militari,** Auchan, dec., et. 3/7, 35 mp, 2018, cel mai mic pret de pe piata, raport calitate-pret, **24.900 €;** ☎0723.159.580/ 0722.150.470

353. **Militari,** Dezrobirii, dec., et. 1/4, 29 mp, 2017, garsoniera str. Dezrobirii, Lacul Morii, zona linistita, acces usor catre tramvaiul 41, living 19 mp, balcon, bloc finalizat, **35.000 €;** ☎0768.717.830 nova.rezidential@yahoo.com

354. **Militari,** garsoniera finlizata predare la cheie, dec., et. 1/3, 36 mp, 2018, garsoniera se preda la cheie, complet finisate si bransate la utilitaati. Structura de rezistenta a imobilului este pe cadre de beton armat, compartimentari din caramida Porotherm interior/ exterior, **30.500 €;** ☎0733.353.013 apartamentoniliacheie@gmail.com

355. **Militari,** Garsoniera ieftina direct dezvoltator, dec., et. 1/6, 32 mp, garsoniera in bloc nou, finisaje de calitate Bella Cassa, usi Classen, termopane Gealan, electrice si sanitare top, etaj 1, 27 m.p. utili, 32 m.p. construiti, blocul are canalizare, gaz, curent, apa, **23.900 €;** ☎0732.776.334 pollux_residence@yahoo.com

356. **Militari,** Gorjului, comision 0%, dec., et. parter/6, 37 mp, 2018, garsoniera, dec.a, bucatarie inchisa, cu terasa proprie de 26 mp, pret TVA inclus, finisata la cheie. Comision 0% **49.990 €;** ☎0742.400.300

357. **Militari,** Gorjului, ocazie, dec., et. 2/4, cf. 1, fara imb., acces rapid metrou, RATB, parc, piata, Luafland, Lidl, acte, **26.000 €;** ☎0763.698.327/ 0727.745.806

358. **Militari,** Gorjului, str. Petuniei et. parter/5, 38 mp, 2014, 14 garsoniere, constr. 2014, suprafete de la 38 mp pana la 46 mp, la demisol, parter,etaj 4, preturi incepand de la 25200 eur pana la 37500 eur. La preturi se adauga TVA de 5% si se vand la licitatie **29.600 €;** ☎0722.658.788/ 0765.253.221 imobiliaresalagreu@yahoo.ro

359. **Militari,** Iuliu Maniu, dec., et. 1/5, 35 mp, 2018, direct dezvoltator, bloc nou P+5 beton si caramida sector 6, predare la cheie, compartimentari interioare caramida, finisaje la alegere, centrala termica, statie Ratb la 100 m, toate utilitatile, parcare. **29.900 €;** ☎0733.248.555

360. **Militari,** Iuliu Maniu, dec., et. 2/5, 38 mp, 2018, direct dezvoltator, bloc nou P+5 beton si caramida sector 6,predare la cheie, compartimentari interioare caramida,finisaje la alegere, centrala termica, statie Ratb la 100 m, toate utilitatile, parcare. **31.800 €;** ☎0733.248.555

361. **Militari,** Iuliu Maniu, Margelelor, dec., et. 1/5, 30 mp, 2017, oferta dezvoltator, cf 1 dec, etaj 1/5, bloc nou 2017, la cheie, centrala, balcon de 6 mp, bloc p+5, caramida si beton, monitorizare video, loc de parcare, lift, **32.950 €;** ☎0725.832.374/ 0743.104.772 oana_adinaneagu@yahoo.com

362. **Militari,** Ianga Auchan, Metro, str. Tineretului 31 semidec., 37 mp, 2018, Chiajna, bloc D+P+6+M, lift, geam tripan Salamander, pereti zidarie, statie RATB 178, 138, taxe mentenanta 0, dezvoltator, finisaje la alegere, finalizare vara, parcare, detalii la www.nuferilor.ro, **30.000 €;** ☎0772.020.517/ 0744.689.623 apartamente2016@gmail.com

363. **Militari,** Ianga Auchan, Metro, str. Tineretului 31 semidec., 43 mp, 2018, Chiajna, bloc D+P+7, lift, geam tripan Salamander, pereti zidarie, statie RATB 178, 138, taxe mentenanta 0, dezvoltator, finisaje la alegere, semidec., parcare, detalii la www.nuferilor.ro **36.000 €;** ☎0772.020.517/ 0744.689.623 apartamente2016@gmail.com

364. **Militari,** Ianga Auchan, Metro, str. Tineretului 31 semidec., 37 mp, 2018, demisol, bloc D+P+7, lift, geam Tripan Salamander, pereti zidarie, statie RATB 178, 138, taxe mentenanta 0, dezvoltator, finisaje la alegere, parcare, finalizare vara, detalii la www.nuferilor.ro, **24.000 €;** ☎0772.020.517/ 0744.689.623 apartamente2016@gmail.com

365. **Militari,** Metro dec., et. 1/4, 34 mp, 2013, garsoniera direct dezvoltator, comision 0, fara taxa de mentenanta, bloc din caramida porotherm pe cadre de beton armat, gresie, faianta, parchet, centrala, **28.000 €;** ☎0734.797.437

366. **Militari,** Metro, Auchan, dec., et. 7/7, 35 mp, 2018, garsoniere noi cu predare la cheie, total dec.e, balcon **25.000 €;** ☎0723.159.580

367. **Militari,** Metro, Rezervelor 58, dec., et. 7/7, 40 mp, 2017, bloc nou, caramida+ beton armat, finisaje la alegere incluse in pret, contorizari individuale, baie utilata, CT. Finalizare august 2017, Parcari, magazine, restaurante, parcuri, **36.000 €;** ☎0722.166.933 vanzari@militari-residence.ro

368. **Militari,** Pacii, dec., et. 1/4, 1981, cf. 2, imbunatitiri, mobilata, aproape metrou, RATB, parc, piata, Lidl, Kaufland, acte, **21.000 €;** ☎0763.698.327/ 0727.745.806

369. **Militari,** Pacii, Belsugului, Bucuresti, sector 6 dec., et. parter/9, 36 mp, 2019, garsoniera dec.a, 36 mp, bucatarie mare, complet finisata, balcon, sect. 6, aproape de Ratb, Pacii metrou, finalizare 2019, se accepta credit 15% avans, comision 0, direct dezvolator. **37.538 €;** ☎07491155110/ 0745.005.500 belsuguluiresidence@gmail.com

370. **Militari,** Rezervelor, dezvoltator dec., et. 2/5, 30 mp, 2018, Direct dezvoltator, comision 0. Reducere la plata cash la cheie Rezervelor 55 este un nou si superb proiect imobiliar ce va ofera garsoniere de 27 pana la 42 mp la preturi de dezvoltator, **26.000 €;** ☎0769.949.622/ 0749.144.559 rezervelor57@yahoo.com

371. **Militari,** Rezidential Apusului 2 dec., et. 4/6, 46 mp, 2018, imobil nou, S+P+6E, strada Acvilei nr 42, dec.a, balcon 46 mp utili, finisata la cheie, ct, geam la baie, constructie si compartimentare caramida loc parcare inclus in pret, accept credit prima casa **34.000 €;** ☎0726.500.535/ 0767.565.131 contact@rezidentialapusului.ro

372. **Militari,** str. Valea Lunga, dec., et. demisol/4, 35 mp, 2013, Militari, str. Valea Lunga, ofer spre vanzare garsoniera situata la demisolul unui bloc construit in anul 2013. Garsoniera dispune de geamuri mari, centrala proprie, usa metalica. Pret 25250+TVA. **26.500 €;** ☎0731.602.907/ 0755.680.215 ionut.imobiliare2011@gmail.com

373. **Militari,** vand garsoniera, et. 1/4, et. 1/4, cf. II, gresie, faianta, parchet, termopan, baie, bucatarie, mobilat, utilat, aproape metrou, bloc civilizat, **20.000 €;** ☎0744.994.267/ 0763.698.327

374. **Militari,** Veteranilor, garsoniera de vanzare et. 7/8, 32 mp, 1980, garsoniera semidecom, su 32 m, etaj 7/8, bloc 1980. Garsoniera nu mai necesita investitii. Are baie renovata, parchet, gresie, faianta, termopan. Zona excelenta, toate foarte aproape. Merita vizionata, **39.500 €;** ☎0760.654.553 mihaelaz.concept@gmail.com

375. **Militari,** Virtutii, Lujerului imobil 2016 locuit semidec., et. 5/5, 45 mp, 2016, dezvoltator, comision 0, centala, finisata complet, Ratb, supermarketuri, garantie, acces Drumul Taberei, Crangasi, Grozavesti, Cotroceni, Politehnica **35.500 €;** ☎0721.762.765/ 0721.522.411 enjoyimob@gmail.com

376. **Militari,** zona Uverturii, Dealul Tugulea, dec., et. 8/8, 42 mp, 1983, particular vand garsoniera confort 1, suprafata de 42 mp cu balcon, usa metalica, termopane, gresie, faianta, parchet laminat, aer conditionat, frigider, aragaz, masina de spalat. Zona Uverturii, **45.000 €;** ☎0742.058.942

377. **Militari-** Veteranilor, dec., 37 mp, 1981, confort 1, etaj 2, bloc mixt, termopane, gresie, faianta, **36.500 €;** ☎0769.115.522

378. **Mosilor,** Carol, Izvorul Rece, comision 0% semidec., et. 4/6, 31 mp, 1940, va prezentam o garsoniera de 31 mp utili, cocheta, primitoare, disponibila imediat. Situata la 5 min. de Universitate, cu o vedere superba spre Rondul Izvorul Rece, **38.500 €;** ☎0723.426.990

379. **Muncii,** Basarabia, Arena Nationala, dec., et. parter/4, 37 mp, 1981, Muncii, Basarabia, Arena Nationala, bloc mixt 1981, parter/4, dec.a, 37 mp, balcon, beci, curata, gresie, faianta, parchet, termopan, usa metalica, partial mobilata, toate actele, zona acces Ratb, piata, mall, etc **42.500 €;** ☎0722.944.100 magichouseimob@gmail.com

380. **Nerva** Traian dec., et. 8/8, 41 mp, 1993, Garsoniera, Bd. Mircea Voda stradal, bloc monolit - 1993, 8/8, dec.a, bucatarie deschisa cu holul, 38 mp + balcon 3 mp. Vedere spate, renovata recent, complet mobilata si utilata, **69.900 €;** ☎0736.629.489 andra.paraschivescu@homefinders.ro

381. **Nerva** Traian, dec., et. 2/8, 45 mp, 1992, vand garsoniera super lux, open space, vedere pe fata, cadastru, intabulare, certificat energetic, str. Vasile Carlova nr. 6, 150 m de str. Nerva Traian, accept credit, complet utilata si mobilata. **79.900 €;** ☎0749.102.608

382. **Nicolae** Grigorescu, 1 Decembrie 1918, dec., et. 1/2, 41 mp, 2018, dezvoltator, garsoniera spatiosa si eficient compartimentata, situata intr-un imobil nou cu regim mic de inaltime. Imobilul p+2 este la o distanta de doar 10 minute de metrou 1 Decembrie 1918, **44.900 €;** ☎0724.808.488 george.t@star-construct.ro

383. **Obor** Primarie, 5 minute metrou, Mihai Bravu, dec., et. parter/10, 41 mp, 1978, Ferdinand, Parc Obor, parter/10, bloc mixt, dec.a, constructie 1978, suprafata 41 mp, balcon pe tot apartamentul, bloc stradal, vedere spate, semimobilata, pretabil firma/locuit, libera, cadastru, intabulare, negociabil, **45.000 €;** ☎0787.882.999

384. **Obor,** Colentina, Doamna Ghica, Bcr, dec., et. 1/10, 34 mp, 1980, vav Parc Plumbuita, rond, 10 minute metrou, cf. 1, bloc mixt, orientare est, pe mijloc, vedere deschisa imb., faianta, parchet, termopan, um, cadastru, intabulare, se accepta credit, **41.999 €;** ☎021.380.28.14/ 0737.435.628

385. **Obor,** Tei, Maica Domnului, Lizeanu, Inginerilor, dec., et. parter/10, 38 mp, 1988, langa Facultatea de Constructii, garsoniera mare, pe mijloc, imb., gresie, faianta, parchet, um, termopan, cadastru, intabulare, eliberabila rapid, accept credit, ideala pentru investitie, inchiriere, **43.900 €;** ☎021.688.08.67/ 0722.614.867

386. **Oltenitei** sector 4, dec., et. 2/7, 33 mp, 2018, garsoniera de vanzare, nou, dezvoltator, finalizare decembrie 2018. Avans minim 50%.Se preda finisata la cheie, centrala termica, termopane, izolatie termica si fonica. Merita vazuta. **34.000 €;** ☎0731.510.862 andrei.vatavu@zonadesud.ro

387. **Oltenitei,** Popesti Leordeni, dec., et. 1/2, 33 mp, 2018, vand garsoniera, situata stradal, foarte spatioasa, dec.a, etaj intermediar, balcon generos, finisata la cheie, glafuri metalice la exterior, glafuri PVC la interior, contorizari individuale **31.500 €;** ☎0733.373.483 craciun_ioana90@yahoo.com

388. **Otopeni** Airport Residences, dec., et. 2/4, 44 mp, 2012, ideal investitie! locatie unica, Aeroport Henri Coanda, complex paza, piscina si fitness, loc parcare inclus, complet mobilata si utilata. Se poate preda inchiriata la pilot Wizzair, 300EUR./luna, **57.500 €;** ☎0722.683.101

389. **Ozana,** Titan, metrou 1 Decembrie 1918, gars dec., dec., et. 1/3, 34 mp, 2018, garsoniera dec.a 35 mp, et. 1, balcon, constructie 2018 metrou 1 Decembrie 1918. Centrala termica, calorifere, apometre, insalatii electrice noi, racodata la utilitati, **30.900 €;** ☎0741.430.423/ 0774.454.454

390. **Pache** Protopopescu, Parcul Izvorul Rece, dec., et. 1/8, 16 mp, 1938, proprietar vand urgent garsoniera sector 2, renovata total, pret **22.000 €;** ☎0721.906.824/ 0725.768.494 office@berneanu.ro

391. **Pache** Protopopescu, Popa Nan, semidec., et. parter/1, 27 mp, 1940, amenajata centrala, Pache Protopopescu Popa Nan, parter in imobil cu un etaj, curte comuna, centrala termica, gresie, faianta, parchet, termopan, contract individual la toate utilitatile, libera, toate actele, negociabil **30.000 €;** ☎0721.019.959 respectimob@yahoo.ro

392. **Pajura** dec., et. 2/3, 48 mp, 1965, Dridu, oferim spre vanzare o garsoniera intr-o zona verde a Bucurestiului, suprafata 48 mp, etaj 2/3, renovat recent cu imbunatiri, parchet, gresie, faianta, termopan, usa metalica, mobilat si utilat, **46.999 €;** ☎0747.140.370

393. **Pajura,** Sector 1, et. 3/4, 16 mp, 1970, zugravita, schimbat tot, fara gaze, cf. 3, **18.500 €;** ☎0727.757.884

394. **Pallady** , sector 3, Bucuresti, dec., et. 1/3, 33 mp, 2018, vanzare garsoniera dec.a, etaj 1/3, predare Sept.2018, structurade beton, compartimentare caramida Porotherma, Gealan 6 cam, centrala proprie, finisaje la alegere, **33.000 €;** ☎0757.369.827 laurentiu_rm@yahoo.com

395. **Pallady,** sector 3, Bucuresti dec., et. 2/4, 34 mp, 2019, vanzare garsoniera dec.a, etaj 2/4, in constructie - termen feb.2019, zona linistita, cartier nou, scoala 116, Auchan Titan, centrala proprie, lift, comp. caramida Porotherm **32.700 €;** ☎0757.369.827 laurentiu_rm@yahoo.com

396. **Pallady,** sector 3, Bucuresti, dec., et. 2/4, 36 mp, 2019, vanzare garsoniera dec.a , bloc in constructie P+4E, structura de beton, lift, etaj 2, centrala proprie, zona noua, linistita si curata, termen predare februarie 2019, tel., **34.000 €;** ☎0757.369.827 laurentiu_rm@yahoo.com

397. **Pallady,** sector 3, Bucuresti, dec., et. parter/4, 30 mp, 2019, vanzare garsoniera dec.a 30 mp utili, Parter din 4, structura de beton, compartimentare caramida Porotherma, centrala proprie, feb 2019, finisaje la alegere, comisiona 0%, **29.700 €;** ☎0757.369.827 laurentiu_rm@yahoo.com

398. **Pantelimon** Chisinau Megamall semidec., et. 4/10, 32 mp, 1980, Pantelimon, Chisinau, Megamall, Piata, Dobrina, reabilitat, 2 lifturi noi, parchet, gresie, faianta, balcon inchis, termopan, cadastru **40.800 €;** ☎0729.705.644

399. **Pantelimon** rezidential, 2 minute metrou Republica, 49 mp, 2017, p+10, situat la 100 m de supermarket Cora, mai multe tipuri de apartamente, garsoniere, studiouri disponibile, comision 0, **49.000 €;** ☎0741.990.000/ 0724.934.560

400. **Pantelimon+Biserica** Capra (Lidl) dec., et. 3/4, 1976, garsoniera confort 1, dec.a situata la etajul 3/4, bloc mixt construit 1976, termopane, amenajata, libera, 33 mp; **35.900 €;** ☎021.231.23.18/ 0731.144.159

401. **Pantelimon,** Armenesc, dec., et. 8/10, 40 mp, cf. 1, gresie, faianta, parchet, termopan, acte la zi, **42.000 €;** ☎0745.753.174

402. **Pantelimon,** Armenesc, bloc stradal langa Lidl semidec., et. 4/10, 31 mp, 1980, Garsoniera semidec.a, bloc stradal la etajul 4 spatioasa luminoasa necesita imbunatatiri. Ideal investitie sau locuit, acte la zi. Metrou lancului 10 minute **38.900 €;** ☎0771.791.542

403. **Pantelimon,** Armenesc, Lidl, bl stradal, et.4/10, semidec., et. 4/10, 32 mp, 1980, spatioasa, semidec.a, ideal investitie, acte la zi, apropiere metrou lancului, Obor, Pantelimon **37.900 €;** ☎0768.198.235

404. **Pantelimon,** Chisinau, Basarabia, Diham, semidec., et. 2/10, 32 mp, 1982, 2/10, cf 1, sdec, 32 mp, vedere pe spate, liniste, pe mijloc, bloc de garsoniere, construit in 1982, reabilitat termic, 2lifturi, scara curata, fara imbunatatiri, termopan, intabulata, accept credit. **37.900 €;** ☎0770.956.572

405. **Pantelimon,** complex rezidential, semidec., 36 mp, 2017, 2 minute metrou Republica, p+10, situat la 100 m de supermarket Cora, mai multe tipuri de apartamente, garsoniere, studiouri disponibile, comision 0. **38.000 €;** ☎0741.990.000/ 0724.934.560

406. **Pantelimon,** Cora, semidec., et. 1/4, 17 mp, cf. 3, Radet, gresie, um, libera, acte, **15.000 €;** ☎0737.785.502/ 0765.011.786

407. **Pantelimon,** Cora, semidec., et. 4/4, 18 mp, 1976, gars cf 3, etaj 4/4, terasa refacuta, libera, termopan, um, gresie, faianta, parchet, cadastru, pret fix, **12.500 €;** ☎0731.136.698/ 0765.643.014

408. **Pantelimon,** Delfinului, etaj 2, semidec., et. 2/10, 32 mp, 1980, va propun o garsoniera in zona Pantelimon - Piata Delfinului, cu acces rapid la mijloacele de transport in comun; **38.000 €;** ☎0722.732.975 axadomenii@yahoo.com

409. **Pantelimon,** Elev Stefanescu, dec., et. 9/10, 41 mp, 1980, garsoniera dec.a in bloc gen mixt, balcon de 8 mp pe toata suprafata garsonierei, g, f, p, t, acte la zi, se accepta credit. Metrou lancului 7-8 minute **41.500 €;** ☎0771.791.542

410. **Pantelimon,** Elev Stefanescu, bl. 1982 mixt dec., et. 9/10, 41 mp, 1982, geam baie, dec.a, et. 9/10, amenajata, gresie, faianta, parchet, termopan, usa metal, balcon 8 mp, acte la zi, apropiere metrou lancului Ferdinand, Obor metrou, piata, parc, **41.000 €;** ☎0755.075.910

411. **Pantelimon,** Mega Mall, 41 mp dec., et. 10/10, 41 mp, **41.000 €;** ☎0756.132.622 laurentiu.nedianu@imobiliare.net

412. **Parc** Sebastian dec., et. 3/10, 41 mp, 1987, Garsoniera luminoasa si primitoare. Imobil garsoniere curat si bine administrat. Zona linistita, verde, langa parcul Sebastian si Mall-ului Vulcan Center, Posibilitate de parcare. Negociabil, **46.000 €;** ☎0725.672.555/ 0725.672.555 voiculescu.madalina@gmail.com

413. **Piata** de Gros, Metalurgiei, sector 4, Bucuresti. dec., et. 1/5, 32 mp, 2018, vand garsoniera 31mp utili, 5 mp balcon, obiecte sanitare noi, centrala, colorifere noi, termopane, bloc izolat termic, 40 m de statie RATB, 1km pana la metrou D. Leonida, ofer discount pentru plata cash **35.500 €;** ☎0726.801.801/ 0770.909.706 vlad@sudrezidential.ro

414. **Piata** Dorobantilor, semidec., et. 3/4, 24 mp, 1962, vedere parc, ideala investitie, bucatarie mobilata, balcon inchis in termopan, aer conditionat, pozitionare vest. Vecinatati: Aviatiei, Aviatorilor, Beller, Capitale, Floreasca, Primaverii, Victoriei **51.000 €;** ☎0722.393.151 libra.imobiliare@gmail.com

415. **Piata** Iancului semidec., et. 8/10, 31 mp, 1980, proprietar, vand garsoniera in zona Iancului, la 5 minute de mers pe jos de metrou. Garsoniera este renovata si utilata. Dotari: parchet, gresie, faianta. Acte pregatite de vanzare. Pret negociabil. **50.000

Imobiliare vânzări GARSONIERE

482. **Soseaua** Oltenitei, dec., et. 1/3, 34 mp, 2018, garsoniera spatioasa dec.a, in zona Soseaua Oltenitei, la etajul 1 intr-un imobil cu 3 etaje. Garsoniera se preda finisata si bransata la toate utilitatile. Comision 0%; **29.500 €;** ☎0722.652.640 diana.berinde@premierimobiliare.ro

483. **Soseaua** Oltenitei, Berceni, dec., et. 1/3, 35 mp, 2018, garsoniera dec.a, constructie noua din caramida phoroterm, pe cadre de beton. Foarte modern amenajata. Suna-ma iti pot propune si apartamente de doua camere lapreturi foarte mici. Hai la tine acasa; **30.050 €;** ☎0727.736.315

484. **Soseaua** Oltenitei, garsoniera, dec., et. parter/3, 31 mp, 2018, garsoniera propusa spre vanzare este pozitionata pe Soseaua Leordeni, se vinde complet finisata (finisaje la alegere), centrala termica proprie, racordata la toate utilitatile orasului. Comision 0. **24.800 €;** ☎0765.448.593/ 031.404.01.11 iosif@tophome.ro

485. **Soseaua** Oltenitei, metrou Piata Sudului, dec., et. 5/7, 33 mp, 2019, garsoniera spatioasa, dec.a, ideal pentru investitie, pozitionata in imediata apropiere de mijloaclee de transport, dispune de toate imbunatatirile, contorizare individuala, etaj intermediar, **35.700 €;** ☎0730.250.305

486. **Spital** Pantelimon, strada Aurului, semidec., et. 6/10, 18 mp, 1975, garsoniera confort 2, libera, renovata, mobilata si utilata cu materiale de calitate, etaj 6, la 2 minute de mijloace de transport in comun, langa parc, magazine, scoli, gradinite, piata, accepta credit **25.500 €;** ☎0737.164.576/ 0724.996.460

487. **Spitalul** Voluntari, dec., et. 2/2, 40 mp, 1992, proprietar, vand garsoniera cf. 1, 40 mp, boxa, gresie, faianta, parchet, usa metalica, termopane, centrala termica, izolatie termica, aer conditionat, et. 2/2, izolatie terasa, fara intermediari **47.000 €;** ☎0726.703.713 dinuionutciprian@yahoo.com

488. **Stirbei** Voda, Victoriei, Cismigiu, semidec., et. demisol/2, 36 mp, 1950, garsoniera ultracentral zona Stirbei Voda, Cismigiu, Gara de Nord, in vila la demisol inalt de 3.10 m cu suprafata de 36 mp; **50.000 €;** ☎0766.631.093 mihalcea_mihai30@yahoo.com

489. **Strada** Vadul Nou, dec., et. 4/4, 36 mp, 2014, garsoniera confort I, cu balcon si imbunatatiri. Pret discutabil, **25.000 €;** ☎0762.831.026/ 0766.271.697

490. **Straulesti** semidec., et. 3/4, 21 mp, garsoniera, 21 mp, confort 2 mobilata, utilata, bloc de garsoniere, gresie, faianta, parchet, termopan, baie si bucatarie, aer conditionat, blocul este renovat, reabilitat, blocul are gaze. **18.900 €;** ☎0724.545.953

491. **Sud** Rezidential, dec., proprietar vand gars. cf. 1, disc., **38.000 €;** ☎0737.086.909/ 0729.173.166

492. **Tei,** Lacul Tei, semidec., et. 9/10, 26 mp, 1979, garsoniera situata in Tei - Doamna Ghica, semidec.a, etaj 9/10, bloc reabilitat, apropiere parc si statii RATB. Libera, merita vazuta, **34.000 €;** ☎0728.175.547 Braveintermed@yahoo.ro

493. **Tei, str. Zambilelor, et. 4/4, 29 mp, 1984, garsoniera, particular, complet utilata, reabilitat termic, aer conditionat, 43.000 €;** ☎0724.845.510/ 0729.141.105

494. **Th.** Pallady, Titan, metrou 1 Decembrie 1918 dec., et. 4/5, 45 mp, 2018, Direct dezcoltator, comision 0, constructie beton, caramida, izolat polistiren 10 cm, finisaje de inalta clasa la alegere, predare la cheie g, f, p, t, um, ct de apartament, se accepta credit, **40.800 €;** ☎0731.510.854 ionut.epure@zonadesud.ro

495. **Theodor** Pallady, 2018, garsoniere noi, etaj 1, 2 si 3 din P+3 cu loc de parcare. Apartamentele se livreaza la cheie. Preturi de la 36.000 Euro, TVA inclus. www.scorneica.ro **36.000 €;** ☎0735.011.420/ 0721.252.235

496. **Theodor** Pallady, Ozana, dec., et. 1/5, 34 mp, 2018, garsoniera in bloc nou cu 5 etaje si lift, situata la 12-15 minute metrou 1 Decembrie 1918, **33.200 €;** ☎0730.170.085 bogdan.mavrogheorghe@zonadesud.ro

497. **Theodor** Pallady, Titan, dec., et. 3/5, 34 mp, 2019, vanzare garsoniera dec.a 34 mp adiacent Theodor Pallady; **33.200 €;** ☎0730.888.272 andrei.stanciu@zonadesud.ro

498. **Theodor** Pallady, Titan, Ozana, 1 Decembrie 1918, dec., et. 1/2, 36 mp, 2018, garsoniera bloc nou situata la 13 minute metrou 1 Decembrie 1918; **33.450 €;** ☎0730.170.085 bogdan.mavrogheorghe@zonadesud.ro

499. **Timpuri** Noi - Splaiul Unirii - Vitan Mall dec., et. 4/4, 50 mp, 2006, garsoniera Timpuri Noi - Vitan Mall, bloc 2006, terasa mare, centrala proprie. Garsoniera se afla la 5 minute de Mall si 12 minute de metrou Timpuri Noi sau Mihai Bravu, 50mp, ac, g+f+p, acte complete, **44.900 €;** ☎0762.989.889 alex.smartrezidential@gmail.com

500. **Timpuri** Noi, Cheiul Dambovitei, dec., aproape metrou Timpuri Noi, cf. 1, et. 5, zona verde, balcon, **62.000 €;** ☎0745.098.963

501. **Tineretului** dec., et. 10/11, 40 mp, 2015, Proprietar, vand garsoniera de 40 mp, cu panorama superba, parc Tineretului, pana la Casa Poporului, complex rez. The Park, an cons. 2015, lift, centrala, complet mobilata si utilata, Ap. ipotecat banca, **65.900 €;** ☎0730.012.881 camelialazea@yahoo.com

502. **Tineretului** metrou, parc dec., 33 mp, 1980, garsoniera dec.a, 33 mp, bloc 1980, imbunatatiri g, f, p, t, um, se vinde mobilata, utilata, proprietar serios, negociabil, acces facil Unirii, Universitate, Romana, Victoriei, Timpuri Noi, **55.000 €;** ☎0732.413.403

503. **Tineretului** Residence Militari, garsoniera complet mobilata si utilata semidec., et. 7/7, 38 mp, **33.500 €;** ☎0722.382.832 contact@erikachica.ro

504. **Tineretului,** et. 8/8, 26 mp, 1985, garsoniera, renovata, langa parc, ideal studenti si nu numai, la 1 min. de parc si 10 min. metrou, asigura tot confortul, se vinde mobilata utilata, disponibila, imediat **45.900 €;** ☎0727.834.233

505. **Tineretului,** metrou, parc, Palatul Copiilor, dec., et. 9/10, 38 mp, 1982, Sincai bloc mixt, 9/10, 38 mp, dec.a, renovata recent, bucatarie mare patrata mobilata, utilata complet, contorizata, apropiere 2 linii metrou, parc, Piata Norilor, Cantemir. Potential investitie. La cheie **57.000 €;** ☎0755.080.420/ 0755.075.902 tineretului@excesimobiliare.ro

506. **Tineretului,** strada Piscului, dec., et. 9/10, 34 mp, 1980, ofer spre vanzare garsoniera zona Tineretului, imobilul are 32 mp, este complet mobilat si utilat, instalatii electrice si sanitare noi. Pret 55000 E; **55.000 €;** ☎0721.071.235 nicoleta.giurea@yahoo.ro

507. **Tineretului,** Timpuri Noi, Sincai, Vacaresti, dec., et. 6/10, 34 mp, garsoniera este dec.a si se afla intr-un bloc mixt. Cadastru si intabulare. Se vinde mobilata si utilata. Este renovata in totalitate. Acces facil la mijloacele de transport in comun si metrou **56.000 €;** ☎0731.009.846 n.cherciu@dionimobiliare.ro

508. **Titan** 4 Residence, 1, 2, 3, 4 camere, et. 2/4, 2018, direct dezvoltator, Titan 4 Residence este dezvoltat pe o suprafata de 6000 m2, cuprinde 4 blocuri cu regim de inaltime D+P+4 etaje, un total de 176 de locuinte. www.Titan4residence.ro **33.600 €;** ☎0787.506.572 vanzari@titan4residence.ro

509. **Titan** IOR, str. Lotrioara, dec., et. 2/10, 37 mp, 1978, apropiere de metrou , Park Lake la 10 min., bloc mixt, bloc reabilitat, gresie, faianta, parchet, termopan, usa metalica, **44.900 €;** ☎0737.587.999

510. **Titan** Nicolae Grigorescu, OMV, semidec., et. 4/4, 33 mp, 1962, garsoniera cf. 1, semidec.a, bloc reabilitat, pozitionata spre est, rulouri exterioare pvc, aer conditionat, bucatarie mare, mobilata, contorizare gaze, apometre, repartitpare, boxa, baie cu cada, hol **38.000 €;** ☎0722.330.307/ 0723.272.097 carinaimobiliare@yahoo.com

511. **Titan,** dec., et. 2/4, 16 mp, 1 Decembrie metrou, Lidl, etajul 2/4, apa calda si caldura Radet, gresie, faianta, parchet, termopan. **17.500 €;** ☎0721.999.550/ 0760.488.840

512. **Titan,** dec., et. 4/5, 34 mp, 2018, de vanzare garsoniera dec.a, bloc nou, et. 4/5, zona Pallady. Gresie, faianta, parchet, termopan, centrala termica, usa metalica.Distanta fata de metrou este de 13-14 minute.Comision 0, **34.400 €;** ☎0737.500.376 mircea.nicolescu@zonadesud.ro

513. **Titan,** semidec., et. 1/10, 18 mp, 1972, Poatavarului, cf. 2, libera curata, acte la zi, **20.500 €;** ☎0727.884.946/ 0745.087.966 office_treibrazi@yahoo.com

514. **Titan,** Auchan, metrou 1 Decembrie 1918 dec., et. 5/5, 46 mp, 2018, sector 3, garsoniera deosebita, 45.95 mp utili, complet finisata si echipata cu centrala termica proprie, calorifere, obiecte sanitare pentru bai, tamplarie PVC, usa metalica, instalatii, **45.950 €;** ☎0770.450.450/ 0771.246.246 office@estimobiliar.ro

515. **Titan,** Auchan, metrou 1 Decembrie 1918 dec., et. 1/3, 41 mp, 2018, Titan, Auchan, metrou 1 Decembrie 1918,garsoniera dec.a in apropiere de Auchan Titan **36.900 €;** ☎0741.430.423/ 0774.454.454

516. **Titan,** Auchan, metrou 1 Decembrie 1918, dec., et. 1/3, 41 mp, 2018, garsoniera dec.a in apropiere de Auchan Titan, **36.500 €;** ☎0741.430.423/ 0774.454.454 catalin@imobiliarest.ro

517. **Titan,** Auchan, metrou 1 Decembrie 1918, sector 3 dec., et. parter/5, 32 mp, 2018, garsoniera deosebita, 32 mp utili, complet finisata si echipata cu centrala termica proprie, calorifere, obiecte sanitare pentru bai, tamplarie PVC, usa metalica, instalatii, **35.900 €;** ☎0770.450.450/ 0771.246.246 office@estimobiliar.ro

518. **Titan,** Auchan, metrou 1 Decembrie 1918, sector 3 dec., et. 3/5, 34 mp, 2018, garsoniera deosebita, 33.80 mp utili, complet finisata si echipata cu centrala termica proprie, calorifere, obiecte sanitare pentru bai, tamplarie PVC, usa metalica, instalatii, **33.200 €;** ☎0770.450.450/ 0771.246.246 office@estimobiliar.ro

519. **Titan,** Auchan, metrou 1 Decembrie 1918, sector 3 dec., et. 4/5, 34 mp, 2018, garsoniera deosebita, 33.80 mp utili, complet finisata si echipata cu centrala termica proprie, calorifere, obiecte sanitare pentru bai, tamplarie PVC, usa metalica, instalatii, **33.800 €;** ☎0770.450.450/ 0771.246.246 office@estimobiliar.ro

520. **Titan,** Auchan, metrou 1 Decembrie 1918, sector 3 dec., et. 1/5, 34 mp, 2018, garsoniera deosebita, 33.95 mp utili, complet finisata si echipata cu centrala termica proprie, calorifere, obiecte sanitare pentru bai, tamplarie PVC, usa metalica, instalatii, **33.950 €;** ☎0770.450.450/ 0771.246.246 office@estimobiliar.ro

521. **Titan,** Auchan, metrou 1 Decembrie 1918, sector 3 dec., et. parter/5, 34 mp, 2018, garsoniera deosebita, 34.05 mp utili, complet finisata si echipata cu centrala termica proprie, calorifere, obiecte sanitare pentru bai, tamplarie PVC, usa metalica, instalatii, **34.050 €;** ☎0770.450.450/ 0771.246.246 office@estimobiliar.ro

522. **Titan,** Auchan, metrou 1 Decembrie 1918, sector 3 dec., et. 1/5, 35 mp, 2018, garsoniera deosebita, 34.4 mp utili, complet finisata si echipata cu centrala termica proprie, calorifere, obiecte sanitare pentru bai, tamplarie PVC, usa metalica, instalatii, **34.400 €;** ☎0770.450.450/ 0771.246.246 office@estimobiliar.ro

523. **Titan,** Auchan, Metrou 1 Decembrie 1918, sector 3 dec., et. 2/5, 40 mp, 2018, garsoniera deosebita, 40.05 mp utili, complet finisata si echipata cu centrala termica proprie, calorifere, obiecte sanitare pentru bai, tamplarie PVC, usa metalica, instalatii **40.000 €;** ☎0770.450.450/ 0771.246.246 office@estimobiliar.ro

524. **Titan,** Auchan, Metrou 1 Decembrie 1918, sector 3 dec., et. parter/3, 41 mp, 2018, garsoniera deosebita, 40.4 mp utili, complet finisata si echipata cu centrala termica proprie, calorifere, obiecte sanitare pentru bai, tamplarie PVC, usa metalica, instalatii **36.500 €;** ☎0770.450.450/ 0771.246.246 office@estimobiliar.ro

525. **Titan,** Auchan, Metrou 1 Decembrie 1918, sector 3 dec., et. 2/5, 41 mp, 2018, garsoniera deosebita, 40.7 mp utili, complet finisata si echipata cu centrala termica proprie, calorifere, obiecte sanitare pentru bai, tamplarie PVC, usa metalica, instalatii **40.700 €;** ☎0770.450.450/ 0771.246.246 office@estimobiliar.ro

526. **Titan,** Billa semidec., et. 6/10, 32 mp, 1980, renovata total recent, gresie, faianta, parchet, termopan, utilata, 2 lifturi, bloc reabilitat, balcon, apropiere piata Salajan **44.900 €;** ☎0740.246.872/ 0723.399.229

527. **Titan,** Complex Edenia, dec., et. 8/11, 42 mp, 2013, garsoniera spatioasa 42 mp + boxa 6 mp, baie mare cu loc pentru masina de spalat, bloc deosebit, foarte curat, 2 lifturi, adapost ALA, paza si supraveghere video, **53.000 €;** ☎0723.597.105 dan_subasu@yahoo.com

528. **Titan,** fix langa metrou, proprietar, fara agentii dec., et. 2/4, 40 mp, 2016, Direct proprietar, vand garsoniera in bloc de caramida pe cadre de beton armat, etaj 2, dec.a, bucatarie separata, mutare rapida. Plata prin orice tip de credit bancar, **44.000 €;** ☎0771.789.644/ 0774.075.876

529. **Titan,** Lucretiu Patrascanu, semidec., et. 3/10, 33 mp, 1968, confort 1, semidec., etajul 3 din 10, anul constructiei 1968, suprafata 33 mp, 2 minute pana la statia de metrou Costin Georgian. **38.000 €;** ☎0770.236.372 ana@confortcasaimobiliare.ro

530. **Titan,** metrou 1 Decembrie 1918, sector 3 dec., et. 3/5, 40 mp, 2018, garsoniera deosebita, 39.35 mp utili, complet finisata si echipata cu centrala termica proprie, calorifere, obiecte sanitare pentru bai, tamplarie PVC, usa metalica, instalatii, **40.750 €;** ☎0770.450.450/ 0771.246.246 office@estimobiliar.ro

531. **Titan,** Metrou 1 Decembrie 1918, sector 3 dec., et. 1/5, 44 mp, 2018, garsoniera deosebita, 43.35 mp utili, complet finisata si echipata cu centrala termica proprie, obiecte sanitare pentru bai, tamplarie PVC cu geam tripan, calorifere, usa metalica, instalatii **43.350 €;** ☎0770.450.450/ 0771.246.246 office@estimobiliar.ro

532. **Titan,** metrou 1 Decembrie, Pallady dec., et. 1/4, 43 mp, 2017, garsoniera, dec.a, finisaje de lux la alegere, loc de parcare, toate utilitatile, centrala termica de apartament pe gaz, canalizare, apa curenta, aproape metrou, bloc mixt, **42.000 €;** ☎0774.075.876/ 0771.789.644

533. **Titan,** Ozana, metrou 1 Decembrie 1918, sector 3, dec., et. parter/5, 37 mp, 2018, garsoniera deosebita, 37.04 mp utili, complet finisata si echipata cu centrala termica proprie, calorifere, obiecte sanitare pentru bai, tamplarie PVC, usa metalica, instalatii, **37.800 €;** ☎0770.450.450/ 0771.246.246 office@estimobiliar.ro

534. **Titan,** Ozana, metrou 1 Decembrie 1918, sector 3, dec., et. parter/5, 60 mp, 2018, garsoniera deosebita, 59.4 mp utili cu gradina inclusa, complet finisata si echipata cu centrala termica proprie, calorifere, obiecte sanitare pentru bai, tamplarie PVC, usa metalica, instalatii, **46.500 €;** ☎0770.450.450/ 0771.246.246 office@estimobiliar.ro

535. **Titan,** Ozana, metrou 1 Decembrie 1918, sector 3, dec., et. parter/5, 60 mp, 2018, garsoniera deosebita, 59.5 mp utili cu gradina inclusa, complet finisata si echipata cu centrala termica proprie, calorifere, obiecte sanitare pentru bai, tamplarie PVC, usa metalica, instalatii, **46.500 €;** ☎0770.450.450/ 0771.246.246 office@estimobiliar.ro

536. **Titan,** Ozana, metrou 1 Decembrie 1918, sector 3, dec., et. 2/4, 34 mp, 2018, garsoniera superba, 34.1 mp utili, complet finisata si echipata cu centrala termica proprie, calorifere, obiecte sanitare pentru baie, tamplarie PVC, usa metalica, instalatii electrice si sanitare. **37.000 €;** ☎0724.271.141

537. **Titan,** Ozana, metrou 1 Decembrie 1918, sector 3, dec., et. 2/5, 41 mp, 2018, garsoniera superba, 40.35 mp utili, complet finisata si echipata cu centrala termica proprie, calorifere, obiecte sanitare pentru bai, tamplarie PVC, usa metalica, instalatii, **40.350 €;** ☎0770.450.450 office@estimobiliar.ro

538. **Titan,** Ozana, oferta garsoniera dec., et. 1/5, 40 mp, 2018, va ofer catre achizitie garsoniera, 40 mp , 12 min fata de statia de metrou 1 Decembrie 1918.Garsoniera se afla la etajul 1 al ulnui imobil cu 5 etaje. Se accepta orice modalitate de plata; **40.350 €;** ☎0737.811.000 ruxandra@zonadesud.ro

539. **Titan,** Pallady dec., et. 2/3, 40 mp, 2018, Direct Dezvoltator, Titan, Pallady, garsoniera finisaje premium, gresie, faianta import Italia, tamplarie pvc Salamander 7 camere, usi tip Pinum, Comision zero **39.000 €;** ☎0745.572.057

540. **Titan,** Pallady, metrou Nicolae Teclu dec., et. 3/3, 40 mp, 2018, Titan, Pallady, metrou Nicolae Teclu, 2 cam. dec. et. 3/3 sup. utila 40 mp. lift, izolare fonica si termica speciala, finisaje lux, receptie luna august 2018 direct dezv. comis0%, pret 40.300 e **42.300 €;** ☎0767.061.111/ 0799.423.055 office@astoriumresidence.ro

541. **Titan,** Pallady, metrou Nicolae Teclu, dec., et. 3/3, 40 mp, 2018, Titan, Pallady, metrou Nicolae Teclu, 2 cam. dec. et. 3/3 sup. utila 40 mp, lift, izolare fonica si termica speciala, finisaje lux, receptie luna august 2018 direct dezv. comis 0%, pret 40.300 euro, **42.300 €;** ☎0767.061.111/ 0799.423.055 office@astoriumresidence.ro

542. **Titan,** parcul Titanii, Postavarul, et. 7/10, fostul Billa, cf 1, balcon din termopan, foarte curata, locuibila, g, f, p, t, um, doua lifturi, zona verde, civilizat, acte. **37.000 €;** ☎0761.749.316/ 0722.824.757

543. **Titan,** Policlinica, semidec., et. 9/10, 32 mp, 1970, 7 min. metrou Titan, parcul IOR, 2 min, Ratb, Policlinica Titan, Parcul Titanii, semidec.a, cf. 1, sup 32 mp, etajul 9/10, renovata total, bucataria si baia mobilate, reabilitat termic anul 1970, credit, neg., **39.800 €;** ☎0724.518.227 dariahouse2006@gmail.com

544. **Titan,** Policlinica, semidec., et. 7/10, 31 mp, 1970, bloc mixt, cf 1 semidec, etj 7/10, vurata cu imb t, um, cad, int. **39.500 €;** ☎0721.607.265

545. **Titan,** Policlinica, semidec., et. 4/10, 31 mp, 1968, confort 1, semidec.a, 31 mp, etaj 4/10, bloc reabilitat termic, constructie 1968, scara foarte curata. Garsoniera necesita renovare, in afara de balcon inchis in termopan si parchet stejar, **39.000 €;** ☎0730.773.589 paula.kdwimob@gmail.com

546. **Titan,** Postavarului, semidec., et. 4/10, 19 mp, cf. 2, libera, fara imbunatatiri, bloc civilizat, ocazie, **23.500 €;** ☎0732.698.434

547. **Titan,** Postavarului, Metrou Nicolae Grigorescu dec., et. 4/4, 43 mp, 2018, garsoniera deosebita, 42.85 mp utili, complet finisata si echipata cu centrala termica proprie, calorifere, obiecte sanitare pentru bai, tamplarie PVC, usa metalica, instalatii **57.000 €;** ☎0770.450.450/ 0771.246.246 office@estimobiliar.ro

548. **Titan,** Postavarului, Metrou Nicolae Grigorescu dec., et. parter/4, 49 mp, 2018, garsoniera deosebita, 48.9 mp utili, complet finisata si echipata cu centrala termica proprie, calorifere, obiecte sanitare pentru bai, tamplarie PVC, usa metalica, instalatii **51.000 €;** ☎0770.450.450/ 0771.246.246 office@estimobiliar.ro

549. **Titan-** N. Grigorescu- Parc IOR, metrou, dec., et. 4/10, 36 mp, 1980, garsoniera se afla intr-un bloc mixt (o singura garsoniera pe etaj). Blocul este reabilitat termic, foarte curat si civilizat, construit in anii 79-80. Are termopane, usa metalica, gresie, faianta. Pret fix, **40.500 €;** ☎0762.989.889 alex.smartrezidential@gmail.com

550. **Titanul** Nou, garsoniera - Ideal Prima Casa, dec., et. 1/5, 40 mp, 2018, garsoniera dec.a situata intr-un ansamblu rezidential cu un regim de inaltime de p+5e, avand ca termen de finalizare anul 2019, disponibila la etajul 1, avand o suprafata utila de 37 mp, **42.000 €;** ☎0756.565.565/ 0731.169.114 office@titanul-nou.ro

551. **Titanul** Nou, garsoniera ideal prima casa dec., et. 1/2, 37 mp, 2018, garsoniera dec.a situata intr-un ansamblu rezidential cu un regim de inaltime de P+5E, avand ca termen de finalizare sfarsitul anului 2018, cu o suprafata totala de 43,33 mp **36.500 €;** ☎0756.565.565/ 0731.169.114 office@titanul-nou.ro

552. **Titanul** Nou, garsoniera ideal Prima Casa, dec., et. parter/5, 30 mp, 2017, garsoniera Titanul Nou, situata la p/5, confort 1, dec.a, suprafata utila 30 mp,intr-un ansamblu nou cu un regim de inaltime P+4+5r, mobilata + utilata, loc de parcare **34.000 €;** ☎0756.565.565/ 0731.169.114 office@titanul-nou.ro

553. **Traian,** dec., et. demisol/1, 17 mp, 1938, camera subsol, sit. pe strada Traian, Vulturilor. In acte pivnita. Supr. 8,55 m2. Grup sanitar, cada dus, WC, contor electric, toate separat. Gresie pe jos, pereti lambriuri pvc, usa metalica. **4.189 €;** ☎0770.190.605 vitalieias@gmail.com

554. **Trapezului,** sector 3, semidec., et. 3/4, 20 mp, 1978, de vanzare garsoniera in zona Trapezului sect 3, la 5 min. de metrou 1 Decembrie, la 2 min de tramvai, in apropiere Mega Image, Lidl, piata. Suprafata utila 20 mp, et 3, an constructie dupa 78 **20.000 €;** ☎0771.164.197 ioanamiscu@gmail.com

555. **Turnu** Magurele, Berceni, semidec., et. 3/8, 31 mp, 1970, Metrou Aparatorii Patriei, proprietar vand garsoniera mobilata si utilata, cu balcon, orientare pe spate, zona verde, cf. 1, langa metrou Aparatorii Patriei. Zona cu piata, banci, scoli, gradinite, universitate, **35.000 €;** ☎0724.441.920

556. **Turnu** Magurele, garsoniera, RATB 2 minute dec., et. 1/4, 2019, Proiect Imobiliar in constructie pozitionat semistradal pe Turnu Magurele aproape de intersectia cu Bd. Constantin Brancoveanu, proiectul are in componenta 8 blocuri termen de finalizare martie 2019 **37.000 €;** ☎0799.929.025 aura.c@star-construct.ro

557. **Turnu** Magurele, Metalurgiei, dec., et. 2/5, 36 mp, 2018, garsoniera spatioasa, dec.a. Se accepta doar plata cash. Direct dezvoltator. Comision 0% **30.500 €;** ☎0722.652.640 diana.berinde@premierimobiliare.ro

558. **Ultracentral,** dec., et. parter/2, 38 mp, 1950, vanzare garsoniera zona ultracentral, situata la parterul unui imobil la curte, cu intrare separata, renovat recent, toate imbunatatirile, acte la zi pentru vanzare, se vinde mobilat si utilat. **61.500 €;** ☎0761.573.565

559. **Unirii** Splai - Vitan - Rin dec., et. 7/11, 40 mp, 2008, Garsoniera Unirii-Vitan-Rin, 40 mp, Comfort Park (langa RIN, mobilata, utilata, bloc 2008, centrala+AC, 10min P-ta Unirii cu masina, etaj 8/11, posibilitate investitie, acces privat in complex! **50.700 €;** ☎0762.989.889 alex-pvl45@gmail.com

560. **Unirii,** dec., et. 1/3, 36 mp, 2018, imobil nou, direct dezvoltator, Ds+P+2E+Mp, constructie 2018, dec., predare la cheie, finisaje la alegere, centrala proprie, incalzire in pardoseala, spatiu verde, metrou, lift, panouri fotovoltaice, AC. **69.900 €;** ☎0758.234.495/ 0758.234.497 office.vulturilor.residence@gmail.com

561. **Unirii,** Alba Iulia Rond, Decebal, amenajata, semidec., et. 4/4, 20 mp, 1977, et. 4/4 semidec.a, ac, gresie, faianta, parchet, termopan, usa metal, acte la zi, apropiere Vitan Mall, Dristor, Mihai Bravu, Piata Muncii, Matei Basarab **24.900 €;** ☎0768.198.229

562. **Unirii,** Alba Iulia, Decebal, Moise Nicoara semidec., et. 5/10, 20 mp, 1977, bloc in reabilitare, gars in renovare, 25 metri de B-dul Unirii, cf 2, usa metalica, gresia, faianta, parchet, termopane, mobilat, utilat. Chirie incasata 250 Eur/luna din 2016, particular, **37.999 €;** ☎0732.827.453 f.vasile@yahoo.com

563. **Unirii,** Alba Iulia, Decebal, Moise Nicoara, semidec., et. 4/4, 21 mp, 1975, total mobilata modern/complet utilata, bloc in reabilitare, metrou, mall, pozitionare excelenta pentru investitie, zona ultracentrala, bloc deosebit, parcare, inchiriat cu 250e/luna contr Anaf 2020+3 ani. **37.000 €;** ☎0758.323.323 office@imobservicecenter.ro

564. **Unirii,** Coposu, Piata, semidec., et. 2/6, 30 mp, 1940, ultracentral, garsoniera mobilata si utilata complet, renovata, instalatii noi, langa mag. Unirea, 3 min. Distanta pana la metrou Unirii, tamplarie PVC cu geam termopan, parchet, gresie, faianta. **45.000 €;** ☎0724.270.019 travaharealestate@gmail.com

565. **Universitate,** semidec., et. 4/6, 34 mp, 1940, Blocul Carlton, vav de hotel Intercontinental, oferim spre vanzare o garsoniera intr-o zona superba a Bucurestiului si intr-un bloc special, suprafata 34 mp, etaj 4/6, mobilat si utilat, ideal birou, **67.999 €;** ☎0747.140.370

566. **Universitate,** bd-ul Carol I, renovata nou, semidec., et. 1/8, 16 mp, 1939, particular, superoferta, garsoniera proaspat renovata se vinde mobilata nou si utilata nou: g, f, t, um, usi interioare noi, mini bar, etaj 1 din 8, bloc pe grinzi de beton+caramida. Tv plasma, frigider, aer conditionat, **25.500 €;** ☎0757.421.786

567. **Universitate,** Coltea, Sfantul Gheorghe, semidec., et. 2/2, 44 mp, 1930, vand studio renovat recent lux, centrala termica, izolata termic, termopan. Se vinde mobilata si utilata complet, gata de locuit, acte la zi, 5 min. metrou Unirii si Univesitate, ocazie **32.500 €;** ☎0787.859.952

568. **Universitate,** Rosetti, dec., 28 mp, cf. 2, et. 3, centrala, gresie, faianta, parchet, termopan, um, libera, fara risc seismic, acte, **29.000 €;** ☎0737.785.502/ 0765.011.786

569. **Universitate,** Rosetti, Mosilor stradal, 2 camere, dec., et. parter/4, 10 mp, 1950, gresie, faianta, termopan, obiecte sanitare, instalatii sanitare si electrice noi, camera stradala pe Calea Mosilor, pretabila inchiriere la spatiu comercial, costa 6000 Euro, camera de 4 mp costa 3500 Euro **3.500 €;** ☎0743.426.602

570. **Vanzare** cabinet stomatologic, garsoniera Titan semidec., et. parter/4, 27 mp, 1962, va propun spre vanzare un cabinet stomatologic intr-o garsoniera din zona Titan, Nicolae Grigorescu. **53.500 €;** ☎0722.732.975 axadomenii@yahoo.com

571. **Vatra** Luminoasa, Maior Coravu, gars. de lux, semidec., et. 5/10, 31 mp, 1970, semidec.a, amenajata lux cu materiale de foarte buna calitate, mobilata si utilata. Acte la zi, libera. Suna acum merita vizionata si cumparata, **54.900 €;** ☎0771.791.542

572. **Vatra** Luminoasa, Maior Coravu, Muncii metrou,Lux semidec., et. 5/10, 35 mp, 1970, amenajata 2018, finisaje ultramoderne, bucatarie mare, gresie, aianta, parchet, termopan, usa metal, bloc reabilitat termic, ac, se vinde mobilata/utilata, lancului, Mihai Bravu, Mega mall libera, merita cumparata. **54.000 €;** ☎0766.187.781

573. **Virtutii,** 40 mp, gars. et. 1, balcon, mobilata; ☎0742.808.307

574. **Virtutii,** dec., et. 7/8, 42 mp, 2006, proprietar, vand apartament 1 camera, conf 1, dec., f spatios, bloc mixt deosebit, scara impecabila, mobilat, utilat, aer conditionat, bucatarie patrata, metrou, tramvai 41, magazine, scoli, parc, **67.000 €;** ☎0721.656.576

575. **Vitan** Mall, dec., et. 2/4, 41 mp, 1985, garsoniera dec.a, Vitan Mall, bloc mixt, suprafta 41 mp, etaj 2/4, constructie 1985, foarte bine pozitionata, ideala pentru investitie sau locuit, necesita renovare **54.000 €;** ☎0735.883.450 traian@centralimobiliare.ro

576. **Vitan** mall, dec., et. parter/4, 42 mp, 1990, garsoniera dec.a, Vitan mall, renovata recent, mobilata si utilata de lux, constructie 1990, suprafata 42, bloc mixt, foarte aproape de mall. **59.000 €;** ☎0735.883.450 traian@centralimobiliare.ro

577. **Vitan** mall, dec., et. 6/8, 38 mp, 1987, garsoniera renovata si mobilata amplasata ideal la 2 min de Mall Vitan pe strada Vlaicu Voda, 38 mp, etaj 6/9, renovata, luminoasa, se poate prelua cu chirias. **55.000 €;** ☎+33659195479 voicu_sv@yahoo.com

578. **Vitan** mall, dec., et. 4/4, 42 mp, 1989, Zizin, 42 mp, dec.a, cf 1, et 4/4, garsoniera transformata in 2 camere, renovata recent, p, g, f, Um, istalatii schimbate, acces rapid: Unirii, Alba Iulia, metrou Mihai Bravu, negociabil. **52.900 €;** ☎0727.111.363 andrei@ibg-imobiliare.ro

579. **Vitan** mall, Dristor, dec., et. parter/4, 40 mp, 1988, bloc mixt, garsoniera 40 mp, renovata integral, mobilata si utilata, totul nou la cheie. **59.000 €;** ☎0747.777.767/ 021.323.00.10 office@centralimobiliare.ro

Imobiliare vânzări 2 CAMERE

580. **Vitan** mall, garsoniera, dec., et. 8/8, 42 mp, 1990, bloc din beton, reabilitat termic. Terasa reabilitata. Renovata. Mobilata si utilata. Libera. Cadastru si intabulare. Ideal investitie. Mijloace de transport, parc, scoala, piata, magazine, 3 minute mall Vitan. **57.000 €;** ☎0721.133.883

581. **Vitan** Mall, Mihai Bravu, Calea Vitan, Vlad Judetul dec., et. 7/8, 40 mp, 1988, ID: 4563, Vitan Mall, Vlad Judetul, garsoniera confort 1 dec.a, suprafata 40 mp, bloc construit in 1988, are termopan, usa metalica, la 2 min de Mall Vitan, se accepta credit **49.900 €;** ☎0729.842.974

582. **Vitan,** Auchan, semidec., et. 7/10, 32 mp, 1980, la distanta de 15 min metrou Dristor, Calea Vitan nr. 231, garsoniera, contorizata, cu imbunatatiri. **40.000 €;** ☎0748.342.637

583. **Vitan,** Dristor dec., et. 3/4, 42 mp, 1990, Garsoniera dec.a, etaj 3/4, foarte aproape de metrou Dristor, suprafata 42 mp, constructie 1990, gresie, termopan, usa metalica, **54.000 €;** ☎0735.883.450 traian@centralimobiliare.ro

584. **Vitan,** Foisorului dec., et. 2/8, 40 mp, 1990, garsoniera la etajul 2/8, renovata cu finisaje de calitate: gresie, faianta, parchet, termopan, usa metalica, instalatii electrice si sanitare noi, acte, libera. Gars se afla la 7 min de metrou Mihai Bravu, **58.000 €;** ☎0775.368.460 agentie6@mauwis.ro

585. **Vitan,** Foisorului, dec., et. 4/8, 40 mp, 1990, garsoniera cu toate imbunatatirile, etaj 4/8, dec.a, bloc reabilitat, geam la baie, acte, libera, la 7 min. de metrou Timpuri Noi sau Mihai Bravu **55.000 €;** ☎0775.368.460 agentie6@mauwis.ro

586. **Vitan,** Zizin, sector 3, semidec., et. 4/5, 14 mp, 1978, garsoniera semidec.a , se vinde complet mobilata si utilata, centrala proprie, calorifere otel, aer conditionat, usa metalica, tamplarie PVC cu geam termoizolant in suprafata totala de 14 mp. **24.000 €;** ☎0724.271.141 office@estimobiliar.ro

587. **Vitan-** Prosper, dec., et. 3/4, 38 mp, 1984, garsoniera confort 1, renovata la alb, termopan, bloc anvelopat, libera, proprietar, **50.000 €;** ☎0722.318.183

588. **Zona** metrou Pacii, particular, gars. situata la parter, accept agentii; ☎0724.060.140

589. **Zona** Tei dec., 30 mp, 1984, vand garsoniera dec.a zona Tei, langa parcul Circului, **39.000 €;** ☎0731.352.199 iancumhl@yahoo.com

Apartamente 2 camere

1. **1** Decembrie 1918, apartament spatios, semidec., et. 1/4, 54 mp, 2018, 15 minute metrou 1 Decembrie 1918. sau 7-8 minute de Auchan, imobil nou 2018, in constructie, dec., finisaje de lux, predare la cheie, **52.640 €;** ☎0741.430.423/ 0774.454.454 directconstructor@gmail.com

2. **1 Dec** 1918, metrou, 2 cam, 49 mp, zona noua, dec., et. parter/5, 49 mp, 2018, ap cu 2 cam, dec. suparafata utila 49 mp, constructie noua din beton, caramida, izolat cu

Imobiliare vânzări 2 CAMERE

66. **AmbasadOr** Home, dec., complex rezidential dec., et. 2/4, 68 mp, 2018, Apartament 2 camere, dec., bucatarie inchisa, suprafata utila 57 mp, finisat complet, gresie, faianta, parchet, termopan, incalzire in pardoseala, centrala proprie. Se accepta credit. **62.900 €;** ☎0738.759.300 cristi@ambasador-home.ro

67. **Amurgului,** aproape metrou, direct proprietar dec., et. 1/2, 51 mp, 2017, ap 2 cam., dec., finisaje de lux, toate utilitatile, centrala termica pe gaz, aproape metrou, vedere mixta, bloc din caramida, izolatie de 10 cm, balcon posibilitate inchidere, **49.500 €;** ☎0774.075.901/ 0728.406.982

68. **Amurgului,** Berceni, dec., et. 2/3, 50 mp, 2018, apartament 2 camere 50 mp utili zona metroului Dimitrie Leonida. Apartamentul se preda la cheie (gresie, faianta, parchet), bransat la toate utilitatile si contorizat individual. Pret 49500 euro; **47.100 €;** ☎0724.808.488/ 0728.005.842 george.t@star-construct.ro

69. **Aparatorii** Patriei dec., et. 2/3, 50 mp, 2018, Apartament 2 camere dec. Aparatorii Patriei. Imobilul se vinde finisat complet, contorizat individual si bransat la toate utilitatile orasului. Finalizare noiembrie 2018, **42.000 €;** ☎0738.294.929/ 031.404.01.11 magazinul.imobiliar@gmail.com

70. **Aparatorii** Patriei dec., et. 1/6, 40 mp, 2018, Apartamentul de tip studio este situat intr-un bloc nou cu acces imediat la statia de metrou Aparatorii Patriei, dar si la Ratb, Grand Arena, Jumbo, Metro, Auchan, **34.970 €;** ☎0724.548.052

71. **Aparatorii** Patriei ap. 2 camere (tip studio) semidec., et. parter/6, 36 mp, 2019, ap. 2 camere (tip studio) - Aparatorii Patriei. Imobilul se vinde finisat complet, contorizat individual si bransat la toate utilitatile orasului; **35.320 €;** ☎0738.294.929/ 031.404.01.11 magazinul.imobiliar@gmail.com

72. **Aparatorii** Patriei ap. 2 camere dec. dec., et. 1/6, 51 mp, 2019, apartament 2 camere dec. Aparatorii Patriei. Imobilul se vinde finisat complet, contorizat individual si bransat la toate utilitatile orasului. Finalizare Mai 2019. Discount 10% la plata cash; **51.090 €;** ☎0738.294.929/ 031.404.01.11 magazinul.imobiliar@gmail.com

73. **Aparatorii** Patriei aparatment 2 cam. dec. dec., et. parter/3, 48 mp, 2019, aparatment 2 cam. dec. - Aparatorii Patriei. Imobilul se vinde finisat complet, contorizat individual si bransat la toate utilitatile orasului. Finalizare Mai 2019. Discount 10% la plata cash; **47.620 €;** ☎0738.294.929/ 031.404.01.11 magazinul.imobiliar@gmail.com

74. **Aparatorii** Patriei apartament 2 cam. dec. dec., et. 1/6, 50 mp, 2019, apartament 2 cam. dec. - Aparatorii Patriei. Imobilul se vinde finisat complet, contorizat individual si bransat la toate utilitatile orasului. Discount 10% la plata cash; **50.140 €;** ☎0738.294.929/ 031.404.01.11 magazinul.imobiliar@gmail.com

75. **Aparatorii** Patriei apartament 2 camere dec. dec., et. parter/3, 43 mp, 2018, Apartament 2 camere dec. Aparatorii Patriei. Imobilul se vinde finisat complet, contorizat individual si bransat la toate utilitatile orasului. Finalizare noiembrie 2018, **36.500 €;** ☎0738.294.929/ 031.404.01.11 magazinul.imobiliar@gmail.com

76. **Aparatorii** Patriei apartament 2 camere metrou dec., et. 4/6, 39 mp, 2018, apartament 2 camere foarte modern compartimentat, dispune de toate utilitatiile, contorizare individuala, in imediata apropiere de statia de metrou Aparatorii Patriei, pretul afisat este pentru cash; **34.965 €;** ☎0730.250.305

77. **Aparatorii** Patriei, dec., et. 2/3, 50 mp, 2018, Aparatorii Patriei, 2 camere dec., imobil nou, la cheie, complet finisat, centrala proprie, zona linistita cu acces rapid la metrou si ratb, **42.000 €;** ☎0787.525.604 madalinatomaimob@gmail.com

78. **Aparatorii** Patriei, dec., et. 3/12, 44 mp, 2018, Aparatorii Patriei, 2 camere la 5 minute de metrou - bloc nou, in constructie de caramida, etaj 3, geam la baie, izolat, utilitati, centrala termica proprie, contorizari individuale. Pret fara TVA **46.700 €;** ☎0731.510.862 andrei.vatavu@zonadesud.ro

79. **Aparatorii** Patriei, dec., et. parter/3, 2018, apartament 2 camere cu 42 mp utili plus o curte de 20 mp, Imobilul este situat in imediata apropiere a statiei de metrou Dimitrie Leonida la 10 min mers pe jos; **47.000 €;** ☎0724.808.488 george.t@star-construct.ro

80. **Aparatorii** Patriei, dec., et. parter/5, 50 mp, 2018, apartament 2 camere, Aparatorii Patriei, finisat complet, disponibil imediat, constructie 2018, dec., izolat exterior, geamuri termopan, loc parcare contracost. **49.500 €;** ☎0731.308.398 george@sudrezidential.ro

81. **Aparatorii** Patriei, dec., et. 2/6, 39 mp, 2018, apartament tip studio, in apropiere de metrou Aparatorii Patriei. Se preda finisat la cheie. Bloc in constructie, pe cadre de beton si caramida. Toate utilitatile, contorizari individuale, centrala. **38.850 €;** ☎0731.510.862 andrei.vatavu@zonadesud.ro

82. **Aparatorii** Patriei, dec., et. parter/6, 35 mp, 2018, vanzare studio 35 mp la doar 12 min de metrou Aparatorii Patriei. Finisat complet si bransat la toate utilitatile sectorului 4. Centrala termica, calorifere otel. Direct dezvoltator. Comision 0 **31.800 €;** ☎0722.204.951 bogdan.tomegea@zonadesud.ro

83. **Aparatorii** Patriei, 2 cam, modern, rezidential semidec., et. 3/4, 56 mp, 2018, comision 0. Finalizat, mutare imediata. Complet finisat cu materiale de cea mai buna calitate, centrala termica, usa metalica. Vecinatati: Metrou, Piata Aparatorii Patriei, Spiru Haret, scoli, spitale; **76.000 €;** ☎0725.597.221

84. **Aparatorii** Patriei, 300 m metrou, dec., et. 3/8, 45 mp, 2018, ansamblu modern situat stradal la doar 300m de statia de metrou Aparatorii Patriei, RATB in fata blocului, Facultatea Spiru Haret, Scoala gimnaziala Eremia Grigorescu Gradinita Montesara, Mega Image **46.700 €;** ☎0724.548.052

85. **Aparatorii** Patriei, acces rapid metrou, Berceni, dec., et. 1/6, 39 mp, 2018, apartament 2 camere, bloc nou, se preda complet finisat, centrala termica, baie echipata, lift, acces rapid metrou Aparatorii Patriei. Comision 0. Direct dezvoltator **34.965 €;** ☎0725.957.933

86. **Aparatorii** Patriei, acces rapid metrou, Berceni, dec., et. 1/6, 49 mp, 2018, apartament 2 camere, dec., bloc nou, acces rapid metrou Aparatorii Patriei, se preda complet finisat, centrala termica, baie echipata.comision 0, direct dezvoltator! **42.831 €;** ☎0725.957.933

87. **Aparatorii** Patriei, apartament 2 cam (tip studio) semidec., et. 1/6, 39 mp, 2019, apartament 2 cam (tip studio) - Aparatorii Patriei. Imobilul se vinde finisat complet, contorizat individual si bransat la toate utilitatile orasului. Discount 10% la plata cash; **38.850 €;** ☎0738.294.929/ 031.404.01.11 magazinul.imobiliar@gmail.com

88. **Aparatorii** Patriei, apartament 2 camere dec. dec., et. 1/10, 55 mp, 2018, Imobilul se vinde finisat complet, contorizat individual si bransat la toate utilitatile orasului. Se accepta orice tip de credit bancar (avans minim 5%). Finalizare decembrie 2018, **55.000 €;** ☎0738.294.929/ 031.404.01.11 magazinul.imobiliar@gmail.com

89. **Aparatorii** Patriei, apartament 2 camere, studio semidec., et. parter/3, 2018, Apartament 2 camere (studio) Aparatorii Patriei. Imobilul se vinde finisat complet, contorizat individual si bransat la toate utilitatile orasului. Finalizare noiembrie 2018, **31.000 €;** ☎0738.294.929/ 031.404.01.11 magazinul.imobiliar@gmail.com

90. **Aparatorii** Patriei, Moldovita semidec., et. 2/10, 34 mp, particular vand ap 2 cam, conf 2, 34 mp, et 2/10, imbunatatiri : termopane, gresie, parchet, instalatii e+t+s refacute, a/c, usa metalica, bucatarie deschisa. 40000 eur neg; **40.000 €;** ☎0730.668.271

91. **Aparatorii** Patriei, Monaco Towers, semidec., et. 1/5, 46 mp, 2018, 2 camere, confort 1, bloc nou din caramida, finisaje de lux, contorizare separata, centrala proprie, 50 m fata de Ratb, 10 minute distanta de metrou. Discount 5% pentru plata cash. Accept Prima Casa. **44.750 €;** ☎0734.092.488/ 0734.950.229 dragos.cainaru@gmail.com

92. **Aparatorii** Patriei, sector 4, dec., et. 2/2, 50 mp, 2018, apartament 2 camere se vinde complet finisat la cheie (gresie, faianta, parchet, centrala, calorifere, usi de interior) si bransat la toate utilitatiile. Disponibil la plata cash. **42.000 €;** ☎0765.448.593/ 031.404.01.11 iosif@tophome.ro

93. **Apartament** 2 camere in bloc tip C, pentru cunoscatori, dec., et. 9/10, 49 mp, 1972, **48.500 €;** ☎0743.447.696 daniela.ghinea@galaxyimob.ro

94. **Apartament** 2 Camere Pantelimon - Spitalul Sfantul Pantelimon, 7/10 semidec., et. 7/10, 35 mp, 1974, **46.500 €;** ☎0761.358.119 cerasela.barlaboi@activimob.ro

95. **Apartament** 2 camere, bloc nou, oferta dec., et. 2/4, 62 mp, 2018, ansamblul este amplasat intr-o zona rezidentiala noua, foarte linistita, in apropiere de Metrou, la doar 4 minute de statia RATB si de centre comerciale.0% comision, direct dezvoltator **55.100 €;** ☎0731.510.845 mihnea.postelnicu@zonadesud.ro

96. **Apartament** 2 camere, mobilat si utilat complet. semidec., et. parter/1, 47 mp, **99.900 €;** ☎0752.703.232 sorin@sorinraducu.ro

97. **Apartament,** 2 Camere, Decomandat, Calea Calarasilor, 1 minut metrou **109.500 €;** ☎0761.358.119 cerasela.barlaboi@activimob.ro

98. **Apusului** 2 camere dec., et. 7, 58 mp, 1986, **53.000 €;** ☎0761.808.248 florin.landestate@gmail.com

99. **Apusului** Residence, Rosu, Ilfov dec., et. demisol/4, 56 mp, 2011, proprietar, ap. 2 cam. in cartier rezidential nou, constructie 2011, 56 mp, demisol/4, dec., gresie, termopan, centrala, semimobilat si utilat, balcon, loc parcare in fata scarii. Accept credit, **40.000 €;** ☎0729.680.211 aliorga@yahoo.fr

100. **Apusului** Residential, et. 1/2, 47 mp, 2017, Apusului Residential, apartament 2 camere 47 mpu, dec , direct dezvoltator, Comision 0, fara balcon, constructie 2017, et 1, bloc din caramida porotherm pe cadre de beton armat, gresie, faianta; **38.000 €;** ☎0722.821.623

101. **Apusului,** semidec., et. 1/4, 49 mp, 1966, Complex Apusului, Bucuresati particular vand apartament 2 camere, semidec., etaj1/4. Pret 53000 EUR. Exclus agentii imobiliare; **53.000 €;** ☎0722.949.438

102. **Arena** Nationala, Mega Mall, Bd. Chisinau, Iancului dec., et. 4/4, 51 mp, 1982, proprietar, vand apartament cu 2 camere, 51 mp, dec., renovat, instalatii electrice si sanitare noi, bloc de 4 etaje reabilit, strada Herta nr. 13, langa Mega Mall si Arena Nationala, et. 4/4, **62.300 €;** ☎0799.189.387/ 0720.785.276 vladimir.neisser@gmail.com

103. **Atlas** Park, Jandarmeriei - Baneasa dec., et. parter/5, 68 mp, 2018, apartament 2 camere cu suprafata utila totala de 68.5 mp situat la parter. **110.000 €;** ☎0728.681.819 andreicatalinpalade@yahoo.com

104. **Atlas** Park, Jandarmeriei, Baneasa, dec., et. 1/5, 68 mp, 2018, Atlas Park, Jandarmeriei, Baneasa, apartament 2 camere cu suprafata utila totala de 68.95 mp situat la etajul 1/5. **101.300 €;** ☎0728.681.819 andreicatalinpalade@yahoo.com

105. **Atlas** Park, Jandarmeriei, Baneasa, dec., et. 1/5, 83 mp, 2018, Atlas Park, Jandarmeriei, Baneasa, apartament 2 camere cu suprafata utila totala de 83.36 mp situat la etajul 1/5. **138.500 €;** ☎0728.681.819 andreicatalinpalade@yahoo.com

106. **Auchan** 1 Decembrie 1918 apt 2 cam 51 mp dec., et. 3/5, 51 mp, 2018, balcon dec Auchan Titan Apt 2 cam 51 mp dec balcon et 3/5 centrala termica calorifere parchet gresie faianta obiecte sanitare noi racordat la utilitati stare avansata de executie. Pret cash 51000 e cu TVA **51.000 €;** ☎0721.389.312/ 0774.454.454

107. **Auchan** Militari, ap 2 cam., fatada ventilata dec., et. 3/10, 62 mp, 2019, Militari, Auchan, loc parcare CVC, bucatarie inchisa, baie cu geam exterior, caramida Porotherm 30 cm, fara grinzi, fatada ventilata Bond, izolat cu vata minerala bazaltica, finisaje la alegere **61.910 €;** ☎0733.822.822 contact@transparentresidence.com

108. **Auchan** Militari, ap. 2 cam., fatada ventilata dec., et. 4/10, 60 mp, 2019, Militari, Auchan, loc parcare CVC, bucatarie inchisa, baie cu geam exterior, caramida Porotherm 30 cm, fara grinzi, fatada ventilata Bond, izolat cu vata minerala bazaltica, finisaje la alegere **59.920 €;** ☎0733.822.822 contact@transparentresidence.com

109. **Auchan** Militari, ap. 2 cam., fatada ventilata, dec., et. 6/10, 60 mp, 2018, Militari, Auchan, loc parcare CVC, bucatarie inchisa, baie cu geam exterior, caramida Porotherm 30 cm, fara grinzi, fatada ventilata Bond, izolat cu vata minerala bazaltica, finisaje la alegere **59.820 €;** ☎0733.822.822 contact@transparentresidence.com

110. **Auchan** Militari, fatada ventilata, ap 2 cam dec., et. parter/10, 54 mp, 2018, Militari, Auchan, loc parcare CVC, bucatarie inchisa, baie cu geam exterior, caramida Porotherm 30 cm, fara grinzi, fatada ventilata Bond, izolat cu vata minerala bazaltica, finisaje la alegere. **53.970 €;** ☎0733.822.822 contact@transparentresidence.com

111. **Auchan** Militari, fatada ventilata, ap 2 cam., dec., et. 1/10, 60 mp, 2018, Militari, Auchan, loc parcare CVC, bucatarie inchisa, baie cu geam exterior, caramida Porotherm 30 cm, fara grinzi, fatada ventilata Bond, izolat cu vata minerala bazaltica, finisaje la alegere **59.820 €;** ☎0733.822.822 contact@transparentresidence.com

112. **Auchan** Titan, 1 Dec 1918, ap. 2 cam. mutare rapida semidec., et. 1/4, 53 mp, 2017, Auchan Titan metrou 1 Dec 1918 apt 2 cam balcon etj 1/ 4 dec 53 mp mutare rapida centrala termica calorifere parchet gresie faianta, racordat la utilitati. Pret 52.500 euro cu TVA. **52.500 €;** ☎0721.389.312

113. **Auchan,** 1 Decembrie 1918, prima casa, semidec., et. 4/4, 53 mp, 2018, ap. 2 cam., 53 mp. Prima casa apt 2 cam balcon 53 mp, et 4, lift, centrala termica, parchet, gresie, faianta, obiecte sanitare, utilitati, constructie din beton armat si caramida phorotherm. Pret 52360 cu TVA. **52.360 €;** ☎0721.389.312

114. **Auchan,** metrou 1 Dec 1918, 2 cam. 54 mp et. 3/4 semidec., et. 3/4, 54 mp, 2018, Auchan Titan Prima Casa Apt 2 cam 54 mp et 3/4 balcon lift 2018 intr-un bloc finalizat cu acte care asigura vanzarea/ cumpararea rapida. Este dotat cu centrala termica si utilitati **56.000 €;** ☎0721.389.312

115. **Aviatiei** dec., et. 2/4, 62 mp, 1986, Apartament 2 camere de vanzare Aviatiei Strada Avionului, zona cu verdeata, bloc retras la 50m de Strada Alexandru Serbanescu, statia de metrou la 100m, bloc anvelopat si curat, vedere spate. **94.000 €;** ☎0730.463.219 office@bazaruldecase.ro

116. **Aviatiei** - Aurel Vlaicu metrou dec., et. 5/9, 80 mp, 2016, apartament lux doua camere in ansablu apropiere metrou Aurel Vlaicu, direct dezvoltator, finisaje la alegere. Ansamblul are numeroase avantaje: zona deosebita, apropiere metrou. **120.000 €;** ☎0725.985.762 roxana.panculescu@metropolitanresidence.ro

117. **Aviatiei,** dec., et. 4/4, 61 mp, 1986, N. Caramfil, apartament 2 camere, dec., etaj 4/4, bloc din 1986, gresie, faianta, parchet, termopan, usa metalica, aer conditionat, bloc reabilitat. La 5 min distanta de metrou Aurel Vlaicu, **93.000 €;** ☎0733.879.988 george@grandcasa.ro

118. **Aviatiei,** Aurel Vlaicu metrou, dec., et. 5/9, 86 mp, 2016, apartament lux doua camere in ansablu apropiere metrou Aurel Vlaicu, finalizat 2016, direct dezvolator, finisaje la alegere. Ansamblul are numeroase avantaje: zona deosebita, apropiere metrou. **127.000 €;** ☎0725.985.762 roxana.panculescu@metropolitanresidence.ro

119. **Aviatiei,** Barbu Vacarescu, dec., et. 5/11, 53 mp, 2018, particular 2 camere in complex Belvedere Residence, 2 bai, finalizat in 05.2018, zona Aviatiei Promenada, Str. Fabrica de Glucoza, metrou la 6 minute, mall Promenada 8 minute, **89.000 €;** ☎0721.902.935 cosminsima1@yahoo.com

120. **Aviatiei,** metrou Aurel Vlaicu, Mall Promenada dec., et. 5/9, 79 mp, 2017, Apartament 2 camere Aviatiei, apropiere metrou Aurel Vlaicu spatios, dec., bucatarie inchisa, terasa, finisaje la alegere, parcare subterana, paza, gradina interioara. Comision 0%, **114.000 €;** ☎0725.985.762 roxana.panculescu@metropolitanresidence.ro

121. **Baba** Novac semidec., et. 8/10, 53 mp, 1970, Campia Libertatii, Mall Park Lake, bloc reabilitat, vedere spate, gresie, faianta, termopane, liber, toate actele situat vis-a-vis parc Titan si 8-10 min metrou Dristor, **61.000 €;** ☎0732.135.471

122. **Baba** Novac dec., 1977, dec., instalatii electrice si sanitare schimate, geam baie, gresie, faianta, parchet, termopane, usa metalica, scara curata, toate actele situat la 2 min. parc si 8-10 min. metrou Dristor **66.000 €;** ☎0732.135.471

123. **Baba** Novac, semidec., et. 5/10, 54 mp, 1968, Campia Libertatii, Liviu Rebreanu, Park Lake, Parc Ior, confort 1, semidec., bloc reabilitat termic, termoapan, liber, acte ok situat la 7-8 min metrou Dristor, **61.500 €;** ☎0732.135.471 office@ramax.ro

124. **Baba** Novac, dec., 57 mp, 1975, chiar la parcul IOR, dec., instalatii electrice si sanitare schimate, geam baie, gresie, faianta, parchet, termopane, usa metalica, scara curata, toate actele. **66.000 €;** ☎0732.135.467 ramax2016@yahoo.com

125. **Baba** Novac, dec., et. 2, curar, merita vazut, **63.000 €;** ☎0721.241.860

126. **Baba** Novac, semidec., et. 10/10, 52 mp, 1970, Reconstructiei, confort 1, semidec., bloc reabilitat termic, scara curata, termopan, parchet, situat la 7-8 min metrou si 2 min parc Titan. **53.000 €;** ☎0732.135.471

127. **Baba** Novac, dec., et. 2/10, 56 mp, 1975, stradal, 2 minute parc IOR, dec., proaspat zugravit, gresie, faianta, parchet, toate actele **65.000 €;** ☎0732.135.467 ramax2016@yahoo.com

128. **Baba** Novac, semidec., et. 5/10, 51 mp, 1970, stradal, renovat complet, 7-8 minute metrou Dristor, gresie, faianta, parchet, termopane, usa metalica, aer conditionat, bloc reabilitat, toate actele. **67.000 €;** ☎0732.135.467 ramax2016@yahoo.com

129. **Baba** Novac, Basarabia, Murgeni, bloc 1983 semidec., et. parter/8, 57 mp, 1983, Basarabia, Arena Nationala, Murgeni, bloc 1983, parter/8, bloc izolat termic, foarte civilizat, spatios, bucatarie moderna, arcade, deschis, super chic, baie cu geam. Verdeata, liniste, zona super, **55.000 €;** ☎0722.274.245/ 0769.647.350

130. **Baba** Novac, Campia Libertatii semidec., et. 4/10, 45 mp, 1965, De vanzare apartament 2 camere str. Campia Libertatii (vis-a-vis de taxe si impozite sector 3), etaj 4/10, semidec.. grseie, faianta baie si bucatarie, parchet clasic, tamplarie PVC, **63.000 €;** ☎0751.294.444/ 0747.504.090 Amabo.imobiliare@yahoo.com

131. **Baba** Novac, intr. Reconstructiei, semidec., et. 10/10, 50 mp, 1970, zona linistita, 10/10, semidec., mobilat si utilat modern, bloc anvelopat termic, terasa refacuta, balcon mare cu termopan, geam la baie, dressinguri incapitoare, scara foarte curata, loc parcare ADP, **59.900 €;** ☎0728.736.846

132. **Baba** Novac, parc, semidec., et. 3/10, 1970, Campia Libertatii, renovat total, instalatiile schimbate electrice si sanitare, gresie, faianta, parchet, termopane, usa metalica, mobilat, utilat, liber,este situat la 8 min metrou Dristor **72.000 €;** ☎0732.135.471

133. **Baba** Novac,Ion Tuculescu metrou Dristor 2,parc Ior semidec., et. 7/10, 1976, bloc in planul 2, accesibil usor pentru metrou, parc, bloc civilizat, c.tie 1976, 7/10 semidec., gfp, um, termopan, mobilat, utilat, accesibil imediat, doar cash, **45.000 €;** ☎0021.688.08.67/ 0722.614.867

134. **Baduc,** Iacob Andrei, semidec., et. parter/4, 36 mp, 1970, apartament 2 camere, confort 2, semidec., situat la parterul unui bloc de 4 etaje, cu o suprafata de 36,5 metri patrati, gresie, faianta, parchet, termopan, usa metalica, centrala termica proprie, mobilat **30.000 €;** ☎0746.188.866 mar_ancomar@yahoo.com

135. **Baneasa** aeroport, apartament 2 camere semidec., et. 1/3, 38 mp, **57.900 €;** ☎0730.928.310 trimbitasu@gmail.com

136. **Baneasa,** dec., et. parter/4, 50 mp, 1982, 2 camere, confort 1, dec., fara imbunatatiri liber, **85.000 €;** ☎0773.886.826 nistor_house@yahoo.com

137. **Baneasa,** dec., et. 1/4, 60 mp, 1982, Antena 1, apartamentul este situat pe strada Baneasa, etajul 1 din 4, dec., fara imbunatatiri, 2 balcoane, bucatarie mare, vedere spate, liber. **83.000 €;** ☎0724.254.024 balescu.ionut@gmail.com

138. **Baneasa,** dec., et. 1/3, 75 mp, 2017, Baneasa, direct propietar, imobil nou 2017 finalizat in proportie de 90% ap 2 cam etajul 1, 2, 3, disponibile dec. bucatarie inchisa, spatii de depozitare (75 mp), balcon 2 mp. **86.000 €;** ☎0760.985.157

139. **Baneasa,** dec., et. 1/3, 70 mp, 2018, bloc nou bulevardul Artogarii, strada Biharia, finisaje sicompartimentare dupa preferinte. **95.000 €;** ☎0723.049.152 any_nistor@yahoo.com

140. **Baneasa,** dec., 58 mp, 2019, Sisesti Lake House, comision 0, apartament 2 camere dec., etajele 1-5/5, suprafata utila totala 58,35 mp (suprf. construita 65,5 mp), un balcon (3,15 mp), pretul nu include tva. **72.050 €;** ☎0771.117.105 vanzari@sisestilakehouse.ro

141. **Baneasa,** Sisesti dec., et. 1/5, 2018, Baneasa, Sisesti, lac Grivita, 2 camere, dec., etaj 1/5, 58 mp, bloc nou, predare septembrie 2018, finisat complet, **76.125 €;** ☎0725.957.935

142. **Baneasa,** Sisesti, dec., et. 1/4, 60 mp, 2017, direct proprietar 2 camere tip duplex et. 1 si 2/4. **89.500 €;** ☎0723.504.950 dragos.darmatech@yahoo.com

143. **Basarabia** et. 4/9, 54 mp, Campia Libertatii, stradal, cf. 1, 4/9, balcon in termopan, 54 mp, complet amenajat, g, f, p, t, um, bun de locuit, parc ior, zona verde, aproape scoala si gradinita, liber, cad+intab, merita vazut, pret neg., **63.000 €;** ☎0761.749.316/ 0722.824.757

144. **Basarabia** - Diham, dec., et. 4/8, 51 mp, 1982, apartament 2 cam., dec., cf.1,1982, 4/8,g f p t u m, stare f.buna, vecinatati-Costin Georgian, Chisinau, Basarabia, Titan, Pantelimon. Ideal pentru locuit sau investitie.Acte la zi. Se accepta credit, **66.900 €;** ☎0737.312.021/ 0722.459.956 adinamihaela.preda@yahoo.com

145. **Basarabia,** dec., et. 6/10, 53 mp, 1976, Compania Neoland va ofera spre achizitie un apartament cu 2 camere situat in zona Basarabia. Apartamentul este amplasat la etajul 6 al unui imobil cu un regim de inaltime p+10, constructie 1976, **58.000 €;** ☎0749.187.737 office@neolandinvest.ro

146. **Basarabia,** 10 minute metrou piata Muncii, semidec., et. 2/4, 52 mp, Campia Libertatii, bloc 4 etaje foarte curat, reabilitat, gresie, faianta, parchet, usa metalica, termopane, aer conditionat, mobilat si utilat **62.000 €;** ☎0732.135.471

147. **Basarabia,** Bd., Diham, dec., et. 6/9, 56 mp, ap. 2 camere, dec., bulevard, scara unica, loc parcare, 2017 reabilitat termic, verdeata, 2 minute statie tramvai Baia de Arama, 5 minute parc Titan, 10 minute Park Lake/ Mega Mall, proprietar **75.000 €;** ☎0753.103.090 kristina.ghica@gmail.com

148. **Basarabia,** bulevardul Diham, Arena Nationala dec., et. 2/9, 55 mp, 1972, apartament 2 camere, constructie bloc monolit, confort 1, etaj 2, vedere spate, pozitionare sud-est, renovat in totalitate de la caramida, cu designer de interior + boxa 8 mp **80.000 €;** ☎0723.761.624

149. **Basarabia,** Chisinau, Diham, semidec., et. 1/10, 53 mp, 1986, 2 camere, et.1, bl. 1986, 53 mp, instalatie electrica schimbata, balcon inchis cu termopan, scara curata. Acces rapid la mijloacele de transport. Cadastru, intabulare. **63.000 €;** ☎0720.363.948 axareal@yahoo.com

150. **Basarabia,** Costin Georgian, Diham, Titan, semidec., et. 6/10, 53 mp, 1976, Chisinau, apart. 2 cam., cf. 1, 6/10, '76, struct. beton, necesita renovare, loc parcare, bloc curat si linistit, zona frumoasa si cu facilitati multiple. Ideal pentru locuit sau investitie. Acte la zi, accept credit. **62.000 €;** ☎0737.312.021/ 0722.459.956 adinamihaela.preda@yahoo.com

151. **Basarabia,** dec., acces metrou dec., et. 7/10, 56 mp, 1980, Va propun un apartament cu 2 camere in zona Basarabia, Colegiul Tehnic Anghel Saligny, situat la 5 minute de parcul IOR si in apropierea mijloacelor de transport in comun, **64.000 €;** ☎0722.732.975 axadomenii@yahoo.com

152. **Basarabia,** IOR, Bucovina, dec., et. 4/4, 1971, apart. 2 cam. cf 1, 1971, decom., 4/4, renovat recent, stare f. buna, spatios,mobilat,zona ideala ptr locuit si/sau investit, bloc reabilitat termic, inclusiv terasa, zona ofera multiple facilitati. **68.000 €;** ☎0737.312.021/ 0722.459.956 adinamihaela.preda@yahoo.com

153. **Basarabia,** Titan, semidec., et. 9/10, 50 mp, 1975, apartamentul se afla intr-un imobil reabilitat termic, in vecinatatea Parcului IOR, la 15 min de statia de metrou Costin Georgian, este luminos, bine compartimentat si beneficiaza de 2 balcoane inchise. **56.000 €;** ☎0728.973.745 marius.cojocariu@h-b.ro

154. **Basarabia,** Titan, Stadionul National dec., et. 10/10, 64 mp, 1980, apartament spatios si luminos, bine compartimentatase vine semimobilat + bucataria utilata, 2 ac + contoar gaze, **66.000 €;** ☎0720.521.528 alina.vasile@ymail.com

155. **Berceni** dec., et. 5/8, 65 mp, 2019, Apartament 2 camere Metalurgiei Park, 58.36mp plus 6.24mp balcon. Etaj 5/8, **59.000 €;** ☎0799.155.458/ 0724.888.478 catalin.coroiu@sudrezidential.ro

156. **Berceni** dec., et. parter/3, 61 mp, 2018, apartament cu 2 camere, curte proprie, bloc nou construit, in Popesti, P+3+Pod, cu termen de finalizare in toamna. Predare la cheie, Finisaje de calitate, centrala termica, aproape metrou, comision 0 **47.000 €;** ☎0736.380.186 georgiana.l@star-construct.ro

157. **Berceni** semidec., et. 4/4, 80 mp, 2012, apartament tip duplex. Se vinde mobilat si utilat complet, loc de parcare, modalitati de plata flexibile. **52.500 €;** ☎0730.408.451 magdavastoian@gmail.com

158. **Berceni** dec., et. 3/3, 60 mp, 2018, Chilipir imobiliar, apartament cu 2 camere, situat la etaj 3/3, in bloc nou, zona Brancoveanu-Luica, in ansamblu residential de succes. Are suprafata utila totala de 60 mp, dec.. **50.000 €;** ☎0722.338.342 mariuslazarescu03@gmail.com

159. **Berceni** semidec., et. parter/10, 51 mp, 1968, Partial mobilat, in bloc reabilitat, reconditionat in aprilie 2018, parchet, gresie, faianta, termopan, balconul mare si foarte racoros. Aproape de p-ta sudului, scoala, Ratb, **51.900 €;** ☎0724.548.960 Brasoveanuadrian24@yahoo.com

160. **Berceni** semidec., et. 6/10, 1977, vand (schimb) ap. 2 camere, in Berceni, langa spitalul "Bagdasar - Arseni", cu ap. 2 camere in Pitesti, zonele Craiovei, Exercitiu, Banat, Calea Bucuresti- Expo Parc. **50.900 €;** ☎0732.541.318/ 0720.082.737

161. **Berceni** - Metalurgiei semidec., et. 2/4, 45 mp, 2019, apartament 2 camere, 45mp utili (balcon inclus), bloc nou, etaj intermediar. Se vinde bransat la utilitati si finisat la cheie, cu produse la alegere. Direct dezvoltator. Se accepta credit bancar. **36.800 €;** ☎0726.757.659/ 0727.261.214

162. **Berceni** -Brancoveanu dec., et. 1/4, 42 mp, 2018, 2 camere, comision 0% **48.000 €;** ☎0724.744.755 mihaela.smartrezidential@gmail.com

163. **Berceni** 2 camere 3 min metrou Aparatorii Patriei, dec., et. parter/11, 62 mp, 2018, apartament 2 camere dec. Berceni, dec., situat la doar 3 minute distanta fata de metrou Aparatorii Patriei, Acceptam Credit Prima casa cu avans 5% la antecontract **65.500 €;** ☎0762.634.434/ 031.404.01.11 ciprian@tophome.ro

164. **Berceni** 2 camere 5 min metrou M2, dec., et. 2/11, 58 mp, 2018, apartament 2 camere dec., ansamblu rezidential nou situat la 5 min de mers pe jos pana la metrou Dimitrie Leonida; **57.000 €;** ☎0762.634.434/ 031.404.01.11 ciprian@tophome.ro

165. **Berceni** 2 camere 52 mpu 5 min metrou M2, semidec., et. 2/11, 52 mp, 2018, apartament 2 camere open-space situat la 5 minute de mers pe jos fata de metrou M2 Dimitrie Leonida. Acceptam credit prima casa avans 5% **51.500 €;** ☎0762.634.434/ 031.404.01.11 ciprian@tophome.ro

166. **Berceni** 2 camere, capat Brancoveanu, blocuri noi, semidec., et. 2/5, 45 mp, 2018, studio-modern, cu finisaje deosebite la alegere, suprafata totala 45mp. Se vinde la cheie, bloc cu lift, parcare exterioara. **36.800 €;** ☎0722.478.920/ 0726.863.405

167. **Berceni** Brancoveanu comision 0%, dec., et. 1/4, 54 mp, 2018, apartament 2 camere, 2 grupuri sanitare, Brancoveanu; **61.500 €;** ☎0724.744.755 mihaela.smartrezidential@gmail.com

168. **Berceni** grand arena comision 0% parcare gratis dec., et. parter/3, 41 mp, 2018, dec. Berceni Grand Arena, loc parcare gratuit. Comision 0% - Direct dezvoltator ! cash; **34.300 €;** ☎0762.861.186 marius.smartrezidential@gmail.com

169. **Berceni** Grand Arena, dec., et. parter/3, 52 mp, 2018, apartament 2 camere situat in Berceni, Carrefour Grand Arena, Sel Gros Berceni. Are o supr. de 51.80 mp, la pretul de 48.000 euro. Finisajele sunt la alegere, cu centrala proprie inclusa. **48.000 €;** ☎0727.261.214/ 0726.757.659

170. **Berceni** Ion Iriceanu Kaufland, semidec., et. 1/2, 73 mp, 1996, etaj 1, semidec., suprafata 73 mp, gresie faianta, parchet, termopan, centrala termica, se accepta credit, **64.000 €;** ☎0771.685.900

171. **Berceni** Luica semidec., et. 5/10, 38 mp, apartament 2 camere semidec. et. 5/10 bloc stradal, curat, semimobilat, utilat, pret fix 39.500 acc. credit ipotecar, merita vazut **39.500 €;** ☎0720.039.035/ 0761.609.243 columbia.imobiliar@yahoo.com

172. **Berceni** Metalurgiei, apartament 2 camere spatios dec., et. 3/8, 66 mp, 2018, direct dezvoltator vand apartament 2 camere, dec., situat intr-un imobil cu un regim de inaltime P+8E, amplasat in Berceni, ansamblul Metalurgiei Park; **57.000 €;** ☎0721.827.390/ 0727.239.293 cristi.farcas@sudrezidential.ro

173. **Berceni** metrou dec., et. 3/5, 50 mp, 2018, Berceni 2 camere dec., la cheie, centrala proprie, accept credit, bloc nou cu acces la metrou, et 3\5, **44.900 €;** ☎0787.525.604 madalinatomaimob@gmail.com

174. **Berceni** metrou dec., terasa mare, Prima Casa dec., et. 5/5, 56 mp, 2018, apartament 2 camere dec.e, bucatarie inchisa, terasa mare, camere luminoase se vinde la cheie si cu finisaje la alegere. Se accepta achizitie Prima Casa, cu rezervare fond la doar 47.500 euro. **45.125 €;** ☎0762.900.901

175. **Berceni** metrou, apartament modern, balcon semidec., et. 2/5, 50 mp, 2019, apartament 2 camere langa metrou Berceni, modern, foarte util, cu mare mari, balcon generos se vinde complet finisat cu materiale la alegere. Pret promonional pentru plata integrala la antecontract **42.655 €;** ☎0762.900.901

176. **Berceni** metrou, dec., terasa dec., et. 4/5, 59 mp, 2019, apartament 2 camere dec., bucatarie inchisa, cu terasa pe toata lungimea, in bloc nou, cu lift, se vinde complet finisat, la cheie, totul nou si cu garantie. Pret valabil pentru plata "cash". **44.555 €;** ☎0762.900.901

177. **Berceni** metrou, garsoniere si apartamente noi dec., et. 2/5, 32 mp, 2018, Berceni, langa metrou, blocuri noi, lift, parcare, finisaje la alegere, preturi fara concurenta, comision 0, avans

Imobiliare vânzări 2 CAMERE

239. **Berceni,** Dimitrie Leonida 3 min. metrou, dec., et. 2/4, 70 mp, 2015, 2 camere, 70 mp utili, dec., 2 balcoane mari, etaj 2, mobilat partial, bloc nou, contorizat individual. Accept si credit, **65.000 €;** ☎0731.136.764/ 0731.136.764 bogdan.imobsud@gmail.com

240. **Berceni,** Dimitrie Leonida, dec., et. 5/11, 44 mp, 2018, apartament 2 camere, open space, 3 min metrou, direct dezvoltator, finisaje incluse. **46.000 €;** ☎0725.985.760/ 0726.943.143 cristina.matei@metropolitanresidence.ro

241. **Berceni,** Dimitrie Leonida, et. 2/10, 57 mp, 2017, super ocazie, posibilitatea de a-ti alege apartamentul, etajul, pozitionarea, cat si finisajele. Direct dezvoltator ! **57.000 €;** ☎0725.985.760/ 0726.943.143 cristina.matei@metropolitanresidence.ro

242. **Berceni,** Dimitrie Leonida, et. 5/10, 2018, super oferta. Va asteptam la vizionare. Direct dezvoltator, comision 0, finisaje incluse. **57.000 €;** ☎0725.985.760/ 0726.943.143 cristina.matei@metropolitanresidence.ro

243. **Berceni,** Dimitrie Leonida, Metalurgiei, dec., et. 3/10, 59 mp, 2018, apartament de 2 camere spatios, dec., cu balcon, bucatarie inchisa, structura imobil caramida + beton armat. Situat in Berceni, Bd. Metalurgiei, in apropiere metrou, finisaje la alegere, **59.000 €;** ☎0736.362.117 daniela.dinu@metropolitanresidence.ro

244. **Berceni,** E. Racovita, A. Obregia, semidec., et. parter/4, 47 mp, 1965, vand apartament pe str. Aliorului nr 9, sect 4, se afla la 15 min mers pe jos de metrou Piata Sudului, la 2-3 min de statie 312, 73, 313, 74. Piata Straduintei (Berceni Sud) la 4-5 min de mers pe jos; **54.000 €;** ☎0740.038.026 serbanmarius91@yahoo.com

245. **Berceni,** Emil Racovita dec., et. 9/9, 49 mp, 1971, ID: 4397, Berceni, Emil Racovita, 2 camere, confort 1, circular, etaj 9/9, suprafata 49 mp, an constructie 1971, renovat complet, boxa la subsol, se accepta credit, **47.500 €;** ☎0729.842.974

246. **Berceni,** Emil Racovita, dec., et. 1/10, 53 mp, 1974, 2 camere confort 1 dec. cu termopan curat fara imbunatatiri semnificative zona foarte linistita cu multa verdeata locuri de joaca scoala gradinita, **50.000 €;** ☎0773.910.634

247. **Berceni,** Emil Racovita, semidec., et. 5/9, 52 mp, 1967, ID: 4712, Emil Racovita, 2 camere, confort 1, semidec., etaj 5 din 9, suprafata 52 mp, an constructie 1967, renovat complet, bloc reabilitat, geam la baie, 10 min de M. Pta.Sudului, se accepta credit, **50.000 €;** ☎0729.842.974

248. **Berceni,** Emil Racovita, dec., et. parter/2, 42 mp, 2014, strada Mosoaia 2 camere dec. parter/3 bloc construit 2014 mobilat utilat, **44.000 €;** ☎0773.910.634/ 0773.910.549

249. **Berceni,** Emil Racovita, 2 dec.e lux, dec., et. parter/4, 50 mp, 2017, lux, cadastru, intabulare, proiect exclusivist, atat in ceea ce priveste caracteristicile arhitecturale minimaliste cat si in ceea ce priveste impartirea spatiilor **70.000 €;** ☎0764.832.071 smartrezidential@yahoo.com

250. **Berceni,** Giurgiului, Luica, dec., et. 4/4, 49 mp, 2018, apartament 2 camere, dec., stradal sos. Luica, se vinde complet finisat si racordat la toate utilitatile. Merita vazut. Doar plata cash. **49.900 €;** ☎0730.888.286

251. **Berceni,** Giurgiului, Luica, dec., et. parter/4, 38 mp, 2018, apartament 2 camere, situat intr-un ansamblu rezidential nou in zona Luica. Apartamentul se vinde complet finisat cu materiale de cea mai buna calitate. Doar plata cash **37.000 €;** ☎0730.888.286

252. **Berceni,** Grand Arena, dec., et. 1, 52 mp, 2018, Berceni, Grand Arena, la 10 min de Piata Unirii, super apartament, perfect compartimentat, bransat la toate utilitatile, costuri minime de intretinere, balcoane generose, infrastructura completa, **43.150 €;** ☎0723.202.593/ 0722.338.342 robertesimion@yahoo.com

253. **Berceni,** Grand Arena, dec., et. 2/3, 53 mp, 2018, proprietar vand apartament 2 camere dec. amplasat in ansamblu rezidential nou, contorizare individuala, finisaje de lux, centrala proprie, compartimentare ideala, balcon spatios, **45.000 €;** ☎0725.225.117/ 0725.837.019 claudia@sudrezidential.ro

254. **Berceni,** Grand Arena, comision 0, 2 dec.e dec., et. 1/3, 52 mp, 2018, 2 camere dec.e Berceni Grand Arena, loc parcare GRATIs, comision 0% direct dezvoltator! apartamentul se preda complet finisat si bransat la utilitatile orasului. Reducere pentru cash; **43.650 €;** ☎0786.207.692 costin.smartrezidential@gmail.com

255. **Berceni,** Grand Arena, Turnu Magurele dec., et. 1/5, 52 mp, 2018, De vanzare apartament 2 camere complet dec. bloc nou, zona Berceni se preda complet finisat si racordat la toate utilitatile. Merita vazut, **43.600 €;** ☎073088826

256. **Berceni,** Huedin, dec., et. 5/10, 42 mp, 1978, apartament mobilat, 2 cam dec.e, zona Brancoveanu, Huedin, gresie, faianta, parchet, termopan, et 5/10, gradinita, scoala, centre comerciale in zona, ratb 116 si 141, metrou Brancoveanu 10 min. **45.500 €;** ☎0723.141.040 razvan.smartrezidential@gmail.com

257. **Berceni,** Huedin, 2 camere, 2 bai, mobilat dec., et. 5/5, 50 mp, 2014, proprietar vand apartament 2 camere, modern cu scara interioara, mobilat si utilat. Apartamentul este pe 2 nivele si are 2 bai. Pentru informatii suplimentare sau o vizionare. **43.000 €;** ☎0760.770.201

258. **Berceni,** Izv. Oltului, semidec., et. parter/10, 38 mp, cf. 2, gresie, faianta, parchet, termopan, um, acte, **37.000 €;** ☎0737.785.502/ 0765.011.786

259. **Berceni,** Jilava, 1 Decembrie, dec., et. 2/2, 62 mp, 1995, Profi, dec., bloc 1995, 62 mp utili, centrala proprie, termopan, gresie, faianta, parchet, instalatii noi, 2aer conditionat, rulouri exterioare, izolat int+ext, 2 boxe subsol, intabulare, **39.500 €;** ☎0727.468.617 sector4imobiliare@gmail.com

260. **Berceni,** Lamotesti, dec., et. 10/10, 50 mp, 1976, oferta, 2 camere, dec., balcon, termopan. Actele pregatite pentru vanzare. Accept si credit. **39.500 €;** ☎0720.080.422/ 0731.136.764 bogdan.imobsud@gmail.com

261. **Berceni,** langa metrou, balcon, Prima Casa 2018 semidec., et. 3/5, 50 mp, 2018, apartament 2 camere, spatios, camere luminoase, balcon mare, in bloc nou, cu lift, se vinde complet finisat cu gresie, faianta si parchet, la alegere. Accept si credite bancare, inclusiv Prima Casa, **44.900 €;** ☎0762.900.901

262. **Berceni,** langa metrou, dec., balcon, credit dec., et. 2/5, 53 mp, 2018, apartament 2 camere, etaj intermediar in bloc cu lift, dec., dormitor si bucatarie foarte spatioase, balcon mare, se vinde finisat cu totul nou si bransat la utilitati. Accept credit ipotecar **49.500 €;** ☎0762.900.901

263. **Berceni,** Leonida, dec., et. parter/3, 2018, apartament 2 camere cu 42 mp utili plus o curte de 20 mp, cu finisaje de calitate premium la alegerea cumparatorului. Metrou Leonida la 13 minute distanta. Pret 44750 euro. Pretul nu contine TVA. **44.750 €;** ☎0724.808.488/ 0728.005.842 george.t@star-construct.ro

264. **Berceni,** Luica dec., et. 1/10, 39 mp, 1972, Ap. 2 camere cf. 2 dec., 39 mp su. Bloc stradal, etaj 1. Apropiere scoala, Ratb, complex comercial, parc. Liber. Toate actele. Pret 37.500 euro. Acceptam credit, **37.500 €;** ☎0723.389.967/ 0727.395.455

265. **Berceni,** Luica stradal, Penny Market, 61 mp, dec., et. 1/4, 61 mp, 2018, 2 camere dec. pe Luica langa Penny. Compartimentare perfecta. Direct dezvoltator, fara comision, finisaje la alegere, parcare subterana si supraterana. **66.671 €;** ☎0736.380.186/ 0725.597.221

266. **Berceni,** Luica, Piata Resita, Giurgului, dec., et. 3/4, 47 mp, 2019, apartament 2 camere ieftin spatios, Luica, Berceni.Apartamentul propus spre vanzare beneficiaza de o zona linistita cu acces rapid catre RATB. Finisaje incluse. Direct dezvoltator, comision 0, **45.000 €;** ☎0730.888.271 cosmin.vasilache@zonadesud.ro

267. **Berceni,** Metalurgiei dec., et. 2/10, 55 mp, 2017, particular, vand apartament intr-un ansamblu rezidential, langa statia de metrou la doar 5 min. Constructia este din cadre din beton, caramida porother exterior si interior. Fatada ventilata, **51.500 €;** ☎0721.805.158/ 0722.297.332 gabriela@metropolitanresidence.ro

268. **Berceni,** Metalurgiei, dec., et. 1/5, 52 mp, 2018, 2 camere, dec., 52 mp utili, stradal, bloc nou din caramida, contorizare separata, centrala proprie, finisat la cheie, langa statia RATB, 1 km fata de metrou. Discount pentru plata cash! Merita vazut, **54.000 €;** ☎0734.092.488/ 0734.950.229 dragos.cainaru@gmail.com

269. **Berceni,** Metalurgiei, dec., et. 1/3, 2018, apartament cu 3 camere, 2 bai, etaj intermediar, lift, constructie noua, gresie, faianta, parchet, usi de interior, la alegere, centrala termica, apometre, energie electrica, contorizare individuala. **61.000 €;** ☎0733.374.103 georgeta@sudrezidential.ro

270. **Berceni,** Metalurgiei, dec., et. parter/8, 2019, apartament tip studio disponibil in bloc nou in zona Metalurgiei, aproapre de liniile RATB, parter, finisaje deosebite la alegere, centrala termica proprie, utilitati, finisat la cheie. Direct dezvoltator **48.500 €;** ☎0733.374.103/ 0721.888.400 georgeta@sudrezidential.ro

271. **Berceni,** Metalurgiei, Dimitrie Leonida, dec., et. 2/10, 57 mp, 2018, apartament 2 camere complet dec. situat la o distanta de 8 min. mers pe jos fata de metrou. Se vinde complet finisat si racordat la toate utilitatile. Se accepta credit Prima Casa. Merita vazut, **57.000 €;** ☎0730.888.286

272. **Berceni,** Metalurgiei, Grand Arena, Brancoveanu dec., et. 1/3, 44 mp, 2019, proprietar, vand ap cu 2 camere, etaj intermediar, complet finisat (posibilitate de alegere a finiajelor), bloc nou, 44 mp utili, contorizari individuale, centrala termica proprie 24Kw. **36.800 €;** ☎0736.019.755/ 0735.527.098 gabiverives@gmail.com

273. **Berceni,** metrou dec., et. parter/5, 51 mp, 2018, Berceni, metrou, apartament 2 camere dec. 51 mp + gradina proprie 55 mp, finisaje la alegere, credit, comision 0% direct dezvoltator **56.500 €;** ☎0737.500.377 mihai.nastase@zonadesud.ro

274. **Berceni,** metrou 3-4 min, direct proprietar dec., et. 1/3, 50 mp, 2017, apartament 2 camere, dec, finisaje de lux, loc de parcare, gradinita si scoala, metrou la 3-4 minute, direct de la proprietar, fara agentii, **47.000 €;** ☎0728.406.982/ 0749.122.233

275. **Berceni,** metrou Aparatorii Patriei, 2 camere 50 mp dec., et. 1/3, 50 mp, 2018, apartament 2 camere su 50 mp, bloc nou in berceni la doar 10 minute de metrou Aparatorii Patriei, se vinde finisat la cheie cu centrala proprie disponibil la etajul 1, comision 0% direct dezvoltator **41.000 €;** ☎0787.525.652 radu@tophome.ro

276. **Berceni,** metrou Aparatorii Patriei, negociabil dec., et. 2/4, 78 mp, 2018, Berceni, metrou Aparatorii Patriei, apartament in bloc nou - Eden Home, negociabil, predare la cheie, direct dezvoltator, comision 0%, finisaje calitate superioara, p+4, cu lift, **63.700 €;** ☎0722.204.952

277. **Berceni,** Metrou Aparatorii Patriei, negociabil dec., et. 1/4, 78 mp, 2018, Berceni, metrou Aparatorii Patriei, apartament in bloc nou - Eden Home, negociabil, predare la cheie, direct dezvoltator, comision 0%, finisaje calitate superioara, p+4, cu lift; **63.700 €;** ☎0722.204.952

278. **Berceni,** Metrou Aparatorii Patriei, negociabil, dec., et. 1/4, 62 mp, 2018, Berceni, metrou Aparatorii Patriei, apartament in bloc nou Eden Home, negociabil, predare la cheie, direct dezvoltator, comision 0%, finisaje calitate superioara, p+4, cu lift, **55.100 €;** ☎0722.204.952

279. **Berceni,** metrou Berceni, dec., et. 1/6, 62 mp, 2018, vanzare 2 camere dec., loc parcare inclus.Finisaje premium incluse in pret. Toate utilitatiile (apa, gaz, curent, canalizare) contorizate individual. Comision 0. Direct dezvoltator. **55.000 €;** ☎0722.204.951 bogdan.tomegea@zonadesud.ro

280. **Berceni,** metrou Dimitrie Leonida, dec., et. 2/5, 51 mp, 2018, Apartament 2 camere dec., pozitionat pe etaj intermediar, foarte luminos, dispune de toate imbunatatiriile se preda finisat la cheie, contorizare individuala, langa statia de metrou 100 metri **48.900 €;** ☎0730.250.305 andrei.burcea@zonadesud.ro

281. **Berceni,** metrou Dimitrie Leonida, dec., et. 3/10, 51 mp, 2018, apartament doua camere studio, ansamblu nou, fializare 2018, dec., caramida, contorizat, finisaje la alegere, apropiere statie metrou. Ansamblu prezinta numeroase facilitati. Comision 0. **51.500 €;** ☎0725.985.762 roxana.panculescu@metropolitanresidence.ro

282. **Berceni,** metrou Dimitrie Leonida, 7 minute, dec., et. 1/5, 49 mp, 2018, proprietar, 7 minute metrou Dimitrie Leonida, 49,12 mp util, finisaje moderne, gresie, faianta, parchet, usi interior, centrala termica, parc copii, parcare subterana, 42.900 euro credit / 38.600 cash **38.600 €;** ☎0734.950.229/ 0734.092.488 dany.barbulescu@yahoo.com

283. **Berceni,** metrou soseaua Berceni, dec., et. 3/10, 58 mp, 2018, apartament dec., apropiere de metrou, face parte dintr-un ansamblu residential situat la numai cateva minute de statia de metrou. Constructie caramida, contorizat, izolata, zona civilizata. Comison 0%, **58.000 €;** ☎0725.985.762 roxana.panculescu@metropolitanresidence.ro

284. **Berceni,** metrou, 2 camere dec., et. 2/5, 53 mp, 2018, apartament 2 camere, dec. dispune de toate imbunatatirile se preda finisat la cheie, dispune de contorizare individuala, toate utilitatile sunt racodate la reteaua publica, langa statia de metrou **49.900 €;** ☎0730.250.305

285. **Berceni,** metrou, 2 camere dec.e, Prima Casa dec., et. 3/5, 55 mp, 2018, apartament 2 camere dec.e, luminoase, bucatarie mare, inchisa, balcon generos, in bloc nou, lift, se vinde la cheie, complet finisat cu materiale la alegere. Accept prima casa la 49.900 euro. **47.405 €;** ☎0762.900.901

286. **Berceni,** metrou, apartament dec. dec., et. 5/5, 57 mp, 2018, cu terasa, apartament 2 camere dec.e, bucatarie inchisa, terasa mare pe toata lungimea, langa metrou, se vinde la cheie, finisat cu materiale la alegere si bransat la utilitati urbane. Pret pentru cash; **44.555 €;** ☎0762.900.901

287. **Berceni,** metrou, apartament modern, balcon semidec., et. 3/5, 42 mp, 2019, apartament tip studio, langa metrou Berceni, aflat pe etaj, in bloc nou, camere mari si luminoase, balcon generos se vinde la cheie, complet finisat cu utilitati urbane. Pret pentru plata cash imediat **38.855 €;** ☎0762.900.901

288. **Berceni,** metrou, apartament modern, gradina 55 mp semidec., et. parter/5, 51 mp, 2018, apartament 2 camere spatioase, 55 mp gradina proprie imprejmuita, bloc nou, lift, zidarie din caramida, polistiren se vinde finisat, la cheie, cu bransamente la utilitatil. Accept si credit ipotecar **53.675 €;** ☎0762.900.901

289. **Berceni,** metrou, dec., balcon, dec., et. parter/5, 53 mp, 2019, 57 mp gradina, apartament 2 camere langa metrou Berceni, dec., balcon, gradina proprie, bucatarie inchisa, foarte practic, se vinde la cheie cu totul nou si in garantie. 0% comision, accept credit ipotecar, **57.900 €;** ☎0762.900.901

290. **Berceni,** metrou, dec., balcon, dec., et. parter/5, 53 mp, 2018, 57 mp gradina, apartament de vanzare cu 2 camere mari, balcon si 57 mp de gradina in proprietate, inclusi in pret. Se preda finisat cu materiale (gresie, faianta, parchet) la alegere. Accept credit ipotecar 57.900E. **55.000 €;** ☎0762.900.901

291. **Berceni,** metrou, dec., balcon, Prima Casa dec., et. 3/5, 51 mp, 2019, langa metrou Berceni si cu acces la Dimitrie Leonida, se vine la cheie, cu finisaje la alegere, apartament dec., balcon, in bloc nou cu lift si utilitati urbane. Se accepta si Prima Casa. **48.900 €;** ☎0762.900.901

292. **Berceni,** metrou, dec., Prima Casa 2018, dec., et. parter/5, 58 mp, 2018, apartament spatios cu 2 camere dec.e, langa metrou, in bloc nou. Se vinde la cheie, complet finisat cu materiale la alegere si bransamente. Accept si credit bancar, chiar Prima Casa 2018, **54.900 €;** ☎0762.900.901

293. **Berceni,** metrou, Prima Casa, 2 cam dec.e dec., et. parter/5, 49 mp, 2018, Berceni, langa metrou, in bloc nou, apartament cu 2 camere dec.e, bucatarie inchisa, terasa mare, se vinde la cheie, cu finisaje la alegere, garantie si cu finantare prin Prima Casa. **45.500 €;** ☎0762.900.901

294. **Berceni,** Monaco Towers, semidec., et. 2/5, 49 mp, 2018, direct dezvoltator vand apartament cu 2 camere, etaj 2 din 5, zona Metalurgiei. Apartamentul se preda la cheie, finisajele fiind incluse in pret si la alegerea cumparatorului. Merita vazut. **48.000 €;** ☎0720.544.781/ 0724.112.489 mihai.micica@sudrezidential.ro

295. **Berceni,** N. Vasile, 52 mp, cf. 1, stradal, liber, 5 min. metrou, toate actele, **49.000 €;** ☎0737.785.502/ 0765.011.786

296. **Berceni,** Nitu Vasile, semidec., et. 2/8, 53 mp, 1963, confort 1, semidec., etaj 2 din 8, an constructie 1963, bloc reabilitat, gresie, faianta, parchet, termopan, usa metalica, aer conditionat, mobilat, utilat. **55.500 €;** ☎0758.230.771 filip@confortcasaimobiliare.ro

297. **Berceni,** Nitu Vasile, Secuilor semidec., et. 8/8, 52 mp, 1970, ID: 4701, Nitu Vasile, 2 camere, confort 1, semidec., etaj 8 din 8, suprafata 52 mp, an constructie 1970, necesita renovari, balcon mare, pe 2 camere, se accepta credit, **43.500 €;** ☎0729.842.974

298. **Berceni,** Oltenitei, Lidl, dec., et. 2/4, 70 mp, 2013, 2 camere, confort 1, gresie, faianta, parchet, termopan, centrala proprie, **63.000 €;** ☎0761.532.117/ 0722.542.692 lacramioara_munteanu@yahoo.com

299. **Berceni,** Piata Resita, semidec., et. 1/4, 37 mp, 1975, apartament 2 camere, confort 2, semidec., situat la etajul 1/4 pe strada urziceni in imediata apropiere a pietei resita, suprafat de 37 metri patrati, fara imbunatatiri, scara civilizata, acte in lucru, **35.000 €;** ☎0746.188.866 mar_ancomar@yahoo.com

300. **Berceni,** Piata Resita, 2 camere, 2/10, dec. dec., et. 2/10, 40 mp, 1975, **38.000 €;** ☎0737.062.040 gheorghe.vasile@activimob.ro

301. **Berceni,** Piata Sudului, semidec., et. 4, 46 mp, 1964, Nitu Vasile, apartament 2 camere, confort 1 semidec., etaj 4/4, langa taxe si impozite aer conditionat, usa metalica renovat, se accepta credit, toate actele **46.500 €;** ☎0722.217.638 viofull@yahoo.com

302. **Berceni,** Piata Sudului, Garnitei, dec., et. 3/8, 52 mp, 1981, ID: 4685. Apartamentul este situat pe strada Garnitei, la 7 minute de Metrou Piata Sudului. 2 camere decomndat, fara imbunatatiri, etaj 3/8, suprafata 52 mp, an constructie 1981. Se accepta credit **59.000 €;** ☎0729.842.974

303. **Berceni,** piata, apropiere metrou, dec., et. 3/10, 55 mp, 2018, apartament decomnadat, etaj intermediar, apropiere de metrou face parte dintr-un ansamblu rsidential cu finalizare in noiembrie. Finisaje la alegere, contorizare, apropiere scoli, magazine. Comision 0. **55.000 €;** ☎0725.985.762 roxana.panculescu@metropolitanresidence.ro

304. **Berceni,** sector 4, dec., et. 4/7, 54 mp, 2019, constructia solida a imobilului si locatia excelenta, situata intr-o zona linistita, cu mult spatiu verde si cu acces direct spre artere importante ale Capitalei, Sector 4 Ira-Aparatorii Patriei. **56.500 €;** ☎0731.510.845 mihnea.postelnicu@zonadesud.ro

305. **Berceni,** sector 4, Selgros, dec., et. 1/3, 53 mp, 2018, ap.cu 2 camere disponibil intr-un imobil nou, dec., balcon, centrala proprie, finisaje de buna calitate, toate utilitatile. Ansamblu rezidential securizat cu bariere, parcare disponibila. **45.000 €;** ☎0722.664.430/ 0731.491.608 cristian@sudrezidential.ro

306. **Berceni,** Selgros Berceni, dec., et. 1/3, 51 mp, 2018, apartament 2 camere, finisat complet, centrala de apartament, baie utilata, racordat la toate utilitatile orasului, bloc nou. **43.150 €;** ☎0722.557.782/ 0728.888.168 catalin.stoian@sudrezidential.ro

307. **Berceni,** Soseaua Oltenitei, stradal, dec., et. 2/3, 42 mp, 2018, Berceni, Soseaua Oltenitei - stradal, apartament 2 camere dec., 42 mp. Se vinde complet finisat, comision 0% - direct dezvoltator. Pretabil si ca investitie, pentru inchiriere **41.000 €;** ☎0737.500.377 mihai.nastase@zonadesud.ro

308. **Berceni,** str. Covasna, dec., proprietar, 2 camere, exclus intermediari, neg., **50.000 €;** ☎0735.525.758

309. **Berceni,** Turnu Magurele, acces rapid 3 minute ratb dec., et. 2/4, 36 mp, 2019, apartament cu 2 camere, pret avantajos, pozitie excelenta, comision 0; **42.000 €;** ☎0799.929.025 aura.c@star-construct.ro

310. **Berceni,** Uioara, dec., et. 6/10, 39 mp, 1976, vand 2 camere cf 2 suprafata de 39 mp mobilat utilat complet cadastru intabulare rog seriozitate telefon pret 41500 euro **41.500 €;** ☎0724.549.202/ 0764.888.116

311. **Berceni,** Uioara, sector 4, semidec., et. 5/5, 56 mp, 2010, proprietar, vand apartament 2 camere, complet mobilat/utilat, str. Costila, sector 4, zona linistita, etaj 5/5. Constructie 2010, pe un bloc existent (mansarda), dispus pe 2 etaje. Disponibil din sept. **38.000 €;** ☎0740.291.804 ionut.manea@yahoo.com

312. **Berceni,Emil** Racovita, semidec., et. 9/9, 50 mp, 1971, Scoala nr. 194 si gradinita nr. 193, statie Dr. Al. Obregia, autobuz 312 si toleibuz 74, la 2 statii de metrou statia Piata Sudului, etaj 9, confort: 1, compartimentare: circular, numar camere: 2, **46.500 €;** ☎0723.605.553

313. **Berceni.** dec., et. 1/3, 63 mp, 2018, Acces facil la mijloace de transport, centre comerciale, scoli, gradinite. Exista posibilitatea platii cu credit, in acest sens oferim asistenta gratuita pentru intocmirea dosarului. Comision 0%, **32.500 €;** ☎0735.222.575 cosmin.topai@zonadesud.ro

314. **Berceni.** dec., et. 1/6, 61 mp, 2017, Imobilul este bransat la toate utilitatile iar apartamentul beneficiaza de contorizare separata. Comision 0%, **52.500 €;** ☎0735.222.575 cosmin.topai@zonadesud.ro

315. **Bragadiru,** Cristalului cu gradina proprie de 90mp dec., et. parter/2, 2018, oferta vanzare apartament 2 camere dec. cu gradina proprie de 90 mp situat la parterul unui bloc cu 2 nivele avand o suprafata de 61 mp cu terasa de 13 mp bucatarie inchisa, loc de parcare gratuit. **49.500 €;** ☎0771.283.084 georgiana.barbu@bragadiruresidenceexclusiv.ro

316. **Bragadiru,** Cristalului, dec., et. parter/2, 61 mp, 2018, apartament 2 camere dec., 61 mp, p/2, cu gradina propie 90 mp, loc de parcare inclus, zona deosebita, **49.500 €;** ☎0773.911.552 office@bragadiruresidenceexclusiv.ro

317. **Bragadiru,** Haliu, Independentei, Alexandria dec., et. 1/3, 58 mp, 2018, apartament 2 camere, dec., un grup sanitar, un balcon, 58 mp util, se preda la cheie, racordat la toate utilitatile, loc de parcare gratuit, Tva 5 % inclus in pret. Se accepta si credit, comison 0. **35.500 €;** ☎0766.830.989 smart.imobiliare.bragadiru1@gmail.com

318. **Bragadiru,** Haliu, mutare imediata, dec., et. 1/3, 45 mp, 2018, ofer spre vanzare apartament 2 camere dec. situat la etajul 1/3 avand o suprafata de 42 mp cu balcon, bucatarie open space. Finalizat si finisat la cheie. Loc de parcare gratuit, bloc. **33.000 €;** ☎0771.283.084 georgiana.barbu@ bragadiruresidenceexclusiv.ro

319. **Bragadiru,** Leroy Merlin, dec., et. 1/3, 42 mp, 2017, apartament 2 camere, 42,11 mp, et. 1/3, dec.,1 balcon - 4,15 mp, bucatarie open space, centrala proprie, finisaje de calitate, an constructie 2017, loc de parcare inclus **32.000 €;** ☎0730.668.987

320. **Bragadiru,** Leroy Merlin, dec., et. 1/6, 64 mp, 2018, va propun spre vanzare apartament 2 camere dec. situat la etajul 1/6 la cheie in suprafata de 64mp, cu balcon de 7mp, bucatarie inchisa, dressing loc nou, loc de parcare asigurat, **46.000 €;** ☎0771.283.084 georgiana.barbu@bragadiruresidenceexclusiv.ro

321. **Brancoveanu** semidec., et. 5/6, 50 mp, 1980, Apartament 2 camere situat la mansarda pe 2 nivele (etajele 5 si 6 / 6), str. Radului nr. 4 (zona Brancoveanu). Mansarda a fost construita in 2012 pe un bloc din 1980. Suprafata: 45.17 mp + balcon 5mp, **46.000 €;** ☎0745.272.168 stanoiugabi@yahoo.com

322. **Brancoveanu** - Str.Luica, dec., et. parter/5, 49 mp, apartament 2 camere finalizat, vedere stradala, toate utilitatile, constructie 2018, izolat termic, acces rapid mijloace de transport, pret - 47500 euro, TVA inclus, disponibil imediat, **47.500 €;** ☎0731.308.398 george@sudrezidential.ro

323. **Brancoveanu** Berceni, dec., et. demisol/5, 48 mp, 2017, apartament cu 2 camere gata de mutat, situat in ansamblu rezidential de lux, zona Brancoveanu-Turnu Magurele. Apartamentul este mobilat fara electrocasnice. Constructie si finisaje lux. Poze reale loc; **46.500 €;** ☎0737.000.035 bogdan.gheorghiu@zonadesud.ro

324. **Brancoveanu** direct dezvoltator finisaje lux dec., et. 1/4, 52 mp, 2018, bloc nou etaj 1/4 suprafata construita de 66 mp, bucatarie inchisa, finisaje lux, gresie, faianta rectificata si portelanata, Spania, Italia, parchet lemn masiv Germania usi de interior si usa metalic, **59.000 €;** ☎0762.861.186 marius.smartrezidential@gmail.com

325. **Brancoveanu** Huedin, Biserica Alba, ocazie dec., et. 5/10, Brancoveanu Huedin, etaj 5/10, dec., suprafata 42 mp, hol T, gresie faianta parchet termopan, cadastru si intabulare se accepta credit prima casa, exclusivitate **45.500 €;** ☎0771.685.900

326. **Brancoveanu** metrou, 7 statii de bus, Ucea, semidec., et. 6/10, 39 mp, 1976, 6 statii, Aparatorii Patriei, stradal bulevard, autobuz la colt, bloc vest, 1976, securizat, et. 6/10, cf. 2, sd, balcon, economic, contorizat, apa, gaz, Radet, geam bai. Acces Berceni, Sun Plaza, Grand Arena mall. Exclusiv. Liber, **39.999 €;** ☎0721.927.522

327. **Brancoveanu** parc, apartament 2 camere, dec., et. 5/8, 60 mp, 1986, Paduroiu, apartament 2 camere, confort 1 sporit, dec., foarte spatios 60 mp, balcon, etaj 5/8, bloc 1986, apartamentul a fost renovat in 2017, instalatii schimbate, apropiere parc si metrou Brancoveanu, **77.000 €;** ☎0727.570.663

328. **Brancoveanu** stradal, 2 minute RATB, dec., et. 1/4, 43 mp, 2018, apartament 2 camere imobil nou, etaj 2/4, gresie, faianta, parchet, termopan, centrala proprie, calorifere, lift, interfon, statie RATB in fata imobilului. Acc. credit. Parcare contracost **49.500 €;** ☎0725.597.221/ 0725.597.221 clienti@star-construct.ro

329. **Brancoveanu,** semidec., et. 7/8, 50 mp, 2 camere semidec.e, stradal, 7/8, 45 mp util, gresie, faianta, termopan, usa metalica, aer conditionat, loc parcare, aproape de metrou Brancoveanu; **51.000 €;** ☎0743.276.537

330. **Brancoveanu,** dec., et. 2/4, 38 mp, 2018, ansamblu nou Brancoveanu, apartament total dec., finisaje de lux, tamplarie tripan, bucatarie inchisa, balcon inchis si incalzit, lift hidraulic. **42.000 €;** ☎0724.548.052

331. **Brancoveanu,** et. 2/4, 30 mp, ap. 2 camere, cf. 3, gresie, faianta, parchet, termopan, RADET, acte in regula, **28.500 €;** ☎0730.452.410

332. **Brancoveanu,** dec., et. 2/4, 43 mp, 2018, apartament de 2 camere de vanzare in Brancoveanu, dec., 43 mp, balcon. Imobilul este construit conform tuturor normativelor in vigoare. **49.500 €;** ☎0726.448.357/ 0725.597.221

333. **Brancoveanu,** dec., et. 2/4, 58 mp, 2018, apartament dec. cu 2 camere, pret excelent, spre vanzare in sec 4 racordat la toate utilitatile orasului. Se preda complet finisat fiind dotat si cu centrala proprie de apartament. **54.900 €;** ☎0728.888.168/ 0722.557.782 sorin@sudrezidential.ro

334. **Brancoveanu,** semidec., et. 2/4, 37 mp, 1976, Lamotesti apartament 2 camere confort 2 semidec. suprafata 37 etaj 2/4 bloc constructie 1976 strada Gornesti fara imbunatatiri, zona foarte linistita, **36.500 €;** ☎0721.907.221/ 0764.716.412

335. **Brancoveanu,** semidec., et. 2/8, 37 mp, 1974, Lamotesti, 2 camere, confort 2, semidec., etaj 2/4, liber, fara imbunatatiri, **36.500 €;** ☎0773.910.634

336. **Brancoveanu,** semidec., et. 2/4, 36 mp, 1973, Lamotesti, apartament 2 camere confort 2 semidec. suprafata 37 etaj 2/4, bloc constructie 1976, strada Gornesti, fara imbunatatiri, zona foarte linistita, **36.500 €;** ☎0773.398.355

337. **Brancoveanu,** dec., et. 1/3, 51 mp, 2018, va ofer spre vanzare un apartament cu 2 camere dec., compartimentare ideala, finisaje la alegere, termopane, centrala proprie, lift silentios, acces facil la mijloacele de transport in comun, bransat, **43.150 €;** ☎0725.837.019/ 0730.855.555 julia@sudrezidential.ro

338. **Brancoveanu,** 2 camere semidec., et. parter/4, 38 mp, 1974, **38.000 €;** ☎0724.204.724 robert.petre@activimob.ro

339. **Brancoveanu,** 2 camere, direct dezvoltator, dec., et. 2/4, 48 mp, 2018, apartamentul cu 2 camere face parte dintr-un imobil cu regim redus de intaltime, respectiv P+4E, situat in zona Brancoveanu. **54.800 €;** ☎0726.448.357/ 0725.597.221 claudiu.p@star-construct.ro

340. **Brancoveanu,** 2 dec.e, dec., et. demisol/5, 57 mp, 2017, apartament cu 2 camere dec.e, complex rezidential finalizat in 2017,i mobil de locuinte p+4, apartamentul este situat la demisol., bonus, apartamentul se vinde partial mobilat si utilat, **53.500 €;** ☎0764.832.071 smartrezidential@yahoo.com

341. **Brancoveanu,** Berceni, dec., et. 1/8, 49 mp, 2017, Vacaresti, Oltenitei, Martisor, bloc nou, ap. cu 2 camere, finisate total, centrala proprie, **68.000 €;** ☎0728.065.511

342. **Brancoveanu,** comision 0% dec., et. 2/4, 50 mp, 2018, va prezentam un apartament de 2 camere, dec., situat in zona Berceni, Brancoveanu. Constructia face parte dintr-un complex de 10 blocuri si este construita pe cadre din beton armat. **55.900 €;** ☎0764.832.071 smartrezidential@yahoo.com

343. **Brancoveanu,** direct dezvoltator dec., et. 1/4, 42 mp, 2018, apartament de 2 camere, Brancoveanu, dec., 42 mp, balcon. Finisaje la alegere. Direct dezvoltator, comision 0; **48.000 €;** ☎0726.448.357/ 0725.597.221 claudiu.p@star-construct.ro

344. **Brancoveanu,** direct dezvoltator, comision 0, semidec., et. 3/4, 2018, 2 minute ratb, 5 minute scoala gradinita, supermarket, situat la etajul 3/4, compartimentare semidec.a, suprafata 36 mp, se accepta credit. **42.000 €;** ☎0771.685.900

345. **Brancoveanu,** Luica, 2 camere 61mp dec., et. 4/5, 61 mp, 2018, **57.500 €;** ☎0720.722.861 iulia.dobrescu@activimob.ro

346. **Brancoveanu,** metrou Oraselul Copiilor, dec., et. 5/8, 59 mp, 1987, 2 camere dec.e, situate la 4-5 min de metrou si parc pe strada Paduroiu, are loc de parcare ADP, **79.000 €;** ☎0747.777.767/ 021.323.00.10 office@centralimobiliare.ro

347. **Brancoveanu,** metrou si parc, locatie deosebita, dec., et. 1/5, 66 mp, 2018, 2 camere, finalizare 2018 luna august, constructie deosebita, se preda la cheie, cu gresie, faianta, parchet, termopan, instalatii noi, blocul cu lift, centrala termica, calorifere, acc. credit, **93.000 €;** ☎0723.190.414 victor.a@star-construct.ro

348. **Brancoveanu,** Nitu Vasile, dec., et. 1/3, 45 mp, 2018, apartament 2 camere, constructie 2018, dec., etaj p/3, caramida Porotherm, complet finisat, finisaje la alegere, centrala proprie, loc de parcare inclus. Direct dezvoltator, comision 0 %, **49.500 €;** ☎0766.869.759/ 0738.344.494 ccoffice00@yahoo.com

349. **Brancoveanu,** Oraselul Copiilor, dec., et. parter/5, 58 mp, 2018, apartament 2 camere dec.e, zona foarte buna, 3 min metrou Brancoveanu si Oraselul Copiilor. Constructie P+5, la standarde inalte de calitate, finisaje premium.

Imobiliare vânzări 2 CAMERE

413. **Cismigiu** semidec., et. 4/7, 44 mp, 1950, renovat, curat, et. 4/8, ac, centrala proprie. Se vinde mobilat si utilat. Acces rapid catre punctele de interes ale orasului, Cotroceni, Kogalniceanu, Universitate; **72.000 €;** ☎0757.704.332 alexandru.ion@houseadvisers.ro

414. **Cismigiu,** semidec., et. 4/8, 58 mp, 1960, Brezoianu, 50 metri de parc, 4/6, semidec., gresie, faianta, parchet, termopan, usa metalica, aer conditionat, centrala proprie, loc parcare, acte, accept credit. **85.000 €;** ☎0724.864.090

415. **Cismigiu,** dec., et. 3/10, 60 mp, 1980, Cismigiu parc, bloc monolit , construit 1980 apartament 2 camere, etaj 3/10, dec., suprafata 60 mp, 1 logie, vedere stradala, liber, **86.000 €;** ☎0722.359.898/ 0722.573.232 office@interpartes.ro

416. **Cismigiu,** Calea Victoriei, Conservator, dec., et. 6/7, 54 mp, 1974, apartament 2 camere dec., in bloc monolit, constructie 1974, fara niciun risc seismic, liber, balcon mare, de 6 mp, inchis cu termopan, vedere deschisa, **73.000 €;** ☎0720.983.860/ 0723.680.340

417. **CityLights Pipera - Voluntari dec., et. 6/8, 55 mp, 2009, proprietar (0% comision) vand apartament 2 camere in CityLights Pipera - Voluntari, constructie 2009, 52.17 mp utili, balcon 3.26 mp, loc parcare subteran. Pretul de vanzare este de 62.000 euro; 62.000 €; ☎0730.657.524 office@grupo-fdp.com**

418. **Colentina** dec., et. 1/4, 1988, sos Doamna Ghica, 1988, dec, 60 mp, balcon in termopan, et 1/4, amenajat modern, finisat lux de calitate, living 20mp, dormitor 13mp, buc 10mp, zona civilizata, parcare, scoala gradinita, acte, neg **66.500 €;** ☎0761.749.316/ 0722.824.757

419. **Colentina** colt cu Teiul Doamnei, opus Kaufland, semidec., et. 6/10, 50 mp, apartament 2 camere, bloc pe soseaua Colentina. Amplasat la etajul 6 in bloc reabilitat, apartamentul are suprafa?a construit? sc=50 mp, iar suprafa?a util? su=44,18 mp, balconul logie de 4,62 mp; **55.000 €;** ☎0744.536.198 imobucuresti@gmail.com

420. **Colentina** Fundeni Doamna Ghica dec., et. 2/2, 54 mp, 2018, Pantelimon, Obor, proprietar vand ap 2 cam conditii si finisaje lux baie cu geam bucatarie inchisa 9 mp parcare inclus in pret fara costuri mentenanta bloc nou finalizat utilitati complete accept credit ideal investitie, **50.000 €;** ☎0752.443.436 adrian.pintilie@neofortbiz.ro

421. **Colentina** intersectie cu Fundeni, Sportului, dec., et. 2/3, 58 mp, 2017, langa parcul Motodrom, spitalul Fundeni, cartier super civilizat, imobil nou P+3 Et+pod, constructie 2017,caramida poroterm, structura beton, ap. cu 2 camere, et. 2/3+pod, finisat la cheie,comision 0, **63.000 €;** ☎021.688.08.67/ 0722.614.867

422. **Colentina,** dec., et. 5/8, 2 camere, cf. 1, liber, cadastru, vedere mixta, fara imbunatatiri, civilizat, **53.000 €;** ☎0721.511.311

423. **Colentina,** semidec., et. 5/8, 50 mp, cf. 1, balcon inchis, mobilat, utilat, fara ag. imob. **56.000 €;** ☎0784.595.432

424. **Colentina,** dec., et. 1/5, 73 mp, 2018, proprietar, vand apartament de 2 camere zona Colentina; **76.000 €;** ☎0765.878.788 nica_marrian@yahoo.com

425. **Colentina,** dec., et. 2/4, 55 mp, 1985, Rau, Maior Bacila, bl. 1985, cf. 1 dec., et. 2, balcon in termopan, 55 mp, spatios, bloc si scara civilizata, aproape scoala si gradinite, zona civilizata, liber, pret bun, neg., **55.000 €;** ☎0761.749.316/ 0722.824.757

426. **Colentina,** dec., et. parter/10, 40 mp, rond Doamna Ghica, cf. 2 dec., parter cu balcon, 40mp, renovat, g, f, p, t, um, locuibil, toate utilitatile, aproape parc, langa scoala si gradinita, magazine, zona civilizata, intabulare, negociabil, **45.000 €;** ☎0761.749.316/ 0722.824.757

427. **Colentina,** 65 mp, 1988, Scoala 145, bloc 1988, cf. 1 65 mp, et. 4, balcon in termopan, complet renovat, g, f, p, t, um, scara curata, langa scoala si gradinita, spatii comerciale, aproape RATB, toate actele **60.000 €;** ☎0761.749.316/ 0722.824.757

428. **Colentina,** Doamna Ghica et. 2/3, 56 mp, 2018, apartament 2 camere Doamna Ghica, Parc Plumbuita. Se accepta credit Prima Casa!!Apartament 2 camere o suprafa?? generoas? într-un imobil nou construit în regim P+3. Pret 68500 euro+TVA **68.500 €;** ☎0724.808.488 george.t@star-construct.ro

429. **Colentina,** Doamna Ghica, Parcul Plumbuita dec., et. parter/10, 39 mp, 1976, p/10, dec., balcon, mobilat, utilat, gresie, faianta, parchet, termopan, aer conditionat, usa metalica, usi interioare schimbate, calorifere aluminiu, bloc reabilitat, liber, cadastru, intabulare, **40.800 €;** ☎0787.882.999

430. **Colentina,** Doamna Ghica, Rau, Mc Donald s semidec., et. 8/8, 54 mp, 1978, Colentina, Doamna Ghica, Rau, Mc Donald s, Scoala, 8/8,confort 1 bloc fara risc seizmic, bloc reabilitat termic, g, f, p, aer conditionat, usa metal, pozitie superba, cad, intabulare, accept credit, **51.500 €;** ☎0724.336.834

431. **Colentina,** Doamna Ghica, Rau, Mc Donald's dec., et. 1/3, 59 mp, 2010, Mr. Bacila, stradal,1/3, cf 1, dec, 59 mp,vedere pe spate, liniste, bloc ANL, bucatarie si dormitor mobilate modern, balcon spatios,boxa, g, f, p, t,um, aer condit, usi interioare noi, intab, liber, acc. credit, **64.000 €;** ☎0724.336.834

432. **Colentina,** Fundeni, semidec., et. 1/5, 60 mp, 2017, 2 camere, nou, spatios, luminos, dormitor de 16 mp, vedere libera, spatii verzi.Situat stradal, într-o zona rezidentiala, cu diverse facilitati urbane, boxa la subsol cadou, comision 0%! de vizionat, **55.500 €;** ☎0747.600.200 corina.barbieru@rfcity.ro

433. **Colentina,** Fundeni, dec., et. 3/3, 80 mp, 2017, apartament 2 camere, Fundeni, Colentina, Ratb, acte gata, comision 0, mutare imediata. **56.000 €;** ☎0743.777.700 cristina.carlan@rfcity.ro

434. **Colentina,** Fundeni, City Residence, dec., et. 6/6, 74 mp, 2013, Colentina, Fundeni, City Residence, 6/6, dec, 74mp, constructie 2013, centrala termica, gresie, faianta, parchet, termopan, usa metalica, ferestre velux, cadastru, intabulare, accept credit. **39.000 €;** ☎0724.336.834

435. **Colentina,** Fundeni. dec., et. parter/3, 54 mp, 2017, recomandare! 2 cam nou, dec., bucatarie inchisa, parcare gratuita, zona linistita + spatiu verde, finisaje la alegere, centrala termica, comision 0%, **54.000 €;** ☎0747.600.200 corina.barbieru@rfccity.ro

436. **Colentina,** langa Kaufland, dec., et. 9/10, 54 mp, 1967, se vinde apartament modern cu 2 camere, mobilat si utilat, la etajul 9/10, confort 1, dec., centrala termica, vedere stradala, ferestre cu geam termopan, usa metalica, parchet in camere **58.000 €;** ☎0742.762.636 office@bazarulimobiliar.ro

437. **Colentina,** Mc Donald's, Rau Bacila, vav Scoala 39, dec., et. 8/10, 50 mp, 1979, stradal, Avion, Fundeni, aproape Parc Motodrom, Parc Lac Plumbuita, cf. 1, bloc reabilitat, baie cu fereastra, orientare S-E, vedere deschica, imb, gresie, faianta, parchet, termopan, um, cadastru, intabulare, **56.000 €;** ☎021.380.28.14/ 0737.435.628

438. **Colentina, parc Motodrom, et. 10/10, 52 mp, 1979, gresie, faianta, parchet, termopane, aer conditionat, centrala termica, usa metalica, bloc reabilitat, C+I instalatii noi electrica + sanitara 60.000 €; ☎0742.035.159**

439. **Colentina,** Teiul Doamnei, semidec., et. 5/8, 55 mp, 1985, apartament confort 1 spatios cu bucatarie mare, usi noi, parchet, termopan g, f, instalatii schimbate bloc reabilitat termic, intrare stradala, vedere in spate, se accepta credit ipotecar Prima Casa **67.000 €;** ☎0723.261.575 tudorsimobiliare@yahoo.com

440. **Colentina,** Teiul Doamnei, apartament 2 camere dec., et. 2/10, 38 mp, **44.500 €;** ☎0730.928.310 trimbitasu@gmail.com

441. **Complex** La Strada, Mega Image, 2 cam. dec., dec., et. 1/3, 2019, 2 cam. dec., Complex La Strada, Mega Image. Imobilul se vinde finisat complet, contorizat individual si bransat la toate utilitatile orasului. Aprilie-Mai 2019. 43.000(90%) / 45.500(50%) **43.000 €;** ☎0738.294.929/ 031.404.01.11 magazinul.imobiliar@gmail.com

442. **Complex** Rezidential AmbasadOr Home dec., et. 2/4, 60 mp, 2017, zona de nord ap 2 cam, dec., spatios, terasa, centrala proprie, finisaje lux, incalzire pardoseala, videointerfon, lift, spatii verzi, parcari, paza, locatie lux, ultimele apartamente. Te asteptam la vizionari **56.400 €;** ☎0799.102.501 ioana@ambasador-home.ro

443. **Complex** rezidential AmbasadOr Home dec., et. parter/4, 50 mp, 2018, zona de nord, ap. 2 cam., dec., spatios, buc inchisa, 2 balcoane, centrala proprie, finisaje lux, incalzire pardoseala, videointerfon, lift, spatii verzi, parcari, paza, locatie lux. www.ambasador-home.ro **48.600 €;** ☎0738.759.300 cristi@ambasador-home.ro

444. **Complex** rezidential AmbasadOr Home dec., et. parter/4, 43 mp, 2017, zona de nord, ap. 2 cam., dec., spatios, buc inchisa, terasa, centrala proprie, finisaje lux, incalzire pardoseala, videointerfon, lift, spatii verzi, parcari, paza, locatie lux. www.ambasador-home.ro **48.600 €;** ☎0799.102.501 ioana@ambasador-home.ro

445. **Complex** Rezidential AmbasadOr Home Otopeni dec., et. parter/4, 63 mp, 2018, parter inalt, dec, buc inchisa, centrala proprie, finisaje lux, incalzire pardoseala, videointerfon, lift, spatii verzi, parcari, paza, locatie lux la preturi accesibile. Va asteptam la vizionari. **60.200 €;** ☎0738.759.300 cristi@ambasador-home.ro

446. **Complex** Rezidential AmbasadOr Home, Otopeni dec., et. 3/4, 80 mp, 2017, ap 2 cam, dec., spatios, buc inchisa, 2 balcoane, centrala proprie, finisaje lux, incalzire pardoseala, videointerfon, lift, spatii verzi, parcari, paza, locatie lux. www.ambasador-home.ro **69.000 €;** ☎0725.500.800 marian@ambasador-home.ro

447. **Confort** City, apartament 2 camere, mobilat si utilat semidec., et. 9/11, 65 mp, **55.000 €;** ☎0723.325.257 contact@mihaelaanton.ro

448. **Corbeanca,** 50 mp, 2012, 2 camere mobilat, utilat loc de parcare linga Penny Corbeanca pret 46.000 euro, **46.000 €;** ☎0756.711.725 patrascuromulus@yahoo.com

449. **Corbeanca,** semidec., et. 2/3, 50 mp, apartament 2 cam utilat/mobilat langa Penny Corbeanca. **40.000 €;** ☎0756.711.725 patrascuromulus@yahoo.com

450. **Corbeanca,** semidec., et. 2, 50 mp, apartament 2 camere langa Penny Corbeanca, pret mobilat si utilat **40.000 €;** ☎0756.711.725 patrascuromulus@yahoo.com

451. **Costin** Georgian, dec., et. 7, 63 mp, 1989, 2 camere spatioase, doua balcoane, gaze separat, zona linistita, loc de parcare, toate mijloacele de transport in comun, bloc reabilitat recent **82.000 €;** ☎0766.345.951 constantin_began@yahoo.com

452. **Cotroceni,** Petrom, str. Eugen Iosif, semidec., et. demisol/1, 45 mp, 2 camere, confort 2, situate la demisol intr-o vila cu arhitectura deosebita, libere, finisate, la cheie, boxa, intrare separata, intabulare, centrala proprie, termopane, geam baie, intabulare, 45 mp, **49.000 €;** ☎0722.568.283

453. **Crangasi** semidec., et. 3/8, 54 mp, 1970, ap. 2 camere, conf. 1, fara imbunatatiri, fara grad seismic, balcon mare, bloc curat, ocazie, **41.500 €;** ☎0764.182.655

454. **Crangasi** locuinta tip loft design interior superb, dec., et. parter/10, 57 mp, 2017, apartament tip loft, zona Crangasi, suprafata 57 mp, bucatarie mobilata, finisat si racordat la toate utilitatile, statie metrou 5 minute, centre comerciale. Pret pentru plata cash, 72.450 E credit **69.000 €;** ☎0764.665.766/ 0799.929.024 simona.b@star-construct.ro

455. **Crangasi,** dec., et. 2/4, 51 mp, 1983, apartament 2 camere dec., confort 1, etaj 2/4, an constructie 1983. Apartamentul este renovat total. Imobilul se afla in Crangasi, la 4 minute de statia de metrou Crangasi, **67.900 €;** ☎0731.255.346 flori.dumitrascu25@gmail.com

456. **Crangasi,** dec., et. 2/4, 60 mp, 2017, apartament 2 camere, et parter inalt si et 2, dec., balcon, lift, centrala termica, faianta, gresie, parchet, termopan, usa metalica, loc de parcare, **73.000 €;** ☎0720.133.267 athos.imob@yahoo.com

457. **Crangasi,** semidec., et. 4/8, 55 mp, 1983, vis a vis parc, 2 cam., anul 1983, se vinde mobilat si utilat, 2 minute metrou, stradal, vedere spate, termopane, balcon inchis, usa metalica, loc parcare platit, repartitoare, mobilat si utilat **65.000 €;** ☎0787.763.997

458. **Crangasi,** semidec., et. 1/7, 55 mp, zona linistita, apartament spatios, complet renovat, finisaje de calitate, instalatia electrica schimbata, instalatii sanitare noi, disponibil imediat. **63.000 €;** ☎0758.098.917/ 0758.098.905 georgian.draghia@galaxyimob.ro

459. **Crangasi,** 1min. metrou semidec., et. 4/4, 42 mp, 1973, Crangasi, metrou, 2 camere, semidec., et. 4/4, bloc reabiltat, centrala proprie, calorifere, mobilat, utilat, usa metalica, gresie, faianta, electrica noua, parchet masiv, ferestre Tripan, rulouri aluminiu, ac, **50.000 €;** ☎0724.994.947

460. **Crangasi,** metrou, modern, design interior de lux semidec., et. 1/10, 58 mp, 2018, comision 0, vanzare rapida, mutare imediata. Finisaje moderne: gresie, faianta, parchet, centrala termica proprie, usa metalica blindata. Vecinatati: Parc Crangasi si 9 mai, piata, metrou, Ratb. **69.000 €;** ☎0736.380.183

461. **Crangasi,** Parcul 9 mai, bucatarie mobilata semidec., et. parter/10, 58 mp, 1990, Apartament modern stil loft, mutare imediata, bucatarie mobilata, finisaje premium, 7 minute metrou Crangasi. Direct dezvoltator. Comision 0%, 69.000 euro pentru plata cash, 72.450 credit, **69.000 €;** ☎0736.380.186/ 0725.597.221

462. **Crangasi,** str. Ceahlau, semidec., et. 1/8, 55 mp, confort 1, semidec., se vinde mobilat si utilat, bloc civilizat, 5 min metrou, langa Mega Image, usor negociabil. **61.000 €;** ☎0723.707.553 razvanzamfir1@yahoo.com

463. **Crangasi,stradal** vedere spate,Ceahlau,negociabil semidec., et. 6/10, 53 mp, 1983, Crangasi, Ceahlau, et 6/10, cf 1, 48 mp, utili, semidecomnadat, vedere spate, locuibil, imbunatatiri, gresie, faianta, mocheta, termopan, usa metal, baie complet refacuta, liber. Apropriere ratb, metrou 5 min, piata, centru. **61.999 €;** ☎0737.481.773 euro.c.imobiliare@gmail.com

464. **D-na** Ghica, Parc Plumbuita, prima casa, dec., et. 1/3, 56 mp, 2018, dezvoltator. Localizarea ideala a proiectului permite proprietarilor acces la punctele de maxim interes din zona cum ar fi: Parcul Plumbuita, piata, centre comerciale, unitati de invatamant si unitati sanitare, **68.000 €;** ☎0799.929.025/ 0725.597.221 aura.c@star-construct.ro

465. **Dacia,** imobil 2018, ultimul ap, predare 10 zile dec., et. 1/3, 65 mp, 2018, ds+p+3et, cu doar 10 apartamente, finisat lux, centrala proprie Bosch, radiatoare Ferroli, bucatarie inchisa, balcon, posibilitate parcare. Apropiere de metrou P-ta Romana, Polona, parc Gradina Icoanei, **104.900 €;** ☎0784.222.001/ 0785.232.323 robert@euroinvest.ro

466. **Dacia,** Polona, Eminescu 65 mp, 2018, Apartamente de doua camera in bloc nou, de lux, cu suprafete utile intre 65 mp si 67 mp. Pret: de la euro 181.500 + TVA. Alte facilitati: locuri de parcare subterane la pretul de euro 20.000+TVA. ☎0740.063.910 office@celeritasresidence.ro

467. **Dacia,** Polona, Eminescu 65 mp, 2018, apartamente de doua camera in bloc nou, de lux, cu suprafete utile intre 65mp si 67mp.Pret: de la Euro 181.500 + TVA. Alte facilitati: Locuri de parcare subterane la pretul de Euro 20.000+TVA ☎0740.063.910 office@celeritasresidence.ro

468. **Dacia,** Polona, Eminescu 65 mp, 2018, apartamente de doua camera in bloc nou, de lux, cu suprafete utile intre 65mp si 67mp. Pret: de la Euro 181.500 + TVA. Alte facilitati: Locuri de parcare subterane la pretul de Euro 20.000+TVA ☎0740.063.910 office@celeritasresidence.ro

469. **Dacia,** Polona, Eminescu 67 mp, 2018, apartamente de doua camera in bloc nou, de lux, cu suprafete utile intre 65mp si 67mp. Pret: de la Euro 181.500 + TVA. Alte facilitati: Locuri de parcare subterane la pretul de Euro 20.000+TVA ☎0740.063.910 office@celeritasresidence.ro

470. **Dacia,** Polona, Eminescu 65 mp, 2018, apartamente de doua camera in bloc nou, de lux, cu suprafete utile intre 65mp si 67mp. Pret: de la Euro 181.500 + TVA. Alte facilitati: Locuri de parcare subterane la pretul de Euro 20.000+TVA ☎0740.063.910 office@celeritasresidence.ro

471. **Dacia,** Polona, Eminescu 67 mp, 2018, apartamente de doua camera in bloc nou, de lux, cu suprafete utile intre 65mp si 67mp. Pret: de la Euro 181.500 + TVA. Alte facilitati: Locuri de parcare subterane la pretul de Euro 20.000+TVA ☎0740.063.910 office@celeritasresidence.ro

472. **Dacia,** Polona, Eminescu semidec., 65 mp, 2018, apartamente de doua camera in bloc nou, de lux, cu suprafete utile intre 65mp si 67mp. Pret: de la Euro 181.500 + TVA. Alte facilitati: Locuri de parcare subterane la pretul de Euro 20.000+TVA; ☎0740.063.910 office@celeritasresidence.ro

473. **Dacia,** Polona, Eminescu 67 mp, 2018, apartamente de doua camera in bloc nou, de lux, cu suprafete utile intre 65mp si 67mp.Pret: de la Euro 181.500 + TVA. Alte facilitati: Locuri de parcare subterane la pretul de Euro 20.000+TVA ☎0740.063.910 office@celeritasresidence.ro

474. **Dacia,** Polona, Eminescu 65 mp, 2018, apartamente de doua camere in bloc nou, de lux, cu suprafete utile intre 65 mp si 67 mp. Pret: de la euro 181.500 + TVA. Alte facilitati: Locuri de parcare subterane la pretul de euro 20.000+TVA. ☎0740.063.910 office@celeritasresidence.ro

475. **Dacia,** Polona, Eminescu 65 mp, 2018, apartamente de doua camere in bloc nou, de lux, cu suprafete utile intre 65 mp si 67 mp. Pret: de la euro 181.500 + TVA. Alte facilitati: locuri de parcare subterane la pretul de euro 20.000+TVA. ☎0740.063.910 office@celeritasresidence.ro

476. **Dacia,** Polona, Eminescu 67 mp, 2017, apartamente de doua camere in bloc nou, de lux, cu suprafete utile intre 65mp si 67mp.Pret: de la Euro 181.500 + TVA Alte facilitati: Locuri de parcare subterane la pretul de Euro 20.000+TVA ☎0740.063.910 office@celeritasresidence.ro

477. **Dacia,** Polona, Eminescu 65 mp, 2018, apartamente de doua camere in bloc nou, de lux, cu suprafete utile intre 65mp si 67mp. Pret: de la Euro 181.500 + TVA Alte facilitati: Locuri de parcare subterane la pretul de Euro 20.000+TVA ☎0740.063.910 office@celeritasresidence.ro

478. **Dacia,** Polona, Eminescu, 65 mp, 2018, apartamente de doua camere in bloc nou, de lux, cu suprafete utile intre 65 mp si 67 mp. Pret: de la Euro 181.500 + TVA. Alte facilitati: locuri de parcare subterane la pretul de 20.000+TVA. ☎0740.063.910 office@celeritasresidence.ro

479. **Dacia,** Polona, Eminescu, 65 mp, 2018, apartamente de doua camera in bloc nou, de lux, cu suprafete utile intre 65 mp si 67 mp. Pret: de la euro 181.500 + tva. Alte facilitati: locuri de parcare subterane la pretul de euro 20.000+tva. ☎0740.063.910 office@celeritasresidence.ro

480. **Dacia,** Polona, Eminescu, 67 mp, 2018, apartamente de doua camera in bloc nou, de lux, cu suprafete utile intre 65 mp si 67 mp. Pret: de la euro 181.500 + TVA. Alte facilitati: Locuri de parcare subterane la pretul de euro 20.000+TVA. ☎0740.063.910 office@celeritasresidence.ro

481. **Dacia,** Polona, Eminescu, 65 mp, 2018, Apartamente de doua camera in bloc nou, de lux, cu suprafete utile intre 65 mp si 67 mp. Pret: de la euro 181.500 + tva. Alte facilitati: locuri de parcare subterane la pretul de euro 20.000+tva. ☎0740.063.910 office@celeritasresidence.ro

482. **Dacia,** Polona, Eminescu, 67 mp, 2018, Apartamente de doua camera in bloc nou, de lux, cu suprafete utile intre 65 mp si 67 mp. Pret: de la euro 181.500 + TVA. Alte facilitati: locuri de parcare subterane la pretul de euro 20.000+TVA. ☎0740.063.910 office@celeritasresidence.ro

483. **Dacia,** Polona, Eminescu, 65 mp, 2018, apartamente de doua camera in bloc nou, de lux, cu suprafete utile intre 65 mp si 67 mp. Pret: de la euro 181.500 + TVA. Alte facilitati: locuri de parcare subterane la pretul de euro 20.000+TVA. ☎0740.063.910 office@celeritasresidence.ro

484. **Dacia,** Polona, Eminescu, 67 mp, 2018, Apartamente de doua camera in bloc nou, de lux, cu suprafete utile intre 65 mp si 67 mp. Pret: de la euro 181.500 + TVA. Alte facilitati: locuri de parcare subterane la pretul de euro 20.000+TVA. ☎0740.063.910 office@celeritasresidence.ro

485. **Dacia,** Polona, Eminescu, 67 mp, 2018, apartamente de doua camera in bloc nou, de lux, cu suprafete utile intre 65 mp si 67 mp. Pret: de la euro 181.500 + TVA. Alte facilitati: locuri de parcare subterane la pretul de euro 20.000+TVA. ☎0740.063.910 office@celeritasresidence.ro

486. **Dacia,** Polona, Eminescu, 65 mp, 2018, apartamente de doua camera in bloc nou, de lux, cu suprafete utile intre 65 mp si 67 mp. Pret: de la euro 181.500 + TVA. Site facilitati: locuri de parcare subterane la pretul de euro 20.000+TVA ☎0740.063.910 office@celeritasresidence.ro

487. **Dacia,** Polona, Eminescu, 67 mp, 2018, apartamente de doua camere in bloc nou, de lux, cu suprafete utile intre 65 mp si 67 mp. Pret: de la euro 181.500 + TVA. Alte facilitati: Locuri de parcare subterane la pretul de euro 20.000+TVA. ☎0740.063.910 office@celeritasresidence.ro

488. **Dacia,** Polona, Eminescu, 67 mp, 2018, apartamente de doua camere in bloc nou, de lux, cu suprafete utile intre 65 mp si 67 mp. Pret: de la euro 181.500 + TVA. Alte facilitati: locuri de parcare subterane la pretul de euro 20.000+TVA. ☎0740.063.910 office@celeritasresidence.ro

489. **Dacia,** Polona, Eminescu, 67 mp, 2018, apartamente de doua camere in bloc nou, de lux, cu suprafete utile intre 65 mp si 67 mp. Pret: de la euro 181.500 + TVA. Alte facilitati: locuri de parcare subterane la pretul de euro 20.000+TVA. ☎0740.063.910 office@celeritasresidence.ro

490. **Damaroaia,** 2 camere + loc parcare, 4 min metrou semidec., et. 3/3, 50 mp, 2014, blvd Luptatorilor, centrala termica, bloc izolat termic, caramida porotherm, tamplarie PVC, finisat complet, renovat 2018, loc de parcare, **60.000 €;** ☎0727.831.455 ioachim.catalin@gmail.com

491. **Dambovita,** Corbii Mari, semidec., et. parter/2, 45 mp, 1975, apartament format din doua camere, baie si bucatarie, renovat recent (gata de mutat), luminos cu iesire din living spre o curte proprie, locuri de parcare la discretie. Acces facil catre Bucuresti. **14.999 €;** ☎0725.390.507 stefan.apartamente.noi@gmail.com

492. **Decebal** stradal, dec., et. 5/8, 68 mp, 1995, vanzare apartament 2 camere Decebal 11apartament cu 2 camere situat in Bucuresti, Bd. Decebal et 5 din 8. Orientarea apartamentului este spre spatele blocului, fiind astfel evitat zgomotul, **123.000 €;** ☎0733.107.773

493. **Decebal,** dec., et. 1/4, 62 mp, 1990, Decebal, apartament 2 camere, etaj 1/4, dec., bloc reabilitat, suprafata 62 mp, mobilat si utilat modern, liber, cadastru, intabulare. **105.000 €;** ☎0722.359.898/ 0722.573.232 office@interpartes.ro

494. **Decebal,** dec., et. 1/4, 60 mp, 1986, propietar, vand apartament 2 camere Decebal. **105 €;** ☎0767.000.899 Diana.balasoiu@gmail.com

495. **Decebal,** semidec., et. parter/4, 57 mp, 1987, Zvon Cafe, recent renovat, finisaje de inalta calitate, mobilat/ utilat complet, izolatie pe sub pardoseala, geam despartitor din sticla securizata, ideal atat ca investitie cat si pentru locuit, **93.900 €;** ☎0799.936.443 cosmin.andrei@iness-intermed.ro

496. **Decebal,** Calea Calarasilor, Matei Basarab, dec., et. 6/8, 40 mp, 1993, 2 camere dec., recent renovat, vedere spate, orientat spre Sud, etajul 6/8, la 5 min metrou Piata Muncii si Piata Alba Iulia, mobilat utilat nou , pret usor negociabil, **83.000 €;** ☎0746.097.005 emilian@bostenaru.ro

497. **Decebal,** Dristorului, dec., et. 3/8, 60 mp, 1986, apartament confort 1, dec. situat la etajul 3/8, blocul este construit in 1986, are o suprafata de 60 mp. aer conditionat, gresie, faianta, parchet, termopan, parcare, intabulare, **85.000 €;** ☎021.231.23.18/ 0731.144.152

498. **Decebal,** Piata Alba Iulia, 2 camere, dec., et. 1/4, 57 mp, 2018, va propunem spre vanzare un apartament cu 2 camere avand o suprafata totala utila de 57mp., disponibil pe etajul 1 in cel mai nou proiect imobiliar din zona Piata Alba Iulia, Decebal. **97.000 €;** ☎0726.448.357/ 0725.597.221 claudiu.p@star-construct.ro

499. **Dimitrie** Cantemir, Unirii, Tineretului, dec., et. 3/7, 56 mp, 1978, zona linistita, apartament spatios, complet renovat, finisaje de calitate, instalatia electrica schimbata, instalatii sanitare noi, disponibil imediat, **370 €;** ☎0755.335.562

500. **Dimitrie** Leonida dec., et. 4/5, 50 mp, 2018, 2 camere, imobilul se vinde finisat complet, contorizat individual si bransat la toate utilitatile orasului. **40.500 €;** ☎0738.294.929/ 031.404.01.11 magazinul.imobiliar@gmail.com

501. **Dimitrie** Leonida dec., et. 2/5, 57 mp, 2019, apartament 2 camere, imobilul se vinde finisat complet, contorizat individual si bransat la toate utilitatile orasului. **44.270 €;** ☎0738.294.929/ 031.404.01.11 magazinul.imobiliar@gmail.com

502. **Dimitrie** Leonida cu 30mp curte proprie+ parcare dec., et. parter/2, 82 mp, 2018, apartament total dec. 52 mp utili, bucatarie inchisa, curte proprie 30 mp, loc de parcare inclus in pret. Se preda finisat si bransat la toate utilitatile. Termen de predare: septembrie 2018 **55.900 €;** ☎0724.548.052

503. **Dimitrie** Leonida, dec., et. 1/10, 57 mp, 2018, apartament 2 camere dec. complet - constructie 2018 - la 5 minute de statia de metrou Dimitrie Leonida; **57.000 €;** ☎0727.886.839 bogdan.popescu@metropolitanresidence.ro

504. **Dimitrie** Leonida, dec., et. 1/10, 54 mp, 2018, apartament 2 camere dec.-constructie noua la 600 m de metrou Dimitrie Leonida; **55.000 €;** ☎0727.886.839 bogdan.popescu@metropolitanresidence.ro

505. **Dimitrie** Leonida, dec., et. 3/10, 59 mp, 2018, apartament 2 camere, constructie 2018, dec., 9 minute pana la metrou Dimitrie Leonida. **59.000 €;** ☎0727.886.839 bogdan.popescu@metropolitanresidence.ro

506. **Dimitrie** Leonida, dec., et. 1/10, 51 mp, 2018, apartament tip studio 2 camere - foarte spatios - nou construit - 600m metrou Dimitrie Leonida; **51.500 €;** ☎0727.886.839 bogdan.popescu@metropolitanresidence.ro

507. **Dimitrie** Leonida, apartament cu gradina, metrou dec., et. parter/3, 61 mp, 2018, apartament in bloc nou cu gradina, dec., bransat la toate utilitatile, contorizat individual. Se preda la cheie. Compartimentari din caramida, bucatarie inchisa, 7 minute de metrou D. Leonida. **47.000 €;** ☎0736.380.182/ 0725.597.221

508. **Dimitrie** Leonida, apartament cu gradina, metrou dec., et. parter/3, 61 mp, 2018, vand apartament cu gradina proprie in bloc nou, amplasat la doar 7 minute de statia de metrou Dimitrie Leonida. Se preda la cheie, bransat la toate utilitatile si contorizat individual. 0 comision. **47.000 €;** ☎0736.380.182/ 0725.597.221

509. **Dimitrie** Leonida, Berceni semidec., et. 2/5, 2018, apartament modern, bucatarie inchisa, etaj 2, balcon mare. Acces facil metrou si ratb. Finisat complet nou, centrala proprie, utilitati bransate individual. Parcare subterana. **46.500 €;** ☎0731.491.608/ 0724.888.478 adriana@sudrezidential.ro

510. **Dimitrie** Leonida, Berceni, dec., et. parter/5, 62 mp, 2018, ap. 2 camere - 62 mp. Direct dezvoltator - Comision 0%. Consiliere imobiliara si financiara - Comision 0%. Asistenta intocmire dosar bancar.Cristina Iacob Consilier ImobiliarTel: 0737859582 **49.100 €;** ☎0737.859.582 cristina.iacob89@gmail.com

511. **Dimtrie** Leonida, Mall LaStrada dec., et. 3/5, 59 mp, 2018, Apartament de 2 cam. aflat intr-un bloc nou in zona la D. Leonida, Mall La strada. Are o suprafata totala de 59.43 mp. Acceptam orice tip de credit bancar cat si cash. **49.200 €;** ☎0727.261.214/ 0726.757.659

512. **Doamna** Ghica parc semidec., et. 8/10, 55 mp, 1978, apartament confort 1, semidec. situat la etajul 8/10, are o suprafata de 55 mp. bloc 1978, amenajat , gresie, faianta, parchet, termopan, cadastru si intabulare, **56.900 €;** ☎021.231.23.18/ 0731.144.151

513. **Doamna** Ghica, semidec., et. 4/4, 40 mp, 2017, apartament la cheie, disponibil imediat, contorizare individuala, cu balcon de 6 mp, cu vedere la Raul Colentina,la cca.4 min de mijloacele de transport in comun, intr-o zona rezidentiala linistita. **48.000 €;** ☎0730.166.666 cremenita5@gmail.com

514. **Doamna** Ghica, dec., et. 4/4, 40 mp, 2017, apartament nou, frumos compartimentat si finisat la cheie, disponibil imediat, situat intr-un imobil dotat cu curte amenajata cu parcari, se accepta plata prin credit bancar. **52.000 €;** ☎0730.166.666 cremenita5@gmail.com

515. **Doamna Ghica, dec., et. parter/10, 39 mp, 1976, vand ap. 2 cam, cf. 2, dec., P/10, cu balcon, bloc reabilitat, termopan, usa metalica, instalatii S+E noi, usi interioare, calorifere noi, g, f, p, mobilat si utilat. Plata numai cash. 40.800 €; ☎0744.149.266**

516. **Doamna** Ghica, Colentina, dec., et. parter/8, 60 mp, 1990, Doamna Ghica, Str. Panoota, apartament 2 camere, dec., situat la Parterul unui bloc construit in anul 1990. Apartamentul dispune de finisaje de cea mai buna calitate, centrala, aer conditionat. **67.000 €;** ☎0731.602.907/ 0755.680.215 ionut.imobiliare2011@gmail.com

517. **Doamna** Ghica, Colentina, comision 0, dec., et. 1/3, 2018, direct dezvoltator, Colentina, Dna Ghica, bloc nou, apartament dec., finisat la cheie, bransat la toate utilitatile, contorizat individual, centrala termica proprie. Fara comision. **72.000 €;** ☎0736.380.182/ 0725.597.221

518. **Doamna** Ghica, Sinaia, dec., et. 4/10, cf. 2, fara imbunatatiri, bloc reabilitat, ocazie, **43.000 €;** ☎0732.698.434

519. **Dobroesti** Fundeni, apartament 2 camere semidec., et. parter/5, 64 mp, **55.000 €;** ☎0730.928.310 trimbitasu@gmail.com

520. **Domenii,** dec., et. parter/1, 40 mp, 1935, doua camere cochet si simpatic, se preteaza unei persoane care doreste altceva decat o locuinta la bloc, 15 mp curte exclusiva pentru a castiga spatiu, bucataria a fost amenajata in pivnita, ca o crama. **63.000 €;** ☎0725.672.555 voiculescu.madalina@gmail.com

521. **Dorobanti** - Capitale, Braziliei, semidec., et. 2/3, 50 mp, 1965, fara amenajari, curte cu parcare proprie, boxa 6,2 mp la subsol, **78.000 €;** ☎0734.087.678

522. **Dorobanti** Capitale semidec., et. 2/3, 52 mp, 1970, apartament confort 1, situat la etajul 2/3 , bloc constructie 1970, suprafata de 52 mp. 2 grupuri sanitare, fara amenajari, balcon, bloc civilizat, parcare, liber, **83.000 €;** ☎021.231.23.18/ 0731.144.152

523. **Dorobanti** stradal, apartament 2 camere dec., et. 7/8, 71 mp, 1978, apartament de vanzare in bloc stradal pe Calea Dorobantilor, constructie 1978, reabilitat termic, etaj 7/8, circular, suprafata utila 52 mp+ terasa de 20 mp, fara imbuntatiri, liber, toate actele; **99.500 €;** ☎0734.050.550/ 0737.539.859

524. **Dorobanti,** ASE, apartament boem semidec., et. 2/3, 57 mp, 1957, **129.000 €;** ☎0799.029.263 raluca.timofti@catoma.ro

525. **Dorobanti,** Floreasca, dec., et. parter/10, 50 mp, 1978, proprietar, vand apartament 2 camere, dec., parter din 10, sc 55 mp, Dorobanti, Floreasca, complet mobilat si utilat lux, nou renovat, zona Dorobanti, Floreasca complet mobilat si utilat lux. **77.700 €;** ☎0732.771.

Imobiliare vânzări 2 CAMERE

592. **Drumul** Taberei, dec., et. 3/11, 54 mp, 2019, apartament 2 camere de tip B in complex Plaza Residence faza 2. Unitatile se predau semifinisate, termen de finalizare octombrie 2019. **64.500 €;** ☎0738.713.282/ 0738.713.283 office@plazaresidence.ro

593. **Drumul** Taberei, dec., et. 1/11, 54 mp, 2019, apartament 2 camere tip C in complex Faza 2.Unitatile se predau semfinisate, termenul de finalizare este in octombrie 2019 **65.000 €;** ☎0738.713.282/ 0738.713.283 office@plazaresidence.ro

594. **Drumul** Taberei, dec., et. 5/11, 55 mp, 2019, apartament 2 camere tip C in complex Plaza Residence Faza 2. Unitatile se predau semifinisate, termen de finalizare octombrie 2019. **65.000 €;** ☎0738.713.282/ 0738.713.283 office@plazaresidence.ro

595. **Drumul** Taberei, dec., et. 6/11, 2019, apartament 2 camere tip D in complex Plaza Residence faza 2. Termen de finalizare octombrie 2019, unitatile se predau semifinisate. **65.000 €;** ☎0738.713.282/ 0738.713.283 office@plazaresidence.ro

596. **Drumul** Taberei, dec., et. parter/11, 55 mp, 2019, apartament 2 camere tip F in complex Plaza Residence faza 2. Unitatile se predau semifinisate. **66.000 €;** ☎0738.713.282/ 0738.713.283 office@plazaresidence.ro

597. **Drumul** Taberei, dec., et. parter/10, 38 mp, 1973, Argesului - Raul Doamnei, parter, cf 2/dec., cu toate imbunatatirile. Apartamentul se vinde utilat si mobilat asa cum se vede in foto. In apropiere sunt numeroase magazine, st.RATB, scoli, gradinita, **41.000 €;** ☎0760.654.544

598. **Drumul** Taberei, dec., et. 6/10, 53 mp, 1980, Billa, vand ap. pe str. Bozieni, dec., suprafata 53 mp, etaj 6/10, construit in anul 1980, parchet, gresie, faianta, termopan, usa metalica, aer conditionat, aproape de Parcul Moghioros, mijloace **56.500 €;** ☎0747.140.370

599. **Drumul** Taberei, dec., et. 1/10, 52 mp, 1970, Brasov, circular, etaj 1 din 10, cf I, nemobilat, fara imbunatatiri, centrala termica, apropiere mijloace de transport, acte, pret neg **49.000 €;** ☎0723.118.758/ 0723.118.760 stentorintermed@yahoo.com

600. **Drumul** Taberei, dec., et. 6/10, 52 mp, 1974, Brasov, linia 41 cf 1 circular etaj 6/10 parchet termopan contorizat liber acte, acc credit, **50.000 €;** ☎0726.488.835

601. **Drumul** Taberei, dec., et. 4/4, 49 mp, 1974, Bucla, Cetatea Histria, confort 1, dec., curat, etaj 4/4, fara probleme cu terasa, acte, acces facil scoala, gradinita, parc, piata, ideal investitie **48.000 €;** ☎0733.089.030

602. **Drumul** Taberei, dec., et. 7/10, 52 mp, 1974, Cetatea Histria, cf 1, circular, 7/10, parchet, liber, contorizat, termopan, 2 lifturi, acte, acc credit, **54.000 €;** ☎0726.488.835

603. **Drumul** Taberei, semidec., et. 7/10, 35 mp, 1972, Favorit, Compozitorilor, confort 2, etajul 7/10, bloc monolit, gresie, faianta, parchet, termopan, aer conditionat, acte facute. **39.500 €;** ☎0765.348.367

604. **Drumul** Taberei, semidec., et. 5/9, 52 mp, 1974, Favorit, semistradal, cf 1, etaj 5/9, gresie, faianta, parchet masiv, termopan, bloc reabilitat, acte acc credit, **54.000 €;** ☎0726.488.835

605. **Drumul** Taberei, dec., et. parter/10, 52 mp, 1974, Favorit, Sibiu, cf 1 circular p/10 cu balcon vedere sud-est gresie faianta parchet termopan usa metalica liber loc parcare adp toate actele acc credit pret discutabil, **54.000 €;**

606. **Drumul** Taberei, dec., et. 1/8, 56 mp, 1983, Hanul Drumetui, dec, etaj 1 din 8, an constructie 1983, cf I, mobilat partial, aer conditionat, renovat, curat, ideal investitie, apropiere mijloace de transport, acte, pret neg., **67.000 €;** ☎0723.118.758/ 0723.118.760 stentorintermed@yahoo.com

607. **Drumul** Taberei, semidec., et. 4/10, 1975, intersectia Valea Argesului, Banca Transilvania, et. 4/10, confort 1, semidec., mobilat nou, electrocasnice incluse in pret, balcon, renovat nou, modern, langa viitoare statie de metrou, acces usor. **57.800 €;** ☎0724.262.436 gfirut@yahoo.com

608. **Drumul** Taberei, dec., et. 8/10, 1974, Lovinescu, Chilia Veche, cf 1, circular, etaj 8/10, gresie faianta parchet termopan usa metalica bucatarie 9 mp patrata mobilata 2 lifturi, acte acc credit, **56.500 €;** ☎0726.488.835

609. **Drumul Taberei, dec., et. 7/10, 52 mp, 1972, Mega Image vis a vi de Str .Targu Neamt, confort 1 dec. complet, etaj 7 din 10, doua lifturi, geam la baie, termopan, fara imbunatatiri, liber, negociabil, 50.000 €; ☎0724.370.636 mfirut@yahoo.com**

610. **Drumul Taberei, dec., et. 9/10, 50 mp, 1971, parc Moghioros, bloc tip Z_2 circular. Scara curata, interfon. Zona aerisita, bloc inconjurat de verdeata. Curat, fara imbunatatiri, termopan dormitor. Acces imediat la mijloace de transport. Liber; 49.000 €; ☎0729.777.777 office@ascom.ro**

611. **Drumul Taberei, dec., 50 mp, parc, dec., 50 mp, balcon 3 mp, nu are imbunatatiri, scoala, gradinita, linia 41, 48.500 €; ☎0760.276.504**

612. **Drumul Taberei, semidec., et. 8/9, 45 mp, 1967, particular, vand apartament 2 camere, cu o suprafata de 45 mp + 4 mp balcon, situat la etajul 8/9, in bloc de tip OD, pe Bulevardul 1 Mai (fost Compozitorilor), cu vedere la intersectie, 47.241 €; ☎0766.876.193 andronachegabrielalexandru@gmail.com**

613. **Drumul Taberei, semidec., et. parter/10, 35 mp, 1976, Piata Moghioros, semidec., parter din 10, cf. 2, mobilat si utilat, renovat, curat, ideal conditionat, ideal investitie, apropiere mijloace de transport, acte 43.000 €; ☎0723.118.758/ 0723.118.760 stentorintermed@yahoo.com**

614. **Drumul Taberei, semidec., et. parter/10, 50 mp, Romancierilor, zona verde, linistita, camere spatioase, pereti izolati exterior, balcon inchis si izolat, disponibil imediat, la cerere se poate vinde mobilat si utilat. 48.500 €; ☎0758.098.917/ 0758.098.905 georgian.draghia@galaxyimob.ro**

615. **Drumul Taberei, semidec., et. 2/10, 52 mp, 1974, stradal cf 1, cu 2 lifturi, usa metalica, geam baie, gresie, faianta, geamuri termopan, acte acc credit, 56.500 €; ☎0726.488.835**

616. **Drumul** Taberei, semidec., et. 10/10, 40 mp, 1973, Timisoara intersectie cu Romancierilor, ap. 2 cam. confort 2, semidec., renovat, mobilat partial, bucataria mobilata, parchet, gresie, faianta, termopan, ac, s. 40 mp, etaj 10/10, c-tie 1973, **40.500 €;** ☎0724.590.266/ 0747.080.813 steluta.sterpu@eurocityestate.ro

617. **Drumul** Taberei, dec., et. 7/8, 46 mp, 1979, Valea Argesului, dec., 7/8, constr. 1979 fara imbunatatiri, necesita amenajare, balcon generos, toate actele facute in vederea vanzarii, zona deosebita, aproape de viitor metrou Ratb-uri, piata parc, **43.500 €;** ☎0723.160.409

618. **Drumul** Taberei, dec., et. 5/10, 44 mp, 1973, Valea Argesului, stradal, dec., 5/10, mobilat si utilat complet, gresie, faianta, parchet, termopan, usa metalica, balcon, acte, usor discutabil; **43.000 €;** ☎0769.088.540 cioran_ginac@yahoo.com

619. **Drumul** Taberei, dec., et. parter/4, 48 mp, 1970, vis a vis de mall Plaza, str. Brasov, parter/4, confort 1 dec., bloc reabilitat termic, termopane, usa metalica, liber, acte bloc curat, zona frumoasa, acces usor metrou, Militari, Lujerului, **51.800 €;** ☎0724.370.636 gfirut@yahoo.com

620. **Drumul** Taberei, dec., et. 4/4, 49 mp, 1972, zona curata si linistita, aproape de parc, de piata si de viitoarea statie de metrou, bloc de 4 etaje, reabilitat termic, apartament dec., spatios si luminos, pret negociabil. **48.000 €;** ☎0730.993.333 tentantimobiliare@yahoo.com

621. **Drumul** Taberei, 1 -2 min. de Hanul Drumetului, 50 mp, apartament de vanzare, confort 1, cu balcon, la etajul 4, se poate vinde si mobilat, utilat, dispune de toate imbunatatirile, modern amenajat, impecabil, **49.000 €;** ☎0722.301.910

622. **Drumul** Taberei, 1 -2 min. de Hanul Drumetului, 50 mp, apartament de vanzare, confort 1, cu balcon, la etajul 4, se poate vinde si mobilat, utilat, dispune de toate imbunatatirile, modern amenajat, impecabil, **49.000 €;** ☎0722.301.910

623. **Drumul** Taberei, 1 Mai (fost Compozitorilor) semidec., et. 9/9, 49 mp, Particular, vand apartament cu 2 camere, confort 1, semidec. - Drumul Taberei, 1 Mai (fost Compozitorilor) **50.000 €;** ☎0770.200.399 teodors@rdsmail.ro

624. **Drumul** Taberei, 1 Mai, Compozitorilor dec., et. 8/10, 52 mp, 1973, apartament 2 camere circular, bloc f curat, 2 lifturi, fara imbunatatiri, et. 8/10, toate actele, liber **51.000 €;** ☎0773.929.072

625. **Drumul** Taberei, 1 Mai, Compozitorilor, dec., et. 8/10, 52 mp, 1974, 2 camere, cf I, circular, 8/10, cu balcon, termopan, usa metalica, geam baie, aer conditionat cad intab acc credit, **48.000 €;** ☎0726.488.835

626. **Drumul** Taberei, 1 Mai, Compozitorilor, dec., et. 7/10, 52 mp, 1973, Apartament 2 camere circular 7/10, fara imbunatatiri, liber, se poate viziona oricand. **52.000 €;** ☎0773.929.072

627. **Drumul** Taberei, 1 Mai, Compozitorilor, dec., et. 8/10, 51 mp, 1970, et 8/10, cf 1, dec., termopan, aer conditionat si usa metalica, in rest fara imbunatatiri, are balcon, spatii de depozitare, zona linistita, apropiere tramvai 41, Auchan, Kaufland, parc si piata Moghioros. **48.500 €;** ☎0786.325.404/ 0730.353.174 mihai.publicimob@gmail.com

628. **Drumul** Taberei, 1 Mai, Compozitorilor, bloc 1980 dec., et. 4/10, 1979, et 4/10, cf 1, Decomandat, 58 mp conform schitei, 2 holuri in L, toate imbunatatirile, bucatarie generoasa, spatii de depozitare, vedere pe spate, acte pregatite **66.000 €;** ☎0786.325.404 mihai.publicimob@gmail.com

629. **Drumul** Taberei, 1 min. de Romancierilor metrou, dec., et. 7/10, 52 mp, apartament de vanzare, stradal, confort 1, circular, cu balcon la sufragerie, geam de aerisire la baie, gresie, faianta, termopane, parchet lemn masiv, usa metalica, liber, **51.000 €;** ☎0722.301.910

630. **Drumul** Taberei, 2 camere, garaj, 60 mp, 2018 semidec., et. parter/4, 57 mp, 2018, apartament 2 camere finalizat, inedit, Bloc nou 2018. Drumul Taberei, Prelungirea Ghencea. Apartamentul prezentat este semidec., se afla la parter, are o suprafata utila de 57 mp, **54.200 €;** ☎0723.243.544/ 0799.929.024 natalin.p@star-construct.ro

631. **Drumul** Taberei, 2 camere, p 2 m, bloc 2018 dec., et. parter/3, 52 mp, 2018, **53.980 €;** ☎0721.250.142 office@premiumadvisors.ro

632. **Drumul** Taberei, Afi Cotroceni, dec., et. 2/3, 65 mp, 1960, bloc special din caramida cu 2 balcoane, termopan, gresie, faianta, bucatrie mobilata, utilata, boxa 15 mp, liber, acte, zona deosebita, **83.000 €;** ☎0723.416.624

633. **Drumul** Taberei, Auchan, 2 cam, dec, renovat dec., et. parter/10, 53 mp, 1973, Drumul Taberei, Valea Calugareasca, 2 camere, confort I, dec., cu balcon, parter/10, constructie 1973, suprafata totala 53 mp, renovat, aer conditionat, geam la baie; **57.000 €;** ☎0730.556.916

634. **Drumul** Taberei, Auchan, Billa, dec., et. 3/4, 49 mp, 1976, comision 0% apartament cu doua camere, dec., etaj 3/4. Apartamentul este liber, renovat decembrie 2017, instalatii electrice si sanitare noi, obiecte sanitare, gresie, faianta, parchet, usi noi **58.000 €;** ☎0728.874.510

635. **Drumul** Taberei, Auchan, Parc Moghioros, dec., et. 6/10, 52 mp, 1974, et 6/10, cf 1, dec., 52 mp,mici imbunatatiri, spatii de depozitare, geam la baie, are balcon, zona verde, linisitita, **50.000 €;** ☎0786.325.404/ 0730.353.174 mihai.publicimob@gmail.com

636. **Drumul** Taberei, Bd. 1 Mai (Compozitorilor), dec., et. 4/10, 56 mp, 1982, apartament 2 camere dec., etaj 4/10, 56 mp, an 1982, balcon, imbunatatiri, gresie, faianta, parchet, termopane, usa metalica, aer conditionat, se vinde mobilat si utilat, liber **66.900 €;** ☎0732.624.689

637. **Drumul** Taberei, Bd. 1 Mai fost Compozitorilor dec., et. 1/8, 52 mp, 1983, apartament 2 camere, dec., bucatarie mare patrata, balcon spatios, etaj 1/8, an 1983, renovat total 2017, gresie faianta, parchet usa metalica, usi interior termopane **67.000 €;** ☎0732.624.689

638. **Drumul** Taberei, bd. Timisoara, etaj 2, termopan semidec., et. 2/10, 38 mp, 1974, Drumul Taberei, Bdul Timisoara, semidec., etaj 2, gresie, faianta, parchet, balcon, termopan, bucatarie mobilata, contorizare apa, caldura, gaze, bloc stradal, vedere spate, loc parcare, acte **39.000 €;** ☎0721.019.959/ 0720.763.026 respectimob@yahoo.ro

639. **Drumul** Taberei, bloc 1986 pt armata dec., et. 1/8, 55 mp, 1986, et 1/10, cf 1, dec., 55 mp, toate imbunatatirile, balcon inchis cu termopan, zona linistita, tramvai 41 la 1 minut, acte pregatite, accept credit, **64.900 €;** ☎0786.325.404 mihai.publicimob@gmail.com

640. **Drumul** Taberei, Blvd. Timisoara, Mall Plaza dec., et. parter/4, 47 mp, 1975, Proprietar, vand apartament de 2 camere, dec., vizavi de mall-ul Plazza, intr-o zona foarte linistita, **56.500 €;** ☎0722.351.484 bmesesan@yahoo.com

641. **Drumul** Taberei, Brancusi ANL,Cuminteniа Pamantului dec., et. parter/9, 79 mp, 2019, apartament 2 camere, dec., 79,43 mpu, situat la parterul ansamblului Atlas Residence Drumul Taberei, unitatea dispune gradina proprie, contorizare individuala, grup sanitar ventilat natural. **53.000 €;** ☎0767.708.916 alexandra@atlas-residence.ro

642. **Drumul** Taberei, Brancusi, 2 camere bloc 2015 semidec., et. 1/5, 53 mp, **60.000 €;** ☎0723.325.257 contact@mihaelaanton.ro

643. **Drumul Taberei, Brancusi, 2 camere, 45 mp, 2018 dec., et. parter/6, 45 mp, 2018, proiectul este unul mixt si cuprinde garsoniere, apartamente cu 2 3 camere, cat si locuri de parcare, 49.900 €; ☎0723.243.544/ 0799.929.024 natalin.p@star-construct.ro**

644. **Drumul Taberei, Brancusi, bloc nou, 2 cam, dec., et. 1/4, 62 mp, 2018, Ratb, garaj, ap 2 camere finalizat, inedit, bloc nou 2018. Drumul Taberei. Ansamblul rezidential este construit intr-o zona linistita cu regim mic de inaltime. Ratb, zona verde. Garaj inclus in pret. 59.400 €; ☎0723.243.544/ 0799.929.024 natalin.p@star-construct.ro**

645. **Drumul Taberei, Brancusi, imobil nou, dec., et. 1/5, 63 mp, 2018, 2 minute RATB, finisaje superioare, 2 minute pana la parc, 10 minute Kaufland si viitoarea statie de metrou Brancusi. Direct dezvoltator. 64.500 €; ☎0736.380.187/ 0799.929.024 constantin.s@star-construct.ro**

646. **Drumul Taberei, Brancusi, imobil nou, RATB 2 min. dec., et. 1/5, 68 mp, 2018, finisaje superioare, 2 minute pana la parc, 10 minute Kaufland si viitoarea statie de metrou Brancusi. 65.600 €; ☎0736.380.187/ 0799.929.024 constantin.s@star-construct.ro**

647. **Drumul Taberei, Cartier Brancusi, Kaufland, dec., et. parter/9, 124 mp, 2019, apartament 2 camere de 50 mp utili, curte 74, 30 mp utili, dec. si luminos situat la parterul ansamblului Atlas Park West, S/P/5E/9E situat pe Bdul Timisoara 101T. 63.200 €; ☎0767.708.916/ 0724.492.144 alexandra@atlasparkwest.ro**

648. **Drumul** Taberei, Cartier Brancusi, Valea Oltului dec., et. 3/9, 53 mp, 2019, Apartament dec. 53 mp util, etaj 3, disponibil in ansamblul nou Atlas Park West, D/P/5E/9E, contorizare individuala, unitatea se preda la cheie cu finisajele la alegere, **53.300 €;** ☎0767.708.916/ 0724.492.144 alexandra@atlasparkwest.ro

649. **Drumul** Taberei, Cartierul Latin, semidec., et. 3/4, 76 mp, 2008, apartament 2 cam Drumul Taberei, Cartierul Latin. **57.000 €;** ☎0745.368.186

650. **Drumul** Taberei, Centrul Medical Brancusi, dec., et. 3/9, 60 mp, 2019, apartament 2 camere dec., situat la etajul 3 al ansamblului Atlas Park West, cu un regim de inaltime de S/P/5E/9E. **56.900 €;** ☎0767.708.916/ 0724.492.144 alexandra@atlasparkwest.ro

651. **Drumul** Taberei, Compozitorilor, str. Sibiu, semidec., et. 5/9, 53 mp, 1967, 2 camere, semidec., camara, debara, etaj 5/9, termopan, pregatit pentru vanzare, comision 0%, potrivit pentru locuinta, renovabil, mijloace de transport **48.900 €;** ☎0755.133.936 contact@alicenecula.ro

652. **Drumul** Taberei, dec., finisaje superioare, dec., et. 1/6, 59 mp, 2017, Drumul Taberei, Brancusi, dec., 59 mp utili, 1 minut RATB, finisaje superioare, 3 minute pana la parc, 10 minute Kaufland si viitoarea statie de metrou Brancusi. Direct dezvoltator, **60.900 €;** ☎0736.380.187/ 0799.929.024 constantin.s@star-construct.ro

653. **Drumul** Taberei, Favorit, dec., et. parter/10, 52 mp, apartament 2 camere dec., circular, etaj parter din 10, balcon inchis in termopan, gresie, faianta, parchet, usa metalica, termopane, acte pregatite pentru vanzare, se accepta credit. **57.000 €;** ☎0732.624.689

654. **Drumul** Taberei, Favorit, semidec., et. 7/9, 56 mp, 1970, apartament confort 1, semidec. situat la etajul 7/9, bloc constructie 1970, are o suprafata de 56 mp. bloc reabilitat, liber, cadastru si intabulare, parc, metrou; **54.500 €;** ☎021.231.23.18/ 0731.144.152

655. **Drumul** Taberei, Favorit, dec., et. parter/10, 51 mp, 1973, cf.1, semistradal, imbunatatit, curat, foarte liniste, bolta de vita de vie si tei, are balcon, investitie sau locuit, acte la zi, accept credit, **57.000 €;** ☎0786.325.404 mihai.publicimob@gmail.com

656. **Drumul** Taberei, Favorit, dec., et. 8/10, 54 mp, 1970, Drumul Taberei Favorit restaurantul Drumetul 2 camere conf 1. dec, liber cadastru, intabulare, **47.000 €;** ☎0761.532.117/ 0722.542.692 lacramioara_munteanu@yahoo.com

657. **Drumul Taberei, Favorit, dec., et. parter/10, 54 mp, 1974, Favorit, dec. liber, balcon, confort 1, parchet termopan, usa metalica, se accepta credit 54.000 €; ☎0729.954.445**

658. **Drumul Taberei, Favorit, Sibiu, dec., et. 2/8, 54 mp, 1983, et 2/8, cf 1, dec., centrala termica proprie, mici imbunatatiri, termopan, bloc 1983, pt armata, zona linistita, acte la zi, accept credit. 59.000 €; ☎0786.325.404 mihai.publicimob@gmail.com**

659. **Drumul Taberei, Frigocom, cf. 2, amenajat, acte, urgent, 43.000 €; ☎0722.519.460**

660. **Drumul Taberei, Ghencea, bloc pentru armata dec., et. 1/8, 54 mp, 1982, et. 1, cf. 1, dec., toate imbunatatirile, gresie, faianta, parchet, termopan, aer conditionat, mobilat, bloc 1982, semistradal, acte la zi 59.800 €; ☎0786.325.404 mihai.publicimob@gmail.com**

661. **Drumul Taberei, Hanul Drumetului, dec., et. 2/10, 55 mp, 1979, 2/10, dec., 55 mp, c-tie 1979, dec., mobilat si utilat, gresie, faianta, parchet, termopan, bucatarie mare, liber. 64.500 €; ☎0769.470.920**

662. **Drumul Taberei, Hanul Drumetului, dec., et. 1/8, 51 mp, 1982, apartament 2 camere dec., etaj 1/8, balcon, An 1982, 51mp, imbunatatiri, aer conditionat, termopane, usa metalica, gresie, faianta, parchet masiv, usi interior schimbate, mobilat 66.000 €; ☎0732.624.689**

663. **Drumul** Taberei, Lovinescu, loc parcare, dec., et. 2/10, 50 mp, 1973, et. 2/10, cf 1, dec., foarte curat si bine intretinut, gresie, faianta, parchet, termopan, spatii de depozitare, are balcon, zona cu multa verdeata, loc parcare, acte pregatite **56.000 €;** ☎0786.325.404 mihai.publicimob@gmail.com

664. **Drumul** Taberei, Materna, dec., et. 7/10, 53 mp, 1973, apartament 2 camere dec. 53 mp, etaj 7/10 - balcon, termopane, bloc stradal, foarte aproape de mijloacele de transport, zona linistita fara zgomote stradale, liber, se accepta credit, **53.500 €;** ☎0732.624.689

665. **Drumul** Taberei, Materna, dec., et. 1/10, 42 mp, 1973, apartament 2 camere dec., etaj 1/10, 42 mp, balcon inchis in termopan, usa metalica, termopane, gresie, faianta, parchet, se vinde semi mobilat, strada Aleea Baiut **48.900 €;** ☎0732.624.689

666. **Drumul** Taberei, Materna, Bucla dec., et. 7/10, 52 mp, 1974, et. 7/10, cf. 1, 52 mp, dec., parchet, termopan, foarte bine compartimentat, spatii de depozitare, are balcon, zona verde, linistita, acte la zi, accept credit **51.000 €;** ☎0786.325.404/ 0730.353.174 mihai.publicimob@gmail.com

667. **Drumul** Taberei, Materna, renovat complet 2018, comision 0 %, semidec., et. 10/10, 51 mp, **45.000 €;** ☎0723.325.257 contact@mihaelaanton.ro

668. **Drumul** Taberei, Medlife, c-tie 1981, 56 mp, et. 5/10, bloc anvelopat semidec., et. 5/10, 56 mp, 1981, **64.900 €;** ☎0727.426.578 manu.alexandru@galaxyimob.ro

669. **Drumul** Taberei, parc Moghioros, semidec., et. 8/10, 60 mp, 1973, bucla, apartament 4 camere cf. 2 , semidec., 8/10, fara imbunatatiri, balcon inchis in termopan, apropiere viitoare gura metrou, parc, 58 mp util **52.000 €;** ☎0773.929.072

670. **Drumul** Taberei, Parc Moghioros, Valea Rosie, semidec., et. 8/10, 45 mp, 1973, apartament 3 camere cf. 2, 45 mp, et. 8/10, centrala termica, calorifere noi, usa metalica, termopan, liber, se poate viziona oricand **52.000 €;** ☎0773.929.072

671. **Drumul** Taberei, Parcul Moghioros, Romancierilor 55 mp, 1980, Pozitionat la doar 3 min dist. fata de viitoarea statie de metrou, spatii de depozitare, bucatarie spatioasa, imobil bine intretinut, compartimentare deosebita, acte la zi. Necesita renovare! **47.900 €;** ☎0773.937.205 a.gabriela@evocasainvest.ro

672. **Drumul** Taberei, Piata Moghioros, et. 9/10, 54 mp, 1978, confort 1, circular, 2 lifturi, bloc foarte curat si linstit, vis-a-vis de Parcul Drumul Taberei, in spate la Tip-Top, ☎0729.150.498/ 0724.150.868

673. **Drumul** Taberei, Piata Moghioros, parc, Plaza, semidec., et. 5/8, 50 mp, 1968, particular vand apartament 2 camere, renovat, toate imbunatatirile, mobilat, utilat, **58.500 €;** ☎0745.017.882

674. **Drumul** Taberei, Piata Moghioros, Tip Top, semidec., et. 7/9, 54 mp, apartamet 2 camere mobilat si utilat, semidec., etaj 7/9, balcon mare spatios 9 mp, bloc reabilitat termic, renovat 2017, termopane, gresie, faianta, parchet, usi interior schimbate, usa metalica. **61.000 €;** ☎0732.624.689

675. **Drumul** Taberei, Plaza mall, 2 min tramvai 41 semidec., et. 3/10, 50 mp, 1970, et 3/10, cf 1, semidec., bloc reabilitat termic, fara imbunatatiri, spatii de depozitare, are balcon, semistradal, scara curata, pozitie deosebita, acte pregatite. **52.000 €;** ☎0786.325.404/ 0730.353.174 mihai.publicimob@gmail.com

676. **Drumul** Taberei, Poiana Muntelui, Parc Moghioros, semidec., et. 1/10, 52 mp, apartament confort 1, cu imbunatatiri, termopane, parchet lemn masiv, gresie si faianta, usa metalica, zona foarte buna aerisita si cu multi copaci, **51.000 €;** ☎0722.301.910

677. **Drumul** Taberei, Prel Ghencea, Funigeilor dec., et. 2/4, 67 mp, 2018, comision 0%, apartament nou in ansamblu finalizat, 67 mp, 1 balcon, dec., cu un living de 27 mp; **56.000 €;** ☎0742.400.300

678. **Drumul** Taberei, Prel Ghencea, Funigeilor dec., et. parter/4, 61 mp, 2018, comision 0, apartament nou in ansamblu finalizat, 61 mp, finisat complet, cu un living spatios, avand vedere la strada. **52.000 €;** ☎0742.400.300

679. **Drumul** Taberei, Prelungirea Ghencea, bloc 2018 dec., et. 3/5, 58 mp, 2018, Drumul Taberei, Prelungirea Ghencea, bloc 2018, dec., 58 mp, Astrelor Residence, apropiere parc, piata, scoli, gradinite, centre comerciale, RATB, stradal, predare decembrie 2018, **52.200 €;** ☎0724.548.035

680. **Drumul** Taberei, Prelungirea Ghencea, bloc 2018 dec., et. 1/5, 2018, Drumul Taberei, Prelungirea Ghencea, constructie 2018, stradal, finisaje de inalta calitate, apropiere parc, piata, scoli, gradnite, RATB, centre comerciale, finalizare decembrie 2018, predare la cheie, **52.200 €;** ☎0724.548.035

681. **Drumul** Taberei, Raul Doamnei, dec., et. parter/10, 37 mp, 1973, apartament 2 camere cf 2 , dec., parter /10 apropiere gura metrou, termopan,usa metalica, toate actele **42.500 €;** ☎0773.929.072

682. **Drumul** Taberei, Sibiu, dec., et. 2/10, 55 mp, 1977, Particular vand apartament 2 camere Drumul Taberei Sibiu cu Compozitorilor. Suprafata 55 m patrati, dec., etaj 2/10. Termopan, parchet, usa metlica, aer cond, mobilat si utilat modest **62.500 €;** ☎0720.339.101 doinafaita@yahoo.com

683. **Drumul** Taberei, Sibiu, semidec., et. 3/10, 50 mp, 1972, reabilitat cu vedere spre rasarit, termopan integral, gresie, faianta, baie cu geam, bucatarie mobilata, acte, ideal investitie cat si pentru locuit, disponibil imediat, pret usor discutabil, **53.500 €;** ☎0723.416.624

684. **Drumul** Taberei, str. Valea Ialomitei nr. 8. dec., et. 4/4, 52 mp, 1975, proprietar, vand apartament 2 camere, visavis statia metrou Valea Oltului, priveliste frumoasa, stradal, fara imbunatatiri. **57.000 €;** ☎0761.284.602/ 0727.301.681

685. **Drumul** Taberei, V. Ialomitei, 2 cam, bloc nou, dec., et. 2/5, 54 mp, 2018, metrou, bloc nou, scara 2, in cartierul ANL Brancusi, Drumul Taberei, la 3 min de metrou Valea Ialomitei, langa parcul Brancusi. Proiectul nostru îti oferă toate avantajele unui stil de viata linistit. **52.500 €;** ☎0765.416.461 office@drumultabereibrancusi.ro

686. **Drumul** Taberei, Valea Argesului, dec., et. 9/10, 37 mp, 1973, apartament 2 camere, in Drumul Taberei pe Valea Argesului, stradal, dec., bloc tip M. Nu este pe colt, proprietar. 4 min. metrou, 3 min. RATB , pret nediscutabil, nu dau procent la agentii. **40.000 €;** ☎0720.158.481

687. **Drumul** Taberei, Valea Argesului- Raul Doamnei, dec., et. 4/10, 43 mp, 1974, va ofer spre cumparare un ap. 2 camere, et 4 din 10, dec., 43 mp utili, mobilat si utilat conform foto. Are um, p, g, f, t, ac, pret usor negociabil pentru plata cash. Are toate actele pentru vanzare; **46.000 €;** ☎0760.654.542 george.concept@yahoo.com

688. **Drumul** Taberei, Valea Ialomitei dec., et. 2/10, 43 mp, 1976, Vanzare apartament 2 camere, confort 2 sporit Apropiere piata, hipermarket, viitor metrou. **45.999 €;** ☎0731.169.458

689. **Drumul** Taberei, Valea Ialomitei sector 6, dec., et. 10/10, 40 mp, 1974, 2 camere dec., etaj 10/10, an 1974, structura beton, balcon mare, usa metalica, gresie, faianta, termopan, apometre, aer cd, loc parcare, mobilat complet, piata, scoala, gradinita, Mega, Profi, metrou la 3-4 minute distanta **42.999 €;** ☎0728.783.724 stoicavsn@yahoo.com

690. **Drumul** Taberei, Valea Ialomitei, Argesului, bucla, dec., et. parter/10, 42 mp, apartamentul este renovat, avand inclusiv instalatiile sanitare, electrice si termice inlocuite. Dispune de gresie, faianta, parchet, termopan, usa metalica. Cadastru si intabulare, **44.990 €;** ☎0731.009.846 n.cherciu@dionimobiliare.ro

691. **Drumul** Taberei, Valea Ialomitei, metrou, parc semidec., et. 6/10, 51 mp, 1974, Dr. Taberei ap. 2 c tip TS, 51 mp, 6/10 la 2 min. de metrou si tramvai 41, bloc ingrijit, tip monolit. faianta, gresie, termopan, in apropiere de parcul moghioros, supermarket, piata, gradinite scoli. **54.500 €;** ☎0730.556.908

692. **Drumul** Taberei, Valea Lunga, dec., et. parter/4, 64 mp, 2013, Militari, str. Valea Lunga, ofer spre vanzare apartament compus din 2 camere, dec., situat la Parterul unui bloc construit in anul 2013.Apartamentul dispune de finisaje de calitate. **53.025 €;** ☎0731.602.907/ 0755.680.215 ionut.imobiliare2011@gmail.com

693. **Drumul** Taberei, Valea Oltului, Cartier Brancusi dec., et. 7/7, 57 mp, 2017, oferta, bloc caramida, 2 camere, finisat, et.7/7, finisaje moderne alegere, tamplarie Rehau, lift, centrala proprie, centru medical Brancusi, metrou Valea Ialomitei, Ratb 168, TVA inclus, parc copii, **57.000 €;** ☎0729.349.080 office@ideal-residence.ro

694. **Drumul** Taberei, Valea Oltului, Cartier Brancusi dec., et. parter/8, 55 mp, 2017, oferta, bloc caramida, tronson 4, parter/8, curte interioara contra cost, finisaje moderne alegere, tamplarie Rehau, metrou Valea Ialomitei, Ratb 168, centru medical Brancusi, parc copii, TVA inclus, **52.900 €;** ☎0729.349.080 office@ideal-residence.ro

695. **Drumul** Taberei, Valea Oltului, Cartier Brancusi, dec., et. 7/8, 59 mp, 2017, oferta, ansamblu rezidential, tronson 4, spatios, et 2/8, finisaje moderne alegere, obiecte sanitare Romstal, centrala proprie, metrou Valea Ialomitei, ratb 168, parc copii, centru medical, tva inclus. **58.900 €;** ☎0729.349.080 office@ideal-residence.ro

696. **Drumul** Taberei, Valea Oltului, Cartier Brancusi, dec., et. parter/8, 44 mp, 2017, oferta, tronson 4, gars dubla, et. p/8, curte, finisaje moderne alegere, tamplarie Rehau, centrala proprie, centru medical Brancusi, metrou statia - Valea Ialomitei, Ratb 168, Tva inclus, parc copii, **41.900 €;** ☎0729.349.080 office@ideal-residence.ro

697. **Drumul** Taberei. semidec., et. 4/10, 42 mp, 1974, proprietar, vand apartament confort 2 ultramodern, gresie, faianta, termopane, usa metalica, balcon, loc de parcare, utilat, complet mobilat, **45.000 €;** ☎0785.691.602

698. **Drumul** Taberi, Parc, particular, et. 1/4, 49 mp, 1970, usa metalica, parchet, semimobilat, acte la zi, liber, usor negociabil, **55.000 €;** ☎0738.454.591/ 021.673.64.01

699. **Edenia** Titan, 2 camere semidec., et. 7, 51 mp, 2010, **60.900 €;** ☎0729.074.876 florin@norisk.ro

700. **Eminescu, apartament 2 camere, renovat, reabilitat, imbunatatiri, su 58 mp, st 67 mp, parter. 64.000 €; ☎0799.888.866**

701. **Eroii** Revolutiei, semidec., et. parter/4, apartament 2 camere zona Eroii Revolutiei, bloc reabilitat, centrala termica, actele complete. Pret 22.000 e negociabil. **22.000 €;** ☎0730.662.379

702. **Eroii** Revolutiei, semidec., et. parter/4, 26 mp, 1990, sunt proprietar, apartamentul este situat la 7 minute de statia metrou Eroii Revolutiei, pretul este usor negociabil; **23.900 €;** ☎0729.930.104 dutaioanaluminita@yahoo.com

703. **Eroii** Revolutiei, finalizat, mutare rapida, curte et. parter/3, 46 mp, 2017, Apartament, finalizat, curte-mutare rapida, imobil situat in zona Eroii Revolutiei, Piata Progresul.Direct dezvoltator. Comision 0, **68.000 €;** ☎0799.929.025/ 0725.597.221 aura.c@star-construct.ro

704. **Eroii** Revolutiei- Sura Mare, dec., et. 7/7, 50 mp, 1965, ap. 2 camere cf. 1, bloc reabilitat, cu imb., locuinta este ipotecata, fara vicii ascunse. Acces rapid la mijloace de transport, scoli, parcuri, in prezent este inchiriat, **48.900 €;** ☎0726.656.320

705. **Facultatea** de Constructii oportunitate apartament dec., et. 8/9, 59 mp, 1983, **69.900 €;** ☎0799.029.194 cateliu.gabriel@catoma.ro

706. **Ferdinand,** Austrului, proprietar, ap. in vila, et.1, gresie, faianta, parchet, sobe gaz, usi noi, zugravit, boxa, disc. **59.000 €;** ☎0768.271.119

707. **Ferentari, et. 2/4, cf. 2, balcon, bloc reabilitat termic, termopane, fara imbunatatiri, agentie. 17.500 €; ☎0761.526.532/ 0726.671.256**

708. **Ferentari,** pe Iacob Andrei, et. 2/4, vand ap. 2 camere, cf. 3, privat, rog fara agentii, neg., **24.000 €;** ☎0767.278.060

709. **Fizicienilor,** Grigorescu, Salajan, Dristor semidec., et. 5, 47 mp, 2012, apartament 2 camere tip duplex, 2 bai, centrala proprie pe gaz, spatiu de depozitare generos - cca 10 mp (pod), etaj 5, bloc

Imobiliare vânzări 2 CAMERE

767. **Iancului,** 2 cam langa metrou, finisat recent semidec., et. 1/10, 49 mp, 1979, an 1979, et. 1/10, supraf. cu balcon 49m mp, finisat recent, semidec., intrare stradala, orientare S-V, liniste, bloc civilizat, finisaje multiple, contonizat, plata cash, toate actele, **61.000 €;** ☎0758.259.731/ 0758.323.323 office@imobservicecenter.ro

768. **Iancului,** 2 camere, 9/10 semidec., et. 9/10, 50 mp, 1980, **67.500 €;** ☎0720.565.898 nicoleta.schik@activimob.ro

769. **Iancului,** 5 min. de metrou, Rittmului, Obor, semidec., et. 1/10, 54 mp, 1985, Ferdinand stradal, 1/10, cf1, sdec, 54mp, ved pe spate, renovat 2015, mobilat modern, utilat complet, investitie, bl reabilitat termic, pe mijloc, g, f, p, t, um, instal, usi inter noi, calorifere noi, intab, acc credit, neg. **78.500 €;** ☎0770.956.572

770. **Iancului,** apartament 2 camere 0% comision semidec., et. 10/10, 48 mp, **51.000 €;** ☎0737.989.041 contact@ramona-ursu.ro

771. **Iancului,** Avrig, et. 1/10, 50 mp, gresie, faianta, parchet, termopan, liber, apropiere metrou, 330, 335, 101, acte la zi, accept si credit, **63.000 €;** ☎0745.753.174

772. **Iancului,** metrou, et. 10/10, 54 mp, 1974, vanzare 2 camere sd, etaj 10 cu etaj tehnic, bloc reabilitat 1975, 54 mp cu balcon inchis cu termopan, mobilat si utilat ca in imagine, cu imbunatatiri, g, f, p, t, um, ac. Balcon mare. Cu cadastru si intabulare **58.500 €;** ☎0749.199.196 lenus@confortcasaimobiliare.ro

773. **Iancului,** Pantelimon, semidec., et. 6/10, 54 mp, 1977, Iancului (Lt. Victor Manu), stradal, RATB la scara, 6/8, la o statie de Mega Mall, gradinita, scoli, magazine si banci in apropiere. Toate actele, se accepta credit. Doar particulari **61.000 €;** ☎0724.612.293

774. **Iancului,** Pantelimon, Ferdinand, Obor, semidec., et. 4/10, 54 mp, 1983, etaj 4/10, bloc reabilitat, vedere pe spate-linistit, bloc 1983, orientare sud, spatios, 54 mp, p, g, f, t, 10 min de metrou Iancului sau Piata Obor, in apropiere de Magura Vulturului sau Rittmului **66.500 €;** ☎0722.323.657 office@heramba.ro

775. **Iancului,** Ritmului, Pantelimon bl 1980 stradal 1/8 dec., et. 1/8, 57 mp, 1980, dec., bucatarie mare patrata, hol locuibil, amenajat, ac, gresie, faianta, parchet, termopan, usa metal, balcon inchis termopan, geam baie, acte la zi, apropiere metrou Iancului, Obor, Ferdinand, Veranda Mall, **67.900 €;** ☎0766.187.781

776. **Imobil,** 2 camere, finisaj la alegere dec., et. 2/4, 2018, Star Construct va prezinta spre achizitie un apartament de 2 camere situat intr-un imobil nou, cu regim mic de inaltime P+3. **44.500 €;** ☎0726.448.357/ 0725.597.221 claudiu.p@star-construct.ro

777. **Imobil,** accept prima casa, direct proprietar dec., et. 1/4, 65 mp, 2017, fara agentii. Proprietar, apartament 2 camere, dec., vedere rasarit, bloc nou, finisaje de lux, totul nou, centrala termica de apartament, calorifere, loc de parcare, parc langa bloc, gradinita si scoala peste drum, **57.900 €;** ☎0774.075.901/ 0728.406.982

778. **Ion** Mihalache, dec., et. 4/5, 53 mp, 2017, Pod Constanta, imobil 2017, et. 4/5, 53 mp, plus balcon in jurul apartamentului, finisaje la alegere, lift. **64.500 €;** ☎0741.160.332

779. **Ion** Mihalache, et. parter/5, 55 mp, 2017, Pod Constanta, imobil 2017, hochparter/5, 55 mp, terasa, curte exclusiva, bucatarie mobilata, finisaje deosebite, centrala termica **76.500 €;** ☎0741.160.332

780. **Ion** Mihalache, metrou 1 Mai, et. 5/7, vand apartament in bloc reabilitat termic, etaj 5/7, cu aerisire la baie, apropiere metrou, toate actele pentru vanzare in regula, urgent **58.500 €;** ☎0723.161.633/ 0767.789.578 fantdr00@gmail.com

781. **Iuliu** Maniu Militari semidec., et. 3/10, 56 mp, 1972, 2 camere bulevardul Iuliu Maniu Militari, piata Veteranilor, stradal, termopan, USA metalica, gresie, faianta, **54.500 €;** ☎0743.060.802 amabo.imobiliare@yahoo.com

782. **Iuliu** Maniu, 2 minute metrou, stradal, dec., et. 2/11, 2019, bloc nou situat la 200 de metri de statia de metrou Pacii ofera spre vanzare apartament cu 2 camere, **70.000 €;** ☎0757.578.682 razvan@rotarpark.ro

783. **Iuliu** Maniu, Militari, dec., et. 6/10, 67 mp, 1977, 2 camere blvd. Iuliu Maniu, 67 mp, termopan, gresie, parchet, usa metalica, mobilat si utilat, contorizare individuala gaz, curent, apometre si repartitoare. Liber **65.000 €;** ☎0721.223.247

784. **Iuliu** Maniu, Militari, metrou, Pacii dec., et. 1/11, 57 mp, 2019, bloc nou situat la 200 de metri de statia de metrou Pacii, ofera spre vanzare apartament cu 2 camere 57 mp, complet dec., etaj 1/11, complet dec., **73.000 €;** ☎0757.578.682 razvan@rotarpark.ro

785. **Iulliu** Maniu, metrou Pacii stradal, dec., et. 2/11, 55 mp, 2018, bloc nou, langa metrou, vedere integral pe Iuliu Maniu sector 6, 2 camere dec. de la 63.500 euro, contorizare individuala, finisaje la alegere, direct dezvoltator, comision 0%, **63.500 €;** ☎0757.578.681

786. **Jandarmeriei** Baneasa dec., et. 3/5, 80 mp, 2018, Atlas Park, apartament 2 camere cu suprafata utila totala de 80.10 mp situat la etajul 3/5. **138.000 €;** ☎0728.681.819 andreicatalinpalade@yahoo.com

787. **Jean** Steriadi, metrou 1 Decembrie, semidec., et. 6/10, 54 mp, 1972, chiar pe Ciucea, stradal, bloc reabilitat, gresie, faianta, parchet, termopane, usa metalica, liber, **55.000 €;** ☎0732.135.471

788. **Jilava,** dec., et. 3/4, 52 mp, 2008, an constructie 2008, apartament la doar 10 km de unirii bloc cu lift toate utilitatile, dec. cartier rezidential, liber **40.990 €;** ☎0723.049.152 any_nistor@uahoo.com

789. **Jumbo** Berceni, sector 4 Bucuresti dec., et. 2/5, 50 mp, 2018, 2 camere, ieftin, bloc nou, centrala proprie, **53.000 €;** ☎0721.165.251/ 0727.239.293 anca@sudrezidential.ro

790. **Kisseleff** dec., et. demisol/2, 50 mp, 1948, apartament in vila stradal, demisol inalt la 100 metri de Arcul de Triumf, constructie super solida, langa sediul PNL **88.000 €;** ☎0773.886.826 nistor_house@yahoo.com

791. **Kogalniceanu,** dec., et. 3/6, 83 mp, bd. Kogalniceanu, etaj 3/P+6, dec., Suprafata utila 74 mp, parchet lemn, gresie, faianta, centrala termica ap., camera de serviciu de 4,42 mp, boxa subsol 4,8mp, loc de parcare in curtea imobilului **89.000 €;** ☎0723.224.223/ 0749.239.555

792. **Lacul** Tei Teiul Doamnei langa Facultatea de c-tii dec., et. parter/10, 40 mp, 1976, langa parcurile Tei, Plumbuita, Lukoil, strada adiacenta, Ratb 3min bloc reabilitat termic, p/10 dec, cu balcon, 40 mp, g, f, p, um, termopan, zugravit recent, mobilat, utilat complet, cadastru intabulare, **41.900 €;** ☎0722.614.867/ 0737.435.628

793. **Lacul** Tei, semidec., et. 5/10, 40 mp, 1974, apartament 2 camere, semidec., gresie, faianta, parchet, usa metalica, apartament renovat recent, reabilitat termic de catre primarie, geamuri termopan, risc seismic U2. An constructie 1974. **43.900 €;** ☎0764.442.210 madalina.avramescu2017@gmail.com

794. **Lacul** Tei, Facultatea de Constructii, Parcul Tei, semidec., et. 6/10, 40 mp, 1976, Teiul Doamnei vav Posta metrou Obor la 15 min., cf. 2, bloc reabilitat, vedere deschisa, baie cu fereastra, bucatarie patrata, pe mijloc, 2 lifturi, orientare S, imb., gresie, faianta, termopan, ideal locuit/ investitie **44.000 €;** ☎021.380.28.14/ 0737.435.628

795. **Lacul** Tei, Facultatea de Constructii, Parcul Tei, dec., et. 7/10, 57 mp, 1985, Teiul Doamnei, Posta, Alexandru cel Bun, 12 min, metrou Obor, cf. 1, bloc 1985 reabilitat termic, pe mijloc, orientare sud-est, g, f, p, dec., curat, termopan, um, cadastru, intabulare, se accepta credit. **61.500 €;** ☎021.688.08.67/ 0722.614.867

796. **Lacul** Tei, Maica Domnului stradal, semidec., et. 10/10, 54 mp, 1977, aproape Parcul Circului, 15 min,metrou Stefan Cel Mare, 3 min,Facultatea de Constructii, Parc Tei, bloc 1977 reabilitat termic, fara risc seismic, terasa fara probleme, imb, g, f, p, t, um, mobilat, cadastru, intab, **56.000 €;** ☎021.380.28.14/ 0737.435.628

797. **Lacul** Tei, metrou Obor, Teiul Doamnei, langa Posta dec., et. 8/8, 57 mp, 1985, Facultatea de Constructii, parcul Tei, Alexandru cel Bun, bloc 1985, 8/8 dec, 57 mp, 2 balcoane, imb. g, f, p, um, cadastru, intabulare, accept credit, **56.000 €;** ☎021.688.08.67/ 0722.614.867

798. **Lacul** Tei, sector 2 semidec., et. 5/8, 52 mp, 1984, Particular, vand ap. 2 camere, semidec., bloc reabilitat, renovat, stradal, etaj 5, confort 1, mij. transport - autobuz 182, tramvai 16, metrou Obor, langa 3 parcuri (Tei, Circ, Plumbuita), **66.000 €;** ☎0722.368.789/ 0722.873.371

799. **Lacul** Tei, Teiul Doamnei, apartament 2 camere dec., et. 10/10, 55 mp, **50.000 €;** ☎0730.928.310 trimbitasu@gmail.com

800. **Lacul** Tei, Teiul Doamnei, Ghica Tei, 2 camere dec. cu 2 balcoane de vanzare dec., et. 8/8, 50 mp, **53.500 €;** ☎0724.808.552 matei@mateipantea.ro

801. **Lacul** Tei, vanzare apartament 2 camere dec., et. 1/8, 54 mp, 1982, **73.000 €;** ☎0765.730.872 valeriu.preda@homess.ro

802. **Lacul** Teiul Doamnei vav Posta aproape Parc Tei, semidec., et. 4/10, 56 mp, 1980, Facultatea de Constructii, 12 min, metrou Obor, cf, 1 semi, 56mp, bloc 1980 reabilitat termic, baie cu fereastra, bucatarie mare patrata, balcon mare, imb, g, f, p, termopan, um, ac, liber, cadastru, intabulare, **62.500 €;** ☎021.380.28.14/ 0737.435.628

803. **Liberty** Mall, dec., et. 8/8, 60 mp, 1987, Nasaud cf 1 dec. etaj 8/8 usa metalica termopan fara alte amenajari liber toate actele acc credit pret discutabil. **53.000 €;** ☎0726.488.835

804. **Liviu** Rebreanu, Mall Park Lake, parc IOR, semidec., et. 3/10, 51 mp, 1968, Dristor metrou 5-7 minute, renovat, toate imbunatatirile, gresie, faianta, parchet, termopane, usa metalica, tapet, jacuzzi, instalatiile electrice si sanitare noi **66.500 €;** ☎0732.135.467 ramax2016@yahoo.com

805. **Luica** - stradal, Prima Casa, apartament spatios, dec., et. 1/5, 57 mp, 2018, apartamentul disponibil pe etajul 1, zona Luica, stradal, acces rapid RATB, bloc nou, achizitie Prima Casa, Direct dezvoltator, Comision 0; **60.300 €;** ☎0799.929.025 aura.c@star-construct.ro

806. **Luica,** Giurgiului, 37.000 euro, dec., et. parter/4, 37 mp, 2018, imobil nou - finisaje lux la alegere - zona verde - 37 mp - 37.000 euro, Reducere la plata cash, Fara comision, 2 minute RATB, **37.000 €;** ☎0736.380.186/ 0725.597.221

807. **Luica,** Giurgiului, bloc nou, comision 0 semidec., et. 2/4, 47 mp, 2018, 2 camere finalizare septembrie 2018, apropiere Ratb, magazine, piata, se preda la cheie cu gresie, faianta, parchet, termopan, centrala termica, calorifere, instalatii noi, se accepta credit ipotecar, **44.500 €;** ☎0723.190.414 victor.a@star-construct.ro

808. **Luica,** stradal, direct dezvoltator dec., et. 2/5, 58 mp, 2018, Apartament Luica, stradal, direct dezvoltator.Accesul la mijloacele de transport A®n comun se realizeaza facil, sta?ia de Ratb fiind amplasata chiar in fata ansamblului. Comision 0. Pret fara TVA, **57.430 €;** ☎0799.929.025/ 0725.597.221 aura.c@star-construct.ro

809. **Luica,** Turnu Magurele, Piata Resita semidec., et. parter/4, 41 mp, 2018, Ansamblul Rezidential este situat intr-o zona linistita in apropiere de str. Luica si str. Turnu Magurele. Pozitia si confortul zonei ofera mediul potrivit pentru orice cumparator, **38.000 €;** ☎0730.888.271 cosmin.vasilache@zonadesud.ro

810. **Lujerului** Virtutii vanzare 2 cam cu centrala proprie dec., et. 3/4, 64 mp, 1986, **74.999 €;** ☎0758.115.407 denisa.caracuda@galaxyimob.ro

811. **Lujerului,** dec., 55 mp, 2018, apartament nou, 55 mpu, bucatarie inchisa, balcon tip logie, metrou. Apartamentul se vinde finisat la cheie, cumparatorul poate alege finisajele, comision 0 de la cumparator. **76.000 €;** ☎0742.400.300

813. **Lujerului,** dec., et. 2/5, 60 mp, 2018, apartament nou, 60 mpu, bucatarie inchisa, balcon tip logie, metrou. Apartamentul se vinde finisat la cheie, cumparatorul poate alege finisajele, comision 0 de la cumparator. **83.000 €;** ☎0742.400.300

814. **Lujerului,** dec., et. parter/5, 61 mp, 2018, apartament nou, 61 mpu, bucatarie inchisa, baie cu geam, balcon tip logie, metrou. Apartamentul se vinde finisat la cheie, cumparatorul poate alege finisajele, comision 0 de la cumparator. **81.000 €;** ☎0742.400.300

815. **Lujerului,** dec., et. 2/5, 64 mp, 2018, apartament nou, 64 mpu, living de 24 mp, bucatarie inchisa, balcon tip logie, metrou. Apartamentul se vinde finisat la cheie, cumparatorul poate alege finisajele, comision 0 de la cumparator. **83.000 €;** ☎0742.400.300

816. **Lujerului,** Iuliu Maniu, metrou Lujerului dec., et. 2/5, 59 mp, 2018, 2 camere, 59 mpu, dec., 2 balcoane, bloc 2018, lift, metrou Lujerului comision 0. **77.150 €;** ☎0742.400.300

817. **Lujerului,** Iuliu Maniu, metrou Lujerului dec., et. parter/5, 52 mp, 2018, apartament nou, 52 mpu, dec., terasa 36 mp, langa Plaza mall, aproape de metrou Lujerului. Apartamentul se vinde finisat la cheie, comision 0. **90.000 €;** ☎0742.400.300

818. **Lujerului,** Iuliu Maniu, metrou Lujerului dec., et. 2/5, 53 mp, 2018, apartament nou, 53 mpu, dec., bucatarie inchisa, lift, in zona Lujerului, Plaza Romania, aproape de metrou. **68.600 €;** ☎0742.400.300

819. **Lujerului,** Iuliu Maniu, metrou Lujerului, dec., et. 1/5, 53 mp, 2018, 64.800 euro pentru avans minim de 50%, 2 camere, 53 mpu, dec., bloc nou, langa Plaza, metrou. Finisaje la alegerea clientului **64.800 €;** ☎0742.400.300

820. **Lujerului,** Iuliu Maniu, metrou Lujerului, dec., et. parter/5, 54 mp, 2018, apartament nou in zona Lujerului, 54 mpu, dec., baie cu geam, aproape de metrou, apartamentul se vinde finisat la cheie. **69.600 €;** ☎0742.400.300

821. **Magheru,** metrou Universitate, dec., et. 8/8, 48 mp, 1961, Nicolae Balcescu, etajul 8 intr-un bloc construit in 1961 (fara risc seismic), cu o suprafata de 48 mp.,dec., confort 1, bloc izolat termic exterior, metrou la 3 minute de mers pe jos. **79.900 €;** ☎0745.502.099 adipiciu@gmail.com

822. **Magheru,** Romana, semidec., et. 9/9, 53 mp, 1961, ultracentral, Magheru 2 camere, bloc ONT, vedere bulevard, etaj 9/9, supraf. 53 mp, termopan, gresie faianta, usa metalica intrare, ac, parchet, etc. Situat in apropiere de ASE, Universitate **63.000 €;** ☎0734.222.107 gabriel.ceuca@imoprest.ro

823. **Magurele** centru, dec., et. 1/3, 48 mp, 2018, direct dezvoltator vindem garsoniere, apartamente de 2 si 3 camere, bloc nou, finalizat, calitate superioara, Magurele centru, str. Marasesti nr. 14, toate utilitatile. Promotie plata cash 780 euro/mp util. **37.500 €;** ☎0724.066.844 vivianapav@yahoo.com

824. **Magurele,** Sector 5, dec., 59 mp, bloc nou, vindem si din proiect ap. 2 camere cf. 1, et. 1, 2, 3, 4, 5, cu predare la cheie, **48.500 €;** ☎0765.989.446

825. **Mall** Vitan, Foisorului, dec., et. 3/7, 60 mp, 2010, ID: 4305, Vitan, Foisorului, 2 camere, confort 1, dec., etaj 3 din 7, suprafata 60 mp, an constructie 2010, renovat complet, boxa la subsol, AC, centrala proprie, se accepta credit **77.000 €;** ☎0738.685.854

826. **Margeanului** stradal, dec., 56 mp, 1985, 2 camere, conf. 1, fara imbunatatiri, liber, toate actele, bloc foarte curat, la o statie de 13 Septembrie, ocazie, urgent, **47.000 €;** ☎0764.182.655

827. **Margeanului,** dec., et. 5/10, 52 mp, 1986, 2 camere, conf 1 dec., imbunatatiri, mobilat, liber, centrala termica, g, f, p, t, curat, **56.000 €;** ☎0723.389.967

828. **Margeanului,** dec., et. 6/10, 55 mp, 1986, proprietar, apartament 2 camere 52 m.p., cu imbunatatiri (parchet, termopan, gresie, faianta, balcon inchis cu termopan, AC), se vinde mobilat si utilat. Exclus agentii. **55.000 €;** ☎0769.067.111

829. **Matei** Voievod, sector 2 semidec., et. 8/9, 46 mp, 1970, Proprietar, vand fara agentie, apartament semidec. 2 camere, etaj 8 din 9, str. Matei Voievod, sector 2, pret 55.000 euro. Tel contact, **55.000 €;** ☎0756.052.993

830. **Mega** Mall semidec., et. 7/10, 56 mp, 1975, apartament complet mobilat si utilat situat in vecinatatea Mega Mall si Arena Nationala **71.500 €;** ☎0720.070.313 danpresneanu@yahoo.com

831. **Metalugiei,** Monaco Towers, metrou Dimitrie Leonida dec., et. 2/5, 49 mp, 2018, apartament 2 camere Berceni, Metalurgiei, aces rapid metrou Leonida/Aparatori. **48.000 €;** ☎0723.142.418/ 0730.343.698

832. **Metalurgiei** dec., et. 2/5, 49 mp, 2018, Direct Dezvoltator vand apartament 2 camere, dec., situat intr-un imobil cu un regim de inaltime P+5, amplasat la aproximativ 10 minute fata de statia de Metrou Aparatorii Patriei. **48.000 €;** ☎0720.546.777/ 0732.585.966 stefan.nastase@sudrezidential.ro

833. **Metalurgiei** bulevardul, stradal, dec., et. 1/5, 50 mp, 2018, bulevardul Metalurgiei stradal, apartament 2 camere 50 mp utili, et. 1/5, bloc nou, lift finisaje la alegere, contorizari separate, avans 5%, accept credit, comision 0, acces rapid la Ratb. **53.000 €;** ☎0724.112.489/ 0720.544.781 stefan@sudrezidential.ro

834. **Metalurgiei** Metro dec., et. 2/5, 51 mp, 2018, apartament 2 camere dec. acces rapid statie RATB **53.000 €;** ☎0767.710.529 marius@sudrezidential.ro

835. **Metalurgiei** metrou Dimitrie Leonida, dec., et. 4/11, 58 mp, 2018, apartament 2 camere decoamndat, etaj intermediar, fatada venitlata, finisaje moderne, in imediata apropiere de statie de metrou Dimitrie Leonida, toate utilitatile sunt racordate la reteaua publica, **57.000 €;** ☎0730.250.305

836. **Metalurgiei** Park dec., et. 2/5, 50 mp, 2018, apartament spatios 2 camere Metalurgiei Park. **53.000 €;** ☎0730.855.555 simona.nistor@sudrezidential.ro

837. **Metalurgiei,** dec., 69 mp, 2018, apartament 2 camere dec., foarte spatios, la 10 min de statia de metrou Aparatorii Patriei. Locuinta se preda finisata la cheie si bransata la toate utilitatile. Reducere de 5% la plata cash **57.000 €;** ☎0726.863.405/ 0722.478.920 madalin_miclaus@yahoo.com

838. **Metalurgiei,** dec., et. 2/8, 66 mp, 2018, apartament 2 camere situat in Kristal Metalurgiei Park, total dec., 66 mp utili, finisat complet, contorizat individual, se vinde prin orice tip de credit bancar. Discount la plata cash **58.000 €;** ☎0725.412.246

839. **Metalurgiei,** et. 6/10, 2018, apartament 2 camere, 55 mp, nou, finisaje la alegere. Direct dezvoltator, comision 0. **55.000 €;** ☎0725.985.760/ 0726.943.143 cristina.matei@metropolitanresidence.ro

840. **Metalurgiei,** dec., et. 3/8, 62 mp, 2018, dezvoltator, vand apartament mare, dec., nou, 2 camere, pe B-dul Metalurgiei la 1 minut de statia de RATB si la 12 minute de statia de metrou Aparatorii Patriei. **57.000 €;** ☎0731.171.007/ 0729.923.486 razvan.marginean27@gmail.com

841. **Metalurgiei,** dec., et. 6/10, 59 mp, 2018, direct dezvoltator vinde apartamente complet finiste, comision 0, 5 min metrou. **59.000 €;** ☎0725.985.760/ 0726.943.143 cristina.matei@metropolitanresidence.ro

842. **Metalurgiei,** et. 2/10, 50 mp, 2018, va asteptam la vizionare. Apartament 2 camere, 51 mp, finisat la alegere, comsion 0, direct dezvoltator. **51.500 €;** ☎0725.985.760/ 0726.943.143 cristina.matei@metropolitanresidence.ro

843. **Metalurgiei,** et. 2/3, 64 mp, 2018, vanzare 2 camere cu terasa de 40 mp, contorizat individual, utilitati direct dezvoltator, fara comision. Bloc de 2 etaje. Acceptam credit ipotecar. Fara comision. **60.000 €;** ☎0731.510.862 andrei.vatavu@zonadesud.ro

844. **Metalurgiei,** 2 camere dec., dec., et. 2/5, 51 mp, 2018, vand apartament cu 2 camere dec., cu suprafata de 47.82 mp + balcon 4 mp disponibil la etajul 2/5. Apartamentul se preda complet finisat: gresie faianta, parchet, obiecte sanitare, centrala termica **53.000 €;** ☎0729.923.486/ 0731.171.007

845. **Metalurgiei,** Berceni semidec., et. 2/5, 49 mp, 2018, metrou, apartament mare, superb, finisat complet, balcon generos. Bloc nou, toate utilitatile contorizate separat. Parcare amenajata. **47.500 €;** ☎0731.491.608/ 0724.888.478 adriana@sudrezidential.ro

846. **Metalurgiei,** Berceni, Jambo, metro, semidec., et. 2/5, 46 mp, 2018, apartament 2 camere, sector 4, finisaje la alegere, contorizare individuala, centrala proprie de 24 kw in condensare, Tva de 5% inclus in pret. Avansul este de 5%, se accepta orice fel de credit. **44.750 €;** ☎0733.182.994/ 0799.877.999 laurentiu@sudrezidential.ro

847. **Metalurgiei,** Berceni, Mall Grand Arena, Auchan, dec., et. 2/10, 55 mp, 2018, apartament 2 camere tip studio - garsoniera dubla, dec., spatios, balcon generos, situat la 5 minute de statia de metrou Dimitrie Leonida. Proiectul este unul de lux cu finisaje premium **51.500 €;** ☎0736.362.117 daniela.dinu@metropolitanresidence.ro

848. **Metalurgiei,** Sun Park Berceni, dec., et. 2/3, 54 mp, 2018, apartament doua camere dec., etaj intermediar, bloc nou, direct dezvoltator, fara comision, se accepta credit, suprafata generoasa, finisaje la alegere. **45.000 €;** ☎0724.243.839/ 0725.412.246 misu@sudrezidential.ro

849. **Metro** Militari, dec., et. 1/7, 60 mp, 2017, apartament modern, spatios, luminos,dormitor cu drassing, balcon inchis, finisat la cheie, disponibil imediat. Se accepta plata prin credit bancar. **53.000 €;** ☎0725.256.677/ 0730.166.666 cremenita5@gmail.com

850. **Metro** Militari, Apeductului semidec., et. 1, 51 mp, 2018, 2 camere, 51 mp utili, semidec., disponibil la etaj 1, 2 si 3, in bloc nou, stradal la 2 min de Ratb 178 si 138. Se vinde la cheie cu loc de parcare inclus care se vinde cu contract de vanzare, **43.900 €;** ☎0748.221.317/ 0729.104.645 artcityconstruct@gmail.com

851. **Metro** Militari, Auchan, dec., et. 2, 52 mp, 2018, direct dezvoltator, apartament 2 camere, 52 mp utili, bucatarie inchisa, bloc p+5, cu lift, finisaje la alegere, canalizare, gaze, curent electric, Ratb 178 si 138 la 100 m, comision 0, **42.500 €;** ☎0761.440.400 myhaela_popescu@yahoo.com

852. **Metro** Militari, Auchan, dec., et. 1, 52 mp, 2018, direct dezvoltator, apartament 2 camere, 52 mp utili, bucatarie inchisa, bloc p+5, cu lift, finisaje la alegere, canalizare, gaze, curent electric, Ratb 178 si 138 la 100 m, comision 0, **42.500 €;** ☎0761.440.400 myhaela_popescu@yahoo.com

853. **Metro** Militari, Auchan, dec., et. 5, 53 mp, 2018, direct dezvoltator, apartament 2 camere, 53 mp utili, bucatarie inchisa, finisaje la alegere, canalizare, gaze, curent electric, bloc p+5, cu lift, statie Ratb 178 si 138 la 150 m. Comision 0, **42.500 €;** ☎0761.440.400 myhaela_popescu@yahoo.com

854. **Metro** Militari, Auchan, dec., et. 5, 53 mp, 2018, direct dezvoltator, apartament 2 camere, 53 mp utili, dec., bucatarie inchisa, bloc p+5, cu lift, finisaje la alegere, canalizare, gaze, curent electric, Ratb 178 si 138 la 150 ml, comision 0, **42.500 €;** ☎0761.440.400 myhaela_popescu@yahoo.com

855. **Metro** Militari, Auchan, dec., et. 2, 52 mp, 2018, direct dezvoltator, apartament 2 camere, dec., bucatarie inchisa, Bloc P+5 (placa+pod), cu lift, finisaje la alegere, canalizare, gaze, curent electric, Ratb 178 si 138 la 150 ml, Comision 0. **42.500 €;** ☎0761.440.400 myhaela_popescu@yahoo.com

856. **Metro** Militari, Auchan, dec., et. 2, 52 mp, 2018, direct dezvoltator, apartament 2 camere, dec., bucatarie inchisa, bloc p+5+pod,cu lift, finisaje la alegere, canalizare, gaze, curent electric, ratb 178 si 138 la 150 ml, comision 0, **42.500 €;** ☎0761.440.400 myhaela_popescu@yahoo.com

857. **Metro** militari, Auchan, dec., et. 3, 52 mp, 2018, direct dezvoltator, apartament 2 camere, dec., bucatarie inchisa, finisaje la alegere, bloc p+5, cu lift, canalizare, gaze, curent electric, Ratb 178 si 138, centrala condensare. Comision 0. **42.500 €;** ☎0761.440.400 myhaela_popescu@yahoo.com

858. **Metro** Militari, Auchan, dec., et. 1/5, 52 mp, 2018, direct dezvoltator, apartament 2 camere, dec., bucatarie inchisa, finisaje la alegere, bloc P+5, cu lift, canalizare, gaze, curent electric, Ratb 178 si 138, centrala condensare. Comision 0. **42.500 €;** ☎0761.440.400 myhaela_popescu@yahoo.com

859. **Metro** Militari, Auchan, dec., et. 3, 52 mp, 2018, direct dezvoltator, apartament 2 camere, dec., bucatarie inchisa, finisaje la alegere, bloc p+5, cu lift, statie ratb 178 si 138, canalizare, gaze, curent electric, dedurizator. comision 0, **42.500 €;** ☎0761.440.400 myhaela_popescu@yahoo.com

860. **Metro** Militari, Auchan, dec., et. 3/5, 52 mp, 2018, direct dezvoltator, apartament 2 camere, dec., bucatarie inchisa, finisaje la alegere, canalizare, gaze, curent electric, bloc P+5+pod, cu lift, statie Ratb 178 si 138 la 150 ml. Comision 0 **42.500 €;** ☎0761.440.400 myhaela_popescu@yahoo.com

861. **Metro** Militari, Auchan, dec., et. 5, 53 mp, 2018, direct dezvoltator, apartament 2 camere, dec., bucatarie inchisa, finisaje la alegere, canalizare, gaze, curent electric, bloc p+5+pod, cu lift, statie Ratb 178 si 138 la 150 ml. Comision 0, **43.000 €;** ☎0761.440.400 myhaela_popescu@yahoo.com

862. **Metro** Militari, Auchan, dec., et. 5, 53 mp, 2018, direct dezvoltator, apartament 2 camere, dec., bucatarie inchisa, finisaje la alegere, canalizare, gaze, curent electric, bloc p+5+pod, cu lift, statie Ratb 178 si 138 la 150 ml. Comision 0, **43.000 €;** ☎0723.271.439 myhaela_popescu@yahoo.com

863. **Metro** Militari, Auchan, dec., et. 5, 53 mp, 2018, direct dezvoltator, apartament 2 camere, dec., bucatarie inchisa, finisaje la alegere, canalizare, gaze, curent electric, bloc p+5+pod, cu lift, statie Ratb 178 si 138 la 150 ml. Comision 0, **43.000 €;** ☎0723.271.439 myhaela_popescu@yahoo.com

864. **Metro** Militari, Auchan, dec., et. 5, 53 mp, 2018, direct dezvoltator, apartament 2 camere, dec., bucatarie inchisa, finisaje la alegere, canalizare, gaze, curent electric, bloc p+5+pod, cu lift, statie Ratb 178 si 138 la 150 ml. Comision 0, **43.000 €;** ☎0761.440.400 myhaela_popescu@yahoo.com

865. **Metro** Militari, Auchan, dec., et. 5, 53 mp, 2018, direct dezvoltator, apartament 2 camere, dec., bucatarie inchisa, finisaje la alegere, canalizare, gaze, curent electric, bloc p+5+pod, cu lift, statie Ratb 178 si 138 la 150 ml. Comision 0, **43.000 €;** ☎0761.440.400 myhaela_popescu@yahoo.com

866. **Metro** Militari, Auchan, dec., et. 2, 52 mp, 2018, direct dezvoltator, apartament 2 camere, dec., Militari, Ratb 138/178, finisaje la alegere, tamplarie Salamander, curent electric, centrala (condensatie), gaze, cablu tv, izolatie exterioara, **42.500 €;** ☎0761.440.400 myhaela_popescu@yahoo.com

867. **Metro** Militari, Auchan, dec., et. 5, 53 mp, 2018, direct dezvoltator, apartament 2 camere,53mp utili, bucatarie inchisa, finisaje la alegere, canalizare, gaze, curent electric, bloc p+5, cu lift, statie Ratb 178 si 138 la 150 m. Comision 0. **42.500 €;** ☎0723.271.439 myhaela_popescu@yahoo.com

868. **Metro** militari, Auchan, dec., et. 1, 52 mp, 2018, direct dezvoltator, apartament cu 2 camere, dec., bucatarie inchisa, finisaje la alegere, bloc p+5, cu lift, statie Ratb 178 si 138, canalizare, gaze, curent electric, pret 42.500 e, comision 0, **42.500 €;** ☎0761.440.400 myhaela_popescu@yahoo.com

869. **Metro** Militari, Auchan, dec., et. 5, 49 mp, 2018, Militari, direct dezvoltator, apartament cu 2 camere, dec., bucatarie inchisa, finisaje la alegere, bloc p+5, cu lift, statie Ratb la 150 ml, canalizare, gaze, curent electric, comision 0, **42.500 €;** ☎0723.271.439 myhaela_popescu@yahoo.com

870. **Metro** Militari, Auchan, dec., et. 5, 49 mp, 2018, Militari, direct dezvoltator, apartament cu 2 camere, dec., bucatarie inchisa, finisaje la alegere, bloc p+5, cu lift, statie Ratb la 150 ml, canalizare, gaze, curent electric, comision 0, **42.500 €;** ☎0761.440.400 myhaela_popescu@yahoo.com

871. **Metro** Militari, Auchan, apart. 2 camere dec. dec., et. 5, 53 mp, 2018, direct dezvoltator, ap 2 camere, dec., bucatarie inchisa, finisaje la alegere, bloc p+5+pod, cu lift, canalizare, gaze, curent electric, dedurizator, Ratb 178 /138 la 150 ml, comision 0, **42.500 €;** ☎0723.271.439 myhaela_popescu@yahoo.com

872. **Metro** Militari, Auchan, apart. 2 camere,dec. dec., et. 2/5, 52 mp, 2018, direct dezvoltator, apartament cu 2 camere, dec., bucatarie inchisa, finisaje la alegere, canalizare, gaze, curent electric, bloc p+5, cu lift, statie Ratb 178 si 138. Pret 42500 euro, comision 0. **42.500 €;** ☎0723.271.439 myhaela_popescu@yahoo.com

873. **Metro** Militari, Auchan, apartament 2 cam., dec., et. 5/5, 53 mp, 2018, direct dezvoltator, apartament 2 camere, dec., bucatarie inchisa, finisaje la alegere, bloc p+5, cu lift, canalizare, gaze, curent electric, Ratb 178 si 138, la 150 ml. Pret 39.500 euro, comision 0 **42.500 €;** ☎0761.440.400 myhaela_popescu@yahoo.com

874. **Metrou** 1 Decembrie 1918 10 min, direct dezvoltator dec., et. 1/11, 2018, amplasarea ideala a acestuia permite accesul facil proprietarilor catre mijloacele de transport in comun RATB si Metrorex(1 Decembrie 1918). Imobilul este de tip P+10E+11R; **44.500 €;** ☎0726.448.357/ 0725.597.221 claudiu.p@star-construct.ro

875. **Metrou** 1 Decembrie 1918, 2 cam, 49 mp, dec., et. 3/5, 49 mp, 2018, apartament cu 2 cam, 49 mp dec., bucatarie inchisa, se preda la cheie, constructie beton, caramida, izolat cu polistiren de 10 cm exterior. Lift finisaje la alegere g, f, p, t, um, centrala de ap, credit. **44.400 €;** ☎0731.510.854 ionut.epure@zonadesud.ro

876. **Metrou** 1 Decembrie, Prima Casa direct dezvoltator! dec., et. 1/11, 38 mp, 2019, comision 0, apartament de 2 camere la metrou 1 Decembrie 1918 intr-un bloc in constructie, etajul 1, dec., 38 mp, bucatarie open space; se vinde complet finisat. Nu include TVA; **42.380 €;** ☎0735.219.876 vlad.m@star-construct.ro

877. **Metrou** 1 Decembrie, rezidential, 2 cam, studio, semidec., et. 2/11, 39 mp, 2018, oferta excelenta, bloc nou, constructia este realizata impecabil. Distante reduse pana la punctele de interes din zona: metrou (6 min de mers), Park Lake Mall, Parcuri Titan, IOR, finisaje moderne, **42.400 €;** ☎0736.380.183/ 0725.597.221

878. **Metrou** Aparatorii Patriei, Berceni, negociabil dec., et. 3/4, 62 mp, 2018, Berceni, metrou Aparatorii Patriei, apartament in bloc nou Eden Home, negociabil, predare la cheie, direct dezvoltator, comision 0, finisaje calitate superioara, p+4, cu lift. **55.100 €;** ☎0722.204.952

879. **Metrou** Aparatorii Patriei, negociabil, penthouse, dec., et. 4/4, 106 mp, 2018, Berceni, metrou Aparatorii Patri

Imobiliare vânzări 2 CAMERE

943. **Militari** - Gorjului, dec., et. 1/4, 56 mp, 2018, 8 minute de metrou Gorjului, zona aerisita, ferita de trafic, bloc nou finalizare 2018, dec., se preda la cheie, centrala termica proprie, se accepta credit, reducere la plata cash, comision 0%, **65.000 €;** ☎0732.188.812

944. **Militari** - Lujerului, 2 camere, 2 terase, finisat, dec., et. parter/4, 93 mp, 2018, 2 camere dec.e cu 2 terase mari, bucatarie inchisa de 9mp, dormitor de 18 mp, finisat la cheie, 10 minute de metrou, pereti din caramida, loc de parcare si boxa optional, **89.000 €;** ☎0742.400.300

945. **Militari** Auchan, Mc Donalds, Rosu, dec., et. 7/7, 52 mp, 2016, apartament 2 camere, 52 mp utili, dec., finisaje la alegerea dvs., usa metalica, termopan, centrala proprie. Baie utilata. Bloc nou.www.militarirezervelor.ro **46.900 €;** ☎0725.744.950/ 0771.310.310 alice.rezervelor@gmail.com

946. **Militari** Ballroom, Auchan, Rosu, dec., et. parter/8, 67 mp, 2011, apartament 2 camere, dec., 67 mp, terasa 77 mp, centrala proprie, finisaje moderne, 2 grupuri sanitare, parcare subterana. bai utilate complet, www.militarirezervelor.ro **75.000 €;** ☎0771.310.310/ 0725.744.950 alice.rezervelor@gmail.com

947. **Militari** Cartier, dec., et. 4/5, apartament 2 camere in bloc nou cu 5 etaje, gresie, faianta, parchet Classen, usi de interior Classen, **29.900 €;** ☎0722.566.222

948. **Militari** langa metrou Pacii, dec., et. 2/11, 81 mp, 2018, bloc nou stradal Iuliu Maniu, situat la 2 minute de metrou, 3 camere, dec., 81 mp, 2 gr. sanitare, finisat la cheie, finisaje la alegere, contorizare individuala **101.000 €;** ☎0757.578.681

949. **Militari** Metro Auchan, apartament 2 cam.dec. et. 3/5, 52 mp, 2018, direct dezvoltator, apartament 2 camere, dec., bucatarie inchisa, finisaje la alegere, bloc P+5, cu lift, canalizare, gaze, curent electric, Ratb 178 si 138,centrala condensare. Comision 0. **42.500 €;** ☎0723.271.439 myhaela_popescu@yahoo.com

950. **Militari** Metro Militari, dec., et. 5/7, 50 mp, 2018, imobil nou ansamblu 12 blocuri, finisaje de calitate, predare la cheie, locuri de parcare, parc, acces controlat disponibil prin prima casa, toate utilitatile, **39.900 €;** ☎0723.159.580 office@avangardecity.ro

951. **Militari** Metro, Praktiker, Rosu dec., et. 5/7, 51 mp, 2017, apartament 2 camere, dec., 51 mp utili, finisaje la alegerea dvs, termopan,prize, intrerupatoare,centrala proprie, baie utilata complet, bloc nou.www.militarirezervelor.ro **47.500 €;** ☎0771.310.310/ 0725.744.950

952. **Militari** Metrou, Pacii, dec., et. 1/11, 46 mp, 2018, stradal langa statia de metrou, studio finisaje la alegere etaj 1/11,46mp, dec.,balcon, vedere sud - stradal pe Iuliu Maniu, loc de joaca pentru copii, se accepta credit bancar, **58.500 €;** ☎0757.578.681

953. **Militari** Pacii semidec., et. 6/10, 53 mp, 2018, apartament nou superb etaj intermediar foarte aproape de metrou paci si autobus 2 lifturi mari pe scara finisaje lux parcare subterana si supraterana adapost antiatomic structura antiseismica pe cadre **55.000 €;** ☎0722.462.575 militari-west@gmail.com

954. **Militari** Penny 2 camere ieftin, dec., et. 1/6, Militari Residence, Penny Market, apartament 2 camere, etaj 2, bloc nou, constructie cadre de beton armat, fier de 24, compartimentari caramida, finisaje Bella Cassa la alegere, usi Classen, **32.950 €;** ☎0732.776.334 pollux_residence@yahoo.com

955. **Militari** Residence dec., et. parter/7, 49 mp, 2017, apartament in bloc nou, finalizare 2017, finisaje incluse, bransamente, contorizari individuale, baie utilata, CT. RATB, parcare, magazine, piscine, **41.650 €;** ☎0722.166.933 vanzari@militari-residence.ro

956. **Militari** Residence dec., et. 1/7, 42 mp, 2017, apartament in bloc nou, finalizare 2017, finisaje incluse, bransamente, contorizari individuale, baie utilata, CT. RATB, parcare, magazine, piscine, **37.800 €;** ☎0722.166.933 vanzari@militari-residence.ro

957. **Militari** Residence dec., et. 3/6, 52 mp, 2018, Metro Militari, Auchan,A direct dezvoltator, apartament 2 camere dec., bucatarie inchisa, finisaje la alegere, canalizare, gaze, curent electric, bloc p+6, cu lift, statie Ratb la 200 m, ☎0741.700.100

958. **Militari** Residence dec., et. 1/7, 42 mp, 2018, Militari, bloc nou, finalizare 2018, finisaje incluse, bransamente, contorizari individuale, baie utilata, CT. Ratb, parcare, magazine, piscina **35.700 €;** ☎0722.166.933 vanzari@militari-residence.ro

959. **Militari** Residence 58A, dec., et. 2/8, 49 mp, 2017, apartament Militari Residence, 2 camere, mobila de bucatarie, centrala proprie, utilat, masina de spalat m, mobilat. Apartamentul este pe strada Rezervelor langa Ballroom, langa piscina. **49.250 €;** ☎0768.134.477

960. **Militari** Residence apartament 2 camere dec., et. 2/6, 2018, 2 camere, suprafata 41 mp utili. Ansamblu cu canizare, zona verde. Finisaje premium, tripane KBE, centrala proprie prin condensare, contorizare individuala a utilitatilor. Finalizare octombrie 2018 **34.850 €;** ☎0741.700.100 pollux.residence@gmail.com

961. **Militari** Residence apartament dec. dec., et. parter/6, 45 mp, 2018, Militari Residence, apartament 2 camere, bloc nou cu 6 etaje si lift situat la 3 minute de statie Ratb, **36.500 €;** ☎0741.700.100 pollux.residence@gmail.com

962. **Militari** Residence stradal, apartament 2 camere complet mobilat dec., et. 5/5, 59 mp, **52.900 €;** ☎0722.382.832 contact@erikachica.ro

963. **Militari** Residence, dec., et. 1/7, 57 mp, 2017, 2 camere in bloc nou, predare mai 2017, la cheie, fara taxa de mentenanta, acceptam credit. Parcare, toate actele, parcuri, scoala+ gradinita, RATB, **51.300 €;** ☎0722.166.933 vanzari@militari-residence.ro

964. **Militari** Residence, dec., et. 5/7, 56 mp, 2017, 2 camere, balcon inchis, bloc cu predare 2017, finisate complet cu gresie, faianta, parchet, la alegere, usa metalica, centrala termica, **50.400 €;** ☎0722.166.933/ 0723.103.946 vanzari@militari-residence.ro www.militari-residence.ro

965. **Militari** Residence, dec., et. 2/7, 54 mp, 2017, 2 camere, balcon inchis, bloc cu predare 2017, finisate complet cu gresie, faianta, parchet, la alegere, usa metalica, centrala termica, **45.900 €;** ☎0722.166.933/ 0723.103.946 vanzari@militari-residence.ro

966. **Militari** Residence, dec., et. 5/7, 60 mp, 2017, 2 camere, balcon inchis, bloc cu predare august 2017, finisate complet cu gresie, faianta, parchet, la alegere, usa metalica, centrala termica, **54.000 €;** ☎0722.166.933/ 0723.103.946 vanzari@militari-residence.ro www.militari-residence.ro

967. **Militari** Residence, dec., et. 3/7, 58 mp, 2017, 2 camere, bloc nou finisat complet, toate utilitatile (Apa Nova, Enel, GDF Suez), contorizat complet, termopan tripan Veka, centrala termica, **49.300 €;** ☎0722.166.933/ 0723.013.946 vanzari@militari-residence.ro www.militari-residence.ro

968. **Militari** Residence, dec., et. 2/6, 58 mp, 2017, 2 camere, bloc nou finisat complet, toate utilitatile (Apa Nova, Enel, GDF Suez), contorizat complet, termopan tripan Veka, centrala termica, **52.200 €;** ☎0722.166.933/ 0723.013.946 vanzari@militari-residence.ro www.militari-residence.ro

969. **Militari** Residence, dec., et. 3/7, 58 mp, 2017, 2 camere, bloc nou finisat complet, toate utilitatile (Apa Nova, Enel, GDF Suez), contorizat complet, termopan tripan Veka, centrala termica, **52.200 €;** ☎0722.166.933/ 0723.013.946 vanzari@militari-residence.ro www.militari-residence.ro

970. **Militari** Residence, dec., et. 7/7, 45 mp, 2014, ap 2 cam, dec, complet mobilat, accesorizat modern, in zona mansardata a unui bloc cu 7 etaje. Are finisaje moderne, t, g, p, f, anvelopare termica. Se vinde cu mobila si electrocasnicele. Foto reale. **40.000 €;** ☎0758.259.746/ 0758.323.323 office@imobservicecenter.ro

971. **Militari** Residence, dec., et. parter/6, 50 mp, 2018, apartament 2 camere dec., inaltime P/6 etaje, dispune de dotari moderne cu finisaje premium, termopan KBE, centrala proprie prin condensare, contorizare individuala a utilitatilor, **42.500 €;** ☎0741.700.100 pollux.residence@gmail.com

972. **Militari** Residence, dec., et. 2/6, 52 mp, 2018, apartament la cheie Militari Residence Penny Market, zona de vile, spatiu verde. Direct dezvoltator, comision 0. Finalizare 2018; **43.900 €;** ☎0741.700.100 pollux.residence@gmail.com

973. **Militari** Residence, dec., 55 mp, 2017, confort 1, finisat complet (gresie, faianta, parchet, termopan, centrala), contorizat complet, legat la toate utilitatile orasului, **49.500 €;** ☎0722.166.933/ 0723.013.946 vanzari@militari-residence.ro

974. **Militari** Residence, dec., et. 2/7, 2017, in bloc nou, finalizare 2017, finisaje incluse, bransamente, contorizari individuale, baie utilata, CT. Ratb, parcare, magazine, piscine. **35.700 €;** ☎0722.166.933 vanzari@militari-residence.ro

975. **Militari** Residence, dec., et. 2/7, 2017, Militari Residence, ap. 2 cam, dec, 54 mpu, finisaje la alegere, gresie, faianta, parchet, balcon inchis, finalizare 2017, **48.600 €;** ☎0722.166.933 vanzari@militari-residence.ro

976. **Militari** Residence, dec., et. 4/7, 62 mp, 2017, proprietar, vand apartament 2 cam dec., cu mutare imediata; **52.000 €;** ☎0725.256.677 florentina.virgolici@sir-grup.ro

977. **Militari** Residence, 2 cam, mobilat, utilat, semidec., et. 2/3, 55 mp, 2017, Militari Residence, zona verde si aerisita, 2 camere, 55 mp, constructie 2017, et 2/3, balcon, mobilat, utilat, centrala termica, finisaje, mobilier de calitate superioara, loc parcare cu contract. **58.000 €;** ☎0730.556.916

978. **Militari** Residence, 2C statie de troleu la 1 min dec., et. 1/6, 50 mp, 2018, apartament modern, materiale de calitate, locuri de parcare, apropae de supermarketuri si centre comerciale, piscine, sali de fitness, gradinite, restaurante, statie troleu in fata blocului. **46.000 €;** ☎0733.353.013

979. **Militari** Residence, ap 2 cam. dec., dec., et. parter/7, 48 mp, 2018, constructie noua, finalizare august 2018, predare la cheie, fara taxa de mentenanta. Ansamblu rezidential cu parcuri, locuri de parcare incluse, magazine, piscine, scoala, gradinita, **39.600 €;** ☎0722.166.933 vanzari@militari-residence.ro

980. **Militari** Residence, bloc nou, comision 0%, dec., et. 1/3, 40 mp, 2018, apartament 2 camere, Militari Residence, bloc nou finalizat 2018, apartament finisat complet, la cheie **35.000 €;** ☎0764.447.470/ 0767.503.030 clienti@imobe.ro

981. **Militari** Residence, bloc nou, parcare, dec., et. 1/5, 48 mp, 2018, comision 0% apartament 2 camere in zona Militari Residence, balcon, izolatie termica exterioara, finisat la cheie, usa metalica, gresie/ faianta, parchet, termopan, dotat cu centrala termica proprie **40.000 €;** ☎0764.447.470/ 0767.503.030 clienti@imobe.ro

982. **Militari Residence, langa Ballroom dec., et. 1/7, 54 mp, 2018, cf. 1, dec., finalizat 2018, bloc nou, mutare imediata, bloc locuit, 48.500 €; ☎0799.999.970**

983. **Militari Residence, langa ballroom, dec., et. 1/7, 53 mp, 2018, 2 apartamente, etajele 1 si 5 din 7, 2 balcoane, confort 1, dec., finalizat 2018, bloc nou, mutare imediata, bloc locuit, 47.500 €; ☎0799.999.970**

984. **Militari Residence, langa Ballroom, dec., et. 4/7, 58 mp, 2018, 2 balcoane, 2 grupuri sanitare, confort 1, dec., finalizat 2018, bloc nou, bloc locuit, mutare imediata. 52.000 €; ☎0799.999.970**

985. **Militari** Residence, Rosu, Crinului dec., et. 2/4, 54 mp, 2018, 2 camere spatios, dec., finisat complet la cheie, centrala, bloc finalizat, intabulat, bransat, canalizare, parcare, zona linistita, 2 min maxi-taxi, 6 min Ratb, accept credit, fara comision, **44.000 €;** ☎0749.115.511 proprietatinoi@gmail.com

986. **Militari** Rezervelor dezvoltator dec., et. 4/6, 53 mp, 2018, Direct dezvoltator comision 0. Apartament 2 camere dec., bine gandit ce va ofera o suprafata utila de 53 mp, disponibil la vanzare in ansamblul rezidential Militari Rezervelor nr 57, **46.000 €;** ☎0769.949.622/ 0749.144.559 rezervelor57@yahoo.com

987. **Militari** Rezervelor, dezvoltator, dec., et. 4/6, 50 mp, 2018, Apartament 2 camere dec., bine gandit ce va ofera o suprafata utila de 50 mp, disponibil la vanzare in ansamblul rezidential Militari pe strada Rezervelor nr 57, **42.500 €;** ☎0769.949.622 rezervelor57@yahoo.com

988. **MILITARI** SHOPPING CENTER, Auchan, dec., et. 7/7, 50 mp, 2018, apartamente de 2 camere cu bucatarie inchisa cu finisaje incluse. Pretul este cu tva de 5% inclus, **39.500 €;** ☎0723.159.580/ 0722.150.470

989. **Militari,** dec., et. 2/10, 52 mp, 1979, (Pacii), confot 1 dec., etaj 2/10, suprafata 52 mp, an 1979, gresie, faianta, usa metalica, termopan la balcon, boxa 18 mp, loc parcare, transport RATB, metrou, acte la zi **58.000 €;** ☎0760.654.543 stanb.concept@gmail.com

990. **Militari,** semidec., et. 9/9, 1 min de Lujerului metrou, stradal pe Iuliu Maniu, intre 2 piete si 2 statii de metrou, zona si bloc impecabile, liber, acte, acc credit. **46.000 €;** ☎0731.322.851/ 021.434.30.60 bestimobiliaremilitari@gmail.com

991. **Militari,** semidec., et. 3/4, 51 mp, 1 min de Lujerului, metrou, Piata Veteranilor, langa scoala 156, toate imbunatatirile, mobilat si utilat, zona si bloc impecabile, liber, acte, acc credit. **57.000 €;** ☎0731.322.851/ 021.434.30.60 bestimobiliaremilitari@gmail.com

992. **Militari,** dec., et. 3/4, 60 mp, 1992, ap. 2 camere dec., confort 1, et. 3/4, an constr. 1992, centrala termica, usa metalica, gresie faianta, parchet, termopan, 2 ac, loc de parcare ADP in fata blocului, bucataria pe balcon **67.000 €;** ☎0737.683.497

993. **Militari,** dec., et. 1/10, 60 mp, 2018, ap. 2 camere, baie cu geam exterior, loc parcare gratuit, finisaje la alegere plafon 30 euro/mp, fatada ventilata Stacbond, tamplarie aluminiu, geam termopan duplex. **59.820 €;** ☎0725.210.210 contact@transparentresidence.ro

994. **Militari,** dec., et. 2/11, 53 mp, 2019, apartament 2 camera de tip A in complex Plaza Residence faza 2; **64.000 €;** ☎0738.713.282/ 0738.713.283 office@plazaresidence.ro

995. **Militari,** dec., et. 2/11, 53 mp, 2019, apartament 2 camere de tip A in complex Plaza Residence Faza 2. Unitatile se predau semifinisate, termenul de finalizare este in octombrie 2019 **64.000 €;** ☎0738.713.282/ 0738.713.283 office@plazaresidence.ro

996. **Militari,** dec., et. 2/11, 60 mp, 2019, apartament 2 camere de tip H in complex Plaza Residence faza 2. Termen de finalizare octombrie 2019, unitatile se predau semifinisate; **70.500 €;** ☎0738.713.282/ 0738.713.283 office@plazaresidence.ro

997. **Militari,** dec., et. 3/11, 55 mp, 2019, apartament 2 camere tip E in complex Plaza Residence faza 2. Termen de finalizare octombrie 2019, unitatile se predau semifinisate. **65.200 €;** ☎0738.713.282/ 0738.713.283 office@plazaresidence.ro

998. **Militari,** dec., et. parter/11, 59 mp, 2019, Apartament 2 camere tip G in complex Plaza Residence Faza 2. Unitatile se predau semifinisate. **70.500 €;** ☎0738.713.282/ 0738.713.283 office@plazaresidence.ro

999. **Militari,** dec., et. 3/6, 58 mp, 2018, apartament doua camere dec. aflat in bloc nou aerisit cu locuri de parcare. Ansamblul se afla langa Auchan Militari la 10 minute de metrou Preciziei si doua minute de Decathlon si Praktiker. **46.000 €;** ☎0744.689.623 serbancatalin23@yahoo.ro

1000. **Militari,** dec., et. 3/6, 60 mp, 2017, dec., tva inclus in pret, parcare libera in incinta, termen predare iunie 2018, **55.000 €;** ☎0728.009.231 office@paciiresidence.net

1001. **Militari,** semidec., et. 4/4, 1975, Gorjului-Moinesti, 31 mp, conf 2, toate imbunatatirile, centrala termica, liber, acte, acc credit ipotecar, **29.000 €;** ☎021.434.30.60/ 0731.322.851 bestimobiliaremilitari@gmail.com

1002. **Militari,** dec., et. 3/10, 57 mp, 1977, Iuliu Maniu, dec., etaj 3 din 10, nemobilat, renovat, curat, ideal investitie, apropiere mijloace de transport, metrou, acte, pret neg., **59.000 €;** ☎0723.118.778/ 0723.118.760 stentorintermed@yahoo.com

1003. **Militari,** dec., 47 mp, Lujerului Cora, etaj intermediar, termopan, liber, urgent, **42.000 €;** ☎0769.272.638

1004. **Militari,** dec., et. 3/10, 45 mp, Lujerului, confort 2, gresie, faianta, parchet, termopan, **38.000 €;** ☎0769.115.522

1005. **Militari,** semidec., et. 1/8, 56 mp, 1983, Piata Veteranilor, semidec, etaj 1 din 8, nemobilat, renovat, curat, ideal investitie, apropiere mijloace de transport, metrou, acte, **63.000 €;** ☎0723.118.778/ 0723.118.760 stentorintermed@yahoo.com

1006. **Militari,** 1 -2 min. de Gorjului, dec., et. 6/10, 67 mp, apartament confort 1 sporit, stradal, se vinde mobilat si utilat, cu toate imbunatatirile, gresie, faianta, termopan, usa metalica, parchet, liber, **64.000 €;** ☎0722.301.910

1007. **Militari,** 1-2 min. de Gorjului, et. 8/10, 52 mp, apartament confort 1 cu balcon, se vinde mobilat si utilat complet, la cheie, renovat cu gresie, faianta, parchet, termopane, usa metalica, **58.500 €;** ☎0722.528.996

1008. **Militari,** 1-2 min. de metrou Gorjului, semidec., et. 4/10, 55 mp, apartament de vanzare, stradal, confort 1, cu balcon mare la dormitor, bucatarie mare, geam de aerisire la baie, termopane, gresie si faianta, bine ingrijit, libet, cu toate actele; **53.000 €;** ☎0722.302.080

1009. **Militari,** 1-2 min. Piata Gorjului, dec., et. parter/4, 50 mp, 1980, apartament confort 1, se vinde mobilat si utilat, renovat, gresie, faianta, termopan, parchet, instalatie electrica si usi schimbate, izolatie exterioara. **58.000 €;** ☎0722.528.996

1010. **Militari,** Apeductului dec., et. 1/3, 59 mp, 2018, 2 camere dec.e, TVA si o boxa inclusa in pret, predare octombrie 2018 **47.500 €;** ☎0728.009.231 ovidiu@g3imobiliare.ro

1011. **Militari,** Apeductului, dec., et. 1/3, 61 mp, 2018, 2 camere dec.e, TVA si o boxa inclusa in pret, predare octombrie 2018 **49.000 €;** ☎0728.009.231 ovidiu@g3imobiliare.ro

1012. **Militari,** Apeductului, dec., et. 1/3, 55 mp, 2018, 2 camere dec.e, TVA si o boxa inclusa in pret, predare octombrie 2018 **45.000 €;** ☎0728.009.231 ovidiu@g3imobiliare.ro

1013. **Militari,** Apeductului, semidec., et. 2/3, 51 mp, 2017, bloc nou D+P+3E stradal, la 150 m de RATB 178 si 138, apartament cu debara, balcon, la cheie, cu finisaje la alegere, **41.900 €;** ☎0729.481.840/ 0761.028.046 imobeurocasa@gmail.com

1014. **Militari,** Apeductului, Rezervelor, dec., et. 1/6, 53 mp, 2018, str Weiner Palada nr 6, bloc cu regim de inaltime p+6, 3 scari, 81 unitati locative, termen predare decembrie 2018, finisaje la alegere, centrala proprie, pret 42500 e (tva 5% inclus). **42.500 €;** ☎0799.936.443 proiectapeductului@iness-intermed.ro

1015. **Militari,** Apeductului, Rezervelor, dec., et. 1/6, 61 mp, 2018, str Weiner Palada nr 6, bloc cu regim de inaltime p+6, 3 scari, 81 unitati locative, termen predare decembrie 2018, finisaje la alegere, centrala proprie, pret 50000 e (tva 5% inclus), **50.000 €;** ☎0799.936.443 proiectapeductului@iness-intermed.ro

1016. **Militari,** Apeductului, Rezervelor, dec., et. 2/5, 61 mp, 2018, str Weiner Palada, dezvoltator, bloc cu regim de inaltime p+5, apartamente finisate la cheie, finisaje la alegere, centrala proprie. **50.000 €;** ☎0799.936.443 proiectapeductului@iness-intermed.ro

1017. **Militari,** aproape de Gorjului, dec., 52 mp, 1982, apartament confort 1, cu balcon, la etajul 8, vedere sud-vest, imbunatatiri: termopane, gresie si faianta, parchet, usa metalica, aer conditionat, acte. **55.000 €;** ☎0722.301.910

1018. **Militari,** aproape de Gorjului, dec., 57 mp, 1981, apartament confort 1, se vinde mobilat si utilat complet, modern, balcon la sufragerie, parter inalt/10, bucatarie mare, termopane, gresie, faianta, parchet, aer conditionat, usa metalica, etc, liber, ☎0722.301.910

1019. **Militari,** aproape de Restaurant Cososul Rosu, et. parter/4, 40 mp, 2015, apartament de vanzare, parter-demisol cu balcon, modern amenajat, cu toate imbunatatirile, se vinde partial mobilat, liber, nu se accepta prima casa. **37.000 €;** ☎0722.302.080

1020. **Militari,** Apusului, dec., et. 3/5, 50 mp, 2018, direct dezvoltator, bloc nou in construc?ie, finalizare in toamna, apartament dispon de 2, 3 camere, finisaje la alegere, gresie,faianta, parchet, centrala proprie, lift **47.899 €;** ☎0765.222.864

1021. **Militari,** Apusului, Uverturii, semidec., et. 4/10, 55 mp, 1984, Militari, Apusului, Uverturi, 4/10, sdec, bloc 1984, orientare EST, geam baie, scara foarte civilizata suprávegere video 24/24, liber, **49.500 €;** ☎0724.336.834

1022. **Militari,** Apusului, Uverturii, Gorjului dec., et. 3/4, 53 mp, 1984, Poztionat in plan secund fata de str. principala, statii RATB 2 min, saptios, mobilat + utilat, multiple facilitati: piata, centre comerciale, gradinite, scoli, metrou. **59.999 €;** ☎0773.937.205 a.gabriela@evocasainvest.ro

1023. **Militari,** Auchan dec., et. parter/10, 54 mp, 2018, Militari, Auchan, loc parcare CVC, bucatarie inchisa, baie cu geam exterior, caramida Porotherm 30 cm, fara grinzi, fatada ventilata Bond, izolat cu vata minerala bazaltica, finisaje la alegere **53.970 €;** ☎0725.210.210 contact@transparentresidence.ro

1024. **Militari,** Auchan, Metro, apartament 2 camere, dec., et. 5/5, 53 mp, 2018, direct dezvoltator, apartament 2 camere, dec., bucatarie inchisa, finisaje la alegere, canalizare, gaze, curent electric, bloc p+5+POD,cu lift, statie Ratb 178 si 138 la 150 ml. Comision 0. **42.500 €;** ☎0761.440.400 myhaela_popescu@yahoo.com

1025. **Militari,** Auchan, Rezervelor, dec., et. parter/8, 40 mp, 2017, direct dezvoltator, ansamblu rezidential, imobil nou modern, finisaje la alegere,centrala proprie, 10 min. metrou Pacii, Preciziei, 2 min. RATB 138;178, hypermarcket Auchan, Metro, Mega Image, TVA 5% inclus, **33.250 €;** ☎0734.125.125/ 0721.128.128 officemtresidence@gmail.com

1026. **Militari,** Auchan, sector 6, dec., 60 mp, 2019, ap. 2 camere, baie cu geam exterior, loc parcare gratuit, finisaje la alegere plafon 30 euro/ mp, fatada ventilata Stacbond, tamplarie aluminiu, geam termopan duplex, predare 2019 **59.820 €;** ☎0725.210.210 contact@transparentresidence.ro

1027. **Militari,** Auchan, Str. Rezervelor, dec., et. 2/8, 53 mp, 2018, Militari, Auchan, Str. Rezervelor, direct dezvoltator, imobil nou, modern, 10 min. metrou Pacii, Preciziei, RATB 138, 178, finisaje la alegere, centrala proprie, TVA 5% inclus in pret **47.350 €;** ☎0734.125.125/ 0721.128.128 officemtresidence@gmail.com

1028. **Militari,** Barsanesti nr. 30, 2 camere, comsion 0, dec., et. 1/5, 51 mp, 2018, 2 camere, decomadant, etajul 1, militari strada barsanesti, aproape de statia de metrou pacii, circa 10 minute reale de mers pe jos, bloc aproape finalizat, centrala proprie, comision 0. **58.000 €;** ☎0742.400.300

1029. **Militari,** bd. Iuliu Maniu, 200 m metrou, dec., et. 1/11, 57 mp, 2019, bloc nou situat la 200 de metri de statia de metrou Pacii, ofera spre vanzare apartament cu 2 camere 57 mpu, etaj 1 din 11, complet dec., **73.500 €;** ☎0757.578.682 razvan@rotarpark.ro

1030. **MIlitari,** Chiajna dec., et. 6/7, 51 mp, 2017, apartament cu 2 camere, 51 mp utili, dec., finisat cu gresie, faianta, parchet si usi de interior la alegerea dvs., echipat cu centrala proprie, calorifere, prize, intrerupatoare, tamplarie PVC **47.500 €;** ☎0725.744.950 andreearezervelor79@gmail.com

1031. **Militari,** Chiajna, Apeductului et. 1/3, 40 mp, 2017, Bloc nou p+3e 2 camere, etajul 1 cu mutare imediata, **35.000 €;** ☎0729.481.840/ 0761.028.046 imobeurocasa@gmail.com

1032. **Militari,** Chiajna, Rosu, dec., et. parter, 41 mp, 2018, apartament 2 camere Militari, Chiajna, Rosu, 41 mp. **34.800 €;** ☎0732.397.983 crinuluirezidential@yahoo.com

1033. **Militari,** Chiajna, Rosu, dec., et. 2/3, 51 mp, 2018, apartament 2 camere Militari, Rosu, Chiajna, 51 mp. **43.500 €;** ☎0732.397.983 crinuluirezidential@yahoo.com

1034. **Militari,** complex Avangarde Rezidential et. parter/4, 44 mp, 2017, P+4, apartamente 2 camere, gresie, faianta, parchet, termopane Salamander, usi Pinum, obiecte sanitare Cersanit, finisaje lux, parc, piscina, paza 24/ 24 h, predare la cheie, **36.000 €;** ☎0784.055.610 russesabin@yahoo.com

1035. **Militari,** Complex Avangarde Rezidential, dec., 42 mp, 2016, P+4, apartamente 2 camere, gresie, faianta, parchet, termopane Salamander, usi Pinum, obiecte sanitare Cersanit, finisaje lux, parc, piscina, paza 24/ 24 h, predare la cheie, **35.900 €;** ☎0784.055.610/ 0722.952.779/ 0784.055.610 avangardemilitari@gmail.com www.avangarderezidential.ro

1036. **Militari,** Complex Avangarde Rezidential, semidec., 48 mp, 2016, p+4, gresie, faianta, parchet, termopane Salamander, usi Pinium, obiecte sanitare Cersanit, finisaje lux, parc, piscina, paza 24/ 24 h, predare la cheie, **39.900 €;** ☎0784.055.610/ 0722.952.779 avangardemilitari@gmail.com www.avangarderezidential.ro

1037. **Militari,** constructie noua, dec., et. parter/7, 42 mp, 2017, caramida, finalizare 2017, finisaje incluse, baie utilata, centrala termica, bucatarie separata. Taxa de mentenanta 0, parcare, parc, RATB, acceptam credit, **36.750 €;** ☎0722.166.933 vanzari@militari-residence.ro

1038. **Militari,** Gorjului dec., et. parter/4, 52 mp, 1980, Oferta apartament 2 camere, dec., renovat, utilat, reabilitat termic, **56.900 €;** ☎0770.391.046/ 0771.429.370 office@liderimob.srl

1039. **Militari,** Gorjului dec., et. 2, 67 mp, 2018, Vila, ideal locuit, fara aglomeratie urbana, zona verde la 10 minute metrou Gorjului, dec., amenajat cheie, bucatarie A©nchisa, cetrala termica, loc parcare, direct proprietar, 1.000 euro/ mp, **67.000 €;** ☎0734.493.900 iuliamihai34@gmail.com

1040. **Militari,** Gorjului, dec., et. 4/4, 58 mp, 2018, ap 2 camere, dec. complet, finisaje la alegere, bloc finalizat, prima casa, parcare inclusa in pret, 10 min de metrou Gorjului. **67.500 €;** ☎0759.030.363 anamaria.ferent@neofort-biz.ro

1041. **Militari, Gorjului, dec., et. 1/8, 53 mp, 2016, la 2 minute de metrou, piata foarte aproape, bloc nou, loc de parcare suprateran inclus in acte si inclus in pret, 75.000 €; ☎0799.999.970**

1042. **Militari,** Gorjului, 10 min. de metrou, dec., et. parter/4, 61 mp, 1978, cu balcon gresie faianta , parchet termopan, usa metalica, centrala proprie , parcare , rog seriozitate urgent; **57.000 €;** ☎0728.005.657 mentor3011@gmail.com

1043. **Militari,** Gorjului, comision 0% dec., et. 6/6, 52 mp, 2018, 2 camere, 52 mp, finisat la cheie, centrala proprie, geam la baie, calorifere de otel, prize si intrerupatoare, interfon, gresie, faianta, parchet, usi de interior, tamplarie PVC 5 camere, comision 0, **52.000 €;** ☎0742.400.300

1044. **Militari,** Gorjului, comision 0% dec., et. 1/4, 52 mp, 2018, 2 camere, constructie 2018 in cartierul Militari, zona Valea Lunga, cu suprafata utila de 52 mp utili, etaj 1/4, bucatarie inchisa 9.55 mp, living 20.40 mp, dormitor 13.40 mp, comision 0%, **60.000 €;** ☎0742.400.300

1045. **Militari,** Gorjului, comision 0% dec., et. parter/6, 66 mp, 2018, 2 camere, dec., in cartierul Militari, zona Gorjului - Valea Lunga, la etajul P/6, in suprafata de 66 mp utili, **72.500 €;** ☎0742.400.300

1046. **Militari,** Gorjului, comision 0% dec., et. 1/4, 52 mp, 2018, 7 minute metrou Gorjului - piata, 2 camere, etaj 1/4, bucatarie inchisa, 9.50 mp, living 21 mp, dormitor 12.50 mp, finisat la cheie, centrala proprie, gresie, faianta, parchet, pereti din caramida, **60.000 €;** ☎0742.400.300

1047. **Militari,** Gorjului, Iuliu Maniu, Piata, Metrou dec., 55 mp, 1978, pozitionat la o dist. de aprox. 5 min fata de statia de metrou si piata Gorjului, statie RATB in fata blocului, stradal, necesita renovare, pret negociabil, se accepta credit, acte la zi, **51.900 €;** ☎0773.937.205 a.gabriela@evocasainvest.ro

1048. **Militari,** Gorjului, loc de parcare gratis, dec., et. parter/6, 66 mp, 2018, apartament cu 2 camere in constructie noua 2018, dec., 66 mp utili, dressing, loc de parcare inclus in pret, finisat la cheie, centrala proprie, baie utilata, comision 0. **72.499 €;** ☎0742.400.300

1049. **Militari,** Gorjului, str. Petuniei et. 3/5, 53 mp, 2014, 9 apartamente, constructie 2014, suprafete de la 53 mp pana la 62 mp, preturi de la preturi de 42000 eur pana la 50500 eur, la preturi se adauga tva de 5% si se vand la licitatie/executare, **42.000 €;** ☎0722.658.788/ 0765.253.221 imobiliarelagreu@yahoo.ro

1050. **Militari,** Gorjului, vanzare apartament 2 camere semidec., et. 8/9, 53 mp, 1966, Va propun spre vanzare un ap. de 2 camere, conf. I. semid. etaj 8/9, suprafata utila 45,47mp + 7,67 balconul, bloc in planul II, ferit de zgomotul infernal al strazii, fara imb. negociabil, **51.000 €;** ☎0732.940.972 florikiss57@yahoo.com

1051. **Militari,** Iuliu Maniu, dec., et. parter/5, 47 mp, 2018, direct dezvoltator, bloc nou P+5 beton si caramida sector 6 in complex rezidential predare la cheie, compartimentari interioare caramida finisaje la alegere, centrala termica proprie, statie RATB la 200 m **38.250 €;** ☎0725.083.454/ 0733.248.555 envogueresidence@gmail.com

1052. **Militari,** Iuliu Maniu, dec., et. parter/5, 63 mp, 2018, Direct dezvoltator, bloc nou P+5 beton si caramida sector 6 in complex rezidential, predare la cheie, compartimentari interioare caramida, finisaje la alegere, centrala termica proprie, statie RATB la 200 m **50.400 €;** ☎0725.083.454/ 0733.248.555 envogueresidence@gmail.com

1053. **Militari,** Iuliu Maniu, dec., et. 2/6, 57 mp, 2018, direct dezvoltator, bloc nou P+5 beton si caramida sector 6, predare la cheie, compartimentari interioare caramida, finisaje la alegere, centrala termica, statie Ratb la 100 m, toate utilitatile. **48.200 €;** ☎0733.248.555 alinagabriela2002@yahoo.com

1054. **Militari,** Iuliu Maniu, dec., et. 1/5, 56 mp, 2018, direct dezvoltator, bloc nou p+5 beton si caramida sector 6, predare la cheie, compartimentari interioare caramida, finisaje la alegere, centrala termica, statie Ratb la 50 m, toate utilitatile, parcare. **47.100 €;** ☎0733.248.555

1055. **Militari,** Iuliu Maniu, semidec., et. 1/5, 40 mp, 2018, direct dezvoltator, bloc nou P+5 beton si caramida sector 6, predare la cheie, compartimentari interioare caramida, finisaje la alegere, centrala termica, statie Ratb la 50 m, toate utilitatile, parcare. **34.000 €;** ☎0733.248.555

1056. **Militari,** Iuliu Maniu, dec., et. 1/6, 60 mp, 2018, direct dezvoltator, bloc nou p+6 beton si caramida sector 6, predare la cheie, compartimentari interioare caramida,finisaje la alegere, centrala termica, statie Ratb la 50 m, toate utilitatile, parcare. **51.000 €;** ☎0733.248.555

1057. **Militari,** Iuliu Maniu, 200 m metrou dec., et. 2/11, 51 mp, 2019, Bloc nou situat la 200 de metri de statia de metrou Pacii ofera spre vanzare apartament cu 2 camere 51 mpu, etaj 2 din 11, complet dec., **63.500 €;** ☎0757.578.682 razvan@rotarpark.ro

1058. **MIlitari,** Iuliu Maniu, 200 m metrou, dec., et. 2/11, 51 mp, 2019, 2 camere 51 mpu, etaj 2/11, complet finisat la alegere, centrala termica, contorizari individuale, **63.500 €;** ☎0757.578.682 razvan@rotarpark.ro

1059. **Militari,** Iuliu Maniu, 200 m, metrou, dec., et. 1/11, 56 mp, 2019, bloc nou situat la 200 de metri de statia de metrou Pacii ofera spre vanzare apartament cu 2 camere 56 mpu, etaj 1 din 11, complet dec., **71.500 €;** ☎0757.578.682 razvan@rotarpark.ro

1060. **Militari,** I

Imobiliare vânzări 2 CAMERE

1119. **Militari,** str. Rezervelor, dec., 58 mp, 2017, ap finisat, contorizat individual, centrala proprie, predare la cheie. Acces rapid RATB, metrou, Centre Comeciale, gradinita, scoala. D+P+7+M. **52.400 €;** ☎0734.125.125/ 0721.128.128 office@mtresidence.ro www.mtresidence.ro

1120. **Militari,** str. Rezervelor, dec., 54 mp, 2018, ap finisat, contorizat individual, centrala proprie, predare la cheie. Acces rapid RATB, metrou, Centre Comeciale, gradinita, scoala. Finalizare martie 2018. **48.550 €;** ☎0734.125.125/ 0721.128.128 office@mtresidence.ro www.mtresidence.ro

1121. **Militari,** Str. Rezervelor, Auchan, dec., et. 2/8, 52 mp, 2018, direct dezvoltator, imobil nou, modern, 10 min. metrou Pacii / Preciziei, RATB 138; 178, finisaje la alegere, centrala proprie, TVA 5% inclus, **46.450 €;** ☎0734.125.125/ 0721.128.128 officemtresidence@gmail.com

1122. **Militari,** str. Rezervelor, Lidl, dec., 48 mp dec., et. parter/8, 48 mp, 2018, direct dezvoltator, imobil nou, modern, 10 min. metrou Pacii, Preciziei, 2 min. RATB 138, 178, finisaje la alegere, centrala proprie, TVA 5% inclus in pret. Acceptam credit ipotecar, prima casa **42.250 €;** ☎0721.128.128/ 0734.125.125 officemtresidence@gmail.com

1123. **Militari,** Tineretului, dec., et. 3/7, 60 mp, 2017, apartament cochet, luminos, finisat la cheie, disponibil imediat. Se accepta plata prin credit bancar. **53.000 €;** ☎0725.256.677/ 0730.166.666 cremenita5@gmail.com

1124. **Militari,** Uverturii, dec., et. 1/5, 51 mp, 2018, bloc nou-finalizare 2018, dec., 2 cam, 1/5, la cheie! la 10 min de metrou si piata gorjului, R.A.T.B. fata blocului, scoli, gradinite, banci la 1 minut de bloc, se accepta credit, comision 0% , **63.500 €;** ☎0732.188.812

1125. **Militari,** Uverturii, etajul 1, semidec., et. 1/5, 59 mp, 2018, Uverturii-apartament 2 camere, constructie 2018, finisat la cheie, etajul 1 din 5, centrala proprie, acte la zi - cadastru si intabulare, structura de beton, pereti din caramida porotherm, izolatie, **67.000 €;** ☎0742.400.300

1126. **Militari,** Veteranilor, semidec., et. 11/11, 65 mp, 1975, 2 cam, Militari, Veteranilor, cf. 1, balcon sti terasa, posibilitati de gradina suspendata, multiple imbunatatiri, necesita igenizare pereti, loc parcare, 2min. pana la metrou, accepta credit, liber **53.000 €;** ☎0723.351.895/ 021.430.37.15 tinaparaschiv@yahoo.com

1127. **Militari,** Veteranilor, semidec., et. 8/10, 52 mp, 1967, vanzare 2 cam. cf. 1, semidec, 8/10, 1967, Militari, Veteranilor, stradal, 1 min. pana la metrou si piata, curat, imbunatatiri par?iale, accepta credit, comision agent 3%. **53.000 €;** ☎0723.351.895/ 0745.351.895 tinaparaschiv@yahoo.com

1128. **Militari,** Virtutii dec., et. 5/8, 62 mp, 1992, Militari, Virtutii vand 2 camere dec.e, etaj 5/8, termopan, parchet, instalatia sanitara schimbata, bloc 1992, aproape piata, metrou, scara curata, **68.000 €;** ☎0723.378.139 imnserv@imnserv.ro

1129. **Militari,** Virtutii, dec., et. 3/4, 60 mp, 1992, centrala proprie, loc parcare ADP, gresie, faianta, parchet, termopan, ac, um, civilizat, **67.000 €;** ☎0723.616.711

1130. **Militari,** Virtutii, dec., et. 2/8, 70 mp, 1990, gresie, faianta, termopan, centrala termica, usa metalica, linia 41, **65.500 €;** ☎0760.276.504

1131. **Militari,** Virtutii, vanzare ap 2 camere, semidec., et. parter, 56 mp, 1978, Lujerului, piata, vanzare 2 camere, la parter a functionat magazin, de optica medicala, semidec., cu balcon. **55.000 €;** ☎0724.485.211 caramihailuminita@gmail.com

1132. **Militari,1-2** min. de Lujerului, Cora, et. parter/10, 40 mp, apartament de vanzare, cu loc de parcare, imbunatatiri: gresie, faianta, parchet, termopane, grilaje la ferestre, usa metalica la intrare, **43.500 €;** ☎0722.528.996

1133. **Militari,Auchan,Metro,apart.** 2 camere,dec. dec., et. 4/5, 49 mp, 2018, Militari, direct dezvoltator, apartament cu 2 camere, dec., bucatarie inchisa, finisaje la alegere, bloc P+5, cu lift, statie Ratb la 150 ml, canalizare, gaze, curent electric. Pret 42500 e, comision 0. **42.500 €;** ☎0723.271.439 cosmin.cojocaru@yahoo.com

1134. Militari, Auchan, Metro, apart. 2cam,bucatarie inchisa dec., et. 1/5, 52 mp, 2018, direct dezvoltator, apartament 2 camere, 52 mp utili, dec., bucatarie inchisa, bloc P+5, cu lift, finisaje la alegere, canalizare, gaze, curent electric, statie Ratb 178 si 138 la 150 ml. Comision 0. 42.500 €; ☎0761.440.400 greenparkresidence79@gmail.com

1135. **Militari-** Lujerului, Veteranilor, dec., 53 mp, 1982, confort 1 etaj 3, gresie, faianta, parchet, termopan, **53.500 €;** ☎0769.115.522

1136. **Militari,** Gorjului, Valea Lunga, et. 1/5, 53 mp, 2014, apartamente 2 camere, 53 mp, gresie, faianta, parchet, termopan, um, centrala, interfon, camere supraveghere, parcare, firma de paza. Metrou, tramvai, autobuz. Se accepta prima casa sau credit ipotecar. **57.500 €;** ☎0722.658.788/ 0765.253.221 imobiliarelagreu@yahoo.ro

1137. **Mosilor** - Eminescu, dec., et. 7/10, parchet, termopan, renovat modern, semimobilat, aer, **86.900 €;** ☎0723.627.543

1138. **Mosilor** oportunitate 3 camere dec., et. 5/8, 61 mp, 1981, **84.999 €;** ☎0799.029.194 cateliu.gabriel@catoma.ro

1139. **Mosilor** Pizza Hut stradal semidec., et. 1/7, 62 mp, 2014, imobil nou, apartament ideal cabinet medical, stomatologic, infrumusetare, etc. Dotat pentru activitate medicala, se poate reconfigura conform necesitatilor, se poate amenaja inca un grup sanitar; **119.800 €;** ☎0744.505.999 alexandru@k-imobiliare.ro

1140. **Mosilor,** semidec., et. parter/2, 49 mp, 1950, Fainari, zona de case, ap. 2 camere semidec, la parter, intr-un imobil cu S+P+2Et, curte comuna, intrare separata, imobilul a fost renovat pe exterior in 2016, a fost izolat, 49mp. utili, fara Leg112, **45.000 €;** ☎0724.590.266/ 0747.080.813 steluta.sterpu@eurocityestate.ro

1141. **Mosilor,** Bank Post, dec., stradal dec., et. 8/8, 57 mp, 1980, Ap. 2 camere, dec., et. 8/8, an 1980, realitat termic, renovat, instalatii: sanitare, tevi apa rece/ calda, instalatii electrice 2017, ac 2 aparate, se vinde mobiliat, acces: Obor, Dacia, Romana, Stefan cel Mare, **70.500 €;** ☎0722.220.165

1142. **Mosilor,** Eminescu, semidec., et. 2, 47 mp, vand ap 2 camere, etaj 2, cu toate imbunatatirile, se accepta credit, **49.000 €;** ☎0763.218.864

1143. **Mosilor,** Eminescu, Traian, Dacia, Pizza Hut, dec., et. 6/8, 62 mp, 1982, Metrou Obor 7min. stradal, bloc 1982, dec, 62 mp, renovat integral recent, g, f, p, um, termopan, instalatii electrice, sanitare noi, usi noi, mobilat complet-utilat, cadastru-intabulare, accept credit, **79.900 €;** ☎0722.614.867/ 0723.947.833

1144. **Mosilor,** Obor, 3 minute metrou, semidec., et. 8/8, 56 mp, 1980, 8/8, gresie, faianta, parchet, termopan, bloc reabilitat termic, fara probleme cu terasa, constructie 1980, spatios, bloc civilizat, pozitie buna, liber, cadastru, intabulare, ideal investitie **63.000 €;** ☎0787.882.999

1145. **Mosilor,** vanzare ap 2 cam, semidec., et. parter/10, 52 mp, 1985, Mosilor, adiacent Fainari, p/10, sd, fara balcon cf. g, f, eliberabil in 10 zile, disponibil, pret 67500 euro, comision 3%, nediscutabil rugam seriozitate. **64.500 €;** ☎0784.931.644/ 0761.255.433 teraimobiliare@yahoo.com

1146. **Muncii,** semidec., et. 7/10, 52 mp, 1970, Campia Libertatii, confort 1, semidec.,Parcul IOR 3 minute, gresie, faianta, parchet, termopane, usa metalica, bloc reabilitat, geam baie, scara renovata, aer conditionat, toate actele, **61.000 €;** ☎0732.135.471

1147. **Nerva** Traian dec., et. 7/8, 59 mp, 1990, 7/8, Nerva Traian, Alexandru Moruzzi, nr.1, dec., 59 mp, 1990, gresie, faianta, parchet, termopan, um, ac, centrala termica, negociabil **95.000 €;** ☎0745.004.308

1148. **Nerva** Traian dec., et. parter/3, 48 mp, 2018, imobil nou, direct dezvoltator, ds+p+2e+mp, constructie 2018, dec., predare la cheie, finisaje la alegere, centrala proprie, incalzire in pardoseala, spatiu verde, metrou, lift, panouri fotovoltaice, ac, **86.900 €;** ☎0758.234.495/ 0758.234.497 office.vulturilor.residence@gmail.com

1149. **Nerva** Traian, 3 min. metrou, parcare suberana dec., et. 1/11, 40 mp, 2018, Nerva Traian, 3 min. de metrou, finisaje de lux, parcare subterana, ideal investitie, ultimul apartament ramas disponibil **94.500 €;** ☎0736.380.187/ 0725.597.221 constantin.s@star-construct.ro

1150. **Nerva** Traian, Unirii, Vitan Mall, A. Panu semidec., et. 5/8, 55 mp, 2015, 5/8 dec., insorit, 65 mp, renovat, mobilat si utilat modern, reabilitat termic **105.000 €;** ☎0735.883.452 daniel.enache@centralimobiliare.ro

1151. **New** Block Gorjului, apartament 2 camere parter semidec., et. parter/3, 55 mp, **56.500 €;** ☎0722.382.832 contact@erikachica.ro

1152. **Nicolae** Grigorescu dec., et. 1/9, 54 mp, 1983, Apartament de 2 camere suprafata utila de 54 etaj 1/9, dec., recent renovat, centrala, calorifere aluminiu, bloc anvelopat, stradal, Nicolae Grigorescu pe strada Prevederii **68.000 €;** ☎0724.808.488/ 0728.005.842 george.t@star-construct.ro

1153. **Nicolae** Grigorescu dec., et. 5/8, 55 mp, 1985, metrou, confort 1, dec., bloc 1985, renovat gresie, faianta, parchet, termopan, usi schimbate, situat la 5-7 min metrou **61.500 €;** ☎0732.135.471

1154. **Nicolae** Grigorescu dec., 57 mp, 1982, Nicolae Grigorescu, particular, ap 2 camere, 4/10, renovat, gresie, faianta, parchet, bloc reabilitat, 57 mp, 1982, langa piata, 72000, discutabil, **72.000 €;** ☎0763.443.606

1155. **Nicolae** Grigorescu dec., et. 4/4, 70 mp, 2009, zona de case intre statuie si cheilul Dambovitei, in bloc compus din 7 apartamente, complet mobilat si utilat, in stare foarte buna, 70 mp construiti, 59 mp utili, se poate innalta pe doua niveluri prin modificarea acoperisului, curte interioara cu foisor, un loc de parcare acoperit, in curte, poarta cu motor si telecomanda. **89.000 €;** ☎0768.590.535

1156. **Nicolae** Grigorescu metrou, dec., et. 1/8, 52 mp, 1984, Camil Ressu, Matei Ambrozie, confort 1, dec., fara imbunatatiri, bloc 1984, bucatarie mare, etaj 1, situat la 6-7 min metrou si parc **68.000 €;** ☎0732.135.471

1157. **Nicolae** Grigorescu metrou, dec., et. 9/10, 54 mp, 1972, chiar pe Camil Ressu, stradal, dec., 1972, gresie, faianta, parchet, termopane, usa metalica, geam baie, bloc reabilitat, toate actele, 1 min metrou si 5 min parc, **62.000 €;** ☎0732.135.471

1158. **Nicolae** Grigorescu, dec., et. 3/3, 63 mp, 2018, 2 camere cu terasa proprie de 25 mp, bloc nou, direct dezvoltator, finisaje la alegere, centrala proprie, geam tripan, TVA 5% inclus in pret, comision 0, accept credit ipotecar/prima casa/plata cash, **54.900 €;** ☎0758.234.495 rusu.c@vbi.ro

1159. **Nicolae** Grigorescu, dec., et. 9/10, 53 mp, 1972, apartament 2 camere, circular, 9/10, gresie, faianta, termopan, parchet, bloc reabilitat, cadastru, intabulare, liber. **62.000 €;** ☎0770.236.072

1160. **Nicolae** Grigorescu, dec., et. 9/10, 55 mp, 1977, chiar la statuie, dec., loc de parcare ADP, gresie, faianta, parchet, termopane, usa metalica, bloc reabilitat, scara curata, situat la 3-4 min metrou merita vazut, **63.500 €;** ☎0732.135.471

1161. **Nicolae** Grigorescu, dec., et. 1/3, 56 mp, 2018, imobil nou, modern, direct dezvoltator, accept credit bancar/ipotecar, comision 0, tva 5% inclus,10-15 min. metrou, centrala proprie, conturizare individuala, finalizare constructie 2018, comision 0, **57.500 €;** ☎0758.234.495 rusu.c@vbi.ro

1162. **Nicolae** Grigorescu, dec., et. parter/3, 64 mp, 2018, imobil nou, modern, direct dezvoltator, accept credit bancar/ipotecar, comision 0, tva 5% inclus,10-15 min. metrou, centrala proprie, conturizare individuala, finalizare constructie 2018, comision 0, **64.900 €;** ☎0758.234.495 rusu.c@vbi.ro

1163. **Nicolae** Grigorescu, dec., et. 7/8, 52 mp, 1982, intersectie Pallady, chiar la metrou, piata, bloc din 1982 reabilitat, 52 mp, etajul 7 din 8, 2 lifturi, termopane, gresie, parchet **61.000 €;** ☎0732.135.471 office@ramax.ro

1164. **Nicolae** Grigorescu, dec., et. 1/4, 59 mp, 2018, Postavarului, Stylish Residence, bloc 2018 D+P+4, apartamente cu 2 camere, loc parcare, finisaje, personalizate, preturi de la 69.900 euro tva5 % inclus, direct dezvoltator **69.900 €;** ☎0723.805.860 dragos.balan@topapartamente.ro

1165. **Nicolae** Grigorescu, 1 Decembrie 1918 et. 1/2, 59 mp, 2018, Prima casa, apartament 2 camere 59 mp, dezvoltator. Se accepta credit prin Prima Casa, **58.000 €;** ☎0724.808.488/ 0728.005.842 george.t@star-construct.ro

1166. **Nicolae** Grigorescu, Camil Ressu, Rotunda semidec., et. 4/10, 50 mp, 1967, ID: 4748, Nicolae Grigorescu, Camil Ressu, 2 camere, confort 1, semidec., etaj 4 din 10, suprafata 50 mp, an constructie 1967, bloc reabilitat, parchet, gresie, faianta, usa metalica, se accepta credit, **58.000 €;** ☎0738.685.854

1167. **Nicolae** Grigorescu, chiar pe Madarasi, dec., et. 5/10, 55 mp, 1985, 8 minute metrou, gresie, faianta, parchet, termopane, usi schimbate, liber, toate actele, **61.000 €;** ☎0732.135.467 office@ramax.ro

1168. **Nicolae** Grigorescu, piata Salajan semidec., et. 4/10, 57 mp, 1983, 3 minute metrou, semidec., gresie, faianta, parchet, termopane, usa metalica, aer conditionat, geam la baie, toate actele, posibilitate modificare in deccomandat, **73.000 €;** ☎0732.135.467 ramax2016@yahoo.com

1169. **Nicolae** Grigorescu, piata Salajan dec., et. 1/10, 54 mp, 1977, dec., 1/10, bloc reabilitat termic, 2 minute piata Salajan, 5 minute metrou Nicolae Grigorescu, **63.000 €;** ☎0732.135.467 ramax2016@yahoo.com

1170. **Nicolae** Grigorescu, piata Salajan, dec., et. 9/10, 54 mp, chiar la statuie, dec., 55 mp, loc de parcare ADP, gresie, faianta, parchet, termopane, usa metalica, bloc reabilitat, scara curata, **62.500 €;** ☎0732.135.467 ramax2016@yahoo.com

1171. **Nicolae** Grigorescu, piata Salajan, dec., et. 9/10, 55 mp, 1974, stradal Theodor Pallady, dec., vedere fata, bloc reabilitat, gresie, faianta, parchet, termopane, bloc reabilitat. **62.500 €;** ☎0732.135.467 ramax2016@yahoo.com

1172. **Nicolae** Grigorescu, Salajan, dec., et. 8/8, 47 mp, 1975, apartament 2 camere, dec., etaj 8/8 + etaj tehnic, situat in str. Patriotilor, in apropierea statiei de metrou Nicolae Grigorescu (5 min.), intr-o zona liniistita. In zona sunt gradinite, scoli **53.500 €;** ☎0738.740.920 elnbucur@gmail.com

1173. **Nicolae** Grigorescu, Salajan, Postavarul dec., et. 8/10, 1968, ID: 4758, Titan, Aleea Postavarul, confort 1, circular, etaj 8/10, suprafata 52 mp, an constructie 1968, renovat complet, bloc reabilitat, la 10-15 min de mers pana la m. N. Grigorescu, se accepta credit, **56.000 €;** ☎0738.685.854

1174. **Nicolae** Grigorescu, Salajan, Titan, dec., et. parter/5, 50 mp, 2018, 2 camere finalizat 2018 gata pentru mutare situat la 7 minute metrou N.Grigorescu, **53.000 €;** ☎0730.170.085 bogdan.mavrogheorghe@zonadesud.ro

1175. **Nicolae** Grigoresu, Postavarului, dec., et. 1/4, 66 mp, 2018, Postavarului, Stylish Residence, D+P+4, apartamente 2 camere, boxe, loc parcare, finisaje import personalizate, preturi de la 69.900 euro tva 5 % inclus. Direct dezvoltator **76.500 €;** ☎0723.805.860 dragos.balan@topapartamente.ro

1176. **Nicolae** Teclu Prima Casa ap 2 cam 48 mp semidec., et. 3/11, 48 mp, 2018, langa metrou, apt 2 camere balcon 48 mp, Prima Casa metrou 650 m Nicolae Teclu centrala termica calorifere parchet gresie faianta obiecte sanitare noi, racordat la utilitati Pret 49 900 e **46.500 €;** ☎0721.389.312/ 0774.454.454 directconstructor@gmail.com

1177. **Nitu** Vasile, Secuilor, Pta. Sudului, semidec., et. 2/8, 52 mp, 1963, ID: 4684, Nitu Vasile, 2 camere semidec.e, confort 1, etaj 2 din 8, suprafata 52 mp, an constructie 1963, renovat in totalitate, se vinde mobilat, loc de parcare, se accepta credit, **56.500 €;** ☎0729.842.974

1178. **Nord,** Oopeni, 2 camere 2018, dec., et. parter/4, 61 mp, 2018, apartament de vanzare in constructie noua 2018, dec., bucatarie inchisa, suprafata utila 51 mp, finisat complet, gresie, faianta, parchet, termopan, incalzire in pardoseala, centrala. **57.100 €;** ☎0738.759.300 cristi@ambasador-home.ro

1179. **Obor** metrou, semidec., et. 7/10, 55 mp, 1970, Mihai Bravu, confort 1, etaj 7 din 10, curat, liber, parchet, termopan, usa metalica, acte ok, situat la 2 min metrou, merita vazut. **59.000 €;** ☎0732.135.471

1180. **Obor,** Colentina stradal, complex Rose Garden, dec., et. 8/11, 65 mp, 2009, metrou 7 min, Mall Veranda 5 min, Pipera 10 min, 2 lifturi, bl. nou, gresie, faianta, parchet, um, paza BGS, mobilat complet, ideal investitie, randament bun la inchiriere, **83.900 €;** ☎0722.614.867/ 0723.947.833

1181. **Obor,** Colentina stradal, langa Rose Garden, dec., et. 4/10, 53 mp, 1971, metrou 10 min., Kaufland, Mall Veranda 5 min., bloc reabilitat termic, fara risc seismic, renovat integral recent, gresie, faianta, parchet, UM, ac, se vinde mobilat si utilat, pe mijloc, orientare vest, cad., intab., **57.900 €;** ☎021.688.08.67/ 0722.614.867

1182. **Obor,** Colentina, 2 minute de metrou, dec., et. 4/10, 52 mp, 1974, 4/10, dec, gresie, faianta, parchet, termopan, usa metalica, aer conditionat, loc parcare ADP, ap. Pe mijloc, stradal, bloc fara risc seismic, reabilitat termic, cadastru, intabulare, accepta credit, pret discutabil. **57.000 €;** ☎0724.336.834

1183. **Obor,** Colentina, Doamna Ghica, semidec., et. 8/10, 52 mp, 1970, vis-a-vis de Rose Garden, 8/10, bucataria mobilata, orientare sud, gresie, faianta, termopan, geam la baie, bloc reabilitat termic, stradal, civilizat, pozitie buna, curat, liber, cadastru, intabulare, discutabil. **52.500 €;** ☎0787.882.999

1184. **Obor,** Colentina, Doamna Ghica, Tei, Parc Plumbuita dec., et. 10/10, 58 mp, 1980, oferta, et. sup. cf. 1, dec, 55 mp, pe mijloc, luminos, orientat pe Sud, fara modificari, bloc nou, contorizat, balcon spatios, termopan,usa metalica, eventual si mobilat, liber, zona linistita, accept credit, neg., **51.500 €;** ☎0770.956.572

1185. **Obor,** Colentina, Kaufland stradal Teiul Doamnei, semidec., et. 1/10, 54 mp, 1970, intrare vedere stradala, apropre de Mall, piata, Kaufland, bloc 1970 reabilitat termic, super civilizat, 1/10, imb., gresie, faianta, parchet, usa metalica, termopan, cadastru, intabulare, ideal investitie inchiriere, locuit, **55.990 €;** ☎0723.947.833/ 0722.614.867

1186. **Obor,** Colentina, Mall Veranda, vav Kaufland, semidec., et. 8/10, 53 mp, 1970, stradal, 8 min. metrou Obor, langa Scoala nr. 27, Mall Veranda, Teiul Doamnei, Sectia 7, bloc caramida reabilitat termic, gresie, faianta, parchet, usa metalica, termopan, buc. mob. pe mijloc, baie cu fereastra, cadastru, intabulare, liber, **53.900 €;** ☎021.688.08.67/ 0722.614.867

1187. **Obor,** Colentina, stradal, vav Kaufland semidec., et. 8/10, 54 mp, 1970, 5 min metrou, Mall Veranda, piata, etaj 8/10, bloc 1970 din caramida reabilitat termic, fara risc seismic, pe mijloc, orientare sud-est, baie cu fereastra, imb, g, f, p, termopan, um, ac, cadastru, intabulare, se accepta credit, **58.500 €;** ☎021.380.28.14/ 0737.435.628

1188. **Obor,** Colentina, Teiul Doamnei, langa posta, dec., et. 5/10, 56 mp, 1984, langa facultate, parcul Tei, bloc reabilitat termic, renovat recent integral, cadastru, intabulare, acc. credit, **62.900 €;** ☎021.688.08.67/ 0722.614.867

1189. **Obor,** Colentina, Teiul Doamnei, vav Sectia 7 dec., et. 4/10, 53 mp, 1970, 10 min. metrou, 5 min. Mall Veranda, Kaufland, cf. 1, bloc reabilitat, fara risc seismic, pe mijloc, orientare S-E, scara curata, imb., gresie, faianta, parchet, termopan, um, cadastru, intabulare; **63.500 €;** ☎021.380.28.14/ 0737.435.628

1190. **Obor,** Maica Domnului, Grigore Ionescu, dec., et. 7/8, 57 mp, 1986, 10 min. metrou aproape Kaufland, Mall Veranda, Colentina, Teiul Doamnei, 5 min. Parc, Tei, cf.1, pe mijloc, orientare E, curat, gresie, faianta, termopan, um, accept credit, cadastru, intabulare, liber, **61.500 €;** ☎021.380.28.14/ 0737.435.628

1191. **Obor,** Mihai Bravu, semidec., et. 9/10, 54 mp, 1964, vand apartament 2 camere Obor, Mihai Bravu, **62.000 €;** ☎0787.563.852 lorenzzo_ne@yahoo.com

1192. **Obor,** parcul Avrig, liceul Hasdeu, Mihai Bravu semidec., et. parter/10, 51 mp, 1963, apartament 2 camere, stare foarte buna, parter cu balcon, vedere catre o gradinita cu flori/ parcul Avrig, luminos, linistit, mobilat si utilat, bloc foarte curat,vecini civilizati, langa metrou/ piata Obor, **53.000 €;** ☎0731.848.878 cristian@21imobiliare.ro

1193. **Obor,** parcul Avrig, liceul Hasdeu, Pta Iancului semidec., et. parter/10, 51 mp, 1963, apartament 2 camere, stare foarte buna, parter cu balcon, vedere catre o gradinita cu flori/ parcul Avrig, luminos, linistit, bucataria mobilata, bloc foarte curat, vecini civilizati, langa metrou/ piata Obor, **53.000 €;** ☎0731.848.878 cristian@21imobiliare.ro

1194. **Obor,** Primarie, semidec., et. 10/10, 52 mp, 1969, gresie, faianta, usa metalica, termopan, aer cond., parchet masiv, preferabil cash, urgent, **49.500 €;** ☎0748.871.075

1195. **Obor,** Sos. Mihai Bravu, langa Primaria sect. 2, dec., et. 9/11, 65 mp, 2009, parc, particular, langa metrou Obor, piata, mall Veranda, bloc nou 2009 9/11, Living, bucatarie, birou, dormitor, baie mare cu fereastra, centrala proprie, loc de parcare proprietate in curtea blocului, acte ok. **79.500 €;** ☎0722.432.029

1196. **Obor,** Teiul Doamnei, Colentina,Complex Rosegarden, semidec., et. 9/11, 54 mp, 2012, metrou Obor 7 min., Pipera 10 min, mall Veranda, bloc 2012, in planul secund, 2 lifturi, paza BGS, orientare sud, mobilat complet utilat, ideal investitie inchiriere, randament minim 350 euro, acte ok. **64.900 €;** ☎0722.614.867/ 0723.947.833

1197. **Obor,Colentina,stradal,Teiul** Doamnei,Sectia 7, dec., et. 8/10, 50 mp, 1970, 7 min metrou, aproape, Kaufland, Mall Veranda, cf. 1 dec, 50mp, bloc 1970 reabilitat termic, vedere mixta, baie cu fereastra, orientare S-E, imb, g, f, p, termopan, um, ac, liber, cadastru, intabulare. **50.000 €;** ☎021.380.28.14/ 0737.435.628

1198. **Obor,Colentina,Teiul** Doamnei,Kaufland,Mall Veranda semidec., et. 1/10, 52 mp, 1970, 7 min de metrou, 1/10, cf 1, sdec, 52 mp, renovat recent, finisaje superioare, bucat mobilata nou, instal, usi inter si calorif noi, reabilitat termic, geam la baie, pe mijloc, g, f, p, t, um, aer condit, zona verde. **56.000 €;** ☎0770.956.572

1199. **Obor,Colentina,Teiul** Doamnei,Maica Domnului dec., et. 7/8, 55 mp, 1987, 7/8, cf 1, dec, 55 mp, balcon spatios, pe mijloc, orientat pe est, luminos, bloc nou, g, f, t, um, fara modificari, intabulat, liber, zona linistita, cu verdeata, accept credit, pret bun, negociabil. **60.900 €;** ☎0770.956.572

1200. **Obregia,** Piata Straduintei, dec., et. 2/8, 57 mp, 2018, Obregia, apartament cu 2 camere, situat la etajul 2, intr un bloc cu 8 niveluri, cu o suprafata de 57 mp, predare la cheie, finisaje de calitate. Acceptare prima casa. Comision 0. **68.000 €;** ☎0726.904.451 georgiana.l@star-construct.ro

1201. **Oltenitei** sector 4, dec., et. 2/7, 47 mp, 2018, 2 camere bloc nou - dezvoltator, proiect deosebit. Se preda finisat la cheie cu centrala termica, contorizare individuala, utilitati. Fara comision. Pozitie excelenta, metrou la 3 statii RATB **48.700 €;** ☎0731.510.862 andrei.vatavu@zonadesud.ro

1202. **Oltenitei,** dec., et. 3/10, 48 mp, 1968, 5 min metrou si Sun Plaza, langa str Martisor, liber, pozitionare excelenta, retrasa, acte la zi. **39.500 €;** ☎021.253.01.13/ 0745.087.966 office_treibrazi@yahoo.com

1203. **Oltenitei,** apartament 2 camere dec., dec., et. parter/2, 2018, apartament 2 camere dec., Oltenitei (str. Sf. Agnes). Imobilul se vinde finisat complet, contorizat individual si bransat la taute utilitatile orasului. Finalizare septembrie - octombrie 2018. **56.500 €;** ☎0738.294.929/ 031.404.01.11 magazinul.imobiliar@gmail.com

1204. **Oltenitei,** Berceni, dec., et. 1/2, 42 mp, 2017, apartament 2 camere, dec., etj 1, Sos. Oltenitei, bloc nou se vinde complet finisat la alegerea clientului. Merita vazut, doar la plata cash. **42.000 €;** ☎0730.888.286

1205. **Oras** Giurgiu, doua camere, ultracentral, bloc CEC, semidec., et. 4/4, 44 mp, 1980, particular, vand apartament in Blocul CEC, de 2 camere la etajul 4 din 4 (terasa refacuta), 44 mp cu balcon inchis.centrala termica pe gaz,aer conditionat, termopan, instalatie electrica refacuta **27.500 €;** ☎0745.064.581 ancaflorinaracu@yahoo.com

1206. **Otopeni** Airport Residences, dec., et. 2/4, 62 mp, 2012, ideal investitie! locatie unica, Aeroport Henri Coanda, complex paza, piscina si fitness, loc parcare inclus, complet mobilat si utilat. Se poate preda inchiriat la pilot Wizzair, chirie 400EUR./luna; **77.500 €;** ☎0722.683.101

1207. **Otopeni** central strada Maramures, dec., et. parter/3, 53 mp, 2018, apartament de 2 camere la parter, suprafata de 53 mp si 58 mp, pret incepand de la 60.000 euro cu TVA inclus, 1 loc de parcare inclus in pret in Ansamblul rezidential Maramures **60.000 €;** ☎0727.090.488 radu@proestate.ro

1208. **Otopeni** pod, la 800m de viitoarea statie de metrou dec., et. 1/2, 63 mp, 2018, apartamente 2 cam in imobil p+2+pod, term final aug 2018, s.u intre 48-63 mp, finisaje lux, incalzire pardoseala, centrala proprie, balcoane tip logie, preturi intre 48.000-65.000 euro +tva 5%. Comision 0, **48.900 €;** ☎0744.426.287/ 0785.232.323 costi@euroinvest.ro

1209. **Otopeni,** 23 August, dec., et. 1/3, 73 mp, 2007, apartamente 2, 3 camere, finisat calitate lux, sau 900 eur/mp nefinisat, intr-un bloc finalizat si locuit, in vecinatatea unui club de tenis **65.900 €;** ☎0744.536.466/ 0744.525.191 escada.gts@gmail.com

1210. **Otopeni,** 23 August, dec., et. 1/3, 73 mp, 2007, apartamente 2, 3 camere,1.000 eur/mp finisat calitate lux, sau 900 eur/mp nefinisat, intr-un bloc finalizat si locuit, in vecinatatea unui club de tenis **65.900 €;** ☎0744.536.466/ 0744.525.191 escada.gts@gmail.com

1211. **Otopeni,** central, strada Maramures, dec., et. 1/3, 53 mp, 2018, Otopeni, central, strada Maramures, apartament de 2 camerela, central Otopeni, strada Maramures, se predau complt finisate, la alegerea clientului, finalizare Mai 2018, loc de parcare inclus in pret, **58.000 €;** ☎0727.090.488 radu@proestate.ro

1212. **Otopeni,** complex rezidential AmbasadOr Home dec., et. 3/4, 71 mp, 2017, ap 2 cam, dec., spatios, buc inchisa, 1 terasa, centrala proprie, finisaje lux, incalzire pardoseala, videointerfon, lift, spatii verzi, parcari, paza, locatie lux. www.ambasador-home.ro **67.100 €;** ☎0799.102.501 ioana@ambasador-home.ro

1213. **Otopeni,** direct dezvoltator 2 camere dec., et. 1/3, 2018, Complexul Atlas Residence Otopeni, pozitionat la nord de Bucuresti, A®n orasul Otopeni, este format dintr-un imobil p+2+m, **52.790 €;** ☎0722.229.490 office@gmail.com

1214. **Otopeni,** direct dezvoltator 2 camere dec., dec., et. 1/3, 2018, Complexul Atlas Residence Otopeni, pozitionat la nord de Bucuresti, A®n orasul Otopeni este format dintr-un imobil p+2+m, **52.790 €;** ☎0722.229.490 office@pcrnord.ro

1215. **Otopeni,** direct dezvoltator, 2 camere dec., et. 1/3, 2018, Complexul Atlas Residence Otopeni, pozitionat la nord de Bucuresti, A®n orasul Otopeni este format dintr-un imobil p+2+m, **44.640 €;** ☎0722.229.490 office@gmail.com

1216. **Otopeni,** direct dezvoltator, 2 camere, et. 2/3, 2018, complexul Atlas Residence Otopeni, pozitionat la nord de Bucuresti, in orasul Otopeni, este format dintr-un imobil P+2+M. **46.860 €;** ☎0722.229.490 office@gmail.com

1217. **Ozana,** dec., et. 1/4, 41 mp, 2018, Titan, Ozana, complex rezidential, Gura Siriului, Fagetului (Atena Residence), gars. apt. 2- 3 camere. Sup. intre 40,50 mp si 80,50 mp -ds+p+4et+5r. Accept credite. Preturi de la 40000 Euro. Comision 0%, **40.000 €;** ☎0722.511.217/ 0762.628.915 office@cbs-imob.ro

1218. **Ozana,** metrou 1 Decembrie 1918 dec., et. parter/2, 50 mp, 2018, 2 camere in bloc nou, D+P+2E, structura beton armat, compartimentari caramida, zona linistita de case si vile. Ap. se vinde cu gresie, faianta, parchet, termopan, centrala si calorifere, usa metalica, **55.000 €;** ☎0725.597.221 clienti@star-construct.ro

1219. **Ozana,** metrou 1 Decembrie, Ozana, semidec., et. 3/5, 46 mp, 2018, mutare imediata apartament finalizat 2 camere balcon et 3/5 46 mp centrala parchet gresie faianta obiecte sanitare noi racordat la utilitati finisaje de calitate. Pret 45 300 Tva inclus plata cash; **45.300 €;** ☎0721.389.312

1220. **Ozana,** Pallady, dec., et. parter/3, 53 mp, 2018, Oferim spre vanzare in nou proiect imobiliar situat in zona Theodor Pallady, cu acces rapid la metrou si la tramvai, accesul facandu-se din bulevardul Theodor Pallady. 0% comision de la cumparator **50.000 €;** ☎0736.405.253 casadenadejde@gmail.com

1221. **Ozana,** sector 3, apartament 2 camere finalizat dec., et. 2/4, 54 mp, 2017, apartament finalizat, aflat intr-un bloc cu regim de inaltime p+4, Bd. Theodor Pallady in zona de constructii noi din sectorul 3, **52.350 €;** ☎0741.430.423/ 0774.454.454

1222. **Pacii,** Iuliu Maniu, 200 m, metrou, dec., et. 3/11, 47 mp, 2019, bloc nou situat la 200 de metri de statia de metrou Pacii oferа spre vanzare apartament cu 2 camere 47 mpu, etaj 3 din 11, complet dec.,pret 58.500 euro comision 0%, **58.500 €;** ☎0757.578.682 razvan@rotarpark.ro

1223. **Pacii,** Iuliu Maniu, sector 6, 200 m metrou, dec., et. 2/11, 60 mp, 2019, bloc nou, 2 camere dec. 60 mpu, etaj 2/11, finisaje la alegere, contorizari individuale, centrala termica de apartament **76.500 €;** ☎0757.578.682 razvan@rotarpark.ro

1224. **Pacii,** metrou, stradal Iuliu Maniu, dec., et. 2/11, 60 mp, 2018, bloc nou, predare lunie 2019, la 2 minute de metrou statia Pacii, contorizare individuala, finisaje la alegere, 2 lifturi, 60 mp, dec., etaj 2/11, se accepta credit bancar, **76.500 €;** ☎0757.578.681

1225. **Pajura** semidec., et. 4/9, 51 mp, 1965, Pajura, 2 camere semidec., et. 4/9, amenajat, instalatii sanitare si electrice noi, mobilat, situat la 7 de metrou zona cu scoala, magazine si multa verdeata, **62.000 €;** ☎0723.606.040 goldwinpromotion@gmail.com

1226. **Pajura,** 3 minute de Metrou Jiului, dec., et. 7/9, 53 mp, 1978, 1978 constructie bloc, reabilitat termic, dec. 53 m

Imobiliare vânzări 2 CAMERE

1292. **Piata** Sudului, sos. Oltenitei, semidec., et. 6/10, 61 mp, 1982, Oltenitei, Sun Plaza, 4 min. metrou, constructie 1982, reabilitat, etaj 6, semidec., termopan, gresie, faianta, parchet, foarte spatios, 61 mp, se vinde mobilat si utilat, intabulat **64.900 €;** ☎0730.156.325 redalertimobiliare2004@yahoo.com

1293. **Piata** Sudului, Sos. Oltenitei, Cercetatorilor, dec., et. parter/8, 55 mp, 1984, ID: 4136. Apartamentul este situat pe strada Cercetatorilor, la 5 minute de metrou Piata Sudului, Mall Sun Plaza. 2 camere dec., cu imbunatatiri, cu balcon, 55 mp, 1984. Se accepta credit, **59.000 €;** ☎0729.842.974

1294. **Piata** Victoriei, semidec., et. 4, 60 mp, 1974, 2 camere semidec.e, etaj 4, boxa, pret usor negociabil. Blocul urmeaza sa fie anvelopat. **66.000 €;** ☎0738.043.270

1295. **Piata** Victoriei, apartament 2 camere, dec., et. 5/10, 1979, constructie 1979, etaj 5/10, dec., suprafata 60mp, **119.000 €;** ☎0726.274.984 abconsultimob@gmail.com

1296. **Piata** Victoriei, Banu Manta semidec., et. 3/3, 79 mp, 2014, Ion Mihalache. va propun spre vanzare 2 mansarde, str. Stefan Iulian, etaj 3 din 3 vila s+p+2+m, constructie 2014, structura pe cadre de beton armat si caramida, ziduri interioare din caramida, central **85.000 €;** ☎0725.073.075 valentinacalitoiu.imob@gmail.com

1297. **Piata** Victoriei, Titulescu, 1 Mai, metrou, parc dec., et. 2/6, 67 mp, 2017, 2 camere. Gata de mutat, suprafata utila de 67 mp si suprafata totala de 86 mp. Are baie si 1 balcon. Finisaje superioare, centrala termica proprie. **139.000 €;** ☎0751.455.405 vmvictoriei@gmail.com

1298. **Pipera** rond OMV, 2 camere apartament nou, dec., et. parter/7, 2018, apartament 2 camere, imobil nou in zona de nord- Pipera, rond OMV, **75.680 €;** ☎0726.287.494 contact@4city.ro

1299. **Pipera** rond OMW - 2 camere, comisionn 0% dec., et. 7/7, 64 mp, 2018, apartament in imobil nou, in constructie, finalizare 2018, **70.422 €;** ☎0726.287.494 contact@4city.ro

1300. **Pipera** rond OMW, 2 camere apartament nou dec., et. 7/7, 70 mp, 2018, apartament 2 camere, nou, zona de nord, Pipera. **77.803 €;** ☎0726.287.494 contact@4city.ro

1301. **Pipera** rond OMW, 2 camere apartament nou dec., et. parter/7, 53 mp, 2018, apartament 2 camere, nou, zona Pipera.www.4city.ro **68.937 €;** ☎0753.223.336/ 0724.046.651 contact@4city.ro

1302. **Pipera,** dec., et. parter/7, 53 mp, 2018, apartament 2 camere, nou, zona Pipera. www.4city.ro **61.020 €;** ☎0723.002.133 contact@4city.ro

1303. **Pipera,** dec., et. parter/3, 54 mp, 2018, apartamente cu gradina proprie, zona Pipera-Popasului, imobil situat la coltul padurii Cretulescu. Direct dezvoltator, comision 0. 1000 euro/mp util, se predau complet finisate + bai echipate. **67.000 €;** ☎0764.088.527 dumitrescu.ddana@yahoo.com

1304. **Pipera,** rond OMW, 2 camere apartament nou dec., et. 7/7, 53 mp, 2018, va propunem spre achizitie un apartament de 2 camere, disponibil in faza 1 (finalizare la sfarsitul anului 2018). www.4city.ro **65.923 €;** ☎0723.002.133 contact@4city.ro

1305. **Pipera,** Voluntari, dec., et. 1/3, 2018, apartament 2 camere, 47.5 mp utili, zora rezidentiala noua, intre padurile Andronache si Cretulescu. Cel mai mic pret din zona 1000euro/mp util. Se accepta credit prima casa/ipotecar/imobiliar, **47.500 €;** ☎0764.088.527 dumitrescu.ddana@yahoo.com

1306. **Pipera,** Voluntari, dec., et. parter/4, 55 mp, 2018, la liziera padurii bloc cu arhitectura deosebita, de la 2 la 4 camere, supr. intre 48-300 mp, finisaje de calitate, transport in comun, pret+5% tva. **55.000 €;** ☎0732.837.788/ 0767.861.609 mihai.durloiu@gmail.com

1307. **Plevnei** dec., et. parter/parter, 60 mp, 1978, Stradal vecin cu Csm 2 dormitoare, living suprafata totala 60 mp centrala proprie, gaze, renovat si reconsolidat, complet 2018, curte comuna in proprietate 80 mp, **65.000 €;** ☎0773.910.634

1308. **Ploiesti** Vest, oportunitate 2 camere dec., et. 3/4, 50 mp, 1985, **50.500 €;** ☎0735.551.422 florin.toma@catoma.ro

1309. **Pod** Constanta, Bucurestii Noi, metrou dec., et. 1/4, 75 mp, 2017, Ansamblu nou 2017, apartament 2 camere 75 mp dec., finisaje premium, centrala proprie, acte finalizate, posibilitate credit, loc de parcare, Aproape de metrou ,Iiului (5 min). Pret negociabil. **68.000 €;** ☎0765.531.801 nord.office1@gmail.com

1310. **Podul** Grand, semidec., et. 2/10, 55 mp, cf. 1, liber, gresie, faianta, parchet, termopan, ocazie, **55.000 €;** ☎0763.505.638

1311. **Podul** Grant, dec., et. parter/9, 2017, apartament tip loft de vanzare cu o suprafata de 57 mp si compartimentare orgranizata astfel: living 24 mp, dormitor 16 mp, bucatarie 8 mp, baie 5,50 mp, hol 5 mp, pret 69 000 euro. **69.000 €;** ☎0724.808.488 george.t@star-construct.ro

1312. **Polona,** in diagonala cu sp. urg. Floreasca, dec., et. parter/8, 54 mp, 1983, ap. 2 camere, gresie, parchet, aer conditionat, termopan, igienizat, **90.000 €;** ☎0745.146.678/ 0721.830.966

1313. **Popesti** Leordeni apartament 2 camere dec. dec., et. parter, 44 mp, 2018, bloc nou p+2et, cu acces rapid la mijloacele de transport, la 2 statii de autobuz fata ce centrul orasului. Apartamentul se vinde complet finisat cu loc de parcare in proprietate inclus. Dezvoltator; **39.000 €;** ☎0723.509.708/ 0764.180.052 office@nemarimobiliare.ro

1314. **Popesti** Leordeni apartament 2 camere dec. dec., et. 1/2, 56 mp, 2018, bloc nou p+2et, cu acces rapid la mijloacele de transport, la 2 statii de autobuz fata de centrul orasului. Apartamentul se vinde complet finisat cu loc de parcare in proprietate inclus. Dezvoltator. **49.500 €;** ☎0764.180.052/ 0723.509.708 office@nemarimobiliare.ro

1315. **Popesti** Leordeni, dec., et. 1/2, 130 mp, 2017, 1/2, cf. 1 dec., toate imbunatatirile noi 2017: gresie, faianta, parchet, termopan, usa metalica, videointerfon, ct, 2 balcoane cu vedere superba, terasa circulabila 65 mp, constructie noua 2017. **60.000 €;** ☎0758.041.197 office@gamainvest.ro

1316. **Popesti** Leordeni, dec., et. parter/5, 57 mp, 2018, metrou Dimitrie Leonida, proprietar vand apartament cu 2 camere, la parter cu curte de 41 mp, dec., spatios si luminos, intr-un bloc nou, cu structura de beton si compartimentat cu caramida porotherm. **57.500 €;** ☎0722.338.342 mariuslazarescu03@gmail.com

1317. **Popesti** Leordeni, dec., et. parter/1, 52 mp, 2017, vand apartament 2 camere cu o suprafata utila de 52 mp si si curte proprie de 32 mp. Imobilul este bransat la toate utilitatile (apa, curent, gaze, canalizare) si contorizat sparat. **55.000 €;** ☎0720.546.777/ 0732.585.966 stefan.nastase@sudrezidential.ro

1318. **Popesti** Leordeni, apartament 2 camere, dec., et. 1/2, 51 mp, 2018, bloc nou p+2et, cu acces rapid la mijloacele de transport, la 2 statii de autobuz fata ce centrul orasului. Apartamentul se vinde complet finisat cu loc de parcare in proprietate inclus. Dezvoltator; **44.500 €;** ☎0764.180.052/ 0723.509.708 office@nemarimobiliare.ro

1319. **Popesti** Leordeni, in ans. Ave Village, dec., et. 1/1, 120 mp, 2017, in vila cu 2 apartamente, finisat la cheie, baie utilata, living spatios, gresie, faianta, parchet, videointerfon, inclusiv terasa 60 mp, doua terase, zona linistita, toate actele, disponibil imediat. **60.000 €;** ☎0743.145.495 gabriel.nitu91@gmail.com

1320. **Popesti** Leordeni, Oltenitei, dec., et. 4/4, 58 mp, 2013, ap. 2 cam, spatios, termopan, gresie, faianta, centrala term., cablu tv, internet, parchet, usa metalixa,contorizat total, intabulat, imbunatatiri, loc parcare inclus, **53.100 €;** ☎0735.310.301

1321. **Popesti** Leordeni, Ratb 414 dec., et. 1/3, 51 mp, 2018, Apartament 2 camere Popesti Leordeni, Ratb 414. Imobilul se vinde finisat complet, contorizat individual si bransat la toate utilitatile orasului. Finalizare noiembrie 2018, **38.950 €;** ☎0738.294.929/ 031.404.01.11 magazinul.imobiliar@gmail.com

1322. **Popesti Leordeni, Splaiul Unirii, Confort City, dec., et. parter/11, 64 mp, 2001, apartament 2 camere, 2 locuri parcare subterana + 1 loc suprateran-incluse in pret, imbunatatiri. Se vinde mobilat baie + bucatarie + dresing. Pret negociabil, 55.000 €;** ☎0784.238.728/ 0744.437.105

1323. **Popesti-Leordeni,** dec., et. parter/5, 49 mp, 2018, vand apartament 2 camere 50 mp util, dec. la care se adauga si o curte proprie de 47 mp. Apartamentul se preda la cheie: gresie, faianta, parchet, centrala proprie etc. Accept orice tip de credit; **58.600 €;** ☎0726.178.089/ 0722.338.342 catalin.isache@sudrezidential.ro

1324. **Popesti-Leordeni,** Confort City, Splaiul Unirii, dec., et. 9/11, 60 mp, 2011, apartament 2 camere, etaj 9/P+11, imobil din 2011, 60 mp utili + terasa 6 mp, baie, bucatarie inchisa, mobilata si echipata, finisaje de calitate, centrala termica, se vinde mobilat si utilat, **44.800 €;** ☎0722.147.959 dragneaeurobest76@gmail.com

1325. **Postavarului,** Strand Titan, dec., et. 8/10, 51 mp, 1968, Titan, circular, etaj 8/10, suprafata 51mp, cu gresie, faianta, parchet, termopan, usa metalica, aer conditionat, bloc reabilitat, loc parcare, 5 minute de metrou, acte la zi, se accepta credit. **56.000 €;** ☎0743.060.800/ 021.341.08.35 contact@stevimobiliare.ro

1326. **Predeal,** dec., et. 1/4, 60 mp, 1987, Str. Eroilor 55, 1/4, 60 mp, 1987, ap. gara, luminos, toate imbunatatirile si finisajele lux, mobilat/utilat modern, mahon, parcare, la cheie. Bloc reabilitat. Id: 900609 **49.900 €;** ☎0758.323.323 office@imobservicecenter.ro

1327. **Prelungirea** Ghencea dec., et. 2/7, 66 mp, 2018, Apartament 2 camere dec., 66 mp, etaj 2/7, gresie, faianta, parchet, usi de interior, centrala termica, obiecte sanitare, geam la baie, lift, constructie 2018. Pret 52.900 euro, tva 5% inclus, **52.900 €;** ☎0725.225.369/ 0730.831.283 ganeaadi06@gmail.com

1328. **Prelungirea** Ghencea Valea Oltului apartament 2 camere premium bloc nou semidec., et. 1/3, 60 mp, **53.500 €;** ☎0725.540.400 vlad@vladtrimbitasu.ro

1329. **Prelungirea** Ghencea Valea Oltului apartament 2 camere premium bloc nou semidec., et. parter/3, 57 mp, **52.500 €;** ☎0725.540.400 vlad@vladtrimbitasu.ro

1330. **Prelungirea** Ghencea Valea Oltului bloc nou apartament 2 camere premium semidec., et. 1/3, 60 mp, **53.500 €;** ☎0725.540.400 vlad@vladtrimbitasu.ro

1331. **Prelungirea** Ghencea Valea Oltului bloc nou, apartament 2 camere premium semidec., et. 2/3, 60 mp, **53.500 €;** ☎0725.540.400 vlad@vladtrimbitasu.ro

1332. **Prelungirea** Ghencea, dec., et. 2/7, 70 mp, 2018, apartament 2 camere modern, la chei, dec., avand o, suprafata utila de 70 mp, intr-un bloc nou construit 2018. Contorizare separata, centrala proprie de apartament. Finisaje moderne, lift, parc, locuri. **52.900 €;** ☎0730.831.283/ 0725.225.369 parvuletnelu@yahoo.ro

1333. **Prelungirea** Ghencea, dec., et. 1/3, 47 mp, 2013, Concept Imobiliare va ofera spre cumparare o superba garsoniera in suprafata totala de 48 mp cu balcon, utila 42 mp, constructie 2013, modificata de proprietar in apartament cu doua camere **38.000 €;** ☎0760.654.542 george.concept@yahoo.com

1334. **Prelungirea** Ghencea, 58 mp, gradina 34 mp, dec., et. parter, 58 mp, 2018, parcare, oferta ap 58 mpc, gradina 34 mp, parcare, dezvoltator, tva 5% inclus, la cheie, finisaje premium, discount pt plata cash, imobil micut si cochet, zona verde si aerisita a Buc, finalizare august-septembrie 2018. **55.000 €;** ☎0729.519.479

1335. **Prelungirea** Ghencea, Ap cu gradina si parcare et. parter/3, 2018, oferta ap 58 mpc cu gradina 34 mp si parcare, dezvoltator, tva 5% inclus, la cheie, finisaje premium, imobil micut si cochet, zona verde si aerisita a Buc, finalizare septembrie 2018, www.newcasa.ro **55.000 €;** ☎0729.519.479

1336. **Prelungirea** Ghencea, ap cu parcare si boxa, et. 2/3, 2018, New Casa Residence, ap promotionale cu parcare, boxa (in proprietate) si debara bucatarie sau ap cu gradina proprie intr-o zona verde si linistita a sc 5, finisaje premium, la cheie, dezvoltator, comision 0. **54.500 €;** ☎0729.519.479

1337. **Prelungirea** Ghencea, ap spatios cu boxa si parcare dec., et. 2/3, 80 mp, 2018, oferta ap foarte spatios cu debara buc, boxa individuala, parcare si tva 5% inclus, imobil micut si cochet intr-o zona verde si aerisita a Buc., finisaje premium la alegere, la cheie, comision 0, dezvoltator. **59.800 €;** ☎0729.519.479

1338. **Prelungirea** Ghencea, apartament cu gradina superba dec., et. parter/parter, 125 mp, 2018, apartament spatios cu gradina superba in proprietate (125 mp tot), boxa si parcare inclose;, la cheie cu tva 5% inclus, dezvoltator, constructie 2018. Pentru contractare cu plata cash se ofera discount. **64.800 €;** ☎0729.519.479

1339. **Prelungirea** Ghencea, bonus, parcare si boxa dec., et. 2/3, 68 mp, 2018, NewCasa Residence, dezvoltator, imobil aflat intr-o zona aerisita si verde, discount considerabil pt contractare plata cash, comision 0, tva 5% inclus, prima casa, ipotecar, bonus: boxa, parcare, camara buc. **53.500 €;** ☎0729.519.479

1340. **Prelungirea** Ghencea, Cartier Latin, et. 2/3, 46 mp, 2016, ap. 2 camere, proprietar, racordat la toate utilitatile orasului, mobila bucatarie, balcon inchis, gresie, geam baie, loc parcare inclus in pret, **38.500 €;** ☎0726.009.890/ 0729.569.739

1341. **Prelungirea** Ghencea, Cartier Latin, dec., et. 2/6, 52 mp, 2017, Proprietar, vindem apartamente cu 2 si 3 camere, comision la vanzare 0%,loc de parcare inclus in pret,se acepta credit prima casa, imobiliar, blocul este racordat la toate utilitatile orasului, **39.500 €;** ☎0723.362.119 evelin.residence@yahoo.com

1342. **Prelungirea** Ghencea, Cartierul Latin, dec., et. 2/6, 53 mp, 2017, proprietar, vindem apartamente cu 2 si 3 camere, comision la vanzare 0, loc de parcare inclus in pret,se acepta credit prima casa, imobiliar etc. Blocul este racordat la toate utilitatile orasului, **39.500 €;** ☎0723.362.119 evelin.residence@yahoo.com

1343. **Prelungirea** Ghencea, mutare rapida, dec., et. 3/4, 57 mp, 2018, se accepta orice tip de plata, Apartament cu doua camere in zona Prelungirea Ghencea, situat la etajul 3/4 , suprafata utila totala 57mp, dec., finisaje de calitate superioara , racordat la toate utilitatile . Pretu fara TVA. **60.400 €;** ☎0764.665.766/ 0799.929.024 simona.b@star-construct.ro

1344. **Prelungirea** Ghencea, Raul Doamnei, semidec., et. parter/2, 51 mp, 2017, str Abnegatiei, cu gradina proprie, p+1+m, toate utilitatile, incalzire in pardoseala, baie complet utilata si mobilata, centrala proprie prin condesare, loc de parcare inclus, curte proprie de 37 mp, **68.000 €;** ☎0736.344.200 contact@hera-residence.ro

1345. **Prelungirea** Ghencea, strada Abnegatiei, semidec., et. 1/2, 52 mp, 2017, p+1+m, toate utilitatile, incalzire in pardoseala, baie complet utilata si mobilata, centrala proprie prin condesare, loc de parcare inclus, termen de finalizare martie 2018, **61.000 €;** ☎0736.344.200 contact@hera-residence.ro

1346. **Prelungirea** Ghencea, Valea Oltului, apartament 2 camere premium bloc nou semidec., et. 3/3, 46 mp, **40.000 €;** ☎0725.540.400 vlad@vladtrimbitasu.ro

1347. **Prelungirea** Ghencea, zona superba si linistita, dec., et. 2/3, 80 mp, 2018, oferta direct dezvoltator. Apartament foarte spatios cu debara(bucatarie), tva 5% inclus, la cheie, finisaje premium, imobil micut si cochet intr-o zona verde si aerisita, finalizare septembrie 2018, **56.500 €;** ☎0729.519.479

1348. **Prelungirea** Ghencea, zona verde si linistita, dec., et. 2/3, 68 mp, 2018, oferta direct dezvoltator, apartament dec. cu debara (bucatarie), tva 5% inclus, la cheie, finisaje premium, imobil micut si cochet intr-o zona verde si aerisita, finalizare septembrie 2018, **50.500 €;** ☎0729.519.479

1349. **Prelungirea** Ghencea,Cartier Latin,etaj 3 amenajat semidec., et. 3/6, 72 mp, 2009, Prelungirea Ghencea, Cartierul Latin, renovat, bloc caramida, bucatarie mare (separata), 2 balcoane, complet finisat, se vinde mobilat si utilat, liber, loc parcare, boxa, mijloace Ratb, toate actele. **56.000 €;** ☎0721.019.959 respectimob@yahoo.ro

1350. **Prevederii,** bloc nou, Salajan, dec., et. parter/2, 50 mp, 2018, bloc nou, apartament dec., suprafete generoase, finisat la cheie, bransat la utilitati, contorizat individual. Gresie, faianta, parchet, centrala termica, termopane, calorifere, sanitare. **53.900 €;** ☎0736.380.182/ 0725.597.221

1351. **Pucheni,** Rahova, sector 5, dec., et. 7/10, 70 mp, 2016, promotie, ansamblu rezidential, spatios, caramida, tamplarie Rehau, centrala proprie, apometre, usa metalica antiefractie, comision 0, tva inclus, RATB 227, teren sport, spatiu verde, loc de joaca, **61.400 €;** ☎0729.349.080 office@ideal-residence.ro

1352. **Radovanu,** Colentina, dec., et. 2/4, 54 mp, 1991, proprietar, vand apartament foarte spatios. Centrala proprie, termopan. Complet mobilat si utilat in stil vechi. Ideala pt. cei care doresc sa renoveze dupa bunul gust, **55.000 €;** ☎0765.222.581 vanilieisciocolata@yahoo.com

1353. **Rahova** dec., et. 3/3, 52 mp, 2018, Apartament Rahova 2 camere 52 mp cu terasa de 10 m, etaj 3, constructie 2018, finisat, la cheie, liber, cu predare imediata, cadastru, intabulare, **45.000 €;** ☎0732.592.007 georgedann74@yahoo.com

1354. **Rahova** - str. Dumbrava Noua, proprietar vand ap. 2 camere, cu imbunatatiri, **55.000 €;** ☎0765.581.758

1355. **Rahova** Piata stradal dec., et. 1/3, 54 mp, Piata Rahova bloc stradal , apartament confort 1, dec., situat la etajul 1/3, suprafata de 54 mp. + 8 mp. o boxa (in acte) cadastru si intabulare, bloc linistit , centrala proprie, **38.500 €;** ☎021.231.23.18/ 0731.144.159

1356. **Rahova** Salaj, dec., et. 3/4, 50 mp, 2010, ap 2 cam cf 1 dec bloc const 2010 toate imb liber, toate actele, **52.000 €;** ☎0731.136.698/ 0765.643.014

1357. **Rahova,** dec., et. 2/10, 58 mp, 2018, ap. 2 camere dec., 58 mp s.u, centrala proprie, finisaje de cea mai buna calitate la alegere, videointerfon, contorizat individual si bransat la toate utilitatile orasului, pret 50.800 euro. **51 €;** ☎0728.988.632/ 0722.480.411 adicraciun99@yahoo.com

1358. **Rahova,** et. 2/10, 57 mp, 2018, apartament 2 camere 57 mp, constructie 2018, complet finisat, gresie, faianta, parchet, obiecte sanitare, usi de interior, centrala proprie, lift. Pret 49.400 euro, **49.400 €;** ☎0725.225.369/ 0730.831.283 ganeaadi06@gmail.com

1359. **Rahova,** dec., et. 3/3, 62 mp, 2018, apartament Rahova constructie 2018, 62 mp, etaj 3/3, **52.000 €;** ☎0732.592.007 georgedann74@yahoo.com

1360. **Rahova,** dec., et. 7/10, 59 mp, 2018, vand ap. 2 cam, dec., luminos si spatios, bloc nou, 59mp, 52400A , et. 7/10, **52.400 €;** ☎0722.480.411 raducugabriel@yahoo.com

1361. **Rahova,** 1985, Barca, cf. 1, 55 mp, dec., 3/8, curat, cadastru, intabulare, **49.000 €;** ☎0763.835.193/ 0766.919.499

1362. **Rahova,** Antiaeriana, apartament 2 camere Tip B1 semidec., et. 2/5, 47 mp, 2018, apartament disponibil si la mansard? la pret promotional! Noi, cei de la Oxy Residence iti oferim in mod gratuit consultanta financiara pentru achizitionarea apartamentului mult visat; **42.900 €;** ☎0737.282.225/ 0771.225.027 vanzari@oxyresidence.ro

1363. **Rahova,** Antiaeriana, apartament 2 camere tip B3 dec., et. 3/5, 54 mp, 2018, Noi, cei de la Oxy Residence iti oferim in mod gratuit consultanta financiara pentru achizitionarea apartamentului mult visat prin programul prima casa sau prin credit ipotecar; **45.900 €;** ☎0737.282.225/ 0771.225.027 vanzari@oxyresidence.ro

1364. **Rahova,** Antiaeriana, apartament 2 camere, dec., et. 6/6, 54 mp, 2018, mansarda, da, la Oxy Residence iti oferim consultanta financiara pentru achizitionarea apartamentului mult visat prin programul prima casa sau credit ipotecar. **43.900 €;** ☎0737.282.225/ 0771.225.027

1365. **Rahova,** Antiaeriana, apartament 2 camere, mansarda semidec., et. 6/6, 2018, Da, la Oxy Residence iti oferim consultanta financiara pentru achizitionarea apartamentului mult visat prin programul prima casa sau credit ipotecar, **40.900 €;** ☎0737.282.225/ 0771.225.027 vanzari@oxyresidence.ro

1366. **Rahova,** Antiaeriana, apartament studio mansarda dec., et. 6/6, 2018, Da, la Oxy Residence iti oferim consultanta financiara pentru achizitionarea apartamentului mult visat prin programul prima casa sau cu credit ipotecar, **32.900 €;** ☎0737.282.225/ 0771.225.027 vanzari@oxyresidence.ro

1367. **Rahova,** Antiaeriana, apartament tip studio A2 dec., et. parter/parter, 37 mp, 2018, Noi, cei de la Oxy Residence iti oferim in mod gratuit consultanta financiara pentru achizitionarea apartamentului mult visat prin programul prima casa sau prin credit ipotecar; **32.900 €;** ☎0737.282.225/ 0771.225.027 vanzari@oxyresidence.ro

1368. **Rahova,** ap. 2 camere, 29 mp, renovat, imb., inst. noi, cada baie, bucatarie, bloc curat, **17.000 €;** ☎0737.140.584

1369. **Rahova,** Barca, dec., et. 8/10, 59 mp, 1987, super oferta: apartament doua camere, finisat, centrala proprie, gresie, parchet, termpan, jaluzele exterioare de aluminiu, loc de parcare platit la primarie, negociabil, **60.000 €;** ☎0744.272.027 nicupandele93@yahoo.com

1370. **Rahova,** Dream Residence semidec., et. parter/6, 43 mp, 2018, 2 camere 43 mp, complet finisat, sector 5, Dream Residence **42.900 €;** ☎0734.824.188 office@dream-residence.ro

1371. **Rahova,** Dream Residence dec., et. 3/6, 48 mp, 2018, 2 camere semidecomanat complet finisat sector 5 Rahova, Dream Residence **44.900 €;** ☎0734.824.188 office@dream-residence.ro

1372. **Rahova,** Dream Residence, dec., et. 1/6, 61 mp, 2018, 2 camere 60 m.p, dec., complet finisat Dream Residence, sector 5, **54.900 €;** ☎0734.824.188 office@dream-residence.ro

1373. **Rahova,** Dream Residence, semidec., et. 3/6, 48 mp, 2018, 2 camere complet finisat, sector 5, Dream Residence, Prima Casa **44.900 €;** ☎0734.824.188 office@dream-residence.ro

1374. **Rahova,** Dream Residence, et. 1/6, 61 mp, 2018, 2 camere dec. 60 m.p sector 5 complet finisat, Dream REsidence, **54.900 €;** ☎0734.824.188 office@dream-residence.ro

1375. **Rahova,** Dream Residence, semidec., et. parter/6, 43 mp, 2018, 2 camere semidecomndat, complet finisat, sector 5 Dream Residence, **39.900 €;** ☎0734.824.188 office@dream-residence.ro

1376. **Rahova,** Dream Residence, semidec., et. 3/6, 48 mp, 2018, 2 camere, 48 mp, semidec., sector 5, Dream Residence, **44.900 €;** ☎0734.824.188 office@dream-residence.ro

1377. **Rahova,** Dream Residence, dec., et. 3/6, 52 mp, 2018, 2 camere, 52 m.p., dec., finisat, sector 5, Dream Residence. **48.900 €;** ☎0734.824.188 office@dream-residence.ro

1378. **Rahova,** Margeanului, dec., et. 1/8, 1984, particular, exclus agentie vand apartament dec, pozitie foarte buna pentru zona Rahova. **59.900 €;** ☎0722.268.868 dragangigi1968@gmail.com

1379. **Rahova,** Modoran Ene, dec., et. 7/8, 56 mp, 1983, apartament 2 camere dec., partial mobilat, zona Rahova, Modoran Ene. Gresie, faianta, termopan, aer conditionat, peretii exteriori ai dormitorului si sufrageriei izolati, toate actele, **56.000 €;** ☎0773.929.072

1380. **Rahova,** Muntii Carpati, dec., et. 1/10, 63 mp, 2018, confortabil pentru prima ta casa, direct proprietar, apart. 2 camere, suprafata utila 63 mp, constructie noua, 2018. Blocul are lifturi, contorizare separata, centrala proprie a apart. **54.900 €;** ☎0730.831.283/ 0725.225.369 parvuletnelu@yahoo.ro

1381. **Rahova,** Nasaud, semidec., 50 mp, sect. 5, cf. 1, parter, centrala gaze, geam la baie, acte la zi, bloc la pozitie, oferta, **42.000 €;** ☎0764.592.941/ 0742.296.220

1382. **Rahova,** Noul Confort Urban, pret promotional, dec., et. 3/10, 52 mp, 2018, Apartamentul dec., 52 mp utili, se vinde cu cele mai bune dotari si finisaje: centrala termica proprie in condensatie de 24 kW, calorifere, obiecte sanitare noi, gresie, faianta, parchet si usi **45.500 €;** ☎0762.036.921/ 0725.740.901 ramona@sudrezidential.ro

1383. **Rahova,** Pecineaga, dec., et. parter/4, 57 mp, 1988, agentie, Salaj, p\4, dec., balcon generos, modificat, transformat in 3 camere, ideal investitie\locuit, necesita renovare, acces usor ratb, piata, parc, Kaufland, linia 25, 8, 32, acte la zi, usor negociabil. **55.000 €;** ☎0768.580.861

1384. **Rahova,** Pucheni, sector 5, dec., 55 mp, 2016, oferta, bloc caramida, corp C, etaj 10/10, mobilat, finisaje import alegere, tamplarie Rehau, centrala proprie, apometre, lift, teren sport, foisor, spatiu joaca copii, piscina, Ratb 227, TVA inclus **49.100 €;** ☎0729.349.080 office@ideal-residence.ro

1385. **Rahova,** Salaj dec., et. parter/4, 28 mp, p/4, f. balcon, renovat recent, mobilat si utilat 35.000 euro, toate actele, ideal pt studenti, 15 min cu tramvaiul pana la Unirii, zona verde si linistita, magazine, este liber, **33.000 €;** ☎0734.400.090 mihaelatara@yahoo.com

1386. **Rahova,** Teius, Aleea Ghimes, nr 10, dec., et. 4/4, 48 mp, 1976, vand Ap 2 camere, etj 4/4, Aleea Ghimes, nr 10, bloc 29, scara A. **46.000 €;** ☎0727.087.109 spavanache@hotmail.com

1387. **Regie** Crangasi, semidec., et. 6/6, 45 mp, 2017, oferta de nerefuzat, apartament cu 2 camere in bloc nou Regie Crangasi situat la mansarda (etaj 6), blocul dispune de Lift Schindler. Pret 49900 euro, telefon **49.900 €;** ☎0768.566.677

1388. **Regie** Crangasi, semidec., et. 6/6, 45 mp, 2018, vand apartament 2 camere (mansarda) in bloc nou Regie Crangasi, suprafata 45 mp. Blocul dispune de lift Schindler. Pret 47.900 euro, **47.900 €;** ☎0740.181.444 florea.mihai2010@yahoo.com

1389. **Ritmului,** Pantelimon, bloc 1980 stradal, semidec., et. 1/10, 56 mp, 1980, ap 2 camere dec., etaj 1 bucatarie mare hol spatios balcon pe 2 camere, gresie, faianta, parchet, liber, acte pe rol. Vecinatati metrou lancului 7-8 minute, Ferdinand, Piata Obor, Veranda mall. **69.000 €;** ☎0771.791.542

1390. **Romana,** dec., et. 2/4, 45 mp, 1965, Magheru, bloc fara risc seismic, renovat recent, mobilat modern, utilat complet, aer conditionat, centrala proprie, pozitie deosebita, adiacent Calea Victoriei, Hilton, Universitate, **75.000 €;** ☎021.319.78.04/ 0724.257.295 silviuatlas@yahoo.com

1391. **Romana,** semidec., et. 9/9, 45 mp, 1965, Magheru, renovat, termopan,aer conditionat, ideal investitie, pozitie deosebita, adiacent Dorobanti, Calea Victoriei, Universitate, **51.000 €;** ☎021.319.78.04/ 0724.257.295 silviuatlas@yahoo.com

1392. **Romana,** Magheru, dec., et. 5/8, 50 mp, 1965, renovat recent, mobilat modern, utilat complet, aer conditionat, ideal investitie, pozitie deosebita, adiacent Calea Victoriei, Universitate, metrou Piata Romana, **64.500 €;** ☎021.319.78.04/ 0724.257.295 silviuatlas@yahoo.com

1393. **Rond** OMV Pipera, dec., et. 1/7, 84 mp, 2018, ansamblul residential Four City North continua standardele ridicate in materie de dezvoltare imobiliara premium, fiind dezvoltat de compania Eden Capital Development. **89.000 €;** ☎0753.223.336/ 0724.046.651 contact@4city.ro

1394. **Rosu,** Chiajna semidec., et. 2/3, 47 mp, 2014, Apartament doua camere, spatios, curat, dotat cu centrala termica si aer conditionat, gresie, parchet, nemobilat, loc parcare si boxa incluse in pret, la distanta de 2 km de Bucuresti, **50.000 €;** ☎0748.025.060

1395. **Rucar,** 2 camere semidec., et. 10/10, 47 mp, 1974, apartament 2 camere, in bloc reabilitat, cu contoare pentru apa, repartitoare si contoare pentru gaze, parchet, curat, camara si debara, baia are aerisire directa, balcon inchis, bloc civilizat. **56.000 €;** ☎0770.357.727 contact@mihaimanica.ro

1396. **Salaj** dec., et. 1/3, 50 mp, 2018, Apartament 2 camere Salaj fabrica de paine, etaj p, 1, 2, 3, dec. 50 mp cu balcon constructie 2018, **39.900 €;** ☎0732.592.007 georgedann74@yahoo.com

1397. **Salaj** Humulesti, complex, semidec., et. 3/10, 37 mp, 1975, 15 minute Unirii, 2 camere, etaj 3/10, zona cu multa verdeata, scoala, gradinita, bloc cu locatari civilizati, interfon, balcon 3.000 euro apropiere parc, bl fara restantieri, **30.000 €;** ☎0723.389.967

1398. **Salaj,** Profi, adiacent, dec., et. 2/4, 60 mp, balcon, geam la baie, centrala gaze, liber, mutare imediata, bloc la pozitie, cash, disc., **51.000 €;** ☎0742.296.220/ 0764.522.941

1399. **Salaj,** sector 5, semidec., et. parter/4, 50 mp, particular vand ap. 2 camere, cf. 1, are mici imbunatatiri, centrala gaze, gresie, faianta, parchet, Penny Market, usor disc., **42.000 €;** ☎0768.366.699

1400. **Salaj,** Tunsu Petre semidec., et. parter/4, 38 mp, 1975, 2 cam. parter, renovat, centrala termica, aer conditionat, instal electrica schimbata, posibilitate balcon totul nou 23.000 euro mobilat 22.000 nemobilat, cadastru, intabulare, **23.000 €;** ☎0723.389.967

1401. **Salaj,** Tunsu Petre, semidec., cf. 2, mobilat, semiutilat, centrala proprie, renovat, **26.000 €;** ☎0766.131.174

1402. **Salaj,** Tunsu Petre, semidec., et. parter/4, 1976, vand 2 camere cf 2 p/4 suprafata de 38 mp renovat modern contorizat separat centrala proprie pe gaz cadastru intabulate rog seriozitate telefon. **20.500 €;** ☎0724.549.202/ 0764.888.116

1403. **Salajan,** apartament 2 camere dec., et. 1/2, 57 mp, 2018, Bloc nou, apartament dec., se preda la cheie, bransat la toate utilitatile, contorizat individual, centrala de apartament. Se accepta prima casa, 0 comision, direct dezvoltator. **59.900 €;** ☎0736.380.182/ 0725.597.221

1404. **Salajan,** parcare inclusa, zona linistita, dec., et. parter/2, 49 mp, 2017, 2 camere zona Salajan, 10 min de metrou Nicolae Grigorescu, spatii comerciale, locuri de joaca. bloc cu rgim de p+2, zona cu case si vile, apartament luminat si spatios **52.300 €;** ☎0722.468.349 daniel.iancu@yahoo.com

1405. **Sebastian** - Dorneasca, dec., et. parter/8, 60 mp, renovat, parchet, termopan, mobilat modern, **63.900 €;** ☎0724.321.698

1406. **Sector** 3 dec., 52 mp, 1971, str. Bucovina, apartament 2 camere, cu imbunatatiri, langa Stadionul National, negociabil, **68.000 €;** ☎0724.276.104

1407. **Sector** 4, Brancoveanu, comision 0%, dec., et. 3/4, 52 mp, 2018, apartament 2 camere, dec., comision 0%, **59.500 €;** ☎0724.744.755 mihaela.smartrezidential@gmail.com

1408. **Sector** 4, Grand Arena, dec., et. 1/3, 47 mp, 2017, vanzare 2 camere, acces facil catre mijloace de transport, centre comerciale, scoli, gradinite. Comision 0%, **37.000 €;** ☎0735.222.575 cosmin.topai@zonadesud.ro

1409. **Sector** 4, oferta, apartament 2 camere bloc nou dec., et. 1/4, 42 mp, 2018, Va prezentam un apartament cu 2 camere dec. situat in cel mai nou ansamblu rezidential din zona de sud, special conceput pentru a indeplini cele mai exigente cerinte, 0% comision, dezvoltator **48.000 €;** ☎0731.510.845 mihnea.postelnicu@zonadesud.ro

1410. **Sector** 5, Cosbuc, Nasaud, dec., et. 8/8, 60 mp, 1986, vand ap. doua camere, necesita renovare, toate actele la zi pentru vanzare, **51.000 €;** ☎0726.518.164

1411. **Sector

Imobiliare vânzări 2 CAMERE

1475. **Teiul** Doamnei, bloc nou, super lux, et. 1 semidec., et. 1/10, 57 mp, 1983, Teiul Doamnei, stradal, bloc 1983, apartament 2 camere, 1/8, balcon inchis, boxa pe etaj, termoizolat, super imbunatatiri, luminos, frumos, modern mobilat, utilat, loc parcare, ideal locuit, investit, **70.000 €;** ☎0723.767.031/ 0761.668.797

1476. **Th** Pallady, metrou 1 Decembrie 1918 ap 2 cam, dec., et. 1/5, 49 mp, 2018, apartament cu 2 cam, dec. , constructie diafragma, beton, caramida, tencuiala mecanizata, izolat exterior. Finalizare rapida, lift, se accepta credit. Finisaje la alegere g, f, p, t, um, centrala de ap. **44.050 €;** ☎0731.510.854 ionut.epure@zonadesud.ro

1477. **Th.** Pallady, in spate la Ikea, Auchan, dec., et. 1/3, 56 mp, 2018, Titan Th. Pallady, ap. 2 cam. dec. et. 1/3, sup. 56, 52 mp, in ansamblul Astorium Residence. Finisaje lux, lift, direct dezv., comision 0%, **56.400 €;** ☎0767.061.111/ 0799.423.055 office@astoriumresidence.ro

1478. **Th.** Pallady, Titan, Ozana, 1 Decembrie 1918, dec., et. 1/5, 54 mp, 2018, 2 camere bloc nou cu 5 etaje si lift situat la 15 minute metrou 1 Dec.1918, **53.350 €;** ☎0730.170.085 bogdan.mavrogheorghe@zonadesud.ro

1479. **The** Address ansamblul, apartament Joy, dec., 45 mp, 2019, acasa este locul perfect unde te poti bucura de liniste si confort, intr-un spatiu elegant. Stilul tau viata da culoare fiecarei incaperi, iar finisajele premium iti creeaza un mediu placut. **92.988 €;** ☎0737.111.144 sales@102theaddress.ro

1480. **Theodor** Pallady semidec., et. 2/4, 45 mp, 2017, apartament nou si modern de 2 camere, 45 mp, finalizat in complexul Reveria Pallady 43, 5 min. metrou Nicolae Teclu, 10 min Auchan Pallady, an 2017 **59.500 €;** ☎0725.579.400 andrei.preda@nextdoor.ro

1481. **Theodor** Pallady - Titan - Ozana - 1 Decembrie 1918 dec., et. parter/5, 49 mp, 2018, 2 camere bloc nou cu 5 etaje si lift la 12-15 minute metrou 1 Dec. 1918; **45.035 €;** ☎0730.170.085 bogdan.mavrogheorghe@zonadesud.ro

1482. **Theodor** Pallady, dec., et. 1/3, 2018, apartamente noi, 2 camere, Parter, etaj 1, 2 si 3 din P+3 cu loc de parcare. Apartamentele se livreaza la cheie. Preturi de la 50.500 Euro, TVA inclus **50.500 €;** ☎0735.011.420/ 0721.252.235

1483. **Theodor** Pallady, dec., et. 7/10, 53 mp, metrou Nicolae Grigorescu, stradal, bloc reabilitat, renovat recent, complet mobilat si utilat modern, gresie, faianta, parchet, termopane, usa metalica, aer conditional, liber **61.000 €;** ☎0732.135.467 office@ramax.ro

1484. **Theodor** Pallady, dec., et. 8/10, 57 mp, 1975, stradal, 2 camere, imbunatatiri, metrou, ☎0720.489.767

1485. **Theodor** Pallady, dec., et. 3/7, 59 mp, 2017, super oferta, studio 55.000 euro (tva 5% inclus). Comision 0.Locatia: Theodor Pallady 5 min de statia de metrou Nicolae Teclu); **55.000 €;** ☎0721.805.158/ 0722.297.332 gabriela@metropolitanresidence.ro

1486. **Theodor** Pallady, dec., 59 mp, 2017, super oferta, studio 57.000 euro (tva 5% inclus). Comision 0. Locatia: Theodor Pallady 5 min de statia de metrou Nicolae Teclu); **57.000 €;** ☎0721.815.158/ 0722.297.332 gabriela@metropolitanresidence.ro

1487. **Theodor** Pallady, dec., 85 mp, 2017, super oferta2 camere 80.000 euro (tva 5% inclus). Comision 0. Locatia: Theodor Pallady 5 min de statia de metrou Nicolae Teclu). **80.000 €;** ☎0721.805.158/ 0722.297.332 gabriela@metropolitanresidence.ro

1488. **Theodor** Pallady, 1 Decembrie 1918, Ozana, dec., et. 1/4, 52 mp, 2018, vand apartament 2 camere dec. Ozana, 52 mp din vecinatatea statiei de metrou 1 Decembrie 1918 (10 min.) si a complexului Auchan Titan, **52.000 €;** ☎0737.811.000 ruxandra@zonadesud.ro

1489. **Theodor** Pallady, 2 camere, dec., et. parter/5, 50 mp, 2018, apartament 2 camere situat in ansamblu rezidential, zona foarte buna si linistita, spatii comerciale, scolii, gradinite, mijloace de transport. Bloc construit pe cadre de beton armat, zidarie caramida **49.650 €;** ☎0722.468.349 daniel.iancu@yahoo.com

1490. **Theodor** Pallady, bloc cu 3 etaje, dezoltator dec., et. 1/3, 48 mp, 2018, Titan Th. Pallady, apt. 2 cam. Dec. (apt. Nr. 16)et. 1/3 , 49 mp, apropiere metrou, finisaje lux, balcon, izolare fonica, balcon, centrala. Direct dezvoltator, comision 0% **48.200 €;** ☎0767.061.111/ 0760.851.581 office@astoriumresidence.ro

1491. **Theodor** Pallady, bloc nou finalizare sept 2018 dec., et. parter/3, 48 mp, 2018, apartament 2 camere, Theodor Pallady, metrou N.Teclu, bloc nou finalizare sept 201855.700 EUR + TVAComision 0%. **55.700 €;** ☎0799.423.055/ 0760.851.581 calinovici.emanuel@yahoo.com

1492. **Theodor** Pallady, Gura Fagetului, dec., et. demisol/2, 48 mp, 2018, Direct dezvoltator, ap 2 cam, dec., demisol, 48 mp, constructie beton, caramida, izolat cu polistiren de 10 cm exterior. Predare august 2018. Finisaje la alegere. D+P+2E, bai complet utilate, centrala de ap., **33.600 €;** ☎0746.542.773/ 0757.566.741 amaliarezident@yahoo.com

1493. **Theodor** Pallady, Gura Siriului nr 88-88A-90 dec., et. 1/2, 54 mp, 2018, Amalia Rezident, direct dezvoltator, ap 2 cam, dec., constructie beton, caramida, g, f, p, t, um, finalizare aprilie-mai 2018, finisaje la alegere, compartimentare interioara caramida, **48.900 €;** ☎0746.542.773/ 0757.566.741 amaliarezident@yahoo.com

1494. **Theodor** Pallady, la metrou 1 Decembrie 1918, semidec., et. 1/10, 50 mp, 1973, 2 cam. metrou 1 Decembrie 1918, reabilitat 2016, 1/10, parcare. Interfon, lift nou, g, f, p, t, um, contoare, repartitoare, int. fibra optica, catv. Se vinde mobilat si utilat. Exclus agenti imobiliari. **62.500 €;** ☎0722.663.132

1495. **Theodor** Pallady, metrou Nicolae Teclu, Titan dec., et. 1/4, 72 mp, 2018, Apartament de 2 camere, dec. cu 2 balcoane, suprafete generoase, bucatarie cu iesire la terasa generoasa, finisaje de calitate la alegere, la parter cu incalzire in pardoseala, superb, **66.800 €;** ☎0734.058.863 oksana_korobka@yahoo.com

1496. **Theodor** Pallady, metrou Nicolae Teclu, Titan dec., et. 1/4, 76 mp, 2018, Apartament de 2 camere, dec. cu balcon pe dormitor, bucatarie si living, foarte generos, ce reprezinta un avantaj, cu pret redus, la parter cu incalzire in pardoseala, finisaje la alegere, **69.900 €;** ☎0734.058.863 oksana_korobka@yahoo.com

1497. **Theodor** Pallady, str. Victor Brauner dec., et. 3/7, 85 mp, 2017, super oferta- 3 camere = 80.000 euro (tva 5% inclus). Comision 0. Locatia: Theodor Pallady 5 min de statia de metrou Nicolae Teclu); **80.000 €;** ☎0722.370.881 gabriela@metropolitanresidence.ro

1498. **Theodor** Pallady, Titan, dec., et. 3/5, 53 mp, 2018, vand apartament 2 camere dec. zona Titan nou; **47.980 €;** ☎0730.888.272 andrei.stanciu@zonadesud.ro

1499. **Theodor** Pallady, Titan, dec., et. 1/5, 49 mp, 2018, vand apartament 2 camere dec., orice modalitate de plata, **45.000 €;** ☎0730.888.272 andrei.stanciu@zonadesud.ro

1500. **Theodor** Pallady, Titan, dec., et. 3/3, 72 mp, 2017, vanzare apartament 2 camere dec. Nicolae Grigorescu 57 mp finalizat, gata de mutare, **60.000 €;** ☎0730.888.272 andrei.stanciu@zonadesud.ro

1501. **Theodor** Pallady, Titan, dec., et. 2/5, 53 mp, 2018, vanzare apartament 2 camere dec. zona Theodor Pallady **49.400 €;** ☎0730.888.272 andrei.stanciu@zonadesud.ro

1502. **Theodor** Pallady, Titan, dec., et. 1/5, 50 mp, 2018, vanzare apartament 2 camere dec. zona Titan **45.350 €;** ☎0730.888.272 andrei.stanciu@zonadesud.ro

1503. **Theodor** Pallady, Titan, in spate Ikea, dec., et. parter/3, 46 mp, 2018, Titan, Pallady, metrou Nicolae Teclu, 2 cam. dec. et. 3/3 sup. utila 40.46 mp. lift, izolare fonica si termica speciala, finisaje lux, receptie luna august 2018 direct dezv. comision 0, **42.480 €;** ☎0767.061.111/ 0799.423.055 office@astoriumresidence.ro

1504. **Theodor** Pallady, Titan, sector 3, dec., et. parter/3, 40 mp, 2018, apartament cu 2 camere la parter cu 40,46 mp utili, 800 m pana la metrou, izolat fonic. Bloc cu 3 etaje cu lift schindler ultrasilentios. Oferta limitata. Asistam rezidenta. Pret + TVA, **38.500 €;** ☎0799.423.055/ 0760.851.581 office@astoriumresidence.ro

1505. **Theodor** Pallady, zona noua, metrou Nicolae Teclu dec., et. 2/3, 58 mp, 2018, Titan, Pallady, metrou Nicolae Teclu, ap. 2 camere, (ap. nr. 22) dec., et. 2/3, lift, finisaje lux, receptie luna august 2018, dezvoltator, comision 0%, **57.400 €;** ☎0799.423.055/ 0760.851.581 office@astoriumresidence.ro

1506. **Theordor** Pallady, str. Drumul Lunca Tarnavei dec., et. 1/3, 53 mp, 2018, vanzare apartament 2 camere dec. , etaj 1/3, bloc in constructie, sept. 2018, centrala proprie, caramida porotherma, Gealan 6 camere, finisaje la alegere, RATB 19, 23, 27 la 600 ml, tel **55.000 €;** ☎0757.369.827 laurentiu_rm@yahoo.com

1507. **Timisoara** 89-91, dec., et. 4/14, 76 mp, 2017, blocul pune la dipozitie 143 de apartamente,etajul 1 si parterul sunt destinate spatiilor comerciale, iar in cele 2 subsoluri sunt circa 900 mp de boxe. Regim de inaltime 2S+P+14E+E tehnic **80.745 €;** ☎0759.030.367/ 021.528.06.60 ramona.flueraru@neofort-biz.ro

1508. **Timisoara,** dec., et. 1/8, 50 mp, 1978, Timisoara Plaza, etaj 1, conf 1, dec., balcon inchis, gresie, faianta, fara imbunatatiri majore, toate actele, stradal, vedere spate, merita vazut, oferta reala, negociabil, **54.990 €;** ☎0773.996.361

1509. **Timisoara,** apartament 2 camere finisaje premium dec., et. 14/14, 70 mp, 2017, Va prezentam un nou proiect marca Neofort, ansamblul Neofort Rezidential 76, situat in zona Zona bulevardul Timisoara-Drumul Taberei. Ansamblul are in componenta sa 143 de apartamente, **73.878 €;** ☎0759.030.367/ 021.528.06.60 ramona.flueraru@neofort-biz.ro

1510. **Timisoara,** la 300 m de Plaza Romania, dec., et. 7/10, 35 mp, 1968, apartament situat in bloc foarte curat, necesita renovare; **37.500 €;** ☎0736.965.547 maryaalex1516@gmail.com

1511. **Timpuri** Noi semidec., et. 2/4, 1986, Timpuri Noi, Aleea Bran, 2 camere, confort 1, etajul 2 din 4, g, f, p, termopan, 2 balcoane, mobilat, anul constructiei 1986, apropiere metrou Timpuri Noi,facultati,parc, cadastru, intabulare , liber, **81.000 €;** ☎0721.330.830 alexandrumia@yahoo.com

1512. **Timpuri** Noi, Mihai Bravu metrou, dec., et. 3/9, 73 mp, 2018, ansamblul residential Mihai Bravu Metropolitan dispune de o pozitionare excelenta,in apropierea parcului Tineretului .Are acces direct la soseaua Mihai Bravu , la numai cateva min de statia de metrou; **96.000 €;** ☎0725.985.762 roxana.panculescu@metropolitanresidence.ro

1513. **Timpuri** Noi, ocazie, apartament 2 camere, semidec., et. 7/8, 55 mp, 1986, Vacaresti (langa Digi), apartament 2 camere, semidec., confort 1, foarte spatios 55 mp, bloc 1986, etaj 7/8 ,stradal, vedere spate, lift nou, scara curata, balcon, apropiere parc si metrou, **70.000 €;** ☎0727.570.663

1514. **Timpuri** Noi, Splaiul Unirii dec., et. 3/4, 61 mp, 2018, 2 camere in imobil nou, zona semicentrala a Bucurestiului. Situat la etajul 3 din 4 si se preda finisat complet. In apropiere avem statie metrou, statii Ratb. Comision 0%, direct de la dezvoltator, **81.000 €;** ☎0723.535.968

1515. **Timpuri** Noi, Splaiul Unirii, dec., et. 3/4, 63 mp, 2018, 2 camere in imobil nou, zona semicentrala a Bucurestiului. Situat la etajul 3 din 4 si se preda finisat complet. In apropiere avem statie metrou, statii Ratb. Direct de la dezvoltator. Comision 0. **81.000 €;** ☎0723.535.968

1516. **Tineretului** dec., et. parter/9, 54 mp, 1980, stradal parter cu balcon si boxa la subsol, rog persoane serioase, fara credit bancar si fara intermediari, **75.000 €;** ☎0773.886.826 nistor_house@yahoo.com

1517. **Tineretului** - Vacaresti - stradal, semidec., et. 7/8, 1986, intrare stradala, vedere spate, bloc civilizat, lift nou, liber, cadastru + intabulare, acces mijloace de transport, piata, facultati, supermarket. **71.900 €;** ☎0761.621.036

1518. **Tineretului** metrou, semidec., et. 5/10, 54 mp, 1980, Bd-ul Tineretului, stradal, vedere spre parc, mobilat, renovat, geam la baie, gresie, faianta, parchet, termopan, ac, balcon mare, instalatii schimbate, scara foarte curata, metrou la 4 minute, **83.500 €;** ☎0740.246.872/ 0723.399.229

1519. **Tineretului,** semidec., et. 6/10, 55 mp, 1980, 1 min parc Tineretului, cf 1, imbunatatiri: gresie, faianta, parchet, usa metalica, aer conditionat, balcon inchis in termopan, mobilat si utilat complet, vecinatati: metrou Tineretului **75.000 €;** ☎0743.145.495 gabinitu1991@yahoo.com

1520. **Tineretului,** semidec., et. 1, 55 mp, apartamentul este renovat complet, recent, totul este nou, ac, toate imbunatatirile, spatii de depozitare, balcon mare. Este situat intr-o zona linistita, 2 minute distanta de parcul Tineretului **77.000 €;** ☎0738.626.996

1521. **Tineretului,** dec., et. 10, 126 mp, 2016, bloc nou, stradal, constructie beton, caramida. Finisaje de lux incluse in pret, bransamente realizate, parcare subterana contra cost, finalizat dec. 2016.Ratb in fata blocului. **132.387 €;** ☎0722.303.477/ 0722.303.478 office@tineretuluicity.ro

1522. **Tineretului,** dec., et. 1/7, 47 mp, 1963, Cantemir intersectie cu Budapesta, bloc stradal, vedere pe spate, renovat total, instalatie electica, sanitara, bloc, reabilitat, termic, imbunatatiri, toate actele, liber, **69.000 €;** ☎0721.864.861/ 0766.616.365 expocardin@yahoo.com

1523. **Tineretului,** 55 mp, 1986, metrou, 55 mp,1986, gresie, faianta, necesita imbunatatiri, balcon mare, usa metalica, metrou 5 min Timpuri Noi. **75.000 €;** ☎0760.276.504

1524. **Tineretului,** semidec., et. 3/10, 54 mp, 1977, stradal pe Bd.Tineretului, la 3 minute de Metrou Tineretului, 3/10, cf.1, spatios, vedere parc, zona superba, cadastru, intabulare, ocazie, **76.000 €;** ☎0730.433.375

1525. **Tineretului,** et. 1/4, 1985, Tineretului , 2 camere, confort 1, dec., etajul 1 din 4, anul constructiei 1985, suprafata 54 mp, apropiere metrou, parcul lumea copiilor, cadastru, intabulare, negociabil, **80.000 €;** ☎0721.330.830 alexandrumia@yahoo.com

1526. **Tineretului,** semidec., et. 7/8, 1986, Tineretului, cf.1, strada Baladei colt cu Calea Vacaresti, 7/8, are 55mp, bloc 1986, balcon inchis, vedere spate, cadastru, intabulare, **71.900 €;** ☎0730.433.375

1527. **Tineretului,** aproape parc, metrou, piata dec., et. 3/10, 50 mp, particular vand apartament fara imbunatatiri, in bloc cu 2 lifturi, vedere parc, balcon, baie cu geam, scara civilizata, intrare monitorizata video, cadastru, intabulare, accept credit. **78.000 €;** ☎0725.904.212/ 0743.024.124

1528. **Tineretului,** metrou, semidec., et. 5/10, 54 mp, 1980, Bdul Tineretului, stradal, vedere spre parc, mobilat, utilat, renovat, geam la baie, gresie, faianta, parchet, termopan, AC, balcon mare, instalatii schimbate, scara foarte curata, metrou la 4 minute, **83.500 €;** ☎0740.246.872/ 0723.399.229

1529. **Tineretului,** metrou, parc, Piata Norilor, Sincai semidec., et. 1/3, 54 mp, 1965, bl. caramida, 1/3, centrala proprie, garaj, semidec., amenajat, gresie, faianta, termopan, parchet, bucatarie spatioasa, multiple spatii depozitare, 2 minute metrou Timpuri Noi. Potential investitie. Merita **71.000 €;** ☎0755.080.420/ 0755.075.902 tineretului@excesimobiliare.ro

1530. **Tineretului,** metrou, Sincai, apartament in vila semidec., et. 1/3, 60 mp, semidec., 60 mp, etajul 1/p+1+pod, fara imbunatatiri, curat, posibilitati multiple modificare, pretabil firma/ locuit, curte comuna, intrare separata, 2 min. metrou, apropiere parc. Potential investitie **82.000 €;** ☎0755.080.420/ 0755.075.902 tineretului@excesimobiliare.ro

1531. **Tineretului,** metrou, Timpuri Noi, Piata Norilor, dec., et. 1/8, 56 mp, 1986, bloc 1986, 1/8, dec., bucatarie spatioasa, hol locuibil, posibilitati modificari, geam la baie, contorizat, scara civilizata, 2 minute metrou Timpuri Noi, apropiere scoala, Piata Norilor, parc. Potential investitie **74.900 €;** ☎0755.080.420/ 0755.075.902 tineretului@excesimobiliare.ro

1532. **Tineretului,** Palatul Copiilor, dec., et. 3/8, 60 mp, 1985, apartament 2 camere, confort 1, dec., pe strada Baladei, situat la etajul 3/8, cu suprafata de 60 metri patrati, 2 balcoane, fara imbunatatiri, bloc construit in 85', scara impecabila,lift nou, **73.500 €;** ☎0746.188.866/ 0766.914.915 mar_ancomar@yahoo.com

1533. **Tineretului,** spatios, ansamblu exclusivist dec., et. 1/6, 59 mp, 2019, blocul nostru este situat in centrul Bucurestiului, intr-o zona linistita la doar 450A de metri de statia de metrou Tineretului si iti ofera casa de care ai nevoie pentru familia ta. 51 mp **91.000 €;** ☎0723.243.544/ 0799.929.024 natalin.p@star-construct.ro

1534. **Tineretului,** Timpuri Noi, semidec., et. 6/8, 55 mp, 1987, Proprietar, vand ap 2 camere situat pe Calea Vacaresti 278, an constr. 1987, et. 6/8, modificat. Vedere spate , Vis a vis de parc. Zona cu curata, linistita. Distanta metrou Timpuri Noi, Tineretului 7min., **78.000 €;** ☎0725.292.924

1535. **Tineretului,** Vacaresti, parc dec., et. 6/8, 55 mp, 1987, ID: 3862, Tineretului, Vacaresti, 2 camere, confort 1, dec., etaj 6/8, suprafata 55 mp, an constructie 1987, renovat complet, vedere pe spate, liniste, se accepta credit, **78.000 €;** ☎0729.842.974

1536. **Tineretului**/ Cantemir/metrou semidec., et. 4/7, 51 mp, 1966, bloc reabilitat termic la 1 min. de metrou, si parc, balcon inchis, termopan, orientare vest. Vec: Unirii, Vacaresti, Vitan, Pta Alba Iulia, Universitate; **66.000 €;** ☎0744.150.002/ 0744.484.641

1537. **Titan** dec., et. 3/10, 55 mp, 1977, 3/10, cf. 1, dec., 55 mp, bloc1977, liber, renovat: g, f, p,t, um, balcon mare inchis in termopan, chiar langa metrou si Mega Image, intersectia Th. Pallady, ocazie, **61.500 €;** ☎0723.682.204

1538. **Titan** dec., et. 4/5, 45 mp, 2018, de vanzare apartament 2 camera, dec., bloc nou, et. 4/5, zona Pallady. Distanta fata de metrou este de 13-14 minute mers pe jos. Gresie, faianta, termopan, usa metalica, centrala. Comisio 0. **47.978 €;** ☎0737.500.376 mircea.nicolescu@zonadesud.ro

1539. **Titan** et. 1/4, 50 mp, 1978, Liderimob Business House, va oferа spre vanzare apartament doua camere, dec., etajul 1/4, bloc renovat, Bd-ul 1 Decembrie, **56.000 €;** ☎0735.518.744

1540. **Titan** dec., et. 10/10, 50 mp, 1978, Liderimob Business House, va oferа spre vanzare un apartament cu doua camere, in zona Titan Auchan, et. 10/10 dec., mobilat lux, gresie, faianta, parchet, geamuri termopan, etc., **55.000 €;** ☎0735.518.744

1541. **Titan** dec., et. 3/10, 55 mp, piata Trapezului, langa metrou, cf. 1 dec. et 3 , balcon in termopan, 55 mp, complet renovat total, g, f, p, t, um, aproape scoala si gradita, piata, metrou, magazine, zona civilizata toate actele, neg., **62.000 €;** ☎0761.749.316/ 0722.824.757

1542. **Titan** dec., et. parter/4, 50 mp, str. Postavarului, str. Onisifor Ghibu, cf. 1, dec., spatios, bloc reabilitat, termopan, g, f, p, mobilat si utilat, cadastru si intabulare, etaj parter din 4, ocazie 55.500, **55.500 €;** ☎0723.682.204

1543. **Titan** 4 Residence, 1, 2, 3, 4 camere, et. 2/4, 2018, direct dezvoltator, Titan 4 Residence este dezvoltat pe o suprafata de 6000 m2, cuprinde 4 blocuri cu regim de inaltime D+P+4 etaje, un total de 176 de locuinte. www.titan4residence.ro **40.800 €;** ☎0787.506.572 vanzari@titan4residence.ro

1544. **Titan** Auchan et. 5/11, 57 mp, 2009, imobil 2009, etajul 5/11, mobilat partial, spatios, se accepta credit. Vecinatati: Liviu Rebreanu, 1 Decembrie 1918, Nicolae Grigorescu, Trapezului, Theodor Pallady, Nicolae Teclu. OVA 118544 **62.500 €;** ☎0752.099.439 office@catalog-rezidential.ro

1545. **Titan** Auchan 2 camere Complex Rezidential, dec., et. 2/5, 49 mp, 2018, high class Rezidance, finalizareaugust 2018, 2 camere, garsoniere, 3 camere, finisate complet, centrala proprie, parchet, gresie, faianta,locuri de parcare subteransi suprateran, preturi dicutabile, **42.500 €;** ☎0730.888.271 emanuel@zonadesud.ro

1546. **Titan** dec., dec., et. 6/10, 54 mp, 1979, Steriadi, Buhusi, confort 1, dec., liber, etaj 6/10, balcon inchis, termopan, parchet, spatii depozitare, spatios, zona linistita, **56.500 €;** ☎0784.883.137

1547. **Titan** metrou 1 Decembrie imobil nou, super oferta dec., et. 3/11, 47 mp, 2019, imobil s+p+11, finalizare martie 2019, finisat complet, parchet multistrat, obiectele sanitare, ideal standard, centrala proprie, lift acces parcare subterana, iscount la plata integrala+TVA inclus, **44.500 €;** ☎0784.222.003/ 0784.118.888 cristian@ansamblurezidential.net

1548. **Titan** metrou parc lac Ior Mega Image super ocazie dec., et. 7/10, 53 mp, 1969, **55.900 €;** ☎0744.569.253 ungureanu.stefan@galaxyimob.ro

1549. **Titan** metrou, semidec., et. 1/10, 54 mp, 1970, apartamentul este renovat total, instalatiile schimbate electrice si sanitare, gresie, faianta, parchet, termopane, usa metalica, mobilat, utilat, este situat la 5 min metrou Titan si parc, **63.000 €;** ☎0732.135.471

1550. **Titan** metrou, semidec., et. 9/10, 52 mp, 1970, Cozla, confort 1, semidecomadat, gresie, faianta, parchet, termopan, acte ok, situat la 5 min metrou si parc, merita vazut, **55.000 €;** ☎0732.135.471

1551. **Titan** metrou, semidec., et. 4/4, 53 mp, 1984, Liviu Rebreanu, stradal, confort 1, semidec., gresie, faianta, parchet, termopane, usa metalica, geam la baie, instalatii schimbate, situat la 2 min. metrou Titan **58.000 €;** ☎0732.135.471

1552. **Titan** metrou, dec., et. 4/10, 1969, Titan intre Metrou si Policlinica pe Bdul Nicolae Grigorescu 2 ca. cf. 1 et. 4/10 circular, cu parchet in stare f. buna fara imbunatatiri, liber, bl civilizat zona superba parc, liber 64500 e, **64.500 €;** ☎0721.275.684

1553. **Titan** metrou, 1 Decembrie 1918, Prima casa, dec., et. 2/2, 58 mp, 2017, 58 mp Prima Casa apt 58 mp dec balcon et 2 centrala termica parchet gresie faianta obiecte sanitare noi apometre contor gaze racordat la utilitati constructie beton armat caramida phoroterm Pret 59900 e **59.900 €;** ☎0721.389.312

1554. **Titan** metrou, bloc nou, Prima Casa, comision 0 dec., et. 1/10, 38 mp, 2018, ap 2 cam. metrou Titan, Prima Casa, la cheie, cu termopane, gresie, faianta, parchet, usi interioare, centrala proprie. Finisajele la alegere bloc nou, direct dezvoltator, comision 0, **44.500 €;** ☎0725.597.221/ 0725.597.221 clienti@star-construct.ro

1555. **Titan** Ozana metrou 1 Decembrie 1918, finalizat, dec., et. 2/3, 48 mp, 2017, mutare rapida, metrou, 1 Decembrie 1918,apt 2 cam, 48 mp utili, complet dec., et 2/3, finisaje de calitate, centrala termica, balcon, loc parcare inclus, pret 52000 euro; **51.900 €;** ☎0741.430.423/ 0774.454.454

1556. **Titan** Pallady semidec., et. 2/4, 42 mp, 2018, Reveria Pallady, 2018, 7 min. metrou Nicolae Teclu, 2 camere, intre 41 si 45mp utili, se adauga balcoane, boxe la subsol contracost, centrala Viessmann proprie, finisaje top, TVA inclus **57.400 €;** ☎0725.579.406 diana@nextdoor.ro

1557. **Titan** Pallady, semidec., et. 1/4, 42 mp, 2017, Reveria Pallady, 5 min. metrou N. Teclu, Penny si Auchan aproape, an 2017, 2 camere, 42 mpu, bucatarie inchisa, finisaje calitate superioara, centrala proprie, contorizare individuala, balcon, tva inclus **54.100 €;** ☎0725.579.406 diana@nextdoor.ro

1558. **Titan** Pallady, 650 m de metrou, Prima Casa, 48 mp semidec., et. parter/11, 48 mp, 2018, Prima Casa ap. 2 cam 48 mp constructie 2018 centrala termica, calorifere, gresie, faianta, parchet obiecte sanitare noi, constructie beton armat, caramida Phoroterm racordat la utilitati **45.900 €;** ☎0721.389.312/ 0774.454.454 directconstructor@gmail.com

1559. **Titan** parc semidec., et. 9/10, 51 mp, 1970, Rotunda, Lunca Muresului, confort 1, semidec., vedere panoramica spre parc, gresie, faianta, parchet, termopane, usa metalica, situat la 7-8 min. metrou Titan, merita vazut **63.000 €;** ☎0732.135.471

1560. **Titan** parc IOR, 2 camere, dec., et. 2/11, 85 mp, 2008, bloc constructie speciala. Suprafata utila de 85 mp. Centrala termica proprie. Finisaje de calitate superioara. Liber. Cadastru si intabulare. 5 minute Metrou Titan. Scoala, gradinita, magazine. Discutabil+TVA. **113.000 €;** ☎0721.133.883

1561. **Titan** Rebreanu Lidl 2 camere semidec., et. 4/4, 44 mp, 1975, **52.500 €;** ☎0740.180.180 office@casadecasa.ro

1562. **Titan,** dec., et. 3/10, 54 mp, 1977, 1 Decembrie 1918, piata Trapezului, Mega Image, chiar la metrou, bloc reabilitat, gresie, faianta, parchet, termopane, usa metalica, liber, toate actele **61.000 €;** ☎0732.135.471

1563. **Titan,** dec., et. 1/4, 50 mp, 1/4, cf.1, dec, spatios, g,f,p,t,um, bloc reabilitat, L.Rebreanu intersectie cu Bd.1 Decembrie, cadastru, intabulare, ocazie, **57.000 €;** ☎0723.682.204

1564. **Titan,** dec., et. 1/4, 57 mp, 1981, 2 camere dec., 57 mp, etaj1,1981, renovat, centrala termica, 2 balcoane, instalatii noi, parchet, gresie, faianta, termopane, langa 2 parcuri, National si IOR, 10 min metrou, cadastru, intabulare, **77.000 €;** ☎0749.131.838

1565. **Titan,** dec., et. 1/5, 52 mp, 2018, 2 camere, dec., bloc nou, finisaje de lux-acceptam credit bancar, **51.923 €;** ☎0743.777.700 cristina.carlan@rfccity.ro

1566. **Titan,** semidec., et. 4/4, 52 mp, 1984, 2 minute metrou si parc, semidec., gresie, faianta, parchet, termopane, usa metalica, geam la baie, instalatii schimbate, **58.000 €;** ☎0732.135.467

1567. **Titan,** et. 3/10, 54 mp, 3/10, cf.1, spatios, 55mp, la 6 minute de Metrou, str.Jean Steriady, balcon, ocazie, **54.500 €;** ☎0723.682.204

1568. **Titan,** et. 4/10, 54 mp, 1974, 4/10, cf.1, spatios, 54mp, Postavarului colt cu 1 Decembrie, bloc reabilitat, balcon inchis in termopan, vedere spate, usa metalica, ac, cadastru, ocazie **56.500 €;** ☎0723.682.204

1569. **Titan,** et. 5/10, 52 mp, 5/10, cf.1, spatios, la 5 minute Parc Titan, langa P-ta Minis si Circa Financiara, apropiere Metrou, termopan, balcon, cadastru, intabulare, ocazie, vecini: Baba Novac, N.Grigorescu, L.Rebreanu, **52.900 €;** ☎0723.682.204

1570. **Titan,** dec., et. 7/10, 57 mp, 7/10, cf. 1, dec., 57 mp, liber, reabilitat, termopan, la 1 minut de intrarea in Parc Titan si 4 minute metrou N. Grigorescu, str Fuiorului, zona superba, cadastru, intabulare, ocazie, **64.900 €;** ☎0723.682.204

1571. **Titan,** dec., et. parter/2, 46 mp, 2018, acceptam creditul Prima Casa cu avans 5% !Apartamentul se vinde la cheie, cu gresie, faianta, parchet, usi interioare, centrala proprie. Finisajele vi le puteti alege daca rezervarea apartamentului; **53.900 €;** ☎0725.597.221/ 0725.597.221 clienti@star-construct.ro

1572. **Titan,** dec., et. 3/5, 88 mp, 2010, apartament deosebit 2 camere ce poate fi modificat usor in 3 camere cu o suprafata totala de 88 mp (73 utili, 15 mp balcon pe toata suprafata apartamentului). Camerele au o inaltime mare 2.8 m. **95.000 €;** ☎0723.591.521 mihaelavlad_official@yahoo.com

1573. **Titan,** dec., et. 1/2, 55 mp, 1969, bd. Nicolae Grigorescu, in apropiere de raul Dambovita, 15 minute mers pe jos pana la metrou, apartament spatios 55 mp utili, reconsolidat complet in 2008, structura beton, parcare. Manciu FC PFA **47.000 €;** ☎0736.273.373 clauditu.marketing@gmail.com

1574. **Titan,** semidec., et. 8/10, 53 mp, chiar la piata Minis, Lucretiu Patrascanu intersectie Barajul Sadului, 5 minute metrou Costin Georgian, vedere spate, gresie, faianta, termopane, usa metalica, izolat pe exterior, liber, toate actele, **60.000 €;** ☎0732.135.471 office@ramax.ro

1575. **Titan,** dec., et. 10/10, 55 mp, Codrii Neamtului, 2 camere dec., et 10, renovat recent, termopan, gresie, faianta, parchet, balcon in termopan, usa metalica, liber, pret negociabil. **55.900 €;** ☎0725.635.397

1576. **Titan,** semidec., et. 9/9, 55 mp, 1968, metrou 3 minute, vav parc IOR, bloc reabilitat, scara curata, fara imbunatatiri, balcon mare, **49.000 €;** ☎0732.135.467 ramax2016@yahoo.com

1577. **Titan,** semidec., et. 1/10, 52 mp, 1970, metrou si parc 5-6 minute, renovat total, instalatiile schimbate, mobilat, utilat, gresie, faianta, parchet, termopane, usa metalica, toate actele, **63.500 €;** ☎0732.135.467 ramax2016@yahoo.com

1578. **Titan,** semidec., et. 2/10, 53 mp, 1974, N. Grigorescu, cu acces in 3 minute de mers pe jos la metrou si la parc. Camere spatioase, balcon pe living, spatii de depozitare. ☎0722.732.975 axadomenii@yahoo.com

1579. **Titan,** semidec., et. 8/10, 52 mp, vand apartament 2 camere, semidec., et. 8/10, cu o suprafata de 54 mp., ac., g., f., bloc reabilitat, an constructie 1979, situat A®n zona Titan Auchan (scoala 116), **61.000 €;** ☎0726.351.258 iuliana.cumpanici@yahoo.com

1580. **Titan,** 1 Decembrie 1918 metrou, dec., et. 9/10, 39 mp, 1977, Pallady, bloc reabilitat, acte la zi, balcon, renovat, gresie, faianta, parchet, termopan, metrou si piata Trapezului la 3 minute, **49.500 €;** ☎0723.399.229

1581. **Titan,** 1 Decembrie 1918, dec., et. 7/8, 53 mp, 1980, stradal, necesita renovare, liber, acte la zi, **52.000 €;** ☎0745.753.174

1582. **Titan,** 1 Decembrie 1918, ideal investitie, dec., et. 1/5, 49 mp, 2018, apartament 2 camere, dec., balcon, baie cu geam, etaj intermediar, bloc nou cu termen de finalizare imobil 2018. Se vinde la cheie, pret promotional la plata cash, 0 % comision, **41.200 €;** ☎0741.430.423/ 0774.454.454 directconstructor@gmail.com

1583. **Titan,** 1 Decembrie 1918, prima casa, dec, balcon dec., et. 2/3, 57 mp, 2018, prima casa, metrou 1 Decembrie 1918 2 cam, dec 57 mp 2018, structura de beton armat, caramida porotherm, parchet, gresie, faianta, obiecte sanitare noi, finalizare cu termen scurt vara 2018, **59.000 €;** ☎0741.430.423/ 0774.454.454

1584. **Titan,** 1 Decembrie, 5 minute metrou dec., et. 3/11, 39 mp, 2018, Cel mai bun apartament ca pret din zona, 39 mp utili 44.500 euro. Reducere la plata cash. Cartier rezidential. Finisaje la alegere. Ideal investitie, 5 minute metrou, **42.380 €;** ☎0736.380.186/ 0725.597.221 emil.c@star-construct.ro

1585. **Titan,** 1 Decembrie, Ozana, Auchan,Finalizat et. 2/4, 54 mp, 2018, Titan metrou 1 Dec 1981 finalizat mutare rapida, se accepta prima casa sau orice tip de credit ipotecar, **52.350 €;** ☎0741.430.423/ 0774.454.454

1586. **Titan,** 1 Decembrie, Poarta Faur, 58 mp, dec., et. 4/4, 58 mp, bl. reabilitat, dec., etaj 4, gresie, faianta, parchet, termopan, bo

Imobiliare vânzări 2 CAMERE

1647. **Titan,** Nicolae Grigorescu, dec., et. 3/3, 78 mp, 2017, 2017, etajul 3 (mansarda inalta), posibilitate de personalizare parchet, gresie, faianta, centrala termica proprie, termopan, balcon, lift la 12 minute de mers pe jos de statia de metrou 1 Decembrie 1918 **68.500 €;** ☎0742.885.801/ 0765.967.647 office@imobiliarebucurestiilfov.ro

1648. **Titan,** Nicolae Grigorescu, 2 cam. dec si renovat dec., et. 7/10, 54 mp, 2018, va oferim un apartament situat langa Parcul Titanii, blocul este reabilitat termic, etaj intermediat, complet renovat: gresie, parchet, faianta, instalatii electrice si sanitare noi. Vecinatati ideale **65.000 €;** ☎0736.380.183/ 0725.597.221

1649. **Titan,** Ozana, dec., et. 2/11, 38 mp, 2018, apartament cu 2 camere, constructie noua, situat la etajul 2 din 11 niveluri, foarte aproape de bulevard si metrou 1 Decembrie, cu o suprafata de 38, 3 mp, predare la cheie, se accepta si prima casa. **44.500 €;** ☎0736.380.186 georgiana.l@star-construct.ro

1650. **Titan,** Ozana, Metrou 1 Decembrie 1918 finalizat dec., et. 4/4, 57 mp, 2018, apartament 2 camere, dec., 56,6 mp util, complet finisat si utilat cu centrala termica proprie, calorifere, obiecte sanitare, tamplarie PVC, geam termoizolant usa metalica, instalatii sanitare, **58.900 €;** ☎0770.450.450/ 0771.246.246 office@estimobiliar.ro

1651. **Titan,** Ozana, metrou 1 Decembrie 1918, sector 3 dec., et. 4/5, 53 mp, 2018, apartament 2 camere 52.95 mp util, complet finisat si utilat cu centrala termica proprie, calorifere, obiecte sanitare, tamplarie PVC, geam termoizolant usa metalica, instalatii sanitare, **50.300 €;** ☎0770.450.450/ 0771.246.246 office@estimobiliar.ro

1652. **Titan,** Ozana, metrou 1 Decembrie 1918, sector 3, dec., et. parter/3, 49 mp, 2018, apartament 2 camere 48.19 mp util, complet finisat si utilat cu centrala termica proprie, calorifere, obiecte sanitare, tamplarie PVC, geam termoizolant usa metalica, instalatii sanitare, **43.500 €;** ☎0770.450.450/ 0771.246.246 office@estimobiliar.ro

1653. **Titan,** Ozana, metrou 1 Decembrie 1918, sector 3, dec., et. 3/5, 56 mp, 2018, apartament 2 camere 55.30 mp util, complet finisat si utilat cu centrala termica proprie, calorifere, obiecte sanitare, tamplarie PVC, geam termoizolant usa metalica, instalatii sanitare, **52.535 €;** ☎0770.450.450/ 0771.246.246 office@estimobiliar.ro

1654. **Titan,** Ozana, Metrou 1 Decembrie 1918, sector 3, dec., et. 1/5, 56 mp, 2018, apartament 2 camere 55.75 mp util, complet finisat si utilat cu centrala termica proprie, calorifere, obiecte sanitare, tamplarie PVC, geam termoizolant usa metalica, instalatii sanitare, **52.962 €;** ☎0770.450.450/ 0771.246.246 office@estimobiliar.ro

1655. **Titan,** Ozana, metrou 1 Decembrie 1918, sector 3, dec., et. 1/3, 58 mp, 2018, apartament 2 camere 57.75 mp util, complet finisat si utilat cu centrala termica proprie, calorifere, obiecte sanitare, tamplarie PVC, geam tripan, usa metalica, instalatii sanitare, **51.000 €;** ☎0770.450.450/ 0771.246.246 office@estimobiliar.ro

1656. **Titan,** Ozana, metrou 1 Decembrie 1918, sector 3, dec., et. 3/5, 61 mp, 2018, apartament 2 camere 60.70 mp util, complet finisat si utilat cu centrala termica proprie, calorifere, obiecte sanitare, tamplarie PVC, geam termoizolant usa metalica, instalatii sanitare, **57.600 €;** ☎0770.450.450/ 0771.246.246 office@estimobiliar.ro

1657. **Titan,** Ozana, metrou 1 Decembrie 1918, sector 3, dec., et. 1/3, 64 mp, 2018, apartament 2 camere 63.19 mp util, complet finisat si utilat cu centrala termica proprie, calorifere, obiecte sanitare, tamplarie PVC, geam tripan, usa metalica, instalatii sanitare, **56.000 €;** ☎0770.450.450/ 0771.246.246 office@estimobiliar.ro

1658. **Titan,** Ozana, metrou 1 Decembrie 1918, sector 3, dec., et. 3/3, 80 mp, 2018, apartament 2 camere 79.19 mp util, complet finisat si utilat cu centrala termica proprie, calorifere, obiecte sanitare, tamplarie PVC, geam termoizolant usa metalica, instalatii sanitare, **55.000 €;** ☎0770.450.450/ 0771.246.246 office@estimobiliar.ro

1659. **Titan,** Ozana, Metrou 1 Decembrie 1918, sector 3, dec., et. parter/5, 51 mp, 2018, apartament 2 camere, 50.10 mp util, complet finisat si utilat cu centrala termica proprie, calorifere, obiecte sanitare, tamplarie PVC, geam termoizolant usa metalica, instalatii sanitare, **47.595 €;** ☎0770.450.450/ 0771.246.246 office@estimobiliar.ro

1660. **Titan,** Ozana, Metrou 1 Decembrie 1918, sector 3, dec., et. 5/5, 46 mp, 2018, apartament 2 camere, 45.20 mp util, complet finisat si utilat cu centrala termica proprie, calorifere, obiecte sanitare, tamplarie PVC, geam termoizolant usa metalica, instalatii sanitare, **45.200 €;** ☎0770.450.450/ 0771.246.246 office@estimobiliar.ro

1661. **Titan,** Ozana, metrou 1 Decembrie 1918, sector 3, dec., et. 3/5, 58 mp, 2018, apartament 2 camere, dec., 56.70 mp util, complet finisat si utilat cu centrala termica proprie, calorifere, obiecte sanitare, tamplarie PVC, geam termoizolant usa metalica, instalatii sanitare. **57.450 €;** ☎0770.450.450/ 0771.246.246 office@estimobiliar.ro

1662. **Titan,** Ozana, oferta apartament 2 camere, dec., et. 4/5, 49 mp, 2018, vand apartament 2 camere, dec., 49 mp in vecinatatea statiei de metrou 1 Decembrie 1918(12 min.). Apartamentul se vinde dotat cu finisaje de inalta calitate; **48.500 €;** ☎0737.811.000 ruxandra@zonadesud.ro

1663. **Titan,** Ozana, Pallady, metrou 1 Decembrie 1918 dec., et. 1/4, 63 mp, 2018, apartament 2 camere 50.95 mp util, complet finisat si utilat cu centrala termica proprie, calorifere, obiecte sanitare, tamplarie PVC, geam termoizolant usa metalica, instalatii sanitare, **52.000 €;** ☎0770.450.450/ 0771.246.246 office@estimobiliar.ro

1664. **Titan,** Ozana, Pallady, metrou 1 Decembrie 1918 dec., et. 4/4, 57 mp, 2018, apartament 2 camere 50.95 mp util, complet finisat si utilat cu centrala termica proprie, calorifere, obiecte sanitare, tamplarie PVC, geam termoizolant usa metalica, instalatii sanitare, **49.990 €;** ☎0770.450.450/ 0771.246.246 office@estimobiliar.ro

1665. **Titan,** Ozana, Pallady, Metrou 1 Decembrie 1918 dec., et. 4/5, 57 mp, 2018, apartament 2 camere 56.10 mp util, complet finisat si utilat cu centrala termica proprie, calorifere, obiecte sanitare, tamplarie PVC, geam termoizolant usa metalica, instalatii sanitare; **53.295 €;** ☎0770.450.450/ 0771.246.246 office@estimobiliar.ro

1666. **Titan,** Ozana, Pallady, metrou 1 Decembrie 1918 dec., et. 3/4, 59 mp, 2018, apartament 2 camere 58.14 mp util, complet finisat si utilat cu centrala termica proprie, calorifere, obiecte sanitare, tamplarie PVC, geam termoizolant usa metalica, instalatii sanitare, **51.500 €;** ☎0770.450.450/ 0771.246.246 office@estimobiliar.ro

1667. **Titan,** Ozana, Pallady, metrou 1 Decembrie 1918 dec., et. 2/4, 59 mp, 2018, apartament 2 camere 58.20 mp util, complet finisat si utilat cu centrala termica proprie, calorifere, obiecte sanitare, tamplarie PVC, geam termoizolant usa metalica, instalatii sanitare, **52.500 €;** ☎0770.450.450/ 0771.246.246 office@estimobiliar.ro

1668. **Titan,** Ozana, Pallady, Metrou 1 Decembrie 1918 dec., et. parter/5, 50 mp, 2018, apartament 2 camere, 49.65 mp util, complet finisat si utilat cu centrala termica proprie, calorifere, obiecte sanitare, tamplarie PVC, geam termoizolant usa metalica, instalatii sanitare, **47.167 €;** ☎0770.450.450/ 0771.246.246 office@estimobiliar.ro

1669. **Titan,** Ozana, Pallady, Metrou 1 Decembrie 1918 dec., et. parter/5, 50 mp, 2018, apartament 2 camere, 49.85 mp util, complet finisat si utilat cu centrala termica proprie, calorifere, obiecte sanitare, tamplarie PVC, geam termoizolant usa metalica, instalatii sanitare, **47.357 €;** ☎0770.450.450/ 0771.246.246 office@estimobiliar.ro

1670. **Titan,** Ozana, Pallady, Metrou 1 Decembrie 1918 dec., et. parter/5, 50 mp, 2018, apartament 2 camere, 50.00 mp util, complet finisat si utilat cu centrala termica proprie, calorifere, obiecte sanitare, tamplarie PVC, geam termoizolant usa metalica, instalatii sanitare, **47.500 €;** ☎0770.450.450/ 0771.246.246 office@estimobiliar.ro

1671. **Titan,** Ozana, Pallady, Metrou 1 Decembrie 1918 dec., et. 2/5, 57 mp, 2018, apartament 2 camere, 57.00 mp util, complet finisat si utilat cu centrala termica proprie, calorifere, obiecte sanitare, tamplarie PVC, geam termoizolant usa metalica, instalatii sanitare **54.150 €;** ☎0770.450.450/ 0771.246.246 office@estimobiliar.ro

1672. **Titan,** Ozana, Pallady, Metrou 1 Decembrie 1918 dec., et. 3/5, 2018, apartament 2 camere, 58.35 mp util, complet finisat si utilat cu centrala termica proprie, calorifere, obiecte sanitare, tamplarie PVC, geam termoizolant usa metalica, instalatii sanitare **55.432 €;** ☎0770.450.450/ 0771.246.246 office@estimobiliar.ro

1673. **Titan,** Pallady dec., et. 2/3, 66 mp, 2018, Direct Dezvoltator, Titan, Pallady, 2 camere finisaje premium, gresie, faianta import Italia, tamplarie pvc Salamander 7 camere, usi tip Pinum, Comision zero; **59.000 €;** ☎0745.572.057

1674. **Titan,** Pallady dec., et. 3/3, 45 mp, 2018, Direct Dezvoltator, Titan, Pallady, 2 camere finisaje premium, gresie, faianta import Italia, tamplarie pvc Salamander 7 camere, usi tip Pinum, Comision zero; **40.900 €;** ☎0745.572.057

1675. **Titan,** Pallady apartament dec., dec., et. 1/5, 45 mp, 2018, Titan, Ozana, metrou 1 Decembrie 1918, sector 3, **41.200 €;** ☎0741.430.423/ 0774.454.454

1676. **Titan,** Pallady metrou, 2 camere, cu gradina. semidec., et. parter/3, 56 mp, 2018, 50 mp util + terasa de 6mp care poate fi inchisa) plus pivnita de 22mp , confort 1, situat in zona Ozana , la 10 minute de statia de metrou 1 Decembrei 1918, intr-un imobil construit in anul 2018, **49.500 €;** ☎0742.727.272

1677. **Titan,** Pallady, dec., et. 1/3, 2018, apartament 2 camere, vanzare fara comision, direct de la constructor, la cheie, cu gresie, faianta, parchet, centrala termica si calorifere, obiecte sanitare incluse in pret. Accept si credit bancar, **48.900 €;** ☎0741.430.423/ 0774.454.454 directconstructor@gmail.com

1678. **Titan,** Pallady, dec., et. 1/3, 58 mp, 2018, direct dezvoltator, Titan, Pallady, constructie 2018, 2 camere dec.e etaj 1 /3 finisaje premium, gresie, faianta import Italia, tamplarie pvc Salamander 7 camere, usi tip Pinum, Comision zero; **53.900 €;** ☎0745.572.057

1679. **Titan,** Pallady, dec., et. 1/3, 66 mp, 2018, direct dezvoltator, Titan, Pallady, constructie 2018, 2 camere dec.e parter /3 finisaje premium, gresie, faianta import Italia, tamplarie pvc Salamander 7 camere, usi tip Pinum, Comision zero **61.500 €;** ☎0745.572.057

1680. **Titan,** Pallady, dec., et. parter/3, 72 mp, 2018, direct dezvoltator, Titan, Pallady, constructie 2018, 2 camere dec.e parter /3 finisaje premium, gresie, faianta import Italia, tamplarie pvc Salamander 7 camere, usi tip pinum, comision zero, **51.000 €;** ☎0745.572.057

1681. **Titan,** Pallady, dec., et. parter/3, 147 mp, 2018, direct dezvoltator, Titan, Pallady, constructie 2018, 2 camere dec.e parter /3 finisaje premium, gresie, faianta import Italia, tamplarie pvc Salamander 7 camere, usi tip Pinum, comision zero, **59.000 €;** ☎0745.572.057

1682. **Titan,** Pallady, Auchan, apartament finalizat, et. 1/4, 55 mp, 2018, imobil aflat in spatele magazinului Auchan de pe bulevardul 1 Decembrie 1918 in apropiere de scoli, gradinite, centre comerciale si alte puncte de interes. **53.300 €;** ☎0741.430.423/ 0774.454.454

1683. **Titan,** Pallady, metrou Nicolae Teclu 700 m semidec., 48 mp, 2018, ap se afla in Titan, Pallady, sector 3, la doar 700 m de statia de metrou, apartamentul poate fi accesat pe strazi cu trotuare si iluminat public stradal, printr-o zona de constructii locuite; **50.925 €;** ☎0741.430.423/ 0774.454.454

1684. **Titan,** Pallady, prima casa, exclus agentii dec., et. 1/4, 59 mp, 2017, Ap 2 cam, dec, finisaje de lux, loc de parcare, toate utilitatile, centrala termica pe gaz, aproape metrou, vedere mixta, bloc din caramida, izolatie de 10 cm, **55.000 €;** ☎0774.075.876/ 0771.789.644

1685. **Titan,** Park Lake, dec., et. parter/10, 53 mp, 1968, vand apartament 2 camere, vis-a-vis de Mall Park Lake, confort 1 dec., 53 mp, parter/10, usa metalica, termopan, contorizat. Apartament liber, necesita renovare. Pretul nu este negociabil **60.000 €;** ☎0727.577.206

1686. **Titan,** Piata Minis, semidec., et. 5/10, 52 mp, 1970, 3 min Piata Minis, Carrefour, 7 min metrou Costin Georgian, Auchan Titan, ap semidec., cf 1, etajul, 5/10, suprafata 52 mp, termopan, parchet masiv, usa metalica, anul 1970, acte,credit, neg. **50.500 €;** ☎0724.518.227 dariahouse2006@gmail.com

1687. **Titan,** Policlinica Titan, Cozla 3, semidec., et. 1/9, 51 mp, 1970, Titan Policlinica, str Cozla, 2 camere proprietar, semidec., confort 1, suprafata 51 mp, zona foarte buna, 1/10, renovat total, bucatarie noua, electrocasnice noi, 5 min parc IOR, metrou, Scoala 195. **63.000 €;** ☎0763.116.655 alexe.construct@gmail.com

1688. **Titan,** Prisaca Dornei, dec., et. 7/10, 54 mp, 1974, confort 1, dec., zona parcului Titanii din Titan, renovat, gresie, faianta, parchet, termopan, usa metalica, aer conditionat, instalatii schimbate.Orice fel de credit! Pret negociabil; **65.000 €;** ☎0736.380.186 georgiana.l@star-construct.ro

1689. **Titan,** Rucar semidec., et. 10, 50 mp, 1974, Apartament 2 camere, in bloc reabilitat, cu contoare pentru apa, repartitoare si contoare pentru gaze, parchet, camara si debara, baia are aerisire directa, balcon inchis, bloc civilizat, urgent, **56.000 €;** ☎0770.357.727 contact@mihaimanica.ro

1690. **Titan,** Th.Pallady, dec., et. 1/5, 52 mp, 2018, dezvoltator, ap 2 cam, constructie beton, caramida, izolat polistiren 10 cm exterior, predat la cheie, finisaje la alegere, lift, g, f, p, t, um, ct. Credit; **46.900 €;** ☎0731.510.854 ionut.epure@zonadesud.ro

1691. **Titan,** Th.Pallady, metrou 1 Decembrie 1918, dec., et. 2/5, 59 mp, 2018, dezvolator, ap cu 2 cam, decomanda, 59 mp, finisaje la alegere, constructie beton, caramida, aproape de centrele comerciale, se accepta si credit, detalii la telefon; **53.000 €;** ☎0738888285 iulian.tanasie@zonadesud.ro

1692. **Titan,** Theodor Pallady, dec., et. 1/4, 55 mp, 2018, Theodor Pallady, credit prima casa, ap 2 camere dec., geam la baie, finalizare 2018 iunie, finisafe la alegere. **52.900 €;** ☎0726.895.400

1693. **Titan,** Theodor Pallady, Ozana, dec., et. demisol/2, 40 mp, 2018, 2 camere tip studio, zona linistita, apropiere mijloace de transport, regim inaltime d+p+2. **31.600 €;** ☎0722.468.349 daniel.iancu@yahoo.com

1694. **Titan,** Theodor Pallady, Ozana, dec., et. 1/5, 53 mp, 2018, vand apartament 2 camere open space, in vecinatatea statiei de metrou 1 Decembrie 1918 (12 min). **48.500 €;** ☎0737.811.000 ruxandra@zonadesud.ro

1695. **Titan,** Theodor Pallady, promotia lunii iunie dec., et. parter/5, 52 mp, 2018, apartament 2 camere,spatios, dec., situat in zona Ozana, intr un bloc cu regim mic de inaltime, P+5, zona linistita , acces rapid cu mijloacele de transport, 10 min metrou 1 Decembrie, **47.700 €;** ☎0722.468.349 daniel.iancu@yahoo.com

1696. **Titan,** Victor Brauner, dec., et. 3/7, 67 mp, 2017, apartament nou de vanzare, cu 2 camere dec.e, cu o suprafata construita 67 mp. Finisaje la alegerea clientului, comision 0, **64.000 €;** ☎0725.985.760 cristina.matei@metropolitanresidence.ro

1697. **Titanul** Nou 2 camere ideal prima casa dec., et. 2/2, 43 mp, 2018, apartament 2 camere dec. situat intr-un ansamblu rezidential cu un regim de inaltime de P+2E, avand ca termeni de finalizare sfarsitul anului 2018 si o suprafata de 53,54 mp; **43.000 €;** ☎0756.565.565/ 0731.169.114 office@titanul-nou.ro

1698. **Titanul** Nou 2 camere, ideal prima casa, dec., et. 1/5, 52 mp, 2018, apartament 2 camere dec. situat intr-un ansamblu rezidential cu un regim de inaltime de P+5E, avand ca termen de finalizare anul 2018, disponibil la etajul 1, avand o suprafata utila de 51,80 mp; **53.000 €;** ☎0756.565.565/ 0731.169.114 office@titanul-nou.ro

1699. **Titanul** Nou Fetesti, 2 camere, ideal Prima Casa, dec., et. 2/5, 52 mp, 2017, apartament 2 camere dec. situat intr-un ansamblu rezidential cu un regim de inaltime de P+5E avand ca termen de finalizare aprilie 2018, disponibil la etajul 2, avand o suprafata utila de 52 mp **55.000 €;** ☎0756.565.565/ 0731.169.114 office@titanul-nou.ro

1700. **Titanul** Nou Fetesti, 2 camere, Ideal Prima Casa, dec., et. 3/5, 57 mp, 2018, apartament 2 camere dec. situat intr-un ansamblu rezidential cu un regim de inaltime de p+5e, avand ca termen de finalizare anul 2019, disponibil la etajul 3, avand o suprafata utila de 52 mp, **62.000 €;** ☎0756.565.565/ 0731.169.114 office@titanul-nou.ro

1701. **Titanul** Nou Theodor Pallady, 2 camere dec., et. 1/2, 60 mp, 2018, apartament 2 camere dec. situat intr-un ansamblu rezidential cu un regim de inaltime de P+2E, avand ca termen de finalizare sfarsitul anului 2018, cu o suprafata totala de 69,92 mp **56.400 €;** ☎0756.565.565/ 0731.169.114 office@titanul-nou.ro

1702. **Titanul** Nou Theodor Pallady, 2 camere dec., dec., et. 2/2, 45 mp, 2018, apartament 2 camere dec. situat intr-un ansamblu rezidential cu un regim de inaltime de P+2E, avand ca termen de finalizare sfarsitul anului 2018, cu o suprafata totala de 53.08 mp **42.700 €;** ☎0756.565.565/ 0731.169.114 office@titanul-nou.ro

1703. **Titanul** Nou Theodor Pallady, 2 camere dec., dec., et. 2/2, 49 mp, 2018, apartament 3 camere dec. situat intr-un ansamblu rezidential cu un regim de inaltime de P+5E, avand ca termen de finalizare sfarsitul anului 2018, cu o suprafata totala de 56,54 mp **46.000 €;** ☎0756.565.565/ 0731.169.114 office@titanul-nou.ro

1704. **Titanul** Nou, 2 camere, dec., dec., et. parter/2, 48 mp, 2018, apartament 2 camere dec. situat intr-un ansamblu rezidential cu un regim de inaltime de p+2e, avand ca termen de finalizare sfarsitul anului 2018 si o suprafata totala de 55,69 mp, **55.700 €;** ☎0756.565.565/ 0731.169.114 office@titanul-nou.ro

1705. **Titanul** Nou, 2 camere, ideal Prima Casa dec., et. parter/2, 52 mp, 2018, apartament 2 camere dec. situat intr-un ansamblu rezidential cu un regim de inaltime de P+5E, avand ca termen de finalizare sfarsitul anului 2018, **63.400 €;** ☎0756.565.565/ 0731.169.114 office@titanul-nou.ro

1706. **Titanul** Nou, 2 camere, Ideal Prima Casa, dec., et. 1/2, 57 mp, 2018, apartament 2 camere dec. situat intr-un ansamblu rezidential cu un regim de inaltime de P+2E, avand ca termen de finalizare sfarsitul anului 2018, cu o suprafata totala de 68,10 mp **53.900 €;** ☎0756.565.565/ 0731.169.114 office@titanul-nou.ro

1707. **Titanul** Nou, 2 camere, ideal Prima Casa, dec., et. 1/2, 49 mp, 2018, apartament 3 camere dec. situat intr-un ansamblu rezidential cu un regim de inaltime de p+2e, avand ca termen de finalizare sfarsitul anului 2018 si o suprafata totala de 56,74 mp, **46.000 €;** ☎0756.565.565/ 0731.169.114 office@titanul-nou.ro

1708. **Titanul** Nou, 2 camere, ideal Prima Casa, dec., et. 2/2, 41 mp, 2018, apartament 2 camere dec. situat intr-un ansamblu rezidential cu un regim de inaltime de P+2E, avand ca termen de finalizare sfarsitul anului 2018, cu o suprafata totala de 47,27 mp **40.300 €;** ☎0756.565.565/ 0731.169.114 office@titanul-nou.ro

1709. **Titanul** Nou, 2 camere, Ideal Prima Casa, dec., et. 2/2, 54 mp, 2018, apartament 2 camere dec. situat intr-un ansamblu rezidential cu un regim de inaltime de P+2E, avand ca termen de finalizare sfarsitul anului 2018, cu o suprafata totala de 62,51 mp **51.000 €;** ☎0756.565.565/ 0731.169.114 office@titanul-nou.ro

1710. **Titanul** Nou, Fetesti, 2 camere, ideal prima casa, dec., et. 1/5, 52 mp, 2018, apartament 2 camere dec. situat intr-un ansamblu rezidential cu un regim de inaltime de P+5E, avand ca termen de finalizare anul 2019, disponibil la etajul 1, avand o suprafata utila de 49 mp. **57.000 €;** ☎0756.565.565/ 0731.169.114 office@titanul-nou.ro

1711. **Titanul** Nou, Metrou 1 Decembrie 1918 dec., et. 2/5, 58 mp, 2018, apartament 2 camere, 57.80 mp util, complet finisat si utilat cu centrala termica proprie, calorifere, obiecte sanitare, tamplarie PVC, geam termoizolant usa metalica, instalatii sanitare, **57.800 €;** ☎0770.450.450/ 0771.246.246 office@estimobiliar.ro

1712. **Titanul** Nou, Theodor Pallady, Vitioara, dec., et. 1/3, 58 mp, 2018, apartamente cu 2 camere dec.e cu suprafate de 44 mp, 50 mp, 52 mp, 59 mp, 63 mp situate la Parter si etajele 1, 2, intr-un ansamblu rezidential cu un regim de inaltime p+2e, **48.000 €;** ☎0756.565.565/ 07311699114 office@titanu-nou.ro

1713. **Titanul** Nou, Theodor Pallady, direct dezvoltator dec., et. 3/4, 57 mp, 2018, apartament 2 camere dec. cu 2 balcoane, cu o suprafata utila totala de 56,52 mp, situat la Parter si la etajele 1, 2, 3, 4, intr-un ansamblu rezidential cu un regim de inaltime DS+P+4E, **53.100 €;** ☎0756.565.565/ 0731.169.114 office@titanu-nou.ro

1714. **Titanul** Nou, Theodor Pallady, direct dezvoltator dec., et. 2/4, 45 mp, 2018, apartament 2 camere dec. cu bucatarie open space cu o suprafata utila de 45,53 mp, situat la Parter si etajele 1, 2, 3, 4, intr-un ansamblu rezidential cu un regim de inaltime DS+P+4E, **43.300 €;** ☎0756.565.565/ 0731.169.114 office@titanu-nou.ro

1715. **Titanul** Nou, Theodor Pallady, direct dezvoltator dec., et. 2/4, 65 mp, 2018, apartament 2 camere dec. cu o suprafata utila de 64,84 mp, situat la Parter si etajele 1, 2, 3, 4, intr-un ansamblu rezidential cu un regim de inaltime ds+p+4e; **59.800 €;** ☎0756.565.565/ 0731.169.114 office@titanu-nou.ro

1716. **Titanul** Nou, Theodor Pallady, direct dezvoltator dec., et. 1/4, 57 mp, 2017, apartament 2 camere situat la etajele 1, 2, 3, 4, cu o suprafata de 56,20 mp, cu terasa si 2 balcoane, situat intr-un imobil intim cu un regim de inaltime de P+4E, cu un total de 17 apartamente. **54.900 €;** ☎0731.169.114/ 0756.565.565 office@titanul-nou.ro

1717. **Titanul** Nou, Theodor Pallady, direct dezvoltator, dec., et. 4/4, 55 mp, 2018, apartament 2 camere, dec., disponibil la etajul 4 modern si spatios, in imobil nou, situat intr-un ansamblu rezidential cu un regim de inaltime de P+4E; **51.000 €;** ☎0756.565.565/ 0731.169.114 office@titanu-nou.ro

1718. **Titulescu,** Bd. Gh. Duca, semidec., et. 1/7, 3 min metrou Gara de Nord, bloc solid, reabilitat termic, curte interioara mare, frumoasa, liniste, renovat total acum modern, parchet lemn, balcon mare; **65.000 €;** ☎0722.715.380

1719. **Titulescu,** Eugen Lovinescu, et. parter/parter, 1930, 2 cam, cf 1, parter, libera, su 50 mp, gaze, canalizare, pret neg. **35.000 €;** ☎0731.136.698/ 0765.643.014

1720. **Titulescu,** Piata Victoriei, Pod Basarab, 42 mp, particular, vand apartament doua camere etaj 2/2+pod, renovat, mobilat Ikea, cu toate dotarile (pachet, gresie, faianta, termopan, AC, centrala termica proprie) in zona buna, foarte aproape de metrou, **80.000 €;** ☎0722.494.334

1721. **Titulescu,** Victoriei, dec., et. 11/11, reabilitat - termopan, parchet, aer, balcon mare, **83.900 €;** ☎0723.627.543

1722. **Trapezului** dec., et. 3/10, 42 mp, 1977, proprietar vand apartament cu 2 cam. cf. 2, cu balcon, et. 3/10, dec., renovat recent cu g, f, termopan, um, centrala, p, etc 5 min. de metrou 1 Decembrie 1918, accepta credit parcare pret 51500 euro disc **51.500 €;** ☎0785.258.875 ionescupetre9@yahoo.com

1723. **Trapezului** metrou 1 Decembrie 1918, ap. dec. 50 mp dec., et. parter/2, 50 mp, 2017, Prima Casa Trapezului, ap. 2 cam dec 50 mp metrou 1 Decembrie 1918, constructie 2017 centrala termica, calorifere, parchet, gresie, faianta obiecte sanitare noi racordat la utilitati Pret cu TVA **53.900 €;** ☎0721.389.312

1724. **Trapezului,** dec., et. 2/2, 57 mp, 2018, acceptam Prima Casa, apartament nou, balacon mare, bucatarie inchisa, strada cu trafic redus, se preda la cheie, zona linistita, piata, supermarketuri, metrou la 14 min, comision 0, direct dezvoltor. **57.050 €;** ☎0725.597.221/ 0725.597.221 clienti@star-construct.ro

1725. **Trapezului,** semidec., 61 mp, 2017, imobil nou, ds+p+3e+m, modern, direct dezvoltator, accept credit bancar/ ipotecar, finalizare 2018, 10 min. metrou, finisaje la alegere, centrala proprie, geam Tripan, **49.900 €;** ☎0758.234.495 rusu.c@vbi.ro

1726. **Trapezului,** dec., et. 2/2, 58 mp, 2018, vanzare apartament cu 2 camere, la etajul 2 din 2 etaje cu pod, bloc nou, predare la cheie, gresie, faianta, parchet, termopan, usa metalica, centrala termica.Se accepta prima casa, comision 0, **60.900 €;** ☎0736.380.186 georgiana.l@star-construct.ro

1727. **Trapezului,** metrou 1 Dec 1918, mutare rapida dec., et. parter/2, 53 mp, 2018, Piata Trapezului, metrou 1 Decembrie 1918 Prima Casa ap. 2 cam dec 53 mp constructie 2018 centrala termica, parchet, gresie, faianta, obiecte sanitare, racordat la utilitati, Pret 57.900 cu tva, **57.900 €;** ☎0741.430.423/ 0774.454.454

1728. **Trapezului,** Metrou 1 Decembrie - Rezidential, dec., et. 2/3, 55 mp, 2018, comision 0 - mutare imediata - Bloc finalizat din toate punctele de vedere. Constructie Impecabila. Finisaje moderne, centrala termica, usa metalica. Vecinatati: RATB, Metrou 1 Decembrie, scoli s.a.; **66.000 €;** ☎0725.597.221

1729. **Trapezului,** Titan, semidec., et. 2/3, 49 mp, 2018, imobil nou, direct dezvoltator, accept credit bancar/ ipotecar, 10 min. metrou, finisaje la alegere, centrala proprie, geam Tripan, finalizare 2018, TVA 5% inclus, comision 0, **53.900 €;** ☎0758.234.495 rusu.c@vbi.ro

1730. **Trapezului,** Vitioara, dec., et. 1/2, 66 mp, 2018, apartament cu 2 camere, dec., bucatarie inchisa, situat la etajul 1, intr un bloc nou cu un regim de inaltime D+P+2 etaje, in zona Trapezului, pe strada Vitioara, aproape de metrou, comision 0, **72.600 €;** ☎0736.380.186 georgiana.l@star-construct.ro

1731. **Trapezului,** Vitioara, dec., et. 2/2, 63 mp, 2018, vanzare apartament 2 camere, dec., la parter din 2 etaje cu pod, bloc nou, predare la cheie, gresie, faianta, parchet, termopan, usa metalica, centrala termica. Se accepta prima casa, comision 0! **64.900 €;** ☎0736.380.186 georgiana.l@star-construct.ro

1732. **Trei** camere + terasa 30mp - rezidential dec., et. 3/3, 106 mp, 2018, comision 0 - finalizat - mutare imediata, gata din toate punctele de vedere. Constructie Impecabila. Finisaje moderne, centrala termica, usa metalica. Vecinatati: RATB, Metrou 1 Decembrie, scoli s.a. **90.000 €;** ☎0725.597.221

1733. **Turda,** 1 Mai, Ion Mihalache, Grivita, dec., et. 10/10, 1986, apartament 2 camere dec.e Turda, sector 1, **74.900 €;** ☎0721.345.993

1734. **Turnu** Magurele, capat Brancoveanu, Grand Arena et. 1/5, 36 mp, 2018, garsoniera ce dispune de o suprafata utila mare, pozitioanta in spate la Grand Arena, dispune de toate imbunatatiriile, in imediata apropiere de mijloacele de transport in comun, contorizare individuala; **30.500 €;** ☎0730.250.305 andrei.burcea@zonadesud.ro

1735. **Unirii** dec., et. 8/10, 52 mp, 1970, Unirii, Cantemir, apartament 2 camere, dec., suprafata 48 mp utili, etaj 8/10, tamplarie PVC -usa metalica, parchet 12 mm, ceramice italia, instalatii sanitare, electrice noi. Bloc reabilitat. **79.490 €;** ☎0737.641.009 dan.oanca29@gmail.com

1736. **Unirii** Nord, str. Transilvaniei dec., et. 2/8, 60 mp, 1988, proprietar vand apartament, enorm, cf.1, supercentral, stradal. Necesita renovare dar merita ca investitie datorita pozitiei, orientarii spre sud, fara pereti exteriori. Liber. **55.000 €;** ☎0764.869.832/ 0723.576.743

1737. **Unirii,** dec., et. 1/9, 67 mp, 1994, Biblioteca Nationala,dec.,etajul 1/9,an 1994,3 balcoane,parchet,gresie,faianta,spatios.Vecinatati:Mircea Voda,Corneliu Coposu,Alba Iulia,Nerva Traian,Cantemir,Libertatii.OVA 120263 **130.000 €;** ☎0752.099.439 office@catalog-rezidential.ro

1738. **Unirii,** dec., et. 4/7, 62 mp, 1992, Bulevardul Octavian Goga stradal, langa Casa de Pensii, etaj 4/7, cf. 1, dec., bloc 1992, 62 mp, imbunatatiri: gresie, faianta, parchet, termopan, usa, ac, instalatii refacute, 1 minut, **105.000 €;** ☎0730.433.375

1739. **Unirii,** dec., et. parter/3, 83 mp, 2018, imobil nou, direct dezvoltator, ds+p+2e+mp, constructie 2018, dec., predare la cheie, finisaje la alegere, centrala proprie, incalzire in pardoseala, spatiu verde, metrou, lift, panouri fotovoltaice, ac, **138.900 €;** ☎0758.234.495/ 0758.234.497 office.vulturilor.residence@gmail.com

1740. **Unirii,** dec., et. 1/3, 52 mp, 2018, imobil nou, direct dezvoltator, Ds+P+2E+Mp, constructie 2018, dec., predare la cheie, finisaje la alegere, centrala proprie, incalzire in pardoseala, spatiu verde, metrou, lift, panouri fotovoltaice, AC. **92.900 €;** ☎0758.234.495/ 0758.234.497 office.vulturilor.residence@gmail.com

1741. **Unirii,** dec., et. 1/3, 55 mp, 2018, Imobil nou, direct dezvoltator, Ds+P+2E+Mp, constructie 2018, dec., predare la cheie, finisaje la alegere, centrala proprie, incalzire in pardoseala, spatiu verde, metrou, lift, panouri fotovoltaice, AC. **97.900 €;** ☎0758.234.495/ 0758.234.497 office.vulturilor.residence@gmail.com

1742. **Unirii,** dec., et. 1/3, 57 mp, 2018, imobil nou, direct dezvoltator, Ds+P+2E+Mp, constructie 2018, dec., predare la cheie, finisaje la alegere, centrala proprie, incalzire in pardoseala, spatiu verde, metrou, lift, panouri fotovoltaice, AC. **99.900 €;** ☎0758.234.495/ 0758.234.497 office.vulturilor.residence@gmail.com

1743. **Unirii,** dec., et. parter/3, 92 mp, 2018, imobil nou, direct dezvoltator, Ds+P+2E+Mp, constructie 2018, dec., predare la cheie, finisaje la alegere, centrala proprie, incalzire in pardoseala, spatiu verde, metrou, lift, panouri fotovoltaice, AC. **151.900 €;** ☎0758.234.495/ 0758.234.497 office.vulturilor.residence@gmail.com

1744. **Unirii,** dec., et. 1/3, 57 mp, 2018, imobil nou, direct dezvoltator, ds+p+2e+mp, constructie 2018,dec., predare la cheie, finisaje la alegere, centrala proprie, incalzire in pardoseala, spatiu verde, metrou, lift, panouri fotovoltaice, ac **101.900 €;** ☎0758.234.495/ 0758.234.497 office.vulturilor.residence@gmail.com

1745. **Unirii,** dec., et. 1/8, 67 mp, 2000, Octavian Goga, Pasaj Marasesti, constructie monolit, vedere spate, orientare S-E, renovat, instalatii electrice si sanitare schimbate, 3 balcoane, loc de parcare, boxa la subsol, pret negociabil, **111.000 €;** ☎0799.936.443 cosmin.andrei@inessintermed.ro

1746. **Unirii,** dec., et. 1/8, 67 mp, 2000, Unirii, Camera de Comert, stradal, apartament 2 camere, etaj 1/8, dec., 3 balcoane, suprafata 67 mp, renovat, loc parcare, liber, bloc monolit, constructie 2000, cadastru, intab

Imobiliare vânzări 3 CAMERE

7. **1 Decembrie,** pozitie excelenta, acces metrou, et. 4/11, 78 mp, 2018, ansamblul dispune de o localizare excelenta fiind situat in estul Bucurestiului in cartierul Titan, la doar 400 de metri de Metrou 1 Decembrie 1918 si la doar 10 minute de noul magazin Ikea; **92.000 €;** ☎0799.929.025/ 0725.597.221 aura.c@star-construct.ro

8. **1 Mai,** Piata Chibrit, Ceremusului 41-43 semidec., et. 1/2, 125 mp, 1940, Renovare etaj si mansarda cu autorizatie de constructie, existent 3-5 camere, propus prin autorizatie 2 apartamente x 3 camere, 125mp fiecare, boxe, curte comuna 350mp, vecinatate buna, zona linistita, **83.900 €;** ☎0743.174.433

9. **1 Mai,** Popisteanu, dec., et. 8/10, 83 mp, 1976, zona foarte frumoasa, linistita foarte spatios, 2 gr. sanitare, bloc deosebit, **103.000 €;** ☎0735.352.135

10. **1 Mai/Kiseleff,** semidec., et. 8/8, 70 mp, 1983, piata 1 Mai, Posta, vand apartament 3 camere, etaj 8/8, 70 mp, semi-dec., bloc reabilitat, zona foarte civilizata vis-a-vis de Piata 1 Mai, contorizat total, renovat recent, gresie, faianta, **105.000 €;** ☎0725.073.075 valentinacalitoiu.imob@gmail.com

11. **102 The** Address ansamblu, apartament family dec., 77 mp, 2019, apartament Family calduros si spatios, acasa este locul unde familia se simte cel mai bine impreuna. Cu un spatiu generos si confortabil, fiecare membru al familiei are propriul sau loc de relaxare; **183.177 €;** ☎0737.111.144 sales@102theaddress.ro

12. **13 Septembrie** dec., et. 5/8, 60 mp, 2018, Apartamente nou, dec., 55 mp, plus boxa de 4m si loc de parcare.Finisaje premium, centrala proprie, balcon generos cu vedere Palatul parlamentului si Hotel Marriott. **105.000 €;** ☎0799.029.194 cateliu.gabriel@catoma.ro

13. **13 septembrie** semidec., 125 mp, 1947, Urgent vanzare apartament 3 camere in vila la part, **85.000 €;** ☎0724.647.574 gabriellanika7@gmail.com

14. **13 Septembrie,** apartament cu 3 camere dec., et. 6, 80 mp, 1987, **88.500 €;** ☎0744.770.118 andra.landestate@gmail.com

15. **13 Septembrie,** dupa str. Panduri, liber dec., et. 4/8, 75 mp, 1996, 13 Septembrie dupa intersectia cu Panduri, vedere mixta, renovat, 2 bai, **115.000 €;** ☎0722.368.183 iuliancastel@gmail.com

16. **13 Septembrie,** Marriott dec., et. 3/7, 84 mp, 2018, 13 Septembrie, Marriott, ansamblul Hello Residence, 2 camere, 59 mp, dec., etaj 4/7, bloc nou, predare decembrie 2018, finisat complet, stradal; **123.500 €;** ☎0725.957.935

17. **13 Septembrie,** Marriott, dec., et. 3/7, 84 mp, 2018, 13 Septembrie, Marriott, 3 camere, 84 mp, bloc nou, predare decembrie 2018, stradal, nivel finisare, alb. **101.250 €;** ☎0724.295.769

18. **13 Septembrie,** Marriott, dec., et. 2/10, 1989, 1989 dec., 110 mp, etaj 2/10, renovat recent total, gresie, faianta, parchet, termopane, usa metalica, mobilat, contor gaze, apometre, cadastru si intabulare, **162.000 €;** ☎0731.144.153/ 021.231.23.18

19. **13 Septembrie,** Marriott, 3 camere, semidec., et. 8/8, 78 mp, 1986, bloc monolit. Terasa reabilitata cu garantie. Imbunatatiri. 2 grupuri sanitare. Vedere mixta. Contorizat. Cadastru si intabulare. 6 minute Parc Izvor. Zona centrala. Mijloace de transport. Pret discutabil. **110.000 €;** ☎0721.133.883

20. **13 Septembrie,** Petre Ispirescu, Cobadin dec., et. 7/8, 84 mp, 1991, Decomandat, confort 1, et 7/8, 84 mp total, 2 balcoane, 2 gr sanitare, debara, camara, hol spatios, imbunatatiri, gresie, faianta, termopan, usa metal, apartament locuibil, pret negociabil. Agentie; **74.999 €;** ☎0737.481.773 euro.c.imobiliare@gmail.com

21. **13 Septembrie,** un apartament cochet dec., et. 7/8, 78 mp, 1989, Situat intr-o zona civilizata, langa magazinul Prosper, din zona 13 Septembrie, 5 min. de Casa Poporului, 2 gr. sanitare, renovat, curat, gresie, faianta, termopan, calorifere schimbate, termopan, ac **82.000 €;** ☎0766.603.000 cameliasimilea@housexpert.ro

22. **3 camere** dec.e amenajat complet Valea Ialomitei **69.500 €;** ☎0746.481.045 catalin@catalinserbanescu.ro

23. **Adesgo,** Tineretului, semidec., et. 7/8, 67 mp, 1986, apartament situat stradal, intre parcul Tineretului si parcul Carol, complet mobilat si utilat, imbunatatiri multiple. **110.000 €;** ☎0730.408.451

24. **Afi** Cotroceni, NearCenter Residence Plaza 2, apartament 3 camere dec., et. 1/5, 91 mp, **118.000 €;** ☎0722.382.832 contact@erikachica.ro

25. **Alba** Iulia, metrou Piata Muncii 300 m, dec., 75 mp, 2017, ultimele 3 apartamente, bloc finalizat, direct dezvoltator, fara comision, 3 modele noi care merita vazute, finisaje la alegere, mai avem blocuri noi in zonele: Decebal, Dristor. **102.000 €;** ☎0761.309.031

26. **Alba** Iulia, Unirii, dec., et. parter/3, 105 mp, 2018, imobil nou, direct dezvoltator, Ds+P+2E+Mp, constructie 2018, dec., predare la cheie, finisaje la alegere, centrala proprie, incalzire in pardoseala, spatiu verde, metrou, lift, panouri fotovoltaice, AC. **173.900 €;** ☎0758.234.495/ 0758.234.497 office.vulturilor.residence@gmail.com

27. **Alba** Iulia, vedere rond, et. 3/9, 80 mp, 1995, oferta vanzare 3 camere cf 1 dec., suprafata 80 mp, 2 grupuri sanitare, doua balcoane, vedere rond, scara cu paza 24 h, bloc monolit, urgent, pret 140000 euro. **140.000 €;** ☎0733.107.773

28. **Aleea** Baraj Bicaz nr 6 et. 1/4, 65 mp, 1965, apartament 3 camere zona I.O.R. (Piata Minis) Mentionez ca in pret este inclus si locul de parcare destinat celor care folosesc autovehicul personal.85.000 euro pret negociabil, **85 €;** ☎0745.819.443/ 0744.915.489 optik_18@yahoo.com

29. **Alexandriei,** Penny Market, finalizat, imobil nou dec., et. 3/6, 94 mp, 2017, mutare rapida, lift, str. Cristalului, Ratb in fata blocului, bucatarie mobilata si utilata, finisaje la alegere, lift silentios, parcare supraterana. **64.760 €;** ☎0736.380.187/ 0799.929.024 constantin.s@star-construct.ro

30. **Alexandru** Obregia Bd, semidec., et. 1/10, 70 mp, particular, vand ap. 3 camere Blvd Obregia, stradal, et 1/10. Dispune de gresie, faian??, parchet, u?a metalica, aer con. loc de parcare. Are un singur grup sanitar, cu geam. Vedere fata si spate, **66.500 €;** ☎0731.438.909

31. **Alexandru** Obregia, comision 0, mutare imediata dec., et. 3/4, 71 mp, 2018, Apartament 3 camere, total dec., Grand Arena, Ratb la doar 1 minut de mers pe jos. In apropiere avem centre comerciale pana la o distanta de 2 min. pe jos: Mall Grand Arena, Carrefour, Lidl, **71.250 €;** ☎0762.861.186 marius.smartrezidential@gmail.com

32. **Alexandru** Obregia, Selgros, comision 0, dec., et. 3/4, 2017, alexandru obregia, bloc finalizat 2017, locatari mutati, 70 mp, etaj 2/4, 2 grupuri sanitare, loc parcare, intabulat, se accepta credit prima casa. **71.000 €;** ☎0771.685.900

33. **Alexandru** Obregia- Sc. 193, Marin Sorescu, dec., et. 7/10, 70 mp, 1970, va prezentam spre achizitie un apartament de 3 camere situat intr-un imobil in zona Piata Sudului, pe Alexandru Obregia, la doar 5 minute de metrou. Apartamentul este renovat, multiple dotari. **69.900 €;** ☎0736.380.186/ 0725.597.221 emil.c@star-construct.ro

34. **Ansamblu** residential Mihai Bravu, metrou, dec., et. 3/9, 87 mp, 2018, apartament nou, dec., bucatarie inchisa, doua grupuri sanitare, finisaje la alegere. Constructia e din cadre de beton si pereti din caramida porotherm. Incalzire prin pardoseala, fatade ventilate. **125.000 €;** ☎0725.985.762 roxana.panculescu@metropolitanresidence.ro

35. **Antiaeriana,** Rahova, apartament 3 camere dec., et. 6/6, 65 mp, 2018, Beneficiaza de oferta noastra promotionala valabila doar luna aceasta. Pentru a beneficia de pretul afisat, trebuie sa achiti un avans de minim 80%. **55.900 €;** ☎0737.282.225/ 0771.225.027 vanzari@oxyresidence.ro

36. **Antim** Ivireanu nr. 45, 99 mp, 1936, particular, centrala, recent renovat, etaj 1/2 + mansarda, disc., **90.000 €;** ☎0744.494.372

37. **Aparatori** Patriei, adiacent, dec., et. 2/5, 89 mp, 2018, Apartament trei camere disponibil pe etaj intr-un bloc nou la cca 9 minute de metrou Aparatorii Patriei, finisaje la alegere, compartimentat foarte bine si cu suprafata mare vitrata **79.900 €;** ☎0720.063.459/ 0735.872.987 radu.diaconu@sudrezidential.ro

38. **Aparatorii** Patriei acces apartament 3 camere dec., et. 2/5, 89 mp, 2018, apartamentul pe care îl propunem spre vanzare, este disponibil pe etajul 2 al unui imobil nou p+5E ce se regaseste intr-un ansamblu rezidential din zona Berceni, cu acces la statia de metrou; **79.900 €;** ☎0730.245.876 roxana@sudrezidential.ro

39. **Aparatorii** Patriei apartament 3 camere dec., et. 1/6, 62 mp, 2019, apartament 3 camere - Aparatorii Patriei. Imobilul se vinde finisat complet, contorizat individual si bransat la toate utilitatile orasului. Finalizare Mai 2019. Discount 10% la plata cash, **61.770 €;** ☎0738.294.929/ 031.404.01.11 magazinul.imobiliar@gmail.com

40. **Aparatorii** Patriei apartament 3 camere dec., et. parter/6, 55 mp, 2019, apartament 3 camere - Aparatorii Patriei. Imobilul se vinde finisat complet, contorizat individual si bransat la toate utilitatile orasului. Finalizare Mai 2019. Discount 10% la plata cash; **54.490 €;** ☎0738.294.929/ 031.404.01.11 magazinul.imobiliar@gmail.com

41. **Aparatorii** Patriei apartament 3 camere / 2 bai dec., et. parter/3, 55 mp, 2019, apartament 3 camere / 2 bai - Aparatorii Patriei. Imobilul se vinde finisat complet, contorizat individual si bransat la toate utilitatile orasului. Finalizare Mai 2019. Discount 10% la plata cash, **55.100 €;** ☎0738.294.929/ 031.404.01.11 magazinul.imobiliar@gmail.com

42. **Aparatorii** Patriei metrou, dec., et. 2/6, 62 mp, 2018, apartament 3 camere dec., spatios, dispune de finisaje moderne, contorizare individuala, toate utilitatile racordate la reteaua publica, in imediata apropiere de statia de metrou Aparatorii Patriei **61.770 €;** ☎0730.250.305

43. **Aparatorii** Patriei, dec., et. parter/6, 55 mp, 2018, apartament 3 camere spatios, complet finisat si racordat la toate utilitatile. Acces rapid la metrou, spatii de joaca, spital, scoli, gradinite. Comision 0. **49.000 €;** ☎0735.222.575 cosmin.topai@zonadesud.ro

44. **Aparatorii** Patriei, dec., et. 1/6, 62 mp, 2018, apartament total dec., bucatarie inchisa, balcon, etaj intermediar, finisaje incluse in pret, centrala proprie, contorizare individuala; **55.600 €;** ☎0724.548.052

45. **Aparatorii** Patriei, 3 cam., modern - rezidential, semidec., et. 3/4, 100 mp, 2018, comision 0. finalizat, mutare imediata. Complet finisat cu materiale de cea mai buna calitate, centrala termica, usa metalica. Vecinatati: metrou, Piata Aparatorii Patriei, Spiru Haret, scoli, spitale; **145.000 €;** ☎0725.597.221

46. **Aparatorii** Patriei, apartament 3 camere, 2 bai dec., et. 1/10, 80 mp, 2018, Apartament 3 camere, 2 bai, Aparatorii Patriei. imobilul se vinde finisat complet, contorizat individual si bransat la toate utilitatile orasului. Se accepta orice tip de credit bancar (avans min 5%) **74.000 €;** ☎0738.294.929/ 031.404.01.11 magazinul.imobiliar@gmail.com

47. **Aparatorii** Patriei, Metalurgiei, semidec., et. 1/5, 64 mp, 2018, 3 camere, confort 1, langa statia Ratb, 800 m fata de metrou, bloc nou, compartimentare caramida, finisat complet, contorizare separata, centrala proprie, avans minim 5%, discount pentru plata cash. **63.000 €;** ☎0734.092.488/ 0734.950.229 dragos.cainaru@gmail.com

48. **Aparatorii** Patriei, Oltenitei, semidec., et. 6/8, 70 mp, 1981, str. Samoila Dumitru, ap. 3 cam. cf 1 semidec, et. 6/8, semimobilat, renovat partial, 2 bai, c-tie 1981, balcon inchis, 70 mp, finisaje, parchet, gresie, faianta, termopan, metrou, scoala, Sun Plaza, **74.900 €;** ☎0724.590.266/ 0747.080.813 steluta.sterpu@eurocityestate.ro

49. **Atlas** Park, Jandarmeriei - Baneasa dec., et. parter/5, 113 mp, 2018, apartament 3 camere cu suprafata utila totala de 113.5 mp situat la parter. **178.500 €;** ☎0728.681.819 andreicatalinpalade@yahoo.com

50. **Atlas** Park, Jandarmeriei, Baneasa, dec., et. 3/5, 80 mp, 2018, Atlas Park, apartament 3 camere cu suprafata utila totala de 80 mp situat la etajul 3/5. **138.000 €;** ☎0728.681.819/ 0767.708.916 andreicatalinpalade@yahoo.com

51. **Auchan** Militari dec., et. 10/10, 80 mp, 2018, loc parcare gratuit CVC, bucatarie inchisa, 2 bai cu geam exterior, caramida Porotherm 30 cm, fara grinzi, fatada ventilata StacBond, izolat vata minerala bazaltica, finisaje la alegere **80.210 €;** ☎0725.210.210 contact@transparentresidence.ro

52. **Auchan** Militari, dec., et. parter/10, 70 mp, 2018, Auchan Militari, sector 6, ap. 3 camere, baie cu geam exterior, loc parcare cu CVC, fatada ventilata Stacbond, tamplarie aluminiu, geam termopan duplex, finisaje la alegere 30 eur/mp, **70.180 €;** ☎0725.210.210 contact@transparentresidence.ro

53. **Auchan** Militari, dec., et. 1/10, 78 mp, 2018, Auchan Militari, sector 6, loc parcare CVC, bucatarie inchisa, baie cu geam exterior, caramida Porotherm 30 cm, fara grinzi, fatada ventilata Bond, izolat vata minerala bazaltica Rockwool, **77.960 €;** ☎0725.210.210 contact@transparentresidence.ro

54. **Auchan** Militari, dec., et. 4/10, 78 mp, 2018, loc parcare gratuit CVC, bucatarie inchisa, 2 bai cu geam exterior, caramida Porotherm 30 cm, fara grinzi, fatada ventilata StacBond, izolat vata minerala bazaltica, finisaje la alegere. **77.960 €;** ☎0725.210.210 contact@transparentresidence.ro

55. **Auchan** Militari, dec., et. demisol/10, 62 mp, 2018, Militari, Auchan, sector 6, loc parcare CVC, bucatarie inchisa, baie cu geam exterior, caramida Porotherm 30 cm, fara grinzi, fatada ventilata Bond, izolat vata minerala bazaltica, finisaje la alegere. **52.145 €;** ☎0725.210.210 contact@transparentresidence.ro

56. **Auchan** Militari, 2 bai, ap 3 cam, demisol, dec., et. demisol/10, 62 mp, 2018, Militari, Auchan, loc parcare CVC, bucatarie inchisa, baie cu geam exterior, caramida Porotherm 30 cm, fara grinzi, fatada ventilata Bond, izolat cu vata minerala bazaltica, finisaje la alegere, **52.145 €;** ☎0733.822.822 contact@transparentresidence.com

57. **Auchan** Militari, ap 3 cam, et 10, 2 bai, dec., et. 10/10, 80 mp, 2018, Militari, Auchan, loc parcare CVC, bucatarie inchisa, baie cu geam exterior, caramida Porotherm 30 cm, fara grinzi, fatada ventilata Bond, izolat cu vata minerala bazaltica, finisaje la alegere, **80.210 €;** ☎0733.822.822 contact@transparentresidence.com

58. **Auchan** Militari, ap 3 cam, et 3, 2 bai, dec., et. 3/10, 78 mp, 2018, Militari, Auchan, loc parcare CVC, bucatarie inchisa, baie cu geam exterior, caramida Porotherm 30 cm, fara grinzi, fatada ventilata Bond, izolat cu vata minerala bazaltica, finisaje la alegere, **77.960 €;** ☎0733.822.822 contact@transparentresidence.com

59. **Auchan** Militari, ap 3 cam, et 3, 2 bai, dec., et. 3/10, 78 mp, 2018, Militari, Auchan, loc parcare CVC, bucatarie inchisa, baie cu geam exterior, caramida Porotherm 30 cm, fara grinzi, fatada ventilata Bond, izolat cu vata minerala bazaltica, finisaje la alegere, **78.310 €;** ☎0733.822.822 contact@transparentresidence.com

60. **Auchan** Militari, ap 3 cam, et 6, 2 bai, dec., et. 6/10, 78 mp, 2018, Militari, Auchan, loc parcare CVC, bucatarie inchisa, baie cu geam exterior, caramida Porotherm 30 cm, fara grinzi, fatada ventilata Bond, izolat cu vata minerala bazaltica, finisaje la alegere. **77.960 €;** ☎0733.822.822 contact@transparentresidence.com

61. **Auchan** Militari, ap. 3 cam., demisol, 2 bai dec., et. demisol/10, 62 mp, 2018, Militari, Auchan, loc parcare CVC, bucatarie inchisa, baie cu geam exterior, caramida Porotherm 30 cm, fara grinzi, fatada ventilata Bond, izolat cu vata minerala bazaltica, finisaje la alegere **51.803 €;** ☎0733.822.822 contact@transparentresidence.com

62. **Auchan,** Militari, ap 3 cam, et 1, 2 bai dec., et. 1/10, 78 mp, 2018, Militari, Auchan, loc parcare CVC, bucatarie inchisa, baie cu geam exterior, caramida Porotherm 30 cm, fara grinzi, fatada ventilata Bond, izolat cu vata minerala bazaltica, finisaje la alegere. **78.310 €;** ☎0733.822.822 contact@transparentresidence.com

63. **Auchan,** Militari, ap 3 cam, et 9, 2 bai dec., et. 9/10, 78 mp, 2018, Militari, Auchan, loc parcare CVC, bucatarie inchisa, baie cu geam exterior, caramida Porotherm 30 cm, fara grinzi, fatada ventilata Bond, izolat cu vata minerala bazaltica, finisaje la alegere. **78.310 €;** ☎0733.822.822 contact@transparentresidence.com

64. **Aviatiei,** dec., et. 1/7, 98 mp, 2016, super oferta! ap 3 camere, beton +caramida, finisaje la alegerea clientului, contorizat individual) , disponibil acum, **150.000 €;** ☎0726.943.143 cristina.matei@metropolitanresidence.ro

65. **Aviatiei,** dec., et. 5/8, 79 mp, 2017, un apartament superb, 2 camere, situat intr-o zona selecta din Bucuresti, **143.000 €;** ☎0721.805.158/ 0722.297.332 gabriela@metropolitanresidence.ro

66. **Aviatiei,** 3 camere in imobil 2017, loc parcare inclus dec., et. mansarda/5, 79 mp, 2017, **114.900 €;** ☎0735.551.422 florin.toma@catoma.ro

67. **Aviatiei,** Barbu Vacarescu, dec., et. 1/11, 72 mp, 2018, persoana fizica vand apartament nou (finalizat in 2018) de 3 camere 73 mp util (in Complexul Belvedere Residences) cu 1 loc parcare subteran inclus. Fara intermediari; **124.000 €;** ☎0745.050.338

68. **Aviatiei,** metrou Aurel Vlaicu, mall Promenada dec., et. parter/7, 99 mp, 2016, apartament spatios, dec., doua bai, apropiere statie de metrou Aurel Vlaicu, face parte dintr-un ansamblu residential. Finisajele de calitate superioara sunt la alegere. Comision 0,direct dezvoltator. **147.500 €;** ☎0725.985.762 roxana.panculescu@metropolitanresidence.ro

69. **Aviatiei,** metrou Aurel Vlaicu, mall Promenada, dec., et. parter/9, 159 mp, 2016, apartament trei camere tip 3 cu gradina, Aviatiei mall, Promenada, dec., doua terase, gradina 31 mp, doua bai, bucatarie inchisa cu finisaje la alegere. **185.000 €;** ☎0725.985.762 roxana.panculescu@metropolitanresidence.ro

70. **Aviatiei,** Nicolae Caramfil, investitie duplex dec., et. 2/5, 68 mp, 2017, **249.000 €;** ☎0735.551.422 florin.toma@catoma.ro

71. **Aviatiei,** Pipera, Floreasca, mall Promenada, dec., et. 1/7, 98 mp, 2016, apartament de 3 camere dec., bucatarie inchisa, balcon spatios, compartimentari caramida atat exterior cat si interior. **147.500 €;** ☎0736.362.117 daniela.dinu@metropolitanresidence.ro

72. **Aviatiei,** Pipera, Floreasca, mall Promenada, parc dec., et. 5/9, 125 mp, 2016, un apartament de lux, rafinat in zona de Nord a capitalei. Ansamblu rezidential dotat cu supraveghere video si paza umana. Apartament de 3 camere dec., bucatarie inchisa, balcon spatios+terasa. **170.000 €;** ☎0736.362.117 daniela.dinu@metropolitanresidence.ro

73. **Aviatiei,** Pipera, Floreasca, Mall Promenada, Parc, dec., et. 4/9, 105 mp, 2016, un apartament de lux, rafinat in zona de Nord a Capitalei. Apartament de 3 camere tip 4 dec., bucatarie inchisa, 2 balcoane, situat la 7 minute de metrou Aurel Vlaicu. Pretul include TVA, **155.000 €;** ☎0736.362.117 daniela.dinu@metropolitanresidence.ro

74. **Aviatorilor,** dec., et. 3/3, 95 mp, apartament in vila fara imbunatatiri cu o suprafata utila de 79 mp si o suprafata construita de 94.88 mp si cu teren in proprietate sub constructie de 26.34 mp. ☎0773.886.826 nistor_house@yahoo.com

75. **Azuga,** dec., et. 2/4, 63 mp, 1987, vand ap. cu 3 camere in Azuga, in apropierea DN1 (100 m) la intersectia cu directia partiilor, situat in bloc la et. 2/4, construit in 1987, cu centrala termica proprie, usa metalica, parchet, tampl. alum. **42.000 €;** ☎0761.200.831 Smchristian13@yahoo.com

76. **Balcescu,** Scala, 3 camere ultracentral ideal investitie dec., et. 2/8, 88 mp, 1980, **139.000 €;** ☎0734.709.930 beatrice@galaxyimob.ro

77. **Baneasa** dec., et. 4/4, 73 mp, 1982, - acces rapid la parc si la mijloacele de transport in comun! Apartament situat intr-un imobil reabilitat termic, din 1982, la etajul 4/4, avand o structura dec.a, ☎0722.732.975 axadomenii@yahoo.com

78. **BANEASA** - SISESTI - PRET PROMOTIONAL 173 000 EURO + LOC DE PARCARE **173.000 €;** ☎0747.751.293 mihaita@mihaitamoldovan.ro

79. **Baneasa** Sistesti (parcare subterana) investitie 3 camere dec., et. 1/4, 67 mp, 2017, **113.900 €;** ☎0735.551.422 florin.toma@catoma.ro

80. **Baneasa,** dec., 86 mp, 2017, Biharia, et. 1,2, imobil 2017 su - 86 mp, finisaje deosebite, lift, **117.000 €;** ☎0741.160.332

81. **Baneasa,** dec., et. parter/4, 74 mp, 2012, proprietar, vand ap 3 camere, Baneasa, Ion Ionescu de la Brad (str. Somesul Rece). Blocul este construit in 2012, complet locuit. Apartamentul are o curte proprie de 45 mp **119.000 €;** ☎0744.479.520 kodo989@yahoo.com

82. **Baneasa,** Antena 1, apartament 3 camere, dec., et. 3/3, 67 mp, 1986, Apartament 3 camere, Baneasa A– Antena 1, 67 mp utili (cu balcon),2 bai, dec., mobilat si utilat complet modern, ctie 1986 pe structura din cadre si beton armat, etajul 3, toate imbunatatirile. **95.000 €;** ☎0737.355.588 office@espaco.ro

83. **Baneasa,** Drumul Agatului, apartament 3 camere dec., et. 3/4, 88 mp, 2010, **119.000 €;** ☎031.005.08.90 office@danieldobre.ro

84. **Baneasa,** Iancu Nicolae, semidec., et. 3/6, 104 mp, 2008, Pipera, 3 camere, 2 balcoane, 2 gr sanitare, centrala proprie, loc de parcare, paza, loc de joaca pentru copii, apartamentul se vinde mobilat si utilat, **95.000 €;** ☎0727.256.147/ 0740.023.488 nicoli.imobiliare@gmail.com

85. **Baneasa,** Piata Presei, Herastrau, dec., et. parter/4, 120 mp, 2008, Petrom City, Baneasa Lake View, parter inalt, echivalent etaj 1, dec., 120 mp, cu o terasa de 20mp, boxa, aces piscina, mobilat complet, utilat, centrala termica proprie, obloane electrice. **169.000 €;** ☎0720.892.834 f.dumitriu@dionimobiliare.ro

86. **Baneasa,** Sisesti dec., et. 4/6, 86 mp, 2018, Baneasa, Sisesti, lac Grivita, 3 camere, dec. 86 mp, nivel de finisare, alb. **101.250 €;** ☎0724.295.769

87. **Baneasa,** Sisesti dec., et. 3/5, 86 mp, 2018, Baneasa, Sisesti, lac Grivita, 3 camere, dec., etaj 3/5, 86 mp, bloc nou, predare septembrie 2018 **101.250 €;** ☎0725.957.935

88. **Baneasa,** Sisesti Lake House, dec., 79 mp, 2019, comision 0, apartament 3 camere etajele 1-5/5, suprafata utila totala 78,52 mp (suprf. construita 88,1 mp), doua bai, un balcon (5,12 mp), pretul nu include tva, **96.910 €;** ☎0771.117.105 vanzari@sisestilakehouse.ro

89. **Baneasa,** Sisesti Lake House, dec., 85 mp, 2019, comision 0, apartament 3 camere etajele P-8/8, suprafata utila totala 84,76 mp (suprf. construita 96 mp), doua bai, un balcon (2,76 mp), pretul nu include tva, **105.600 €;** ☎0771.117.105 vanzari@sisestilakehouse.ro

90. **Baneasa,** Sisesti Lake House, dec., 89 mp, 2019, comision 0, apartament 3 camere, etajele 1-8/8, suprafata utila totala 88,9 mp (suprf. construita 98,6 mp), doua bai, doua balcoane (6,4 mp), pretul nu include tva **108.460 €;** ☎0771.117.105 vanzari@sisestilakehouse.ro

91. **Baneasa,** Sisesti, lac Grivita dec., et. parter/4, 208 mp, 2011, Baneasa Sisesti nr. 73 A, Piscu Vechi, parter inalt open space superb, 2 dormitoare, birou, 2 bai, 2 terase (est 11 mp/ vest 15 mp), incalzire pardoseala si calorifere, aer cond., finisaje lux, **195.000 €;** ☎0722.316.920 georgealmoisescu@yahoo.com

92. **Baneasa,** Sisesti, Northside Park, semidec., et. 6/10, 120 mp, 2019, constructie in curs de edificare, finalizare 2019. Apartment 3 camere 120 mp. NorthSide Park este situat A®n zona de nord a Bucurestiului, pe cel mai pretios teren de pe Gheorghe Ionescu-Sisesti, **144.000 €;** ☎0735.100.039 contact@northsidepark.ro

93. **Banu** Manta, apartament dec., et. 8/8, 71 mp, 1983, **115.000 €;** ☎0799.029.263 raluca.timofti@catoma.ro

94. **Barbu** Vacarescu 3 camere oportunitate dec., et. 1/5, 92 mp, 2011, **134.900 €;** ☎0799.029.194 cateliu.gabriel@catoma.ro

95. **Barbu** Vacarescu, dec., et. parter/6, 78 mp, 2010, Dinu Pescariu, 3 camere mobilat si utilat lux, 2 gr. Sanitare, 1 balcon, finisaje de calitate, centrala proprie, loc de parcare subteran, acte. Merita vazut. **125.000 €;** ☎0775.368.460 agentie6@mauwis.ro

96. **Basarab,** Grivita semidec., et. 4/7, 66 mp, 1963, Titulescu, Grivita, metrou Basarab, apartament 3 camere semidec., bloc reabilitat, curat, renovat integral, zona linistita, liber, **75.000 €;** ☎0731.144.156

97. **Basarabia** - metrou Costin Georgian, semidec., et. 7/10, 72 mp, 1984, va propun un apartament cu 3 camere in zona Costin Georgian, cu acces imediat la metrou. Apartamentul este situat intr-un imobil reabilitat termic. **74.000 €;** ☎0722.732.975 axadomenii@yahoo.com

98. **Basarabia,** semidec., et. 7/8, 75 mp, 1982, Stadionul National, ap. 3 camere, renovat complet, instalatii noi, parchet, gresie, faianta, termopan, usa metalica, aer conditionat, mobilat si utilat modern, aproape de mijloace de transport, mall, **81.499 €;** ☎0747.140.370

99. **Basarabia,** Costin Georgian, Hercesa, vanzare apartament 3 camere, in complex Vivenda Hercesa Residence, etaj 1, constructie 2010, un apartament cu spatii generoase, luminos, dec., 2 bai, bucatarie inchisa, 2 balcoane, 92 mp. **127.000 €;** ☎0756.256.934 andreeaimobiliare@yahoo.com

100. **Basarabia,** Spital Jud. Ilfov, dec., et. 9/10, 1978, 3 camere, confort 1, dec., etaj 9/10, 76 mp, constr 1981, 2 grupuri sanitare, 1 balcon, imbunatatiri; gresie, faianta, parchet, termopan, ac, tâm. Acte ok. **84.000 €;** ☎0747.111.633/ 0722.459.956 iacobsorin02@yahoo.com

101. **Basarabia,** Stadion, Chisinau, dec., et. 6/8, 70 mp, 1986, confort 1, renovat, bloc reabilitat termic, centrala termica, situat la 10 min. parc si metrou Titan, merita vazut, **70.000 €;** ☎0732.135.471

102. **Basarabia,** Stadion, Chisinau, dec., et. 6/8, 70 mp, 1986, confort 1, renovat, bloc reabilitat termic, centrala termica, situat la 10 min. parc si metrou Titan, merita vazut, **70.000 €;** ☎0732.135.467

103. **Batistei,** 129 mp, Apartament 3 camere de lux, finisat complet: gresie Spania, faianta Spania, parchet masiv, tamplarie lemn, usa blindata, videointerfon, incalzire in pardoseala, obiecte sanitare Ideal Standard, aparat de aer conditionat in fiecare camera, 1 terasa, curte 58 mp, 2 bai, 1 grup sanitar, camara **302.000 €;** ☎0758.041.197 office@gamainvest.ro

104. **Batistei,** 130 mp, Apartament 3 camere de lux, finisat complet: gresie Spania, faianta Spania, parchet masiv, tamplarie lemn, usa blindata, videointerfon, incalzire in pardoseala, obiecte sanitare Ideal Standard, aparat de aer conditionat in fiecare camera, 2 balcoane, 2 bai, 1 grup sanitar, camara, dressing. **280.000 €;** ☎0758.041.197 office@gamainvest.ro

105. **Batistei,** 135 mp, apartament 3 camere de lux, finisat complet: gresie Spania, faianta, Spania, parchet masiv, tamplarie lemn, usa blindata, videointerfon, incalzire in pardoseala, obiecte sanitare Ideal Standard, aparat de aer conditionat in fiecare camera, 2 terase, curte 29 mp, 2 bai, 1 grup sanitar, camara, **292.000 €;** ☎0758.041.197 office@gamainvest.ro

106. **Batistei,** dec., et. parter/5, 125 mp, 2018, apartament de lux, finisat complet: gresie, faianta Spania, parchet masiv, tamplarie lemn, usa blindata, videointerfon, incalzire in pardoseala, obiecte sanitare Ideal Standard, aer conditionat **265.000 €;** ☎0758.041.197 office@gamainvest.ro

107. **Batistei,** 151 mp, Duplex de lux compus din 3 camere, finisat complet: gresie Spania, faianta Spania, parchet masiv, tamplarie lemn, usa blindata, videointerfon, incalzire in pardoseala, obiecte sanitare Ideal Standard, aparat de aer conditionat in fiecare camera, 1 terasa, curt 50 mp, 2 bai, 1 grup sanitar, camara **350.000 €;** ☎0758.041.197 office@gamainvest.ro

108. **Beller,** Belle Epoque, Piata Dorobanti, et. 3/4, 75 mp, 1980, apartament situat in zona selecta, cea mai ravnita zona rezidentiala a Bucurestiului, in bloc solid , regim mic de inaltime, la 5 minute de mers de parcurile Floreasca si Herastrau, proaspat renovat, **153.000 €;** ☎0769.480.521/ 0752.980.072

109. **Berceni** dec., 75 mp, 2018, Apartament 3 camere, sup. utila 75 mp, bloc nou, situat intr-o zona linistita. Structura de rezistenta din beton, compartimentare din caramida Porotherm.Turnu Magurele, Grand Arena, **56.100 €;** ☎0799.155.458/ 0737.202.284 catalin.corolu@sudrezidential.ro

110. **Berceni** 3 camere 3 minute Aparatorii Patriei dec., et. 6/11, 84 mp, 2018, Berceni 3 camere situat intr-un ansamblu rezidential nou la doar 3 minute distanta de mers pe jos pana la metrou Aparatorii Patriei. Acceptam Credit Prima casa cu avans 5% la antecontract, **89.000 €;** ☎0762.634.434/ 031.404.01.11 ciprian@tophome.ro

111. **Berceni** 3 camere 5 minute metrou M2, dec., et. 3/11, 81 mp, 2018, apartament 3 camere dec. in Complex Rezidential Nou situat la 5 minute distanta de mers pe jos pana la metrou M2 Dimitrie Leonida; **75.000 €;** ☎0762.634.434/ 031.404.01.11 ciprian@tophome.ro

112. **Berceni** 3 camere dec. etaj intermediar dec., et. 8/10, 61 mp, 1974, 3 camere dec. 61 mp etaj 8/10, gresie, faianta, parchet, termopan, aer conditionat, usa metalica, jaluzele exterioare, toate actele, accepta credit pret 59000 euro negociabil. www.amcestate.ro **59.000 €;** ☎0723.292.446 office@amcestate.ro

113. **Berceni** Grand Arena Turnu Magurele Metalurgiei semidec., et. 1/3, 74 mp, 2019, proprietar, vand apartament cu 3 camere, ultrafinisat, etaj intermediar, 75 mp util situat in zona Grand Arena. Imobilul din care face parte apartamentul este bransat la reteaua publica de utilitati. **55.650 €;** ☎0736.019.755/ 0735.527.098 gabiverives@gmail.com

114. **Berceni** Luica dec., et. 1/4, 69 mp, 2018, vand apartament cu 3 camere dec., bloc nou , finalizare in 2 luni, finisaje la alegere, centrala proprie, 2 bai. Se vinde doar la plata cash sau credit ipotecar. Direct dezvoltator. Comision 0% **60.500 €;** ☎0726.375.629 cristian.mocanu@zonadesud.ro

115. **Berceni** metrou dec., et. 3/6, 88 mp, 2018, metrou la 200 m, imobil nou, dec. 88 mp, doua bai, balcon inchis, la cheie, centrala proprie, accept credit; **71.000 €;** ☎0787.525.604 madalinatomaimob@gmail.com

116. **Berceni** metrou Dimitrie Leonida, dec., et. 2/5, 68 mp, 2018, Berceni, 3 camere, 2 bai, etaj 2 din 5,propietar, loc de joaca, parcare subterana, metrou Leonida, gradinita, constructie 2018, finisaje la alegere, centrala propie, discount 10% la plata cash. **63.900 €;** ☎0730.988.560 georgianne85@yahoo.com

117. **Berceni** piata Sudului, dec., et. 8/9, 1982, 3 camere confort 1 dec. mobilat, gresie, faianta, parchet, termopan, loc de parcare, frigider, aragaz masina de spalat, aer conditionat **82.000 €;** ☎0761.532.117/ 0722.542.692 lacramioara_munteanu@yahoo.com

118. **Berceni,** dec., et. 3/11, 80 mp, 2018, apartament 3 camere dec. Ansamblu Rezidential Nou 80 mp util Acceptam Prima Casa avans 5% antec

Imobiliare vânzări 3 CAMERE

181. **Bragadiru** semidec., et. parter/4, 80 mp, 2009, Bragadiru, Cartierul Verde, p/4, 76 mp, sdec, gresie, faianta, parchet, centrala, constructie 2009, toate actele, zona rezidentiala cu restaurant, piscina, magazine, **51.500 €;** ☎0734.400.090 mihaelatara@yahoo.com

182. **Bragadiru,** semidec., et. 3/3, 72 mp, 2016, proprietar, vand apartament 3 camere, bloc nou, Bragadiru Penny, suprafata 72mp (42mp - etaj 3 + 30 mp - mansarda, cu scara interioara), mobilat, utilat, acces rapid mijloace de transport; **40.500 €;** ☎0723.544.638 izuk_1001@yahoo.com

183. **Bragadiru,** apartament 3 camere finisaje moderne dec., et. 2/4, 60 mp, 2017, Apartament 3 camere cu o suprafata de 59,43 m utili + 8,29 mp balcon, situat la etajul 2 intru-un bloc p+4e+m, dispune de lift, parcare si este racordat la toate utilitatile, stradal, **49.500 €;** ☎0730.668.987 office@bragadiruresidenceexclusiv.ro

184. **Bragadiru,** Smardan dec., et. parter/3, 65 mp, 2015, Direct proprietar 3 camere p/3, dec. 65 mp, cu gradina proprie, terasa inchisa 4 mp+casuta pt. depozitare. Total 120 mp (apartament ?i curte) canalizare, apa. Acces usor la Ratb, maxi taxi. Merita vazut, **56.000 €;** ☎0722.210.804

185. **Brancoveanu** -Turnu Magurele dec., et. 4/4, 87 mp, 2018, 3 camere, 2 grupuri sanitare, 2 balcoane, **98.000 €;** ☎0724.744.755 mihaela.smartrezidential@gmail.com

186. **Brancoveanu** direct dezvoltator finisaje lux, dec., et. 2/4, 73 mp, 2019, 3 camere etaj 2/4 finisaje lux, gresie, faianta rectificata si portelanata, finisaje import Germania, Italia, Spania reducere la plata cash; **83.000 €;** ☎0762.861.186 marius.smartrezidential@gmail.com

187. **Brancoveanu** lux dec., et. 3/7, 102 mp, 2017, complex exclusivist, acces limitat, paza, etaj 3, dec., 102 mp 2 gr. sanitare, finisaje premium, comision 0, 2 locuri parcare, se accepta credit **120.000 €;** ☎0771.685.900

188. **Brancoveanu,** dec., et. 4/4, 68 mp, 1975, Brancoveanu, proprietar, apartament 3 camere, 2 bai dec., complet mobilat, credit, **65.000 €;** ☎0737.500.377 mihai.nastase@zonadesud.ro

189. **Brancoveanu,** dec., et. 2/10, 68 mp, 1977, spitalul Marie Curie, 3 camere renovat complet cu finisaje de calitate, etaj 2/10, 2 balcoane, 1 gr.sanitar cu geam, mobilat si utilat complet, bloc reabilitat. Merita vazut, **69.500 €;** ☎0775.368.460 agentie6@mauwis.ro

190. **Brancoveanu,** Berceni dec., et. 1/4, 73 mp, 2018, 3 camere lux - dezvoltator, Brancoveanu - Berceni, 2 bai, finisaje premiu, comision 0% - direct dezvoltator. Pret: 1150 EUR/mp - finisat la cheie- Imobil de locuinte p+4 cu lift, finisaje lux **82.900 €;** ☎0762.989.889 alexpvl45@gmail.com

191. **Brancoveanu,** Covasna, dec., et. 7/10, 63 mp, 1971, conf 1, curat, contorizat, liber, termopan, um, balcon inchis, toate actele, zona buna, linistita, accept credit. **60.000 €;** ☎0768.756.617

192. **Brancoveanu,** direct dezvoltator, finisaje lux dec., et. 1/4, 66 mp, 2019, va prezentam un apartament de 3 camere, 2 bai, dec., situat in zona Berceni, Brancoveanu. Constructia face parte dintr-un complex de 10 blocuri. Se accepta orice tip de credit, comision 0% **75.900 €;** ☎0764.832.071 smartrezidential@yahoo.com

193. **Brancoveanu,** Lamotesti, dec., et. 6/10, 69 mp, 1975, confort 1, dec., etajul 6 din 10 niveluri, pe strada Lamotesti, usor adiacent din Brancoveanu.Apartamentul are gresie, faianta, parchet, termopan, usa metalica. Usor negociabil. Intabulat **67.000 €;** ☎0736.380.186 georgiana.l@star-construct.ro

194. **Brancoveanu,** ocazie, Aleea Uioara, renovat, semidec., et. 1/4, 50 mp, 1977, semidec., 50 mp, et 1/4, nou renovat: f, g, p, t, usa metalica, usi int lemn, proaspat zugravit. Debara, logie la bucatarie, luminos si calduros. Apometre, intret redusa. Zona verde, acces reapid ratb, metrou **49.900 €;** ☎0720.371.218 roxana.bubureanu@gmail.com

195. **Brancoveanu,** Secuilor, dec., et. 5/8, 80 mp, 1989, apartament dec., spatios, luminos, vedere dubla, mobilat utilat modern, centrala termica **120.000 €;** ☎0748.034.403

196. **Brancoveanu,** Soseaua Oltenitei, dec., et. 1/10, 1982, 5 min de metrou Brancoveanu si parcul Tineretului, bloc 1982, civilizat, vedere sud, in gradina mare si frumoasa a blocului, dec., curat, 2 bai, balcon mare multa liniste ; **95.000 €;** ☎0722.715.380

197. **Brancoveanu,** Tr. Magurele 3 camere dec., et. 6/7, 73 mp, 2017, mobilat/utilat lux, proprietar vand apartament 3 camere complet mobilat si utilat - bloc nou, in suprafata de 73 mp in cartierul Berceni + loc parcare cadastrat in proprietate. Poze din apartament; **96.500 €;** ☎0786.207.692

198. **Brancoveanu,** Tr. Magurele dezvoltator 3 camere lux dec., et. 2/5, 54 mp, 2018, 3 camere dec.e si balcon in suprafata de 54 mp. Se vinde complet finisat (finisaje lux import) si bransat la utilitatile orasului. Pret negociabil pentru plata cash. posibilitate parcare; **61.500 €;** ☎0786.207.692 costin.smartrezidential@gmail.com

199. **Brancoveanu,** Turnu Magurele, dec., et. 2/4, 73 mp, 2018, apartament 3 camere, 2 grupuri sanitare, comision 0%; **83.000 €;** ☎0724.744.755 mihaela.smartrezidential@gmail.com

200. **Brancoveanu-** Turnu Magurele, dec., et. 6/7, 73 mp, 2017, apartament 3 camere lux complet mobilat in bloc nou finalizat 2017, mutare imediata, acces rapid la centre mari comerciale si mijloacele de transport 116, 141, la 10 min de Metrou Brancoveanu. **99.500 €;** ☎0723.141.040 Razvan.smartrezidential@gmail.com

201. **Bucur** Obor, semidec., et. 9/10, 1972, fara imb., bloc reabilitat, foarte curat, **66.900 €;** ☎0724.224.555

202. **Bucur** Obor, Colentina, Kaufland, dec., et. 7/10, 1976, la 5 min. de metrou, cf. 1, dec., etaj 7/10, termopan, gresie, faianta, parchet, usi schimbate, geam la baie, calorifere noi, bloc reabilitat, civilizat. Liber. Accept variante auto si imobiliare. Particular, **65.500 €;** ☎0763.660.756 neagut65@gmail.com

203. **Bucur** Obor- Stefan cel Mare-metrou, semidec., et. 7/9, 62 mp, 1965, blocul cu Bellagio, reabilitat termic, fara nici un risc seismic, renovat, bucataria mobilata, vedere mixta, accepta credit (prima casa), mijloace de transport- 5 min. metrou, **73.900 €;** ☎0735.883.452 daniel.enache@centralimobiliare.ro

204. **Bucuresti,** sector 3, Aleea Stanila, nr. 6 dec., et. 4/4, 69 mp, 1971, Apartament de inchiriat 400 euro sau de vanzare 95.000 euro. **95.000 €;** ☎0734.288.018 romeo.anghel@gmail.com

205. **Bucurestii** Noi semidec., et. parter/4, 65 mp, 2014, bloc 2014, la cheie. Bucatarie mobilata, living 18.57 mp, dormitor 11.21 mp, bucatarie 7.84 mp, dormitor 11,86 mp, baie 4.85 mp, centrala ap. contorizat, curte proprie 40 mp, zona linistita, **104.500 €;** ☎0744.536.198 imobucuresti@gmail.com

206. **Bucurestii** Noi Damaroaia - Jiului, semidec., et. 7/10, 67 mp, 1968, ap 3 cam la 7/10 bl anvelopat, 3 min metrou Jiului, vedere mixta, termopan, parchet masiv, su = 67 mp, fara imbunatatiri, balc inchis, acte la zi, se accepta si credit, Ideal rezidenta sau investitie, **68.000 €;** ☎0723.348.535 relu.marin@siriusimobiliare.ro

207. **Bucurestii** Noi, AFI City, semidec., 2018, compus din 2 camere si un birou, cu o suprafata utila de 73 mp (apartament + birou), apartamentul de 3 camere TIP A este alegerea perfecta pentru cei care lucreaza de acasa, freelanceri sau antreprenori, **86.100 €;** ☎0756.038.361 sales@aficity.ro

208. **Bucurestii** Noi, AFI City, semidec., 69 mp, 2018, este perfect pentru tine daca iti doresti o locuinta spatioasa, cu o suprafata utila de 76 mp (apartament + balcon), care sa gazduiasca o familie, dar si o gasca numeroasa de prieteni, **98.175 €;** ☎0756.038.361 sales@aficity.ro

209. **Bucurestii** Noi, biserica Damaroaia, dec., et. 1/2, 120 mp, 2018, ap. nou, 3 cam in vila, la et. 1, finis. lux, toate utilitatile. Living, bucatarie, 2 dormitoar, 3 bai, incalzire prin pardoseala pe toata suprafata, terase exterioare cu degivrare, usi lemn. Negociabil **189.990 €;** ☎0770.710.991

210. **Bucurestii** Noi, Jiului, Damaroaia, et. 2/3, 80 mp, 2017, vand apartament in imobil constructie 2017, etaj 1 / 3, finisaje superioare - cadastru, intabulare, accept credit, **98.000 €;** ☎0723.161.633/ 0722.554.900 fantdr00@gmail.com

211. **Bucurestii** Noi, Pajura, Chitila, Damaroaia, semidec., et. 3/4, 76 mp, 2010, 3 cam semidec., et. 3/4, bucatarie inchisa, 2 balcoane, unul inchis, centrala termica Ariston, termopan Rehau, parchet, gresie, faianta, usa metalica, usi interiare noi. Urgent. Pret neg., **79.000 €;** ☎0740.121.267 contact@sorin-stoinea.ro

212. **Bucurestii** Noi, Podul Constanta, dec., et. demisol/3, 80 mp, 2017, de vanzare: apartament demisol: 3 camere dec. cu bucatarie inchisa, 2 bai,+ terasa 13 mp, cu toate utilitatile: gaze, canalizare, apa, energie electrica, centrala proprie, zona linistita, bloc nou, aparta **69.000 €;** ☎0767.428.915

213. **Busteni,** 100 mp, 1996, apartament la pret de garsoniera, sau schimb in Bucuresti. Particular, **57.000 €;** ☎0744.327.003

214. **Calarasilor,** Agricultori, dec., et. 2/6, 90 mp, 2018, Ideal Residence...ideal for your family !Intr-o noua dezvoltare de clasa "premium". Termenul de finalizare,august 2018. Contracte direct cu dezvoltatorul; comision 0%. Discount pentru plata integrala, **144.990 €;** ☎0786.428.222/ 0784.259.742 cristi.kvb86@gmail.com

215. **Calea** Calarasi, Matei Basarab, la 7 minute de metrou Muncii, comision 0% dec., et. 2/8, 73 mp, **125.000 €;** ☎0724.808.552 matei@mateipantea.ro

216. **Calea** Calarasi, Matei Basarab, la 7 minute de metrou Muncii, comision 0, dec., et. 2/8, 73 mp, **125.000 €;** ☎0724.808.552 matei@mateipantea.ro

217. Calea Calarasi, particular dec., et. 7/8, 78 mp, 1994, 3 camere dec.e, et. 7/8, renovat recent, instalatii sanitare schimbate, usi noi, g, f, parchet, 2 grupuri sanitare, 2 ac, termopan, vedere mixta, 130.000 €; ☎0722.500.617

218. **Calea** Calarasilor, dec., et. 6/7, 80 mp, 1994, Hyperion, Popa Nan bloc monolit scara foarte curata, lift noi camera zi si bucataria stradal iar dormitoarele cu vedere spate, parchet, termopan, electrica si instalatii refacute 2007, Mottura. **119.000 €;** ☎0722.350.066 timeimob@gmail.com

219. **Calea** Calarasilor, dec., et. parter/4, 65 mp, 2001, Traian, Unirii, apartament de 3 camere, transformat dintr-un apartament de 2camere, balcon mare, necesita renovare. Cadastru, intabulare, zona selecta, linistita. Boxa demisol **84.000 €;** ☎0731.144.156

220. **Calea** Calarasilor, Delea Noua, dec., et. 1/9, 85 mp, 1997, apartament renovat, stradal, vedere laterala, etaj 1, pretabil pentru locuit sau pentru un birou, cabinet, liber, se poate viziona si vinde imediat, parcare, renovat, 2 terase inchise foarte spatioase, locuibil. **135.000 €;** ☎0724.270.019 travaharealestate@gmail.com

221. **Calea** Calarasilor, Matei Basarab, renovat, semidec., et. parter/4, 81 mp, 1996, vrei sa te muti direct acasa? Confortul, spatiile generoase, renovarile recente, bucataria mobilata si utilata, culorile blande si armonioase, totul te invita in noul tau camin, deja mobilat la cheie. **115.000 €;** ☎0722.732.975 axadomeni@yahoo.com

222. **Calea** Calarasilor, Tepes Voda, dec., et. 3/6, 76 mp, 2018, ap 3 cam bloc 2018, su 76 mp, etajul 3, 2 grupuri sanitare, 2 terase, complet finisat cu gresie, faianta, parchet, centrala proprie, usa metalica Pinum, grupurile sanitare cu obiecte Hans Grohe, AC. **138.000 €;** ☎0757.077.057 sasha.calutu@neofort.biz.ro

223. **Calea** Calarasilor, Tepes Voda, Popa Nan, semidec., et. 1/6, 74 mp, 2018, ap 3 cam, SU 74, bloc 2018, complet finisat, gresie, faianta, parchet, centrala proprie, ac, usa metalica, centrala proprie, termopan 3 foi de sticla, 2 bai, 2 terase, posibilitate parcare, Tepes Voda **125.000 €;** ☎0757.077.057 sasha.calutu@neofort.biz.ro

224. **Calea** Calarasilor, Universitatea Hyperion, semidec., et. 1/7, 80 mp, 1999, apartament 3 camere, etajul 1 din 7, suprafata 80 mp, bloc construit in 1999, se vinde mobilat si utilat, vedere mixta, disponibil imediat, **120.000 €;** ☎0720.248.348 cityinvestestates@gmail.com

225. **Calea** Crangasi Piata, semidec., 80 mp, 1984, Calea Crangasi Piata, semidec., 5/8, renovat, 80 mp, parchet, termopan, balcon, vedere fata, apropare piata, metrou, **90.000 €;** ☎0723.378.139/ 0722.610.532 imnserv@imnserv.ro

226. **Calea** Dorobanti 3 camere dec., et. 6/8, 75 mp, 1978, **124.900 €;** ☎0799.029.194 cateliu.gabriel@catoma.ro

227. **Calea** Ferentari, Salaj Petrom, etaj 1, confort 1, cu balcon, gresie, faianta, parchet, termopan, centrala proprie, aer conditionat, cadastru si intabulare, discutabil, **52.000 €;** ☎0730.421.581

228. **Calea** Grivitei ocazie Podul Grant fara risc seismic semidec., et. 2/10, 62 mp, 1962, **60.000 €;** ☎0744.569.253 ungureanu.stefan@galaxyimob.ro

229. **Calea** Grivitei, apartament 3 camere, necesita doar igienizare, metrou, complex comercial, bloc super rezistent, reabilitat complet, curat, linistit, priveliste minunata, ☎0740.088.651

230. **Calea** Grivitei, semidec., et. 7/8, 60 mp, 1962, Basarab, vand apartament 3 camere semidec, 60mp, et.7/8, bloc reabilitat, curat, lift, fara imbunatatiri, 69500 euro, **69.500 €;** ☎0744.349.859/ 0743.073.557 cesinaimob@yahoo.com

231. **Calea** Grivitei, Pod Grand, semidec., et. 2, 60 mp, 1965, Calea Grivitei, Pod Grand, semidec., 2/7, liber, bloc reabilitat, fara amenajari, vedere mixta, toate actele, discutabil, **60.000 €;** ☎0722.610.532 imnserv@imnserv.ro

232. **Calea** Mosilor, stradal, intre Eminescu si Obor, semidec., et. 8/8, 72 mp, 1980, Metrou Obor 5 min., fara probleme cu terasa, bloc reabilitat termic, intrare vedere stradala, 2 bai, aer conditionat, usa metalica, cadastru intabulare, accesibil imediat, ideal inv. inchiriere, **73.000 €;** ☎0723.947.833/ 0722.614.867

233. **Calea** Plevnei, semidec., et. parter/2, 100 mp, 1936, parter in vila, 3 cam., plus 66 mp boxe la demisol, parchet stejar, centrala termica pe gaz, toate utilitatile, stradal, zona centrala, negociabil, **99.900 €;** ☎0745.004.308

234. Calea Plevnei, proprietar, et. 8/8, 74 mp, ap. 3 camere, portar la intrare; ☎0722.287.931

235. **Calea** Rahovei, Reiffeisen, semidec., et. 5/8, 70 mp, 1983, Strada Croitoru Vasile, 3 camere, cf 1, semidec. libere, etaj 5/8 vedere sud, 70 mp, bloc 1983, centrala proprie, termopane integral, parchet, geam baie, balcon, izolat interior, loc parcare platit ADP, **65.000 €;** ☎0722.568.283

236. **Calea** Vitan (Sos Vitan Barzesti) Rin Grand Hotel dec., et. 4/11, 101 mp, 2008, apartament cu 3 camere situat in spatele hotelului Rin Grand in complexul rezidential Confort Park pe Soseaua Vitan Barzesti cu loc de parcare proprietate privata langa scara. Proprietar; **102.000 €;** ☎0730.782.469 evidentgeorge@yahoo.com

237. **Calea** Vitan, Mihai Bravu, Auchan Vitan, Rm.Valcea dec., et. 5/8, 75 mp, 1978, Apart.3 cam., cf 1, decom., 1978, 5/8, 2 bai, 2 balc., spatii depozitare mari, stare buna, necesita renovare, multiple facilitati. Ideal pentru locuit si/sau investitie. Se accepta credit. Acte ok. Pret negociabil; **70.000 €;** ☎0737.312.021/ 0722.459.956 adinamihaela.preda@yahoo.com

238. **Camil** Ressu colt cu Mihai Bravu, dec., et. 3/10, 1986, Dristor McDonalds apartament 3 camere, dec., modificat etaj 3/10, bloc reabilitat termic se vinde complet mobilat si utilat, stare foarte buna acte complete, 78 mp, bloc din 1986 stradal, **105.500 €;** ☎0727.424.131/ 0765.404.303 topurgentimobiliare@gmail.com

239. **Camil** Ressu, dec., et. 1/10, piata Ambrozie, vis-a-vis de metrou, et. 1, balcon in termopan, complet renovat total, g, f, p, t, um, parcul IOR, super zona, bloc civilizat, apropare scoala si gradinita, metrou, cad., intab., merita vazut, **69.000 €;** ☎0761.749.316/ 0722.824.757

240. **Camil** Ressu, chiar la piata Ambrozie, parc IOR, dec., et. 10/10, 70 mp, 1970, stradal, complet renovat, mobilat si utilat modern, gresie, faianta, parchet, termopane, usa metalica, centrala, usi schimbate, terasa refacuta si izolata pe interior, 8 minute metrou, liber, **68.000 €;** ☎0732.135.467 ramax2016@yahoo.com

241. **Camil** Ressu, Fizicienilor, Danubiu, Dristor, semidec., et. 2/8, 70 mp, 1984, ID: 4717, Danubiu, 3 camere, confort 1, semidec., etaj 2 din 8, suprafata 70 mp, an constructie 1984, 2 bai, bloc reabilitat, 15 min de mers pe jos pana la m. N. Grigorescu, se accepta credit. **78.000 €;** ☎0738.685.854

242. **Camil** Ressu, Liviu Rebreanu dec., et. 10/10, 70 mp, 1969, ID: 4725,Camil Ressu - Titan ,3 camere, confort 1, dec., etaj 10/10, suprafata 70mp, an constructie 1969, centrala proprie, renovat complet, se accepta credit, **68.000 €;** ☎0738.685.854

243. **Camil** Ressu, Lotroiara dec., et. 6/10, 66 mp, 1969, ID: 4502, Camil Ressu - Lotroiara, confort 1 , circular, etaj 6 din 10, suprafata 66 mp, an constructie 1969, necesita renovari, la 3-5 min de mers pe jos pana la M. N. Grigorescu, se accepta credit **73.000 €;** ☎0738.685.854

244. **Careffour,** Grand Arena, 3 camere, semidec., et. 1/3, 60 mp, 2018, apartament 3 camere, suprafata 60,68 mp +14 mp balcon, sector 4, acces rapid la mijloacele de transport. Racordat la toate utilitatile. Centrala termica proprie. Accept credit. **55.650 €;** ☎0729.923.486/ 0731.171.007

245. **Carrefour** Grand Arena, apartament 3 camere, semidec., et. 1/3, 75 mp, 2018, apartamentul de 3 camere este disponibil pe etajul 1 intr-un imobil nou, P+3E situat in apropierea centrului comercial Carrefour Grand Arena, cu acces direct la mijloacele de transport in comun. **55.650 €;** ☎0730.245.876/ 0727.175.861 roxana@sudrezidential.ro

246. **Cartier** Francez, zona Nord, dec., et. 4/5, 137 mp, 2000, ap.3 camere zona Nord, Cartier Francez, proaspat renovat, parchet masiv, 2 grupuri sanitare, bucatarie complet utilata, aer conditionat, terasa 40 mp, loc parcare subterana, paza, etaj 4, **230.000 €;** ☎0722.599.854 dan.albita@gmail.com

247. **Cartierul** Latin dec., et. 1/4, 114 mp, 2007, vand apartament 3 camere de lux in Cartierul Latin. Apartament 3 camere + terasa mare 10mp (acces din 2 camere), balcon 7 mp (acces din 2 camere) **82.900 €;** ☎0730.531.919

248. **CASA** DE PENSII, Mall Vitan, dec., et. 2/8, 80 mp, 1990, spatios, modern, elegant, bloc rezistent, zona excelenta, balcon inchis, centrala termica, finisaje de calitate, **130.000 €;** ☎0730.923.763

249. **Casa** Poporului, Centrul Vechi, ultracentral, dec., et. 5/7, 90 mp, 1992, la 3 minute de mers pe jos de Parlament, parcul Izvor si Centrul Vechi; **199.000 €;** ☎0722.433.331 clavuncik@yahoo.com

250. **Chiajna,** apartament 3 camere, dec., dec., et. 3/6, 2018, bloc nou, Tineretului nr 63, Chiajna, apartament 3 camere/ constructie 2018, dec., etaj 1/6, suprafata utila 69 mp, 2 grupuri sanitare , balcoane, central proprie, pret: 57500 euro; **57.500 €;** ☎0720.822.960 contact@rezidentialorhideelor2.ro

251. **Chiajna,** apartamente 3 camere, la cheie, dec., et. 1/5, 77 mp, 2018, complex residential compus din 5 cladiri, structurate pe 3 niveluri (p+3e), oferta garsoniere si apartamente cu 2 camere cu un design modern, realizate din materiale de calitate superioara, **62.500 €;** ☎0733.353.013 apartamentenoilacheie@gmail.com

252. Chibrit, Calea Grivitei, semidec., et. 1/7, 60 mp, 1967, Pod. Constanta, reabilitat, contorizat, vedere spate, gresie, faianta, renovat, semimobilat, particular, 80.000 €; ☎0723.788.900

253. **Chirigiu,** Piata de Flori, langa Liberty Mall, dec., et. 7/8, 76 mp, 1991, dec., 7/8. An 1991. Suprafata 76 mp, 2 gr sanitare, 1 balcon, la 10 minute metrou Unirii. Centrala proprie Imbunatatit g, f, p, t, liber, toate actele. Blocul nu este stradal **83.500 €;** ☎0727.424.131/ 0765.404.303

254. **Chisinau,** Basarabia dec., et. 8/10, 72 mp, 1982, stradal cu vedere pe spate, 3 camere cu 2 gr. sanitare, ambele cu geam, dec., etaj 8/10, imbunatatiri: termopan, usa metalica, aer conditionat,acte, liber. Merita vazut, **72.500 €;** ☎0775.368.460 agentie6@mauwis.ro

255. **Cismigiu** penthouse 3 camere semidec., et. 4/4, 70 mp, **217.000 €;** ☎0723.307.312 dumitrescu@cmdumitrescu.ro

256. **Cismigiu,** Sala Palatului, Brezoianu, semidec., et. 6/8, 60 mp, 1960, 6/8 bloc fara nici un risc seismic sau urgenta, liber, recent renovat, centrala termica proprie, cadastru+ intabulare, situat chiar langa intrarea in Cismigiu, vedere superba parc, **85.900 €;** ☎0735.883.452 daniel.enache@centralimobiliare.ro

257. **Clucerului,** Mihalache, dec., et. 6/8, 70 mp, 1977, KiselClucerului, ap 3 camere, dec. etaj 6/8, 70 mp utili total, bolcan spatios 9 mp, bloc constr. 1977, reabilitat termic, luminos: orietare est-sud, bine impartit, necesita renovare, spatiu verde, liniste, liber. **119.000 €;** ☎0747.080.810 raditza_craciun@yahoo.com

258. **Colentina** Doamna Ghica, stradal, langa Scoala 30, dec., et. 3/10, 70 mp, 1976, 15 min., metrou Obor, aproape Parc Tei, Plumbuita, Facultatea de Constructii, cf. 1, bloc fara risc, balcon mare pe tot apartamentul, baie cu fereastra, orientare sud-est, imb., gresie, faianta, termopan, usa metalica, cadastru, intabulare, **67.000 €;** ☎0721.380.28.14/ 0737.435.628

259. **Colentina,** et. 8/10, 68 mp, Sectia 7 Politie, cf. 1, 68 mp, complet renovat total, g, f, p, t, um, ac, locuibil, 8/10, balcon in termopan, bloc civilizat, langa scoala si gradinita, apropare transport RATB, toate actele, negociabil **50.000 €;** ☎0761.749.316/ 0722.824.757

260. **Colentina,** semidec., et. 1/10, 65 mp, 1970, Teiul Doamnei, Sectia 7 Politie, 3 camere, semidec., et. 1/10, 65 mp, curat, geam la baie, usa metalica, bloc reabilitat, liber, **65.500 €;** ☎0749.199.193 cornelia.ionita@confortcasaimobiliare.ro

261. **Colentina,** 70 mp, vand ap. trei camere, doua bai, centrala de apart., aer cond., usa metalica, geamuri termopan+ spatiu deozitare 35 mp, bucatarie complet utilata si mobilata, neg., **71.000 €;** ☎0761.633.038

262. **Colentina,** Aleea Sinaia dec., et. parter/10, 67 mp, 1972, Colentina, Aleea Sinaia, parter/p+10, dec., suprafata utila 67 mp, gresie, faianta, parchet, termopan, reabilitat termic, 1 sg grup sanitar (aerisire cu geam), fara balcon, **65.500 €;** ☎0723.224.223/ 0749.239.555 nissa200510@gmail.com

263. **Colentina,** D-na Ghica dec., et. 5/10, 75 mp, 1978, Apartament 3 camere, dec., et. 5/10, 75 mp, gresie, faianta, parchet, termopan, bloc reabilitat, stradal, **71.800 €;** ☎0749.199.193 cornelia.ionita@confortcasaimobiliare.ro

264. **Colentina,** Dna Ghica, Parc Plumbuita et. 9/10, 65 mp, 1977, apartament 3 camere, Dna Ghica, Parc Plumbuita, **62.200 €;** ☎0722.357.411 ansys.global@gmail.com

265. **Colentina,** Doamna Ghica dec., et. 3/10, 70 mp, 1976, apartament confort 1 dec. situat la etajul 3/10, bloc din 1976, reabilitat, suprafata de 70 mp. vedere spate, cadastru si intabulare **68.500 €;** ☎021.231.23.18/ 0731.144.151

266. **Colentina,** Doamna Ghica, dec., et. 5/11, 68 mp, 1976, 3 camere Doamna Ghica, dec., etajul 5, constructie 1976, gresie, faianta, termopan, usa metalica, mobilat, 3 balcoane, intabulare. **69.900 €;** ☎0749.199.194 viorica@confortcasaimobiliare.ro

267. **Colentina,** Doamna Ghica, McDonald's, semidec., et. 5/8, 68 mp, 1985, Parc Plumbuita, Maior Bacila, partial mobilat si utilat, gresie, faianta, parchet, termopan, usa metalica, usi interioare noi, calorifere noi, geam la baie, 2 grupuri sanitare, curat, luminos, liber, cadastru, intabulare, acc credit, **68.000 €;** ☎0787.882.999

268. **Colentina,** Doamna Ghica, parc, dec., et. 3/10, 1975, Numar camere 3.An constructie 1975. Etaj 3/10.Compartimentare dec..Suprafata totala 69 mp.Suprafata construita 75 mp. Suprafata utila 60 mp.Numar bai 1.Numar balcoane 1. **67.000 €;** ☎0734.222.100 mihai.badea@imoprest.ro

269. **Colentina,** Doamna Ghica, stradal, terasa, dec., et. 5/8, 78 mp, 1990, aproape rond, Parc Plumbuita, 15 min.,metrou Obor, cf.1 sporit dec, 78 mp, bloc 1990 reabilitat termic, vedere mixta, bucatarie mare patrata, apartament curat, g, f, p, termopan, um, cadastru, se accepta credit, **82.500 €;** ☎021.380.28.14/ 0737.435.628

270. **Colentina,** Fundeni dec., et. 2/3, 84 mp, 2018, apartament 3 camere, 2 bai, dormitor matrimonial, parcare supraterana inclusa, centrala individuala, finisaje la alegere, se preda la cheie. Ideal familii. Recomandare de vizionare, **77.000 €;** ☎0747.600.200 corina.barbieru@rfccity.ro

271. **Colentina,** Fundeni, dec., et. 1/4, 90 mp, 2017, recomandat, 3 cam spatios, luminos, balcon inchis, 2 bai, parcare, apartament de vanzare, 3 camere, amplasat in zona Colentina, Fundeni, spitalul Fundeni, complet dec.. **71.500 €;** ☎0747.600.200 corina.barbieru@rfccity.ro

272. **Colentina,** Fundeni, City Residence, dec., et. 3/6, 85 mp, 2013, 2 bai, centrala termica, bucatarie mobilata si utilata modern, loc parcare, gresie, faianta, parchet, termopan, usa metalica, aer conditionat, cadastru, intabulare, liber, accept credit. **65.000 €;** ☎0724.336.834

273. **Colentina,** Fundeni, strada Maior Vasile Bacila semidec., et. 5/8, 74 mp, 1984, confort 1 sporit, semidec., et 5/8, suprat. 78 mp, g, f, p, t, um, 2 x a/c, obloane exterior, balcon urias, vedere panoramica deosebita, liber. **69.000 €;** ☎0721.092.835/ 0723.261.575 ionut.tudorsimobiliare@gmail.com

274. **Colentina,** Obor, Fundeni, Pantelimon, dec., et. 2/2, 79 mp, 2018, Doamna Ghica, Tei, Proprietar vand ap 3 cam conditii si finisaje lux baie cu geam bucatarie inchisa 9mp parcare inclus in pret fara costuri mentenanta bloc nou finalizat utilitati complete accept credit ideal investitie, **70.000 €;** ☎0752.443.436 adrian.pintilie@neofort-biz.ro

275. **Colentina,** Radovanu, vanzare apartament 3 camere dec., et. 6/8, 64 mp, 1985, **75.000 €;** ☎0765.730.872 valeriu.preda@homess.ro

276. **Colentina,** Rau, Bacila, Mc Donald's, dec., et. 5/8, 70 mp, Fundeni, aproape parc, lac Plumbuita, cf. 1 dec, 70 mp, 2 bai, bloc 1986 reabilitat, pe mijloc, vedere deschisa, imb, g, f, p, termopan, um, ac, centrala termica, costuri reduse la intretinere, cadastru, intabulare, **68.000 €;** ☎021.380.28.14/ 0737.435.628

277. **Colentina,** Rau, str Maior Bacila dec., et. 1/8, 78 mp, 1986, proprietar vinde 3 cam,. cf.1,dec, et.1,78 mp, renovat cu gust, g+f, usa met.; parchet+termop,aer cond, cada hidromasaj, plase tantari noi, 50 m de RATB, poz.buna, semi/nemobilat, vizionare, **85.000 €;** ☎0723.923.422/ 0744.538.208 wdaniw@yahoo.com

278. **Complex** Rezidential Ambasad'Or Home dec., et. 2/4, 107 mp, 2017, zona de nord, ap 3 camere, dec, buc inchisa, 2 balcoane, centrala proprie, incalzire pardoseala, finisaje lux, video interfoane, lift, spatii verzi, parcare, paza, locatie exclusivista. Vino sa ne vizitezi. **88.800 €;** ☎0799.102.501 ioana@ambasador-home.ro

279. **Comuna** 1 Decembrie, dec., et. 1/3, 80 mp, 1989, apartament com 1 Decembrie 3 camere confort 1 dec., etaj 1/3, 80 mp, bloc reabilitat termic, **41.000 €;** ☎0732.592.007 georgedann74@yahoo.com

280. **Comuna** 1 decembrie, judet Ilfov dec., et. 2/3, 75 mp, 1990, bloc reabilitat, toate utilitatile contorizate individual, direct proprietar, recent renovat. Negociabil **46.500 €;** ☎0728.783.078

281. **Constantin** Brancoveanu, dec., et. 6/8, 75 mp, 2017, 3 camere, lux, mobilat, utilat, complex rezidential finalizat in 2017, finisaje premium, imobil de locuinte p+8e, **99.500 €;** ☎0762.989.889 alex.smartrezidential@gmail.com

282. **Constantin** Brancoveanu, nr. 128, bl stradal, semidec., et. 10/10, 1970, ocazie, ap. 3 cam. la pret de 2 cam., intretinere redusa, 56 mp, finisaje: g, f, p, t, usa metal, usi int noi, baia renovata A-Z. Acces metrou, Ratb, piata, parc. Se vinde conform fotografiilor. Disponibil imediat. Cash/ credit **49.900 €;** ☎0720.371.218 roxana.bubureanu@gmail.com

283. **Cotroceni,** 2 minute de metrou, dec., et. 2/3, 108 mp, 1960, 1960 constructie vila, etaj 2/3, dec. 108mp, necesita renovare, 2 balcoane, sobe teracota pe gaze, boxa 15 mp, curte comuna cu gradina, teren in propietate 77 mp, liber. **160.000 €;** ☎0731.144.153/ 021.231.23.18

284. **Cotroceni,** 3 camere semidec., et. 2/2, 100 mp, **139.900 €;** ☎0747.751.293 mihaita@mihaita-moldovan.ro

285. **Cotroceni,** 85 mp, et.2/2+pod, stradal, semidec., et. 2/2, 85 mp, 1950, Cotroceni, 85 mp, et.2/2+pod, stradal, zona Facultatea de Medicina, nerenovat, ideal rezidenta/cabinet, 134999 euro **134.999 €;** ☎0741.579.051 chiricamarian13@yahoo.com

286. **Cotroceni,** apartament 3 camere semidec., et. 2/2, 60 mp, 1940, parc Izvor, 3 camere etaj 2/2, mansarda in vila, curat, centrala, aer conditionat, fara risc seimic, acte, intabulare, usor neg. **50.000 €;** ☎0725.510.003 silvia.anmari@gmail.com

287. **Covasna,** Bld. Obregia, Berceni, semidec., et. 4/4, 68 mp, 1968, ID: 3820, Berceni, Covasna, 3 camere, semidec., confort 1, etaj 4/4, suprafata 68 mp, an constructie 1968, bloc reabilitat, usa metalica, se accepta, **56.000 €;** ☎0729.842.974

288. **Crangasi** semidec., et. 7/8, 72 mp, 1983, Apartament 3 camere Crangasi Ceahlau, 5 minute distanta fata de metrou, curat, baie si grup sanitar de servici, 2 balcoane, termopan, usa metalica, 74.000 eur neg., **74.000 €;** ☎0722.408.560 office@foreverestate.ro

289. **Crangasi** et. 2/8, 67 mp, 1983, Crangasi, 3 cam, an 1983, et 2/8, renovat total 2018, 67 mp, 2 grupuri sanitare, prize legrand, usi noi, geam baie, vopsea savana, instalatii sanitare noi, tablou nou, parchet izolatie 0.5,2 deb, termopan Qforte **88.000 €;** ☎0787.763.997

290. **Crangasi** parc, dec., et. 8/9, 78 mp, 1985, bloc reabilitat termic terasa refacuta f.spatios apartamnt 3camere dec. termopan 2 balcoane 2 grupuri sanitare situat pe mijloc vedere superba pe parc scara curata fara restanteri merita vazut, **78.500 €;** ☎0769.179.338/ 0733.647.899 avantageimobiliare@gmail.com

291. **Crangasi,** dec., et. 4/8, 65 mp, 1986, 3 camere, dec., 2 debarale, 2 bai, vedere mixta, liniste, scara civilizata, liber, toate actele la zi, apropiere parc. **79.000 €;** ☎0728.622.425 radu.toma@house-providers.ro

292. **Crangasi,** dec., et. 9/10, 72 mp, 1987, apartament 3 camere Crangasi parc, vedere panoramica, 2 bai, 2 balcoane, necesita amenajari, metrou la 1 minut distanta, liber la vanzare. **83

Imobiliare vânzări 3 CAMERE

363. **Drumul** Taberei 1 Mai (Compozitorilor) 3 Camere 66 mp semidec., et. 6/8, 66 mp, **69.000 €;** ☎0786.961.761 magda@imobiliare.net

364. **Drumul** Taberei 34, dec., et. parter/10, 65 mp, 1974, stradal, cf 1, circular, termopan, fara amenajari, contorizat, ideal investitie, cad., intabulare, acc credit, **68.000 €;** ☎0726.488.835

365. **Drumul** Taberei Bd Timisoara stradal, trei camere dec., et. 10/10, 70 mp, 1975, Dr. Taberei aprtament. 3c tip C, 70 mp, 10/10 la 5 min. de metrou si tramvai, ratb bloc ingrijit, tip monolit. fara imbunatatiri, in apropiere de parcul moghioros, supermarket, piata, gradinite scoli, **49.990 €;** ☎0730.556.908

366. **Drumul** Taberei Ghencea, dec., 80 mp, 2018, Apartamente 3 camere cu TVA 5% inclus si suprafete generoase, cuprinse intre 80 mpc si 88 mpc. **80.000 €;** ☎0756.209.999/ 0743.150.150

367. **Drumul** Taberei Valea Oltului str. Valea Cricovului et. 2/3, 65 mp, 2008, apartament 3 camere semidec. 65 mp -etaj 2/3 - bloc din anul 2008, centrala proprie, loc de parcare cu acte, gresie, faianta, parchet, usa metalica, termopane, zona linistita cu verdeata, **70.000 €;** ☎0732.624.689

368. **Drumul** Taberei, dec., et. 5/10, 65 mp, 1974, 34, Favorit, cf 1 circular, etaj 5/10, termopan, usa metalica, contorizat, liber, cadastru, intabulare, acc credit, **63.500 €;** ☎0726.488.835

369. **Drumul** Taberei, dec., et. 3/11, 74 mp, 2019, apartament 3 camere de tip C in complex Plaza Residence faza 2. Unitatile se predau semifinisate si au termen de finalizare in octombrie 2019; **99.000 €;** ☎0738.713.282/ 0738.713.283 office@plazaresidence.ro

370. **Drumul** Taberei, dec., et. 3/11, 74 mp, 2019, apartament 3 camere tip A in complex Plaza Residence Faza 2. Unitatile se predau semifinisate, termenul de finalizare este in octombrie 2019; **88.600 €;** ☎0738.713.282/ 0738.713.283 office@plazaresidence.ro

371. **Drumul** Taberei, dec., et. 1/11, 74 mp, 2019, apartament 3 camere tip B in complex Plaza Residence faza 2. Unitatile se predau semifinisate si au termen de finalizare in octombrie 2019; **88.600 €;** ☎0738.713.282/ 0738.713.283 office@plazaresidence.ro

372. **Drumul** Taberei, dec., et. 5/8, 72 mp, 1980, apartament dec., renovat recent, doua balcoane inchise cu termopan, geam la baie, gresie, faianta, parchet, termopan **68.500 €;** ☎0735.883.450 traian@centralimobiliare.ro

373. **Drumul** Taberei, semidec., et. parter/10, 70 mp, 1974, Azzurro, Chilia Veche, cf. 1 semidec., etaj p/10, cu balcon, usa metalica, gresie, faianta, fara alte amenajari, acte, acc cash, credit ipotecar, usor negociabil, **63.000 €;** ☎0726.488.835

374. **Drumul** Taberei, semidec., et. 3/4, 65 mp, 1974, Calugareasca, Azzurro, cf 1 semidec., bloc reabilitat, etaj 3/4, fara amenajari, contorizat, eliberabil, acc credit, **62.000 €;** ☎0726.488.835

375. **Drumul** Taberei, dec., et. 3/4, 65 mp, 1977, Drumul Taberei, Valea Ialomitei, confort I , dec., etajul 3 din 4, constructie 1977, balcon, termopan, fara imbunatatiri, 65 mp in zona parc, scoli, gradinite, mijloace de transport, hypermarket . **64.600 €;** ☎0760.654.546 marcel.concept@yahoo.com

376. **Drumul** Taberei, dec., 70 mp, Ghencea, dec., 70 mp, gresie, faianta, necesita imbunatatiri, balcon mare. **67.000 €;** ☎0760.276.504

377. **Drumul** Taberei, dec., et. 8/8, 65 mp, 1984, Ghencea, Garleni, cf 1 dec. etaj 8/8 bloc realibitat gresie faianta parchet termopan aer/cond 1 gr sanitar acte acc credit. **63.000 €;** ☎0726.488.835

378. **Drumul** Taberei, dec., et. 1/1, 90 mp, 2017, Ghencea, SunRise Rezidence, bloc nou gen vila, etaj 1, confort sporit, centrala termica proprie, la cheie, terasa 10mp, apartament 80 mp, loc parcare inclus, liber pretul este /mp, negociabil, **900 €;** ☎0722.792.039 alexandru.barceanu@yahoo.com

379. **Drumul** Taberei, dec., et. 10/10, 70 mp, 1974, Kaufland, Valea Oltului cf 1 dec. etaj 10/10 fara amenajari contorizat balcon 9 m bloc tip C acte acc credit. **47.500 €;** ☎0726.488.835

380. **Drumul** Taberei, semidec., et. 3/10, 50 mp, 1974, Parc Moghioros cf 2 etaj 3/10 imbunatatiri partiale contorizat eliberabil, cadastru, intabulare, acc credit, **46.500 €;** ☎0726.488.835

381. **Drumul** Taberei, semidec., 70 mp, parc, 67 mp, semidecomadat, gresie, faianta, necesita imbunatatiri, scoala, gradinita, balcon. **61.000 €;** ☎0760.276.504

382. **Drumul** Taberei, dec., et. 4/4, 67 mp, 1974, Raul Doamnei cf. 1, dec. 4/4 bl. reabilitat, terasa refacuta curat liber, termopan, usa metalica, parchet, acte, zona linistita, aproape de viitoare statie metrou, Ratb-uri, parc, supermarket-uri, scoli. **55.000 €;** ☎0723.160.409

383. **Drumul** Taberei, dec., et. 3/4, 65 mp, 1974, Romancierilor cf 1, dec. etaj 3/4, termopan contorizat balcon inchis acte in curs eliberabil, **62.000 €;** ☎0726.488.835

384. **Drumul** Taberei, dec., et. 8/10, 72 mp, 1982, Valea Argesului, stradal, bloc numeric, 8/10, confort 1, dec., constructie 1982, 2 grupuri sanitare, gresie, faianta, parchet, termopan, usa metalica, balcon, acte, **85.000 €;** ☎0769.088.540 cioran_ginac@yahoo.com

385. **Drumul** Taberei, dec., et. 10/10, 65 mp, 1974, Valea Rosie, cf 1, circular, etaj 10/10, fara amenajari, 2 lifturi, contorizat, partial mobilat, liber, acte, acc credit, **52.500 €;** ☎0726.488.835

386. **Drumul** Taberei, 1 Mai, dec., et. 1/10, 75 mp, 1980, 75 mp, et.1/10, c-tie 1980, dec., 2 gr.sanitare, liber, termopan, acces imediat ratb, scoli, gradinite, parcuri, hipermarket, stradal. **72.000 €;** ☎0769.470.920

387. **Drumul** Taberei, 1 Mai, Compozitorilor, dec., et. 1/3, 81 mp, 2018, comision 0, 3 camere, dec., 2 bai, finisate la cheie in constructie noua 2018, loc de parcare gratuit sau boxa, centrala proprie, 81 mp util, pereti din caramida + izolatie. **80.000 €;** ☎0742.400.300

388. **Drumul** Taberei, 1 Mai, Compozitorilor, bloc Tip Z dec., et. parter/10, 60 mp, 1974, parter din 10, cf 1, dec.-circular, fara imbunatatiri, geam de aerisire in grupul sanitar, spatii de depozitare, are balcon, 2 lifturi, scara curata, acte pregatite, accept credit Prima Casa. **59.000 €;** ☎0786.325.404/ 0730.353.174 mihai.publicimob@gmail.com

389. **Drumul** Taberei, 1-2 de scoala, cresa, Materna, et. 3/4, 65 mp, apartament de vanzare, confort 1 , cu balcon, imbunatatiri: termopane, parchet, usa metalica, calorifere noi, gresie, faianta, loc parcare, acte, liber. **61.000 €;** ☎0722.301.910

390. **Drumul** Taberei, 85, parc Istru, impecabil dec., et. parter/4, 65 mp, 1973, Potaisa, renovat, termopan, parchet, gresie,faianta se vinde partial mobilat, apartament primitor, zona verde, apropiere loc joaca copii, loc parcare ideal familie. Te poti muta **63.000 €;** ☎0723.962.905

391. **Drumul** Taberei, AFI, semidec., et. parter/10, 68 mp, 1972, Favorit, p/9, cf. 1, sdec, liber, termopan, curat, fara imbunatatiri deosebite, acte. Blocul se afla langa statii RATB, viit. st.metrou, scoli, supermarket, AFI Cotroceni, 7 min. metrou Politehnica. **62.000 €;** ☎0760.654.544

392. **Drumul** Taberei, ANL Brancusi,Cumintenia Pamantului dec., et. 1/9, 77 mp, 2019, apartament 3 camere, dec.,suprafata utila 77,01 mp utili, disponibil in ansamblul nou Atlas Residence Drumul Taberei, localizat in Sectorul 6 al Capitalei. **72.400 €;** ☎0767.708.916/ 0724.492.144 alexandra@atlas-residence.ro

393. **Drumul** Taberei, ansamblul Primavara, dec., et. parter/6, 93 mp, 2008, 3 camere + 2 garaje, 93 mp utili, dec., parter inalt din 6, bucatarie inchisa, 2 bai, 3 x aer conditionat, centrala proprie, balcon 8 mp, acte disponibile, 200 m RATB. Comision 0%, **95.000 €;** ☎0730.556.910

394. **Drumul** Taberei, apartament 3 cam., cf. 2, 50 mp semidec., et. 1/10, 50 mp, 1973, apartament confort 2 la etajul 1, in bloc de 10 etaje construit in 1973. Apartamentul necesita renovare totala deci daca iti doresti un apartament pe care sa-l poti personaliza de la A la Z, **48.500 €;** ☎0760.654.541 teodor.concept@yahoo.com

395. **Drumul** Taberei, apartament 3 camere mobilat si utilat semidec., et. 2/3, 96 mp, **119.900 €;** ☎0723.325.257 contact@mihaelaanton.ro

396. **Drumul** Taberei, Argesului, dec., et. 3/4, 65 mp, 1974, cf 1, bloc reabilitat, gresie, faianta, parchet, termopan, usa metalica, aer cond, mobilat utilat, boxa +garaj (pret 10.000 euro) **73.000 €;** ☎0726.488.835

397. **Drumul** Taberei, Auchan dec., et. parter/4, 65 mp, 1977, apartament 3 camere dec., 2 balcoane , parter inalt /4 , gresie, faianta, mocheta, usa metalica, centrala proprie, **64.000 €;** ☎0773.929.072

398. **Drumul** Taberei, Auchan, semidec., et. 8/10, 1974, Particular 3 camere, confort 2 Dr. Taberei 500 m Auchan bloc civilizat, nu sunt restantieri, semidec., contor gaze individual, centrala termica in garantie, usa metalica, termopan, 8/10, accept credit, **52.000 €;** ☎0785.770.921

399. **Drumul** Taberei, Auchan, Parcul Moghioros, semidec., et. 3/4, 65 mp, 1970, 1970 constructie bloc, semidec. 65 mp, etaj 3/4, neamenajat, zona verde si linistita, cadastru si intabulare, se accepta si credit, comisionul agentiei 2%, **62.000 €;** ☎0731.144.153/ 021.231.23.18

400. **Drumul** Taberei, Auchan-Apartament 3 camere dec., et. 7/10, 65 mp, 1974, bloc reabilitat temic, etaj 7/10, confort 1, dec.-circular, 5 minute Auchan, tramvai 41, liber, termopan, usa metalica, fara alte imbunatatiri, curat, accept credit, **59.800 €;** ☎0770.910.076

401. **Drumul** Taberei, Azzuro, semidec., et. parter/9, 72 mp, 1972, P/9, cf. 1, semidec., balcon mare, neamenajat, stradal, langa complex, acces imediat ratb, scoli, hipermarket, parc, **58.500 €;** ☎0769.470.920

402. **Drumul** Taberei, Bd Timisoara, Lunca Siretului dec., et. 10/10, 64 mp, 1976, 3 camere renovat: gresie, faianta, parchet, usi interior lemn, usa metalica, alarma, etaj 10, vedere panoramica, terasa renovata, acte la zi, RATB la 200 m. Pret: 62.000 Euro, comision cumparator 0%, **62.000 €;** ☎0730.556.910

403. **Drumul** Taberei, Bd Timisoara, Profi Frigocom, dec., et. 10/10, 64 mp, 1976, 3 camere, dec., etaj 10 din 10, vedere panoramica, renovat: gresie, faianta, parchet, usi noi, baie cu geam, balcon inchis cu termopan ,bloc supravegheat video, RATB. 62.000 Euro, comision 0%, **62.000 €;** ☎0730.556.910

404. **Drumul** Taberei, Bd Timisoara, zona Frigocom, dec., et. 7/10, 67 mp, bloc stradal, pozitie buna, dec., camere spatioase, apropiere mijloace de transport, disponibil imediat. **59.000 €;** ☎0758.098.917/ 0758.098.905 georgian.draghia@galaxyimob.ro

405. **Drumul** Taberei, bd. Timisoara, Romancierilor, semidec., et. 3/10, 72 mp, pozitionat stradal, orientare mixta, legaturi RATB in fata blocului, viitoarea statie de metrou M5 la aprox. 5 min. dist., geam la baie, 2 balcoane, multiple spatii de depozitare **62.999 €;** ☎0748.147.205 ysaccosmin@evocasainvest.ro

406. **Drumul** Taberei, bl Timisoara, mai exact pe Al Campul cu Flori, etajul 2/10, confort 1 dec., 68 mp, bloc 1977, vedere spate, zona foarte linistita, cu termopane, gresie si faianta, decent, se accepta credit, merita. **65.000 €;** ☎0728.879.796

407. **Drumul** Taberei, bloc 1982, apartament 4 camere dec., et. 7/10, 1982, Str. Sibiu, Compozitorilor, bloc 1982, apartament 4 camere, confort 1, dec., 2 grupuri sanitare, etaj 7/10, cadastru, intabulare, accept credit, **79.800 €;** ☎0770.910.076

408. **Drumul** Taberei, Bozieni, Auchan, dec., et. 5/10, 75 mp, 1979, et 5, cf 1, dec., renovat la cheie, totul nou, bloc numeric dupa cutremur, 2 grupuri sanitare, acte pregatite, accept credit, **89.900 €;** ☎0786.325.404 mihai.publicimob@gmail.com

409. **Drumul** Taberei, Brancusi, 3 camere, 78 mp, dec., et. 2/4, 78 mp, 2018, Ratb, garaj apartament 3 camere finalizat, inedit, bloc nou 2018. Drumul Taberei, Prelungirea Ghencea. Apartamentul prezentat este dec., se afla la etajul 2, are o suprafata utila de 78 mp,Garaj inclus. **74.100 €;** ☎0723.243.544/ 0799.929.024 natalin.p@star-construct.ro

410. **Drumul** Taberei, Brancusi, imobil nou, et. 1/5, 80 mp, 2018, 2 minute RATB, finisaje superioare, 2 minute pana la parc, 10 minute Kaufland si viitoarea statie de metrou Brancusi. Direct dezvoltator, **78.100 €;** ☎0736.380.187/ 0799.929.024 constantin.s@star-construct.ro

411. **Drumul** Taberei, Bucla, Moghioros, Cetatea Histria semidec., et. 3/10, 50 mp, 1972, 3/10 confort 2, 50 mp, renovat, bine impartit, scara civilizata, luminos, zona verde, liber, toate actele ok, **59.500 €;** ☎0735.883.452 daniel.enache@centralimobiliare.ro

412. **Drumul** Taberei, Bucla, Valea Ialomitei dec., et. 4/10, 71 mp, 1975, et. 4/10, cf. 1, dec., 71 mp, toate imbunatatirile, complet mobilat si utilat, se vinde ca in imagini, compartimentare eficienta, spatii de depozitare, balcon 10 m, acte pregatite, accept credit Prima Casa **65.900 €;** ☎0786.325.404/ 0730.353.174 mihai.publicimob@gmail.com

413. **Drumul** Taberei, Cartier ANL Brancusi, dec., et. 6/9, 159 mp, 2019, apartament 3 camere, 66, 10 mp utili, terasa 83, 20+balcon 9, 70 mp utili, etaj 6 , Ansamblul Atlas Park West, S/P/5E/9E, unitatea se preda la cheie cu finisaje la alegere, contorizare individuala. **99.900 €;** ☎0767.708.916/ 0724.492.144 alexandra@atlasparkwest.ro

414. **Drumul** Taberei, Cartier Brancusi, et. parter/5, 65 mp, 2017, 3 cam cf 1 dec Drumul Taberei, Cartier Brancusi, langa clinica Brancusi, bloc nou finalizat 2017, 2 bai, bucatarie, 2 dormitoare, living, parter inalt cu balcon, 65 mp suprafata totala, 71000 eur usor dis, **70.000 €;** ☎0722.295.546 anagholami2@gmail.com

415. **Drumul** Taberei, Complex Primavara, etaj 2, parcari dec., et. 2/6, 107 mp, 2008, Complex Primavara, etaj 2, dec., dormitor matrimonial, 2 balcoane, 2 grupuri sanitare, 2 locuri parcare subsol + boxa, centrala termica, contorizat total, toate actele, disponibil, negociabil. **89.000 €;** ☎0721.019.959 respectimob@yahoo.ro

416. **Drumul** Taberei, Compozitorilor, semidec., et. 3/4, 65 mp, 1978, apartament confort 1, semidec. situat la etajul 3/4, bloc constructie 1978, are o suprafata de 65 mp. liber, cadastru si intabulare, necesita renovat, **60.000 €;** ☎0721.231.23.18/ 0731.144.152

417. **Drumul** Taberei, Compozitorilor, 3 cam, 1984, dec., et. 8/8, 68 mp, 1984, dec, 8/8, Drumul Taberei, Compozitorilor, 3 camere, confort I, dec., etaj 8/8, constructie 1984, suprafata totala 68 mp, bloc reabilitat, 2 grupuri sanitare, gresie, parchet, termopan, aer conditionat, fo **63.000 €;** ☎0730.556.916

418. **Drumul** Taberei, Cricovului, dec., et. parter/4, 82 mp, 2009, Cricovului, V. Oltului, p/4, balcon, 2 gs, imbunatatiri, centrala termica, constructie 2009, loc parcare in acte, liber, aproape de st. RATB, hypermarketuri, gradinita **68.000 €;** ☎0760.654.544

419. **Drumul** Taberei, de vanzare apartament 3 camere spatios dec. dec., et. 2/10, 70 mp, **67.500 €;** ☎0725.540.400 vlad@vladtrimbitasu.ro

420. **Drumul** Taberei, dec., comision 0% dec., et. 4/10, 71 mp, 1975, intre Valea Argesului si Valea Ialomitei, 4/10, confort 1/dec., 71 mp, imbunatatiri, mobilat si utilat modern, balcon 10 mp, inchis cu termopan, comparimentare eficienta, spatii de depozitare **67.000 €;** ☎0722.370.702/ 0734.191.660 smercinschiconstantin@yahoo.com

421. **Drumul** Taberei, Favorit, semidec., et. parter/10, 70 mp, 1970, apartament 3 camere, parter din 10, balcon, zona verde, linistita, parc in apropiere, mijloace de transport, fara imbunatatiri majore, liber, toate actele **62.000 €;** ☎0760.654.540

422. **Drumul** Taberei, Ghencea, semidec., et. 3/4, 62 mp, 1980, apropiere strada Sibiu, bloc 4 nivele, et. 3/4, semidec., toate actele, fara imbunatatiri, bloc 1980 **59.000 €;** ☎0773.929.072

423. **Drumul** Taberei, Ghencea, exclusivitate, semidec., et. 4/10, 70 mp, 1984, apartament 3 camere, renovat complet, gresie, faianta, parchet, termopan, usa metalica, usi interior, instalatiile schimbate, mobilat utilat, loc de parcare, bloc reabilitat termic, **85.000 €;** ☎0773.929.072

424. **Drumul** Taberei, Ialomitei, Aleea Baiut dec., et. 8/8, 60 mp, 1974, 3 camere dec., 60 mp, bucatarie inchisa, baie cu geam, fara imbunatatiri, curat liber, etaj 8, terasa renovata, piata, parc si scoala Sf. Andrei, Ratb si viitor metrou 57.900 euro, acte, credit, **57.900 €;** ☎0730.556.910

425. **Drumul** Taberei, Materna, Romancierilor, dec., et. 1/4, 68 mp, 1973, apartament 3 camere dec., etaj 1/4, 68 mp, balcon, se vinde total mobilat si utilat, renovat, gresie, faianta, perchet, usa metalica, termopane, aer conditionat, isi interior, Liber, **72.500 €;** ☎0732.624.689

426. **Drumul** Taberei, Metrou Raul Doamnei, dec., et. parter/2, 96 mp, 2018, apartament 3 camere, tip duplex, 96 mpu+ curte 37 mp, 2 dormitoare + living, bucatarie inchisa,finisaje de calitate superioara, centrala proprie, 3 grupuri sanitare, incalzire prin pardoseala; **98.500 €;** ☎0768.292.122

427. **Drumul** Taberei, Moghioros, 3 cam, cf. 2, et. 6/10, semidec., et. 6/10, 45 mp, 1973, Drumul Taberei, parc Moghioros, Romancierilor, 3 cam, cf II, semidec, et 6/10, cu balcon, supraf totala 45 mp, ctie 1973, bloc reabilitat, parchet, termopan, usa met, faianta, gresie, mobilat, acte, **45.000 €;** ☎0730.556.916

428. **Drumul** Taberei, Moghioros, etaj 3 centrala termica semidec., et. 3/4, 63 mp, 1970, Drumul Taberei, Parc Mogioros, etaj 3, usa metalica, centrala termica, baie renovata, termopan, calorifere noi, bloc civilizat, pozitie deosebita, vis-a-vis de parc, scoala, statie Ratb, accept credit **62.500 €;** ☎0721.019.959/ 0720.763.026 respectimob@yahoo.ro

429. **Drumul** Taberei, parc semidec., et. 7/10, 70 mp, 1975, Romancierilor, etaj 7/10, cf. 1, sdec., 2 gr. sanitare, gresie, faianta, parchet, termopan, usa met, balcon mare, liber, loc parcare ADP, statii RATB, viit. st. metrou, piata, parc. Toate actele **66.000 €;** ☎0760.654.544

430. **Drumul** Taberei, parc Drumul Taberei, semidec., et. 6/10, 45 mp, 1976, apartament 3 camere conf. 2, parc Drumul Taberei, (str. Pascani), et. 6, liber, cadastru, intabulare, 47500 euro exclusivitate Catrin Ag. Imobiliara. **47.500 €;** ☎0744.643.045/ 021.325.73.84 petrecatrinescu@gmail.com

431. **Drumul** Taberei, Parc Moghioros, semidec., et. 8/10, apartament 3 camere semidec. cf 2 etaj 8/10, balcon, imbunatatiri, gresie, faianta, parchet, termopane, usa metalica, centrala termica. Liber. Pentru mai multe detalii contactati-ma. **51.000 €;** ☎0732.624.689

432. **Drumul** Taberei, Parc Moghioros, semidec., et. 3/4, 65 mp, 1974, Valea Calugareasca, apartament 3 camere semidec., etaj 3/4 - balcon inchis in termopan, apartamentul necesita renovare, pentru mai multe detalii contactati-ma telefonic, **62.000 €;** ☎0732.624.689

433. **Drumul** Taberei, parc, semidec., et. 10/10, 64 mp, 1973, ap. 3 cam 60 mp in zona parc Moghioros, bloc tip TD (doua lifturi), **55.000 €;** ☎0760.654.541 teodor.concept@yahoo.com

434. **Drumul** Taberei, Piata Moghioros semidec., et. 8/9, 72 mp, 1968, bloc civilizat, 2 balcoane, mobilat, gresie, faianta, parchet, disponibil imediat, **59.000 €;** ☎0771.105.447 gioan74@gmail.com

435. **Drumul** Taberei, piata, parc Moghioros, dec., et. parter/10, 60 mp, 1976, circular, recent renovat, usa Maco, instalatie electrica noua, instalatie sanitara noua, apometre, termopan Rehau stejar, geam baie, balcon, **70.000 €;** ☎0733.368.395

436. **Drumul** Taberei, Prel Ghencea, Funigeilor dec., et. 1/4, 74 mp, 2018, comision 0%, apartament nou in ansamblu finalizat, 74 mp, 2 balcoane. Apartamentul este dec., foarte bine compartimentat, spatios, se va preda finisat la cheie. Optional loc de parcare; **64.000 €;** ☎0742.400.300

437. **Drumul** Taberei, Prel Ghencea, Funigeilor semidec., et. 2/4, 102 mp, 2018, comision 0, 3 camere in bloc nou, 2 bai, dressing 7mp, su 102 mp, **82.000 €;** ☎0742.400.300

438. **Drumul** Taberei, Prelungirea Ghencea, bloc 2018 dec., et. 4/5, 76 mp, 2018, Drumul Taberei, Prelungirea Ghencea, bloc 2018, dec., 76 mp, stradal, predare la cheie, finisaje de inalta calitate, apropiere parc, piata, scoli, gradinite, centre comerciale, RATB, predare decembrie 2018, **68.400 €;** ☎0724.548.035

439. **Drumul** Taberei, Prelungirea Ghencea, bloc 2018 dec., et. 2/5, 67 mp, 2018, Drumul Taberei, Prelungirea Ghencea, bloc 2018, dec., finisaje de inalta calitate, apropiere parc, piata, scoli, gradinite, centre comerciale, RATB, stradal, predare decembrie 2018, **68.400 €;** ☎0724.548.035

440. **Drumul** Taberei, Prelungirea Ghencea, Funigeilor dec., et. 2/4, 79 mp, 2018, comision 0%, apartament in bloc nou, 2 balcoane, dressing 7 mp, SU-79 mp, TVA inclus. **67.500 €;** ☎0742.400.300

441. **Drumul** Taberei, Primavara, 2 bai, ap. 3 cam, dec., et. parter, 110 mp, 2008, 110 mp, dec., 2 bai, aer conditionat, mobilat, contorizat individual, usa metalica, loc de parcare in subteran inclus **121.000 €;** ☎0722.344.455 tdota2917@gmail.com

442. **Drumul** Taberei, Raul Doamnei, dec., et. 10/10, 68 mp, confort 1, curat, gresie, faianta, parchet, termopan, acte, credit, **57.000 €;** ☎0728.873.202/ 0726.385.622 liviu.andrei@falc-imobiliare.ro

443. **Drumul** Taberei, renovat complet lux, dec., et. 1/10, 70 mp, 1974, apartament cu 3 camere in cartierul Drumul Taberei.Apartamentul este in zona verde a cartierului Drumul Taberei. Pretul este de, **73.000 €;** ☎0760.654.541 teodor.concept@yahoo.com

444. **Drumul** Taberei, Romancierilor, semidec., et. 9/10, 45 mp, 1975, 1975 constructie bloc, reabilitat termic, semidec. 45mp, etaj 9/10, gresie, faianta, parchet, termopane, usa metalica, zona verde si linistita, cadastru si intabulare. **48.900 €;** ☎0731.144.153/ 021.231.23.18

445. **Drumul** Taberei, Romancierilor, et. 3/4, 70 mp, 1973, apartament 3 camere confort1 dec. etaj 3/.4, gresie, faianta, parchet, termopan, usa metalica, acte la zi, se accepta credit, **59.900 €;** ☎0734.545.248 george@21imobiliare.ro

446. **Drumul** Taberei, Romancierilor, Timisoara, dec., et. 2/4, 102 mp, 2017, Militari, Rasaritului, 3 camere, dressing, semimobilat, 2 locuri de parcare, etajul 2/4, lift, 101 mp, 2 gr. sanitare, 2 balcoane, centrala proprie, constructie 2017 septembrie. Comision 0. **159.990 €;** ☎0742.400.300

447. **Drumul** Taberei, Sibiu, Favorit, AFI Cotroceni, semidec., et. 5/10, 63 mp, 1968, 3 camere, semidec., suprafata 63 mp, et 5/10, an constructie 1968, finsaje: gresie, faianta, parchet, termopan, usa metalica, mobilat si utilat complet, este situat la 3 minute de statiile RATB, **65.500 €;** ☎0720.448.530 imobiliar.boutique@yahoo.ro

448. **Drumul** Taberei, stradal, dec., 70 mp, balcon mare, baie cu geam, scara curata, necesita imbunatatiri, scoala, gradinita, liber, **56.000 €;** ☎0760.276.504

449. **Drumul** Taberei, Tricodava dec., et. 4/4, 64 mp, 1977, et 4, cf 1, dec., bloc 1977, fara imbunatatiri, necesita renovare, fara probleme cu terasa, 2-3 minute tramvai 41, Auchan, Parc Moghioros, loc parcare ADP, acte pregatite. **58.000 €;** ☎0786.325.404 mihai.publicimob@gmail.com

450. **Drumul** Taberei, Tricodava, Auchan, semidec., et. 8/10, 52 mp, 1974, centrala termica, et 8/10, semidec., usa metalica, termopan, centrala termica proprie, are balcon, 3 min tramvai 41 si Auchan, acte pregatite, accept credit ipotecar, prima casa. **52.000 €;** ☎0786.325.404 mihai.publicimob@gmail.com

451. **Drumul** Taberei, Tricodava, parc dec., et. 4/4, 65 mp, 1973, Va ofer spre cumparare unapartament de 3 camere in Dr. Taberei, zona Tricodava, parc, zona deosebita ozonificata cu mijloace de transport, marketuri, scoli, la pretul de 58.000 euro, **58.000 €;** ☎0760.654.542 george.concept@yahoo.com

452. **Drumul** Taberei, V. Ialomitei, semidec., et. 3/4, 65 mp, 1973, apartament 3 camere semidec, 3/4, liber, toate actele, accept credit, apropiere mijloace de transport. **63.000 €;** ☎0773.929.072

453. **Drumul** Taberei, Valea Argesului, dec., et. 9/10, 70 mp, 1973, apartament 3 camere dec., fara imbunatatiri, liber, 70 mp, balcon pe toata suprafata, geam la baie, bloc tip C, **56.000 €;** ☎0773.929.072

454. **Drumul** Taberei, Valea Ialomitei, dec., et. 9/10, 72 mp, 1973, apartament 3 camere dec., etaj 9/10 - 72 mp - balcon 9 mp - bucatarie mare patrata, termopane , usa metalica, liber - acte pregatite pt vanzare ! pt mai multe detalii contactati-ma telefonic, **59.900 €;** ☎0732.624.689

455. **Drumul** Taberei, Valea Oltului, dec., et. 2/4, 78 mp, 2017, bloc 2017, etajul 2 din 4, 2 grupuri sanitare, bloc cu lift, finalizat, finisaje de calitate superioara la cheie, dec., bloc cu lift, mijloace de transport in apropiere, comision 0 cumparator. **74.130 €;** ☎0760.654.547/ 021.440.22.49

456. **Drumul** Taberei, Valea Oltului, dec., et. parter/4, 70 mp, 2017, bloc 2017, finalizat, situat la etajul P din 4, dec., suprafata utile de 70,7 mp., in cartierul Drumul Taberei, zona Valea Oltului, finisaje la cheie de calitate superioara, comision 0 cump. **67.200 €;** ☎0760.654.547/ 021.440.22.49

457. **Drumul** Taberei, Valea Oltului, 3 cam dec cu boxa dec., et. 4/4, 65 mp, 1973, apartament 3 camere dec.e, bloc reabilitat, toata imbunatatirile, loc parcare ADP, boxa, orientare mixta, accepta credit, pret nenegociabil. **63.500 €;** ☎0765.474.485/ 0757.821.106 victorion.creativhouse@gmail.com

458. **Drumul** Taberei, Valea Oltului, Argesului, dec., et. 4/10, 70 mp, 1975, apartament cu 3 camere, dec., in apropiere de mijloace de transport, viitoarea statie de metrou, scoli, magazine, piata, gresie, faianta, parchet, usa metalica, usi schimbate, a/c, acte la zi, **62.500 €;** ☎0760.654.540

459. **Drumul** Taberei, Valea Oltului, Cartier Brancusi dec., et. 7/7, 2017, promotie, bloc nou caramida, tr.1, et. 7/7, centrala proprie, finisaje moderne alegere, tamplarie Rehau, statie metrou Valea Ialomitei, ratb 168, centru medical/ parc Brancusi, TVA inclus, comision 0, **73.900 €;** ☎0729.349.080 office@ideal-residence.ro

460. **Drumul** Taberei, Valea Oltului, Cartier Brancusi, dec., et. 7/8, 77 mp, 2017, oferta, construc. caramida, tronson 4, spatios, et. 5/8, finisaje import alegere, centrala proprie, usa metalica antiefractie, tamplarie Rehau, metrou Valea Ialomitei, ratb 168, parc copii, TVA inclus. **74.900 €;** ☎0729.349.080 office@ideal-residence.ro

461. **Drumul** Taberei, Valea Oltului, cartier Brancusi, dec., 83 mp, 2017, oferta, constructie caramida, etaj 1/8, centrala proprie, apometre, tamplarie Rehau, lift, finisaje moderne alegere, 2 balcoane, metrou Valea Ialomitei, Ratb 168, centru medical Brancusi, tva inclus, **76.900 €;** ☎0729.349.080 office@ideal-residence.ro

462. **Drumul** Taberei, Valea Olutui, Brancusi ANL dec., et. parter/3, 66 mp, 2017, 3 camere dec., orientare sud, bucatarie mare separata, finisaje la cheie, balcon, centrala de apartament, bloc nou p+3+pod, in constructie finalizare dec. 2017. Fara comision. Accept credit, **70.000 €;** ☎0749.115.511 proprietatinoi@gmail.com

463. **Drumul** Taberei-lic. P.T.TR. dec., et. 3/4, 1973, 3 cam., liber, fara imbunatatiri, pret discutabil, **70.000 €;** ☎0741.124.400

464. **Eroii** Revolutiei, acte gata, mutare imediata dec., et. 2/3, 70 mp, 2018, Eroii Revolutie, acte gata, mutare imediata, bloc nou. Finsat la cheie, bransat la toate utilitatile, contorizat individual, izolatie termica exterioara. **77.000 €;** ☎0736.380.182/ 0725.597.221

465. **Eroii** Revolutiei, apropiere metrou, comision 0, dec., et. 1/3, 70 mp, 2017, 2 statii pana la metrou, apropiere piata, scoala, gradinita, zona deosebita de case vile, gata 2017 noiembrie, se preda la cheie, gresie, faianta, parchet, termopan, centrala termica 24 kw, acc credit **77.000 €;** ☎0723.190.414 victor.a@star-construct.ro

466. **Eroii** Revolutiei, bloc nou finalizat, curte dec., et. parter/3, 69 mp, 2018, Direct dezvoltator. Metrou Eroii Revolutiei, 69 mp utili, curte de 43 mp, dec., un grup sanitar, se vinde complet finisat (g, f, p, termopane, centrala), acte gata, mutare imediata. Comision 0, **80.952 €;** ☎0735.219.876 vlad.m@star-construct.ro

467. **Eroii** Revolutiei, bloc nou, mutare imediata dec., et. 1/3, 70 mp, 2018, direct dezvoltator, oferta limitata, metrou Eroii Revolutiei, 70 mp, etaj 1/3, dec., se vinde complet finisat, g, f, p, termopane, centrala termica, obiecte sanitare, zona linistita. Acte gata **73.300 €;** ☎0735.219.876 vlad.m@star-construct.ro

468. **Eroii** Revolutiei, Giurgiului, Alunisului, bloc nou dec., et. 1/3, 69 mp, 2017, direct dezvoltator, apartament 3 camere in zona Eroii Revolutiei, dec., etaj 1, 69 mp, amplasat intr-un imobil nou, in apropiere de statia de metrou si Piata Progresul. Comision 0. **76.200 €;** ☎0735.219.876/ 0725.597.221 vlad.m@star-construct.ro

469. **Eroii** Revolutiei, Giurgiului, promotie dec., et. 1/3, 70 mp, 2018, Pret promotional 77.000 euro, tva inclus, finisaje la alegere, statie tramvai la 2 minute, 15 minute metrou, avem mai multe variante de apartament, bloc mic tip vila, **73.300 €;** ☎0736.380.186/ 0725.597.221

470. **Eroii** Revolutiei, Piata Progresul, 3 cam. nou dec., et. 1/3, 2018, Rezidential, comision 0, mutare imediata, semistradal pe Soseaua Giurgiului. Finisaje personalizate si de calitate superioara. Vecinatati: Metrou Eroii Revolutiei, Piata Progresul, RATB (2 min), **77.000 €;** ☎0736.380.183/ 0725.597.221

471. **Filaret,** Fabrica de Chibrituri, et. 1/2, 75 mp, Monetaria Nationala, stradal, 3 cam. in vila, liber, centrala proprie, ocazie, **65.000 €;** ☎0763.505.638

472. **Floreasca** dec., et. 1/1, 99 mp, 1945, apartamentul se afla la et. 1, intr-un imobil tip vila din zona Floreasca, beneficiaza de intrare separata, doua pivnite in subsol si 52% cota indiviza din pod, pretul include si garaj pentru o masina, **120.000 €;** ☎0758.022.582 corina.cocos@h-b.ro

473. **Floreasca,** semidec., et. parter/1, 1960, vila este situata pe o strada putin circulata. Vecinatate civilizata si foarte linistita. Posibilitate parcare pe strada cat si in garajul din curte. Se poate amenaja al doilea grup sanitar; **137.900 €;** ☎0722.350.066 timeimob@gmail.com

474. **Floreasca,** 3 camere, teren 150 mp, garaj 19,5 mp semidec., et. parter/1, 70 mp, 1960, parter in casa cu etaj, situatie juridica certa, renovat partial, posibilitate de a amenaja al doilea grup sanitar. Vecinatati: Dorobanti, Capitale, Stefan cel Mare, Romana, Polona, Primaverii, Obor. **136.900 €;** ☎0722.393.151 libra.imobiliare@gmail.com

475. **Floreasca,** parc Verdi dec., et. 1/5

Imobiliare vânzări 3 CAMERE

549. **Metalurgiei** apartament 3 cam- 2 bai / 2 balcoane dec., et. 1/3, 62 mp, 2019, apartament 3 cam- 2 bai / 2 balcoane - Metalurgiei. Imobilul se vinde finisat complet, contorizat individual si bransat la toate utilitatile orasului. Finalizare Mai 2019. Discount 10% la plata cash; **61.460 €;** ☎0738.294.929/ 031.404.01.11 magazin-ul.imobiliar@gmail.com

550. **Metalurgiei** Park, dec., et. 1/5, 81 mp, 2018, apartament 3 camere la cheie in Metalurgiei Park. **86.000 €;** ☎0730.855.555 simona.nistor@sudrezidential.ro

551. **Metalurgiei,** dec., et. 2/8, 95 mp, 2018, apartament decomadat, 95 mp util, luminos, finisat excelent, bloc nou stradal Metalurgiei. 2 balcoane, 2 bai, bucatarie mare inchisa. **79.000 €;** ☎0731.491.608 adriana@sudrezidential.ro

552. **Metalurgiei,** dec., et. 2/5, 64 mp, 2018, direct dezvoltator vand apartament 3 camere, dec., situat intr-un imobil cu un regim de inaltime P+5, amplasat la aproximativ 10 minute fata de statia de Metrou Aparatorii Patriei. **63.000 €;** ☎0720.546.777/ 0732.585.966 stefan.nastase@sudrezidential.ro

553. **Metarlugiei,** 3 camere la cheie, dec., et. 3/4, 62 mp, 2018, Star Construct va ofera un apartament finalizat de 3 camere in zone Metarlugiei intr-un imobil nou cu regim de inaltime mic P+4E; **75.000 €;** ☎0726.448.357/ 0725.597.221 claudiu.p@star-construct.ro

554. **Metro** Militari Auchan, apartament 3 camere, 2 bai dec., et. 1/5, 68 mp, 2018, apartament 3 camere, dec., Militari Metro, bucatarie inchisa, parter+5, lift, canalizare, gaze, curent electric, internet, ratb 178 si 138 la 150 ml, finisaje la alegere. Pret 56.000 euro. Comision 0 **56.000 €;** ☎0761.440.400 myhaela_popescu@yahoo.com

555. **Metro** Militari, dec., et. 1/10, 78 mp, 2018, loc parcare gratuit CVC, bucatarie inchisa, 2 bai cu geam exterior, caramida Porotherm 30 cm, fara grinzi, fatada ventilata StacBond, izolat vata minerala bazaltica, finisaje la alegere **78.310 €;** ☎0725.210.210 contact@transparentresidence.ro

556. **Metro** Militari, dec., et. 2/10, 78 mp, 2018, loc parcare gratuit CVC, bucatarie inchisa, 2 bai cu geam exterior, caramida Porotherm 30 cm, fara grinzi, fatada ventilata StacBond, izolat vata minerala bazaltica, finisaje la alegere **77.960 €;** ☎0725.210.210 contact@transparentresidence.ro

557. **Metro** Militari, dec., et. 8/10, 78 mp, 2018, loc parcare gratuit CVC, bucatarie inchisa, 2 bai cu geam exterior, caramida Porotherm 30 cm, fara grinzi, fatada ventilata StacBond, izolat vata minerala bazaltica, finisaje la alegere. **78.310 €;** ☎0725.210.210 contact@transparentresidence.ro

558. **Metro** Militari, Auchan, dec., et. 5, 72 mp, 2018, apartament 3 camere, dec., Militari Metro, bucatarie inchisa, parter+5+pod+ lift, canalizare, gaze, curent electric, internet, Ratb 178 si 138 la 100 ml, finisaje la alegere, comision 0, **56.000 €;** ☎0761.440.400 myhaela_popescu@yahoo.com

559. **Metro** Militari, Auchan, dec., 68 mp, 2018, apartament 3 camere, dec., Militari Metro, bucatarie inchisa, parter+5, lift, canalizare, gaze, curent electric, internet, ratb 178 si 138 la 150 ml, finisaje la alegere. Pret 56.000 euro. Comis, **56.000 €;** ☎0761.440.400 myhaela_popescu@yahoo.com

560. **Metro** Militari, Auchan, dec., et. 2, 68 mp, 2018, dezvoltator, 3 camere, 2 bai, bucatarie inchisa, Militari, Auchan, Ratb 138/178 la 150 ml, finisaje la alegere, curent electric, cablu tv, centrala (condensatie), izolatie exterioara, dedurizator, com 0, **56.000 €;** ☎0761.440.400 myhaela_popescu@yahoo.com

561. **Metro** Militari, Auchan, dec., et. 1, 68 mp, 2018, dezvoltator, 3 camere, 2 bai, bucatarie inchisa, Militari, Auchan, ratb 178/138 la 150 m, finisaje la alegere, curent electric, gaze, centrala(condensatie), cablu tv, tamplarie Salamander, dedurizator, comision 0. **56.000 €;** ☎0761.440.400 myhaela_popescu@yahoo.com

562. **Metro** Militari, Auchan, dec., et. 5, 72 mp, 2018, Dezvoltator, 3 camere, 2 bai, bucatarie inchisa, Militari, et. 5, desupra placa si pod, balcon 7m, curent electric, cablu tv, gaze, centrala (in condensatie) Ratb 138/ 178 la 150 ml, izolatie exterioara, **56.000 €;** ☎0761.440.400 myhaela_popescu@yahoo.com

563. **Metro** Militari, Auchan, dec., et. 5, 72 mp, 2018, Dezvoltator, 3 camere, 2 bai, bucatarie inchisa, Militari, et. 5, desupra placa si pod, balcon 7m, curent electric, cablu tv, gaze, centrala (in condensatie) ratb 138/ 178 la 150ml, izolatie exterioara, comision 0, **56.000 €;** ☎0761.440.400 myhaela_popescu@yahoo.com

564. **Metro** Militari, Auchan, dec., et. 1, 68 mp, 2018, direct dezvoltator, apartament 3 camere, bucatarie inchisa, bloc p+5+pod, cu lift, finisaje la alegere, canalizare, gaze, curent electric, Ratb 178 si 138 la 150 ml. Comision 0, **56.000 €;** ☎0761.440.400 myhaela_popescu@yahoo.com

565. **Metro** militari, Auchan, dec., et. 2, 68 mp, 2018, direct dezvoltator, apartament 3 camere, bucatarie inchisa, bloc p+5+pod, cu lift, finisaje la alegere, canalizare, gaze, curent electric, Ratb 178 si 138 la 150 ml. Comision 0, **56.000 €;** ☎0761.440.400 myhaela_popescu@yahoo.com

566. **Metro** Militari, Auchan, dec., et. 2, 68 mp, 2018, direct dezvoltator, apartament 3 camere, bucatarie inchisa, bloc p+5, cu lift, finisaje la alegere, canalizare, gaze, curent electric, Ratb 178 si 138 la 100 m, comision 0, **56.000 €;** ☎0723.271.439 myhaela_popescu@yahoo.com

567. **Metro** militari, Auchan, dec., et. 5, 72 mp, 2018, direct dezvoltator, apartament 3 camere, bucatarie inchisa, bloc p+5, cu lift, finisaje la alegere, canalizare, gaze, curent electric, Ratb 178 si 138, centrala condensare, tamplarie Salamander, **56.000 €;** ☎0761.440.400 myhaela_popescu@yahoo.com

568. **Metro** Militari, Auchan, dec., et. 1, 68 mp, 2018, direct dezvoltator, apartament 3 camere, dec., bucatarie inchisa, bloc p+5, cu lift, finisaje la alegere, canalizare, gaze, curent electric, Ratb 178 si 138 la 100 ml, comision 0, **56.000 €;** ☎0723.271.439 myhaela_popescu@yahoo.com

569. **Metro** militari, Auchan, dec., et. 5, 72 mp, 2018, direct dezvoltator, apartament 3 camere, dec., bucatarie inchisa, bloc p+5, cu lift, finisaje la alegere, canalizare, gaze, curent electric, Ratb 178 si 138 la 100 ml, comision 0, **58.000 €;** ☎0761.440.400 myhaela_popescu@yahoo.com

570. **Metro** Militari, Auchan, dec., et. 5, 72 mp, 2018, Direct dezvoltator, apartament 3 camere, dec., bucatarie inchisa, bloc p+5, cu lift, finisaje la alegere, canalizare, gaze, curent electric, Ratb 178 si 138 la 100 ml, comision 0, **58.000 €;** ☎0723.271.439 myhaela_popescu@yahoo.com

571. **Metro** Militari, Auchan, apartament 3 cam., 2 bai dec., et. 2/5, 68 mp, 2018, direct dezvoltator, 3 camere, 2 bai, bucatarie inchisa, Militari, Auchan, RATB 138, 178, finisaje la alegere, canalizare, gaze, curent electric, cablu tv, centrala condensare, tamplarie Salamander, comision 0 **56.000 €;** ☎0723.271.439 myhaela_popescu@yahoo.com

572. **Metro** Militari, Auchan, apartament 3 camere, 2 bai dec., et. 2/5, 68 mp, 2018, Direct dezvoltator, 3 camere, 2 bai, bucatarie inchisa, Militari, Auchan, finisaje la alegere, ratb la 150 m, curent, cablu tv, tamplarie Salamander, centrala condensare, izolatie exterioara, comision 0, **56.000 €;** ☎0761.440.400 myhaela_popescu@yahoo.com

573. **Metro,** Militari, dec., et. demisol/10, 62 mp, 2018, Militari, Metro, sector 6, loc parcare CVC, bucatarie inchisa, baie cu geam exterior, caramida Porotherm 30 cm, fara grinzi, fatada ventilata Bond, izolat vata minerala bazaltica, finisaje la alegere. **51.803 €;** ☎0725.210.210 contact@transparentresidence.ro

574. **Metropolis** Residence, metrou 1 Mai, 3 camere dec., et. 9/13, 97 mp, **132.900 €;** ☎0747.751.293 mihaita@mihaitamoldovan.ro

575. **Metrou** 1 Decembrie 1918 ap 3 cam., mutare rapida dec., et. 2/4, 73 mp, 2018, prima casa, Auchan 1 Decembrie 1918, bloc nou 2018 mutare rapida finisaje de calitate, 3 cam. et. 2/4, 73 mp, camere spatioase/ luminoase, modern amenajat, 2 bai centrala termica. Pret cu TVA,| **73.300 €;** ☎0721.389.312

576. **Metrou** 1 Decembrie 1918, sector 3, Titan, dec., et. parter/2, 71 mp, 2018, direct dezv, ap cu 3 cam, dec., 2 gr sanitare, construct beton, caramida, predare aprilie-mai 2018, finisaje la alegere, tencuiala manuala, izolat exterior, g, f, t, p, um, acceptam credit, **63.900 €;** ☎0746.542.773/ 0757.566.741 amaliarezident@yahoo.com

577. **Metrou** 1 Mai, Grivitei, et. 5/7, 65 mp, vand apartament 3 camere etaj 6, la 2 minute de statia metrou 1 Mai, si toate celelalte mijloace de transport, tramvai, troleibuz-autobuz etc., in bloc reabilitat termic urgent. **59.900 €;** ☎0723.161.633/ 0767.789.578 fantdr00@gmail.com

578. **Metrou** Berceni la 200 m dec., et. 4/5, 71 mp, 2018, Apartament 3 camere, 2 bai, metrou Berceni, 200 m. Imobilul se vinde finisat complet, contorizat individual si bransat la toate utilitatile orasului, **56.900 €;** ☎0738.294.929/ 031.404.01.11 magazinul.imobiliar@gmail.com

579. **Metrou** Berceni, dec., et. 3/6, 88 mp, 2018, promotie apartament 3 camere, 800 euro/ mp,3 camere dec. si luminos, spatii vitrate mari, imobil nou la 3 minute de metrou. Bransat la toate utilitatile. Contorizari individuale. Comision 0, **71.000 €;** ☎0722.652.640 diana.berinde@premieri-mobiliare.ro

580. **Metrou** Berceni, sector 4, dec., et. 2/6, 89 mp, 2018, apartament 3 camere se vinde complet utilat si finisat la cheie, finisajele sunt la alegere, bransat individual la toate utilitatile orasului. Comision 0. **71.000 €;** ☎0765.448.593/ 031.404.01.11 iosif@tophome.ro

581. **Metrou** Brancoveanu, dec., et. 5/8, 76 mp, 1986, Metrou Brancoveanu, 10 minute, Parcul Oraselul Copiilor, Sun Plaza, Secuilor, **95.000 €;** ☎0765.658.737/ 0736.135.836

582. **Metrou** Dimitrie Leonida dec., et. 2/6, 50 mp, 2019, vand apartament 2 camere dec., complet finisat, cu centrala proprie, contoare individuale, aer conditionat, loc de parcare gratuit. Pret valabil doar cash. **45.000 €;** ☎0735.872.987/ 0720.063.459 ianis@sudrezidential.ro

583. **Metrou** Dimitrie Leonida, 8 minute mers pe jos semidec., et. 1/5, 68 mp, 2018, 3 camere, 68mp utili, 2 grupuri sanitare, lift, finisaje premium, centrala proprie, calorifere, tamplarie PVC, parculet copii propriu, parcare subterana. Pret 57.500 euro cash /63.900 euro credit **57.500 €;** ☎0734.950.229/ 0734.092.488 dany.barbulescu@yahoo.com

584. **Metrou** Dimitrie Leonida, Mega Image Amurgului dec., et. 1/2, 75 mp, 2018, apartament 3 camere, dec., 75 mp util, finisat la cheie, balcon mare, doua bai cu geam, debara, centrala termica proprie, parcare, etaj intermediar. Pt plata accept orice tip de credit bancar. **71.850 €;** ☎0724.888.478/ 0799.155.458

585. **Metrou** Dimitrie Leonida, strada Amurgului, dec., et. 2, 69 mp, 2011, 3 camere in P+2, loc de parcare privat, mobilat si utilat, geam la baie, aer conditionat in dormitoare, strada linistita inchisa cu bariere cu telecomanda, 800 m pana la metrou, **59.000 €;** ☎0724.519.897

586. **Metrou** Jiului 8 min, 3 camere decom. comision 0% dec., et. parter/2, 65 mp, 2016, zona linistita de case, apartament 3 camere, dec., constructie 2016, compartimentare caramida porotherm, imobil izolat termic, dec., centrala termica, 2 bai, renovat 2018 **80.000 €;** ☎0727.831.455 ioachim.catalin@gmail.com

587. **Metrou** Leonida, 3 cam, 83 mp utili, rezidential dec., et. parter/3, 2018, apartament dec. parte a unui proiect proaspat finalizat. Constructie realizata impecabil cu structura din beton si compartimentari din caramida. Finisaje de lux, centrala termica. Comision 0. **83.000 €;** ☎0736.380.183/ 0725.597.221

588. **Metrou** Lujerului, Militari dec., et. 1/5, 70 mp, 2018, Va oferim spre vanzare un apartament cu 3 camere, zona Militari-Lujerului, dec., etaj 1/5, finisaje de calitate la alegere incluse in pretul de achiziţie, 2 grupuri sanitare (complet utilate), **94.500 €;** ☎0768.292.122

589. **Metrou** Mihai Bravu, oferta limitata, rezidential semidec., et. 2/4, 61 mp, 2018, comision 0. Constructie exemplata, geamuri panoramice, caramida, finisaje de lux, inaltime 3,20m la interior. Vecinatatea va ofera la distante mici: Metrou Mihai Bravu, RATB, Lidl, Parc Tineretului, **86.000 €;** ☎0736.380.183/ 0725.597.221

590. **Metrou** Nicolae Teclu, Prima Casa ap. 3 cam. 55 mp semidec., et. parter/11, 55 mp, 2018, Prima Casa, apartament spatios 3 camere balcon finisaje de calitate amplasat intr-un ansamblu rezidential la 650 m de statia metrou NicolaeTeclu si centrele comerciale din sectorul 3 **58.500 €;** ☎0721.389.312/ 0774.454.454 direct-constructor@gmail.com

591. **Metrou** Nicolae Teclu, Theodor Pallady, Titan dec., et. 1/4, 84 mp, 2018, Apartament de 3 camere, dec. cu 2 grupuri sanitare, balcon generos cu iesire in living, bucatarie si un dormitor, foarte luminos, finisaje la alegere, la parter cu încalzire in pardoseala, **78.600 €;** ☎0734.058.863 oksana_korobka@yahoo.com

592. **Metrou** Pacii 3 apartament camere dec. dec., et. parter, 68 mp, 1978, **68.000 €;** ☎0773.855.092 alexandra@bucurestispatiicomerciale.ro

593. **Metrou** Timpuri Noi, 3 cam., 71 mp utili, semidec., et. 6/11, 71 mp, 2018, ultracentral, 3 camere, 71 mp utili, metrou Timpuri Noi, Parc Tineretului, Centre Universitare, Piata Unirii. Finisaje de lux, centrala termica proprie, usa metalica. Direct dezvoltator, comision 0, **124.500 €;** ☎0736.380.183/ 0725.597.221

594. **Metrou,** dec., et. 5/5, 86 mp, 2018, apartament 3 camere / 2 bai / 2 balcoane - Metrou. Imobilul se vinde finisat complet, contorizat individual si bransat la toate utilitatile orasului. **65.700 €;** ☎0738.294.929/ 031.404.01.11 magazinul.imobiliar@gmail.com

595. **Mihai** Bravu dec., et. 5/9, 87 mp, 2018, 2 min. metrou Mihai Bravu, 3 cam., direct dezvoltator, comision 0%, 87.12 mp util, terase 8.20 mp, finisaje incluse in pret, zona Vitan. Contact tel. Finalizare 2019. TVA+ **126.500 €;** ☎0786.700.901/ 0786.700.902 vanzari@globalcityresidence.ro

596. **Mihai** Bravu dec., et. 10/10, 72 mp, 1980, Mihai Bravu, Obor, stradal, 4 minute metrou bloc anvelopat, 2 grupuri sanitare, aer conditionat, balcon inchis in termopan, 72 mp, necesita renovare, **76.000 €;** ☎0773.864.822 aurel.petrescu@alphadpi.ro

597. **Mihai** Bravu - Ferdinand (2 minute Metrou Iancului) semidec., et. 2/10, 76 mp, apartament confort 1, situat la etajul 2/10, bloc stradal, suprafata de 76 mp. zona si vecini foarte civilizati, este curat, are imbunatatiri, **76.900 €;** ☎021.231.23.18/ 0731.144.159

598. **Mihai** Bravu - Piata Muncii, dec., et. 5/10, 72 mp, 1976, 3 cam, vedere mixta, spatios, hol mare, bucatarie patrata, gresie, faianta, parchet, termopan, usa metalica Maco, in curs de reabilitare termica, aproape Decebal, metrou Muncii, particular, **91.000 €;** ☎0724.566.529

599. **Mihai** Bravu nr. 98-106 vis a vi de metrou, KFS semidec., et. 7/9, 68 mp, 1965, Apartament situat la etajul 7 din 9, semidec., in suprafata de 68 mp, in curs de renovare, toate actele, stradal, liber, bloc reabilitat termic, particular, **80.000 €;** ☎0731.461.711 staicu.aurelian@yahoo.ro

600. **Mihai** Bravu, dec., et. 5/9, 93 mp, 2017, 3 camere, apartament lux, incalzire in pardoseala, fatada ventilata, pozitionare excelenta, direct dezvoltator, 1 min metrou Mihai Bravu, **125.000 €;** ☎0726.943.143 cristina.matei@metropolitanresidence.ro

601. **Mihai** Bravu, 1 min. metrou dec., et. 3/9, 87 mp, 2018, ap. de lux la un pret mic, 3 camere - 87 mp, metrou 1 min, fatada ventilatala, incalzire pardoseala, paza non-stop si supraveghere video, un buget mare de finisaje la alegerea clientului **125.000 €;** ☎0721.805.158/ 0722.297.332 gabriela@metropolitanresidence.ro

602. **Mihai** Bravu, dec., bloc 1978 dec., et. 9/9, 69 mp, 1978, Zona Obor-Ferdinand, bloc monolit, stradal, 1978, reabilitare in scurt timp, 69 m plus doua balcoane, nerenovat, bine impartit. Detalii broker, **76.500 €;** ☎0737.174.779 marius@k-imobiliare.ro

603. **Mihai** Bravu, Dristor, parcare subterana inclusa dec., et. parter/4, 75 mp, 2018, 3 camere dec.e, metrou, bloc 2018 august, apartamentul se preda finisat la cheie, termopan, gresie, faianta, parchet, usa metalica, centrala termica, calorifere, loc de parcare incluse in pret, **113.000 €;** ☎0723.190.414 victor.a@star-construct.ro

604. **Mihai** Bravu, Obor, semidec., et. 1/10, 74 mp, 1982, 5 minute metrou, bloc din 1982, reabilitat, 2 grupuri sanitare, etaj 1/10, parchet, termopan, liber, ideal locuit, investitie, merita vazut, vecinatati. Ferdinand, Iancului, Avrig, Obor, ova 118079. **90.000 €;** ☎0737.504.516 office@catalog-rezidential.ro

605. **Mihai** Bravu, Splaiul Unirii, Splaiul Unirii, lift dec., et. 2/5, 2019, Splaiul Unirii, Mihai Bravu, dec., lift, parcare subterana, finisaje de lux, dezvoltator cu mult de 40 de proiecte deja finalizate, **106.000 €;** ☎0736.380.187/ 0725.597.221 constantin.s@star-construct.ro

606. **Mihai** Bravu, Tineretului, Dristor, Mall Vitan, dec., et. 3/9, 95 mp, 2018, Apartament 2 camere lux, spatios, dec., balcon generos, bucatarie inchisa, compartimentari caramida atat exterior cat si interior. Ansamblu rezidential de lux cu incalzire prin pardoseala **125.000 €;** ☎0736.362.117 daniela.dinu@metropolitanresidence.ro

607. **Mihai** Bravu, vis a vis de metrou Mihai Bravu dec., et. 6/9, 76 mp, 2018, direct dezvoltator, reducere plata cash, 76 mp util, 94 mp construiti, 110.200 euro + tva, finisaje incluse in pret, complex rezidential nou, 100 m de metrou Mihai Bravu. Contact, **110.200 €;** ☎0786.700.901/ 0786.700.902 vanzari@globalcityresidence.ro

608. **Mihai** Bravu- Vitan dec., et. 8/8, 75 mp, 1988, 8/8, dec., izolat termic interior, g+f+p+t+um+ac+mobilat si utilat complet, masina spalat vase/rufe, electrocasnice, terasa refacuta total, **104.000 €;** ☎0720.663.399 siadconcept@gmail.com

609. **Mihalache,** dec., et. 2/8, 90 mp, 1984, Clucerului, apropiere parc Kiseleff, bloc monolit din anii 80, vedere neobturata, luminos, parchet masiv bine intretinut, scoli si gradinite bune, se vinde mobilat si utilat, **145.000 €;** ☎0722.350.066 timeimob@gmail.com

610. **Militari** dec., et. 8/10, 73 mp, 1978, Militari, metrou Piata Gorjului. Apartamentul este situat la etajul 8/10 cu gresie, faianta, parchet, termopan, usa metalica, instalatia electrica si sanitara schimbata, balcon inchis, 2 aparate de aer cond., **73.000 €;** ☎0727.725.496

611. **Militari** et. 1/7, 69 mp, 2017, Residence, in bloc nou, finalizare 2017, finisaje incluse, bransamente, contorizari individuale, baie utilata, CT. Ratb, parcare, magazine, piscine. **62.000 €;** ☎0722.166.933 vanzari@militari-residence.ro

612. **Militari** dec., et. 3/7, 2017, Residence, in bloc nou, finalizare 2017, finisaje incluse, bransamente, contorizari individuale, baie utilata, CT. Ratb, parcare, magazine, piscine. **56.700 €;** ☎0722.166.933 vanzari@militari-residence.ro

613. **Militari** (1 - 2 min. de Lujerului - Virtutii), dec., et. 2/4, 80 mp, 1990, apartament confort 1 sporit, se poate vinde si mobilat, utilat, cu 2 bai, 2 locuri parcare, amenajat cu: gresie, faianta, parchet, termopane, usa metalica, usi noi interior, instalatie electrica, **98.000 €;** ☎0722.528.996

614. **Militari** - Lujerului Cora, bloc nou dec., et. 5/8, 92 mp, 2017, dezvoltator imobiliar, situat intre Cora Lujerului si mall Plaza, apartamentul se va preda finisat complet (gresie, faianta, parchet, termopan, usi interior, centrala apt.) **98.000 €;** ☎0729.946.970

615. **Militari** Cartier, dec., 2017, apartamente spatioase si finisate la cheie la cel mai inalt standard de calitate si confort; **29.900 €;** ☎0722.566.222

616. **Militari** Residence dec., et. 2/7, 67 mp, 2017, bloc nou, predare iunie 2017 finisaje la alegere incluse in pret, CT, baie utilata, fara taxa de mentenanta, raordat la utilitati. Parcare, RATB, parc, restaurante, **56.950 €;** ☎0722.166.933 vanzari@militari-residence.ro

617. **Militari** Residence, dec., et. 5/7, 69 mp, 2017, 3 camere, balcon inchis, bloc finalizat si locuit, finisate complet cu gresie, faianta, parchet, la alegere, usa metalica, centrala termica, **60.300 €;** ☎0722.166.933/ 0723.013.946 vanzari@militari-residence.ro www.militari-residence.ro

618. **Militari** Residence, dec., et. 1/7, 61 mp, 2017, 3 camere, balcon inchis, bloc finalizat si locuit, finisate complet cu gresie, faianta, parchet, la alegere, usa metalica, centrala termica, **54.900 €;** ☎0722.166.933/ 0723.013.946 vanzari@militari-residence.ro www.militari-residence.ro

619. **Militari** Residence, apartament 4 camere, dec., et. 3/5, 70 mp, 2018, apartament 4 camere, situat pe Str. Tineretului, Com. Chiajna, apartamentul se preda la cheie, gresie, faianta, parchet, obiecte sanitare, usi, centrala proprie, dec., bloc nou, lift, parcare, **57.500 €;** ☎0720.822.960

620. **Militari** Residence, Orhideelor dec., et. parter, 63 mp, 2017, 3 camere, 63 mp utili, total dec. amplasat la parter in bloc nou, gata de locuit, foarte aproape de Ratb 178 si 138, **53.500 €;** ☎0748.221.317/ 0729.104.645 artcityconstruct@gmail.com

621. **Militari** Rezervelor 79, Metro, Rosu, dec., et. parter/7, 70 mp, 2017, apartament 3 camere, 70 mp, dec., parter inalt, finisaje la alegerea dvs. baie utilata complet, termopan, usa metalica, centrala proprie. Bloc nou.www.militarirezervelor.ro **63.800 €;** ☎0725.744.950/ 0771.310.310 alice.rezervelor@gmail.com

622. **Militari** Rezervelor dezvoltator reducere pt cash dec., et. 5/6, 70 mp, 2018, Direct dezvoltator, comision 0. Mai multe detalii la telefon. La cheie Rezervelor 57A este un nou si superb proiect imobiliar ce va ofera apartamente de 3 camere la preturi de dezvoltator, **61.500 €;** ☎0769.949.622/ 0749.144.559 rezervelor57@yahoo.com

623. **Militari** Rezidential Apusului 2 dec., et. 2/6, 80 mp, 2018, imobil nou, D+P+6E, situat pe strada Acvilei nr. 42, constructie si compartimentare caramida,2 gr sanitare, 2 balcone, geam la baie, finisaje la alegere, parcare proprie, accept credit **66.000 €;** ☎0726.500.535 contact@rezidentialapusului.ro

624. **Militari** Shopping Center, dec., 70 mp, 2018, finisajele incluse in pret, predare la cheie, toate utilitatile.Statie Ratb la 5 minute de mers pe jos, aproape de metrou, **53.900 €;** ☎0723.159.580/ 0722.150.470 office@avangardecity.ro

625. **Militari,** dec., et. 4/11, 84 mp, 2019, apartament 3 camere dec. tip C in complex Plaza Residence faza 2. Unitatile se predau semifinisate, termen de finalizare octombrie 2019; **99.000 €;** ☎0738.713.282/ 0738.713.283 office@plazaresidence.ro

626. **Militari,** dec., et. 2/11, 74 mp, 2019, apartament 3 camere tip A in complex Plaza Residence faza 2. Unitatile se predau semifinisate si au termen de finalizare in octombrie 2019; **88.600 €;** ☎0738.713.282/ 0738.713.283 office@plazaresidence.ro

627. **Militari,** dec., et. 1/11, 84 mp, 2019, apartament 3 camere tip C in complex Plaza Residence Faza 2. Termenul de finalizare este in octombrie 2019, unitatile se predau semifinisate; **99.000 €;** ☎0738.713.282/ 0738.713.283 office@plazaresidence.ro

628. **Militari,** dec., et. 5/7, 70 mp, 2017, apartament 3 camere, 70 mp utili, dec., finisat cu gresie, faianta, parchet si usi de interior la alegerea dvs., echipat cu centrala proprie, calorifere, prize, intrerupatoare, tamplarie PVC **63.500 €;** ☎0725.744.950 andreearezervelor79@gmail.com

629. **Militari,** semidec., et. 1/4, 68 mp, 1972, Militari (Gorjului), confort 1 semidec., etaj 1/4, suprafata 68 mp, gresie, faianta, parchet, usa metalica, aer conditionat, transport RATB, metrou Gorjului, acte la zi, PRET 59800 E ! **59.800 €;** ☎0760.654.543 stanb.concept@gmail.com

630. **Militari,** semidec., et. parter/8, 61 mp, 1977, Militari, Lujerului, metrou, apartament 3 camere, semidec., suprafata 65 mp, P/8, imobil 1977. **59.500 €;** ☎0731.301.900 cristian.grigore@reian.ro

631. **Militari,** dec., et. 3/10, 71 mp, Piata Gorjului, stradal Iuliu Maniu, camere spatioase, 2 balcoane inchise in termopan, apropiere mijloace de transport, disponibil imediat, **71.000 €;** ☎0758.098.917/ 0758.098.905 georgian.draghia@galaxyimob.ro

632. **Militari,** 1-2 min. de Piata Veteranilor, semidec., et. 2/4, 70 mp, apartament confort 1, stradal, cu 1 baie si 1 balcon, partial imbunatatit, situat intr-o zona de mare interes, foarte aproape de piata, metrou, Ratb, scoala, gradinita etc., **61.500 €;** ☎0722.302.080

633. **Militari,** 1-2 min. de Politie, Gorjului, et. 1/4, 68 mp, apartament confort 1, cu balcon la sufragerie, geam de aerisire la baie, gresie, faianta, termopan, aer conditionat, usa metalica, parchet, foarte curat, liber, **61.500 €;** ☎0722.301.910

634. **Militari,** apartament nou, dec., et. parter/5, 68 mp, 2018, zona Lujerului, finisat, apartament 2 camere, dec., suprafata 68 mp, parcare subterana optional, lift, bucatarie 9 mp inchisa, orientare sud-vest, constructie noua 2018, terasa 17 mp, comision 0. **115.000 €;** ☎0742.400.300

635. **Militari,** Apeductului dec., et. 1/3, 83 mp, 2018, 3 camere dec.e, TVA si o boxa inclusa in pret, predare octombrie 2018 **66.500 €;** ☎0728.009.231 ovidiu@g3imobiliare.ro

636. **Militari,** Apeductului semidec., et. 1/3, 71 mp, 2018, 3 camere, 71 mp utili, bloc nou, stradal, et. 1, 2 sau 3, finisaje la alegere. La 2 minute de Ratb 138 si 178. Loc de pacare inclus! Disponibilitate imediata. Direct dezvoltator. Comision 0%, **57.900 €;** ☎0729.104.645/ 0748.221.317 artcityconstruct@gmail.com

637. **Militari,** Apeductului semidec., et. 1/3, 78 mp, 2018, 3 camere, 78 mp utili, bloc nou, stradal, et 1, 2 sau 3. Disponibilitate imediata. Loc de parcare inclus. La 2 minute de statia Ratb 138 si 178. Finisaje la alegere. Direct dezvoltator, comision 0%, **63.500 €;** ☎0729.104.645/ 0748.221.317 artcityconstruct@gmail.com

638. **Militari,** Apeductului, Rezervelor, dec., et. parter/6, 81 mp, 2018, str Weiner Palada nr 6, bloc cu regim de inaltime p+6, 3 scari, 81 unitati locative, termen predare decembrie 2018, finisaje la alegere, centrala proprie, pret 66000 e (tva 5% inclus). **66.000 €;** ☎0799.936.443 proiectapeductului@iness-intermed.ro

639. **Militari,** Apeductului, Rezervelor, dec., et. parter/5, 81 mp, 2018, str Weiner Palada, dezvoltator, bloc cu regim de inaltime p+5, apartamente finisate la cheie, finisaje la alegere, centrala proprie. **66.000 €;** ☎0799.936.443 proiectapeductului@iness-intermed.ro

640. **Militari,** Apeductului, Rosu, dec., et. 2/3, 71 mp, 2017, apartament 3 camere spatios 71 mp utili, cu 2 x baie, 2 x dormitor, living cu bucatarie si balcon, bloc d+p+3e, stradal al 150 m de RATB 178 si 138, **57.900 €;** ☎0729.481.840/ 0761.028.046 imobeurocasa@gmail.com

641. **Militari,** Apusului, semidec., et. 2/4, 70 mp, 1972, apartament confort 1, semidec. situat la etajul 2/4, bloc din 1972, are o suprafata de 70 mp. balcon, gresie, faianta, parchet, termopan, aer conditionat, liber, cadastru si intabulare, renovat, **64.000 €;** ☎0021.231.23.18/ 0731.144.152

642. **Militari,** Apusului, 10 minute de metrou Gorjului, semidec., et. parter/10, 47 mp, 1970, zona verde si linistita, scara curata, costuri mici intretinere, bucatarie mobilata, gresie, faianta, parchet, usa metalica, hota, termopan nou, metrou Gorjului la 10 min. pe jos, piete, hypermarket. **52.000 €;** ☎0723.438.988 office@topasset.ro

643. **Militari,** B-dul Iuliu Maniu nr. 73, stradal, dec., et. 7/11, 72 mp, 1980, apartament 3 camere, dec., in suprafata de 72 mp, liber, 2 balcoane, imbunatatiri, ferestre pvc, usa metalica, gresie, faianta, stradal, particular. **75.000 €;** ☎0731.461.711 staicu.aurelian@yahoo.ro

644. **Militari,** Bd. Iuliu Maniu, 200m metrou, dec., et. 1/11, 77 mp, 2019, bloc nou situat la 200 de metri de statia de metrou, Pacii ofera spre vanzare apartament cu 3 camere 77 mpu, etaj 1 din 11, complet dec., **96.000 €;** ☎0757.578.682 razvan@rotarpark.ro

645. **Militari,** Chiajna, dec., et. 1/10, 61 mp, 2016, apartament 3 camere se vinde mobilat si utilat si cu loc de parcare inclus in pret in complex rezidential Transparent Residence 3. **69.850 €;** ☎0761.752.635

646. **Militari,** Chiajna, Apeductului, et. 2/3, 78 mp, 2017, bloc nou D+P+3E su 78 mp utili, 2 bai, 2 dormitoare hol mare la intrare si sufragseria cu bucatarie open space si balcon, **63.500 €;** ☎0729.481.840/ 0761.028.046 imobeurocasa@gmail.com

647. **Militari,** Gorjului, dec., 70 mp, 1984, 2 gr. sanitare, balcon, gresie, faianta, necesita imbunatatiri, scoala, gradinita, **59.000 €;** ☎0760.276.504

648. **Militari,** Gorjului, semidec., et. parter/4, 97 mp, 2018, apartament 3 camere deosebit, Militari, Gorjului, 10 minute pana la metrou, pe jos real, 2 bai, 2 locuri de parcare subterane, 2 terase mari, o curte proprie de 105 mp, boxa depozitare. **140.000 €;** ☎0759.030.363 anamaria.ferent@neofort-biz.ro

649. **Militari,** Gorjului, dec., 74 mp, 1976, se vinde apartament 3 camere dec. in sp de 64.73 mp utili, 2 balcoane, baie plus grup sanitar, bucatarie mare open space, pozitionat foarte bine la gura de metrou Gorjului, vedere mixta, **65.000 €;** ☎0732.547.531 elenavoica@yahoo.com

650. **Militari,** Gorjului, 3 camere, dec., et. 5/6, 77 mp, 2018, 3 camere, 77 mp, geam la baie, lift, finisat la cheie, loc de parcare inclus, centrala proprie, 10 minute de metrou. **85.000 €;** ☎0742.400.300

651. **Militari,** Gorjului, comision 0% dec., et. 6/6, 77 mp, 2018, 3 camere, 77 mp utili, finisat la cheie, centrala proprie, te muti imediat, pret promotional 71.428 euro + 5% tva avans de minim 30%, pret de lista 73.333 euro + 5% tva, loc de parcare, **77.000 €;** ☎0742.400.300

652. **Militari,** Gorjului, comision 0% dec., et. 5/6, 77 mp, 2018, 3 camere, geam la baie, finisat la cheie, centrala proprie, loc de parcare inclus - suprateran in pretul de 85000 euro tva inclus. strada valea lunga nr. 41, **85.000 €;** ☎0742.400.300

653. **Militari,** Gorjului, comision 0%, dec., et. parter/4, 2018, 3 camere, dec., 2 grupuri sanitare, Parter/4, in suprafata de 56 mp util + curte proprie 26 mp, finisat la cheie, gresie, faianta, parchet, usi de interior, comision 0%, **75.714 €;** ☎0742.400.300

654. **Militari,** Gorjului, comision 0, dec., et. 4/6, 112 mp, 2018, 3 camere cu loc de parcare inclus, pret bomba, finisat la cheie, 2 bai, lift, bloc lux, pereti din caramida, centrala proprie, termopane Salamander 5 camere, direct dezvoltator. **99.850 €;** ☎0742.400.300

655. **Militari,** Gorjului, comision 0, dec., et. 4/6, 113 mp, 2018, 3 camere, dec., etaj 4/6, bucatarie inchisa, 2 gr. sanitare cu geam la baie, finisat la cheie, pret de lista - 95.238 euro + 5% T.V.A., loc de parcare suprateran inclus in pret. **99.850 €;** ☎0742.400.300

656. **Militari,** Gorjului, comision 0, dec., et. 5/6, 77 mp, 2018, apartament cu 3 camere, constructie 2018 in cartierul militari

Imobiliare vânzări 3 CAMERE

725. **Obor,** Colentina Rau, vav de Parcul Plumbuita dec., et. 5/8, 68 mp, 1986, Langa Mc Donalds, Str. Rascoala din 1907 in planul 2, bloc tip rusesc, an 1986, 2 lifturi, 2 bai, GFP,UM, termopan, cadastru, intabulare, energetic, acceptam credit, eliberabil rapid, **68.000 €;** ☎021.688.08.67/ 0722.614.867

726. **Obor,** Colentina, Doamna Ghica, semidec., et. 8/10, 70 mp, 1978, BCR. parcul Plumbuita, gresie, faianta, parchet, termopan, usa metalica, aer conditionat, instalatie electrica pe cupru, bloc stradal, reabilitat termic, fara risc seismic, cadastru, intabulare, credit. **65.000 €;** ☎0787.882.999

727. **Obor,** Colentina, Masina de Paine ,vav Kaufland semidec., et. 1/10, 69 mp, 1971, Semistradal, langa metrou Obor 7, piata, min. Mall Veranda 5 min. scoala 27, gradinita, bloc civilizat, reabilitat termic, fara risc seismic, um, termopan, accept credit, liber, cadastru, intabulare, **65.000 €;** ☎0722.614.867/ 0723.947.833

728. **Obor,** Colentina, stradal, vav Kaufland, dec., et. 7/10, 70 mp, 1970, 5 min.,metrou apropape mall Veranda, Piata, cf 1 dec., 70 mp, bloc 1970 reabilitat termice pe mijloc, orientare est, baie cu fereastra, pe mijloc, vedere deschisa, imb, g, f, p, termopan, um, ac, cadastru, intabulare, **65.500 €;** ☎021.380.28.14/ 0737.435.628

729. **Obor,** Colentina, Teiul Doamnei, vav Sectia 7 semidec., et. 8/10, 67 mp, 1970, 5 min., Mall Veranda, Kaufland, apropape Parc, Tei, Plumbuita, bloc fara risc seismic, cf. 1, vedere mixta, orientare E-V, imb., gresie, faianta, termopan, um, ac, cadastru, intabulare, **61.000 €;** ☎0737.435.628/ 021.380.28.14

730. **Obor,** Doamna Ghica, Terasa, Complex Planorama, dec., et. 2/15, 85 mp, 2011, Metrou Obor 15 min. Mall Veranda 10 min. Lidl-Kaufland 5 min., bloc 2011, loc parcare subteran, centrala proprie, finisaje noi, 4 lifturi, su.70 mp, cadastru, intabulare, mobilat, accept credit, eliberabil rapid, **73.000 €;** ☎0722.614.867/ 0723.947.833

731. **Obor,** Lizeanu, Maica Domnului, 7 min, metrou, dec., et. 7/8, 78 mp, 1987, aproape Parcul Circului, Tei, cf.1 sporit, 2 bai, bloc realizat, vedere mixta, orientare E-V, bucatarie mare patrata 10 mp, sufragerie 20 mp, dormitoare de 14 mp respectiv 12 mp, imb., faianta, parchet, termopan, um, cadastru, **86.000 €;** ☎021.380.28.14/ 0737.435.628

732. **Obor,** Masina de Paine, dec., et. 7/10, 70 mp, 1970, cf. 1, bloc reabilitat, liber, **68.000 €;** ☎0732.698.434

733. **Obor,** Masina de Paine, 7 min. metrou, semidec., et. 1/10, 67 mp, 1970, langa scoala 27, 5 min. Kaufland, Mall Veranda, Colentina Teiul Doamnei, cf.1, bloc caramida, fara risc, reabilitat termic, orientare S-E, vedere mixta, curat gresie, faianta, parchet, termopan, um, cadastru, intabulare, liber, se accept credit, **65.000 €;** ☎021.380.28.14/ 0737.435.628

734. **Obor,** parc, metrou, mall Veranda, dec., et. 2/10, 70 mp, 1975, gresie, faianta, parchet, termopan, usa metalica, aer conditionat, geam la baie, stradal, vedere spate, balcon pe toata suprafata apartamentului, bloc reabilitat termic, fara risc seismic, cadastru, accepta credit. **73.900 €;** ☎0787.882.999

735. **Obor,** Teiul Doamnei, Colentina,Complex Rosegarden, dec., et. parter/11, 90 mp, 2011, mall Veranda, metrou Obor 7 min. bloc nou 2011, p/11, terasa 15 mp, 2 bai, 2 dressinguri, un loc parcare subteran, boxa, bucatarie mobilata, utilata, AC, paza BGS, cadastru, intabulare, accept credit, **105.000 €;** ☎0722.614.867/ 0723.947.833

736. **Obor,** Teiul- Doamnei, Colentina, dec., et. 7/9, 80 mp, 2011, Complex Rosegarden, Mall Veranda 5 min. metrou Obor 7 min, planul 2, bloc nou, orientare sud, un loc parcare subteran, boxa, 2 lifturi, paza BGS, mobilat complet, utilat, eliberabil rapid, cadastru, intab., **105.000 €;** ☎0723.947.833/ 0722.614.867

737. **Obor,** Vaselor, semidec., et. 3/3, cf. 1, gresie, faianta, parchet, centrala proprie, terasa 22 mp, **45.000 €;** ☎0732.698.434

738. **Obor,Colentina,Maica** Domnului,Lizeanu,Lacul Tei dec., et. 7/8, 78 mp, 1987, 7 min. pana la metrou, 5 min. pana la Parcul Circului, 7/8, cf 1 sporit, dec, 2 bai, 78 mp, bloc nou, reabilitat termic, g, f, p, t, um, aer conditionat, cadastru si intabulare, zona linistita, accept credit, negociabil. **86.000 €;** ☎0724.336.834

739. **Obor,Colentina,Teiul** Doamnei,Kaufland,Mall Veranda semidec., et. 8/10, 67 mp, 1970, semistr, pret bun, 8/10, cf 1, sdec, 67 mp, geam la baie, renovat recent, bl. Fara risc seismic, usi interioare noi, g, f, t, um, contorizat, cadastru si intabulare, liber, zona linistita, cu multa verdeata, acc credit, neg. **61.500 €;** ☎0770.956.572

740. **Octavian** Goga, Casa de Pensii, mobilat utilat lux dec., et. 5/8, 78 mp, 1990, 3 camere, 5/8, 78 mp, amenajat lux, finisaje Premium, hol H, 2 bai, balcon, bucatarie extinsa, usi interior exterior schimbate, instalatii sanitare si electrice schimbate, ac, mobilat utilat complet **124.000 €;** ☎0784.222.019/ 0785.232.323 florin@euroinvest.ro

741. **Oltenitei,** Aparatorii Patriei, comision 0% dec., et. 1/3, 87 mp, 2018, apartamentul compus din 3 camere dec.e, 2 bai si balcon este situat intr-un ansamblu rezidential de lux, in imediata vecinatate a zonei Aparatorii Patriei. Se aacepta credit. Mutare imediata **87.000 €;** ☎0764.832.071 smartrezidential@yahoo.com

742. **Oltenitei,** Popesti Leordeni, dec., et. parter/2, 63 mp, 2018, ocazie, 3 camere cu 150 mp curte. Bloc nou, 500 m fata de centru Popesti Leordeni, mai multe detalii la telefon. **67.500 €;** ☎0731.510.862 andrei.vatavu@zonadesud.ro

743. **Ozana,** Fetesti, semidec., et. 1/4, 64 mp, 1970, ID: 3864, Ozana - Fetesti, 3 camere, confort 1, semidec., etaj 1 din 4, suprafata 64 mp, an constructie 1970, renovat complet, lux, loc de parcare, la 10-15 min de metrou, se accepta credit, **72.000 €;** ☎0738.685.854

744. **Ozana,** Jean Steriadi, dec., et. 1/4, 67 mp, 1970, ID: 3323, Jean Steriadi, Ozana, 3 camere dec.e, confort 1, etaj 1/4, suprafata 67 mp, an constructie 1970, cu imbunatatiri, gresie, faianta, parchet, termopan, la 10 min de metrou, se accepta credit **71.500 €;** ☎0738.685.854

745. **Pache** Protopopescu, Foisorul de Foc semidec., et. parter/2, 97 mp, 1947, Pache Protopopescu, Foisorul de Foc, Scoala Iancului, apartament superb in vila p+2, parter inalt, curte libera 800 mp, balcon, boxa, 2 grupuri sanitare, CT, AC, alarma, toate actele, **134.000 €;** ☎0742.078.877

746. **Pache** Protopopescu, Plantelor, semidec., et. 6/7, 114 mp, 1948, Plantelor, 3 camere, 2 bai, 2 balcoane, vedere frumoasa, parchet lemn, tamplarie interioara lemn, termopan, centrala termica, necesita renovare, **90.000 €;** ☎0720.663.399 siadconcept@gmail.com

747. **Pacii,** 3 camere langa metrou Pacii, dec., et. 11/11, 76 mp, 2018, 3 camere dec., 2 gr. sanitare, 76 mp, vedere in curtea interioara Vest, finisat, acte la zi. Finisat la cheie, contorizare individuala, centrala termica, se accepta credit bancar. Dezvoltator. **84.700 €;** ☎0757.578.681

748. **Pacii-luliu** Maniu, 200 m metrou, dec., et. 2/11, 77 mp, 2019, bloc nou, situat la 200 de metri de statia de metrou Pacii ofera spre vanzare apartament cu 3 camere77 mp, etaj 2 din 11, complet dec., 2 gr.sanitare-pret 96000 euro tva inclus, **96.000 €;** ☎0757.578.682 razvan@rotarpark.ro

749. **Pallady,** dec., et. 1/4, 62 mp, 2017, Complex Reveria Pallady 2017, apartament luminos si util compartimentat 3 camere, finisaje superioare, 2 bai, centrala proprie, contorizare individuala, bucatarie inchisa, TVA 5% inclus, comision 0, **80.100 €;** ☎0725.579.406 diana@nextdoor.ro

750. **Pallady,** sector 3, Bucuresti dec., et. 2/4, 90 mp, 2018, apartament 3 camere dec., etaj 2/4, finalizat, centrala proprie, compartimetarile caramida Porotherma, termopan 5 camere, lift, acoperis tip Sarpanta, scoala 116, supermarket, **76.900 €;** ☎0757.369.827 laurentiu_rm@yahoo.com

751. **Pallady,** str. Drumul Lunca Tarnavei Bucuresti, dec., et. parter/3, 70 mp, 2018, vanzare apartament 3 camere dec., 2 bai, parter/3, sept 2018, structura de beton, comp. caramida Porotherma, centrala proprie, acces la ratb 19, 23, 27, metrou 1 Decembrie 1918, **70.000 €;** ☎0757.369.827 laurentiu_rm@yahoo.com

752. **Panduri,** 13 Septembrie, Marriott, dec., et. 3/8, 100 mp, 1990, dec., etaj 3/8, reabilitat, amenajat cu termopan, parche, gresie, fainta, usi interior schimbate, instalatie electrica refacuta, 2 balcone, vedere mixta, mocilat si utilat complet, acte facute. **139.000 €;** ☎0744.682.007

753. **Panduri,** spitalul Doctor Burghele dec., et. 4/8, 72 mp, 1987, 1987 constructie bloc, dec. 72 mp, etajul 4/8, renovat recent total de la a-z, instalatii sanitare si electrice noi, usa metalica, cadastru si intabulare, zona verde si linistita. **115.000 €;** ☎0731.144.153/ 021.231.23.18

754. **Pantelimon** dec., et. 3/10, 72 mp, 1974, Spitalul Pantelimon, Mega Image, 3/10, dec., renovat, gresie, faianta, parchet, termopan usi schimbate, balcon inchis, bloc reabilitat, aproape de centre comerciale, scolii, parcuri, comision 0, **75.000 €;** ☎0722.625.492/ 021.321.10.20 office@credoamg.ro

755. **Pantelimon** Delfinului, vanzare apartament 3 camere semidec., et. 5/10, 62 mp, 1977, **58.900 €;** ☎0753.199.924 ion.milea@galaxyimob.ro

756. **Pantelimon** Lebada, dec., et. 1/2, 90 mp, 1990, apartament 3 camere, 80 mp, dec., 2 boxe, 2 locuri de parcare, balcoane inchise, curte 100mp, **89.000 €;** ☎0786.428.222/ 0724.697.747 cristi.kvb86@gmail.com

757. **Pantelimon** spital dec., et. 1/10, 73 mp, 1976, bloc reabilitat, termopan, stradal, spatios, fara imbunatatiri, acte la zi, balcon mare, metrou la 12 minute, **61.900 €;** ☎0740.246.872/ 0723.399.229

758. **Pantelimon** vis a vis de Mega Mall, oferta super semidec., et. parter/10, 66 mp, 1976, ap 3 camere semidec. amenajat total gresie faianta parchet termopan modernizat, vedere mixta. Acte la zi. Vecinatati: Mega Mall, Parcul National. Pozitie excelenta. Sunt de vazut. Merita. **67.900 €;** ☎0771.791.542

759. **Pantelimon,** semidec., et. 4/8, 72 mp, apartament 3 camere Pantelimon, o statie de Mega Mall. 3 camere, 2 bai, 1 balcon. **75.000 €;** ☎0723.390.902 pfabucuradrian@gmail.com

760. **Pantelimon,** semidec., et. 5/9, 75 mp, Delfinului, Mega Mall, cf. 1 5/9, balcon, 75 mp, bine pozitionat, scara civilizata, apropape scoala si gradinita, piata, transport in comun apropape, liber, toate actele, urgent, pret negociabil **59.000 €;** ☎0761.749.316/ 0722.824.757

761. **Pantelimon,** dec., et. 9/10, 62 mp, 1974, Morarilor, bloc stradal, 3 camere, dec., 62 mp, etaj 9/10, scara de bloc, curata, linistita, fara restantieri, bloc an 1974, zona facila, metrou la 10 min, toate actele, se accepta credit, negociabil, **64.000 €;** ☎0758.085.005 lucian@confortcasaimobiliare.ro

762. **Pantelimon,** dec., et. 4/10, Parcul Morarilor cf. 1 dec., balcon in termopan, 70 mp, 3/10, termopane langa scoala si gradinita, parc, magazine, transport RATB, scara civilizata, toate actele, pret bun **60.000 €;** ☎0761.749.316/ 0722.824.757

763. **Pantelimon,** dec., et. 8/10, 72 mp, 1975, va propun un apartament cu 3 cam dec.e etajul 8/10,bloc stradal vedere spate. Este pe soseaua Pantelimon, langa liceul Blaga este amenjat iar mobila ramana in apartament bonus pentru cumparator; **61.000 €;** ☎0726.379.675 lineeaimobiliare@yahoo.com

764. **Pantelimon,** Ambianta, dec., et. 9/10, 72 mp, 1975, apartament 3 camere, reabilitat, utilat cu mobila, echipamente electrocasnice, jaluzele exterioare electrice, izolat interior si exterior - Proprietar, **65.000 €;** ☎0720.333.909 avram_andi@yahoo.com

765. **Pantelimon,** Cora, Vergului, spitalul Malaxa semidec., et. 2/10, 50 mp, 1975, 2/10, confort 2, gresie, faianta, parchet, termopan, usa metalica, usi interioare schimbate, bloc reabilitat termic, bloc civilizat, acces rapid la mijloacele de transport, cadastru, intabulare **48.500 €;** ☎0787.882.999

766. **Pantelimon,** direct proprietar, vand/schimb casa dec., 70 mp, cu apartament 3 camere, dec., baie, bucatarie, gresie, faianta, termopan, constructie bca la cheie cu toate utilitatile bransate, obiecte sanitare, centrala si calorifere, ITB si maxi-taxi 100 m, credit **49.900 €;** ☎0763.012.120

767. **Pantelimon,** Liceul Lucian Blaga, dec., et. 7/10, 70 mp, 1974, apartament 3 camere, bloc reabilitat termic, an constructie 1974, etajul 7/10, dec., confort 1, suprafata utila 62 mp, suprafata totala 70 mp, necesita renovare, disponibil imediat, negociabil; **63.000 €;** ☎0720.248.348/ 0734.345.341 cityinvestestates@gmail.com

768. **Pantelimon,** liceul Lucian Blaga, Cora, dec., et. 4/10, 72 mp, 1975, Spitalul Pantelimon, etaj 4/10, dec., termopan, usa metalica, balcon spa?ios pe tot apartamentul, intrare stradal?, liber, pozitie buna, bloc reabilitat termic, cadastru, intabulare, certificat energetic. **57.000 €;** ☎0787.882.999

769. **Pantelimon,** Mega Mall, Bd. Chisinau, dec., et. 7/8, 70 mp, 1981, vand apartament 3 camere dec.e, bloc 1981, etajul 7/8, in spatele Mega Mall, gresie, faianta (mai vechi) termopan, 2 grupuri sanitare, luminos, mijloace de transport, piata, scoli, gradinite, acte ok, **74.000 €;** ☎0726.379.675 lineeaimobiliare@yahoo.com

770. **Pantelimon,** Morarilor, dec., et. 10/10, 72 mp, 1975, 5 min Mega Mall, terasa izolata, balcon 10m inchis cu termopan, usa metalica, gresie, faianta, parchet, aer conditionat, hol locuibil, geam baie, lift nou, scara curata, acces rapid RATB, **62.000 €;** ☎0743.060.800/ 0742.013.393

771. **Pantelimon,** Morarilor, semidec., et. 10/11, 66 mp, 1978, apartament 3 camere, semidec., et. 10/11, curat, 2 balcoane, geam baie, vedere stradala, cadastru, intabulare, eliberabil. **69.900 €;** ☎0749.199.193 cornelia.ionita@confortcasaimobiliare.ro

772. **Pantelimon,** Morarilor, Fundeni, stradal semidec., et. parter/10, 70 mp, 1976, stradal, ideal firma, vad comercial, parter din 10, reabilitat. balcon inchis cu termopan, 2 grupuri sanitare, spatios, intabulat, fara imbunatatiri, usor neg., **65.900 €;** ☎0730.156.325 redalertimobiliare2004@yahoo.com

773. **Pantelimon,** Morarilor, Fundeni,sectia 9 politie dec., et. 1/8, 70 mp, 1982, Delfinului, etaj 2/10, termopan, usa metalica, usi interioare schimbate, 2 grupuri sanitare, bloc 1985, spatios, bloc reabilitat termic, liber, cadastru, intabulare, se accepta credit, negociabil. **68.900 €;** ☎0787.882.999

774. **Pantelimon,** Parc Morarilor, dec., et. 8/10, 70 mp, 1979, apartament confort 1, dec. situat la etajul 8/10, are o suprafata de 70 mp. bloc 1979, reabilitat, balcon, gresie, faianta, parchet, termopan, aer conditionat, intabulat, liber, **64.900 €;** ☎021.231.23.18/ 0731.144.151

775. **Pantelimon,** spital, semidec., et. 1/8, 48 mp, 1974, 1/8, semidec, 48 mp, constructie 1974, finisat (termopan, faianta, gresie, parchet, usa metalica, instalatii electrice si sanitare schimbate, ap. Izolat termic), centrala proprie, geam aerisire. Aer conditionat. **53.900 €;** ☎0722.216.231 eurostil.house@gmail.com

776. **Pantelimon,** Spital, Liceul Lucian Blaga, dec., et. 5/10, 72 mp, 1976, renovat, gresie, faianta, parchet, termopan, usa metalica, usi interioare noi, bloc reabilitat termic, fara risc seismic, stradal, vedere spate, balcon pe tot ap,liber, cadastru, intabulare, credit, pret negociabil, **62.000 €;** ☎0787.882.999

777. **Pantelimon,** Spitalul de Urgenta, dec., et. 7/10, 65 mp, 1976, etajul 7/10 etaje intr-un bloc construit in anul 1976 (fara risc seismic), cu o suprafata de 65mp + balcon de 8mp (care nu se regaseste pe releveu), dec., confort 1 **67.500 €;** ☎0745.502.099 adipiciu@gmail.com

778. **Pantelimon,** vis a vis de Mega Mall, dec., et. 10/12, 82 mp, 1976, ap 3 camere dec. f spatios, scara impecabila, gresie, faianta, parchet, termopan, bucataria mobilata, 2 balcoane unul f mare, bloc reabilitat stradal, liber acte la zi, se accepta credit. **65.500 €;** ☎0771.791.542

779. **Parc** Moghioros, Valea Calugareasca, vanzare apartament 3 camere semidec., et. 10/10, 61 mp, **61.500 €;** ☎0725.540.400 vlad@vladtrimbitasu.ro

780. **Parcul** Carol, et. 1/2, 75 mp, 3 camere in vila, fara imbunatatiri, centrala proprie, liber, net. **65.000 €;** ☎0732.698.434

781. **Parcul** Cismigiu, apartament 3 camere semidec., et. 9/9, 90 mp, 1940, **99.500 €;** ☎0720.565.898 nicoleta.schik@activimob.ro

782. **Penthouse** 3 cam 121 mp si terasa 114 mp bloc 2011 Comision0% COLENTINA **143.000 €;** ☎0725.540.400 vlad@vladtrimbitasu.ro

783. **Piata** Covasna, Berceni semidec., et. 1/4, 64 mp, 1968, Berceni, str Covasna, semidec., et. 1/4, 64m, an 1968, confort 1, semidec., et. 2/4, geam baie, fara imbunatatiri, reabilitat termic, vedere spate, 67.500 euro discutabil, **67.500 €;** ☎0726.197.162 doinamarlena@gmail.com

784. **Piata** Dorobanti, Beller semidec., et. 3/4, 75 mp, 1980, Apartament proaspat renovat, liber, linistit, vedere spate, bloc de 4 nivele, din 1980, instalatii electrice si sanitare schimbate, aacept credit, parcul Beller la 2 minute de mers, **153.000 €;** ☎0769.480.521/ 0752.980.072

785. **Piata** Iancului, Mihai Bravu, Vatra Luminoasa semidec., et. 9/10, 65 mp, 1968, Iancului, Zlatescu, langa metrou, direct proprietar, etaj 9/10. Renovat in 2014, spatios, mobilat modern, dressing amenajat, aer conditionat. Bloc curat si liniștit, proprietar pt. arvelopare in 2019, **68.000 €;** ☎0728.830.305

786. **Piata** Kogalniceanu semidec., et. 1/6, 58 mp, 1960, Piata Kogalniceanu, etaj 1/6, semidec., renovat: gresie, faianta, parchet Tripan, usa metalica, un balcon+o logie. Pret negociabil, **69.990 €;** ☎0734.707.748 elenasimeanu@gmail.com

787. **Piata** Lahovari, apartament cu arhitectura interbelica dec., et. parter/4, 74 mp, 1930, **139.000 €;** ☎0799.029.263 raluca.timofti@catoma.ro

788. **Piata** Rahova, 3 camere dec., et. 7/8, 70 mp, 1986, agentie va propune spre vanzare un apartament de 3 camere la etajul 7/8, anul 1986, dec., 2 bai, 3 debarale, balcon inchis in termopan, gresie, faianta, parchet, zona Piata Rahova, 59.900 euro, **59.900 €;** ☎0760.654.548 viorica.concept@yahoo.com

789. **Piata** Romana, semidec., et. 4/8, 112 mp, 1938, Dacia etaj 4 ,apartament 3 camere, baie si grup sanitar de servici, balcon tip logie, suprafata 112 mp, imobil vechi fara risc seismic, liber, cadastru si intabulare, **129.900 €;** ☎0724.226.342/ 021.312.59.99 cristian@k-imobiliare.ro

790. **Piata** Sudului - apropiere metrou, piata, scoala dec., et. 7/9, 70 mp, 1970, 3 camere, renovat, se vinde mobilat si utilat, lift, bloc deosebit, zona curata, apropiere metrou, scoala 193 M Sorescu, piata, cadastru si intabulare, acc credit, bloc reabilitat, **70.000 €;** ☎0723.190.414 victor.a@star-construct.ro

791. **Piata** Sudului, dec., et. 8/8, 68 mp, 1987, vand apartament 3 camere, 2 min de metrou Piata Sudului, construit in 1987 si renovat/ utilat modern in anul 2010; este format din living, bucatarie, 3 dormitoare si 2 bai. In curs de reabilitare. **82.500 €;** ☎0742.821.877

792. **Piata** Sudului, Ap. Patriei, Sos. Oltenitei, dec., et. 5/8, 69 mp, 1984, ID:4612, P-ta Sudului, Ap. Patriei, 3 camere, confort 1, dec., etaj 5/8, suprafata 69 mp, an constructie 1984, renovat, 7 min de mers pana la m. Ap. Patriei, 2 bai, loc de parcare, se accepta credit, **71.000 €;** ☎0729.842.974

793. **Piata** Sudului, apartament cu 3 camere, dec., et. 2/8, 86 mp, 2018, bloc nou, compartimentare caramida, bucatarie inchisa, predare la cheie, bransat la utilitati, contorizati individual. Finisaje la alegere. Fara comision. **103.000 €;** ☎0736.380.182/ 0725.597.221

794. **Piata** Trapezului dec., et. 6/8, 62 mp, 1977, apartament 3 camere de vanzare, zona linistita, aproape de metrou si zone comerciale. Pentru alte informatii ma puteti contacta telefonic, **68.500 €;** ☎0773.945.378 afelunu@gmail.com

795. **Piata** Victoriei, Banu Manta et. 8/8, 71 mp, 1986, Banu Manta - Primaria Sector 1- Vand apartament 3 camere, dec., etaj 8/8, 71 mp, 2 bai, bloc civilizat, loc parcare ADP, priveliste superba, gresie, faianta, parchet, termopan, aer conditionat, **115.000 €;** ☎0725.073.075 valentinacalitoiu.imob@gmail.com

796. **Piata** Victoriei, Titulescu, 1 Mai, metrou, parc dec., et. 2/6, 81 mp, 2017, 3 camere. Gata de mutat, confort lux, etaje disponibile 2-5. Apartamentele au o suprafata utila de 81 mp, s. utila cu balcoane 92 mp. **204.000 €;** ☎0751.455.405 vmvictoriei@gmail.com

797. **Piata** Victoriei, Titulescu, apartament complet mobilat si utilat dec., et. 9/11, 78 mp, 1978, **141.000 €;** ☎0799.029.263 raluca.timofti@catoma.ro

798. **Piata** Victoriei,1-2 min.de Spital Gr.Alexandrescu, 100 mp, apartament de vanzare in vila la etajul 1, confort 1, liber, cu vedere mixta, dispune de 2 grupuri sanitare si 1 balcon, constructie reabilitata termic in 2017, termopane, parchet, gresie, faianta, etc. **137.000 €;** ☎0722.301.910

799. **Pipera** dec., et. 3/3, 84 mp, 2018, apartamente noi zona Matei Millo-Popasului. 1000euro/mp util, se predau complet finisate + baile echipate. Imobilul se afla intre padurile Andronache si Cretulescu. **91.682 €;** ☎0764.088.527 dumitrescu.ddana@yahoo.com

800. **Pipera** OMV Domus Stil, dec., et. 6/6, 2007, dec., foarte spatios, mobilat si utilat complet, centrala proprie de apartament, termopan, aer conditionat, masina de spalat, etc. Loc de parcare propriu in fata blocului, inclus in pret; **84.000 €;** ☎0728.736.846

801. **Pipera** rond OMW, 3 camere apartament nou dec., et. 7/7, 96 mp, 2018, apartament 3 camere in ansamblu rezidential nou, zona Pipera. **95.680 €;** ☎0726.287.494 contact@4city.ro

802. **Pipera** rond OMW, 3 camere apartament nou dec., et. parter/7, 75 mp, 2018, apartament 3 camere in Pipera, rond OMW, comision 0. **82.500 €;** ☎0726.287.494 contact@4city.ro

803. **Pipera** Zoo investitie 3 camere 111 mp dec., et. 1/3, 111 mp, 2009, **129.900 €;** ☎0735.551.422 florin.toma@catoma.ro

804. **Pipera,** dec., et. parter/3, 110 mp, 2018, 3 apartamente Pipera lac. O Veste extraordinar de buna. Am o deosebita placere de a va prezenta un imobil amplasat in Pipera care respira aerul de libertate al arhitectii strans legate de natura. **104.900 €;** ☎+40736013770 alex@alexandrudobrea.ro

805. **Pipera,** Cuza Voda, dec., et. 1/3, 90 mp, 2018, teren de 500 mp avand amprenta la sol de 200 mp si suprafata totala construita de 980 mp dispusi pe 3 nivele, P+3 retras. Sunt doar 7 apartamente cu 3 camere; **130.000 €;** ☎0745.502.099 adipiciu@gmail.com

806. **Pipera,** Scoala Americana, dec., et. 2/8, 100 mp, 2009, apartament luminos de 3 camere in complex rezidential 2009, dec., 2 bai, terasa de 10mp, suprafata utila 90 mp, renovat integral 2015, etaj 2/8, spatii comune largi, 2 lifturi, comision 0. **95.000 €;** ☎0730.252.252 contact@amaliatudor.ro

807. **Poiana** Brasov, langa Hotel Acasa la Dracula dec., et. 1/2, 100 mp, 2005, oferta apartament cu 3 camere, situat intr-o vila D+P+2 la etajul 1, doar 3 ap, in tot imobilul, suprafata 90 mp utili + 3 terase, garaj propriu, pozitie excelenta, vecinatate VIP, liber, **133.000 €;** ☎0721.092.835/ 0723.261.575 ionut.tudorsimobiliare@gmail.com

808. **Popesti** Leordeni, dec., et. 11/11, 100 mp, 2009, apartament 3 cam, dec, mobilat, utilat. 2 bai, buc utilata complet, masina de spalat, dresing 8 mp. Balcon 10 mp. Complex residential Confort City, **64.000 €;** ☎0766.424.911

809. **Popesti** Leordeni, metrou D.Leonida, la strada mall dec., et. 5/5, 2016, Popesti Leordeni, metrou D.Leonida 10 minute, 3 camere dec., 76 mp, direct proprietar an 2016, et 5/5, lift, acoperis izolat vata bazaltica (pod), centrala, **69.000 €;** ☎0720.731.474 otelea_catalin@yahoo.com

810. **Popesti** Leordeni, metrou, dec., et. 2/5, 92 mp, 2019, apartament 3 camere, dec. metrou Leonida, 92 mp. **79.500 €;** ☎0734.826.639/ 0733.373.483 tiberius@sudrezidential.ro

811. **Popesti** Leordeni, Politie, dec., et. 2/3, 88 mp, 2018, vand ap 3 camere (lux) dec.,etaj 2 din 3, 88 mp+2 balcoane (total 12 mp), gresie/faianta in bucatarie/baie si hol, parchet in camere, centrala/calorifere noi, termopane, 5 min de Bucuresti. **86.900 €;** ☎0726.801.801/ 0770.909.706 vlad@sudrezidential.ro

812. **Popesti** Leordeni, vila 3 camere pret de apartament dec., 80 mp, 2017, structura beton, caramida porotherm, termoizolatie 10 cm, finisaje la alegere, toate utilitatile, localizat Str. Intrarea Viilor nr. 23, pod mansardabil finisat 35 mp, teren liber 25 mp. **73.500 €;** ☎0724.396.201/ 0764.180.052

813. **Popesti,** Fermei, apartament modern in vila dec., et. 2/2, 93 mp, 2009, Vila caramida Porotherm, 2 locuri parcare, curte individuala, pod exclusiv, apartament aerisit, bine impartit, poate fi convertit in patru camere, mobilat (fara living), 12 minute metrou Leonida, **79.500 €;** ☎0737.174.779 marius@k-imobiliare.ro

814. **Prahova,** Sinaia calea Moroieni semidec., et. 4/4, 72 mp, 1991, super oferta, apartament spatios 3 camere, 4/4 , bloc vechi, zona de munte, linistita, TVA inclus, comision 0, pret negociabil **45.000 €;** ☎0728.132.404 office@ideal-residence.ro

815. **Prelungirea** Ghencea dec., et. 4/6, 70 mp, 2017, Cartierul Latin apartament 3 camere, comision la vanzare 0%, loc de parcare inclus in pret, se acepta credit Prima Casa, imobiliar etc., **49.000 €;** ☎0723.362.119 evelin.residence@yahoo.com

816. **Prelungirea** Ghencea tramvai 41, Drumul Taberei, dec., et. 3/4, 66 mp, 1970, Brasov, sector 6, bloc 1970, etaj 3, p+4, suprafata 66mp, dec., orientare Sud-Vest, vedere mixta, 1 baie cu aerisire pe coloana, 1 aparat de aer conditionat, contorizare individuala, agentie, **65.000 €;** ☎0727.400.855 goodestate@yahoo.com

817. **Prelungirea** ghencea trei camere 78 mp. dec., et. 1/4, 78 mp, 2018, se accepta orice tip de plata, apartament cu trei camere in zona Prelungirea Ghencea, situat la etajul 14, suprafata utila totala 78 mp, dec., finisaje de calitate superioara, racordat la toate utilitatile. Pret fara TVA; **72.600 €;** ☎0764.665.766/ 0799.929.024 simona.b@star-construct.ro

818. **Prelungirea** Ghencea Valea Oltului apartament 3 camere premium bloc nou semidec., et. 2/3, 65 mp, **59.000 €;** ☎0725.540.400 vlad@vladtrimbitasu.ro

819. **Prelungirea** Ghencea Valea Oltului bloc nou apartament 3 camere premium semidec., et. parter/3, 71 mp, **64.000 €;** ☎0725.540.400 vlad@vladtrimbitasu.ro

820. **Prelungirea** Ghencea Valea Oltului bloc nou, apartament 3 camere premium semidec., et. 1/3, 65 mp, **59.000 €;** ☎0725.540.400 vlad@vladtrimbitasu.ro

821. **Prelungirea** Ghencea, Ansamblul Primavara, dec., et. parter/6, 93 mp, 2008, 3 camere + 2 garaje, 93 mp utili, dec., parter inalt din 6, bucatarie inchisa, 2 bai, 3 aer conditionat, centrala proprie, balcon 8 mp, acte disponibile, 200 m RATB. Comision 0%, **95.000 €;** ☎0730.556.910

822. **Prelungirea** Ghencea, apartament 3 camere in vila cu gradina, comision 0 % dec., et. 1/1, 96 mp, **99.000 €;** ☎0723.325.257 contact@mihaelaanton.ro

823. **Prelungirea** Ghencea, apartament nou cu gradina proprie si parcare, comision 0 % dec., et. parter/1, 90 mp, **89.000 €;** ☎0723.325.257 contact@mihaelaanton.ro

824. **Prelungirea** Ghencea, Cartierul Latin, dec., et. 1/6, 70 mp, 2017, direct proprietar, vindem apartamente cu 2 si 3 camere, comision la vanzare 0, loc de parcare inclus in pret, se acepta credit prima casa, imobiliar etc, reducere la plata cash. **52.000 €;** ☎0723.362.119 evelin.residence@yahoo.com

825. **Prelungirea** Ghencea, Drumul Ghindari 3 cam semidec., et. 1/4, 2012, Prelungirea Ghencea Drumul Ghindari bloc nou, supr utila 80 mp, 2 bai, bloc foarte solid din caramida cu centrala termica, camere mari, foarte spatios si luminos, **66.000 €;** ☎0722.267.010/ 0753.953.452 romservintermed@gmail.com

826. **Prelungirea** Ghencea, Raul Doamnei, dec., et. parter/2, 2017, str Abnegatiei, p+1+m, toate utilitatile, finalizat, incalzire in pardoseala, 3 bai complet utilate si mobilate, centrala proprie prin condesare, 2 locuri de parcare incluse, scara interiorara, curte 37 mp, **99.000 €;** ☎0736.344.200 contact@hera-residence.ro

827. **Rahova** dec., et. 6/8, 68 mp, Proprietar, vand apartament cu 3 camere dec., proaspat zugravit si igienizat, situat la etajul 6 din 8, cu vedere catre spatele blocului, zona foarte linistita, **62.500 €;** ☎0720.067.987 vtatianam@yahoo.com

828. **Rahova** Dream Residence dec., et. parter/6, 71 mp, 2018, 3 camere 71 m.p. dec. etaj p din 6, complet finisat, sector 5, Dream Residence **69.900 €;** ☎0734.824.188 office@dream-residence.ro

829. **Rahova** Liberty Mall, vanzare apartament 3 camere dec., et. 8/9, 78 mp, 2000, zona foarte buna, pozitie excelenta pe Calea Rahovei langa Liberty Mall cu vedere mixta, apartament dec. situat intr-un bloc construit in anul 2000 (structura monolit), la un etaj 8/9 **80.000 €;** ☎0731.300.030 robert.tentantimob@yahoo.com

830. **Rahova,** dec., et. 3/10, 81 mp, 2018, apartament 3 camere 81 mp utili, Confort Urban Rahova, complex rezidential cu peste 30 de blocuri deja finalizate, garantam un proiect conform celor mai inalte standarde de confort si siguranta. **69.900 €;** ☎0727.592.696 iulian@sudrezidential.ro

831. **Rahova,** semidec., et. 8/8, 70 mp, 1986, particular vand apartament 3 camere, 70 mp, etaj 8/8 semidec., centrala termica, gresie, faianta, termopan, usi interior schimbate, curat, liber, **55.800 €;** ☎0723.389.967

832. **Rahova,** dec., et. 5/10, 70 mp, 2018, vand ap. 3 camere, 70 mp/63900Â , Rahova, noul Confort Urban, bloc nou, 5/10, finisat complet, vandut la cheie; **63.900 €;** ☎0722.480.411 raducugabriel@yahoo.com

833. **Rahova,** dec., et. 8/8, 66 mp, 1983, vand apartament 3 camere, utilat, bucatarie completa, **67.000 €;** ☎0730.782.256 elena.arhire06@yahoo.com

834. **Rahova,** -Barca semidec., et. 4/8, 70 mp, 1984, Liber, 3 cam., termopane, 2 bai, posibilitate de centrala, balcon logie, merita vazut, **58.000 €;** ☎0731.316.920

835. **Rahova,** 1985, Margeanului, cf. 1, dec., 72 mp, 3/8, g, f, p, t, um, cadastru, intabulare, **58.000 €;** ☎0766.919.499/ 0763.835.193

836. **Rahova,** Alexandriei, dec., et. 5/8, 72 mp, 1984, bloc reabilitat, 3 cam., centrala termica, mobilat/ utilat, mobila de bucatarie Franke, usi Pinum, la 3 minute de piata Rahova, 5 minute condus de Unirii, zona ferita de trafic, toate actele in regula **72.900 €;** ☎0732.188.812

837. **Rahova,** Alexandriei, dec., et. parter/3,

Imobiliare vânzări 3 CAMERE

906. **Theodor** Pallady, dec., et. 7/11, 78 mp, 2017, apartamentul este tip 5 cu balconul inchis. Se afla in ansamblul Palladium Residence,la 10 minute de statia Nicolae Teclu. Este nou, nemobilat. Se include si o boxa de 6 mp **80.000 €;** ☎0732.151.206 ionburcete@yahoo.com

907. **Theodor** Pallady, dec., 88 mp, 2017, oferta, Theodor Pallady, apartament 3 camere, 85000 euro (tva 5% inclus). Comision 0. Locatia: Theodor Pallady (5 min de statia de metrou Nicolae Teclu), **85.000 €;** ☎0732.457.065/ 0722.297.332 gabriela@metropolitanresidence.ro

908. **Theodor** Pallady, 241 mp, 2017, super oferta, 3 camere 241mp /terasa 147 mp, 115.000 euro (tva 5% inclus). Comision 0.Locatia: Theodor Pallady 5 min de statia de metrou Nicolae Teclu); **115.000 €;** ☎0721.815.158/ 0722.297.332 gabriela@metropolitanresidence.ro

909. **Theodor** Pallady, dec., 82 mp, 2017, super oferta,78.000 euro (tva 5% inclus). Comision 0. Locatia: Theodor Pallady 5 min de statia de metrou Nicolae Teclu); **78.000 €;** ☎0721.815.158/ 0722.297.332 gabriela@metropolitanresidence.ro

910. **Theodor** Pallady, dec., et. 2/7, 92 mp, 2018, un apartament superb 3 camere= 87.000 euro (tva 5% inclus). Comision 0. Locatia: Theodor Pallady 5 min de statia de metrou Nicolae Teclu); **87.000 €;** ☎0721.805.158 gabriela@metropolitanresidence.ro

911. **Theodor** Pallady, finalizare in sept., comision 0% dec., et. 1/3, 2018, Titan, Pallady, apropiere metrou, 3 cam. dec. (apt. 12) in ansamblul Astorium Residence, izolare fonica si termica, finisaje lux, ascensor, direct dezv. Comision 0% **74.650 €;** ☎0767.061.111/ 0760.851.581 office@astoriumresidence.ro

912. **Theodor** Pallady, Gura Fagetului 85-87 dec., et. demisol/2, 72 mp, 2018, direct dezvoltator, ap. 3 cam. dec., demisol, 72 mp, constructie beton, caramida, izolat cu polistiren de 10 cm exterior. Predare august 2018. Finisaje la alegere. D+P+2E, bai complet utilate, centrala de ap. **50.600 €;** ☎0757.566.741/ 0760.058.468 amaliarezident@yahoo.com

913. **Theodor** Pallady, Nicolae Grigorescu, dec., et. 6/10, 1975, apartament 3 camere Theodor Pallady. Are vedere mixta si este situat la 5 minute de metrou Nicolae Grigorescu. Etaj: 6/10, suprafata utila: 68.25 mp, cf 1, dec.. Bloc reabilitat; **75.000 €;** ☎0751.294.444/ 0747.504.090 Amabo.imobiliare@yahoo.com

914. **Theodor** Pallady, stradal, 3 camere dec., et. parter/10, 1974, dec. cu o suprafata de 60 mp, **65.000 €;** ☎0768.416.945/ 0729.669.904 loredanavioletapopescu@yahoo.com

915. **Theodor** Pallady, Titan et. 2/5, 75 mp, 2017, Vand apartament 3 camere dec. zona Titan, nou, **74.200 €;** ☎0730.888.272 andrei.stanciu@zonadesud.ro

916. **Theodor** Pallady, Titan dec., et. 1/5, 80 mp, 2018, Vand apartament 3 camere dec., adiacent Theodor Pallady, finalizat, **72.900 €;** ☎0730.888.272 andrei.stanciu@zonadesud.ro

917. **Theodor** Pallady, Titan, Ozana, Salajan dec., et. 3/3, 86 mp, 2017, Apartament 3 Theodor Pallady Trapezului, bloc 2017 actele sunt gata, 86 mpu, parcare inclusa in pret, comision 0, tva inclus in pret. Pret 83.000 euro, se accepta orice modalitate de plata.www.doubless.ro **83.000 €;** ☎0724.553.281 officepolaris@yahoo.com

918. **Theodor** Pallady, Titan, Ozana, Salajan dec., et. 3/3, 86 mp, 2017, Apartament de 3 camere, Theodor Pallady, Trapezului, bloc 2017, 86 mpu, mutare rapida, parcare inclusa, comision 0, tva inclus in pret. Pret 83.000 euro, se accepta orice modalitate de plata.www.doubless.ro **83.000 €;** ☎0724.553.281 officepolaris@yahoo.com

919. **Theodor** Pallady, Titan, Ozana, Salajan dec., et. 3/3, 86 mp, 2017, Apartamente de vanzare 3 camere, 86 mpu, mutare rapida, parcare inclusa in pret, comision 0, tva inclus in pret, Bloc nou, zona linistita, Bucuresti sector 3. Pret 83.000 euro, se accepta orice modalitate de plata.www.doubless.ro **83.000 €;** ☎0724.553.281 officepolaris@yahoo.com

920. **Theodor** Pallady, Titan, Ozana, Salajan dec., et. 3/3, 86 mp, 2017, Salajan, apartament 3 camere de vanzare, Theodor Pallady, Trapezului, bloc 2017, 86 mpu, mutare rapida, parcare inclusa in pret comision 0, TVA inclus in pret. Pret 83.000 euro, se accepta orice modalitate de plata. www.doubless.ro **83.000 €;** ☎0724.553.281 officepolaris@yahoo.com

921. **Timisoara,** Brancusi, Drumul Taberei, V.Ialomitei dec., et. 2/14, 127 mp, 2017, zona deosebita, pret corect, compartimentare generoasa si functionala, balcoane bine dimensionate, regim de inaltime care sa ofere o priveliste panoramica. **140.216 €;** ☎0759.030.367 ramona.flueraru@neofort-biz.ro

922. **Timpuri** Noi, 4 minute metrou dec., et. 1/3, 76 mp, 2018, Timpuri Noi, Splaiul Unirii, 3 camere cu 2 bai, total dec., zona foarte buna, pret cu tva 5% inclus, comision 0%, se vinde direct de la dezvoltator, finisat complet, **101.000 €;** ☎0723.535.968/ 0723.535.968

923. **Timpuri** Noi, apropiere metrou, rezidential, dec., et. 2/9, 113 mp, 2017, apartament dec., spatios, situat intr-o zona deosebita, foarte apropiere de centrul Capitalei, de statia de metrou, avand ca si vecinatati parcul Tineretului, mall Vitan, magazine. Comision 0. **135.000 €;** ☎0725.985.762 roxana.panculescu@metropolitanresidence.ro

924. **Timpuri** Noi, metrou semidec., et. 2/4, 60 mp, 1970, Apartament 3 camere zona metrou Timpuri Noi - Facultati Tintulescu- Cantemir, semidec., renovat, contorizat, doua dormitoare, termopan, gresie faianta, parchet lemn. Se accepta credit, **100.000 €;** ☎0765.942.499

925. **Timpuri** Noi, Mihai Bravu metrou, dec., et. 2/9, 110 mp, 2017, apartament trei camere dec., spatios, doua bai, bucatarie inchisa intr-un bloc nou, construit din beton cu pereti de caramida. Finisaje la alegere, incalzire prin pardoseala, centrala proprie, **135.000 €;** ☎0725.985.762 roxana.panculescu@metropolitanresidence.ro

926. **Timpuri** Noi, Sincai, dec., et. 8/8, 1994, va oferim spre vanzare 3 camere cf 1 dec., semimobilat, cu imbunatatiri, gresie, faianta, parchet, termopan, instalatia electrica si sanitara noi, usi interior noi, ac. 3 minute pana la metrou **117.000 €;** ☎0761.086.217/ 0733.154.800 baraceanu.daniela@yahoo.com

927. **Timpuri** Noi, Splaiul Unirii dec., et. 3/4, 80 mp, 2018, 3 camere in imobil nou, zona semicentrala a Bucurestiului. Situat la etajul 3 din 4 si se preda finisat complet. In apropiere avem statie metrou, statii Ratb. Direct de la dezvoltator, comision 0%, **102.000 €;** ☎0723.535.968

928. **Timpuri** Noi, Splaiul Unirii dec., et. parter/4, 90 mp, 2018, apartament foarte spatios disponibil la vanzare in zona semicentrala. Se vinde direct de la dezvoltator, comision 0%, **118.000 €;** ☎0723.535.968

929. **Tineretului** dec., et. 5/10, 71 mp, 1976, Apartament 3 camere in zona Tineretului vis a vis de parc, dec., etaj 5/10, bloc constructie 1976, pozitie excelenta in apropiere de metrou, 71 mp, balcon de 10 m, foarte bine intretinut, **88.000 €;** ☎0721.907.221/ 0764.716.412

930. **Tineretului,** dec., et. 2/9, 67 mp, 1977, apartament 3 camere pozitionat, la 1 min metrou, str trestiana, in planul 2 spate la m liber, bloc 1977, bucatarie pe iluminator doar credit ipotecar sau plata integrala, pozitionare corecta pe harta **96.000 €;** ☎0727.834.233

931. **Tineretului,** dec., et. 10, 96 mp, 2016, bloc nou, stradal, constructie beton, caramida. Finisaje de lux incluse in pret, bransamente realizate, parcare subterana contra cost, finalizat dec. 2016. **140.000 €;** ☎0722.303.477/ 0722.303.478 office@tineretuluicity.ro

932. **Tineretului,** Chiajna, apartament 3 camere, semidec., et. 6/6, 51 mp, 2018, oferta apartament 3 camere, 51 mp, se preda la cheie, gresie, faianta, parchet, usi, obiecte sanitare, lift, etaj intermediar. Mijloc de transport. **43.500 €;** ☎0720.822.960

933. **Tineretului,** metrou, parc, Sincai, stradal, 2 bai dec., et. 7/10, 80 mp, 1982, dec., et. 7/10, geam la baie, vedere spate, bucatarie mare patrata, hol spatios, gresie, faianta, termopan, multiple spatii depozitare, acte la zi, apropiere scoala, gradinita, Parcul Tineretului. Potential, **99.000 €;** ☎0755.080.420 tineretului@excesimobiliare.ro

934. **Tineretului,** Oraselul Copiilor, semidec., et. 6/8, 84 mp, 3 camere bloc monolit, vedere mixta, 85 mp, situat pe Calea Vacaresti, Costache Stamate. **103.500 €;** ☎0747.777.767/ 021.323.00.10 office@centralimobiliare.ro

935. **Tineretului,** parc, Palatul Copiilor dec., et. 1/10, 72 mp, 1987, 1987 constructie bloc, dec. 72 mp, renovat total, instalatii sanitare, electrice si usi noi, gresie, faianta, parchet, termopane, usa metalica, 3 aparate de aer conditionat, se poate monta centrala termica. **110.900 €;** ☎0731.144.153/ 021.231.23.18 florexhome@gmail.com

936. **Titan** semidec., et. 7/10, 65 mp, 1977, metrou, etaj 7 din 10, sdec, 65 mp, gresie si faianta, termopan, usa metalica, usi interior schimbate, vav parc IOR, vedere superba, metrou la 1 minut, **79.900 €;** ☎0788.100.999

937. **Titan** dec., et. 1/4, 68 mp, Sectia 13 politie, metrou 6-7 minute, cf. 1 dec, 1/4, balcon in termopan, 68 mp, complet renovat, g, f, p, t, um, locuibil, bl. reabilitat, aproape scoala si gradinita, piata, parcare auto, cad+intab, neg., **71.000 €;** ☎0761.749.316/ 0722.824.757

938. **Titan** - metrou 1 Decembrie 1918, sector 3, dec., et. 3/4, 75 mp, 2018, apartament 3 camere, dec., 75.01 mp utili, complet finisat si echipat cu centrala termica proprie, calorifere, obiecte sanitare pentru bai, tamplarie PVC, usa metalica, contorizare individuala, **86.500 €;** ☎0770.450.450/ 0771.246.246 office@estimobiliar.ro

939. **Titan** 4 Residence, 1, 2, 3, 4 camere, et. 3/4, 68 mp, 2018, direct dezvoltator, Titan 4 Residence este dezvoltat pe o suprafata de 6000 m2, cuprinde 4 blocuri cu regim de inaltime D+P+4 etaje, un total de 176 de locuinte. www.titan4residence.ro **63.700 €;** ☎0787.506.572 vanzari@titan4residence.ro

940. **Titan** Auchan, dec., et. 4, 70 mp, 1974, Titan Auchan str. Fetesti 3 camere cf. 1 dec.e, etaj 4, termoman, gresie, faianta, parchet, curat, bloc reabilitat termic, 70 mp **59.800 €;** ☎0742.633.124

941. **Titan** metrou grigorescu strand Cara et. 1/10, 62 mp, 1969, **72.000 €;** ☎0744.569.253 ungureanu.stefan@galaxyimob.ro

942. **Titan** metrou, dec., et. parter/10, 83 mp, 1980, barajul Sadului x Barajul Lotru, gresie, faianta, parchet, termopane, usa metalica, bloc reabilitat, 980, balcon 13,75 m, proaspat zugravit **81.000 €;** ☎0732.135.467 ramax2016@yahoo.com

943. **Titan** parc metrou locuinta sau spatiu comercial dec., et. parter/4, 70 mp, p/4, bloc izolat termic la doua minute de metroul Titan si parcul IOR. Pretabil locuinta sau spatiu comercial, cabinet medical, notariat, etc. In apropiere Lidl, Mega Image, Auchan, Parc Lake **80.000 €;** ☎0736.048.060 inocentul33@yahoo.com

944. **Titan** penthouse metrou 1 Decembrie 1918 finalizat dec., et. 5/5, 143 mp, 2018, apartament 3 camere tip Penthouse, 142.3 mp utili, complet finisat si echipat cu centrala termica proprie, calorifere, obiecte sanitare pentru bai, tamplarie PVC, usa metalica, contorizare individuala. **105.000 €;** ☎0770.450.450/ 0771.246.246 office@estimobiliar.ro

945. **Titan** penthouse metrou 1 Decembrie 1918, dec., et. 5/5, 186 mp, 2018, apartament 3 camere tip Penthouse, 185.3 mp utili, complet finisat si echipat cu centrala termica proprie, calorifere, obiecte sanitare pentru bai, tamplarie PVC, usa metalica, contorizare individuala; **130.950 €;** ☎0770.450.450/ 0771.246.246 office@estimobiliar.ro

946. **Titan** Postavarului, metrou Nicolae Grigorescu dec., et. 1/4, 77 mp, 2018, apartament 3 camere, dec., 76.85 mp utili, complet finisat si echipat cu centrala termica proprie, calorifere, obiecte sanitare pentru bai, tamplarie PVC, usa metalica, contorizare individuala. **105.000 €;** ☎0770.450.450/ 0771.246.246 office@estimobiliar.ro

947. **Titan,** dec., et. 1/4, 1973, 1 Decembrie 1918 , piata Trapezului, Jean Steriadi, 5 minute metrou si piata, dec., etajul 1/4, bloc reabilitat, mobilat utilat, gresie, faianta, parchet, termopane, vedere mixta, toate actele **69.000 €;** ☎0732.135.471

948. **Titan,** dec., et. 1/4, 70 mp, 1973, 1 Decembrie 1918, Sectia 13, Ciucea, confort 1, dec., etaj 1 din 4, gresie, faianta, parchet, termopane, usa metalica, bloc reabilitat, loc de parcare, acte ok, merita vazut, **71.000 €;** ☎0732.135.471

949. **Titan,** dec., et. 4/4, 68 mp, 1968, 3 camere dec., Lunca Bradului, bloc H, etaj 4, 3 minute Parc IOR, inconjurat de spatii verzi, scoala 195, termopane, centrala termica, cadastru, intabulare, 6 minute de mers de metrou Titan. **74.000 €;** ☎0749.131.838

950. **Titan,** dec., et. 2/10, 73 mp, 1977, 5-6 minute metrou si parc, piata Minis, intersectie Barajul Lotru x Barajul Sadului, dec., gresie, faianta, termopane, usa metalica, aer conditionat, renovat 2016, **85.000 €;** ☎0732.135.467 ramax2016@yahoo.com

951. **Titan,** dec., et. 3/7, 91 mp, 2017, apartament nou 3 camere-100 mpbeton+caramida, finisat la alegerea clientului, bransat si contorizat individual), **90.000 €;** ☎0725.985.760 cristina.matei@metropolitanresidence.ro

952. **Titan,** semidec., et. 8/10, 72 mp, 1970, chiar in parc, 2 gr. sanitare, 2 balcoane, mobilat utilat, loc de parcare, gresie, faianta, parchet, termopane, usa metalica, geam baie, instalatii electrice si sanitare noi, loc de parcare, **87.000 €;** ☎0732.135.467 ramax2016@yahoo.com

953. **Titan,** dec., et. 6/7, 84 mp, 2018, de vanzare apartament 3 camere, dec., bloc nou, et. 6/7. Distanta metrou 400m; **75.000 €;** ☎0737.500.376 mircea.nicolescu@zonadesud.ro

954. **Titan,** dec., et. 3/4, 77 mp, 2017, direct dezvoltator vindem apartament dec., bucatarie inchisa, mutare imediata, cadastru, intabulare, ds+p+3 e, lift, str. Vitioara, bloc finalizat 2017, finisaje deosebite, calitate superioara, **68.000 €;** ☎0724.066.844 vivianapav@yahoo.com

955. **Titan,** 1 Decembrie 1918 semidec., et. demisol/3, 2010, Apartament 3 cam. nou, utilat, frumos, luminos in bloc cu curte, zona linistita, cu case. Are o curte comuna, cu verdeata si foisor, ideal pentru copii. Statia de metrou se afla la 10 minute de mers, **74.500 €;** ☎0766.373.048

956. **Titan,** 1 Decembrie 1918, 3 camere, dec., et. parter/4, 63 mp, 2017, 3 camere dec., 63 mp, parter inferior/4, secor 3 Titan-Ozana, 10 minute de mers pe jos pana la mijloacele de transport in comun, bloc nou, acte gata, mutare imediata, **54.000 €;** ☎0737.811.000 ruxandra@zonadesud.ro

957. **Titan,** 1 Decembrie 1918, Theodor Pallady Auchan dec., et. 2/9, 92 mp, 2018, apartament 3 camere tip 5, 2 bai, balcon ultra generos, spatii de depozitare, dec., suprafata utila 92 mp. Blocul face parte dintr un ansamblu rezidential finisaje la alegere, promotie **89.000 €;** ☎0736.362.117 daniela.dinu@metropolitanresidence.ro

958. **Titan,** 1 Decembrie 1918, Theodor Pallady, Salajan dec., et. 2/7, 82 mp, 2018, Apartament 3 camere dec. 1 Decembrie 1918, **81.000 €;** ☎0736.362.117 daniela.dinu@metropolitanresidence.ro

959. **Titan,** 1 Decembrie, Theodor Pallady dec., et. 1/5, 80 mp, 2018, apartament 3 camere dec. in complex rezidential nou in zona Auchan, Titan direct dezvoltator supraveghere video spatii comerciale la parterul primului bloc **72.910 €;** ☎0740.026.772 andrada.pocovnicu@rfccity.ro

960. **Titan,** 5 min metrou 1 Decembrie, Bd Th. Pallady semidec., et. 4/4, 63 mp, 1969, Ozana, str. Jean Steriadi (mers 5min metrou 1 Decembrie), langa Scoala 149, bloc reabilitat, apt. foarte curat, dar fara imbunatatiri, doar ferestre termopan, et. 4/4, terasa fara probleme, acte la zi. **62.000 €;** ☎0728.820.537

961. **Titan,** Auchan, Metrou 1 Decembrie 1918, dec., et. parter/4, 75 mp, 2018, sector 3, apartament 3 camere, dec., 74.8 mp utili, complet finisat si echipat cu centrala termica proprie, calorifere, obiecte sanitare pentru bai, tamplarie PVC, usa metalica, contorizare individuala; **71.000 €;** ☎0770.450.450/ 0771.246.246 office@estimobiliar.ro

962. **Titan,** Auchan, metrou 1 Decembrie 1918, sector 3 dec., et. parter/5, 158 mp, 2018, apartament 3 camere, 157.9 mp utili cu gradina inclusa, complet finisat si echipat cu centrala termica proprie, calorifere, obiecte sanitare pentru bai, tamplarie PVC, usa metalica, **87.300 €;** ☎0770.450.450/ 0771.246.246 office@estimobiliar.ro

963. **Titan,** Auchan, Metrou 1 Decembrie 1918, sector 3 dec., et. 1/5, 71 mp, 2018, apartament 3 camere, 70.81 mp utili, complet finisat si echipat cu centrala termica proprie, calorifere, obiecte sanitare pentru bai, tamplarie PVC, usa metalica, **73.700 €;** ☎0770.450.450/ 0771.246.246 office@estimobiliar.ro

964. **Titan,** Auchan, Metrou 1 Decembrie 1918, sector 3 dec., et. 2/4, 74 mp, 2018, apartament 3 camere, 74.4 mp utili, complet finisat si echipat cu centrala termica proprie, calorifere, obiecte sanitare pentru bai, tamplarie PVC, usa metalica, contorizare individuala; **75.000 €;** ☎0770.450.450/ 0771.246.246 office@estimobiliar.ro

965. **Titan,** Auchan, Metrou 1 Decembrie 1918, sector 3 dec., et. 1/5, 72 mp, 2018, apartament 3 camere, 74.7 mp utili, complet finisat si echipat cu centrala termica proprie, calorifere, obiecte sanitare pentru bai, tamplarie PVC, usa metalica, **74.700 €;** ☎0770.450.450/ 0771.246.246 office@estimobiliar.ro

966. **Titan,** Auchan, metrou 1 Decembrie 1918, sector 3 dec., et. 2/5, 80 mp, 2018, apartament 3 camere, 79.05 mp utili cu gradina inclusa, complet finisat si echipat cu centrala termica proprie, calorifere, obiecte sanitare pentru bai, tamplarie PVC, usa metalica, **75.000 €;** ☎0770.450.450/ 0771.246.246 office@estimobiliar.ro

967. **Titan,** Auchan, Metrou 1 Decembrie 1918, sector 3 dec., et. 5/5, 80 mp, 2018, apartament 3 camere, 80.05 mp utili, complet finisat si echipat cu centrala termica proprie, calorifere, obiecte sanitare pentru bai, tamplarie PVC, usa metalica, **73.700 €;** ☎0770.450.450/ 0771.246.246 office@estimobiliar.ro

968. **Titan,** Auchan, Metrou 1 Decembrie 1918, sector 3 dec., et. 1/5, 82 mp, 2018, apartament 3 camere, 81.55 mp utili, complet finisat si echipat cu centrala termica proprie, calorifere, obiecte sanitare pentru bai, tamplarie PVC, usa metalica, **77.500 €;** ☎0770.450.450/ 0771.246.246 office@estimobiliar.ro

969. **Titan,** Auchan, metrou 1 Decembrie 1918, sector 3 dec., et. parter/5, 84 mp, 2018, apartament 3 camere, 83.65 mp utili, complet finisat si echipat cu centrala termica proprie, calorifere, obiecte sanitare pentru bai, tamplarie PVC, usa metalica, **79.500 €;** ☎0770.450.450/ 0771.246.246 office@estimobiliar.ro

970. **Titan,** Auchan, metrou 1 Decembrie 1918, sector 3 dec., et. 5/5, 85 mp, 2018, apartament 3 camere, 84.60 mp utili, complet finisat si echipat cu centrala termica proprie, calorifere, obiecte sanitare pentru bai, tamplarie PVC, usa metalica, **74.700 €;** ☎0770.450.450/ 0771.246.246 office@estimobiliar.ro

971. **Titan,** Auchan, metrou 1 Decembrie 1918, sector 3 dec., et. 2/4, 84 mp, 2018, apartament 3 camere, 84.76 mp utili, complet finisat si echipat cu centrala termica proprie, calorifere, obiecte sanitare pentru bai, tamplarie PVC, usa metalica, **68.999 €;** ☎0770.450.450/ 0771.246.246 office@estimobiliar.ro

972. **Titan,** Auchan, Metrou 1 Decembrie 1918, sector 3 dec., et. 1/5, 90 mp, 2019, apartament 3 camere, 89.15 mp utili cu gradina inclusa, complet finisat si echipat cu centrala termica proprie, calorifere, obiecte sanitare pentru bai, tamplarie PVC, usa metalica **84.700 €;** ☎0770.450.450/ 0771.246.246 office@estimobiliar.ro

973. **Titan,** Auchan, Metrou 1 Decembrie 1918, sector 3 dec., et. demisol/4, 73 mp, 2018, apartament 3 camere, dec., 72.9 mp utili, complet finisat si echipat cu centrala termica proprie, calorifere, obiecte sanitare pentru bai, tamplarie PVC, usa metalica, contorizare individuala; **68.500 €;** ☎0770.450.450/ 0771.246.246 office@estimobiliar.ro

974. **Titan,** Camil Ressu, bloc tip H dec., et. 4/4, 65 mp, 1969, Str. Firidei, bloc tip H, Parc IOR, liceul Dante Aligheri, ap dec., cf. 1, sup 65 mp, etajul 4/4, fara imbunatatiri, pregatit pentru renovare, termopan, bloc reabilitat termic, anul 1986, acte, credit, neg., **77.900 €;** ☎0724.518.227 dariahouse2006@gmail.com

975. **Titan,** cea mai mare structura pe zona, ap la cheie dec., et. 6/8, 76 mp, 1986, te invit la cea mai generoasa suprafata de apartament din zona Titan, Costin Georgian. Ai living de 21 mp, dormitoare de 14 mp si 12 mp pentru confortul tau cand esti acasa. Bucataria spatioasa, 12 mp **103.000 €;** ☎0722.732.975 axadomenii@yahoo.com

976. **Titan,** chiar pe Constantin Brancusi, semidec., et. 8/10, 5 minute metrou si parc IOR, bloc reabilitat, 2 balcoane, 2 gr. sanitare, gresie, faianta, parchet, termopane, usa metalica, aer conditionat, mobilat si utilat complet, geam baie, toate actele, **87.000 €;** ☎0732.135.471 office@ramax.ro

977. **Titan,** Codrii Neamtului, Complex Edenia, semidec., et. 5/13, 73 mp, 2008, 10 minute metrou, etajul 5, 3 lifturi, reabilitat, 2 gr sanitare, gresie, faianta, parchet, termopane, usa metalica, bucatarie mobilata, cartier cu paza, 3 minute oarcul Titanii, toate actele **100.000 €;** ☎0732.135.467 ramax2016@yahoo.com

978. **Titan,** Costin Georgian, semidec., et. 1/4, 58 mp, 1964, 5 minute metrou Costin Georgian, balcon inchis, zona verde, cadastru, intabulare, liber **63.000 €;** ☎0724.254.024 balescu.ionut@gmail.com

979. **Titan,** Dristor dec., et. 4/8, 70 mp, 1984, proprietar, 3 camere, 1984, reabilitat termic, dec, 2 bai, renovat recent modern, schimbat tot, 4/8, loc parcare, 70 mp, 2 aer conditionat, Ratb, 10 min metrou, **85.900 €;** ☎0724.377.640

980. **Titan,** Dristor, Piata Ramnicul Sarat, Parcul IOR dec., et. 6/10, 70 mp, Apartament 3 camere, dec., foarte spatios, 70 mp, spatii pentru depozitare, contor separat de gaze, se vinde cu bucataria mobilata, amplasat vis-a-vis de Mall Park Lake, piata Ramnicul Sarat, **82.000 €;** ☎0729.074.746

981. **Titan,** Gura Sirului nr 88-88A-90, dec., et. 1/2, 60 mp, 2018, Gura Sirului nr. 88- 88A- 90, direct dezv., ap. cu 3 cam., constructie beton, caramida, izolat polistiren 10 cm pe exterior, g, f, p, t, um, se accepta credit PC, ipotecar, centrala proprie Romstal, geam, **53.800 €;** ☎0769.437.775/ 0760.058.468 amaliarezident@yahoo.com

982. **Titan,** Liviu Rebreanu, semidec., et. 3/4, 70 mp, 1970, apartament de 3 camere, confort 1, semidec., ac, geam la baie, termopan, gresie, faianta, parchet, usi noi, intabulat, bloc intrat in reabilitare, semistradal, spatios, merita vazut. **72.000 €;** ☎0728.934.654

983. **Titan,** Liviu Rebreanu, dec., et. 4/4, 70 mp, 1965, apartament de 3 camere, situat la etajul 4 din P+4, bloc construit in anul 1965. Apartamentul este compus din sufragerie, 2 dormitoare dec.e, baie, bucatarie, balcon in suprafata de 10 mp **69.999 €;** ☎0731.602.907/ 0755.680.215 ionut.imobiliare2011@gmail.com

984. **Titan,** Liviu Rebreanu, semidec., et. 4/4, 67 mp, apartament in bloc reabilitat, vecini/ scara civilizate, liniste si verdeata, super magazine si Mall in apropiere. Transport si parcare facile. Usor negociabil, agentie, **69.000 €;** ☎0744.516.360 mihai_hritcu@yahoo.com

985. **Titan,** Liviu Rebreanu, Nicolae Grigorescu semidec., et. 1/4, 69 mp, 1975, ID: 2947, Titan, Liviu Rebreanu, confort 1, semidec., etaj 1 din 4, suprafata 69 mp, an constructie 1969, apartamentul este nerenovat, 7-10 min. de mers pana la M. Titan, se accepta credit **75.000 €;** ☎0738.685.854

986. **Titan,** metrou 1 Decembrie 1918, sector 3, dec., et. 3/5, 71 mp, 2018, apartament 3 camere, dec., 70.25 mp utili, complet finisat si echipat cu centrala termica proprie, calorifere, obiecte sanitare pentru bai, tamplarie PVC, usa metalica, contorizare individuala, **70.650 €;** ☎0770.450.450/ 0771.246.246 office@estimobiliar.ro

987. **Titan,** metrou 1 Decembrie 1918, sector 3, dec., et. 4/5, 77 mp, 2018, apartament 3 camere, dec., 77.05 mp utili, complet finisat si echipat cu centrala termica proprie, calorifere, obiecte sanitare pentru bai, tamplarie PVC, usa metalica, contorizare individuala **73.150 €;** ☎0770.450.450/ 0771.246.246 office@estimobiliar.ro

988. **Titan,** metrou 1 Decembrie 1918, sector 3, dec., et. 3/5, 81 mp, 2018, apartament 3 camere, dec., 80.5 mp utili, complet finisat si echipat cu centrala termica proprie, calorifere, obiecte sanitare pentru bai, tamplarie PVC, usa metalica, contorizare individuala **71.500 €;** ☎0770.450.450/ 0771.246.246 office@estimobiliar.ro

989. **Titan,** metrou Nicolae Grigorescu, Parc IOR, semidec., et. 4/8, 64 mp, 1970, stradal, 4/8, semidec., 64 mp, parchet, termopan, balcon inchis. Exclusivitate! **72.900 €;** ☎0752.010.038/ 031.420.69.37 madalin.cana@yahoo.com

990. **Titan,** Minis, acces metrou 3 camere la pret de 2, semidec., et. 4/4, 60 mp, 1965, vrei sa traiesti intr-o zona linistita cu verdeata? Iti propun un apartament "verde", cu 3 camere, la 4 minute de Piata Minis si la 10 minute de metrou. la pret de 2 camere; **65.000 €;** ☎0722.732.975 axadomenii@yahoo.com

991. **Titan,** Nicolae Grigorescu, dec., et. 4/4, 70 mp, Titan, Nicolae Grigorescu, 3 camere cf. 1 dec., liber, etaj 4, cadastru, intabulare, bloc civilizat, zona verde, merita vazut, accepta credit, pret disc., **69.000 €;** ☎0767.922.400/ 0722.912.924 cordialimobiliare@yahoo.com

992. **Titan,** Nicolae Grigorescu, dec., et. parter/10, 62 mp, 1977, vanzare apartament de 3 camere, amplasat la parterul unui bloc de p+10, reabilitat termic situat la B-dul Theodor Pallady la 5 minute de metrou Nicolae Grigorescu si 2 minute de metrou 1 Decembrie. **66.000 €;** ☎0726.247.102 iliescunicoleta34@yahoo.com

993. **Titan,** Ozana, 3 camere, dec., et. parter/4, 63 mp, 2017, apartament 3 camere, dec., 63 mp in vecinatatea statiei de metrou 1 Decembrie 1918 (10 min). Apartamentul se afla la parterul inferior al unui bloc de 4 etaje. **54.000 €;** ☎0730.888.272 andrei.stanciu@zonadesud.ro

994. **Titan,** Ozana, Metrou 1 Decembrie 1918, sector 3 dec., et. 5/5, 79 mp, 2018, apartament 3 camere, dec., 76.25 mp utili, complet finisat si echipat cu centrala termica proprie, calorifere, obiecte sanitare pentru bai, tamplarie PVC, usa metalica, contorizare individuala **78.300 €;** ☎0770.450.450/ 0771.246.246 office@estimobiliar.ro

995. **Titan,** Ozana, Metrou 1 Decembrie 1918, sector 3, dec., et. parter/4, 110 mp, 2018, apartament 3 camere, 109.56 mp utili cu gradina inclusa, complet finisat si echipat cu centrala termica proprie, calorifere, obiecte sanitare pentru bai, tamplarie PVC, usa metalica **74.299 €;** ☎0770.450.450/ 0771.246.246 office@estimobiliar.ro

996. **Titan,** Ozana, Metrou 1 Decembrie 1918, sector 3, dec., et. 2/4, 92 mp, 2018, apartament 3 camere, 91.81 mp utili, complet finisat si echipat cu centrala termica proprie, calorifere, obiecte sanitare pentru bai, tamplarie PVC, usa metalica, **77.999 €;** ☎0770.450.450/ 0771.246.246 office@estimobiliar.ro

997. **Titan,** Ozana, metrou 1 Decembrie 1918, sector 3, dec., et. 2/5, 74 mp, 2018, apartament 3 camere, dec., 73.3 mp utili, complet finisat si echipat cu centrala termica proprie, calorifere, obiecte sanitare pentru bai, tamplarie PVC, usa metalica, contorizare individuala **73.300 €;** ☎0770.450.450/ 0771.246.246 office@estimobiliar.ro

998. **Titan,** Ozana, metrou 1 Decembrie 1918, sector 3, dec., et. 1/5, 77 mp, 2018, apartament 3 camere, dec., 76.25 mp utili, complet finisat si echipat cu centrala termica proprie, calorifere, obiecte sanitare pentru bai, tamplarie PVC, usa metalica, contorizare individuala **76.250 €;** ☎0770.450.450/ 0771.246.246 office@estimobiliar.ro

999. **Titan,** Pallady dec., et. 2/3, 84 mp, 2018, Direct Dezvoltator, Titan, Pallady, 3 camere finisaje premium, gresie, faianta import Italia, tamplarie pvc Salamander 7 camere, usi tip Pinum, Comision zero **76.000 €;** ☎0745.572.057

1000. **Titan,** Pallady dec., et. 3/3, 135 mp, 2018, Direct Dezvoltator, Titan, Pallady, 3 camere finisaje premium, gresie, faianta import Italia, tamplarie pvc Salamander 7 camere, usi tip Pinum, Comision zero; **79.000 €;** ☎0745.572.057

1001. **Titan,** Pallady dec., et. 3/3, 115 mp, 2018, Direct Dezvoltator, Titan, Pallady, 3 camere finisaje premium, gresie, faianta import Italia, tamplarie pvc Salamander 7 camere, usi tip Pinum, Comision zero; **76.000 €;** ☎0745.572.057

1002. **Titan,** parc C-tin Brancusi, semidec., et. 9/9, acces rapid metrou, 77 mp total (62 mp utili+15 mp balcon), necesita investitii, bloc reabilitat, balcon termopan, terasa perfect hidroizolata, panorama parc Titan. **73.500 €;** ☎0745.067.409

1003. **Titan,** Parc Ior Lotrioara, semidec., et. 6/10, 68 mp, 1970, Camil Ressu, 5 min metrou Nicolae Grigorescu, 3 min Parcul IOR, 10 min Park Lake, strada Lotrioara, semidec., cf 1,sup. 65 mp, etajul 6/10, fara imbunatatiri, anul 1970, acte, credit, neg. **71.000 €;** ☎0724.518.227 dariahouse2006@gmail.com

1004. **Titan,** parc IOR, semidec., et. 2/10, 1967, Liviu Rebreanu, Park Lake mall, apartament 3 camere, etaj 2/10, semidec., suprafata 67 mp, vedere mixta, insorit, balcon inchis, renovat integral. **83.000 €;** ☎0722.359.898/ 0722.573.232 office@interpartes.ro

1005. **Titan,** parc, Rotunda, liceul Dante semidec., et. 9/10, 70 mp, 1970, Apartament cu 3 camere, semidec., la etajul 9, in bloc reabilitat, vedere mixta, imbunatatiri. Mijloace de transport: metrou Nicolae Grigorescu. Ratb. Vecinatati: Camil Ressu, N. Grigorescu. OVA 120455, **80.000 €;** ☎0737.504.516 office@catalog-rezidential.ro

1006. **Titan,** Piata Minis, apartament cu 3 cam, 65 mp semidec., et. 1/4, 65 mp, 1965, apartament cu 3 cam, semidec., gresie, faianta, parchet, usa metalica, renovat integral, zona verde, acces rapid la metrou, in apropiere scoli, centre comerciale. Apartament orientare sud, se accepta credit. **81.990 €;** ☎0730.888.285 iulian.tanasie@zonadesud.ro

1007. **Titan,** Policlinica, semidec., et. 4/4, 65 mp, 1970, Titan Policlinica, strada Burdujeni, 3 camere, semidec., etaj 4 din 4, bloc reabilitat, suprafata 65 mp, usa metalica, parcuri, scoli, gradinite **75.000 €;** ☎0751.294.444 amabo.imobiliare@yahoo.com

1008. **Titan,** Policlinica, semidec., 64 mp, va oferim spre vanzare un apartament compus din 3 camere in apropiere statiei de metrou Titan Parc Ior zona foarte buna bloc reabilitat scara curata termopan, usa metalica, se accepta credit negociabil, **64.900 €;** ☎0737.587.999

1009. **Titan,** Policlinica, parc dec., et. 3/4, 77 mp, 2018, imobil s+p+4 compus din apartamente cu 2 si 3 camere dec.e, bucatar

Imobiliare vânzări 4 CAMERE

1078. **Universitate,** Batistei, Magheru, dec., et. 4/5, 97 mp, 2017, Intercontinental Inalta Curte de Casatie, apartament 3 camere premium, bloc 2017, dec., terasa doua grupuri sanitare cu geam, ac, **250.000 €;** ☎0728.820.095 sweet-home_imob@yahoo.com

1079. **Universitate,** bd. Carol, Intrarea Mantuleasa, semidec., et. parter/1, 134 mp, parter inalt in vila solida D+P+1+M, structurat in doua unitati locative distincte, parter 91mp, demisol 43 mp, utilizabile individual sau complementar, curte exclusiva, zona linistita, fara lg 112. **232.000 €;** ☎0762.612.172/ 0799.933.979

1080. **Universitate,** Carol, dec., et. 2/3, 63 mp, 1935, Mosilor, 2 camere dec. si hol locuibil de 10mp, U2 necesita renovare, ideal pentru investitie, balcon, boxa, oportunitate, **58.000 €;** ☎0731.144.156

1081. **Universitate,** Scala, semidec., et. 4/4, 1980, vanzare in excusivitate, apartament 3 camere, renovat de la zero, usi schimbate, intr-un bloc construit in anul 1980 **125.000 €;** ☎0728.330.208 tentantimobiliare@yahoo.com

1082. **Vanzare** apartament 3 camere Dr. Taberei semidec., et. 7/10, 63 mp, 1971, Raul Doamnei ap. conf. 1. semid. etaj 7/10, suprafata 63 mp, anul 1971, aproape de viitoarea statie de metrou, bloc reabilitat, aproape de parc, zona linistita si cu multa verdeata, posibilitate montare. **59.000 €;** ☎0732.940.972 florikiss57@yahoo.com

1083. **Vatra** Luminoasa, semidec., et. 1/8, 1962, foarte aproape de Parcul Natuinal, dar si de metrou Iancului sau Piata Muncii, 5-6 min. Mega Mall, bloc decent reabilitat, negociabil, bloc linistit, vedere pe spate, ☎0736.965.547 maria,mariailinca@yahoo.com

1084. **Vatra** Luminoasa, 3 camere, semidec., et. 5/8, 1965, va propunem spre achizitie un apartament cu 3 camere aflat in zona Vatra Luminoasa. Nu are imbunatatiri, pretul este negociabil. Se accepta credit. **67.000 €;** ☎0730.177.279 viorel.ionita@residentialist.ro

1085. **Vatra** Luminoasa, Maior Coravu, dec., et. 1/8, 61 mp, 2010, semistradal, cf I, renovat complet, liber, pozitie deosebita, 5 min metrou Muncii sau Iancului, **89.000 €;** ☎021.253.01.13/ 0745.087.966 office_treibrazi@yahoo.com

1086. **Vatra** Luminoasa, Piata Muncii, semidec., et. 3/8, 61 mp, 2010, apartament 3 camere, semidec., an constructie 2010, etajul 3/8; suprafata totala 61 mp, centrala proprie, lift mare, spatios; finisaje de calitate, intretinere economica; mobilat si utilat; **90.000 €;** ☎0720.248.348/ 0734.345.341 cityinvestestates@gmail.com

1087. **Vergului,** metrou Costin Georgian, dec., et. 6/10, 68 mp, 1974, vanzare 3 camere conf 1 dec.e 6/10, stradal vis-a-vis de sptal malaxa la 5 min. de metrou Costin Georgian, 68 mp, cu parchet, usa metalica, geamuri si balcon inchise cu termopan, etaj 6/10, bloc 1975. **59.000 €;** ☎0749.199.195 ion@confortcasaimobiliare.ro

1088. **Viilor** stradal apartament 3 camere in vila semidec., et. 1/1, 71 mp, 2004, etajul 1, in vila p+1, constructie 2004, intrare separata, stradal pe Soseaua Viilor, living+bucatarie open space 45 mp, 2 dormitoare, geam la baie, centrala termica, izolatie interior/exterior, vec: Parc Carol, **77.000 €;** ☎0752.010.042/ 031.420.69.37

1089. **Virtutii,** Lake View, tip penthouse, superb, 100 mp dec., et. 6/6, 92 mp, 2018, apartament de 3A camere intr-un imobil situat intr-o zona foarte frumoasa si linistita, in apropiere de Lacul Morii si Bulevardul Virtutii, la o distanta de 10 minute de mers pe jos de metrou. **106.000 €;** ☎0723.243.544/ 0799.929.024 natalin.p@star-construct.ro

1090. **Virtutii,** Militari dec., et. 5/8, 78 mp, 1993, 3 camere 2 bai, gresie, faianta, termopan, usa metalica, jaluzele exterioare aluminiu, instalatii noi, incalzire pardoseala bucatarie, 3 AC, parcare ADP. Stare excelenta. Accept credit. **105.000 €;** ☎0775.121.500

1091. **Virtutii,** panorama Lacul Morii, Inedit, bloc nou dec., et. 5/6, 68 mp, 2018, ansamblul rezidential este amplasat intr-una dintre zonele efervescente ale capitalei in imediata vecinatate a Lacului Morii si va oferaA un acces facil catre multiple centre de interes ale zonei. **81.000 €;** ☎0723.243.544/ 0799.929.024 natalin.p@star-construct.ro

1092. **Virtutii-** Lacul Morii, RATB aproape, dec., et. 5/6, 68 mp, 2017, ap. 3 cam, se preda finisat cu finisaje de calitate superioara , vedere catre Lacul Morii, in perimetru apropiat de statii RATB . Pretul nu include TVA . **81.000 €;** ☎0764.665.766/ 0799.929.024 simona.b@star-construct.ro

1093. **Vitan** Mall oportunitate 3 camere dec., et. 8/8, 88 mp, 1987, **94.900 €;** ☎0799.029.194 cateliu.gabriel@catoma.ro

1094. **Vitan** mall, dec., et. 1/8, 79 mp, 1990, 3 camere cu centrala proprie, etaj 1/8, 2 gr. Sanitare, 1 balcon, toate imbunatatirile, 3 aparate de aer conditionat, bucatarie mobilata si utilata, se poate vinde complet mobilat, loc de parcare, acte. **123.000 €;** ☎0775.368.460 agentie6@mauwis.ro

1095. **Vitan** Mall, dec., et. 1/4, 85 mp, 1989, 3 camere dec.e, bloc de 4 etaje, 2 balcoane, mobilat si utilat, renovat, parcare, **129.000 €;** ☎0747.777.767/ 021.323.00.10 office@centralimobiliare.ro

1096. **Vitan** mall, strada Vlaicu Voda, dec., et. 4/4, 80 mp, 1986, 3 camere, confort 1, dec., etaj 4/4, vedere mixta, renovat, termopane integral, usa metalica, parchet, gresie, faianta, centrala proprie, 2 balcoane, ac, 2 grupuri sanitare, loc parcare platit adp, se accepta credit **125.000 €;** ☎0722.568.283

1097. **Vitan,** dec., et. 8/8, 75 mp, 1988, 8/8, dec., terasa refacuta total(garantie 20ani), 2 bai, balcon orientare S/N, termopan cu jaluzele, izolat, **104.000 €;** ☎0720.663.399 siadconcept@gmail.com

1098. **Vitan,** dec., et. 5/8, 1980, Olimpia, bl 1980, cf. 1 dec., et. 5 , balcon in termopan, 70 mp, curat, 2 gr. sanitare, bloc si scara civilizate, aproape scoala si gradinita, spatii comerciale, mijloace transport, cad., intabulare, pret neg., **70.000 €;** ☎0761.749.316/ 0722.824.757

1099. **Vitan,** dec., et. 7/9, 1984, Racari, 1984, dec., 7/9, 2 gr. sanitare, 70 mp, balcon, metrou Dristor 7-8 minute, aproape scoala si gradinita, hypermarket, scara curata, acte in regula, pret bun, negociabil **76.000 €;** ☎0761.749.316/ 0722.824.757

1100. **Vitan,** 2 min metrou Mihai Bravu, dec., et. 3/9, 2016, direct dezvoltator, comision 0%, 3 camere, 73.11 mp, finisaje incluse in pret. Ansamblu rezidential nou. Contact tel., TVA+ **120.500 €;** ☎0786.700.901/ 0786.700.902 vanzari@globalcityresidence.ro

1101. **Vitan,** Ramnicul Valcea, semidec., et. parter/8, 75 mp, 1977, zona Vitan, Ramnicul Valcea, apartament 3 camere **78.900 €;** ☎0737.164.576/ 0724.996.460 anghel5cosmin@gmail.com

1102. **Vitan,** Stadion Olimpia, dec., et. 10/10, 74 mp, 1984, vand apartament 3 camere dec., 2 bai, semimobilat, liber, reabilitat 2016 terasa refacuta garantie 20 ani, g, f, ac, um, parchet, apometre, repartitoare noi, termopan schimbat. **78.000 €;** ☎0753.028.957

1103. **Vitan,** Stadion Olimpia, Auchan, dec., et. 7/10, 70 mp, 1978, dec., 3 camere, 2 bai, camara, debara, realbilitat termic, liber, igienizat, acte pregatite de vanzare, comision 0%, gata de mutare, strada Lugojana, soala, gradinita, loc de joaca **76.000 €;** ☎0755.133.936 contact@alicenecula.ro

1104. **Voluntari** - Metro Str. Bucegi Casa caramida 3 cam Comision 0 **87.000 €;** ☎0726.284.310 contact@alexandrucordea.ro

1105. **Voluntari,** dec., et. 1/6, 82 mp, 2017, 900 euro/mp util, disponibil pe etajele 1-6, complet finisate + baile echipate, toate utilitatile sunt contorizate separat. Imobilul este situat langa podul Voluntari. Finisaje premium, lift, parcare. **75.650 €;** ☎0764.088.527 dumitrescu.ddana@yahoo.com

1106. **Zona** Cezar Petrescu, Busteni, dec., persoana fizica vand ap. 3 camere, et. 1, mobilat, utilat; ☎0727.872.746

1107. **Zona** de Nord dec., et. 1/2, 68 mp, 2018, Ansamblu rezidential nou cu piscina si facilitati, Swiss Lake Residence, apartamentul cu 3 camere si doua bai, se afla la etajul 1/ 2 si beneficiaza de doua balcoane, se livreaza finisat la cheie, **72.000 €;** ☎0720.135.503 hello@swisslake.ro

1108. **Zona** de nord a capitalei, garantia lucrului bine facut, 3 camere dec., et. 3/5, 91 mp, 2008, **127.900 €;** ☎0735.551.422 florin.toma@catoma.ro

Apartamente 4+ camere

1. **1 Decembrie** - Adunatii Copaceni, 120 mp, 1/2, 3 bai, 2 dresing, 2 balcoane, centrala termica, ac, termopane, izolatie, teren barbeque 60 mp, avans 20.000 Euro, **47.000 €;** ☎0735.731.631

2. **1 Decembrie** 1918, Grigorescu, semidec., 145 mp, 2017, imobil nou p+2e+m, direct dezvoltator, accept credit bancar/ipot, 10 min. metrou, finisaje la alegere, centrala prop, geam Tripan, finalizare 2018, parcare inclusa in pret, tva 19% inclus, comision 0, **121.900 €;** ☎0758.234.495 rusu.c@vbi.ro

3. **1 Decembrie,** Onisifor Ghibu, Ozana dec., et. 2/4, 82 mp, 1968, ID: 4302, Bd. 1 Decembrie 1918, Onisifor Ghibu, 4 camere dec.e, confort 1, etaj 2/4, suprafata 82 mp, an constructie 1968. Blocul este reabilitat, 2 bai, zona linistita, se accepta credit **81.000 €;** ☎0738.685.854

4. **1 Mai,** Averescu, Arcul de Triumf, apartament spatios cu 5 camere, dec., dec., et. parter/8, 110 mp, **179.000 €;** ☎0747.825.874 marius@murzea.ro

5. **102 The** Address ansamblu, apartament comfort dec., 122 mp, 2019, Pasionat de sport, arta, tehnologie sau de momentele petrecute cu familia? Toate au nevoie de locul potrivit pentru a le putea pretui. **268.836 €;** ☎0737.111.144 sales@102theaddress.ro

6. **13 Septembrie,** Marriott, 4 camere, dec., et. 2/10, 110 mp, 1986, bloc monolit. Vedere mixta. Renovat. Mobilat si utilat. 2 grupuri sanitareLiber. Cadastru si intabulare. Bloc curat. Zona centrala. 6 minute Parc Izvor. Scoala, magazine, banci, parc. Pretul este discutabil. **162.000 €;** ☎0721.133.883

7. **13 Septembrie,** Nedeleanu, dec., et. 2/8, cf. 1, hol H, gresie, faianta, parchet, termopan, centrala, aer conditionat, toate de foarte buna calitate, loc parcare, boxa, se poate vinde mobilat si utilat 112000 euro sau nemobilat 105000 euro. ☎0730.421.581

8. **13 Septembrie,** Prosper, dec., et. 7/8, 1989, 1989 constructie bloc, reabilitat termic, dec. 100 mp, etaj 7/8, gresie, faianta, parchet, termopane, usa metalica, aer conditionat, centrala termica, cadastru si intabulare, **99.900 €;** ☎0731.144.153/ 021.231.23.18

9. **13 Septembrie,** Sebastian Prosper, apartament 4 cam dec., et. 6/8, 97 mp, 1995, Sebastian Prosper apartament 4 camere dec., situat la etajul 6/8 suprafata de 97 mp. 2 bai, balcon inchis, gresie, faianta, parchet, tamplarie termopan, posibilitatea centrala termica, aer cond., **103.000 €;** ☎0722.402.447 zmihaela2000@gmail.com

10. **Alba** Iulia, metrou Piata Muncii 300 m, dec., et. 9/10, 150 mp, 2017, te poti muta imediat, bloc finalizat, acte gata, accept credit, direct dezvoltator., finisaje de lux, 2 lifturi, suprafata de 110 mp utili, balcon inchis de 15 mp, TVA-ul se aduga conform legii, **165.000 €;** ☎0761.309.031

11. **Alexandru** Obregia, Piata Sudului, dec., et. 4/9, 124 mp, 2018, apartament 4 camere o suprafata de 124 mp din care 30 mp de terasa intr-un imobil nou.Alexandru Obregia. Pret 125000 +tva **125.000 €;** ☎0724.808.488 george.t@star-construct.ro

12. **Aparatorii** Patriei, semidec., et. 7/8, 85 mp, 1983, proprietar, vand apartament la 2 min de metrou Aparatorii Patriei, cu 4 camere, 85 mp, semidec., renovat, instalatii electrice si sanitare pe cupru noi, etaj 7/8 **83.900 €;** ☎0799.189.387/ 0720.785.276 vladimir.neisser@gmail.com

13. **Apartament** 5 camere Cartierul Armenesc in vila interbelica **125.000 €;** ☎0746.481.045 catalin@catalinserbanescu.ro

14. **Arad,** Vlaicu - zona, 137 mp, vand apartament 4 cam., acces stradal, autorizat, ideal pentru afaceri, 850 euro/ mp; ☎0741.340.102

15. **Arcom,** Plevnei - 2 apartamente alipite, lux, 3 locuri parcare, spa, sauna dec., et. 6, 198 mp, 2003, **550.000 €;** ☎0744.440.839 elena@norisk.ro

16. **Armeneasca** semidec., et. 2/7, 110 mp, 1938, 4 camere, 2 balcoane, 2 bai, centrala termica, parchet, liber, **94.000 €;** ☎0741.124.400 nedcom.imob@gmail.com

17. **Armeneasca** semidec., et. 5/6, 115 mp, 1945, Armeneasca Rosetti, 4 camere + 2 bai + 2 terase + 2 camere de serviciu + boxa, bloc consolidat in 2013, termosistem integral nou, acoperis nou,fara legea 112, 20 mp teren in proprietate, 115 mp utili, **145.000 €;** ☎0741.932.998/ 0765.245.736 donhouse_ro@yahoo.com

18. **Armeneasca,** semidec., et. 2/4, 174 mp, 1935, apartament deosebit, parchet de stejar, glasvanduri originale, centrala proprie, etaj 2/p+3+m, 195 mp suprafata totala, **129.990 €;** ☎0748.237.236 marian@confortcasaimobiliare.ro

19. **Armeneasca,** Universitate, 4 camere 117 mp Bloc interbelic, locatie centrala, 4 camere, 2 gr sanitare, centrala proprie. **93.900 €;** ☎0725.084.444/ 021.210.76.00 ancasweethome@gmail.com

20. **Aviatiei,** semidec., et. 3/4, 80 mp, 1992, biserica, bloc reabilitat termic, scara curata, vedere spate, 3/4 semidec., fara imbunatatiri. **147.000 €;** ☎0722.966.684

21. **Aviatiei,** sectorul 1 Buc, apartament 4 camere dec., et. 5/7, 152 mp, 2017, particular vand apartament 4 camere dec.e intr-un ansamblu rezidential contructie 2016, intr-o zona de vile, in apropierea statiei de metrou Aurel Vlaicu, sectorul 1. **255.000 €;** ☎0721.805.158/ 0722.297.332 gabriela@metropolitanresidence.ro

22. **Baicului,** balcon, fara amenajari, urgent, **76.900 €;** ☎0722.519.460

23. **Baicului, Popa Nicolae, dec., et. 4/4, 100 mp, 1989, vand apartament 4 camere vis-a vis de Planorama, etaj 4/4, doua grupuri sanitare, doua balcoane, doua locuri de parcare. 89.000 €;** ☎0766.773.771

24. **Baneasa** dec., et. parter/4, 208 mp, 2011, Baneasa, Sisesti nr 73 A / Piscu Vechi, parter inalt open space superb, 2 dormitoare, birou, 2 bai, 2 terase (est 11 mp/ vest 15 mp), incalzire pardoseala si calorifere, aer cond., finisaje lux, **195.000 €;** ☎0722.316.920 georgealmoisescu@yahoo.com

25. **Baneasa,** Iancu Nicolare, Gradina Zoologica, dec., et. parter/4, 150 mp, 2010, Carina Residence, apartament 4 camere, dec., 150mp, amenajat cu designer, parter inalt, centrala termica proprie, parchet masiv de lemn, tamplarie de aluminiu, obloane, mobilat Mobexpert, **194.900 €;** ☎0720.892.834 f.dumitriu@dionimobiliare.ro

26. **Barbu** Vacarescu oportunitate 4 camere dec., et. 1/6, 125 mp, 2010, **216.900 €;** ☎0799.029.194 cateliu.gabriel@catoma.ro

27. **Basarabia,** dec., et. 4/4, 140 mp, 1960, Titan, Blv Basarabia, vav de Arena Nationala, ap. deosebit, spatios si luminos, vedere mixta, 3 dormitoare, living cu bucatarie mare, 3 grupuri sanitare, 2 balcoane, singur nivel; **128.000 €;** ☎0725.084.444/ 021.210.76.00 ancasweethome@gmail.com

28. **Batistei,** 211 mp, Apartament 4 camere de lux, finisat complet: gresie Spania, faianta Spania, parchet masiv, tamplarie lemn, usa blindata, videointerfon, incalzire in pardoseala, obiecte sanitare Ideal Standard, aparat de aer conditionat in fiecare camera, 3 balcoane, 2 bai, 1 grup sanitar, camara, dressing, jardiniera verde; **430.000 €;** ☎0758.041.197 office@gamainvest.ro

29. **Batistei,** Universitate, dec., et. 1/2, 181 mp, apart vila interbelica, singur pe nivel, 5 cam, 2 gr sanit, balcon si terasa, boxa demisol, cam mansarda, CT, termopan, gresie, faianta, AC, parc Ioanei 5 min, metrou 7 min., **219.900 €;** ☎0725.084.444/ 021.210.76.00 ancasweethome@gmail.com

30. **Berceni,** Aparatorii Patriei, semidec., et. 3/4, 90 mp, proprietar vand 4 camere Berceni, Aparatorii Patriei, et 3/4, renovat, impecabil, termopan, gresie, faianta, 2 bai. Gradinita, scoala, si Mega Image la 2 pasi. Zona verde, f linistita. **82.500 €;** ☎0745.079.850

31. **Berceni,** Bd. Constantin Brancoveanu, dec., et. 4/4, 90 mp, 1980, apartament 4 camere Izvorul Oltului nr. 4, confort 1, 90 mp utili, complet renovat. **76.900 €;** ☎0721.621.665 silviufaier@yahoo.com

32. **Berceni,** Brancoveanu, Budimex, semidec., et. 2/3, 94 mp, 2018, bloc nou, constructie cadre beton si caramida, finisaje premium, 4 apartamente in bloc, centrala Vitrix, termopan Salamander, gresie, faianta import, acces mijloace transport, eventual parcare, **131.000 €;** ☎0761.621.036

33. **Berceni,** Izvorul Oltului, dec., et. 4/4, 87 mp, 1978, apartament situat la etajul 4, dec., in suprafata de 87 mp utili, liber, imbunatatiri, ferestre pvc, usa metalica, parchet, gresie, faianta, centrala termica, vedere mixta, urgent **71.000 €;** ☎0731.461.711

34. **Berceni,** Luica, duplex, oferta semidec., et. 4/4, 97 mp, 2018, 4 camere dispuse 2 camere la etajul 4 si 2 camere la mansarda, blocul are lift, apropiere RATB, zona de case-vile, se va preda totul la cheie, va fi predat in martie 2018 centrala termica, acc. credit, **63.000 €;** ☎0723.190.414 victor.a@star-construct.ro

35. **Berceni,** Obregia, dec., et. 1/4, imbunatatiri, doua apartamente pe palier, izolat, pozitie deosebita, boxa, parcare, urgent; ☎0721.600.021

36. **Berceni,** Piata Sudului, semidec., et. 5/10, 86 mp, 1985, 4 cam semidecom, et 5/10, 1985, 2 bai, 2 balcoane inchise, 86 mp st, 80 mp su, renovat 2017 (2 camere si o baie), usa metalica, termopan ferestre si balcoane, 3 ap aer conditionat, 5 min metrou. **82.900 €;** ☎0740.121.267 contact@sorin-stoinea.ro

37. **Berceni,** Resita, Izvorul Crisului dec., et. 4/4, 82 mp, 1975, ID: 1413, Izvorul Crisului, Resita, 4 camere, confort 1, dec., etaj 4 din 4, suprafata 82 mp, an constructie 1975,renovat complet, centrala proprie, loc de parcare, boxa la subsol, se accepta credit, **69.000 €;** ☎0729.842.974

38. **Berceni,** Sos Oltenitei, dec., et. 9/10, 90 mp, 1984, ap 4 cam, et 9/10,renovat 2017, mobila Mobexpert, Ixina, sanitare Grohe,TV, frigider, MSV, MSR, plita, cuptor Bosch, usa metalica, usi interior Porta, termopan Veka, instaltii noi, loc parcare, metrou. **110.000 €;** ☎0724.393.943 emilian.badea@porr.ro

39. **Berceni,** stradal, vedere spate, 5 min. metrou semidec., et. 4/8, 83 mp, 1983, ap ultramodern, renovat total, posibil mobilat si utilat, parcare ADP, bloc civilizat, conditii foarte bune, climatizare, bucatarie spatioasa, geam la baie, 2 gr sanitare, 2 balcoane, merita, acc credit, seriozitate, **89.990 €;** ☎0764.841.843/ 0740.687.595

40. **Brancoveanu** metrou, parc orasel, mall Sun Plaza, semidec., et. 9/11, 90 mp, 1984, ap. 4 camere zona excelenta, la 3 min. de metrou Brancoveanu si intrarea in parc Tineretului, magazine in zona, banci, scoli, gradinite, RATB, Mall. Ap. utilat si mobilat decent- acte la zi, proprietar, **89.000 €;** ☎0724.271.299 tomi_dumitru@yahoo.com

41. **Brancoveanu,** dec., et. 3/4, 90 mp, ap. 4 camere, cf. 1, gresie, faianta, termopane, parchet, 2 grupuri sanitare, 1 balcon, toate actele, discutabil, cash, **70.000 €;** ☎0730.452.410

42. **Brancoveanu,** dec., et. 10/10, 92 mp, 1988, apartament situat pe strada Izvorul Rece, bloc in curs de reabilitare, renovat total, se vinde mobilat, bloc curat, vecini decenti, **63.000 €;** ☎0736.965.547 maria.mariailinca@yahoo.com

43. **Bucur** Obor apartament 4 camere dec., et. 3/9, 91 mp, 1980, apartament 4 camere dec., etaj 3/9, bloc reabilitat termic, vedere stradala, termopan, gresie, faianta, parchet, apometre, bloc din 1980, suprafata 91 mp, merita vazut. Acte la zi, **120.000 €;** ☎0765.942.499 dragos.popescu@fpcimobiliare.ro

44. **Buzesti** dec., et. 2/4, Calea Grivitei, vav Biserica Sfintii Voievozi, 5 camere, 139 mp, imbunatatiri partiale, singur pe nivel **95.000 €;** ☎0725.084.444/ 021.210.76.00 ancasweethome@gmail.com

45. **Calarasi,** Delea Veche dec., et. 5/6, 144 mp, 2009, Ap. 5 cam., bl. 2009, et. 5, 2 balcoane, 3 bai, dresing, bucatarie mobilata, utilata, living generos, merita vazut, este o investitie excelenta, **236.000 €;** ☎0731.316.920

46. **Calarasilor,** Agrcultori dec., et. 5/6, 145 mp, 2018, Ideal Residence...ideal for your family ! intr-o noua dezvoltare de clasa "premium", loc parcare inclus. Termenul de finalizare august 2018, comision 0%. Discount pentru plata integrala. **229.990 €;** ☎0786.428.222/ 0784.259.742 cristi.kvb86@gmail.com

47. **Calarasilor,** Agricultori, dec., et. 4/6, 140 mp, 2018, Ideal Residence...ideal for your family ! Intr-o noua dezvoltare de clasa "premium" loc parcare acoperit. Termenul de finalizare august 2018. comision 0%. Discount pentru plata integrala; **239.990 €;** ☎0786.428.222/ 0784.259.742 cristi.kvb86@gmail.com

48. **Calarasilor,** Agricultori, dec., et. 5/6, 147 mp, 2018, ideal residence...ideal for your family ! Intr-o noua dezvoltare de clasa "premium", loc parcare inclus Termenul de finalizare august 2018. Direct dezvoltatorul; comision 0%. Discount pentru plata integrala, **249.990 €;** ☎0786.428.222/ 0784.259.742 cristi.kvb86@gmail.com

49. **Calea** Calarasi, ideal Investitie, dec., et. 8/8, 88 mp, 1993, apartament spatios cu 4 camere, dec., recent amvelopat, la 3 minute de metrou Muncii, pretabil birou, regim hotelier, rezidential, vedere mixta, paza, contract exclusivitate Manciu FC PFA **125.000 €;** ☎0736.273.373 claudiu.marketing@gmail.com

50. **Calea** Mosilor, apartament 4 camere amenajat, partial mobilat, liber semidec., et. 6/8, 79 mp, 1986, **129.900 €;** ☎031.005.08.90 office@danieldobre.ro

51. **Calea** Plevnei, apartament 4 camere dec., et. 6/10, 164 mp, 2002, ansamblul Arcom, apartament 4 calea Plevnei Arcom. 165 mp, 2 bai, 2 balcoane, amenajari de lux, aer conditionat, boxa, parcare subterana 1 loc, parcare exterioara 1 loc, paza, 299000 eur, **299.000 €;** ☎0722.408.560 office@foreverestate.ro

52. **Calea** Victoriei, semidec., et. 1/4, 137 mp, 1936, blocul este sitat stradal pe Calea Victoriei aproape de P-ta Amzei. Apartamentul are vedere stradala si spate, nu are imbunatatiri. S-au pastrat parchetul de stejar si glasvandurile. Inaltimea camerei, **145.000 €;** ☎0748.237.236 marian@confortcasaimobiliare.ro

53. **Calea** Victoriei, dec., et. 4/10, 1980, Victoriei, hotel Radisson, ap 4 cam. complet modificat, bucatarie mobilata utilata complet, bloc 1980, comision 2,9%, vedre S-V, bloc reabilitat termic, rog seriozitate, nediscutabil, **165.000 €;** ☎0722.560.930/ 0763.863.822 teraimobiliare@yahoo.com

54. **Calea** Vitan, mall, 4 camere dec., et. 8/8, 98 mp, 1990, bloc beton, stradal pe Calea vitan. Vedere mixta. 2 grupuri sanitare. Renovat. Cadastru si intabulare. Terasa reabilitata. 5 minute mall Vitan. 5 minute Metrou Mihai Bravu. Pretul este discutabil. **115.000 €;** ☎0721.133.883

55. **Capitale,** dec., et. parter/1, 210 mp, 1940, rar imi este dat sa va prezint o astfel de proprietate. Aici designer-ul a folosit trendul Considered Luxury, este un trend care vorbeste despre experienta trairilor in fata consumerismului. **810.000 €;** ☎+40736013770 alex@alexandrudobrea.ro

56. **Cartierul** Francez, Herastrau, Int. Gh. Simionescu dec., et. 1/6, 134 mp, 2011, ap. 4 cam., Cartierul Francez - Herastrau, Intr. Gh. Simionescu 19, bloc 2011, partic., cf. 1, dec., SU 128 mp, balcon 6,5 mp, st 134 mp, et. 1/S+P+6, 2 gr. sanit., locuri parcare separat, negociabil **220.000 €;** ☎0723.158.543/ 0722.299.293

57. **Central** Park dec., et. 11/11, 140 mp, apartament lux in complex Central Park, dec., mobilat complet, renovat in oct 2017 , cu 2 locuri de parcare subterana, **335.000 €;** ☎0723.541.639

58. **Cismigiu,** semidec., et. 5/5, 103 mp, 1947, 5/5 cu pod, garaj, centrala termica, parchet lemn, calorifere otel, **90.000 €;** ☎0720.663.399 siadconcept@gmail.com

59. **Cismigiu,** S. Magureanu, apartament 4 camere, dec., et. 5/7, 113 mp, 1947, 113 mp, Cismigiu, Schitu Magureanu, vanzare apartament 4 camere cu 2 grupuri sanitare, si 2 balcoane, in suprafata utila de 112 mp. in bloc 1947, cu panorama spre Palatul Parlamentului si Catedrala Neamului **86.500 €;** ☎0735.523.505/ 0744.523.505 munteniagrup2005@yahoo.com

60. **Clucerului,** et. parter/3, 183 mp, 2006, liber, 2 balcoane, parchet, termopan, **264.900 €;** ☎0723.627.543

61. **Colentina** dec., et. parter/4, 1986, Heliade intre Vii, Planorama, ctie 1986, dec, parter 90mp, 2 gr sanitare, bloc civilizat, scara curata, langa scoala si gradinita, parcari auto, aproape parc, intabulare negociabil; **66.000 €;** ☎0761.749.316/ 0722.824.757

62. **Colentina** nr. 378 dec., et. 1/1, 65 mp, 1980, mobilier complet, dormitoare si bucataria constituie bonus pentru cumparator, statie RATB aproape, gradinita, scoala etc., pret negociabil, **55.000 €;** ☎031.801.82.30/ 0734.083.386

63. **Colentina,** Doamna Ghica nr. 1, dec., et. 6/10, 88 mp, 1977, apartament de 4 camere situat langa Palatul Ghica si Parcul Plumbuita, intrare stradala, confort 1, dec., 2 grupuri sanitare, geam baie, 88 mp, bloc din 1977, bloc reabilitat; **84.000 €;** ☎0744.617.394 ralucanistorr@yahoo.com

64. **Colentina,** Doamna Ghica, Tei, Parc Plumbuita, dec., et. 2/10, 66 mp, 1976, 10 min metrou Obor, bloc1976 reabilitat termic fara risc seismic, vedere mixta, imb, gresie, faianta, parchet, termopan, um, ac, cadastru, intabulare, accept credit, **59.000 €;** ☎0021.380.28.14/ 0737.435.628

65. **Confort** City, dec., et. 2/11, 134 mp, 2010, proprietar vand apartament 4 camere transformat in 5 in complexul Confort City din Popesti Leordeni **73.900 €;** ☎0720.569.991

66. **Cornetu** 85 mp, 1985, ap./ vila tip, 4 camere, amenajat, teren in folosinta 250 mp, bucatarie de vara, garaj, piscina, boxa (35 mp), discutabil, **65.000 €;** ☎0745.067.409

67. **Costinesti** Nord, dec., et. 4/4, 130 mp, 2004, vrei sa te treze?ti in fiecare dimineata mangaiat de ultraviolete si sa iti incepi ziua privind albastrul calm al marii? Am apartamentul tau pe malul marii, **99.000 €;** ☎0722.222.171 sorin@bodyform.ro

68. **Cotroceni** - str. dr. Poloni, semidec., et. 1/2, 1940, in vila frumoasa, consolidata in 1995, curte 135 mp, etajul 1: 3 cam, bucatarie, baie, 2 balcoane = 80mp ; mansarda inalta, locuibila: 2 cam, buc, baie, = 40 mp; finisate modern; pivnita, **250.000 €;** ☎0722.715.380

69. **Crangasi** Metrou dec., et. 6/10, 85 mp, 1984, 4 camere conf.1, 2 grupuri sanitare, imbunatatiri cadastru intabulare, 5 minute fata de Metrou, merita vazut, **87.000 €;** ☎0767.922.400/ 0722.256.664 cordialimobiliare@yahoo.com

70. **Crangasi,** dec., et. 4/9, 95 mp, 1982, Crangasi metrou, 4 camere dec., et 4, an 1982. **84.900 €;** ☎0731.301.900 cristian.grigore@reian.ro

71. **Crangasi,** semidec., et. 5/8, 1983, vanzare apartament zona Crangasi, 4 camere semidec., 85 mp, 2 bai, 2 balcoane, etajul 5 din 8, bloc 1983, pret 86.500 euro, **86.500 €;** ☎0722.408.560 office@foreverestate.ro

72. **Crangasi,** piata spre Lacul Morii, dec., et. parter/4, 90 mp, 1989, ap. 4 cam. p/4, echipat complet cabinete stomatologice, 3 grup sanitare, pret 105.000 euro sau locuinta pret 99.000 euro, comision 3%, rog seriozitate **95.000 €;** ☎0720.533.650/ 0763.863.822 teraimobiliare@yahoo.com

73. **Dacia** et. 2/3, 164 mp, 1939, blocul de tip vila, este amplasat stradal pe bdul Dacia. Nu este incadrat la clasa de risc seismic sau urgenta, iar apartamentul nu are in istoric L112. Un singur apartament pe etaj **185.000 €;** ☎0748.237.236 marian@confortcasaimobiliare.ro

74. **Decebal** dec., et. 1/4, 100 mp, 1989, Zvon, Etaj 1/4, dec., 100 mp, renovat, centrala proprie, loc parcare, gresie, faianta, parchet, termopan, aer conditionat, usi schimbate,mobilat si utilat, apropiere Unirii, Alba Iulia, Muncii, **158.000 €;** ☎0728.114.498/ 0724.350.992

75. **Decebal,** duplex, vedere stradala, dec., et. 6/8, 130 mp, 1990, 4 camere tip duplex, cu vedere pe Bd Decebal, bloc monolit, **180.000 €;** ☎0747.777.767/ 021.323.00.10 office@centralimobiliare.ro

76. **Decebal,** Unirii, dec., et. 6/8, 300 mp, 2010, penthouse triplex etajele 6/7/8, Str. G. Dem. Teodorescu, 5 camere, 330 mp, propietate deosebita, vec, Calarasilor, Matei Basarab, Decebal, Piata Alba Iulia, **420.000 €;** ☎0746.097.005 emilian@bostenaru.ro

77. **Doamna** Ghica 7 dec., et. 4/10, 94 mp, 1976, 4 camere modernizat (la cheie) **114.900 €;** ☎0730.380.225 alexandru03matei@gmail.com

78. **Doamna** Ghica, Baicului, Lidl, 100 mp, dec., et. parter/4, 98 mp, 1986, 100 mp, hol H, imobil 1986, reabilitat, dec., 2 grupuri sanitare, balcon cu beci, instalatie sanitara separata, intabulare, zona linistita, langa parc, vec: Colentina, Pantelimon, OVA 109025. **77.500 €;** ☎0737.504.516 office@catalog-rezidential.ro

79. **Domenii,** dec., et. 2, 187 mp, 2003, 4 camere largi 2 etaje, 2 bai, 2 terase, 240 mp teren, zona foarte linistita **315.000 €;** ☎0743.673.485 cgv91950@mail.com

80. **Domenii,** 1 Mai, apartament 4/3 camere segmentul premium dec., et. 1/4, 105 mp, **219.000 €;** ☎0722.211.122 vlad@vgheorghiu.ro

81. **Domenii,** Averescu, dec., et. 4/4, 1976, parchet lemn, aer conditionat, imobil reabilitat termic, **135.000 €;** ☎0720.663.399 siadconcept@gmail.com

82. **Dorobanti** ASE, ultracentral, semidec., et. 4/7, 126 mp, 4 camere, 126 mp, etaj 4, renovat total, gresie, faianta, parchet, termopan, aer conditionat, 2 bai cu aerisire geam, bucatarie utilata, usa metalica, apometre, repartitoare, 2 boxe, pret discutabil. **139.000 €;** ☎0722.874.772

83. **Dorobanti,** dec., et. 4/5, 185 mp, 2000, Dorobanti Perla, apartament 4 camere, 165 mp utili, 4/5, bloc 2000, loc parcare suprateran in curtea blocului, acoperit, boxa, singur pe nivel, apartament extrem de luminos, centrala proprie. Id 4EE3. **250.000 €;** ☎0741.932.998/ 0765.245.736 donhouse_ro@yahoo.com

84. **Dorobanti,** Floreasca in zona de case, dec., et. 3/5, 163 mp, 1998, 5 camere, dec., 163 mp utili, 3 terase, living spatios de 50 mp, bucatarie inchisa, loc de parcare in subteran, priveliste superba peste cartierul de case **300.500 €;** ☎0732.673.095 alexandru.bucur@residentialist.ro

85. **Dorobanti,** penthouse exclusivist et. 4/5, 212 mp, 2017, **599.000 €;** ☎0735.551.422 florin.toma@catoma.ro

86. **Dr.** Taberei Favorit, cf.1/sdec., etaj 7/10, 55 mp, bloc anvelopat, neg **53.900 €;** ☎0727.426.578 manu.alexandru@galaxyimob.ro

87. **Dristor** metrou, semidec., et. 4/8, 85 mp, 1984, 4 camere semidec., toate imbunatatirile, 5 minute

Imobiliare vânzări 4 CAMERE

149. **Mosilor,** Carol restaurant Burebista dec., et. 1/8, 90 mp, 1981, Va propunem un apartament de 4 camere intr-o zona ultracentrala, stradal, vedere spate, confort 1 dec., 90 mp, etajul 1/8, bloc 1982, reabilitat, cu imbunatatiri normale, acte la zi, merita, **113.000 €;** ☎0728.879.796/ 0728.879.796

150. **Mosilor,** dec., mobilat si utilat, dec., et. 6/8, 86 mp, 1980, va propun un apartament cu 4 camere pe Calea Mosilor, aproape de intersectia cu Mihai Eminescu de unde aveti legaturi catre mijloacele de transport in comun **140.000 €;** ☎0722.732.975 axadomenii@yahoo.com

151. **Mosilor,** Eminescu, semidec., et. 2/8, 80 mp, 1982, 4 camere de vanzare in zona Mosilor-Eminescu, etaju 2/8, suprafata 80 mp, renovat complet in totalitate, investitii majore, toate instalatiile electrice si sanitare, se vinde mobilat utilat, pret eur, **129.000 €;** ☎0725.591.444

152. **Mosilor,** Eminescu, suprafata de 96 mp, semidec., et. 4/10, 95 mp, 1980, singurul apartament de pe Mosilor cu dormitoare de 12 mp (structura a fost modificata pentru a creste confortul, vezi schita). Bucataria te imbie la mese cu prietenii si familia (13 mp); Balcon de 8 mp. **129.500 €;** ☎0722.732.975 axadomenii@yahoo.com

153. **Mosilor-Spatarului** semidec., et. 2/3, 196 mp, 1937, 5 camere ,etaj 2/ P+3,Su -177 mp + balcon 5.2 mp semidec.,gresie,faianta ,parchet,termopan, centrala termica de apartament,boxa subsol - 14,5 mp,exista lift **210.000 €;** ☎0723.224.223/ 0749.239.555 nissa200510@gmail.com

154. **Nerva** Traian, dec., et. 8/8, 94 mp, 1993, Al. Moruzzi, etaj tehnic, izolat, alarma, termopan, full parchet, 4 aer conditionat, 2 dormitoare, living, 1 camera dressing, full utilat, semi-mobilat, fara agentii, rog contact pe whatzup, **132.000 €;** ☎0742.737.067 a.andrei.radu@gmail.com

155. **Nicolae** Grigorescu, dec., et. 1/3, 90 mp, 2018, imobil nou, modern, direct dezvoltator, accept credit bancar/ipotecar, comision 0, tva 5% inclus,10-15 min. metrou, centrala proprie, conturizare individuala, finalizare constructie 2018, comision 0, **89.900 €;** ☎0758.234.495 rusu.c@vbi.ro

156. **Nicolae** Grigorescu, Postavarului, dec., et. 1/4, 103 mp, 2017, Stylish Residence, d+p+4, apartamente 4 camere, loc parcare, finisaje import personalizate,finaizare 2018, preturi de la 119.900 euro. Direct dezvoltator, **119.900 €;** ☎0723.805.860 dragos.balan@topapartamente.ro

157. **Obor,** Colentina, Doamna Ghica, dec., et. 7/10, 90 mp, 1977, Lacul Tei-Parc Plumbuita, gresie,f aianta, parchet, termopan, usa metalica, 2 grupuri sanitare, 2 balcoane, baie cu geam, bloc reabilitat termic, vedere superba pe parc, eliberabil repede, intabulare, credit, **85.000 €;** ☎0787.882.999

158. **Obor,** Colentina, Doamna Ghica, stradal, dec., et. 9/10, 90 mp, 1977, 10 min. metrou, pe marginea Parcului Plumbuita, etaj 9/10, cf.1 dec, 90 mp, bloc 1977 reabilitat, vedere deschisa catre parc si lac, orientare est, 2 bai, 2 balcoane, baie cu fereastra, curat, g, f, p, termopan, um, **95.000 €;** ☎021.380.28.14/ 0737.435.628

159. **Obor,** Colentina, Teiul Doamnei, Maica Domnului, dec., et. 8/8, 86 mp, 1985, Sectia 7 Politie, metrou 8min. stradal Teiul Dnei, vedere spate bloc 1985, reabilitat termic, 8/8+etaj tehnic, imb, g, f, p, um, ac, pe mijloc, 2 bai, acte ok, accept credit, **77.900 €;** ☎021.688.08.67/ 0722.614.867

160. **Obor,Colentina,Doamna** Ghica,Tei,Parc Plumbuita dec., et. 2/10, 68 mp, 1975, 2/10, cf 2, dec, 68 mp, 1 baie, hol locuibil, vedere mixta, balcon, bloc reabilitat termic, fara risc seismic, loc parcare, renovat 2015, g, f, p, t, um, aer condit, usi noi, contorizat, intab, zona linistita, acc. credit. **60.000 €;** ☎0770.956.572

161. **Obregia,** Berceni, Piata Sudului, Bd. Brancoveanu dec., et. 7/10, 86 mp, 1978, ID: 4562, Bd. Obregia, 4 camere dec.e, confort 1, etajul 7 din 10, suprafata 86 mp, bloc construit in 1978, renovat complet lux, ac in toate camerele, centrala proprie, loc parcare, se accepta credit **97.000 €;** ☎0738.685.854

162. **Otopeni,** Primarie dec., et. parter/3, 110 mp, 1990, parter / 3 etaje, confort 1, tamplarie termopan, usa metalica (intrare), faianta, gresie, 2 x balcoane, mobilat/utilat. **92.000 €;** ☎0745.502.099 adipiciu@gmail.com

163. **Pantelimon** - Morarilor, dec., et. 9/10, 98 mp, 1975, Pantelimon - Delfinului, 4 camere, cnf.1, dec., constructie 1975, et.9/10, curat, fara imbunatatiri, 2 grupuri sanitare, vedere mixta, fara risc seismic, stradal, liber, **69.900 €;** ☎0749.199.194 viorica@confortcasaimobiliare.ro

164. **Pantelimon** stradal, parc Morarilor, dec., et. 4/10, 113 mp, 1975, apartament confort 1, dec. situat la etajul 4/10, are o suprafata de 113 mp. bloc din 1975, are 2 balcoane, 2 grupuri sanitare, 3 camere au vedere la parc, cadastru si intabulare **93.500 €;** ☎021.231.23.18/ 0731.144.159

165. **Pantelimon,** Delfinului, Mega Mall, dec., et. 10/10, 95 mp, 1976, ap. 4 camere dec. 2 gr sanitare, 2 balcoane g, f, p, t, cu interior curat, bloc stradal, reabilitat, vedere mixta, 3 camere cu vedere pe spate. Acte la zi, eliberabil imediat **70.900 €;** ☎0771.791.542

166. **Pantelimon,** liceul Blaga dec., et. 9/10, 93 mp, 1980, vanzare 4 camere cf. 1, dec.e, 9/10, bloc 1980, fara imbunatatiri, st. 93 mp, bloc reabilitat termic, cu bucatarie, patrata, 2 grup sanitar, 2 balcoane inchise liber **69.000 €;** ☎0749.199.196 lenus@confortcasaimobiliare.ro

167. **Pantelimon,** Liceul Blaga, dec., et. 9/10, 84 mp, 1976, apartament cf 1 dec gradul 2 de blocuri. Bloc izolat, 2 balcoane, 2 gr sanitare, liber, toate actele apropiere scoala, gradinita, Cora, metrou, Mega Mall **69.300 €;** ☎0727.424.131/ 0765.404.303

168. **Pantelimon,** Mega Mall, dec., et. 8/11, 103 mp, 1976, Pantelimon, Delfinului, 4 camere, dec., et 8, constructie 1976, gresie, faianta, parchet, termopan, usa metalica, aer conditionat, instalatii sanitare, electrice schimbate, cadastru, intabulare, liber. **91.900 €;** ☎0749.199.194 viorica@confortcasaimobiliare.ro

169. **Pantelimon,** Socului, dec., et. 5/10, 68 mp, 1974, 4 camere, confort 2, cadastru, intabuare, **58.000 €;** ☎0761.532.117/ 0722.542.692 lacramioara_munteanu@yahoo.com

170. **Pantelimon,** spital, Parcul Morarilor, dec., et. 6/10, 68 mp, 1976, Oferta. Proprietar, 4 cam, cf.2, reabilitat, intabulat, zona linistita, gresie, faianta, parchet, termopan, usa metalica, f.b. intretinut, contorizat, centrala+ calorifere noi- otel, bloc civilizat, parc/ scoli/ centre comerciale/ metrou/ ratb acces facil, **63.400 €;** ☎0730.401.622 gabriel.manea88@yahoo.com

171. **Pasaj** Marasesti, dec., et. 1/2, 84 mp, 1914, apartament cu 4 camere situat in vecinatatea Pietii Unirii (Pasajul Marasesti) aflat la etajul 1 al unei vile P+2. Renovat complet in urma cu 6 ani. Conf. 1, dec., 84 mp. Imobil fara risc seismic. **79.900 €;** ☎0762.222.234/ 0736.655.525 office@goldimob.ro

172. **Patru** camere apartament deosebit cu design unic dec., et. 2/4, 101 mp, 2017, 4 camere, 101 mp utili, 2 bai, centrala proprie, la etajul 2 din 4, 2 locuri de parcare, 3 dormitoare, semimobilat, acte la zi, comision 0%. **160.000 €;** ☎0742.400.300

173. **Petre** Ispirescu dec., et. 1/4, 1982, apartament 4 camere si loc de parcare, **77.000 €;** ☎0724.900.100 petronasimobiliare@gmail.com

174. **Petre** Ispirescu, apartament 4 camere de vanzare dec., et. 6/8, 86 mp, 1986, **66.500 €;** ☎0736.360.011 paul.predus@galaxyimob.ro

175. **Piata** Alba Iulia, sector 3, dec., et. 8/8, 103 mp, 1990, pta Alba Iulia 4 cam, dec, 103 mp, et.8, apropriere banci, cafenele, restaurante, zona buna. Pret 160000 euro. Merita vazut. Ideal investitie. **160.000 €;** ☎0744.575.548/ 0726.327.305 toni_asan@yahoo.com

176. **Piata** Romana, Dacia, dec., et. 4/5, 139 mp, 1939, apartament 4 camere, 127 mpu, et 4/5+m, 2 bai, boxa, dressing 2 balcoane, vedere mixta, lift, ct proprie, camere inalte, luminoase, renovat, zona ultracentrala Piata Romana ASE, bdul Dacia. Agentie. **129.000 €;** ☎0731.469.342

177. **Piata** Sudului, dec., et. 4/4, 95 mp, 1987, apartament 4 camere dec. 95 mp situat la doar cateva minute de metroul Piata Sudului. Apartamentul este potrivit pentru o familie, este situat foarte aproape de parc. Direct proprietar **99.000 €;** ☎0722.204.951 bogdan.tomegea@zonadesud.ro

178. **Piata** Unirii, Coposu, dec., et. 8/8, 240 mp, 1990, zona deosebita, pozitie excelenta, apartament 8 camere dec. situat intr-un bloc construit in anul 1990 la etajul 8/8 cu vedere pe 3 laturi. Toate actele. Sunt doua grupuri sanitare. Incalzire c. **270.000 €;** ☎0731.300.030 robert.tentantimob@yahoo.com

179. **Piata** Universitatii, 1 minut de metrou, semidec., et. 5/8, 95 mp, 1981, 1981 constructie bloc, semidec., etaj 5/8, 95 mp, gresie, faianta, parchet, termopane, usa metalica, cadastru si intabulare, comisionul agentiei 2%. **174.900 €;** ☎0731.144.153/ 021.231.23.18 florexhome@gmail.com

180. **Piata** Victoriei, bloc Springtime dec., et. 3/11, 100 mp, 1994, ap. 4 camere, mobilat, utilat, renovat recent, reabilitat 2014, cu loc de parcare, **229.000 €;** ☎0731.362.001

181. **Piata** Victoriei, Grigore Alexandrescu, semidec., et. 1/2, 197 mp, 1935, apartament duplex 6 camere in vila, etajele 1+M din P+1E+M, suprf. construita 236 mp, 3 bai, 2 balcoane, centrala, intabulat, neg., **205.000 €;** ☎0763.839.539/ 031.438.12.51 george@regalhouse.ro

182. **Piata** Victoriei, ideal investitie, dec., et. 3/5, 113 mp, 1923, apartament spatios pretabil a fi modificat pentru Apart Hotel in 2 proprietati, situat langa Starbucks Victoriei, acces rapid Piata Victoriei, Calea Victoriei, Romana. Exclusivitate Manciu FC PFA, **139.000 €;** ☎0736.273.373 claudiu.marketing@gmail.com

183. **Piata** Victoriei, str. Sevastopol, dec., et. 2/2, 140 mp, 1950, vila frumoasa, solida, ingrijita, 2/2 cu pod, 2 bai, centrala proprie, finisat modern, 1 singur apartament pe etaj, vedere sud-vest, foarte luminos **190.000 €;** ☎0722.715.380

184. **Pod** Grant, et. 3/7, apartament 4 camere, 2 balcoane de 11 si 3 mp, dulap in perete, termopane, proprietar, discutabil, **80.000 €;** ☎0722.641.412

185. **Popesti** Leordeni, apartament duplex et. 3/4, 92 mp, 2012, **66.000 €;** ☎031.005.08.90 office@danieldobre.ro

186. **Primaverii,** Televiziune, dec., et. 1/2, 112 mp, 1960, inchiriez sau vand etaj 1/2 in vila curte proprie 2 intrari separate, terasa inchisa, balcon, baie, WC,mobilat utilat, centrala ,3 A/C, parchet, 3 loc parcare, 2 boxe, pod. Zona verde+ liniste. Proprietar. **1.500 €;** ☎0728.893.860 devanzare23@yahoo.com

187. **Pucheni,** Rahova, sector 5, dec., et. 7/10, 87 mp, 2017, oferta, ansamblu rezidential, corp C, 7/10, finisaje moderne alegere, centrala proprie, tamplarie Rehau, usa antiefractie, apometre, spatii joaca copii, teren sport, tva inclus, comision 0, **74.000 €;** ☎0729.349.080 office@idealresidence.ro

188. **Rahova,** et. 4/10, 84 mp, 1980, Margeanului, cf. 1, etaj 4/10, semidec., 2 grupuri sanitare, gresie, faianta, parchet, termopan, transformat in 3 camere, stradal, pret usor negociabil, **81.000 €;** ☎0767.679.504

189. **Rahova,** 1985 Dumbrava Noua, cf. 1, 90 mp, 3/8 , g, f, p, t, um, liber, cadastru, intabulare, **60.000 €;** ☎0763.835.193/ 0766.919.499

190. **Rahova,** Barnova, Dumbrava Noua semidec., et. 7/8, 83 mp, 1984, 4 camere, 83 mp (an 1984) A®n Rahova, str. Barnova. Bloc izolat termic de primarie cu polistiren, 2 balcoane si 2 bai, geamuri termopan si aer conditionat. Loc de parcare (ADP S5). Pret negociabil. **78.000 €;** ☎0734.618.969 ion.radu@outlook.com

191. **Rahova,** Salaj, dec., et. parter/4, 80 mp, 1984, apartament spatios, parter foarte inalt, complet renovat, utilat, mobilat modern. Situat intr-un imobil cu 4 etaje, civilizat **83.000 €;** ☎0748.034.403

192. **Sala** Palatului, Hilton, Stirbei Voda, Cismigiu, semidec., et. 3/8, 80 mp, 1960, 3/8 bloc fara nici un risc seismic sau urgenta, reabilitat termic, liber, 2 baiwc serviciu), centrala de bloc, imbunatatiri. **129.900 €;** ☎0735.883.452 daniel.enache@centralimobiliare.ro

193. **Salajan,** Gura Vadului dec., et. parter/4, 85 mp, 1974, Ap. 4 cam, p/4, dec, 2 bai, liber, curat, bloc reabilitat, ved mixta, loc parcare, termopan, central de apart, acces stradal, este curat, aer cond., **76.000 €;** ☎0752.027.782/ 0722.357.297 stefan@nordinvest.ro

194. **Sebastian,** Dumbrava Noua, Parc Sebastian, et. 4/8, hol in L, imbunatatiri: gresie, faianta, termopan, aer conditionat, usa metalica, balconul si geamul de la sufragerie nu are termopan, pretul este discutabil. **98.000 €;** ☎0721.624.980 onitaimobiliare@yahoo.ro

195. **Sebastian,** Margeanului, Rahova, semidec., et. 2/9, 85 mp, 1986, 4 camere, semidec, 2/9, bloc 1986, 85 mp, gresie,faianta, parchet, termopan, usa metalica, 2 bai, 2 balcoane, debara, ac, instalatii electrice si sanitare noi, mobilat si utilat complet, renovat recent **83.000 €;** ☎0723.438.988 office@topasset.ro

196. **Soseau** Oltenitei, Oraselul Copiilor, Padesu dec., et. 8/8, 90 mp, 1988, ID: 2093, Sos. Oltenitei, 4 camere, confort 1, dec.e, etaj 8 din 8, suprafata 90 mp, an constructie 1988, doua balcoane, instalatie electrica schimbata, 10 min de metrou, se accepta credit, **79.900 €;** ☎0729.842.974

197. **Soseaua** Mihai Bravu, dec., et. 10/10, 100 mp, 1980, vand apartament cu 4 camere in Mihai Bravu colt cu Vitan. Imobilul este situat la etajul 10, este mobilat (Mobexpert), utilat. **130.000 €;** ☎0734.426.699 Isabella_yrd@yahoo.com

198. **Soseaua** Nicolae Titulescu, acces metrou semidec., et. 6/10, 81 mp, 1978, va propun un apartament cu 4 pe Sos. Nicolae Titulescu, cu acces rapid la metrou. Apartamentul este situat la etajul 6/10, intr-un imobil din 1978, cu structura semidec.a si suprafata de 81 mp. **110.000 €;** ☎0722.732.975 axadomenii@yahoo.com

199. **Stefan** cel Mare stradal, langa Parcul Circului, dec., et. 2/8, 90 mp, 1981, metrou St. cel mare 2 min. bloc 1981 reabilitat termic, 2/8, 87 mp, 2 balc. pe mijloc, vedere spre Circ, loc parcare ADP, IMB. G, f, p, um, termopan, cadastru, intabulare, energetic, ideal pt. birou, locuit, **125.000 €;** ☎0722.614.867/ 0723.947.833

200. **Stefan** cel Mare, IGP, et. 2/10, 86 mp, 1984, la metrou, 4 cam., cf. 1, toate imbunatatirile, 2 bai, 3 balcoane, loc parcare, vedere stradala Circ, pret ferm, **118.000 €;** ☎0723.378.858

201. **Straulesti** metrou, Sos Buc Targoviste-Sisesti dec., et. 1/3, 165 mp, 2016, confort sporit, 4c amere, 165 mp, singur pe nivel, et 1 in vila, lux, 2016. Camere spatioase, bine luminate natural, finisaje lux. Climatizare, 2 bai, terasa, balcon, 2 locuri parcare. Pret 190000 euro. **190.000 €;** ☎0758.259.745/ 0758.323.323 office@imobservicecenter.ro

202. **Teiu** Doamnei, Colentina, apartament 4 camere semidec., et. 2/8, 77 mp, **85.000 €;** ☎0745.695.511 robert@robertgagos.ro

203. **Theodor** Pallady, Titan, Ozana, Salajan dec., et. 3/3, 100 mp, 2017, apartament 4 camere Theodor Pallady, Trapezului, bloc nou 2017, mutare rapida, parcare inclusa in pret, comision 0, TVA inclus in pret, 95.000 euro, se accepta orice modalitate de plata.www.doubless.ro **95.000 €;** ☎0724.553.281 officepolaris@yahoo.com

204. **Timpuri** Noi, semidec., et. 7/8, 78 mp, 1986, Posta Vacaresti, oferim spre vanzare un ap. cu 4 camere renovat complet, cu instalatia sanitara si elctrica complet refacuta, parchet, gresie, faianta, termopan, usa metalica, mobilat si utilat, **127.999 €;** ☎0747.140.370

205. **Tineretului,** metrou Timpuri Noi, penthouse 350 mp dec., et. 10/11, 350 mp, 2015, Tineretului penthouse apartamentul penthouse 2015, nou, liber, parchet, gresie incalzire prin pardoseala centrala proprie, mobilat, utilat, bucataria 2 terase 50 mp, **475.000 €;** ☎0722.217.638 viofull@yahoo.com

206. **Tineretului,** Sincai, 4 camere, dec., et. 8/8, 90 mp, 1993, bloc monolit. Toate imbunatatirile. Mobilat si utilat. 2 minute Metrou Tineretului si Parc. Piata, scoala, gradinita, magazine, banci, restaurante, cafenele. Cadastru si intabulare. Liber. Pret discutabil. **127.000 €;** ☎0721.133.883

207. **Titan** metrou, semidec., et. 3/4, 86 mp, 1970, apropiere parc IOR, 2 grupuri sanitare, bloc tip H, caramida, acte la zi, multe spatii de depozitare, fara amenajari, zona verde, liniistita, metrou la 5 minute **87.000 €;** ☎0723.399.229

208. **Titan** parc si metrou, apartament in bloc H dec., et. 3/4, 83 mp, **112.000 €;** ☎0747.825.874 marius@murzea.ro

209. **Titan** parc, dec., et. 4/4, 87 mp, 1968, apartament, zona Titan, 4 camere, confort 1 dec., et. 4/4, imbunatatiri, termopane, gresie, faianta, parchet, obloane aluminiu, centrala proprie, aer conditionat, cadastru, intabulare, liber. **89.900 €;** ☎0770.236.072 office@confortcasanord.ro

210. **Titan** parc, scoala Hamburg, dec., et. 3/4, 86 mp, 1970, Apartament cu 4 camere, dec., bloc H, etaj 3/4, liber, acte. Mijloace de transport: metrou 7 minute, Ratb. Vecinatati: Nicolae Grigorescu, Parc IOR, Liviu Rebreanu. OVA 113314, **111.000 €;** ☎0737.504.516 office@catalog-rezidential.ro

211. **Titan,** semidec., et. 7/9, 86 mp, 1984, Liviu Rebreanu, 1 Decembrie 1918, confort 1, bloc reabilitat termic, scara curata, 2 lifturi, 2 balcoane, renovat recent complet, gresie , faianta, parchet, instalatii, usii, situat la 10 min. metrou **87.000 €;** ☎0732.135.471

212. **Titan,** 4 camere, bloc tip H, semidec., et. 3/4, 78 mp, 1970, Titan, Policlinica, Aleea Stanila, vanzare apartament 4 camere, bloc tip H caramida, etaj 3(4) geam tripan, 2 bai usa metalica, langa parc IOR, 5 minute de metrou. Zona deosebita multa, verdeata negociabil. **86.000 €;** ☎0743.060.802/ 0747.504.090 Amabo.imobiliare@yahoo.com

213. **Titan,** Grigorescu, Ambrozie, semidec., et. 2/8, 90 mp, 1991, apartament 4 camere, centrala proprie, etaj 2/8 zona Grigorescu, Ambrozie. An constructie 1991. Suprafata: 95 mp, termopane, parchet lemn masiv. 2 aparte aer conditionat, 2 bai, 2 balcoane, **98.000 €;** ☎0729.553.888

214. **Titan,** Nic. Grigorescu, dec. dec., et. 3/4, 80 mp, 1968, Va propun un apartament cu 4 camere in zona Titan Nicolae Grigorescu, cu acces rapid la metrou si la parcul IOR, **87.000 €;** ☎0722.732.975 axadomenii@yahoo.com

215. **Titan,** Ozana, Fetesti, 4 camere dec. dec., et. parter/4, 82 mp, 1973, 4 camere, dec., renovat, mobilat si utilat, etajul 3/4, 82 mp+ boxa. 97000 euro. Toate actele imobilului efectuate. **97.000 €;** ☎0737.811.000 ruxandra@zonadesud.ro

216. **Titan,** Pallady, metrou 1 Decembrie 1918, dec., et. 5, 163 mp, 2017, penthouse 163 mp, apartament aflat in apropiere de Bd. Theodor Pallady, metrou 1 Decembrie 1918. In zona sunt centre comerciale, scoli, gradinite, licee si alte puncte de interes social si administrativ **120.000 €;** ☎0741.430.423/ 0774.454.454

217. **Titulescu,** Banu Manta, semidec., et. 1/2, 116 mp, 1934, stradal, apartament spatios si luminos, renovat recent, etaj 1 din p+2e+m, vedere catre Tuitulescu, 2 grupuri sanitare, 3 balcoane, **163.000 €;** ☎0726.340.034 intravilan@gmail.com

218. **Titulescu,** Ion Mihalache, metrou, dec., et. 7/10, 82 mp, 1980, vreti un apartament spatios, la 5 min. de metrou si parc, intr-o zona centrala? Daca da, am placerea sa va propun un ap. cu 4 camere pe Sos. Nic. Titulescu, la 5 minute distanta fata de P-ta Victoriei. **134.000 €;** ☎0722.732.975 axadomenii@yahoo.com

219. **Unirii,** dec., et. 3/4, 103 mp, 1990, Decebal, bloc 1990 reabilitat termic, renovat recent, aer conditionat, 2 grupuri sanitare, loc parcare, adiacent Piata Alba Iulia, Piata Muncii, **160.000 €;** ☎021.319.78.04/ 0724.257.295 silviuatlas@yahoo.com

220. **Unirii,** dec., et. parter/3, 140 mp, 2018, imobil nou, direct dezvoltator, Ds+P+2E+Mp, constructie 2018, dec., predare la cheie, finisaje la alegere, centrala proprie, incalzire in pardoseala, spatiu verde, metrou, lift, panouri fotovoltaice, AC. **246.900 €;** ☎0758.234.495/ 0758.234.497 office.vulturilor.residence@gmail.com

221. **Unirii,** dec., et. 3/3, 120 mp, 2018, imobil nou, direct dezvoltator, Ds+P+2E+Mp, constructie 2018, dec., predare la cheie, finisaje la alegere, centrala proprie, incalzire in pardoseala, spatiu verde, metrou, lift, panouri fotovoltaice, AC. **215.900 €;** ☎0758.234.495/ 0758.234.497 office.vulturilor.residence@gmail.com

222. **Unirii,** dec., et. 4/8, 103 mp, 1992, Nerva Traian, Goga, apartament 4 camere, etaj 4/8, dec., suprafata 103 mp, 2 balcoane, 2 grupuri sanitare, centrala termica, cadastru, intabulare, **139.000 €;** ☎0722.359.898/ 0722.573.232 office@interpartres.ro

223. **Unirii,** 100 mp, Sf. Vineri, stradal 100 mp, detalii la telefon, **209.000 €;** ☎0759.013.213

224. **Unirii,** 1 min metrou dec., et. 6/7, 140 mp, 1997, 5 camere, 1997, 140 mp, etaj intermediar, singur etaj, dec., vedere mixta, toate imbunatatirile si finisajele lux, mobilat, utilat, 2 parcari, parc, rezidenta sau investitie, **214.000 €;** ☎0758.323.323 office@imobservicecenter.ro

225. **Unirii,** Budapesta, semidec., 120 mp, 2009, vand apartamente de 3 si 4 camere situate in zona Unirii-Budapesta si teren in suprafata de 750 mp in sectorul 3; **210.000 €;** ☎0723.875.170

226. **Unirii, fantana mare, dec., et. 3/8, 112 mp, 1990, bloc monolit, superstructura de rezistenta, 3 balcoane, 2 bai, parcare platita la ADP, titlu de proprietate 16 mp teren. Usor negociabil. 265.000 €;** ☎0721.286.599

227. **Unirii,** fantani, imobil nou, ideal investitie dec., et. 2/6, 143 mp, 2008, Se vinde cu chirias, contract 1.000 euro/ luna, 4 cam. et. 2/6, living 30 mp, dormitor matrimonial 30 mp cu dressing si baie, dormitor 14mp cu baie (cabina dus), birou, bucataria mobilata. La 300 m de metrou, **248.000 €;** ☎0744.426.287/ 0785.232.323 costi@euroinvest.ro

228. **Unirii,** Mircea Voda, dec., et. 4/8, 100 mp, 1996, apartament confort 1, dec., situat la etajul 4/8, bloc 1996, are o suprafata de 100 mp. curat, cadastru si intabulare, mijloace transport; **149.900 €;** ☎021.231.23.18/ 0731.144.152

229. **Unirii,** Nerva Traian, Timpuri Noi, dec., et. 4/8, 1991, 4 camere hol H, 2 balcoane, renovat, semimobilat. **149.900 €;** ☎0747.777.767/ 021.323.00.10 office@centralimobiliare.ro

230. **Unirii,** Traian, apartament 4 camere, dec., et. 8/9, 95 mp, Galaxy Imobiliare va pune la dispozitie un ap. situat ultracentral, Unirii intersectie cu Traian, intrare din bd., vedere bilaterala, st. 95 mp, et. 8/9, ideal pentru locuit cat si pentru birouri, pret fix. **145.000 €;** ☎0723.871.611 bunea.mirela.imob@gmail.com

231. **Universitate** -Rosetti semidec., et. 2/8, 100 mp, 1940, apartament confort 1, semidec. situat la etajul 2/8, are o suprafata de 100 mp. este liber, intabulat, are gresie, faianta, parchet, aer conditionat, **99.800 €;** ☎021.231.23.18/ 0731.144.152

232. **Universitate** metrou, Batistei, Intercontinental, apartament 4 camere, dec., et. 1/1, 93 mp, 1945, **104.000 €;** ☎0737.613.004 george.dimitriu@galaxyimob.ro

233. **Universitate,** dec., et. 3/6, 145 mp, 1947, apartament 4 camere si dependinte, et 3/6, bloc pe grinzi foarte rezistent, constructie 1947, 3 dormitoare 3 balcone, living de 35 mp, 1 bucatarie, 1 baie si 2 wcuri de servici, 2 intrari, st 145 m. **295.000 €;** ☎0766.206.800/ 0720.133.267 athos.imob@yahoo.com

234. **Universitate,** 115 mp, 1984, particular, 4 camere, et. 1, stradal, **107.000 €;** ☎0722.506.500

235. **Universitate,** Arhitectura, Dunarea, piata, metrou semidec., et. 5/7, 100 mp, 1980, 5/7, semidec., vedere mixta, amenajat, gresie, faianta, parchet, termopan, 2 grupuri sanitare, balcon mare, bloc curata, scara civilizata, liber, Facultatea de Arhitectura, Intercontinental **167.000 €;** ☎0755.080.420 tineretului@excesimobiliare.ro

236. **Universitate,** Batistei, dec., et. 3/4, 135 mp, 1933, Caragiale apartament interbelic 4 camere spatios, 122 mp utili, AC, parchet, termopan, lift, usa metalica, instalatii schimbate, renovat premium. **215.000 €;** ☎0723.460.200 sweethome_imob@yahoo.com

237. **Universitate,** bd. Carol, Intrarea Mantuleasa semidec., et. parter/1, 134 mp, parter inalt in vila solida D+P+1+M, structurat in doua unitati locative distincte, parter 91mp, demisol 43 mp, utilizabile individual sau complementar, curte exclusiva, zona linistita, fara lg 112. **232.000 €;** ☎0762.612.172/ 0799.933.979

238. **Universitate,** Blocul Dunarea, semidec., et. 5/7, 90 mp, 1980, Universitate, Blocul Dunarea ap 4 camere semidec. 2 bai balcon mare gresie faianta parchet termopan, vedere mixta. Bloc f. curat scara civilizata. Vecinatati Facultatea de Arhitectura, Interco., **168.900 €;** ☎0771.791.542

239. **Universitate,** CEC, Victoriei, Centrul Istoric dec., et. 6/6, 90 mp, 1980, bloc dupa cutremur, et. 6/6, foarte buna izolatie, renovat, dec., vedere superba calea Victoriei, Lipscani, liber, multiple imbunatatiri **165.000 €;** ☎0735.883.452 daniel.enache@centralimobiliare.ro

240. **Universitate,** Piata Rosetti, dec., et. 1/5, 180 mp, 1949, str. Dianei, ofer spre vanzare apartament de 6 camere, 2 bai, bucatarie, debara, la care se adauga o terasa de 15 mp, inchisa cu geamuri antiglont. Imobilul este in stil francez. **300.000 €;** ☎0731.602.907/ 0755.680.215 ionut.imobiliare2011@gmail.com

241. **Universitatea** Spiru Haret, vedere mixta, dec., et. 7/10, 1984, bloc pe grinzi, curat modificari. Intrare prin spatele blocului. In apropierea statiei Aparatorii Patriei, multiple facilitati. **74.900 €;** ☎0744.349.967 office@erre.ro

242. **Vasile** Lascar, semidec., et. 2/7, 110 mp, 1938, K Imobiliare Consult va propune apartament de vanzare zona Vasile Lascar, imobil incadrat cu risc seismic U2, 4 camere, living, 3 dormitoare, bucatarie, 2 grupuri sanitare, o camera de servciu, **91.900 €;** ☎0724.226.342/ 021.312.59.99 cristian@k-imobiliare.ro

243. **Vitan** Mall dec., et. 4/4, 104 mp, 1989, 4 cam termopan, usa metalica, 5 ap aer conditionat, 2 bai, balcoane inchise tremopan, parchet, gresie, centrala termica viesmann **134.000 €;** ☎0741.956.107 eugen.ilea@7mm.ro

244. **Vitan** Mall, dec., et. parter/4, 100 mp, 1982, 4 camere cf. 1, dec., stradal, fara imb., **115.000 €;** ☎0773.886.826 nistor_house@yahoo.com

245. **Vitan** Mall, dec., et. 3/10, 97 mp, 1988, ap. 4camere, 2 bai, 2 balcoane, amenajat, bucatarie mobilata, structura beton, spatios si luminos, retras din zgomot, foarte aproape de mijloace de transport, in zona scoli si gradinite bine cotate, **134.000 €;** ☎0726.379.675 lineeaimobiliare@yahoo.com

246. **Vitan,** Calea Vitan, Mihai Bravu, dec., et. 8/10, 93 mp, 1980, apartament 4 camere zona Vitan, Mihai Bravu, dec., an constructie 1980, etaj 8/10, suprafata utila 86 mp, totala 93 mp, 1 balcon spatios inchis, reabilitat termic, scara curata, repartitoare. **94.000 €;** ☎0720.248.348/ 0734.345.341 cityinvestestates@gmail.com

247. **Vitan,** M. Bravu, str. Racari nr. 12, semidec., et. 8/8, 86 mp, 1986, particular, 4 camere, vis-a-vis de Kaufland Vitan, usa metalica, apometre, rep. caldura, termopane, gresie, faianta, parchet, AC, 2 balc., parcare, bl. reabilitat termic.Accept schimb cu 2 cam plus dif. **95.000 €;** ☎0722.640.398 adipetre77@gmail.com

248. **Vitan,** Mihai Bravu, dec., et. 4/9, 118 mp, 2018, Global City Residence, direct dezvoltator, comision 0, 2 grupuri sanitare, centrala apartament, finsaje la alegere, structura beton si Porotherm. Contact: **145.000 €;** ☎0786.700.901/ 0786.700.902 vanzari@globalcityresidence.ro

Imobiliare vânzări CASE, VILE

Case, vile

1. **1 Decembrie,** Ilfov, S.U. 300 mp, curte 500 mp, 10 cam., 2013, in constructie, duplex la rosu, p+1e+p, suprafata utila 300 mp, 10 camere, 2 bucatarii, 4 grupuri sanitare, 2 terase, 175 mp curte; **59.900 €;** ☎0740.551.551 office@xestate.ro

2. **1 Decembrie,** Ilfov, S.U. 185 mp, curte 271 mp, 7 cam., 2008, la cheie, vila constructie 2008, partial mobilata, finisaje de lux, suprafata utila 185 mp, 7 camere, 2 bucatarii, 2 grupuri sanitare, 271 mp curte, 2 terase. **130.000 €;** ☎0740.551.551 office@xestate.ro

3. **1 Decembrie,** Ilfov, S.U. 120 mp, curte 197 mp, 3 cam., 2012, la cheie, vila constructie 2012, P+1E, mobilata si utilata complet, suprafata utila 120 mp, 3 camere, 3 grupuri sanitare, terasa, 120 mp curte. **89.900 €;** ☎0740.551.551 office@xestate.ro

4. **1 Decembrie,** Ilfov, S.U. 120 mp, curte 233 mp, 4 cam., 2015, la cheie, vila constructie 2015, P+1E+M, mobilata si utilata complet, suprafata utila 120 mp, 4 camere, 3 grupuri sanitare, terasa, 155 mp curte, pret negociabil. **119.900 €;** ☎0740.551.551 office@xestate.ro

5. **1 Mai,** Ion Mihalache, S.U. 214 mp, curte 238 mp, 6 cam., 1960, la o distanta de 2 minute de Pta 1 mai si 7 de Pta Victoriei, va oferim spre vanzare casa singur curte, libera. Casa are parchet, termopan, gresie si faianta. Partea din fata trebuie renovata. Acte la zi, **205.000 €;** ☎0761.086.217/ 0733.154.800 baraceanu.daniela@yahoo.com

6. **1 Mai,** str Eugen Lovinescu S.U. 40 mp, curte 10 mp, 2 cam., 1930, la cheie, Casa curte comuna 2 cam. hol, baie, buc., magazie, pivnita, caramida, utilitati, st. 45 mp libera, **35.000 €;** ☎0731.136.698/ 0765.643.014

7. **13 Septembrie,** S.U. 155 mp, curte 170 mp, 6 cam., 1970, la cheie, Tudor Vladimirescu, zona civilizata de case, vila s+p+1, caramida, 6 camere, 2 gr. Sanitare, imbunatatiri, centrala proprie, garaj, curte 50 mp, acte la zi. Merita vazuta. **169.000 €;** ☎0775.368.460 agentie6@mauwis.ro

8. **23 km** de Bucuresti, casa 3 camere, hol, bucatarie, 21.000 euro neg., 900 mp negociabil sau schimb cu garsoniera sector 2-3. Ofer diferenta; ☎0748.315.840

9. **Actiunii,** Dedeman, S.U. 100 mp, curte 100 mp, 4 cam., 2005, casa caramida, finalizata, toate utilitatile, izolata termic, s. totala 200 mp, zona linistita, negociabil, **90.000 €;** ☎0721.764.791

10. **Adunatii** Copaceni S.U. 340 mp, curte 1000 mp, 7 cam., 2014, la rosu, casa in constructie in Adunatii Copaceni

Imobiliare vânzări CASE, VILE

73. **Bolentin** Vale comuna Gaiseni Sat Podul Popa Nae S.U. 180 mp, curte 1000 mp, 1 cam., 2015, vand sau schimb cu garsoniera buc + - diferenta eventual auto JEEP PREFER BMW X. Utilitati Put, lumina, fosa 4x4 fundatie 15x12, gard beton 1m in pamint si 2,5m inaltime 35m + 25m total 60m, **21.000 €;** ☎0737.239.246

74. **Bolintin** Deal, S.U. 100 mp, curte 1000 mp, 3 cam., 2001, la cheie, particular, casa P+1 din caramida, acoperis Lindab, curent electric, put si fosa septica, gaze, gresie, faianta, termopan, acces direct din A1, la 4 minute de centru, drum asfaltat. **55.000 €;** ☎0722.859.200/ 0723.399.229

75. **Borsec,** casa de vacanta, S.U. 120 mp, curte 1050 mp, 3 cam., 1960, casa de vacanta cu 3 camere + veranda, dependinte cu teren 1050 mp cu ivor de apa minerala in curte, in statiunea balneo-climaterica Borsec, zona A, langa noile baze de tratament, partiile izvoare, **60.700 €;** ☎0769.732.368

76. **Bradu,** Arges, gospodarie taraneasca, 4200 mp, S.U. 60 mp, curte 4000 mp, 4 cam., 1970, casa batraneasca cu 3 camere si o casa mai noua din anii '70 cu o camera si o bucatarioara; gaze si canalizare in apropiere, apa curenta in curte. Terenul aferent gospodariei este de 4.200 mp. **40.000 €;** ☎0725.597.995

77. **Bragadiru** S.U. 100 mp, curte 80 mp, 4 cam., 2017, la cheie, duplex de vanzare P+1E+Pod, compus din living, 3 dormitoare, 2 bai, bucatarie open space, balcon. Imobilul este racordat la toate utilitatile, se preda la cheie. Merita vazut **69.000 €;** ☎0730.668.987 office@bragadiruresidenceexclusiv.ro

78. **Bragadiru** S.U. 570 mp, curte 1800 mp, 12 cam., 2007, la cheie, Pe o suprafata de 1800 mp de teren, delimitat de un gard de beton pe toate 4 fronturi gasim o vila impunatoare, maiestoasa care te va face sa opresti in loc pentru ai accorda cateva momente. **367.000 €;** ☎+40736013770 alex@alexandrudobrea.ro

79. **Bragadiru** casa p+1e+p-mutare imediata, S.U. 160 mp, curte 340 mp, 4 cam., 2016, la cheie, vand/schimb, casa single in zona rezidentiala, living+dining, 3 dormitoare, 2 bai, bucatarie mobilata, terasa, curte amenajata si pavata, mutare imediata. Construita in 2016, supr. utila 160 mp si 340 mp teren, **103.000 €;** ☎0730.668.987 office@bragadiruresidenceexclusiv.ro

80. **Bragadiru** Haliu, S.U. 80 mp, curte 80 mp, 4 cam., 2018, la cheie, ofer spre vanzare casa p+1e+pod 4 camere la cheie avnd o suprafata utila de 80 mp si teren liber de 80 mp compartrimentata astfel Parter-Living hol, bucatarie baie, etaj 3 dormitoare, hol, baie, **62.000 €;** ☎0771.283.084 georgiana.barbu@bragadiruresidenceexclusiv.ro

81. **Bragadiru** Independentei duplex calitate exceptionala comision 0% S.U. 152 mp, curte 170 mp, 4 cam., 2018, la cheie, **78.000 €;** ☎0725.540.400 vlad@vladtrimbitasu.ro

82. **Bragadiru** strada Iederei, S.U. 100 mp, curte 130 mp, 3 cam., 2016, la cheie, **62.500 €;** ☎0785.966.444 gelupadureanu128@galaxyimob.ro

83. **Bragadiru, S.U. 70 mp, curte 250 mp, 3 cam., 2018, la cheie, case individuale racordate la toate utilitatile, zona cu asfalt, la intrare in Magurele, granita cu sectorul 5. Casele se vand finisate la cheie, parter plus pod, podul poate fi mansardat. 66.000 €; ☎0725.273.362 vanzari@gardenaresidence.ro**

84. **Bragadiru,** S.U. 117 mp, curte 127 mp, 4 cam., 2018, in constructie, complex vile duplex si individuale, Bragadiru, vila duplex P+1 + pod, placa de beton peste parter si etaj, caramida, izolatie interioara si exterioara, toate utilitatile. Constructie ireprosabila. **84.900 €;** ☎0727.592.696 iulian@sudrezidential.ro

85. **Bragadiru,** S.U. 82 mp, curte 20 mp, 3 cam., 2017, la cheie, de vanzare casa p+1e+pod, suprafata utila 82 mp, 20 mp terasa + loc de parcare, compusa din living, 2 dormitoare, bucatarie, 2 bai, terasa, balcon, iar podul poate fi folosit ca spatiu de depozitare; **66.500 €;** ☎0730.668.987 office@bragadiruresidenceexclusiv.ro

86. **Bragadiru,** S.U. 120 mp, curte 250 mp, 4 cam., 2018, la cheie, duplex Vointei in zona rezidentiala, 4 camere P+1 la cheie, mutare imediat, utilitati: gaze, apa, canalizare, curte **80.000 €;** ☎0771.283.084 georgiana.barbu@bragadiruresidenceexclusiv.ro

87. **Bragadiru,** S.U. 150 mp, curte 525 mp, 4 cam., 2016, la cheie, ocazie vanzare casa deosebita oras Bragadiru, merita vazuta, casa p+1, 4 camere, suprafata totala 525 mp. Suprafata construita 150 mp. Terasa, foisor, curte, curent, gaze, **119.900 €;** ☎021.231.23.18/ 0731.144.152

88. **Bragadiru,** casa P+1E, rate direct la dezvoltator S.U. 100 mp, curte 30 mp, 3 cam., 2017, la cheie, casa de vanzare P+1E si curte, varianta insiruite, compusa din living, 2 dormitoare, 2 bai, bucatarie open space, balcon. Casa este racordata la toate utilitatile si se preda la cheie. **58.000 €;** ☎0730.668.987 office@bragadiruresidenceexclusiv.ro

89. **Bragadiru,** centru, langa Lidl, S.U. 100 mp, curte 100 mp, 3 cam., 2012, la cheie, Ilfov, casa 3 camere P+1+pod, 2 bai, bucatarie, 2012, 100 mp + pod 40 mp, teren 100 mp (terasa+gradina), triplex, parcare, caramida, izolata, termopan, centrala, strada asfaltata, canalizare, Ratb. **74.000 €;** ☎0744.378.519 ivanchirilina@yahoo.com

90. **Bragadiru,** Cristalului duplex la cheie, S.U. 120 mp, curte 150 mp, 4 cam., 2018, la cheie, duplex deosebit la cheie 4camere p+1e+pod, suprafata utila 120 mp, teren liber 150 mp, parter-living bucatarie mare inchisa baie, etaj3 dormitoare dressing baie, pod mansardabil, **83.000 €;** ☎0771.283.084 georgiana.barbu@bragadiruresidenceexclusiv.ro

91. **Bragadiru,** Haliu, S.U. 130 mp, curte 278 mp, 5 cam., 2016, la cheie, vand vila stil duplex p+e+pod, constructie 2016 din caramida porhoterm invelita lindab, la parter dormitor, baie, bucatarie living, etaj doua dormitoare baie, doua terase, toate utilitatile, la gri, **87.000 €;** ☎0729.891.326 viovis20@yahoo.com

92. **Bragadiru,** Haliu, S.U. 160 mp, curte 300 mp, 4 cam., 2011, la cheie, vanzare vila formata din p+1+m, teren 300 mp, curte,casa compusa din parter, living 39.54 mp, holuri 3.76 mp, bucatarie 16.62 mp, bai 2.72 mp, suprafata utila parter, 62.67 formata din 3 dormitoare cu 3 bai, **56.000 €;** ☎0768.729.282 trifuimobiliare@yahoo.com

93. **Bragadiru,** Ilfov, strada Leordeni, S.U. 110 mp, curte 200 mp, 4 cam., 2017, la cheie, oferta vanzare casa, P+1+M, constructie caramida Porotherm, compartimentre caramida, structura pe cadre de beton armat, doua placi + pod, izolata, **76.000 €;** ☎0763.578.042

94. **Bragadiru,** Leroy Merlin, S.U. 120 mp, curte 244 mp, 4 cam., 2017, la cheie, casa la cheie p+1e+p - constructie 2017, cu teren de 244 mp si 120 mp constructia+40mp mansarda, living, 3 dormitoare, 2 bai, 2 balcoanese accepta credit prima casa/credit ipotecar/cash, **75.000 €;** ☎0730.668.987

95. **Bragadiru,** Leroy Merlin, S.U. 100 mp, curte 30 mp, 3 cam., 2017, la cheie, de vanzare casa p+1e, compusa din: living, 2 dormitoare, 2 bai, bucatarie open space, balcon. Toate utilitatile. Stradal, mijloace de transport, scoli. Toate utilitatile. Pretul: 58.000 euro; **58.000 €;** ☎0773.911.552

96. **Bragadiru,** Leroy Merlin, vila in rate, S.U. 100 mp, curte 80 mp, 4 cam., 2018, la cheie, va propun spre vanzare duplex 4 camere la cheie cu rate la dezvoltator in zona Bragadiru, Leroy Merlin, avand o suprafata utila de 100 mp si teren liber de 80 mp. Pret 69.000 euro. **69.000 €;** ☎0771.283.084 georgiana.barbu@bragadiruresidenceexclusiv.ro

97. **Bragadiru,** RoStar, Sos. Alexandriei, S.U. 100 mp, curte 60 mp, 4 cam., 2018, la cheie, va propunem spre vanzare o casa tip duplex cu 4 camere, parter+etaj 1+pod, 2 grupuri sanitare, centrala proprie, constructie in cadre de beton si zidarie de caramida, pereti interiori din caramida. **69.990 €;** ☎0768.292.122

98. **Bragadiru,** str. Safirului, vila/ casa P+1 S.U. 125 mp, curte 240 mp, 4 cam., 2017, la cheie, suprafata 130 mp utili, teren 240 mp, 4 camere, curte libera 170 mp, casa se vinde la gata, pret 94.800 euro negociabil www.amcestate.ro **94.800 €;** ☎0723.292.446 office@amcestate.ro

99. **Bragadiru,** vila p+1e, S.U. 114 mp, curte 137 mp, 5 cam., 2017, la rosu, ultima vila p+1e, Sos Alexandriei 114 mp, teren 97 mp, 5 camere, 3 bai, scara interioara, geamuri mari si camere spatioase. Contorizare individuala, centrala, 2 locuri parcare, se vinde "la alb". **75.000 €;** ☎0762.050.880 nicusorvp@icdd.ro

100. **Bragadiru,** zona vile, S.U. 326 mp, curte 369 mp, 8 cam., 2015, la cheie, teren in suprafata de 370 mp si locuinta P+1E+M (locuibila) compusa din 7 camere, living, dressing, 4 bai, gresie, faianta, parchet, termopan, centrala, AC, curte pavata, libera, distanta 300 mp de DN. **149 €;** ☎0722.214.915 silviudianu@yahoo.com

101. **Bragadiru-Haliu,** casa cu rate la dezvoltator S.U. 100 mp, curte 30 mp, 3 cam., 2018, la cheie, va propun spre vanzare casa cu rate la dezvoltator p+1e+pod, 3 camere avand o suprafata utila de 100mp cu teren liber de 30mp compartimentata astfel parter-living, bucatarie open space baie; **63.000 €;** ☎0771.283.084 georgiana.barbu@bragadiruresidenceexclusiv.ro

102. **Braila,** str. Unirii, S.U. 170 mp, curte 250 mp, 5 cam., 1944, la cheie, de vanzare vila interbelica, ultracentral, 170 mp, 4 dormitoare, bucatarie deschisa, living spatios, 4 bai, terasa exterioara, centrala individuala, incalzire in pardoseala living, termopan, rulouri; **108.000 €;** ☎0735.223.837 tzyrypy20@yahoo.com

103. **Brancoveanu,** S.U. 255 mp, curte 130 mp, 8 cam., 2017, la cheie, aceasta proprietate se afla intr-o zona linistita, intr-un cartier de vile, fara trafic. Casa are S+P+E+Pod mansardat, un singur proprietar, curte de 30 de metri patrati. Suprafata teren 120 mp, **169.000 €;** ☎0740.321.913 r@reboutique.ro

104. **Brancoveanu,** S.U. 203 mp, curte 180 mp, 6 cam., 2018, la cheie, vila in curs de finalizare, p+1+m, 203 mp utili, **226.000 €;** ☎0722.921.072 activbiz@gmail.com

105. **Branesti,** Ilfov, S.U. 120 mp, curte 350 mp, 4 cam., 1966, camere inalte, dec.a, termopan, incalzire teracote, beci, garaj cu rampa, acoperita cu tabla, necesita renovare, deschidere 48 m strada asfaltata, acces imediat din sos principala. **68.000 €;** ☎0722.330.307/ 0723.272.097 carinaimobiliare@yahoo.com

106. **Branesti,** Vadul Anei, S.U. 80 mp, curte 1500 mp, 3 cam., 2005, la cheie, casa constructie BCA 3 camere, baie, bucatarie, hol+ anexe **68.000 €;** ☎0722.330.307/ 0723.272.097 carinaimobiliare@yahoo.com

107. **Brasov,** S.U. 90 mp, curte 30 mp, 5 cam., 1939, proprietar, vand pensiune in functiune, 5 camere, 4 bai, totul nou (3 stele), situata in Brasov, la cativa metrii de Piata Sfatului. Am schimbat terme lung, la 1400 euro/luna **180.000 €;** ☎0753.039.889 marina.rodica@gmail.com

108. **Breaza** - central, vanzare vila s+p+2e - 9 camere S.U. 295 mp, curte 490 mp, 9 cam., 2005, la cheie, Breaza A– in apropiere de Bld. Republicii, vanzare vila superba, personalizata compusa din d+p+2e+pod, plus garaj, totul in suprafata utila de 295 mp. si teren in suprafata totala de 490 mp. **149.000 €;** ☎0735.523.505/ 0744.523.505 munteniagrup2005@yahoo.com

109. **Breaza** - Prahova, ultracentral, S.U. 200 mp, curte 1200 mp, 1988, vand vila P+1E, 4 dormitoare, dependinte (garaj, pivnita, 2 terase, 2 balcoane, bucatarie de vara etc.), utilitati (incalzire centrala, apa, gaze etc.). Se vinde mobilata si utilata. Negociabil; ☎0730.887.415/ 0731.486.535

110. **Breaza,** vila, zona teren Golf, S.U. 220 mp, curte 1100 mp, 2004, superba, toate utilitatile, panorama, **125.000 €;** ☎0723.597.942/ 0771.336.118

111. **Breaza-** Prahova, vand gospodarie, casa, garaj, accesorii, livada 3.000 mp, toate necesitatile; ☎0748.476.333

112. **Brebu,** Pietriceaua, Campina Prahova, S.U. 150 mp, curte 900 mp, 4 cam., 2013, la cheie, vanzare casa de vacanta din lemn cu proiect, an 2013 izolat termic, construita P+M, toate autorizatiile, 4 camere, 2 gr. Sanitare, finisata rigips, imbunatatiri, termopane, gresie, parchet, faianta, acoperis tigla. **50.000 €;** ☎0768.729.282 trifuimobiliare@yahoo.com

113. **Bucuresti** S.U. 120 mp, curte 200 mp, 4 cam., 2018, la cheie, vila P+1E, tip duplex, 4 camere, parte a unui ansamblu nou, cu structura din beton si caramida Porotherm. Suprafata utila 150 mp, suprafata teren 150 mp. Se preda bransata individual la toate utilitatile **95.000 €;** ☎0737.202.284/ 0737.202.284 tiberiu.necula@sudrezidential.ro

114. **Bucuresti - Fundeni, 4 cam., 2017, la rosu, casa noua, 3 dormitoare, 3 bai, living, bucatarie, cu teren 900 mp, gard nou, gaze, curent, apa toate in curte. Proprietar; ☎0755.453.105**

115. **Bucuresti** Parcul Carol si Parcul Tineretului, S.U. 300 mp, curte 175 mp, 5 cam., 2006, la cheie, vanzare vila 5 camere, s+p+1+m foarte apropae de parcul Tineretului si Carol, zona verde superba, linistita si nepoluata, metrou la 5-7 minute, **410.000 €;** ☎0728.330.208 tentantimobiliare@yahoo.com

116. **Bucuresti,** S.U. 220 mp, curte 236 mp, 7 cam., 1940, central, negociabil, la aprox. 10 minute de Palatul Parlamentului si 10 minute de Parcul Carol ,casa din caramida pe structura beton + cupoane tip CFR, parter si etaj, singur in curte **180.000 €;** ☎0773.951.032 mugur_grigore@yahoo.com

117. **Bucuresti,** S.U. 150 mp, curte 10 mp, 6 cam., 1940, proprietar, vand pensiune in functiune, 6 camere, fiecare cu baie proprie, totul nou, impecabil (5 stele), situata in Bucuresti, langa hotel Lido. Am chirias termen lung, la 1800 euro/luna **240.000 €;** ☎0753.039.889 marina.rodica@gmail.com

118. **Bucuresti,** S.U. 500 mp, curte 400 mp, 6 cam., 2004, la cheie, Vatra Luminoasa, vila deosebita constuita cu simt de raspundere de un specialist cu experienta in constructii **998.000 €;** ☎0773.886.826/ 0744.372.439 nistor_house@yahoo.com

119. **Bucurestii** Noi - Bazilescu, curte 300 mp, 4 cam., 2003, +mansarda necompartimentata, **239.900 €;** ☎0724.321.698

120. **Bucurestii** Noi, S.U. 170 mp, curte 250 mp, 5 cam., 2010, la cheie, in spatele parcului Bazilescu, vand casa 5 camere, 2 gr. sanitare, p+1, anul constructiei 2010, **239.000 €;** ☎0763.218.864

121. **Bucurestii** Noi, Chitila, S.U. 65 mp, curte 334 mp, 3 cam., 1960, casa 3 camere Bucurestii Noi, Chitila, teren 334 mp, deschidere 17,5, anexa tip garsoniera, beci, casa caramida, libera, toate utilitatile, strada linistita, apropiere transport, parc. **102.000 €;** ☎0728.622.425 radu.toma@houseproviders.ro

122. **Bucurestii** Noi, Damaroaia, S.U. 350 mp, curte 360 mp, 8 cam., 2001, la cheie, vand vila 110 mp/nivel, constructie 2001, parter inalt, etaj, mansarda, living 45 mp, garaj subteran de 2 masini cu incalzire si apa curenta, teren 360 mp, pomi fructiferi. **299.900 €;** ☎0723.161.633 tudormob100@yahoo.com

123. **Bucurestii** Noi, Strada Mitropolit Andrei Saguna S.U. 87 mp, curte 308 mp, 4 cam., 1960, la cheie, casa renovata, 4 camere, 2 bai, 87 mp, teren 308 mp, deschidere 10, terasa acoperita 33 mp, curte amenajata, gradina, strada linistita, zona foarte civilizata, 8 minute metrou Laminorului, comision % **139.000 €;** ☎0755.133.936 contact@alicenecula.ro

124. **Buftea,** S.U. 141 mp, curte 500 mp, 5 cam., 2018, in constructie, Samurcasi, vila 5 cam, p+m, 141 mp, teren 490 mp, finisaje peste medie, incalzire pardoseala, centrala in condensare Ariston, tamplarie Rehau, 2 loc parcare, proiect de 14 vile in ansamblu, c-tie 2018, **88.500 €;** ☎0724.590.266/ 0747.080.813 steluta.sterpu@eurocityestate.ro

125. **Buftea,** casa sti neoromanesc S.U. 249 mp, curte 921 mp, 7 cam., 2011, la cheie, **349.000 €;** ☎0729.101.123 valeriu@valeriustancu.ro

126. **Buftea,** Crevedia, S.U. 600 mp, curte 1018 mp, 7 cam., 2015, la cheie, vanzare vila superba, 650 mp, d+p+e+m, teren 1018 Mp, terasa, garaj, foisor, beci, se vinde partial mobilata, sistem irigatii, porti electrice, camera tehnica, materiale si finisaje de lux, **229.000 €;** ☎0746.097.005 emilian@bostenaru.ro

127. **Buftea,** Crevedia, Samurcasi, comision 0% S.U. 200 mp, curte 450 mp, 4 cam., 2017, la cheie, vila individuala de vanzare in zona Buftea reper Crevedia Samurcasi, avand 4 camere, 3 dormitoare, suprafata totala construita 220 mp, suprafata utila 200 mp si suprafata teren 450 mp. vec, Mogosoaia **105.000 €;** ☎0746.097.005 emilian@bostenaru.ro

128. **Buftea,** Ilfov S.U. 100 mp, curte 523 mp, 3 cam., 2011, la cheie, casa situata in orasul Buftea, Ilfov. An constructie: 2011, suprafata construita 123 mp/ util 100 mp, teren 526 mp, parter + pod (structura de rezistenta permite etaj) **87.000 €;** ☎0746.513.030/ 0769.080.170 dana.lamatic@gmail.com

129. **Buftea,** zona vile noi, S.U. 120 mp, curte 250 mp, 5 cam., 2018, la cheie, vila noua lux, P+E+M, living, dining, bucatarie si 3 dormitoare, duplex dotari si finisaje calitate, finalizare peste 90%, incalzire in pardoseala, barbeque, zona cu multa verdeata, acces convenabil. **115.000 €;** ☎0784.920.920 joe13_2005@yahoo.com

130. **Bulevardul** Expozitiei, S.U. 316 mp, curte 183 mp, 7 cam., 2007, la cheie, Ion Mihalache, d+p+1+m, stil neoromanesc, Finizaje calitate deosebita :Gewiss, Rehau, Veissmann, tamplarie si pardoseli lemn masiv stejar, granit, marmura, acoperis Lindab; **430.000 €;** ☎0720.663.399 siadconcept@gmail.com

131. **Bulevardul** Metalurgiei, vila sector 4, S.U. 109 mp, curte 75 mp, 4 cam., 2018, la cheie, 90.000 euro, vila Bld. Metalurgiei sector 4, p+1e+pod, o curte libera de 75.60 mp si o suprafata utila de 109.20 mp+35 mp, 3 dormitoare, 2 bai si 2 balcoane. Pretul de 90.000 euro este pentru plata cash anticipat, **90.000 €;** ☎0722.478.920/ 0726.863.405

132. **Busteni,** Caraiman P+1+m +sala sport S.U. 300 mp, curte 1000 mp, 6 cam., 2000, la cheie, Busteni, amplasata pe un teren de 1000 mp cu deschidere la 2 strazi ambele asfaltate; vila este orientata catre vest si dispune de o priveliste deosebita asupra Caraimanului. **299.999 €;** ☎0722.217.638 viofull@yahoo.com

133. **Busteni,** Poiana Tapului, particular, S.U. 240 mp, curte 443 mp, 8 cam., vand vila 8 camere- bai, mobilata, utilitati, constr. noua, canalizare, negociabil, **220.000 €;** ☎0732.240.718

134. **Busteni,** Prahova, 3 cam., 1980, Aleea 23 August nr. 12, vand casa parter+ etaj+ pod mansardat si 300 mp curte, **60.000 €;** ☎0755.058.215

135. **Busteni,** Valea Prahovei, pensiune superba ideal investitie, comision 0 S.U. 470 mp, curte 413 mp, 11 cam., 2008, la cheie, **278.000 €;** ☎0726.284.310 contact@alexandrucordea.ro

136. **Calarasilor** S.U. 240 mp, curte 200 mp, 6 cam., 1998, p+1+m, teren 200 mp garaj, 80 mp curte singur, 6 cam, 3 bai, casa solida, proprietar de drept, fara legi 112, etc. **285.000 €;** ☎0734.177.486/ 0734.093.936

137. **Calea** Calarasi, S.U. 270 mp, curte 200 mp, 6 cam., 1998, la cheie, str. Vasile Lucaciu vila P+1+M an construcite 1998 suprafata 270 mp 6 camere 3 bai bucatarie teren 200 mp curte libera 80 mp garaj in curte toate utilitatile toate actele libera pret usor neg. **279.000 €;** ☎0758.085.005 lucian@confortcasaimobiliare.ro

138. **Calea** Calarasi, Hyperion, ultracentral, S.U. 103 mp, curte 50 mp, 5 cam., 1950, la cheie, casa cu curte, are o servitute pentru vecinul din planul doi, cu terasa mare, toate utilitatile, crama, doua centrale termice. Acces rapid in toate zonele din Bucuresti. Ocazie deosebita, **109.000 €;** ☎0744.349.967 office@erre.ro

139. **Calea** Calarasilor, Coposu, S.U. 180 mp, curte 320 mp, 8 cam., 1930, la cheie, casa sti in Cartierul Evreiesc, teren 320 mp, foarte bine intretinuta, reconsolidata anii 90, curte, garaj, toate facilitatile, ideal rezidenta sau investitie, **290.000 €;** ☎0744.505.999 alexandru@k-imobiliare.ro

140. **Calea** Ferentari, Tocilei, S.U. 80 mp, curte 183 mp, 3 cam., 1960, casa de vinzare, st. 183 mp, deschidere 13 m, casa si anexa, 80 mp constructi, gaze, centrala, gresie, faianta, caramida, baie, strada asfaltata, aproape de piata, Kaufland, cadastru, **60.900 €;** ☎0728.934.654

141. **Calea** Giulesti, S.U. 150 mp, curte 675 mp, 5 cam., 2014, la cheie, proprietate deosebita formata din doua corpuri de casa (150 mp) independente situate in aceeasi curte (sup. 675 mp) amenajata cu foisor si gradina cu pomi fructiferi. **140.000 €;** ☎0744.501.321 meebis@gmail.com

142. **Calea** Grivitei, Pod Grant, S.U. 31 mp, curte 54 mp, 2 cam., 1936, va propun spre vanzare o casa micuta si cochieta de 2 camere, baie, bucatarie, pod. singur curte, toate utilitatile sunt separate, renovata **65.000 €;** ☎0732.940.972 florikiss57@yahoo.com

143. **Calea** Plevnei, S.U. 100 mp, curte 80 mp, 3 cam., 1936, la cheie, parter in vila, 100 mp plus 66 mp demisol, 1936, parchet stejar, centrala termica pe gaz, toate utilitatile, stradal, fara risc seismic, fara legea 112, zona centrala, negociabil, acte la zi. **99.000 €;** ☎0745.004.308

144. **Calugareni,** S.U. 200 mp, curte 1200 mp, 5 cam., 2010, la cheie, vand casa la aprox 30 min de Bucuresti, 4 dormitoare, living aproximativ 35 mp, bucatarie 28 mp, baie, camera tehnica, 2 birouri. wc de serviciu, panouri solare, curte 1200 mp **82.000 €;** ☎0762.873.470 tgvlad2009@yahoo.com

145. **Cameliei** colt cu Dinicu Golescu, Gara de Nord, S.U. 175 mp, curte 30 mp, 7 cam., 1992, proprietar, vila p+et, curte ptr.o masina, pozitie stradala, intersectie, vitrina, open-space, podul mansardabil, cladire libera, cadastru, intabulare, usor negociabil. Accept agentii; **165.000 €;** ☎0722.200.960

146. **Campul** Pipera nr 45, Voluntari, S.U. 120 mp, curte 155 mp, 4 cam., 2018, in constructie, suprafata unei case este de 155 mp construiti din care 120 mp utili + terasa etaj 2 - 18mp , balcon etaj 2 - 3mp , gradina interioara intre 36-60 mp si 2 locuri de parcare, ☎0722.366.215 office@youdin.ro

147. **Campul** Pipera visavis de Porsche Bucuresti Nord S.U. 120 mp, curte 155 mp, 4 cam., 2018, in constructie, 9 case independente, zona deosebita si cu arhitectura moderna, cu finisaje de lux,stradal, asfaltat, iluminat public, toate utilitatile (apa, canal, gaze, curent, cablu tv, internet) **137.900 €;** ☎0722.366.215 office@youdin.ro

148. **Campul** Pipera, S.U. 120 mp, curte 155 mp, 4 cam., 2018, in constructie, case in zona deosebita si cu arhitectura moderna, cu finisaje de lux, stradal, asfaltat, iluminat public, toate utilitatile (apa, canal, gaze, curent, cablu tv, internet), statie RATV A– autobuz, **137.900 €;** ☎0722.366.215 office@youdin.ro

149. **Campul** Pipera, Ilfov, S.U. 120 mp, curte 155 mp, 4 cam., 2018, in constructie, 9 case independente in Voluntari, 3 dormitoare; living+bucatarie, 3 bai, 1 wc serviciu, terasa, balcon, doua locuri de parcare, gradina interioara, ☎0722.366.215 office@youdin.ro

150. **CAMPULUNG** MUSCEL ultracentral, casa curte, constructie anul 2000, compusa din 2 apartamente a cate 2 camere, bucatarie, grup sanitar, gaze, apa curenta, teren 540 mp; ☎0722.551.873

151. **Cartier** 23 August, Sect. 3, S.U. 120 mp, curte 735 mp, casa cu teren aferent, neg., **161.700 €;** ☎0721.259.265/ 0730.283.973

152. **Cartier** 23 August, Sect. 3, vand casa pe teren 461 m. Toate utilitatile gaze, apa, canalizare, **70.000 €;** ☎0727.958.990

153. **Cartierul** 23 August, Republica, 2 cam., particular, vand casa la curte, gaze, centrala, canalizare, cismea, tabla pe casa, urgent, neg.; ☎0729.949.316

154. **Cartierul** 23 August, sector 3, S.U. 120 mp, curte 150 mp, 3 cam., 2017, la cheie, vand casa tip duplex, an constructie 2017, formata din un living spaios, bucatarie, 2 dormitoare, 2 bai, mansarda utilizata ca dressing (3,5/3,5). **91.000 €;** ☎0766.370.392 lcoltatu@gmail.com

155. **Cartierul** German, Doamna Ghica, vila deosebita pozitie excelenta S.U. 260 mp, curte 261 mp, 8 cam., 1940, la cheie, **174.850 €;** ☎0722.211.122 vlad@vgheorghiu.ro

156. **Casa** S.U. 45 mp, curte 298 mp, 2 cam., 1970, proiect, batraneasca, amprenta 45,04 mp (80-100 mp se poate construi) in calcan, deschidere 26 m, 47 mp total in forma de trapez, toate utilitatile functionale. Urbanism zona p+2+m, **90.000 €;** ☎0723.130.244

157. **Casa** inteligenta - finisaje de lux -singur curte ! S.U. 129 mp, curte 300 mp, 4 cam., 2017, in constructie, Imobil desfasurat pe P+1+pod circulabil , suprafata utila 109mp (fara pod), curte libera 175mp, doua locuri parcare in fata , pe spate terasa plus spatiu verde .Toate utilitatile retelei de oras . **100.000 €;** ☎0764.665.766/ 0799.929.024 simona.b@star-construct.ro

158. **Casa** la 23 km Bucuresti, curte 900 mp, 3 cam., hol, bucatarie, negociabil, sau schimb cu garsoniera sector 2-3 (ofer diferenta), **21.000 €;** ☎0748.315.840

159. **Casa** Tineretului - Cantemir, 0% comision **130.000 €;** ☎0737.989.041 contact@ramona-ursu.ro

160. **Cazanesti,** jud. Ialomita, str. Scolii nr. 2, particular, casa in centrul Cazanestiului, in spatele gradinitei si teren 1.720 mp, foarte urgent, **50.000 €;** ☎0774.657.622/ 0762.623.399

161. **Cernica,** A2, Balaceanca, S.U. 220 mp, curte 500 mp, 5 cam., 2000, la cheie, Balaceanca A2 zona Cernica vila P+1 apa gaze camalizare parchet termopan izolata terasa 3 grupuri sanitare libera mobilata utilata centrala proprie. **85.000 €;** ☎0722.217.638 viofull@yahoo.com

162. **Cheile** Dambovicioarei, jud. Arges, zona Bran-Rucar S.U. 125 mp, curte 482 mp, 4 cam., 2001, Str. Drum Ciocanu, casa vacanta P+etaj, 4 cam., buc, 2 bai-dependinte, constr. lemn-izolatii, tencuieli. Garaj 30ml. Teren 482mp/ d=17m. Mobilata, utilata, zona de vis. Discutabil. www.uig.ro, **43.000 €;** ☎0722.511.217/ 0762.628.915

163. **Chiajna** casa 5 camere 2 bai mobilata canalizare, S.U. 120 mp, curte 229 mp, 5 cam., 2015, la cheie, pozitie avantajoasa, in zona retrasa si linistita, in Comuna Chiajna, la 5 minute de RATB 178 si 138, Maxi Taxi, casa cu 5 camere si 2 bai terasa magazie mobilata utilata cu gaze curent canalizare apa, ☎0742.345.782/ 0723.611.412 ovidiu.vlad71@yahoo.ro

164. **Chiajna,** S.U. 120 mp, curte 250 mp, 4 cam., 2018, la cheie, casa individuala de vanzare la cheie, **115.000 €;** ☎0784.055.610 rusesabin@yahoo.com

165. **Chiajna,** S.U. 135 mp, curte 300 mp, 4 cam., 2010, la cheie, direct proprietar, vila p+1+pod, teren 300 mp,4 camere, 3 bai, Chiajna, canalizare, gaze, curent electric, cablu tv, internet, alee betonata, izolatie exterioara, acces rapid spre Bucuresti, autostrada A1, **125.000 €;** ☎0723.271.439 myhaela_popescu@yahoo.com

166. **Chiajna,** S.U. 135 mp, curte 250 mp, 4 cam., 2018, la cheie, proprietar, vila p+1+pod, incalzire in pardoseala, 4 camere, 3 bai, 1 bucatarie spatioasa, pod open space, gaze, centrala termica, curent electric, cablu tv, internet, iluminat stradal, ratb in apropiere, comision, **109.000 €;** ☎0723.271.439 myhaela_popescu@yahoo.com

167. **Chiajna,** casa tip duplex, teren 200 mp, comision 0 S.U. 165 mp, curte 200 mp, 5 cam., 2018, la cheie, duplex 5 camere, izolatie in pardoseala, izolatie exterioara, constructie caramida si beton, gemuri tripan, parchet 10 mm, 2 locuri de parcare, terasa amenajata. **94.900 €;** ☎0720.822.960 contact@rezidential-orhideelor2.ro

168. **Chiajna,** case la cheie S.U. 110 mp, curte 2013 mp, 4 cam., 2018, la cheie, casa 4 camere single care are la parter living generos, bucatarie, grup sanitar, la etaj 3 dormitoare si 2 bai, pod izolta ideal pentru depozitare. **99.900 €;** ☎0733.353.013 apartamentenoilacheie@gmail.com

169. **Chiajna,** duplex 3 camere, direct dezvoltator, S.U. 165 mp, curte 200 mp, 5 cam., 2018, la cheie, duplex 5 camere, amplasat intr-o zona linistita, dispune de imbunatatiri precum izolatie interioara si exterioara, posibilitatea de a amenaja in podul casei 2 dormitoare, finisaje la alegere. **94.900 €;** ☎0720.822.960 contact@rezidential-orhideelor2.ro

170. **Chiajna,** Rosu, S.U. 130 mp, curte 265 mp, 5 cam., 2017, in constructie, particular vand vila p+1+m , 5 camere, 4 bai, toate utilitatile la 5 min de Bulevardul Uverturii, la 3 min de statia Ratb Viitorului, scoli, gradinite in zona. Strada foarte linistita, negociabil, **99.000 €;** ☎0722.645.729 Costache.marian11@yahoo.com

171. **Chibrit** piata, sector 1, S.U. 110 mp, curte 225 mp, 4 cam., 1973, strada Parangului, casa caramida, baie, bucatarie, dependinte. Autorizatie de extindere. Pret negociabil, toate utilitatile, negociabil. **170.000 €;** ☎0730.677.741/ 0730.159.615/ 0799.975.727

172. **Chiriacu,** judetul Giurgiu, S.U. 80 mp, curte 1000 mp, 4 cam., 1977, Casa 4 camere, 1000 mp teren, strada asfaltata, curent electric, put, locuibila, **6.000 €;** ☎0762.095.446

173. **Chitila,** S.U. 463 mp, curte 500 mp, 9 cam., 2013, la cheie, vila cu deschidere la lac si vedere la padure, in suprafata construita de 600 mp cu finisaje de lux: granit, incalzire si racire prin pardoseala, centrala geotermala cu panouri solare, parchet, gresie. **680.000 €;** ☎0740.506.464 vaduvacarla@yahoo.com

174. **Chitila,** S.U. 220 mp, curte 357 mp, 5 cam., 2015, la cheie, vila Sp+P+1E, suprafata teren 357 mp, amprenta la sol 132 mp, 200 mp liberi, 256 mp construiti, 22 mp anexa.. 5 camere, 3 bai, 4 balcoane. Se poate vinde nemobilata/mobilata. **249.000 €;** ☎0724.299.311 marauseurobest@gmail.com

175. **Chitila,** Ilfov, S.U. 160 mp, curte 800 mp, 5 cam., 1998, casa cu mansarda, toate utilitatile, caramida, termopan, tabla, teren deschidere 2; **130.000 €;** ☎0722.236.234

176. **Chitila,** Sabareni, 5 min de Bucuresti, S.U. 100 mp, curte 400 mp, 3 cam., 2018, la cheie, casa parter la cheie la 5 min de Bucuresti, toate utilitatile bransate, 3 camere baie bucatarie curte 400 m, construcie si finisaje de calitate, statie autobuz, farmacie, scoala, gradinta62000E 0745981616 **62.000 €;** ☎0745.981.616

177. **Chitila,** vila deosebita S.U. 180 mp, curte 400 mp, 5 cam., 2010, la cheie, **249.000 €;** ☎0745.695.511 robert@robertgagos.ro

178. **Chitila,** vila deosebita S.U. 180 mp, curte 400 mp, 4 cam., 2010, la cheie, **249.000 €;** ☎0745.695.511 robert@robertgagos.ro

179. **Ciocanu** (Fundata) S.U. 280 mp, curte 2000 mp, 10 cam., 2008, la cheie, vand casa, amplasare de exceptie, (potential maxim) pt Cabana/ Pensiune in Ciocanu (Fundata), **120.000 €;** ☎0722.230.601 viorelionescu.26@gmail.com

180. **Ciolpani** S.

Imobiliare vânzări CASE, VILE

247. **Corbeanca,** S.U. 160 mp, curte 500 mp, 5 cam., 2005, la cheie, Corbeanca, vila p+1, parte dintr-un mini cartier rezidential, acces asfaltat, utilitati, drenaj stradal + curte, obloane exterioare aluminiu, instalatie cupru, fibra optica, loc parcare acoperit pt 2 auto **175.000 €;** ☎0724.242.878 lucian.bazna@yahoo.com

248. **Corbeanca,** S.U. 130 mp, curte 400 mp, 5 cam., 2017, la cheie, P + 1, 5 camere, 4 dormitoare, living, 3 grupuri sanitare, 2 terase, finalizare constructie 2017, suprafata utila 130 mp, suprafata construita 90 mp, suprafata teren 400 mp, 2 locuri de parcare **174.000 €;** ☎0744.357.447 office@mediacity.ro

249. **Corbeanca, in padure, S.U. 450 mp, curte 1200 mp, vand vila, rezidential, 269.000 €; ☎0722.286.913**

250. **Corbeanca,** Ostratu, vila cu piscina Paradisul Verde lac padure, urgent S.U. 274 mp, curte 1000 mp, 6 cam., 2006, la cheie, **168.000 €;** ☎0725.540.400 vlad@vladtrimbitasu.ro

251. **Corbeanca,** strada Ogorului S.U. 176 mp, curte 326 mp, 4 cam., 2009, la cheie, Ocazie, vanzare vila in Corbeanca p+1 cu o suprafata construita de 176 mp, edificata pe un teren de 326 mp 4 dormitoare, living, bucatarie, garaj, utilitati, **113.000 €;** ☎0728.778.778 sebi777@ymail.com

252. **Corbeanca,** Tamas, zona Frasinului, S.U. 200 mp, curte 500 mp, 5 cam., 2012, imobil P+etaj, amprenta -120 mp, desfasurat -240 mp, bucatarie, 3 bai, dependinte, terase. Teren 500 mp/d=18,80 m. Toate facilitatile. Accept credit, **115.000 €;** ☎0722.511.217/ 0762.628.915 uigimob@yahoo.com

253. **Corbeanca,** Tamasi, langa padure, S.U. 201 mp, curte 500 mp, 4 cam., 2012, la cheie, Corbeanca, vila individuala cu 500 mp teren, 4 camere, 2012, bucatarie inchisa, 3 bai, 2 terase, dressing, spatiu de depozitare, langa padure, fosa ecologica. Se vinde partial mobilata. Strada privata, **114.990 €;** ☎0770.710.991

254. **Cornetu,** cumperi o vila si primesti una gratis S.U. 350 mp, curte 2400 mp, 8 cam., 2008, la cheie, **155.000 €;** ☎0730.928.310 trimbitasu@gmail.com

255. **Cornu,** Prahova, Valea Oprii, S.U. 420 mp, curte 3420 mp, 2002, urgent, vila demisol, parter, etaj mansardabil, mobilata, toate utilitatile, sufragerie living 2, 4 dormitoare, 3 bai, garaj, dependinte, teren deschidere 96 m, strada asfaltata, negociabil, **200.000 €;** ☎0759.321.583

256. **Cosoba,** Giurgiu S.U. 185 mp, curte 800 mp, 5 cam., 2010, Cosoba, jud. Giurgiu, vila p+m, an 2010, S. dest. 224 mp, 5 cam, 2 bai, wc serv., centrala paleti, 220-380 V, put cu hidrofor, fosa, teren 800 mp / d. 16 ml. Acte complete, **91.000 €;** ☎0722.511.217/ 0762.628.915 uigimob@yahoo.com

257. **Dacia,** casa p+1e, 140 mp teren, S.U. 120 mp, curte 140 mp, 5 cam., 1970, la cheie, casa p+1e, 120 mp 60 mp util. /nivel), teren- 140 mp, curte libera- 67 mp, 4 - 5 camere, 2 bai. Casa a fost renovata, are aer conditionat, centrala termica proprie, retea IT; **175.000 €;** ☎0724.299.311 mariuseurobest@gmail.com

258. **Damaroaia** S.U. 120 mp, curte 500 mp, 3 cam., 1950, demolabila, Vand teren pe colt cu casa demolabila, deschidere la 2 strazi 20 pe o latura si 13 pe o latura, toate utilitatile, **220.000 €;** ☎0723.049.152 any_nistor@yahoo.com

259. **Damaroaia,** lac Grivita, S.U. 229 mp, curte 450 mp, 4 cam., 2006, la cheie, casa intr-un complex format din doua vile duplex, cu circuit inchis, intr-o zona deosebit de frumoasa din nordul Bucurestiului si anume, cartierul Damaroaia. **295.000 €;** ☎0722.732.975 axadomenii@yahoo.com

260. **Dambovita,** Branistea, Savesti, S.U. 90 mp, curte 5100 mp, 4 cam., 1973, la cheie, casa 4 camere si anexe gospodaresti situata la 8 km de Titu, cu teren agricol si 2500 mp padure in pret intra tot terenul + casa, dar se pot vinde si separat **60.000 €;** ☎0799.936.443 cosmin.andrei@iness-intermed.ro

261. **Dantelei,** S.U. 130 mp, curte 40 mp, 3 cam., 2017, la rosu, unitate in triplex in zona Dantelei, imobilul este in constructie la rosu, are 3 dormitoare, living, bucatarie, baie si grup sanitar, toate utilitatile. Pretul este, **80.000 €;** ☎0760.654.541 teodor.concept@yahoo.com

262. **Darasti** Vlasca, casa si teren de vanzare, S.U. 180 mp, curte 4800 mp, 6 cam., 2010, la cheie, **95.000 €;** ☎0721.441.310 gabrielaluan@galaxyimob.ro

263. **Dealu** Frumos, zona Agnita, ocazie deosebita S.U. 135 mp, curte 750 mp, 6 cam., 2010, la cheie, Casa Saseasca, total reconstruita si renovata de catre arhitect, cu pastrarea elementelor originale, sura (hambar si anexe gospodaresti) pentru depozitare in spatele casei, foarte util si traditional, **29.500 €;** ☎0744.349.967 office@erre.ro

264. **Dealul** Verde, Vidra, vila in duplex, S.U. 144 mp, curte 240 mp, 4 cam., 2018, la cheie, vila in duplex de vanzare la cheie, parter din caramida Porotherm, etaj din lemn, 3 dormitoare, living, bucatarie, 2 bai, pt mai multe detalii contactati-ma, **65.000 €;** ☎0758.555.866 ccbt2008@gmail.com

265. **Doamna** Ghica, Obor, S.U. 88 mp, curte 260 mp, 4 cam., 1960, vand casa de 88 mp partial renovata si 60 mp dependinta anexata, suprafata totala teren 260mp, cu deschidere la strada de 10.33 m. Acte complete pentru vanzare. **120.000 €;** ☎0723.546.919/ 0749.597.722 radu.vrab@gmail.com

266. **Doamna** Ghica, sector 2, S.U. 300 mp, vand vila urgent, **175.000 €;** ☎0770.265.364

267. **Doamna** Ghica, str. Pancota, S.U. 400 mp, casa d+p+1e+m, an 2004, locuit sau orice activitate, **350.000 €;** ☎0744.529.583

268. **Dobroesti** S.U. 100 mp, curte 381 mp, 4 cam., 1950, demolabila, Satul vechi, apropiere primarie, casa batraneasca, renovabila/ demolabila, utilitati apa si curent in curte, gaze si canalizare la poarta, acces pe drum de servitute lat de 3,5ml, pret 55.000 euro, **55.000 €;** ☎0751.053.625/ 0751.053.622 sigmaserviceimob@yahoo.com

269. **Dobroesti,** Fundeni, Pantelimon, S.U. 100 mp, curte 160 mp, 4 cam., 2018, in constructie, ansamblu rezidential de vile p+1+pod+curte libera 100 mp, 4 camere,2 bai, bucatarie inchisa, loc parcare, toate utilitatile, acces foarte usor, statie RATB la 2 minute pe jos, direct dezvoltator; **105.000 €;** ☎0761.309.031

270. **Dolj,** Craiova la 25 km, 12 hectare teren S.U. 1000 mp, curte 12 mp, 13 cam., 2006, la cheie, casa 1.000 mp utili, teren peste 12 hectare cu posibilitate extinere cu inca 2 pana la 17 hectare, avand lac artificial de circa 1 hectar, complet mobilata si utilata, la cheie. Comsion 0% **500.000 €;** ☎0726.077.077 office@zoomcity.ro

271. **Domenii,** Expozitiei, S.U. 227 mp, curte 155 mp, 7 cam., 2004, la cheie, vila situata pe bulevardul Expozitiei catre zona 1 Mai apropie de metrou 1 Mai, vila este dispusa pe parter etaj 1 si mansarda. Are 2 intrari, renovat recent. Se poate inchiria cu 2500 euro pe luna **385.000 €;** ☎0722.368.183 iuliancastel@gmail.com

272. **Domnesti** - Curtea Domneasca. Bine ai venit acasa! S.U. 175 mp, curte 802 mp, 5 cam., 2013, la cheie, **238.900 €;** ☎0735.551.422 florin.toma@catoma.ro

273. **Domnesti,** S.U. 103 mp, curte 400 mp, 4 cam., 2017, la cheie, casa individula pe parter, 4 camere, 400 mp teren, 100 mpsu, living, 3 dormitoare, bucatarie, 2 grupuri sanitare, centrala, calorifere, se amenajeaza la cheie cu alegerea finisajelor, drum acces 8 m, **68.499 €;** ☎0770.710.991

274. **Domnesti,** S.U. 47 mp, curte 148 mp, 2013, constr. P+1e+m, parter: living+ 1 baie, et. 1: 2 dormitoare+ 1 baie, mansarda: 2 dormitoare+ dressing, neg., **65.000 €;** ☎0761.195.175

275. **Domnesti,** S.U. 136 mp, curte 250 mp, 3 cam., 2017, la cheie, duplex P+1 Fortului, Domnesti, la pret fara concurenta. Ultimele 2 unitati. **67.500 €;** ☎0771.429.370/ 0770.391.046 office@liderimob.srl

276. **Domnesti,** S.U. 230 mp, curte 360 mp, 4 cam., 2016, la cheie, oferta, casa individuala P+1 4 camere cu toate utilitatile, terasa, loc de joaca pentru copii, **65.000 €;** ☎0770.391.046/ 0771.429.370 office@liderimob.srl

277. **Domnesti,** S.U. 160 mp, curte 300 mp, 4 cam., 2009, la cheie, vila individuala in comuna Domnesti, judetul Ilfov, constructie 2009, 160 mp, locuita, P+1+pod, 3 dormitoare, 3 bai, 1 bucatarie open space, 1 living mare, terasa, balcon. **87.000 €;** ☎0745.133.454 anatwistsrld@gmail.com

278. **Domnesti,** Clinceni casa parter S.U. 97 mp, curte 410 mp, 4 cam., 2017, la cheie, Casa noua pe parter si pod, sc 120 mp, 410 mp teren, living, 3 dormitoare, bucatarie open, 2 grupuri sanitare, centrala, calorifere, se amenajeaza la cheie cu alegerea finisajelor, drum acces 8 m, **68.000 €;** ☎0726.663.288 pfaliviudumitrache@yahoo.ro

279. **Domnesti,** Clinceni strada asfaltata, S.U. 120 mp, curte 320 mp, 4 cam., 2017, la cheie, ocazie, vila, 120 mp, P+1+pod, la cheie 2017, living, 3 dormitoare, bucatarie inchisa, 2 holuri, 2 bai, 2 balcoane, pod, curte 320 mp, cu utilitati, aproape de scoala, gradi, accepta credit **59.990 €;** ☎0770.710.991

280. **Domnesti,** Clinceni, S.U. 96 mp, curte 380 mp, 4 cam., 2017, la cheie, Domnesti, Clinceni, casa pe parter si pod, 118 mp construiti, 380 mp teren, 3 dormitoare, 2 bai, living cu bucatarie open space, cu finisaje la alegere, gaze, curent, Rds, se accepta credit, acte gata **67.000 €;** ☎0726.663.288 Pfaliviudumitrache@yahoo.ro

281. **Domnesti,** Clinceni, S.U. 120 mp, curte 320 mp, 4 cam., 2018, la cheie, vila noua tip duplex,120 mp, p+1+pod la cheie,g, f, t, um, zona linistita. Living + 3 dormitoare, bucatarie, 2 holuri, 2 bai, 2 balcoane, pivnita, pod inalt 70 mp, curte 320mp. Utilitilatati. Proprietar, **60.000 €;** ☎0799.008.007

282. **Domnesti,** comision 0%, finisaje lux S.U. 204 mp, curte 516 mp, 6 cam., 2017, la cheie, 4 dormitoare si 3 bai, camere foarte mari, cu finisaje de inalta calitate, incalzire pardoseala, teren 516 mp, suprafata utila 204 mp plus pod depozitare, constructie foarte solida, gradina amenajata, **118.000 €;** ☎0726.077.077 office@zoomcity.ro

283. **Domnesti,** Curtea Domneasc?, Penny Market S.U. 250 mp, curte 900 mp, 7 cam., 2007, la cheie, Domnesti, p+1+pod, 240 mpu, 7 camere, 4 x bai, 1000 mp teren, toate utilitatile, mobilata, utilata, un apartament pe etaj, zona linistita si verde, Vecinatati: Bragadiru, Drumul Taberei, Ghencea, **114.900 €;** ☎0773.877.466 bogdan.paicu@cityestate.ro

284. **Domnesti,** Curtea Domneasca, S.U. 98 mp, curte 200 mp, 3 cam., 2011, la cheie, ocazie, vila P+1, 3 camere, 2 bai, 2011, toate utilitatile, 200 mp teren, curte amenajata plina de verdeata, foisor, balansoar, parcare, strada asfaltata, iluminat stradal. **74.999 €;** ☎0770.710.991

285. **Domnesti,** Curtea Domneasca, Penny Market S.U. 300 mp, curte 900 mp, 7 cam., 2007, la cheie, casa tip conac vis a vis de Curtea Domneasca, Pennu Market Domnesti. Curte 1000 mp, sc=300mp, toate utilitatile si facilitatile **114.990 €;** ☎0721.253.039 dan.theodorescu@yahoo.ro

286. **Domnesti,** Ilfov S.U. 120 mp, curte 250 mp, 4 cam., 2018, la cheie, Casa duplex p+1, 4 camere (3 dormitoare si living), 3 bai, bucatarie, hol, teren de 250 mp, **77.000 €;** ☎0744.603.818 adriangalita64@yahoo.com

287. **Domnesti,** intrare, Domnesti Rezidential S.U. 110 mp, curte 225 mp, 4 cam., 2017, la cheie, cartier cu renume, ferit de poluare si galagie (situat in planul 2), din care fac parte 100 de locuinte, cu finisaje la alegerea clientului. Oferim si sprijin bancar, **59.900 €;** ☎0732.837.788/ 0767.861.609 mihai.durloiu@gmail.com

288. **Domnesti,** oportunitate in conditiile actuale S.U. 254 mp, curte 535 mp, 5 cam., 2009, la cheie, particular, vand vila (p+1+m), 254 mp locuibili, mobilata, gaze, garaj, beci, curte de 535 mp situata in cartier cu case noi. Eventual schimb cu casa/apartament central Bucuresti. **150.000 €;** ☎0722.232.517 s_medira@yahoo.com

289. **Domnesti,** str. Fortului, unitate militara, S.U. 150 mp, curte 250 mp, 4 cam., 2017, la cheie, vand vila tip duplex tip 1, 150 mp construiti, 250 mp teren, 3 dormitoare, dressing, living, 2 bai, bucatarie, terasa. **78.000 €;** ☎0723.122.530 office_pifartdesign@yahoo.com

290. **Domnesti,** str. Fortului, unitatea militara, S.U. 99 mp, curte 330 mp, 4 cam., 2018, la cheie, vand casa individuala pe parter, 99 mp utili, curte 330 mp, 3 dormitoare. **65.000 €;** ☎0723.122.530 office_pifartdesign@yahoo.com

291. **Domnesti,** Unitatea Militara S.U. 100 mp, curte 330 mp, 3 cam., 2018, la cheie, Casa individuala Domnesti, 3 camere, bucatarie, baie, hol, terasa, cu utilitati (gaze, curent, fibra optica RCS), **54.999 €;** ☎0770.391.046/ 0771.429.370 office@liderimob.srl

292. **Domnesti,** Unitatea Militara, S.U. 140 mp, curte 450 mp, 4 cam., 2018, la cheie, Ocazie, casa 4 camere in Domnesti, cu toate utilitatile (gaze, canalizare, apa, curent electric, fibra optica RCS @ RDS), 2 bai, bucatarie, terasa, foisor, garaj, teren 600 mp **77.900 €;** ☎0770.391.046/ 0771.429.370 office@liderimob.srl

293. **Domus** Pipera (Str E. Racovita), vila 5 camere, S.U. 183 mp, curte 141 mp, 5 cam., 2007, la cheie, vindem vila P+1+2 cu 5 camere, 4 bai, acces la piscina si parc privat. Impecabila, renovata acum 3 ani, utilata (bucatarie ikea). Complex linistit, cu multe facilitati pentru copii. Direct proprietar **219.000 €;** ☎0725.167.778

294. **Dorobanti** S.U. 322 mp, curte 90 mp, 10 cam., 1998, la cheie, TVR, Primaverii, vila P+4E, cinci apartamente distincte de 2 camere, suprafata utila 322 mp, suprf. construita 400 mp, an 1998, teren 90 mp, 5 bai, centrala termica, libera, negociabil. **400.000 €;** ☎0763.839.539/ 031.438.12.51 george@regalhouse.ro

295. **Dorobanti,** S.U. 130 mp, curte 50 mp, 4 cam., 1950, la cheie, vila Dorobanti HP+1E toate utilitatile, restaurata in totalitate in 2011, patru camere, doua bucatarii, doua bai, singur curte; **220.000 €;** ☎0722.735.801 costeacatalin7@gmail.com

296. **Dragomiresti** Deal, S.U. 300 mp, curte 500 mp, 2 cam., 2013, la cheie, mai multe detalii la telefon, particular, exclus agentii **125.000 €;** ☎0760.172.746

297. **Dragomiresti,** Sabareni, 10 km Bucuresti, S.U. 100 mp, curte 400 mp, 3 cam., 2018, la cheie, case parter trei camere, baie, bucatarie, terasa, pivnita, toate utilitatile racordate, locuibila, zona centrala, curte proprie 400 mp, proprietar, accept credit, Prima Casa, **62.500 €;** ☎0745.981.616

298. **Dragomiresti,** Sabareni, 10 km Bucuresti, S.U. 120 mp, curte 400 mp, 4 cam., 2018, la cheie, vila P+1-in centrul localitatii, strada asfaltata, patru camere, doua bai, camera tehnica, terasa, pivnita, toate utilitatile racordate, finisaje interioare la alegere, curte proprie 440 mp. **79.000 €;** ☎0745.981.616

299. **Dragomiresti-Sabareni,** 5 min de Bucuresti S.U. 100 mp, curte 400 mp, 3 cam., 2018, la cheie, casa parter la cheie la 5 min de Bucuresti,toate utilitatile bransate,3 camere baie bucatarie curte 400m,construcie si finisaje de calitate, statie autobuz, farmacie, scoala, gradinta62000E **62.000 €;** ☎0745.981.616

300. **Dristor** 2 minute metrou S.U. 120 mp, curte 80 mp, 3 cam., 1960, demolabila, casa 3 camere + dependinte, gaze, apa, canalizare, deschidere 11 m, pentru investitie, cadastru, intabulare, libera, **210.000 €;** ☎0761.532.117/ 0722.542.692 lacramioara_munteanu@yahoo.com

301. **Dristor,** S.U. 200 mp, curte 150 mp, 6 cam., 2019, proiect, P+1+m, compartimentare la cerere, finalizare 2018-2019, **300.000 €;** ☎0724.512.546 martina_al@hotmail.com

302. **Dristor,** Bucuresti, S.U. 58 mp, curte 140 mp, 3 cam., 1950, demolabila, Dristor, vand casa 74 mp, teren 140 mp, urbanism pt p+1+m 185 mp, cadastru, intabulare, toate utilitatile, strada asfaltata, zona de exceptie, pretabil comercial, **165.000 €;** ☎0720.222.001 caraianu.nicolae@gmail.com

303. **Dristor,** Calea Dudesti langa metrou Incity, S.U. 250 mp, curte 344 mp, 7 cam., 1939, la cheie, aproape de Mall Vitan, imobil cu arhitectura frumoasa, vecinatate buna, d+p+1+m, hala productie, 380v, acces rapid metrou, Ratb, necesita reamenajare interioara, accesibila imediat, cadastru, intabulare, **235.000 €;** ☎0722.614.867/ 0723.947.833

304. **Dristor,** Incity, vila, S.U. 125 mp, curte 150 mp, 4 cam., 2007, la cheie, **279.000 €;** ☎0752.703.232 sorin@sorinraducu.ro

Oraş Mihăileşti, judeţ Giurgiu, str. Calea Bucureşti nr. 99, VILĂ P+E+mansardă, suprafaţă construită 600 mp.
Parter: bucătărie, living, birou, garaj, toaletă serviciu.
Etaj: 3 dormitoare, dressing, 2 bai. **Mansardă**: open space, dormitor, dressing, baie. **Curtea:** 1600 mp, gazon, sisteme de irigat, arbori ornamentali, loc de joacă pentru copii, anexe gospodăreşti pe 100 mp.
Grup electrogen, panouri solare cu centrală solară, gaze, 2 centrale pe gaz, centrală electrică, curent trifazic, canalizare şi apă racordată la oraş+puţ propriu de mare adâncime (100 m).
Piscină interioară cu posibilitate de deshidere exterioară, cu sisteme de climatizare şi menţinere a apei la 30 grade, inclusiv iarna. Mobilă şi finisaje de lux. **PARTICULAR.**
Preţ discutabil
Info: 0722.248.179

305. **Drumul** Binelui, Metalurgiei, GrandArena, S.U. 110 mp, curte 75 mp, 4 cam., 2018, la cheie, sector 4 Bucuresti, vila 110 mp utili, 35 mp pod, 75 mp curte, gresie, faianta in bucatarie/ hol si bai, parchet in camera de zi si in dormitoare. Acoperisul este izolat cu vata si inchis cu rigips, intre curti gard viu **95.000 €;** ☎0726.801.801/ 0770.909.706 vlad@sudrezidential.ro

306. **Drumul** Sarii, Razoare, casa curte, 2 camere S.U. 46 mp, curte 79 mp, 2 cam., 1967, la cheie, Drumul Sarii, Razoare, casa curte 2 cam, suprafata utila 46 mp, construita 69 mp, c-ctie 1967, suprafata totala teren 76 mp, renovata 1995, izolatie interior, exterior, utilitati. **60.000 €;** ☎0730.556.916

307. **Drumul** Taberei, Kaufland, Valea Oltului, S.U. 120 mp, curte 110 mp, 4 cam., 2017, in constructie, zona vile ANL, vila 4 camere + mansarda, 120 mp, 3 bai, 2 locuri de parcare, incalzire in pardoseala, teren liber 22 mp, finisaje la gri, toate actele, se accepta credit, **124.000 €;** ☎0749.115.511 proprietatinoi@gmail.com

308. **Drumul** Taberei, metrou Ialomitei, vile ANL, S.U. 84 mp, curte 84 mp, 3 cam., 2017, in constructie, vila 3 camere noua, finisata la gri, nelocuita, pod 24 mp cu placa de beton, mansardabil toate utilitatile sect. 6, TVA 5%, acceptam credit, intabulare, acces rapid, 3 min Kaufland, fara comision. **93.000 €;** ☎0749.115.511 proprietatinoi@gmail.com

309. **Drumul** Taberei, Prelungirea Ghencea, sector 6 S.U. 240 mp, curte 504 mp, 5 cam., 2018, la cheie, vila individuala, direct dezvoltator P+1E+M, compusa din 5 cam. **215.000 €;** ☎0766.309.469

310. **Drumul** Taberei, str Dantelei, S.U. 120 mp, curte 90 mp, 5 cam., 2018, la cheie, vila p+1+m, in incinta cartierului Dante rezidential, curte proprie individuala, toate utilitatile gaz, Enel, canal ApaNova, asfalt, Ratb 185, statia metrou 800 metri, direct dezvoltator, comision 0. **120.000 €;** ☎0751.123.311 Vilaexpertconstruct@gmail.com

311. **Drumul** Taberei, str Margelelor, casa de vanzare, S.U. 184 mp, curte 435 mp, 5 cam., 2008, la cheie, casa cu garaj, 5 camere, 2 gr sanitare, c-tie 2008, teren 435 mp, curte amenajata, canalizare, parchet, usi si geamuri din lemn masiv, semineu, mansarda open-space, libera, cadastru si intabulare. **150.000 €;** ☎0765.474.485/ 0757.821.106 victorion.creativhouse@gmail.com

312. **Drumul** Taberei- Prelungirea Ghencea, S.U. 120 mp, curte 250 mp, 4 cam., 2018, la cheie, Complex privat 8 duplexuri P+1E, 3 gr. sanitare, 140 mp curte libera, finisaje de calitate, curte amenajata, toate utilitatile, la 600 m de Raul Doamnei. Comision 0%, **130.000 €;** ☎0765.474.485 victorion.creativhouse@gmail.com

313. **Eforie** Nord, 11 cam., 2015, vedere superba Marea Neagra, 10 bai, mansarda necompartimentata, curte, **650.000 €;** ☎0723.627.543

314. **Eminescu** -str. Precupetii Vechi, S.U. 150 mp, curte 200 mp, 5 cam., 1994, la cheie, Inchirl vila ideala pentru locuit. - Vila in suprafata utila de 150 mp are regimul de inaltime S+P+1E cu 5 camere (camera de studiu, camera de zi, 2 dormitoare. **890 €;** ☎0733.657.211 danyion67@yahoo.com

315. **Eminescu** cu Viitorului, vanzare casa vila, S.U. 135 mp, curte 110 mp, 4 cam., 1949, la cheie, casa 4 cam, 2 bai, 2 centrale propri, boxa subsol, 2 carti funciara, curte indivizine, libera la cheie, rugam maxima seriozitate pret nediscutabil **135.000 €;** ☎0784.931.644/ 0763.863.822 teraimobiliare@yahoo.com

316. **Eroii** Revolutiei, Solca, S.U. 165 mp, curte 80 mp, 5 cam., 2007, amprenta 50 mp, acces servitute 2 m, 3 grupuri sanitare, **110.000 €;** ☎0760.554.410/ 0721.560.569

317. **Estera** Residence Voluntari, S.U. 120 mp, curte 155 mp, 4 cam., 2018, in constructie, ansamblul rezidential Estera Residence in zona de nord a Capitalei (Campul Pipera, vis a vis de Porsche Bucuresti Nord). Case independente, 3 dormitoare, living, terasa. ☎0722.366.215 office@youdin.ro

318. **Estera** Residence Voluntari, S.U. 120 mp, curte 155 mp, 4 cam., 2018, in constructie, materialele folosite in constructia complexului: Pereti Bca YTong; tencuiala glet de ipsos; izolare termica polistiren EPS 80 - 10 cm; tamplarie PVC Salamander 7 camere; Feronerie Roto, ☎0722.366.215 office@youdin.ro

319. **Estera** Residence Voluntari, S.U. 120 mp, curte 155 mp, 4 cam., 2018, in constructie, suprafata unei case este de 155 mp construiti din care 120 mp utili + terasa etaj 2 - 18mp , balcon etaj 2 - 3mp , gradina interioara intre 36-60 mp si 2 locuri de parcare, **137.900 €;** ☎0722.366.215 office@youdin.ro

320. **Expozitiei** S.U. 420 mp, curte 300 mp, 12 cam., 1992, la cheie, s+p+2e+m, zona Domenii - Bd. Expozitiei - 1 Mai, curte 160 mp, teren total 300 mp, multiple grupuri sanitare, pretabila pentru orice tip de activitate; **249.000 €;** ☎0728.421.679/ 0764.935.921 office@millenium-properties.com

321. **Expozitiei** bulevard, S.U. 281 mp, curte 209 mp, 6 cam., 2000, la cheie, vila deosebita, contructie tip monolit, 4 bai, 2 balcoane, 1 terasa, garaj 2 autoturisme+o garsoniera complet independenta, curte. Vec: Domenii, Av. Popisteanu. Exclusivitate Manciu FC PFA. **395.000 €;** ☎0736.273.373 claudiu.marketing@gmail.com

322. **Expozitiei,** Ion Mihalache, S.U. 316 mp, curte 185 mp, 7 cam., 2008, la cheie, vanzare vila D+P+1+M, stil neoromanesc, finizaje de calitate superioara. **430.000 €;** ☎0720.663.399 siadconcept@gmail.com

323. **Ferentari,** vand 2 corpuri de casa la curte, toate utilitatile. Accept si variante, negociabil; ☎0761.401.699

324. **Floreasca,** vila lux la 3 minute de parcul Verdi S.U. 265 mp, curte 216 mp, 9 cam., 2005, la cheie, **314.000 €;** ☎0737.613.004 george.dimitriu@galaxyimob.ro

325. **Foisorul** de Foc, singur curte, ideal investitie S.U. 274 mp, curte 166 mp, 14 cam., 1930, la cheie, se vinde cu chirias, contract ferm (2000 euro/luna), recuperare rapida investitie. ds+p+1+m cu 2 intrari, 14 cam . dispuse pe 3 niveluri, 4 bai, curte de aproximativ 40 mp, vila renovata in oct 2017, **380.000 €;** ☎0744.426.287/ 0785.232.323 costi@euroinvest.ro

326. **Frumusani,** cea mai frumoasa vila cu livada si piscina acoperita S.U. 460 mp, curte 2570 mp, 6 cam., 1996, la cheie, **249.000 €;** ☎0747.825.874 marius@murzea.ro

327. **Fundeni, particular, S.U. 66 mp, la cheie, 2 camere, usor de transformat in 3 camere, 63.000 €; ☎0726.669.290/ 0728.920.843**

328. **Fundulea,** S.U. 150 mp, curte 1262 mp, 7 cam., 1986, la cheie, proprietar, 4 camere + 3 camere, 2 anexe, toate din caramida, apa+ curent electric, pomi fructiferi, neg., sau variante, **28.000 €;** ☎0722.659.986

329. **Gaesti,** Dambovita, curte 1000 mp, casa centrala, anexe, utilitati, trei bolti vie, garaj, urgent, negociabil, **50.000 €;** ☎0764.663.139

330. **Gara** de Nord str. Vespasian nr. 43, comision 0% S.U. 243 mp, curte 140 mp, 8 cam., 1920, la cheie, casa solida, din caramida plina, si plansee groase de beton, pereti grosi de jumatate de metru, demisol+parter+etaj+pod mansardabil. Cu imbunatatiri doar la parter. Centrala pe gaze. Utilitati, apa, gaze **269.000 €;** ☎0725.691.900/ 0762.079.095

331. **Garcina,** Piatra Neamt, S.U. 80 mp, curte 500 mp, 3 cam., 1980, la cheie, casa 3 camere, 80 mp, baie, bucatarie, verande, camara, pivnita, gradina+curte cu pomi 500 mp, canalizare, apa curenta, sobe, semineu, imbunatatiri, situata central la strada, 5 minute de Piatra Neamt, **29.000 €;** ☎0731.469.342

332. **Germania** oferta vila p+ 2 cu 10 camere S.U. 260 mp, curte 160 mp, 10 cam., 1955, la rosu, zona Plauen. Vila Zwickau P+1,2 Ap 25.000 Â / Pensiune-Rest.Bavaria 500mp utili 150.000Â /Zona Dresda Vila 16 camere 80.000Â / Vila cu 4 Ap 150.000 Â / OFERTA Vila 10 camere P+2 29.000 Â vezi Case Germania pe Facebook **29.000 €;** ☎00491775115575 ilie67@yahoo.com

333. **Ghencea,** Latin, unifamiliala, finisata, comision 0 S.U. 170 mp, curte 360 mp, 5 cam., 2017, la cheie, Prelungirea Ghencea, langa Complex Cubic, vila unifamiliala P+1+pod, terasa 35 mp, complet finisata, acces asfalt, racordata la canal, apa curenta, gaz, curent trifazic, curte amenajata, accept credit **134.900 €;** ☎0721.019.959 respectimob@yahoo.ro

334. **Ghencea,** Rezidential, nou, finisat, S.U. 120 mp, curte 250 mp, 4 cam., 2018, la cheie, vila noua, lux, superba, P+1+ pod locuibil, 120 mp utili, curte 180 mp, toate utilitatile si facilitatile, plus put apa propriu. Constructie super solida, comision 0. **86.500 €;** ☎0722.274.245/ 0769.647.350 grup_eurobric@yahoo.com

335. **Ghencea,** vila 4 camere cu gradina, 2 parcari, 2018 S.U. 115 mp, curte 185 mp, 5 cam., 2018, la cheie, Sos. Alexandriei, Penny, 4 camere, 3 dormitoare, balcon, suprafata totala construita 138 mp. Imobilul are amprenta 55 mp, curtea individuala libera are suprafata de 126 mp. **90.500 €;** ☎0723.243.544/ 0799.929.024 natalin.p@star-construct.ro

336. **Ghimpati,** Giurgiu, casa din caramida, S.U. 100 mp, curte 1800 mp, 4 cam., 1985, la cheie, compusa din 4 camere, apa curenta, strada asfaltata, aproape de Mega Image, Profi, scoala, gradinita, statie autobuz, 1800 mp teren. **12.000 €;** ☎0762.095.446

337. **Ghimpati,** jud Giurgiu, S.U. 70 mp, curte 3100 mp, 3 cam., 1970, la cheie, casa, bucatarie si pivnita, teren cu flori, pomi fructiferi, arbusti fructiferi, vita de vie, etc. Pret negociabil, ☎0768.271.116

338. **Giulesti,** S.U. 275 mp, vand casa batraneasca apa, lumina, gaze la poarta+ doua locuri veci, **69.000 €;** ☎0764.249.011

339. **Giurgiului** Luica Ionescu Cristea S.U. 54 mp, curte 90 mp, 3 cam., 1980, la cheie, casa din caramida, compusa din 3 camere, baie, bucatarie, renovata recent, gresie, faianta, parchet, ferestre PVC, usa metalica, magazie, izolata termic, centrala, instalati sanitare noi, libera, **45.000 €;** ☎0731.461.711 staicu.aurelian@yahoo.ro

340. **Giurgiului,** Sura Mare, S.U. 166 mp, curte 30 mp, 5 cam., 1940, la cheie, 5 camere, 2 bai, etaj P+mansarda, suprafata 166mp, curte 30mp, casa din caramida, garaj, acoperis din tabla, scara interioara, termopan, usa metalica, gaze, beci, canalizare, centrala termica, acte, **100.000 €;** ☎0743.060.805/ 021.341.08.35 contact@stevimobiliare.ro

341. **Glina,** Ilfov, S.U. 65 mp, curte 260 mp, 3 cam., 1977, demolabila, vanzare casa+teren 260 mp, Glina Ilfov, dispune de curent electric , apasi gazele la poarta, 5-7 min cu Maxi-Taxi pana la metrou Anghel Saligny, la cumparare bonus o masina Ford K inmatriculata, **45.000 €;** ☎0723.351.895/ 0745.351.895 tinaparaschiv@yahoo.com

342. **Gradina** Icoanei S.U. 750 mp, curte 1168 mp, 12 cam., 1940, in constructie, proprietate de vanzare vila s+p+etaj+mansarda, peste 10 camere, sup utila 750 mp, curte libera aprox 980 mp, potential investitional, nu este patrimoniu, posibilitate extindere corp b, **1.100.000 €;** ☎0756.923.564 ocaziebuna@gmail.com

343. **Gradinari,** 22 km de Bucharest, langa gara S.U. 108 mp, curte 671 mp, 3 cam., 2012, la cheie, casa cu gradina 3 camere bucatarie baie terasa gresie faianta parchet termopan apa curenta curenent electric canalizare fosa terasa teren 671 mp. **33.000 €;** ☎0744.842.418 dardariali@yahoo.com

344. **Gradistea,** Ilfov, vila proprietar, S.U. 175 mp, curte 1370 mp, 5 cam., 2013, sc-220mp, suprafata teren 1000 mp+370 mp, garaj, finisata exterior, interior la alb, termopan, tigla metalica, curent electric tras in casa, put, gaze la poarta, apropiere magazine, scoala, maxi taxi, actele la zi, **46.000 €;** ☎0761.900.350 vistrea@yahoo.com

345. **Grand** Arena mall, S.U. 150 mp, curte 100 mp, 4 cam., 2018, la cheie, vila 4 camere, curte 100 mp, sector 4, Grand Arena mall, summer sale! **94.000 €;** ☎0721.165.251/ 0721.827.390 anca@sudrezidential.ro

346. **Grand** Arena Mall, Metalurgiei, sector 4, Bucuresti S.U. 109 mp, curte 75 mp, 4 cam., 2018, in constructie, vila cu 4 camere, Bd. Metalurgiei, P+1E+Pod cu suprafata utila de 109.20 mp + 35 mp pod si curte 75.60 mp. Se preda finisata la cheie si se poate achizitiona prin orice tip de credit bancar **89.300 €;** ☎0726.138.984/ 0724.205.825 adrian.gherman@sudrezidential.ro

347. **Greaca,** Giurgiu, S.U. 260 mp, curte 8000 mp, 5 cam., 2011, la 5 km de granita cu Bulgaria, casa izolata termic, termopane, intravilan, pomi fructiferi, vita de vie, ☎0730.057.176

348. **Gura Ocnitei, jud. Dambovita, S.U. 150 mp, curte 1676 mp, 2011, casa din 2011, ☎0722.507.708/ 0728.075.691**

349. **Halchiu,** Brasov, str. Noului, S.U. 180 mp, curte 585 mp, 5 cam., 2007, la cheie, casa + teren zona rezidentiala, str. Noului, **75.000 €;** ☎021.406.91.09

350. **Henri** Coanda, sector 1 S.U. 160 mp, curte 449 mp, 4 cam., 2017, la cheie, vila p+m, supr 161 mp, amprenta 80 mp, 4 camere, 2 bai, 1 gr.sanitar, finalizata 2017, instalatii executate, obiecte sanitare, interioare, interioare. Utilitati la poarta, contracte incheiate cu furnizorii, **159.000 €;** ☎0775.368.460 agentie6@mauwis.ro

Imobiliare vânzări CASE, VILE

410. **Mogosoaia, S.U. 330 mp, curte 1000 mp, 7 cam., 2005, proprietar, vila P+1+M, toate utilitatile, asfalt, 359.000 €; ☎0727.374.111/ 0728.127.214**

411. **Mogosoaia, Ilfov, S.U. 50 mp, curte 200 mp, 2 cam., 2004, casa este nemobilata, utilata, 2 camere, hol 8 m, separat baie si bucatarie. In curte sunt pomi fructiferi, flori si loc pentru parcare 50.000 €; ☎0748.513.307**

412. **Mogosoaia,** intre Palat si FRF, comision 0, S.U. 186 mp, curte 255 mp, 5 cam., 2007, la cheie, vila P+1+M, c-tie 2007, living si 4 dormitoare, spatii depozitare, finisata, bransata la toate utilitatile, izolata termic, terasa, gradina, foisor. **143.000 €;** ☎0744.604.015 steodorescu@inter-medias.ro

413. **Mogosoaia,** Martha Bibescu, S.U. 325 mp, curte 400 mp, 8 cam., 2013, casa arhitectonic priniara si in acelasi timp etalonul unei simplitati nobile. Un paradis, comfortabil si elegant; **200.000 €;** ☎0721.115.770 diana.dragomir@eticimob.ro

414. **Mogosoaia,** vila lux stil mediteranean S.U. 200 mp, curte 631 mp, 5 cam., 2004, la cheie, **369.000 €;** ☎0747.751.293 mihaita@mihaita-moldovan.ro

415. **Mosilor** vanzare casa S.U. 110 mp, curte 230 mp, 3 cam., 1955, la cheie, **195.000 €;** ☎0765.730.872 valeriu.preda@homess.ro

416. **Mosilor,** Ardeleni, curte 134 mp, 6 cam., vila interbelica, amenajata in 2008, p+1, 225 mp desfasurati, calcan stanga-drepta, plan II, 2 gr. sanitare, 2 bai, gresie, faianta, termopan, 2 centrale termice, 2 intrari, actualmente locuita, pt. poze SMS, pret redus, **159.500 €;** ☎0720.332.699

417. **Mosilor,** Ardeleni, vanzare casa S.U. 135 mp, curte 135 mp, 3 cam., 1930, la cheie, Mosilor, Ardeleni adiacent, casa 3 cam+dep, baie, bucatarie, suprafata utila 135 mp+pod mansardabil, cf, gaze, soba, rog seriozitate, **105.000 €;** ☎0720.533.650/ 0761.255.433 teraimobiliare@yahoo.com

418. **Movilita,** jud. Ialomita, curte 1800 mp, casa batraneasca, supr. casa + anexe 200 mp, put, 3 pivnite, str. asfaltata, gard tuia, livada, garaj, **11.000 €;** ☎0734.980.807

419. **Municipiul** Braila, str. Dimitrie Bolintineanu, S.U. 217 mp, curte 763 mp, 16 cam., 1936, casa 217 mp (3 case) + teren. Str. Dimitrie Bolintineanu, **182.000 €;** ☎021.406.91.09

420. **Muntii** Carpati, str. Davidesti, S.U. 80 mp, curte 150 mp, 5 cam., 1960, particular, apa, canal, sector 5, neg., **37.000 €;** ☎0767.875.644

421. **Obor,** Colentina Dna Ghica vav de Parcul Plumbuita S.U. 270 mp, curte 300 mp, 5 cam., 2005, la cheie, str. Pancota, teren-300 mp, vila p+1+m, c-tie caramida 2005, parter=living, buc. loc de luat masa, baie, terasa, etaj=3 dormitoare, baie, terasa, mansarda=dormitor, baie, dressing, cadastru, intabulare, doar cash, **219.000 €;** ☎021.688.08.67/ 0722.614.867

422. **Obor,** Reactorului, curte 100 mp, 2 cam., baie si bucatarie, toate utilitatile, ocazie, pret net, **43.000 €;** ☎0732.698.434

423. **Oituz,** Andronache, S.U. 280 mp, curte 500 mp, 6 cam., 2008, la cheie, ocazie, vila S+P+1+Mp, Andronache, 500 mp teren, zona superba **224.999 €;** ☎0770.710.991

424. **Olteni** Clinceni, Residence, S.U. 90 mp, curte 325 mp, 4 cam., 2018, la cheie, casa parter Olteni Clinceni, 4 camere, 90 mp, desfasurata 120 mp., teren 325 mp, din care 225 mp teren liber dec. cu 3 dormitoare, living, apa, gaze, lumina, mijloace de transport **66.000 €;** ☎0760.654.548 viorica.concept@yahoo.com

425. **Olteni,** Ilfov, zona rezidentiala, S.U. 246 mp, curte 823 mp, 4 cam., 2005, la cheie, casa + teren, str.Ortansei, **145.000 €;** ☎021.406.91.09

426. **Oltenitei,** vis-a-vis parc Oraselul Copiilor, S.U. 287 mp, curte 150 mp, 5 cam., 2011, la cheie, Brancoveanu, vila, **260.000 €;** ☎0726.302.117/ 0726.302.103 sorinm@yahoo.com

427. **Oras** Fundulea S.U. 86 mp, curte 400 mp, 3 cam., 2017, casa finisata, singur curte, casa renovata complet, 2 grupuri sanitare, 2 puturi, schimb cu garsoniera cf. 2 sau 3 Bucuresti; **16.000 €;** ☎0799.548.842

428. **Oras** Mihailesti, S.U. 140 mp, 4 cam., 2006, stradal la nr. 345, casa noua, garaj, pivnita, gradina 1.000 mp, toate utilitatile, te muti, **66.000 €;** ☎0723.378.858

429. **Oras** Pantelimon, 5 cam., casa 2 bai, gresie, parchet, termopan, impreuna cu doua magazine la strada principala, **105.000 €;** ☎0730.151.070

430. **Oras** Pantelimon, S.U. 80 mp, curte 200 mp, 3 cam., 2018, la cheie, constructie caramida porotherm, izolatie de 10 cm, structuratа, 2 dormitoare, living, 1 baie, posibilitate mansardare, centrala termica electrica, corpuri iluminat led. Str. Drumul Garii inspre ferma animalelor, **47.000 €;** ☎0729.343.218

431. **Orasul** Pantelimon, Ilfov, S.U. 98 mp, curte 185 mp, 5 cam., 2018, la cheie, casa duplex cu 5 camere situata intr-o zona noua de vile. La parter 3 camere si 1 baie etaj 2 camere si 1 baie. Casa se vinde la cheie. Pentru mai multe detalii sunati la tel. **53.000 €;** ☎0722.660.049 ramin_eli@yahoo.com

432. **Otopeni** S.U. 237 mp, curte 452 mp, 6 cam., 2016, la rosu, casa/ vila in Otopeni Central P+1, **115.000 €;** ☎0724.519.104 mpelteacu@gmail.com

433. **Otopeni** City Gardens, vile individuale 5 camere S.U. 153 mp, curte 330 mp, 5 cam., 2018, la cheie, Otopeni, Drumul Garii Balotesti, vile single p+1+2 - 5 camere, 209 mp, teren 330 mp. Complex rezidential cu 151 vile si multe facilitati in complex. Pret de la 95.000 euro. www.otopenicitygardens.ro **95.000 €;** ☎0749.800.400/ 0762.282.472 sales@otopenicutygardens.ro

434. **Otopeni** Omnilogic, oferta duplex S.U. 132 mp, curte 315 mp, 4 cam., 2013, la cheie, **136.900 €;** ☎0720.714.919 razvan.dumitrescu@catoma.ro

435. **Otopeni,** S.U. 136 mp, curte 280 mp, 4 cam., 2018, la cheie, str. Craitelor, p+1, 68 mp pe nivel, parter living, bucatarie, grup sanit, etaj 3 dormitoare, baie, la gri, culoarea si calitatea finisajelor se fac in functie de preferinta cumparatorului, **85.000 €;** ☎0722.498.911/ 0765.400.929

436. **Otopeni,** casa deosebita vedere de exceptie S.U. 122 mp, curte 440 mp, 4 cam., 2014, la cheie, **174.900 €;** ☎0720.714.919 razvan.dumitrescu@catoma.ro

437. **Otopeni,** Drumul Fermei, S.U. 90 mp, curte 1550 mp, 3 cam., 1998, la cheie, casa cu 3 camere, baie, bucatarie, 1.550 mp cu deschidere de 30 ml, toate utilitatile, **☎0773.886.826** nistor_house@yahoo.com

438. **Otopeni,** Odai S.U. 200 mp, curte 520 mp, 4 cam., 2016, la cheie, Sos. Odai, Otopeni, vila noua, parter si etaj, finisaje de calitate, impecabil lucrata, face parte dintr-un duplex care s-a vandut, deja si este locuit, 4 camere, garaj incalzit, fosa septica, put, ct, terasa, **148.000 €;** ☎0731.144.156

439. **Otopeni,** Odai, casa cu design deosebit S.U. 98 mp, curte 535 mp, 4 cam., 2017, la cheie, **176.900 €;** ☎0720.714.919 razvan.dumitrescu@catoma.ro

440. **Otopeni,** Odaile, S.U. 122 mp, curte 161 mp, 4 cam., 2018, in constructie, casa 4 camere, constructie ce respecta standarde de siguranta si calitate, gradina, curte, lumina si spatiu generos, 3 bai, boxa, living, 3 dormitoare, bucatarie, loc de luat masa. La cheie. Utilitati; **114.000 €;** ☎0721.115.770 dragomirdianamaria@gmail.com

441. **Otopeni,** Odaile, S.U. 130 mp, curte 287 mp, 4 cam., 2018, la cheie, casa 4 camere, constructie ce respecta standarde de siguranta si calitate, gradina, curte, lumina si spatiu generos, 3 bai, boxa, living, 3 dormitoare, bucatarie,loc de luat masa. La cheie. Utilitati; **125.000 €;** ☎0721.115.770 dragomirdianamaria@gmail.com

442. **Otopeni,** Padure Petresti, DN1, S.U. 700 mp, curte 2000 mp, 10 cam., 2010, la rosu, vila moderna teren 2000 mp in padure 700 mp construiti desfasurati, zona de vile, interior la rosu, exterior izolat, amenajat, curte, garaj, pretabil locuinta, camin de batrani, clinica, pret negociabil. **700.000 €;** ☎0723.606.040 goldwinpromotion@gmail.com

443. **Otopeni,** proprietar vila gradina, garaj, foisor S.U. 120 mp, curte 850 mp, 7 cam., 2008, la cheie, **349.900 €;** ☎0720.714.919 razvan.dumitrescu@catoma.ro

444. **Otopeni, vila individuala 214 mp utili 477 teren S.U. 217 mp, curte 477 mp, 6 cam., 2018, la rosu, vila individuala la cheie P+1+M, 217 mp utili, curte 477 mp, finisaje la alegere, pret cu TVA inclusa. Detalii la telefon sau antracit.ro. Face parte din Ansamblul Antracit Residence 6 Cartier Craitelor. 244.900 €; ☎0730.448.944 contact@antracit.ro**

445. **Otopeni, vila individuala 240 mp teren 478 mp S.U. 240 mp, curte 478 mp, 5 cam., 2018, la rosu, vila individuala la cheie P+1+M, 240 mp utili, curte 478mp, finisaje la alegere, pret cu TVA inclusa. Detalii la telefon sau antracit.ro. Face parte din Ansamblul Antracit Residence 6 Cartier Craitelor. 269.900 €; ☎0730.448.944 contact@antracit.ro**

446. **Otopeni,** vila superba de familie S.U. 447 mp, curte 1335 mp, 8 cam., 2003, la cheie, **545.000 €;** ☎0769.250.545 contact@cristinamarin.ro

447. **Pache** Protopopescu, Agricultori, S.U. 121 mp, curte 160 mp, 7 cam., 1960, la cheie, vila p+pod mansardabil,7 camere,4 bai,2 centrale termice,renovata,instalatii schimbate 121 mp utili,160 mp teren,pivnita,acte.Vecinatati:Matei Voievod,Matasari, Piata Iancului,Mihai Bravu.OVC 114755 **124.900 €;** ☎0737.504.516 office@catalog-rezidential.ro

448. **Padurea** Baneasa, Sisesti-zona de Nord, sectorul 1, S.U. 130 mp, curte 250 mp, 4 cam., 2018, in constructie, case noi in Sisesti, cu pret incepand de la 105000 euro. Amplasament in vecinatatea Padurii Baneasa. Suprafata utila 120-140 mp, teren 200-250 mp, Pret de la 105000 euro. **105.000 €;** cistiana.minciu@gmail.com

449. **Pallady,** Gura Putnei, Bucuresti, S.U. 107 mp, curte 100 mp, 4 cam., 2018, in constructie, vanzare vile, tip duplex, zona de vile, linistita, structura de beton si compartimentare caramida Porotherm, centrala proprie, toate utilitatile, finisaje la alegere, acces rapid **120.000 €;** ☎0757.369.827 laurentiu_rm@yahoo.com

450. **Pantelimon** S.U. 300 mp, curte 280 mp, 5 cam., 2018, la cheie, vanzare vila design deosebit arhitectural, **260.000 €;** madalina.popa3@gmail.com

451. **Pantelimon** S.U. 159 mp, curte 314 mp, 4 cam., 2017, la cheie, vila, zona centrala, adiacent str. Tractorului, finisaje de calitate, se preda la cheie cu disponibilitate imediata. Casa este banrsata la toate utilitatile, gaz, curent, canalozare, apa **100.000 €;** ☎0722.602.948/ 0727.090.488 andrei@proestate.ro

452. **Pantelimon** (Skoda), zona privata, p+e+m, S.U. 280 mp, curte 465 mp, 6 cam., 2010, la cheie, 119.000 euro, Pantelimon (Skoda), zona privata, p+e+m, amprenta casei 100 mp, 365 mp curte libera amenajata, la cheie, 119.000 euro. Oportunitate; **119.000 €;** ☎0741.579.051 chiricamarian13@yahoo.com

453. **Pantelimon** - Ilfov, 2 cam., hol, bucatarie, baie, apa, lumina, gresie, faianta, parchet, **20.000 €;** ☎0723.933.395/ 0767.257.959

454. **Pantelimon** - Ilfov, living, 2 dormitoare, bucatarie, baie, gresie, faianta, parchet, apa, lumina, **31.500 €;** ☎0723.933.395/ 0767.257.959

455. **Pantelimon** - Swan Lake Village, vila superba S.U. 178 mp, curte 470 mp, 4 cam., 2009, la cheie, Pantelimon, in Ansamblul Rezidential Swan Lake Village, parc rezidential finalizat in anul 2010 compus din 58 de vile cuplate, vanzare vila excepticnala p+e, in total 4 camere plus dependinte, , **269.500 €;** ☎0735.523.505/ 0744.523.505 munteniagrup2005@yahoo.com

456. **Pantelimon** Ilfov S.U. 85 mp, curte 300 mp, 3 cam., 2018, la cheie, Casa de vanzare in Pantelimon,aflata pe strada principala suprafata construita 105mp,teren 300mp,parter cu posibilitate mansardare,la cheie. **66.500 €;** ☎0766.238.018 iacob.gabriel.sorin@gmail.com

457. **Pantelimon,** curte 300 mp, 3 cam., baie, bucatarie, hol mare, neg., **80.000 €;** ☎0763.070.130/ 0747.953.488

458. **Pantelimon,** S.U. 91 mp, curte 306 mp, 4 cam., 2018, la cheie, casa oras Pantelimon 4 camere +pod mansardabil Canalizare gaze curent cartier nou de case zona linistita, **79.500 €;** ☎0763.261.376 simonaelena102@gmail.com

459. **Pantelimon,** curte 300 mp, living, 2 camere, baie, bucatarie, centrala, canal, **60.000 €;** ☎0763.070.130/ 0747.953.488

460. **Pantelimon,** vand casa curte P+mansarda, 3 dormitoare, living generos, la cheie, su-96 mp, curte 300 mp, canalizare, gaze current, toate actele, proprietar, neg.; **75.000 €;** ☎0723.132.068

461. **Pantelimon,** 4 camere, caramida, canalizare S.U. 90 mp, curte 300 mp, 4 cam., 2017, la cheie, parter cu pod mansardabil, 3 dormitoare, living, bucatarie mare si baie. Se vinde la cheie cu toate utilitatile bransate, centrala pe gaz si calorifere. Zona noua, asfalt si maxi-taxi la 500 metri, **77.900 €;** ☎0727.917.777/ 0754.396.668 office@delpihouse-imobiliare.ro

462. **Pantelimon,** cartierul Tineretului, S.U. 123 mp, curte 558 mp, 6 cam., 2018, la rosu, casa la rosu, amprenta 123 mp, proiectata pentru P+1E+mansarda, si cu beci, 6 camere+mansarda, gaze, **53.900 €;** ☎0724.070.724 enegulei@yahoo.com

463. **Pantelimon,** direct proprietar, vand/ schimb casa S.U. 70 mp, curte 260 mp, 3 cam., 2007, cu apartament 3 camere, dec., baie, bucatarie, gresie, faianta, termopan, constructie bca la cheie cu toate utilitatile bransate, obiecte sanitare, centrala si calorifere, ITB si maxi-taxi 100 m, credit **49.900 €;** ☎0763.012.120

464. **Pantelimon,** Ferma animalelor, S.U. 131 mp, curte 294 mp, 6 cam., 2018, vand casa caramida P+1, partial compartimentata (5+ camere) si finisata, cu subsol si pod mansardabil, utilitati, teren proprietate. Necesita investitie pentru finalizare. **45.000 €;** ☎0773.376.887 popescudanpetre@yahoo.com

465. **Pantelimon,** Ilfov, 2 camere, hol, baie, bucatarie, apa, canal, lumina, **17.000 €;** ☎0723.933.395/ 0767.257.959

466. **Pantelimon,** Ilfov, S.U. 85 mp, curte 250 mp, 2 cam., 2018, la cheie, 2 camere, living, baie, bucatarie, special concepute si amenajate pentru a evita orice nemultumire a clientului, **55.000 €;** ☎0769.968.705

467. **Pantelimon,** Ilfov, curte 200 mp, 2 camere, living, bucatarie, baie, apa, lumina, **26.000 €;** ☎0723.933.395/ 0767.257.959

468. **Pantelimon,** Lebada S.U. 158 mp, curte 361 mp, 4 cam., 2017, la cheie, vila p+1+pod inalt 3 camere, 3 bai living 38 m. Pivnita. Terasa 16m. Bucatarie-17m deschidere la terasa. Curte pavata.2 intrari pt. masina. Centrala Ariston. Polistiren 10 cm. Toate utilitatile, **157.000 €;** ☎0726.704.033/ 0722.557.000 office@amdf-imobiliare.ro

469. **Pantelimon,** Lebada, S.U. 158 mp, curte 365 mp, 4 cam., 2017, la cheie, vila, langa lac si padure acces din str. Padurii P+1+pod locuibil, caramida 3 dormitoare living-38mp 3 bai dressing terasa pivnita, termopan salamander tripan 4S polistiren de10, usi porta doors, gresie **150.000 €;** ☎0743.060.802 Amabo.imobiliare@yahoo.com

470. **Pantelimon,** Selgros S.U. 120 mp, curte 200 mp, 5 cam., 2016, la cheie, casa de vanzare compusa din: parter: living+dining, bucatarie, baie, hol si debara. Etaj: 3 dormitoare cu 2 bai, mansarda open space, terasa. Structura rezistenta: caramida Porotherm, **99.000 €;** ☎0768.383.298 silviug19@gmail.com

471. **Pantelimon,** str. Corneliu Coposu S.U. 185 mp, curte 250 mp, 6 cam., 2013, la cheie, Vand vila in orasul Pantelimon format din: 4 dormitoare, 2 livinguri, 2 bai si o bucatarie spatioasa, casa are toate facilitatile canalizare, gaze, curent, apa, pret de nerefuzat, **105.000 €;** ☎0766.370.392 icoltatu@gmail.com

472. **Pantelimon,** vila cu 5 camere echilibrate, renovata, accesibila, langa Bucuresti S.U. 95 mp, curte 200 mp, 5 cam., 2009, la cheie, **84.000 €;** ☎0747.825.874 marius@murzea.ro

473. **Pantelimon,** vila plina de rafinament si eleganta S.U. 162 mp, curte 401 mp, 4 cam., 2017, la cheie, **225.000 €;** ☎0769.250.545 contact@cristinamarin.ro

474. **Pantelimon,** vila stil toscan finalizata, S.U. 185 mp, curte 210 mp, 5 cam., 2016, la cheie, Ocazie, vila in sistem duplex aflata in zona noua a Orasului Pantelimon pe str. Rascoala de la 1907.Strada nou creata cu constructii moderne, regim redus de inaltime, spatii largi si aerisite. **89.900 €;** ☎0741.430.423

475. **Pantelimon-** Mega Image S.U. 220 mp, curte 240 mp, 6 cam., 2011, la cheie, Vila la cheie, 2011,caramida Porotherm , P+E+M, 6 camere, finisata la cheie , bucatarie mobilata , centrala, strada asfaltata/ sens unic, toate utilitatile. Detalii agent exclusiv **155.000 €;** ☎0737.174.779 marius@k-imobiliare.ro

476. **Parc** Carol, Viilor, S.U. 184 mp, curte 140 mp, 5 cam., 1940, imobil s+p+m, 80 mp/nivel, amenajat, centrala termica, pivnita, curte 60 mp, libera, strada linistita in apropierea Parcului Carol. Pret negociabil, **220.000 €;** ☎0748.034.403

477. **Parcul** Carol, Fabrica de Chibriturl, S.U. 365 mp, curte 400 mp, 10 cam., 1950, la cheie, vanzare vila S+P+M, teren- 400 mp, curte libera 200 mp, amprenta- 200 mp, suprafata construita- 440 mp, 365 mp utili, 8 camere+ Mansarda open space 163 mp, + 2 camere la subsol, + 20 mp pod, 2 bai. **290.000 €;** ☎0723.334.024 bbadrian@gmail.com

478. **Parcul** Icoanei, S.U. 500 mp, curte 280 mp, 7 cam., 2008, la cheie, casa vila D+P+1+M, constructie 2008, singur curte, 500 mp utili, 5 bai, 6 dormitoare, la cheie, cf, centrala proprie, rog maxima seriozitate **850.000 €;** ☎0722.560.930/ 0760.978.331 teraimobiliare@yahoo.com

479. **Pensiune** Sulina, Delta Dunarii, comision 0%, S.U. 300 mp, curte 210 mp, 8 cam., 2008, la cheie, pensiune Sulina, p+1, 300 mp, 8 camere , 5 dormitoare cu baie proprie, living, bucatarie, casa este autorizata ca pensiune de functionare valida, clasificare 4 stele, apa, canailzare, curent, **135.000 €;** ☎0746.097.005

480. **Peris,** Ilfov S.U. 97 mp, curte 2500 mp, 5 cam., 1955, la cheie, particular vand casa deosebita cu potential in Peris. Casa este racordata la gaz, apa, detine centrala, fosa septica si teren de 2500 mp cu deschidere la lac **175.000 €;** ☎0754.551.551 bestlimo4you@gmail.com

481. **Peris,** sat Balteni, Padurea Scrovistea cu comision 0, vila cu teren 7500 mp S.U. 610 mp, curte 7500 mp, 10 cam., 2005, la cheie, **570.000 €;** ☎0724.808.552 matei@mateipantea.ro

482. **Petrachioaia Ilfov, S.U. 190 mp, curte 1400 mp, 4 cam., 1999, la cheie, proprietar, vand casa P+1, 4 camere, baie, bucatarie, termopane, imbunatatiri multiple, locuibila. 79.000 €; ☎0727.316.099**

483. **Petrachioaia, jud. Ilfov, str. Macesului nr. 640, S.U. 190 mp, curte 1400 mp, 4 cam., 1999, la cheie, proprietar, vand casa cu teren 1.400 mp, deschidere 20 ml, 4 camere, baie, bucatarie, centrala termica, termopane, instalatie apa calda, P+1 79.000 €; ☎0727.316.099**

484. **Petrom** City, vila deosebita S.U. 185 mp, curte 300 mp, 5 cam., 2010, la cheie, **354.900 €;** ☎0720.714.919 razvan.dumitrescu@catoma.ro

485. **Piata** 1 Mai, Ion Mihalache, S.U. 214 mp, curte 238 mp, 6 cam., 1964, demolabila, va oferim spre vanzare casa singur curte, libera cu toate utilitatile, gaze, curent, canalizare. La intrare in curte avem casa batraneasca iar in spate casa noua P+M. Acte la zi. 5 minute P-ta Victoriei. **205.000 €;** ☎0761.086.217/ 0733.154.800 baraceanu.daniela@yahoo.com

486. **Piata** 16 Februarie, acum, casa noua, singur curte, **98.000 €;** ☎0767.305.046

487. **Piata** Alba Iulia, S.U. 80 mp, curte 162 mp, 3 cam., 1935, la cheie, casa cu un singur nivel, an 1935, imobilul nu are risc seismic, suprafata utila 80 mp, intrarea la baie prin bucatarie dar se poate modifica, renovat; dispune de o magazie cu pod, curte; loc parcare; **118.000 €;** ☎0720.248.348/ 0734.345.341 cityinvestestates@gmail.com

488. **Piata** Ferentari, 2 cam., casa, baie, bucatarie, 87 mp cu constructie, autorizatie pentru mansarda, locuibila, **23.000 €;** ☎0764.522.941/ 0722.655.435

489. **Piata** Gemeni, Bucuresti, Sector 2 S.U. 400 mp, curte 142 mp, 7 cam., 1928, la cheie, Vand vila parter, etaj, mansarda pivnita si o curte mica, strada Vasile Lascar nr. 117A, sector 2, Bucuresti, zona Piata Gemeni, **280.000 €;** ☎0745.120.685 octavian_valentin2004@yahoo.com

490. **Piata** Matache S.U. 65 mp, curte 100 mp, 3 cam., 1950, la cheie, Stirbei Voda casa 70 mp teren 100 mp, la cheie, anvelopata poliestilen 10 cm HIRSCH, pereti anvelopati interior rigips foarte calduroasase accepta credit, acte la zi, cadastru intabulare certificat energ., **114.000 €;** ☎0749.032.050 fresh4sale2@gmail.com

491. **Piata** Muncii, Calea Calarasilor, S.U. 400 mp, curte 400 mp, 5 cam., 2005, la cheie, vila deosebita situata in zona Piata Muncii, Calea Calarasilor, in suprafata utila de 400 mp, 5 camere, 5 bai, sauna, finisaje de cea mai buna calitate, centrala termica proprie, alarma, A.C. **600.000 €;** ☎0731.602.907/ 0755.680.215 ionut.imobiliare2011@gmail.com

492. **Piata** Rahova, linia tramvai 32 direct Unirii, S.U. 106 mp, curte 165 mp, 4 cam., 1970, la cheie, zona superba, linistita, civilizata, piata, supermarket, scoala, transport, casa caramida, singur curte, 4 camere, 2 intrari, toate utilitatile, acte ok, vecini seriosi,165 mp, renovat. **70.000 €;** ☎0722.274.245/ 0769.647.350

493. **Pieptanari,** piata Ferentari, S.U. 75 mp, curte 170 mp, 3 cam., 1980, la cheie, vand 3 camere caramida bucatarie baie hol garaj renovata toate facilitatile accept variante schimb pret vanzare 75000 euro telefon. **75.000 €;** ☎0724.549.202/ 0764.888.116

494. **Pietroasa,** Bihor S.U. 400 mp, curte 700 mp, 10 cam., 2018, la cheie, vila/ pensiune renovata 2018, 2 etaje, 10 camere, 2 saloane, 8 baii si 2 bucatarii, mobilata. Perfecta pentru a incepe o pensiune, sau pentru o familie numeroasa, casa de vacanta **320.000 €;** ☎0723.400.364 miculprat99@gmail.com

495. **Pipera** Azur, S.U. 125 mp, curte 160 mp, 5 cam., 2005, la cheie, Emil Racovita, cartierul Azur, casa tip duplex, teren 160 mp, 5 cam p+1+m, mobilata, utilata complet cf, curte amenajata, ac, foarte disponibila, rog maxima seriozitate, **210.000 €;** ☎0720.533.650/ 0761.255.433 teraimobiliare@yahoo.com

496. **Pipera,** S.U. 390 mp, curte 450 mp, 6 cam., 2009, la cheie, pe strada Potcoavei, vila eleganta, complet mobilata si echipata intr-o zona plina de verdeata, unde te vei bucura de liniste si aer curat. Finisajele sunt de cea mai buna calitate. Sup.teren 450 mp, **410.000 €;** ☎0724.564.339

497. **Pipera,** aproape OMV, S.U. 450 mp, curte 1200 mp, 6 cam., 2015, la rosu, casa la rosu in Pipera, langa OMV, cu deschidere la lac, 500 mp, cu etaj; teren 1200 mp, zona de vile, piscina, caramida, 350000 euro negociabil, **350.000 €;** ☎0763.565.486

498. **Pipera,** complex Azur, vila p+e+m cu finisaje lux, S.U. 130 mp, curte 150 mp, 5 cam., 2009, la cheie, Pipera, Ansamblul Azur, proprietate extra lux, compusa din vila p+e+m, 5 camere, 3 bai, constructie 2009 care prin stilul si rafinamentul conceptul finisajelor de lux, indepline'ste toate normele, **220.000 €;** ☎0735.523.505/ 0744.523.505 munteniagrup2005@yahoo.com

499. **Pipera,** str. Iancu de Hunedoara, vila 4 camere P+1+M, sc 400 mp, toata utilitatile, langa padure, **430.000 €;** ☎0766.621.506

500. **Pipera,** Tunari, S.U. 120 mp, curte 500 mp, 8 cam., 2014, la rosu, vila P+1+placa mansarda, la parter sunt 4 camere si 2 bai, etajul si mansarda sun necompartimentate, amprenta 120 mp, gaze la poarta, cadastru si intabulare, **79.900 €;** ☎021.231.23.18/ 0731.144.159

501. **Pipera,** Tunari, 12 case, duplexuri, S.U. 160 mp, curte 180 mp, 4 cam., 2018, 12 case,duplexuri,situate in Pipera - Tunari.Suprafata construita de 200 mp si o suprafata utila de 160 mp, avand regimul de inaltime: P+1+M, doua locuri de parcare in fata imobilului,comision 0% **115.000 €;** ☎0752.289.029/ 0752.289.028

502. **Pipera,** Tunari, duplex, 12 case, constructie noua S.U. 160 mp, curte 180 mp, 4 cam., 2018, la rosu, 12 case, duplexuri, situate in Pipera - Tunari. Suprafata construita de 200 mp si o suprafata utila de 160 mp, avand regimul de inaltime: p+1+m, doua locuri de parcare in fata imobilului, comision 0%, **115.000 €;** ☎0752.289.029/ 0752.289.028 office@espaco.ro

503. **Pipera,** vand, schimb imobiliar, S.U. 600 mp, curte 1000 mp, 6 cam., 2008, la cheie, particular, vila Pipera, teren 1000 m, 345 m amprenta, 600 m utili, s+p+e, pod mansardabil, 6 camere, 2 livinguri, 4 bai, garaj 60 m, 2 terase, gaze, apa, canalizare, **525.000 €;** ☎0727.800.900 mirelakraft@yahoo.com

504. **Pipera,** Vasile Alecsandri, complex rezidential S.U. 106 mp, curte 50 mp, 4 cam., 2018, la cheie, 24 de vile insiruite, P+1E, 126 mp construiti, 106 mp utili, curte libera- 50 mp, 4 camere (living+dining de 30 mp+ 3 dormitoare situate la etaj), bucatarie, 2 bai, finisate complet, la cheie **99.000 €;** ☎0722.147.959 dragneaeurobest76@gmail.com

505. **Pipera,** Voluntari, Biserica, Pipera Tunari, S.U. 360 mp, curte 500 mp, 6 cam., 2017, la cheie, teren 500 mp, vila P+2 Et, arhitectura deosebita, garaj, suprafete vitrate mari, living, 5 dormitoare, 5 bai, 4 terase, toate utilitatile, finisata modern, porti automate, 2 locuri de parcare in curte, **299.900 €;** ☎0722.614.867/ 0723.947.833

506. **Pipera-Tunari,** 6 cam., casa tip vila P+2 et., proprietate (complex rezidential), zona verde, vedere splendida (apa, brazi), curte complet amenajata + terasa, deschidere stradala 12-14 m, 6 camere, 2 bai+grup sanitar, balcoane imense, bucatarie complet utilata, **220.000 €;** ☎0770.770.101

507. **Plevnei,** S.U. 115 mp, curte 340 mp, 3 cam., 2008, la cheie, vanzare casa deosebita in zona Plevnei, Gara de Nord, strada fara trafic, vecinatati civilizate, gradina amenajata superb, fara garaj, acces proprietate pe alee ce se afla in proprietate. **269.000 €;** ☎0722.350.066 timeimob@gmail.com

508. **Ploiesti, Mihai Bravu, S.U. 107 mp, duplex semimobilat, confort A, pret promotional; ☎0740.037.111**

509. **Ploiesti,** semicentral sud, vanzare casa plus teren S.U. 126 mp, curte 287 mp, 4 cam., 1983, la cheie, Ploiesti Sud, in zona semicentrala, str. Lupeni, vanzare imobil compus din teren in suprafata totala de 287 mp cu deschidere la 2 strazi de 11,5 ml, plus casa p+pod, constructie 1983, **82.000 €;** ☎0735.523.505/ 0744.523.505 munteniagrup2005@yahoo.com

510. **Pod** Constanta, Chitila, 3 cam., casa caramida, curte, bucatarie, baie, toate utilitatile, centrala termica, aer conditionat, negociabil, **80.000 €;** ☎031.435.59.45

511. **Podul** Mihai Bravu, Cal. Vacaresti, S.U. 140 mp, curte 263 mp, 4 cam., 2010, la cheie, sector 3, proprietar vand in zona centrala imobil mob/ nemob/ partial. teren 263 mp+ contr. p+1+m, (bucatarie, camara, sufragerie, 2 dormitoare, living, 2 bai) pret discutabil. acces facil metro si mij. transp, **250.000 €;** ☎+40722366572 roxana_rizescu@yahoo.ca

512. **Popesti** - Leordeni S.U. 120 mp, curte 225 mp, 4 cam., 2017, la cheie, Vila tip duplex P+1+M, 4 camere, 2 bai, bucatarie, spatiu depozitare, terasa, curte, loc parcare, finisaje la alegerea clientului, apa, gaze, canalizare, curent, mijloace de transport, zona de case. **91.000 €;** ☎0731.510.863 bogdan.ungureanu@zonadesud.ro

513. **Popesti** - Leordeni, S.U. 120 mp, curte 130 mp, 4 cam., 2017, la cheie, vila p+1+m, 4 camere, 2 bai, bucatarie, mansarda, placa si scari din beton peste etaj, terasa, loc de parcare, finisaje la alegerea clientului, toate utilitatile, cartier nou de vile, acte banca gata, **87.000 €;** ☎0731.510.863 bogdan.ungureanu@zonadesud.ro

514. **Popesti** Leordeni S.U. 72 mp, curte 186 mp, 3 cam., 2007, la cheie, casa la cheie, amenejata 2007, din caramida, situata in Popesti Leordeni centru, ideal pt locuit sau cabinet veterinar, farmacie etc. Deschiderea este de 7,46, supraf constr 140 mp. P+etaj. Se vinde semimobilata **150.000 €;** ☎0723.460.200/ 021.210.76.00 sweethome_imob@yahoo.com

515. **Popesti** Leordeni S.U. 120 mp, curte 130 mp, 4 cam., 2018, la cheie, casuta P+1+M, 3 camere, 2 bai, bucatarie, spatiu depozitare, mansarda, finisaje complete, placa si scari din beton peste etaj, bransamente si contorizari separate, curte, loc de parcare, zona de case **63.000 €;** ☎0731.510.863 bogdan.ungureanu@zonadesud.ro

516. **Popesti** Leordeni S.U. 120 mp, curte 180 mp, 4 cam., 2017, la cheie, casuta P+1+M, 4 camere, 2 bai, bucatarie, spatiu depozitare, mansarda, finisaje complete, placa si scari din beton peste etaj, bransamente si contorizari separate, curte, loc de parcare, zona de case **95.000 €;** ☎0731.510.863 bogdan.ungureanu@zonadesud.ro

517. **Popesti** Leordeni dupa Primarie, S.U. 124 mp, curte 105 mp, 5 cam., 2017, la cheie, vila cu 5 camere, finalizata complet-cu mutare imediata, 3 bai, 2 balcoane, 2 parcari, terasa circulabila de 84 mp. Suprafata locuibila utila 124.10 mp. Ansamblu de vile dat in folosinta. **115.000 €;** ☎0722.478.920/ 0726.863.405

518. **Popesti** Leordeni Str Pavlicheni S.U. 320 mp, curte 510 mp, 6 cam., 2006, la cheie, Proprietate de vanzare la cheie P+I+M Popesti Leordeni Ilfov **220.000 €;** ☎0768.379.429 mfilipm@yahoo.com

519. **Popesti** Leordeni, S.U. 200 mp, curte 150 mp, 5 cam., 2016, la cheie, ansamblul Ave, compus din 14 vile, cf 1, p+1+terasa circulabila 60 mp, 5 camere, 3 bai, 2 balcoane, 2 locuri de parcare, gradina 150 mp, toate imbunatatirile noi; g, f, p, t, um, videointerfon, ct **115.000 €;** ☎0758.041.197 office@gamainvest.ro www.gamainvest.ro

520. **Popesti** Leordeni, S.U. 154 mp, curte 50 mp, 4 cam., 2017, la cheie, casa de tip duplex+curte proprie 50 mp, acces ratb, imobil nou, finalizat, parcare, centrala proprie, finisata, 3 dormitoare, posibilitate amenajare mansarda, se accepta orice tip de credit bancar. **89.000 €;** ☎0722.664.430 cristian@sudrezidential.ro

521. **Popesti** Leordeni, S.U. 100 mp, curte 190 mp, 4 cam., 2018, la cheie, de vanzare o casa individuala in Popesti Leordeni. Se vinde complet finisata la cheie. Posibilitate de a personaliza casa la interior. Se accepta orice tip de credit bancar. Pentru alte detalii: **94.500 €;** ☎0725.382.190 iosif@sudrezidential.ro

522. **Popesti** Leordeni, S.U. 320 mp, curte 510 mp, 6 cam., 2006, la cheie, proprietate la cheie p+1m Popesti Leordeni; **220.000 €

Imobiliare vânzări CASE, VILE

583. **Sector** 2, Bucuresti, S.U. 250 mp, curte 361 mp, 5 cam., 2000, la cheie, 5 bai, spatiu comercial de 60 mp. Sala de sport cu sauna, piscina este complet consolidata si renovata in anul 2000, **350.000 €;** ☎0773.886.826 nistor_house@yahoo.com

584. **Sector** 2, Mosilor cu Eminescu, S.U. 85 mp, curte 134 mp, 6 cam., 1940, la cheie, vila interbelica p+1, 2 ct, 2 intrarig, faianta, termopan, renovata 2008, pod mansardabil, cadastru, intabulare, energetic, detalii la tel. **170.000 €;** ☎0720.332.699/ 0787.578.333

585. **Sector** 3, foarte convenabil pret de apartament, S.U. 102 mp, curte 120 mp, 4 cam., 2018, in constructie, Pallady, ansamblu compus din 7 unitati locative construite in sistem insiruit, **90.000 €;** ☎0741.430.423/ 0774.454.454 catalin@imobiliarest.ro

586. **Sector** 4 vila tip duplex, S.U. 74 mp, curte 103 mp, 4 cam., 2018, in constructie, vila tip duplex in sect.4 la 15 min de statia de metrou Aparatorii Patriei. Se preda finisata la cheie si bransata la toate utilitatile orasului. **85.000 €;** ☎0726.863.405/ 0722.478.920 madalin_miclaus@yahoo.com

587. **Sector** 5, S.U. 80 mp, curte 141 mp, 3 cam., 2008, vand casa la curte baie, bucatarie, hol, toate utilitatile, negociabil, **45.000 €;** ☎0742.916.377

588. **Sector** 5, Bucuresti, S.U. 100 mp, curte 1150 mp, 5 cam., 1936, la cheie, casa boiereasca cu teren generos de 1150 mp cu desch=15 m gradina si livada la numai 10 min mers pe jos de la metrou Eroii Revolutiei. Este renovata si locuibila, cu tavane inalte, beci si pod. Anexe, Neg. **230.000 €;** ☎0726.777.877 victoria@primob.ro

589. **Sector** 5, Drumul Luptatorilor Antifascisti, S.U. 65 mp, curte 140 mp, 2 cam., 1980, la cheie, casa 2 camere - living micut de trecere si dormitor, bucatarie, baie si pivnita total construit 65 mp. Teren total 100 mp pentru care avem acte. La acestea se adauga 40 mp pt garaj pe chitanta de mana, **45.000 €;** ☎0744.674.123 georgespartacus50@yahoo.com

590. **Sector** 5, Strada Roznov, Nr.8, Bucuresti, S.U. 44 mp, curte 74 mp, 2 cam., 1940, la cheie, de vanzare casa 2 camere+subsol 44 mp+curte 30mp, situata langa parcul Carol. Incalzirea este cu centrala termica si calorifere. Starea este buna. Pretul este de 58000euro. Detalii la; **58.000 €;** ☎0730.536.831 costi.apostol92@gmail.com

591. **Sector** 6, Bucuresti, S.U. 150 mp, curte 350 mp, 6 cam., 2008, la cheie, vand casa in Militari, zona Apusului. Casa este construita in 2008 din caramida si are intrare separata pentru etaj, prin scara exterioara. Casa are toate utilitatile; **280.000 €;** ☎0722.149.232

592. **Sectorul** 4, Bucuresti, S.U. 144 mp, curte 75 mp, 4 cam., 2018, in constructie, Metalurgiei Park, Vila P+1 etaj, curte de 75 mp, suprafata utila de 150 mp. **95.000 €;** ☎0734.826.639/ 0733.373.483 tiberius@sudrezidential.ro

593. **Sinaia** S.U. 208 mp, curte 313 mp, 7 cam., 1927, la cheie, Vila ultracentrala, D+P+1+M, Str. Kogalnicean,, 7 camere, renovata si mobilata complet, priveliste din fiecare camera, curte amenajata, Structura piatra si lemn. **249.000 €;** ☎0723.953.745 virgilbusuioc@yahoo.com

594. **Sinaia,** Prahova, S.U. 103 mp, curte 713 mp, 3 cam., 1960, la cheie, vand 3 camere hol bucatarie baie parter /1 se vinde doar parterul apa canal gaze cadastru intabulare libera rog seriozitate telefon pret 48500 euro **48.500 €;** ☎0724.549.202/ 0764.888.116

595. **Sinesti,** S.U. 188 mp, curte 2169 mp, 4 cam., 2008, la cheie, Livedea, casa 4 cam P+M, c-tie 2008, suprafata 188mp, teren 2160, parchet, gresie, fainta, termopan, electricitate, centrala termica lemne si panouri solare, put apa, curte amenajata, livada, libera. **68.500 €;** ☎0724.590.266/ 0747.080.813 steluta.sterpu@eurocityestate.ro

596. **Snagov** - Ciofliceni, S.U. 150 mp, curte 600 mp, 4 cam., 2000, la cheie, vila p+1, d=17 m, 70 mp/ nivel, 2 bai, bucatarie, garaj, foisor, beci, toate utilitatile, gaze, zona vile, **109.000 €;** ☎021.231.23.18/ 0731.144.151

597. **Snagov** Sat, zona Vila 23 S.U. 300 mp, curte 1000 mp, 6 cam., 2013, la cheie, zona superba, aproape de lac si padure, aer curat, vila din 2013, P+E+M, temeinic construita, foarte bine impartita, complet dec.a, 4 bai, toate utilitatile (canalizare), garaj, livada, cabana **230.000 €;** ☎0724.532.733

598. **Snagov,** S.U. 147 mp, curte 512 mp, 5 cam., 2010, la cheie, Astoria, vila P+1E, 5 camere, suprf. utila 147 mp, suprf. construita 180 mp, teren 512 mp, deschidere 15 m la liziera padurii Snagov, 3 bai, foisor cu barbeque si cuptor, centrala, intabulat, neg. **168.000 €;** ☎0763.839.539/ 031.438.12.51 george@regalhouse.ro

599. **Snagov,** S.U. 390 mp, curte 1579 mp, 8 cam., 2008, la cheie, zona selecta, vila d+p+m mobilata si utilata, 3 dormitoare si 2 bai pe parter, incalzire pardoseala, panouri solare, terasa acoperita 6 mp, gratar, casuta depozitare 30 mp, 250 mp pavaj, pomi fructiferi, **365.000 €;** ☎0744.440.151/ 0746.044.446 cristibos2000@gmail.com

600. **Snagov,** Ciofliceni vila superba S.U. 185 mp, curte 460 mp, 5 cam., 2018, **95.000 €;** ☎0729.074.876 florin@norisk.ro

601. **Snagov,** Ciofliceni, S.U. 280 mp, curte 630 mp, 5 cam., 2008, la cheie, vila individuala, P+1+M, 5 camere, 4 bai, piscina cu panouri solare, semineu functional, se vinde mobilata, libera, la cheie, toate utilitatile, acces facil DN1, proprietar, negociabil, **240.000 €;** ☎0742.650.387 olga.fin.pen@gmail.com

602. **Snagov,** langa Complex Astoria, vanzare vila 7 cam. S.U. 247 mp, curte 431 mp, 7 cam., 2010, la cheie, Snagov in apropiere de Complexul Astoria si padure, vanzare vila superba, exceptionala P+E+M, 7 camere cu 4 bai plus dependinte in suprafata totala utila de 247 mp. Constructie 2010 cu teren 431 mp **125.000 €;** ☎0735.523.505/ 0744.523.505 munteniagrup2005@yahoo.com

603. **Snagov,** vile la liziera padurii S.U. 180 mp, curte 1000 mp, 4 cam., 2017, la cheie, **130.000 €;** ☎0745.695.511 robert@robertgagos.ro

604. **Soldanu,** S.U. 530 mp, curte 2900 mp, 10 cam., 1987, la cheie, vind sau inchiriez pe termen lung, casa de locuit si afacere, la un loc, ☎0728.039.284 encom95srl@yahoo.com

605. **Sos.** Leordeni, S.U. 103 mp, curte 130 mp, 4 cam., 2018, in constructie, complex 12 vile, vand vila deosebita cu 4 camere, finisaje de calitate, predata complet amenajata, curte spatioasa de 130 mp, utilitati contorizate individual. Parcare asigurata. Comision 0. **95.000 €;** ☎0733.374.103/ 0721.888.400 georgeta@sudrezidential.ro

606. **Soseau** Oltenitei, S.U. 148 mp, curte 150 mp, 4 cam., 2017, la cheie, duplex 4 camere +curte propie Sos Oltenitei. **105.000 €;** ☎0722.557.782 catalin.stoian@sudrezidential.ro

607. **Soseaua** Alexandrei, casa 30 km de Bucuresti S.U. 170 mp, curte 800 mp, 4 cam., 2014, casa Sos. Alexandriei km 30, constructie noua compusa din 3 dormitoare, living, baie si bucatarie, apa curenta, strada asfaltata, 700 mp teren. **19.500 €;** ☎0762.095.446

608. **Soseaua** Alexandriei, Bragadiru, Haliu, S.U. 100 mp, curte 100 mp, 3 cam., 2018, la cheie, Independentei, casa 3 camere, P+1+pod, 100 mp utili, 2 grupuri sanitare, 100 mp curte, se preda la cheie, finisaje la alegere, se accepta si credit prima casa/ipotecar, Tva 5 % inclus in pret, comision 0. **64.500 €;** ☎0766.830.989 smart.imobiliare.bragadiru1@gmail.com

609. **Soseaua** Alexandriei, Bragadiru, Haliu, S.U. 120 mp, curte 120 mp, 4 cam., 2017, la cheie, Independentei, casa 4 camere, p+1+m, zona soseaua Alexandriei-Bragadiru-Haliu, 120 mp utili, 120 mp curte, cu placa si scara de beton pana in mansarda, se preda la cheie, finisaje la alegere, se accepta si credit, **66.500 €;** ☎0728.209.083/ 0726.072.135 smart.imobiliare.bragadiru1@gmail.com

610. **Soseaua** Alexandriei, Bragadiru, Haliu, S.U. 120 mp, curte 265 mp, 4 cam., 2018, la cheie, Independentei, Proprietar, casa 4 camere, tip duplex, perete dublu intre case, constructie caramida Porotherm, toate utilitatile (canalizare, apa, gaze, curent), se preda la cheie, finisaje la alegere, poze reale, **81.500 €;** ☎0728.209.083 smart.imobiliare.bragadiru1@gmail.com

611. **Soseaua** Alexandriei, Bragadiru, Haliu, S.U. 120 mp, curte 400 mp, 4 cam., 2018, la cheie, Independentei, vila individuala, 4 camere, 120 mp utili, 400 mp teren, situata intr-un cartier cu circuit inchis(acces limitat), racordata la toate utilitatile, se preda la cheie, finisaje la alegere, 3 locuri de parcare, **95.000 €;** ☎0728.209.083/ 0726.072.135 smart.imobiliare.bragadiru1@gmail.com

612. **Soseaua** Alexandriei, Bragadiru, Prel Ghencea S.U. 120 mp, curte 100 mp, 4 cam., 2018, la cheie, casa 4 camere, P+1+mansarda, 120 mp utili, 100 mp curte, 2 grupuri sanitare, mansarda locuibila cu placa si scara de beton, se preda la cheie, finisaje la alegere, racordata la toate utilitatile, asfalt. **70.000 €;** ☎0766.830.989

613. **Soseaua** Alexandriei, Bragadiru, Prel Ghencea S.U. 120 mp, curte 220 mp, 4 cam., 2017, la cheie, casa 4 camere, P+1+mansarda, 120 mp utili, 220 mp teren, se preda la cheie, finisaje la alegere, racordata la toate utilitatile, se accepta si credit prima casa/ipotecar, Tva 5% inclus in pret, comision 0. **92.000 €;** ☎0766.830.989 smart.imobiliare.bragadiru1@gmail.com

614. **Soseaua** Alexandriei, Comuna Bujoreni S.U. 71 mp, curte 1200 mp, 2 cam., 2006, la cheie, 50 km de Bucuresti, vand casa cu teren 1200mp cu livada de 80 pomi fructiferi, cu acces la balta de pescuit. Zona foarte linistita ideala casa de vacanta **45.000 €;** ☎0722.633.699/ 0737.030.752

615. **Soseaua** Alexandriei, Rostar, rate la dezvoltator S.U. 110 mp, curte 190 mp, 4 cam., 2018, la cheie, vile cuplate noi p+e+pod, sc 125 mp, 200mp curte, living, bucatarie, 2 bai, 3 dormitoare, centrala, calorifere, parchet, gresie, faianta, termopan, gaze, put, fosa, izolatie termica, **72.000 €;** ☎0726.663.288 pfaliviudumitrachel@yahoo.ro

616. **Soseaua** Alexandriei- Safirului, S.U. 120 mp, curte 130 mp, 3 cam., 2018, la cheie, Complex 4 unitati locative P+2E, fiecare vila avand in proprietate curte amenajata, contorizate individual, 2 locuri de parcare. Utilitati: gaz, curent, fosa septica ecologica, apa put. Acces rapid, **85.000 €;** ☎0742.111.113 teomario@yahoo.com

617. **Soseaua** Chitilei, Leroy Merlin, 2 min pe jos ratb, S.U. 150 mp, curte 222 mp, 5 cam., 2014, in constructie, casa P+M, 180 mp construiti, amprenta 90 mp. Parter: hol, 3 camere, bucatarie mare, baie; Mansarda 2-3 camere, la rosu; din caramida, geamuri termopan, izolata, tabla Lindab, **109.000 €;** ☎0730.007.000

618. **Soseaua** Oltenitei, S.U. 147 mp, curte 63 mp, 4 cam., 2018, in constructie, locuinta are o suprafata utila de 102,65 mp, pod amenajabil de 45 mp, la care se adauga o curte proprie cu o suprafata generoasa de 63 mp. **105.000 €;** ☎072585966/ 0733.373.483 roxana.lupea@sudrezidential.ro

619. **Soseaua** Oltenitei, S.U. 198 mp, curte 58 mp, 4 cam., 2018, in constructie, vila tip duplex cu o suprafata de 103 mp+9.35 mp balcon+58 mp curte proprie, compartimentare ideala, finisajele sunt la alegere, racordata la toate utilitatile. Direct dezvoltator. **92.000 €;** ☎0725.837.019/ 0725.225.117 julia@sudrezidential.ro

620. **Soseaua** Oltenitei, Popesti Leordeni, 3 camere, S.U. 80 mp, curte 25 mp, 3 cam., 2017, la cheie, casa cu structura de beton, caramida porotherm, termoizolatie 10 cm, finisaje la alegere incluse in pret, toate utilitatile pe reteua orasului, pod mansardabil 35 mp, teren liber 25 mp. Loc parcare **73.500 €;** ☎0724.396.201/ 0764.180.052 office@nemarimobiliare.ro

621. **Soseaua** Pipera Tunari S.U. 110 mp, curte 132 mp, 3 cam., 2018, in constructie, Complexul residential Valencia este cel mai nou complex rezidential de vile din zona Pipera, vile insiruite formate din parter si etaj, in faza 1 sunt disponibile 12 unitati locative, **100.000 €;** ☎0724.270.019 travaharealestate@gmail.com

622. **Stefan** cel Mare, zona case, Radu de la Afumati, S.U. 140 mp, curte 250 mp, 6 cam., 1940, la cheie, singur curte, d+p, pivnita de 84, garaj de 19 mp, curte 136 mp, calcan izolat, centrala termica, panou solar, stare foarte buna, nu a fost nationalizata. Vecin: Dorobanti, Mosilor, Dacia, ultracentral, **198.000 €;** ☎0722.393.151

623. **Stirbei** Voda, Casa Radio, S.U. 310 mp, curte 130 mp, 8 cam., 1904, la cheie, casa boiereasca, 8 camere, d+p+1+m, vav DNA, ideal seduiu firma, cabinet, hostel, 310 mp utili, 4 bai, 3 intrari separate, fara risc seismic, solida, acte in regula **359.500 €;** ☎0742.462.372 office@werent.ro

624. **Strada** Campul Pipera nr 45, S.U. 120 mp, curte 155 mp, 4 cam., 2018, in constructie, casa 155 mp construiti din care 120 mp utili + terasa etaj 2 - 18mp, balcon etaj 2 - 3mp, gradina interioara intre 36-60 mp si 2 locuri de parcare, ☎0722.366.215 office@youdin.ro

625. **Strada** Campul Pipera nr 45, S.U. 120 mp, curte 155 mp, 4 cam., 2018, in constructie, casa 155 mp construiti din care 120 mp utili + terasa etaj 2 - 18mp, balcon etaj 2 - 3mp, gradina interioara intre 36-60 mp si 2 locuri de parcare, **137.900 €;** ☎0722.366.215 office@youdin.ro

626. **Strada** Campul Pipera nr 45, S.U. 120 mp, curte 155 mp, 4 cam., 2018, in constructie, Proiect Estera Residence, un proiect ambitios de 9 case independente (insiruite , cu rost de dilatare de 10 cm intre pereti casetari); arhitectura moderna, cu finisaje de lux, **137.900 €;** ☎0722.366.215 office@youdin.ro

627. **Strada** Campul Pipera nr 45, Voluntari, S.U. 120 mp, curte 155 mp, 4 cam., 2018, in constructie, 9 case insiruite, parchet laminat trafic intens; usi interioare/ exterioare Porta Doors; gresie/ faianta Studio Ceramica; 3 dormitoare; locuri de parcare; **137.900 €;** ☎0722.366.215 office@youdin.ro

628. **Strada** Campul Pipera nr 45, Voluntari, S.U. 120 mp, curte 155 mp, 4 cam., 2018, in constructie, case 155 mp construiti din care 120 mp utili + terasa etaj 2 - 18mp, balcon etaj 2 - 3mp, gradina interioara intre 36-60 mp si 2 locuri de parcare, ☎0722.366.215 office@youdin.ro

629. **Strada** Campul Pipera nr 45, Voluntari, S.U. 120 mp, curte 155 mp, 4 cam., 2018, in constructie, case cu 3 dormitoare, bucatarie, living, 3 grupuri sanitare, parchet laminat trafic intens; usi interioare/exterioare Porta Doors; Gresie, Faianta Studio Ceramica, **137.900 €;** ☎0722.366.215 office@youdin.ro

630. **Straulesti,** S.U. 84 mp, curte 400 mp, 3 cam., 1975, metrou Straulesti, 400 mp teren si constructie 84 mp, (3 camere, baie, bucatarie) anexa 17 mp, garaj. Renovata 2016, gaze, curent, canalizare. Posibilitate extindere si supratajare P+2. **150.000 €;** ☎0722.460.718 mgm_imobiliare@yahoo.com

631. **Tamadau** Mare, S.U. 101 mp, curte 900 mp, 3 cam., 2010, la cheie, casa (101 mp) si teren (900 mp) in Tamadau Mare **39.000 €;** ☎0726.624.024 andiambro@yahoo.com

632. **Tariverde,** S.U. 60 mp, curte 4000 mp, 2 cam., 1970, la cheie, vand casa la tara complet renovata, mobilata si utilata (se vinde si fara). Casa are 2 camere, baie, bucatarie, 2 holuri. In curte se gasesc: anexe, beci, cotete, bucatarie de vara, magazie, etc **20.000 €;** ☎0722.527.970 rtalpos@yahoo.com

633. **Tartasesti,** S.U. 229 mp, curte 1000 mp, 4 cam., 2015, la cheie, particular vand casa in Tartasesti, sup utila 229.20, sup desfasurata 277.60 mp, sup construita sol 177,35 mp, parter, casa scarii, terasa, baie, hol, loc de luat masa, bucatarie, garaj, centrala, ☎0758.608.674 alberto@atworkstudio.it

634. **Telega** Prahova, str. Principala (Bai), S.U. 232 mp, 1980, vand casa, teren desch. 9 m; ☎0755.878.024

635. **Tetoiu** S.U. 100 mp, curte 2000 mp, 6 cam., 1950, la cheie, vand proprietate completa (2000 mp), casa, fantana, vie rodnica, bucati de pamant de diferite marimi, curte inchisa, sigura, sat linistit cu oameni cumsecade. **9.000 €;** ☎0724.862.329 cookiematei@yahoo.com

636. **TG Ocna, Bacau curte 1820 mp, 4 cam., 2 corpuri de case la curte. Prima casa 3 camere, living, buc, baie, hol mare la intrare, incalzire centrala pe gaze, gresie, faianta, termopan. A doua casa, 1 camera, buc, hol intrare, terasa mare, garaj, magazie, Pomi fructiferi,bolta vita de vie,toate utilitatile.Teren 1820 mp. Pret negociabil. 79.000 €; ☎0772.066.170**

637. **Theodor** Pallady S.U. 280 mp, curte 500 mp, 5 cam., 2012, la cheie, Vila p+1+m, supraf utila 280 mp, supraf curte 500 mp, toate utilitatile, an construc 2012, casa de locuit, posibil sediu de gradinita/ afterscool, posibilitare creare restaurant/ bistro, **270.000 €;** ☎0724.843.243/ 0734.716.766 andreea.visan84@yahoo.com

638. **Timpuri** Noi, Bucuresti, S.U. 80 mp, curte 140 mp, 3 cam., 1950, Nerva Traian, Timpuri Noi casa caramida, teren 140 mp, spatiu comercial la poarta functionabil de 30 mp, casa este formata din 2 camere, bucatarie, baie si hol la parter iar la etaj mai are incput o camera, **75.000 €;** ☎0786.103.254 angelo_imobilis@yahoo.com

639. **Tineretului** vanzare casa P 1 M S.U. 225 mp, curte 170 mp, 7 cam., 1935, la cheie, **295.000 €;** ☎0765.730.872 valeriu.preda@homess.ro

640. **Tineretului,** acces parc, str. Mihail Cerchez, S.U. 360 mp, curte 160 mp, 9 cam., 2010, la cheie, S+P+1+Pod 360 mp, 9 camere, 3 bai, curte 160 mp, garaj + 4 parcari, 2 centrale, ac, zona centrala, 3min Piata Unirii, acces rapid metrou, tramvai, bus, strada linistita si infundata spre parc **490.000 €;** ☎0743.174.433

641. **Titan** S.U. 87 mp, curte 30 mp, 3 cam., 2018, la cheie, de vanzare casa, 87 mp, curte 30 mp, zona Pallady. Mutare imediata. Curte 30 mp. Racordata la toate utilitatile. Dotata cu centrala proprie, calorifere, gresie, faianta, parchet, usa metalica, **115.000 €;** ☎0737.500.376 mircea.nicolescu@zonadesud.ro

642. **Titan** Pallady, vila sector 3, mutare rapida S.U. 102 mp, curte 150 mp, 4 cam., 2017, la cheie, Vlia finalizata, mutare rapida. Ansamblu de vile insiruite in sectorul 3, limitrof la B-dul Theodor Pallady in zona cu infrastructura dezvoltata, iluminat public, retele publice pentru utilitati, **129.000 €;** ☎0741.430.423/ 0774.454.454

643. **Titan,** 1 Decembrie, Theodor Pallady, S.U. 120 mp, curte 120 mp, 4 cam., 2018, la cheie, vila 4 camere, curte proprie, mansarda locuibila, discount 3000 euro, loc de parcare inclus in pret, **112.000 €;** ☎0740.026.772 andrada.pocovnicu@rfccity.ro

644. **Titan,** Bucuresti, S.U. 118 mp, curte 110 mp, 4 cam., 2018, la cheie, complex de case insiruite, noi la cheie, p+1+m, 118 mp utili, 32 mp curte, loc de parcare subteran+ boxa inclusa, 4 dormitoare si 3 bai. Pret negociabil, comision 0 cumparator; **114.900 €;** ☎0747.181.818 lemon.vanzari@gmail.com

645. **Titan,** N. Grigorescu, duplex convenabil, S.U. 130 mp, curte 150 mp, 5 cam., 2018, in constructie, imobil compus din doua vile in sistem duplex amplasate limitrof de b-dul N. Grigorescu la 14 minute de mers pe jos de statia de metrou, **135.000 €;** ☎0741.430.423/ 0774.454.454

646. **Titan,** Ozana, S.U. 135 mp, curte 60 mp, 3 cam., 2018, la cheie, Titan, Ozana, casute insiruite, 3 camere, mansarda open space, 60 mp curte+1 loc de parcare. **125.000 €;** ☎0737.811.000 ruxandra@zonadesud.ro

647. **Titan,** Theodor Pallady, vila tip duplex, P + 1E S.U. 123 mp, curte 118 mp, 3 cam., 2018, in constructie, vila tip duplex Titan, Theodor Pallady cu un regim de inaltime P+1E+ Pod, suprafata teren 118 mp, amprenta 60 mp, suprafata utila totala 120 mp. Pret 145.000 euro. **135.000 €;** ☎0731.169.114/ 0756.565.565 office@titanul-nou.ro

648. **Titan-** Auchan Titan-1 Decembrie 1918 S.U. 123 mp, curte 200 mp, 4 cam., 2018, in constructie, Vila P + 1 + M, situata intr-un ansamblu de case tip duplex, 123 mp utili, living, bucatarie, 3 bai, 3 dormitoare, 2 balcoane, terasa mare la mansarda, spatiu de joaca pentru copii. **193.000 €;** ☎0737.811.000 ruxandra@zonadesud.ro

649. **Titanul** Nou - Theodor Pallady - Strada Fetesti, S.U. 100 mp, curte 30 mp, 3 cam., 2018, in constructie, vila p+1+pod nelocuibil, cu o amprenta de 50 mp, curte proprie de 30 mp si loc de parcare individual avand ca si termen de finalizare septembrie 2018, **105.000 €;** ☎0731.169.114/ 0756.565.565 office@titanu-nou.ro

650. **Titu,** Salcuta, S.U. 180 mp, curte 1000 mp, 4 cam., 2014, la cheie, schimb casa 4 camere, 2 bai, suprafata utila 180 mp, suprafata teren 1.000 mp, front stradal 25 mp, constructie caramida, multiple imbunatatiri, centrala, gaze, canalizare, zona verde si linistita, **79.000 €;** ☎0743.060.805/ 021.341.08.35 contact@stevimobiliare.ro

651. **Titulescu,** ideal investitie vila tip bloc zona S.U. 260 mp, curte 120 mp, 7 cam., 1948, la cheie, **117.500 €;** ☎0737.613.004 george.dimitriu@galaxyimob.ro

652. **Topoloveni,** Arges, Priboieni, constructie noua S.U. 180 mp, curte 4300 mp, 5 cam., 2000, la cheie, Arges Topoloveni, an constructie in 2000 cu autorizatie, cadastru, intabulare, zona inpadurita, linistita, lipsita de poluare, la 90 km (45 min) de Bucuresti sau 20 km de Pitesti, livada pe rod, **45.000 €;** ☎0724.235.001 sorin.constantin29@yahoo.com

653. **Traian,** Calarasi, Unirii, str. Hagiului, S.U. 267 mp, curte 150 mp, 7 cam., 2009, la cheie, vila p+1+m, parter 85 mp: 3 camere, baie, bucatarie, etaj 77 mp 3 camere, baie, bucatarie, mansarda 77 mp: open space, baie, sauna, teresa 28 mp. Vecinatati: Alba Iulia, Decebal, Unirii, Universitate, **270.000 €;** ☎0722.393.151 libra.imobiliare@gmail.com

654. **Traian,Bucuresti** S.U. 240 mp, curte 200 mp, 6 cam., 1998, Vila p+1+M teren 200 mp,6 cam,3 bai,garaj,curte libera 80 mp,excelent sediu firma. **285.000 €;** ☎0734.177.486

655. **Trandafirilor,** S.U. 107 mp, curte 307 mp, 3 cam., 2017, la cheie, casa de vanzare in Pantelimon Ilfov, constructie 2017, proprietate, **75.000 €;** ☎0765.836.165 Gheorghe_nedu@yahoo.com

656. **Tunari,** Ilfov S.U. 86 mp, curte 200 mp, 4 cam., 2017, la cheie, vila noua 4 camere, 2 bai, 104 mp construit desfasurat, 86 mp util, p+1 et., curent, gaze, centrala proprie, singur curte **79.000 €;** ☎0747.477.777

657. **Tunari,** Ilfov, S.U. 145 mp, curte 450 mp, 4 cam., 2014, la cheie, proprietar, vand vila constructie 2014, 145mp utili, 3 dormitoare, living, 3 bai, bucatarie si camera tehnica, 450 mp curte, vila individuala (nu este duplex). Reamenajata integral in 2017. Parcare. **170.000 €;** ☎0723.644.654 campineanu.c@gmail.com

658. **Turda** parc Regina Maria, S.U. 120 mp, curte 113 mp, 8 cam., 1965, in constructie, casa compusa din 2 corpuri, 8 camere cu 2 bai si 1 pivnita, are nevoie de renovare partial, singur curte toate utilitatile, acte la zi fara nici o problema; **90.000 €;** ☎0768.028.855 manoleflorin@ymail.com

659. **Ulmi,** Giurgiu, S.U. 220 mp, curte 860 mp, 5 cam., 2015, in constructie, A1 km 21, Bucuresti, Ulmi, 20 minute Bucuresti, vila 5 camere P+1, c-tie 2015, amprenta 121 mp, s. 220 mp, teren 700 mp.+ 160 mp, drum de servitue, d 46 ml la drumul de servitute, curte libera 580 mp, **39.000 €;** ☎0724.590.266/ 0747.080.813 steluta.sterpu@eurocityestate.ro

660. **Unirii** Marasesti langa Cantemir metrou Tineretului ap. + 568mp teren S.U. 93 mp, curte 568 mp, 3 cam., 1945, la cheie, **250.000 €;** ☎0725.540.400 vlad@vladtrimbitasu.ro

661. **Unirii,** Budapesta, S.U. 61 mp, curte 100 mp, 3 cam., 1910, la cheie, singur curte, deschidere 10 m, casa parter + mansarda. Necesita renovare completa.Pretabila birou sau locuinta; **93.000 €;** ☎0734.222.100 mihai.badea@imoprest.ro

662. **Unirii, Coposu, S.U. 290 mp, curte 350 mp, 12 cam., 2000, la cheie, particular vila Unirii intersectia Mantuleasa cu Coposu ideal locuit, spatiu comercial, birouri, notariat, avocatura, clinica medicala, spa. Vila 12 camere, 5 grupuri sanitare, P+1+M, constructie 2000, 290.000 €; ☎0722.699.922**

663. **Unirii,** Mitropolie, particular comision 0% S.U. 126 mp, curte 24 mp, 5 cam., 1974, la cheie, particular comision 0% Unirii, Mitropoliesuperoferta urgent, casa solida construita in 1974 pe grinzi de beton, renovata in 2000, 5 camere cu multiple imbunatatiri, suprafata 126 mp, **109.000 €;** ☎0725.691.900/ 0762.079.095

664. **Unirii,** rond piata Regina Maria, S.U. 73 mp, curte 62 mp, 3 cam., 1940, la cheie, 10 min metrou, parc, ocazie, corp de vila renovata total, tencuita, cu posibilitate de mansardare, 2 gr sanitare, aer, termopan, curte la comun cu inca 3 familii de oameni foarte civilizati, exclus persoane de etnie, seriozitate, **99.900 €;** ☎0764.841.843/ 0740.687.595

665. **Universitate,** Batistei Calderon, S.U. 204 mp, curte 75 mp, 7 cam., 2003, la cheie, vila d+p+1+m cu 204 mp construit in 2003 termoizolata 7 camere, 7 ac, termopan, centrala termica, balcon, curte comuna pavata, acoperis tabla, eliberabila imediat **260.000 €;** ☎0728.820.095/ 0723.460.200 sweethome_imob@yahoo.com

666. **Universitate,** bd. Carol, Intrarea Mantuleasa S.U. 134 mp, curte 18 mp, 7 cam., 1942, la cheie, parter inalt in vila solida D+P+1+M, structurat in doua unitati locative distincte, parter 91mp, demisol 43 mp, utilizabile individual sau complementar, curte exclusiva, zona linistita, fara lg 112. **232.000 €;** ☎0762.612.172/ 0799.933.979

667. **Urziceni, Manasia, str. Ficusului nr. 31, S.U. 165 mp, curte 1200 mp, 7 cam., 1974, la cheie, doua corpuri de casa caramida (4+3 camere) mobilate, baie, boiler, holuri, vie, livada, crama, fosa septica, gaze la poarta, renovata, usor discutabil. 53.000 €; ☎0740.409.485/ 0721.204.843**

668. **Valea** Prahovei, Breaza, S.U. 345 mp, curte 785 mp, 9 cam., 2009, la cheie, vand casa de vacanta sau pensiune in Breaza, Valea Prahovei cu o priveliste deosebita de la cea mai inalta cota a localitatii. Compusa din 6 dormitoare, living cu semineu functional, bucatarie open space. **175.000 €;** ☎0726.110.476 anameat@gmail.com

669. **Valenii de Munte, str Gheorghe Lazar, nr 36 B S.U. 100 mp, curte 800 mp, 1990, vand casa, an constructie 1990, suprafata utila 100 mp si teren 800 mp. 38.500 €; ☎0727.785.954**

670. **Valu** lui Traian, Constanta, S.U. 138 mp, curte 266 mp, 5 cam., 2009, casa la gri + teren, str. Tudor Arghezi, **47.000 €;** ☎0721.406.91.09

671. **Vama** Veche, S.U. 260 mp, curte 480 mp, 7 cam., 2009, la cheie, vila cu 7 camere de vanzare in Vama Veche la 50 m de plaja, 149.900 euro. **149.900 €;** ☎0742.400.300 contact@imo-zone.ro

672. **Vand** 2 corpuri casa, 6 cam., 660 mp, toate utilitatile, gaze, apa, canal; ☎0761.330.005/ 0769.194.492

673. **Vand** sau schimb casa utilata si modernizata in Pausesti, apropiere de statiunea Baile Govora si Horezu, **25.000 €;** ☎0729.040.051

674. **Vanzare** vila P+1+mansarda. S.U. 140 mp, curte 150 mp, 6 cam., 2010, **255.000 €;** ☎0755.968.387 nicolae@bucurestispaticomerciale.ro

675. **Varbilau,** Prahova, curte 3300 mp, vand sau schimb casa batraneasca+ consturctie noua, neterminata, garaj pt. 2 masini, pentru casa in Bucuresti, Voluntari, Dobroesti, cu facilitati, disc., **35.000 €;** ☎0763.718.775

676. **Varlaam,** S.U. 133 mp, curte 1600 mp, 3 cam., 2007, la rosu, vila spatioasa la rosu la pret de garsoniera, 20 min. de Bucuresti. **48.000 €;** ☎0735.053.866 mcat.68@hotmail.com

677. **Vartoape,** Teleorman, S.U. 65 mp, curte 2000 mp, 5 cam., 1976, casa+ anexe, livada, vita de vie, 2000 mp curte+18000 mp teren arabil, negociabil; **12.500 €;** ☎0771.430.299

678. **Vatra** Luminoasa, S.U. 100 mp, curte 100 mp, 4 cam., 1950, 4 cam. d+p+m, fara imbunatatirii, casa 1950, singur in curte, disc, **220.000 €;** ☎0727.145.882

679. **Vatra** Luminoasa, S.U. 165 mp, curte 165 mp, 5 cam., 1950, la cheie, d+p+1+m, suprafata 165 mp. deschidere 10 ml, 5 camere, 2 bai, bucatarie, cadastru si intabulare, zona linistita, parc, acces imediat mijloace transport, amenajata, pret discutabil, **259.000 €;** ☎021.231.23.18/ 0731.144.152

680. **Vatra** Luminoasa, S.U. 100 mp, curte 125 mp, 5 cam., 1940, la cheie, vila ingrijita si cocheta, in cartierul de vile cu demisol parter etaj si pod 2 gr. sanitare, curte pavata, singur in curte. Strada linistita si civilizata, ideal familie de locuit. **259.000 €;** ☎0771.791.542

681. **Vatra** Luminoasa, Bucuresti, S.U. 102 mp, curte 165 mp, 4 cam., 1942, la cheie, vila vanzare, zona Vatra Luminoasa, 4 camera, supr. utila 87 mp (construita 122 mp) + mansarda (suprafata utila 16 mp). Necesita renovare. Pret vanzare 250.000 eur negociabil. **220.000 €;** ☎0757.280.132 ioanatanase88@live.com

682. **Videle** - Ciuperceni, curte 3500 mp, living, 2 dormitoare, baie, bucatarie, pomi fructiferi, **11.000 €;** ☎0763.070.130/ 0747.953.488

683. **Vidra,** Ilfov S.U. 160 mp, curte 490 mp, 4 cam., 2018, la rosu, proprietar, vand constructie casa inceputa, amprenta casa 100 mp, suprafata casa conform proiect 160 mp, suprafata totala teren 490 mp, toate actele la zi, inclusiv autorizatie constructie **17.900 €;** ☎0722.999.498

684. **Vila** S.U. 380 mp, curte 80 mp, 10 cam., 2003, la cheie, pentru afacere si locuit, inchiriata cu 2.500 euro pe luna la o clinica. S-centru de remodelare c, hidrocolonoterapie, sauna. P-open space, E1- ozonoterapie, E2, apartament, M-3 camere, mobilata, **275.000 €;** ☎0758.611.447 sineramarianss@yahoo.com

685. **Vila** cocheta cu garaj, curte libera 70mp, constructie 1999, rezidenta / birouri **215.000 €;** ☎0746.481.045 catalin@catalinserbanescu.ro

686. **Vitan,** Casa de Pensii, Mall Vitan, S.U. 120 mp, curte 250 mp, 4 cam., 2000, la rosu, casa p+1, 4 camere, 2 bai, living 80 mp, scara interioara, constructie din caramida, structura din beton, curte 120 mp, deschidere 12 m, locatia se afla intre sos. Calea Vitan si Nerva Traian, ☎0769.983.302 Ghitaluiss@yahoo.com

687. **Vitan,** vila 5 camere gradina P+E+M, S.U. 135 mp, curte 50 mp, 5 cam., 2018, la cheie, Prima Casa, vila constructie noua 2018, living, 2 dormitoare, 2 cam., mansarda, 2 bai, bucatarie gradina in exclusivitate. Este racordata la utilitati gaze electricitate apa /canalizare) Pret + TVA **83.000 €;** ☎0721.389.312/ 0774.454.454

688. **Voluntari** S.U. 120 mp, curte 155 mp, 4 cam., 2018, descriere case: 3 dormitoare, living+bucatarie, 3 bai, 1 wc serviciu, terasa etaj 2

Imobiliare vânzări TERENURI

58. **Berceni,** 311 mp, d. 15 m, intravilan, proprietar ofer spre vanzare lot de teren in zona lacurilor de agrement Berceni. Suprafata: 311 mp util (drumul este cedat Primariei Berceni), club de echitatie la 100 m. Utilitati curent in zona **6.500 €;** ☎0767.515.161

59. **Berceni,** 800 mp, d. 36 m, intravilan, vand 2 terenuri, gaze, lumina, str. Independentei, RATB, scoala, magazine, cartier dezvoltat, **40.000 €;** ☎0761.487.053

60. **Berceni,** Giurgiului, Dedeman, 10113 mp, d. 63 m, intravilan, stradal pe Drumul Bercenarului, intravilan, zona M3, deschidere de 63m, toate utilitatile la strada, **690.000 €;** ☎0726.340.034 intravilan@gmail.com

61. **Berceni, Ilfov 530 mp, d. 30 m, intravilan, apropiere de centura Bucuresti, proprietar, utilitati in apropiere, 45.000 €;** ☎0741.184.068

62. **Berceni, Ilfov 530 mp, d. 30 m, intravilan, in apropiere de centura Bucuresti, utilitati in apropiere, proprietar 45.000 €;** ☎0722.314.544

63. **Berceni, Ilfov 1400 mp, d. 80 m, intravilan, langa centura Bucuresti, langa padure, utilitati in apropiere, proprietar, 120.000 €;** ☎0722.314.544

64. **Berceni,** Ilfov 443 mp, d. 19 m, intravilan, Proprietar, 443 mp utili, central, com. Berceni IF, utilitati: gaze, electricitate, apa. Drum public asfaltat, in administrarea primariei. Front stradal 19 metri. In apropiere Ratb, scoala, gradinita, **60 €;** ☎0766.372.372

65. **Berceni,** Mamina, 1000 mp, d. 20 m, intravilan, zona de vile, toate actele in regula. Proprietar, **29 €;** ☎0744.186.303

66. **Berceni,** Metalurgiei, teren intravilan constructii 2200 mp 2200 mp, d. 25 m, intravilan, **308.000 €;** ☎0747.825.874 marius@murzea.ro

67. **Berceni,** Sos. Oltenitei nr. 11, inchiriere teren, 23000 mp, d. 67 m, intravilan, intrare Popesti Leordeni teren pentru inchiriere, lot 2, lot 4, lot 5, cu dimensiunile din schita, inchiriere minim 5 ani, lot 1, complex comercial, lot 3, teren tenis+ fotbal conform proiecte foto; **3 L;** ☎0770.510.891 n.ivanuspfa@yahoo.com

68. **Berceni,** Sos. Oltenitei, Lidl, 12700 mp, d. 90 m, intravilan, str. Laurentiu Raiciu, intrare Popesti Leordeni. Teren pentru inchiriere, str. Laurentiu Raiciu nr. 23, 90 m deschidere stradal, inchiriere minim 5 ani, pretul 2.5 lei mp luna, se accepta constructii usoare, urb UTR 3, **2 L;** ☎0770.510.891 n.ivanuspfa@yahoo.com

69. **Berceni,** sos. Oltenitei, Lidl, str. Maica Tereza, 2400 mp, d. 40 m, intravilan, intrare Popesti Leordeni teren pentru inchiriere, stradal, minim 5 ani, pretul inchiriere 2.5 lei mp/luna, urbanism UTR 3- foto, pretabil orice activitate, **2 L;** ☎0770.510.891 n.ivanuspfa@yahoo.com

70. **Berceni,** Vidra, comision 0, 5000 mp, d. 45 m, intravilan, teren aproape de manastire si lac, zona noua de vile teren intravilan construibil, 5.000 mp deschidere 45 m, perfect pentru lotizare si constructii rezidentiale. Pret 9 euro/ mp. **9 €;** ☎0744.570.957 adalexhouse@gmail.com

71. **Berceni,** zona stadion sau primarie, 420 mp, d. 15 m, intravilan, teren 300 mp utili (fara cota de drum) sau 420 mp utili, gaze, curent, apa curenta, zona de vile. Pret 9.000 euro cel mic, 12.900 euro cel mare. WhatsApp, tel. **9.000 €;** ☎0744.570.957 adalexhouse@gmail.com

72. **Berceni- comuna, 10000 mp, d. 32 m, extravilan, vand teren la 17 km de centrul Bucurestiului, intabulat, cadastru, propus pentru trecere in intravilan, 29 €;** ☎0723.854.709

73. **Bolintin** Deal, 400 mp, d. 21 m, intravilan, proprietar vand teren intravilan cu o suprafata de 400 m patrati cu deschidere 21 m, acces pe drum asfaltat, gaze, energie electrica. Pret 9800 euro negociabil. Rog seriozitate. **9.800 €;** ☎0728.127.352

74. **Borsec,** statiune, central, 1700 mp, d. 35 m, intravilan, teren langa izvoarele principale de apa minerala, stradal, toate utilitatile, accept si schimb cu garsoniera cat mai centrala in Bucuresti, **25.000 €;** ☎0769.732.368/ 0720.431.435

75. **Bradu,** Arges. 1746 mp, d. 45 m, intravilan, Teren cu toate utilitatile, **43.000 €;** ☎021.406.91.09

76. **Bragadiru,** 1200 mp, d. 20 m, extravilan, direct proprietar vand teren 1.200 mp. Curent si gaze la poarta. Strada in curs de asfaltare. Pretul este negociabil **129.000 €;** ☎0728.998.109

77. **Bragadiru,** 1165 mp, d. 50 m, intravilan, vand teren intravilan in suprafata totala 1165, 19 mp, cu doua cai de acces, regim de construire s+p+1 si 6 unitati locative in insiruire. Vecinatati si pozitie, excelente. Pret user negociabil; **80 €;** ☎0726.117.833 ei_gc@yahoo.com

78. **Bragadiru,** Cartier Eminescu, 970 mp, d. 34 m, intravilan, proprietar, vand teren Bragadiru, cartier Eminescu, deschidere 2 strazi asfaltate. **103.000 €;** ☎0722.337.534 alexcodrinilie@yahoo.com

79. **Bragadiru,** Dumbravei, 5000 mp, d. 60 m, intravilan, 5000 mp, 10000 mp, 15000 mp, 30000 mploturi parcelate, zona vile, utilitati, **25 €;** ☎0722.330.307/ 0723.272.097 carinaimobiliare@yahoo.com

80. **Bragadiru,** Haliu, Soseaua Alexandriei, 5600 mp, d. 56 m, intravilan, stradal, toate facilitatile urbanism pentru p+5, puz executat pe zona cf, POT-35%, CUT-2,16, pret 199 e/mp, p+5, rugam maxima seriozitate, ☎0760.978.331/ 0722.560.930 teraimobiliare@yahoo.com www.teraimobiliare-online.ro

81. **Bragadiru,** Ilfov 440 mp, d. 22 m, intravilan, Vand teren intravilan loc. Bragadiru, str. Celofibrei, suprafata 440 mp, deschidere 22 ml, zona in continua dezvoltare, construibila, cu acces la utilitatile zonale, cadastru intabulare, **60 €;** ☎0727.921.576 mocanu.ciprian29@yahoo.com

82. **Bragadiru,** Ilfov, 29700 mp, d. 87 m, intravilan, teren industrial intravilan, neingradit cu o suprafata de 29.700 mp, deschidere 87 ml, cadastru, urbanism, intabulare, (vis a vis de fabria Chipita), gaze, curent, asfalt. Pret 22 euro/mp ☎0729.349.080 office@ideal-residence.ro

83. **Bragadiru,** Magurele 520 mp, d. 24 m, intravilan, Zona noua, linistita, acces rapid prin str Sos Vartejului din sos Magurele, loturi langa fosta livada, apartine de Bragadiru, intre case, utilitati, vino sa vezi dar intai vizualizeaza locatia, 4x520 mp, **15.000 €;** ☎0722.895.090 protar2004@yahoo.com

84. **Bragadiru,** proprietar 3 loturi, pozitie excelenta, 555 mp, d. 56 m, intravilan, Loturi de 555 mp, deschidere 18,5 m, intre vile, langa Cartierul Verde, str. Raul Vedea, utilitati, cadastru, Certificat urbanism 2017. La achizitia intregii suprafete de 1.667 mp se acorda discount; **28.000 €;** ☎0723.288.236/ 0749.948.907 coprea07@yahoo.com

85. **Bragadiru,** teren str. Simbolului, 450 mp, d. 18 m, intravilan, teren str. Simbolului, 450 mp, toate actele la zi, deschidere 18 m, stradal, acces drum asfaltat, racordat la canalizare, gaze. Pentru mai multe detalii contactati-ma, Claudiu **38.500 €;** ☎0730.668.987 office@bragadiruresidenceexclusiv.ro

86. **Bragadru** 450 mp, d. 18 m, intravilan, teren de vanzare zona de vile, strada asfaltata, toate utilitatile, canalizare, apa, gaze, curent, autorizatie de construire duplex P+M eliberata in 2018, **54.000 €;** ☎0721.252.599

87. **Braila** 14404 mp, d. 34 m, intravilan, municipiu (3 loturi) toate utilitatile. Pret negociabil; **85.000 €;** ☎021.406.91.09

88. **Braila,** 26250 mp, d. 20 m, intravilan, teren (79 parcele), utilitati in zona. Pret **273.000 €;** ☎021.406.91.09

89. **Braila,** 26250 mp, d. 135 m, intravilan, toate utilitatile in zona. Suprafata: 26.250 mp, **232.000 €;** ☎021.406.91.09

90. **Bran,** sat. Sohodol, zona inalta 2000 mp, d. 35 m, intravilan, suprafata 2000 mp, intravilan cu apa curenta. Utilitati in proximitatea acestuia. Terenul are deschidere generoasa si are destinatia constructii, casa de vacanta sau pensiune. Se vinde la 46.000 euro **23 €;** ☎0734.186.470 pit.florin77@yahoo.com

91. **Brancoveanu,** Aurel Persu, Meridian, 545 mp, d. 24 m, intravilan, Brancoveanu, Aurel Persu, 545 mp, deschidere 24ml, urbanism constructie s+p+2+m, zona vile noi, posibilitate triplex sau bloc 14 apartamente, utilitati, aproape de bulevard, drum privat, acces rapid, **300 €;** ☎0722.241.794 bogdan.ilioiu@gmail.com

92. **Brancoveanu,** metrou 360 mp, d. 10 m, intravilan, Brancoveanu vav de parc teren 360 mp, POT-45%, CUT-1.3, casa demolabila, toate utilitatile, zona vile, strada necirculata, posibilitate s+p+2+m, pozitie excelenta, 5 minute de metrou, merita vazut, **165.000 €;** ☎0722.241.794 bogdan.ilioiu@gmail.com

93. **Brancoveanu,** Nitu Vasile, 200 mp, d. 9 m, intravilan, Brancoveanu, Nitu Vasile teren 200 mo, intravilan, deschidere 9.75 ml, casa demolabila, posibilitate s+p+2+m, cut-1.3.pot-45%, lipire la calcan, apa, gaze, curent electic, gaze la poarta, acces rapid mertou, parc, **97.000 €;** ☎0722.241.794 bogdan.ilioiu@gmail.com

94. **Brancoveanu,** Selgros, 1400 mp, d. 28 m, intravilan, Brancoveanu Aurel Persu teren 1400 mp, utilitati, deschidere 28 m, asfalt, posibilitate cconstructie imobil p+4, acces rapid bulevard, posibilitate extindere suprafata, zona blocuri noi in constructie, **250 €;** ☎0722.241.794 bogdan.ilioiu@gmail.com

95. **Branesti** 800 mp, d. 30 m, intravilan, Violetelor, vand teren intravilan, in Branesti pe o strada amenajata, terenul are deschidere direct la strada principala 30 ml, adancime 27 ml, utilitati, gaze, curent electric, aproape de padure, ideal casa, neg. **31.998 €;** ☎0747.140.370

96. **Branesti, Islaz, Vii, Ilfov, 1000 mp, d. 25 m, intravilan, proprietar, vand teren intravilan, 1.000 mp, deschidere 25 m, 60.000 €;** ☎0722.314.544

97. **Branesti,** Pasarea, 7600 mp, intravilan, utilitati, zona case, vile, particular, pret/mp, **48 €;** ☎0766.851.402

98. **Brasov,** Rasnov, 5000 mp, d. 50 m, extravilan, teren (2 loturi), pret negociabil, **38.000 €;** ☎021.406.91.09

99. **Breaza** 1150 mp, d. 18 m, intravilan, Breaza, particular, str. Libertatii 144, teren intravilan 1.150 mp, 2 deschideri (18m la soseaua asfaltata si 14m la drum acces), in stanga livada in dreapta casa locuita, asfalt, gaze, curent, apa, **32.500 €;** ☎0724.231.232 silvanu2011@gmail.com

100. **Bucuresti** -Bd.Expozitiei 4124 mp, d. 50 m, intravilan, Suprafata 4124 mp,D1 - 50m ,D2-82m ,POT -50%,CUT 2,7,Hmax - 49m, prin PUZ posibilitate CUT 4,Rhmax-2S+P+14,toate utilitatile,regim, juridic persoana fizica **365 €;** ☎0723.224.223/ 0749.239.555 nissa200510@gmail.com

101. **Bucuresti,** 160 mp, d. 12 m, intravilan, teren intravilan cu toate utilitatile, lancului Avrig, **98.000 €;** ☎0773.886.826 nistor_house@yahoo.com

102. **BUCURESTI,** Theodor Pallady, Gura Putnei 19c, 500 mp, d. 16 m, intravilan, teren 500 m patrati in spate la Policolor acces din strada Fetesti, **250 €;** ☎0723.390.902/ 0723.277.928 wampssip@gmail.com

103. **Bucuresti,** Autogara Filaret, 1000 mp, d. 30 m, intravilan, cu autorizatie si proiect expirate dinu 2014 dar cu certificat urbanism pentru reautorizare, rog oferte serioase fara intermediari, **700.000 €;** ☎0773.886.826 nistor_house@yahoo.com

104. **Bucuresti** Noi, str. Vacantei nr. 12A, 312 mp, d. 12 m, intravilan, langa statia de metrou Cimitirul Straulesti, utilitati la poarta, unic proprietar, 220.000 Euro, pret/mp **700 €;** ☎0728.764.545

105. **Bucurestii** Noi, Teatrul Masca, Banca Transilvania 421 mp, d. 30 m, intravilan, la 50 m de metrou, teren 420 mp, stradal, langa Teatrul Masca si banca Transilvania, cadastru, intabulare, 14x30, liber, toate utilitatile, pot 60 %, cut 2,5, certificat de urbanism de informare p+4; **191.950 €;** ☎0770.710.991

106. **Bucurestii** Noi, vanzare teren intravilan 2415 mp, d. 39 m, intravilan, fabrica de caramida teren intravilan 2.415 mp deschidere la lacul Grivita, rog numai persoane serioase **315.000 €;** ☎0760.978.331/ 0720.533.650 teraimobiliare@yahoo.com

107. **Bucurestii** Noi, zona Doi Cocosi, sector 1, 1090 mp, d. 40 m, intravilan, teren 1090 mp cu Autorizatie de construire. pe Sos. Bucuresti-Targoviste nr.99-101 colt cu Ramurele, la 1500 m distanta de linia de metrou Straulesti, **425.000 €;** ☎0724.545.953

108. **Buda** sat, Bragadiru, jud. Ilfov, 1000 mp, d. 17 m, intravilan, vand teren constructii intravilan, negociabil, deschidere 17 m, zona rezidentiala vile noi, utilitatile zonei (strada asfaltata, gaze naturale si curent electric pe strada), **30.000 €;** ☎0726.701.676 liviudraculas07@yahoo.com

109. **Buftea** lac, 3200 mp, d. 35 m, intravilan, teren intravilan bine pozitionat in suprafata de 3200 mp, deschidere de 35,5 m la strada asfaltata si 21,6 m la lac, toate utilitatile: curent, apa, gaz si canalizare, transport in regim urban, comision 0% **139.500 €;** ☎0730.252.252 contact@amaliatudor.ro

110. **Buftea** oportunitate teren casa si dezvoltatori DN7 930 mp, d. 36 m, intravilan, Teren pentru casa pt. tineri sau batrani, 930 mp, 36m deschidere. Zona in mare dezvoltare se poate parcela. Colaborez cu dezvoltatori, cedez o parte din teren in vederea realizarii a mai multor locuinte, **15.900 €;** ☎0799.293.772 florianbadea13@gmail.com

111. **Buftea** spre Corbeanca, lot compact 17 000 mp 17000 mp, d. 43 m, intravilan, teren intravilan, 17 000 mp, langa soseaua Buftea - Corbeanca, pana in satul Tamasi, latimea 43 m, lungimea 414 m, stalpii de curent electric foarte aprope, cadastru si intabulare, pret user negociabil, **12 €;** ☎0767.480.826 diana13business@yahoo.com

112. **Buftea,** 7000 mp, d. 23 m, intravilan, proprietar orasul Buftea, Soseaua Viilor nr 29 bis, terenul are toate utilitatile si este pretabil pentru rezidential se afla relativ in centrul orasului Buftea, **45 €;** ☎0773.886.826 nistor_house@yahoo.com

113. **Buftea,** cartier Flamanzeni, 536 mp, d. 31 m, intravilan, Buftea cartier Flamanzeni, teren intravilan 536 mp toate actele, zona de vile, toate facilitatile, apropiere padure, pret negociabil usor **19.500 €;** ☎0727.424.131/ 0765.404.303

114. **Buftea,** Crevedia, 750 mp, d. 22 m, intravilan, teren intravilan construibil, 2 loturi x 750 mp, deschidere 22 m/lot, curent electric. Expunere SE, la 300 m de lacul Crevedia. Vile A®n apropiere. Planul 2 de la DN1A. Pret 25 A ´/mp, user negociabil. **25 €;** ☎0722.637.943

115. **Buftea, Samurcasi, 6000 mp, d. 14 m, extravilan, terenuri 1.000 mp - 1.400 mp, gaze, curent, asfalt, deschidere 14 m - 21 m, zona vile, 25 euro/ mp; Peris, str. Polona, 6.000 mp, apa, gaze, asfalt, curent, deschidere 31 lungime, 15 euro/ mp;** ☎0730.013.444

116. **Buftea,** Samurcasi, 1870 mp, d. 16 m, intravilan, vand teren pe malul lacului Buftea intravilan. Posibilitate constructie 2 case. **50 €;** ☎0742.103.515 simonacretu63@yahoo.com

117. **Bulevardul** Nicolae Grigorescu, str. Marului, 1350 mp, d. 12 m, intravilan, teren 1350 mp/d= 12 m, dubla deschidere. Gaze, curent la teren la ambele strazi- str. Marului-12 ml, str.Malva=12 m. Zona L1c, POT=45%, CUT=1,2 (P+2ET+M). **105 €;** ☎0722.511.217/ 0762.628.915 uigimob@yahoo.com

118. **Bulevardul** Poligrafiei, vis a vis Romexpo Baneasa, 4991 mp, d. 50 m, intravilan, vanzare teren 4991 stradal Bulevardul Poligrafiei Vis a Vis Romexpo, Pot 45%, Cut. 4, regim de inaltime P+25, in vecinatate Hotel Crown Plaza si la 5 min de Casa Presei Libere **6.500.000 €;** ☎0746.097.005 emilian@bostenaru.ro

119. **Busteni** (Zamora), teren constructii 463 mp, 463 mp, d. 12 m, intravilan, proprietar, al doilea lot de la padure,in panta peisaj de vis cu vedere catre Caraiman si panorama deosebita asupra orasului (vazut de sus), utilitati, toate actele la zi. **16.000 €;** ☎0761.900.350 vistrea@yahoo.com

120. **Butimanu,** 2300 mp, d. 46 m, intravilan, teren intravilan situat la 25 km de Bucuresti., in intravilanul comunei Butimanu situat intre case.Suprafata: 2300 mp. Deschidere: 46 ml la sosea asfaltata. Curent electric la limita proprietatii; **9 €;** ☎0765.245.806

121. **Calarasi,** 15700 mp, d. 100 m, extravilan, teren situat in comuna Darvari, **11.000 €;** ☎021.406.91.09

122. **Caldarusani,** Gradistea, 1000 mp, d. 15 m, intravilan, teren situat la 200 m de padure si lacul Caldarusani. In vecinatate se afla vile, zona in dezvoltare. Utilitati: curent electric. Toate actele in regula, proprietar. Accept variante auto, **20 €;** ☎0744.186.303

123. **Campul** Pipera, vis-a-vis ANL Baneasa 5 min. Aviatiei, comision 0 416 mp, d. 16 m, intravilan, **42.000 €;** ☎0726.284.310 contact@alexandrucordea.ro

124. **Campulung** Muscel, 1100 mp, d. 9 m, intravilan, teren intravilan ultracentral in Campulung Muscel, pe Stada Negru Vodă, suprafata 1100 mp (cadastru, intabulare). Toate utilitatile sunt la poarta terenului. Pret 55 euro/mp. Telefon: **60.500 €;** ☎0722.218.953 serban_tomescu@yahoo.com

125. **Cartier** 23 August, Sect. 3, 235 mp, teren (9,4 x 25 m), desc. 9,5 m, neg., **42.300 €;** ☎0721.259.365/ 0730.283.973

126. **Casa** cu Tei Rezidential, dupa Buftea 762 mp, d. 52 m, intravilan, lot 762 mp in Ansamblu Rezidential Casa cu Tei, paza, iluminat, intrare din DN1A, intre 3 paduri, ansamblu vandut 90%, intre case noi, 16 km de Sos de Centura, 30 min de Pta Victoriei, acte la zi, **11.500 €;** ☎0722.677.873

127. **Casa** cu Tei Rezidential, dupa Buftea, 500 mp, d. 20 m, intravilan, intre 500-1750 mp, incepand cu 7.900 euro/lotul, 25 min. de Piata Victoriei, loturi intre case, paza, iluminat, certificat urbanism p+2, se poate construi imediat, acces direct din DN1A, intre 3 paduri, **7.800 €;** ☎0722.677.873

128. **Centura** Jilava 21100 mp, d. 35 m, extravilan, vand 21100 mp teren extravilan, cadastru , intabulare, la 300 ml de centura, strada, **13 €;** ☎0773.983.002 gabrielaminciu@gmail.com

129. **Cernica,** teren langa lac 1000 mp, d. 20 m, intravilan, **99.000 €;** ☎0799.029.263 raluca.timofti@catoma.ro

130. **Chiajna,** strada Bisericii, teren 1327mp, central, 1327 mp, d. 16 m, intravilan, proprietar direct, teren 1,327 mp deschidere 15,85 ml, Chiajna, central, str. Bisericii, exista si o casa veche de 5 camere, baie si bucatarie. Acte la zi, ideal dezvoltare imobiliare. Exclus agentii; **169.000 €;** ☎0723.605.520 bogdan.tolea@gmail.com

131. **Chiajna,** teren intravilan ideal investitie 600 mp, d. 28 m, intravilan, **90.000 €;** ☎0728.220.234 marinel.apostu@activimob.ro

132. **Chibrit,** Grivitei, 700 mp, d. 53 m, intravilan, zona curata si linistita, foarte aproape de statia de metrou si de piata, teren bine pozitionat si dimensionat pentru constructie bloc de apartamente p+2+m; **350.000 €;** ☎0730.993.333 tentantimobiliare@yahoo.com

133. **Chinteni,** jud Cluj 1500 mp, d. 75 m, intravilan, Vand/ schimb teren intravilan Chinteni 3 parcele de 500 mp, **30 €;** ☎0745.235.605 marius_2305@yahoo.com

134. **Chitila,** 5000 mp, d. 50 m, intravilan, proprietar, pretabil industrial, proprietar, curent electric, urgent, pentru investitie, **45.000 €;** ☎0773.886.826 nistor_house@yahoo.com

135. **Chitila,** Soseaua de Centura, stradal, 17000 mp, d. 52 m, intravilan, langa reprezentanta Mercedes, cu utilitati, 17.000 mp sau 33.000 mp cu deschidere la 2 strazi. **595.000 €;** ☎0773.886.826 nistor_house@yahoo.com

136. **Ciocanesti,** 10600 mp, d. 18 m, intravilan, Proprietar direct vand teren 10.600 mp, d: 18m, langa Bucuresti sunt 17 km de la iesirea din Bucuresti pana la teren, acest teren se afla in com. Ciocanesti, jud. Dambovita, **2 €;** ☎0724.426.061/ 0722.357.246 valentin.brincoveanu@gmail.com

137. **Ciolpani** localitatea, judetul Ilfov, 1000 mp, d. 25 m, intravilan, vand terenuri de 1000 mp cu dimensiuni 25.95 m/38.70 m, in Comuna Ciolpani, langa lacul si padurea Scrovistea (la 60 m) strada de acces cu o latime de 6 m este amenajata si face legatura cu lacul. **35.000 €;** ☎0720.012.857

138. **Ciolpani,** 600 mp, d. 20 m, Drumul Piscului, doua loturi de casa la doar 50 m fata de asfalt, gaze, curent, intabulat, direct proprietar cu deschidere 20 m fiecare sau ambele deschidere 40 m, 7000 euro/lot sau 13000, 2 loturi **7.000 €;** ☎0723.049.152 office@anaconstruct.ro

139. **Ciolpani,** 14200 mp, d. 43 m, intravilan, Snagov, El Capitan, teren 14.200 mp, deschidere 43 m la padure, gaze, curent, intabulat, negociabil. **284.000 €;** ☎0763.839.539/ 031.438.12.51 george@regalhouse.ro

140. **Ciorogarla** aproape de A1, 11030 mp, d. 70 m, intravilan, teren activitati industriale cu deschidere la 2 strazi din care una asfaltata. Proprietar persoana juridica, **275.000 €;** ☎0759.033.019 ptpflorin@gmail.com

141. **Ciorogarla,** Ilfov, 9000 mp, d. 54 m, intravilan, Teren intravilan situat foarte bine, **124.000 €;** ☎0722.597.859 irina2na@yahoo.com

142. **Ciorogarla,** vis a vis de padure, 680 mp, d. 20 m, intravilan, toate utilitatile langa teren, tranzactionabil imediat, direct propietar, posibilitate rate; ☎0722.821.425

143. **Cismigiu,** 249 mp, deschidere 15 m, proiect, 249 mp, d. 15 m, intravilan, Cismigiu, 249mp+115mp concesionabil, deschidere 15m, strada principala, proiect constructie (a se vedea poza,), destinatie mixta, 270999eu. Oportunitate! **270.999 €;** ☎0741.579.051 chiricamarian13@yahoo.com

144. **Clejani,** Giurgiu, 15500 mp, d. 1000 m, agricol, calitatea 1 cernuziom, 150 ha comasat 100/100, proprietar, cultivat, astept oferte serioase, accept si intermediari, **1.380.000 €;** ☎0773.886.826 nistor_house@yahoo.com

145. **Clinceni,** 627 mp, d. 17 m, intravilan, Ordoreanu padure, zona destinata strict constructiilor civile, situat in apropierea raului Arges si a padurii de la Ordoreanu, lot de teren de 627 mp suprafata utila cu deschider de 17 ml la un drum, **4.900 €;** ☎0725.500.700 generalservice2000@gmail.com

146. **Clinceni,** 8000 mp, d. 25 m, intravilan, teren format din doua loturi, foarte aproape de bariera Domnesti, stradal, zona de constructie mixta (hale si locuinte), toate utilitatile. **320.000 €;** ☎0736.344.200 contact@heraresidence.ro

147. **Clinceni,** Ilfov, Primarie, 1000 mp, d. 24 m, intravilan, plan 2, construibil, utilitati la 200 m, neimprejmuit, in camp, **15.000 €;** ☎0760.554.410/ 0721.560.569

148. **Clinceni,** Ordoreanu, teren 2.500 mp, deschidere 109 m 2566 mp, d. 109 m, intravilan, **47.000 €;** ☎0737.989.041 contact@ramona-ursu.ro

Mihăileşti, Giurgiu, Calea Bucureşti nr. 103-105
TEREN intravilan, 2.400 mp, deschidere 32 m, stradal, apă, curent, canalizare, gaze
Preţ discutabil
Tel: 0722.248.179

149. **Colentina,** strada Canotajului, 201 mp, d. 11 m, intravilan, cand teren situat A®n zona Colentina, pe str Canotajului. Toate actele sunt ok, nu sunt samsar. Rog si ofer seriozitate; **42.000 €;** ☎0762.552.760/ 0766.787.322 Alexandrurares20@gmail.com

150. **Comuna** 1 Decembrie, 500 mp, d. 22 m, intravilan, Ilfov , proprietar vand teren str. Livezi, dubla deschidere. Eventual parcelabil. **28 €;** ☎0768.190.529

151. **Comuna** Afumati, jud. Ilfov, 1000 mp, d. 20 m, intravilan, teren, proprietar, str. Dimitrie Cantemir, langa lac, lungime 50 m, curent, apa, gaze, net, cartier nou, cadastru, intabulare, urbanism, 34 euro, **34 €;** ☎0724.200.283 nicupopa2000@yahoo.com

152. **Comuna** Berceni, 260 mp, d. 15 m, intravilan, proprietar in com. Berceni vand teren intravilan 260 mp la pret de 7500 euro. Str. Independentei, deschidere 15,53 m cu adancime de 16,77 m. Posibilitate rate12 luni cuavans de 30%. Drum amenajat. **7.500 €;** ☎0737.988.994 marius@comunaberceni.ro

153. **Comuna** Berceni, 390 mp, d. 16 m, intravilan, teren de casa, Comuna Berceni, intravilan, curent la lot, posibilitate de gaz, cartier rezidential, intrare Berceni, 3 km de metrou, posibilitate de achitare in rate 12 luni doar cu buletinul. **7.000 €;** ☎0729.555.190 neagu_mihai2015@yahoo.com

154. **Comuna** Berceni, 10.000 mp pentru dezvoltatori 10000 mp, d. 33 m, extravilan, cu deschidere 33 m, extravilan, tarla 20, parcela 49/8, curent si vile in apropiere, drumuri pietruite, pret 45.000 euro. Whats app - tel. **45.000 €;** ☎0744.570.957 adalexhouse@gmail.com

155. **Comuna** Berceni, comuna Vidra 315 mp, d. 15 m, intravilan, teren intravilan, construibil, deschidere 15 ml; pozitie excelenta, zona in plina dezvoltare, cu vile, case; este la intrarea in comuna Berceni - bd. 1 Mai str. Macului, str. Trandafinilor; **9.500 €;** ☎0720.248.348 cityinvestestates@gmail.com

156. **Comuna** Berceni, str. Lebedei, Mamina, 470 mp, d. 15 m, intravilan, teren 470 mp. deschidere 15,5 m, langa vile, curent, aproape de miloace de transport. Pret. 11.500. euro. Whatsapp - tel. **11.500 €;** ☎0744.570.957 adalexhouse@gmail.com

157. **Comuna** Berceni, teren 520 mp utili intre case, 520 mp, d. 19 m, intravilan, aproape de soseaua principala, asfalt, zona case locuite, nu in camp, deschidere 19 m, gaze si curent la lot, intravilan, construibil, WhatsApp. Tel. **18.500 €;** ☎0744.570.957 adalexhouse@gmail.com

158. **Comuna** Branesti, jud. Ilfov, 2260 mp, teren cu deschidere 22,60 m; ☎021.350.92.90

159. **Comuna** Calugareni, Valea Scheilor, Jud. Prahova, 30000 mp, d. 100 m, extravilan, zona deal, casa 5 cam. 1998, fara utilitati dar cu posib racord, anexe, inventar, vie, 200 pomi altoiti, 3000 mp padure, cadastru, **40.000 €;** ☎0726.575.154/ 0726.974.792 iftgra@yahoo.com

160. **Comuna** Ciresu, judet Valcea, 20484 mp, d. 100 m, intravilan, la 15 km de Horezu, la sosea asfaltata, direct proprietar, pret 7,9 euro /mp negociabil. ☎0748.400.444

161. **Comuna** Clinceni, judetul Ilfov, 913 mp, d. 25 m, intravilan, vand teren intravilan in sup. de 913.00 mp cu amprenta pentru constructie de tip locuinta (faza executie - fundatie). Terenul dispune de PUT. Exista documentatie la faza proiect tehnic ptr. duplex. **65.000 €;** ☎0737.503.201 caneadiana@yahoo.com

162. **Comuna** Comana, sat Falastoaca, 4653 mp, d. 20 m, intravilan, particular, vand teren intravilan aflat la 11 minute de mers cu masina de parcul natural Comana, 4653 mp, toate actele la zi. Utilitatile (curent electric si apa curenta) foarte aprope; **7 €;** ☎0745.064.581 ancaflorinaraicu@gmail.com

163. **Comuna** Dascalu, Ilfov, 4375 mp, d. 144 m, extravilan, sat Varasti, teren extravilan- arabil, 4375 mp, pret negociabil; **7.000 €;** ☎0723.118.758/ 0723.118.760 stentorintermed@yahoo.com

164. **Comuna** Dobroesti, 425 mp, d. 23 m, intravilan, 425 mp teren comuna Dobroesti, 5 min. de Cora Pantelimon **150 €;** ☎0732.968.652 dan.enachi@gmail.com

165. **Comuna** Fundeni, 1000 mp, Sat Frunzanesti, d - 25 m/40 m, curent electric, **5.000 €;** ☎0741.124.400 nedcom.imob@gmail.com

166. **Comuna Letca Noua, jud. Giurgiu, vand teren, 1.200 mp teren, spatiu comercial; ☎0736.659.592**

167. **Comuna** Seaca, judetul Teleorman, 5.000 mp, pentru casa, cu doua cismele din izvor. Rond Alba Iulia, 260 mp, ultracentral Bucuresti, acte in regula, 65.000 euro discutabil; 0770.379.569 ☎0784.801.420/ 031.100.09.80/ 0749.631.783

168. **Contesti,** jud. Dambovita, 47 km de Bucuresti, 1000 mp, d. 13 m, intravilan, strada asfaltata, intre case, v-a-v biserica, curent electric, zona pitoreasca, apropiere de cursul raului Dambovita (aviz pescarilor), la 800 m. de DN71, intabulat, liber de constructii, **5.500 €;** ☎0726.155.830 stefan.niculita@yahoo.com

169. **Copaceni,** Ilfov, 1945 mp, intravilan, in apropiere de Bucuresti, la 14 km, tren situat in spatele caselor, desc. 15,5 m, destinatie mixta, pret/ mp, **11 €;** ☎0726.656.320

170. **Cora** Alexandriei, Autogara Rahova, Str. Ion Conea 594 mp, d. 17 m, intravilan, Particular, S. 594, D.17,5, cu posibilitate de constructie p+2, plan 2, cu drum de servitute inclus, strada civilizata, asfaltata, constructii noi, toate utilitatile, cadastru, intabulare, pret usor disc. **125 €;** ☎0727.749.562/ 0761.643.836

171. **Corbeanca** ultracentral, Soseaua Unirii, 2430 mp, d. 15 m, intravilan, 2 deschideri, proprietar, amplasat ultracentral in Corbeanca, terenul este ideal pentru dezvoltare. Ambele deschideri beneficiaza de toate utilitatile. Pret/ mp. **110 €;** ☎0730.999.991

172. **Corbeanca,** Paradisul Verde, Laguna Blue 400 mp, d. 90 m, intravilan, teren intravilan 400 / 2.600 mp utilitati, asfalt 90/ 85 eur/mp. Zona Paradisul Verde vis-a-vis de Laguna Blue. Parcela are adancime 28.5m deschiderea la strada intre 12 si 90 m in functie de alegere, **36.000 €;** ☎0749.010.007 eduard@hidroshop.ro

173. **Corbeanca,** Petresti, 967 mp, d. 23 m, intravilan, Corbeanaca Petresti, cartier Romatsa in apropiere de padure, teren 967 mp /d= 23 ml terenul se afla intre vile. Facilitati: gaze, canal, curent electric.Cartier select, acte complete **62.855 €;** ☎0722.511.217/ 0762.628.915 uigimob@yahoo.com

174. **Corbeanca,** teren de constructii case - blocuri, 31854 mp, d. 71 m, extravilan, cartierului Laguna Albastra, cu posibilitate de extindere de pana la 31.854 mp, cadastru, intabulare, utilitati la 100 m, accesul din Sos. Unirii, **25 €;** ☎0722.533.327

175. **Cornetu,** 500 mp, teren dubla desc. stradal, str. Aeroportului, toate actele+ urbanism p+e+m, **16.500 €;** ☎0765.989.446

176. **Cornetu,** Ilfov, 610 mp, d. 15 m, intravilan, teren de casa cu o suprafata de 610 mp, front stradal 15 mp, lotul 14. Se afla intre vile construite. Stalp de lumina, gaze trase la lotul alaturat.Acte la zi. **18.000 €;** ☎0725.084.444/ 021.210.76.00 ancasweethome@gmail.com

177. **Cornetu,** Jud Ilfov, 664 mp, d. 35 m, intravilan, Proprietar pe strada Crizantemelor , **9.300 €;** ☎0732.682.057 silinescugeorge@yahoo.com

178. **Cornetu,** strada Aeroportului, 500 mp, d. 12 m, stradal, dubla deschidere pe colt, lungime 48 m, toate actele+ urbanism pentru p+e+m, **17.000 €;** ☎0765.989.446

179. **Costinesti,** Constanta, 500 mp, d. 17 m, intravilan, Drumul Puturilor, particular vand teren aproape de utilitati si max. 800 m de plaja, ideal casa, disc., **20 €;** ☎0744.633.237

180. **Costinesti,** Constanta, 4500 mp, d. 30 m, intravilan, particular vand teren aproape de utilitati max. 20 m si la 800 m de plaja. Posibilitate de parcelare, disc., pret/ mp, **20 €;** ☎0744.633.237

181. **Cozieni,** Ganeasa, 780 mp, d. 22 m, intravilan, langa Manastirea Pasarea, zona frumoasa si linistita, intravilan construibil, deschidere 22 m la drum asfaltat, padure si lac in apropiere, in zona cu constructii noi, utilitati - curent, apa, gaze; **35 €;** ☎0724.567.082 mihair1@gmail.com

182. **Crangasi,** 365 mp, proprietar - vand teren cu constructie spatiu prod., depozit, toate utilitatile, exclus agentii, **175.000 €;** ☎0724.253.994

183. **Crevedia, 20200 mp, d. 57 m, intravilan, Darza, deschidere 57 ml la drum, vis

Imobiliare vânzări TERENURI

252. **Metro Brasov, 10000 mp, d. 47 m, intravilan, Ghimbav, particular 10.000 mp, deschidere DN1, 15 e/mp. 15 €; ☎0720.573.067**

253. **Mihailesti,** Giurgiu, 2400 mp, d. 32 m, intravilan, Calea Bucuresti nr. 103- 105, stradal, apa, curent, canalizare, gaze, discutabil; ☎0722.248.179

254. **Militari** Uverturii Bucuresti, 3500 mp, d. 100 m, intravilan, Militari Uverturii Lidl teren construibil 3500mp d=100ml la strada cu toate utilitatile cu dubla deschidere situat pe strada Manastirea Sihastria la 200ml de Bdul Uverturii, terenul se preteaza pt, **699.000 €;** ☎0729.158.583 nicu_imob@yahoo.com

255. **Militari,** 780 mp, d. 29 m, intravilan, vand teren intravilan in suprafata totala de 780 mp, situat intre Metro Militari si Turbomrcanica, in zona de vile. Are dubla deschidere 26.84 m/29.14 m. Utilitatile sunt toate la marginea terenului. **110.000 €;** ☎0722.534.711 ci.serban@yahoo.com

256. **MILITARI,** Drumul Ciorogarla, 169C, SECTOR 6 727 mp, d. 17 m, intravilan, Lot 1 si Lot 2 disponibil, acces direct stradal, drum expres plus lateral drum privat, 1454mp total ☎0721.980.329

257. **Militari,** Chiajna, 2500 mp, d. 20 m, intravilan, Militari Residence, str. Ilie Petre 2500 mp d=21ml intravilan construibil stradal pretabil p+6, langa Profi zona in plina dezvoltare de blocuri, **375.000 €;** ☎0729.158.583 nicu_imob@yahoo.com

258. **Militari,** Dezdrobirii, Uverturii, 200 mp, d. 11 m, intravilan, semistradal, Intrarea Golfului, particular, 200 mp, d. 11, canalizare, apa, curent, gaze, s+p+2+m, zona de vile, acte, acc credit, pret negociabil, **70.000 €;** ☎0724.830.838

259. **Militari,** Lujerului, Mall Plaza Romania, 519 mp, d. 12 m, intravilan, Teren in suprafata de 519 mp cu deschidere de 12 ml, strada asfaltata cu toate utilitatile bransate, subzona mixta M2, certificat de urbanism valabil, 2018 - 2019, unic pe piata in zona. **335.000 €;** ☎0722.705.110

260. **Militari,** Pacii teren proiect apartamente, sect 6 4000 mp, d. 49 m, intravilan, oportunitate investitie, posibilitate proiect locuinte p+2+m, 75 apartamente, toate utilitatile, cut 1,9; pot 45%. Aproape de Ratb, metrou, magazine. Acte la zi. Pret 135 euro/mp. **135 €;** ☎0749.115.511/ 0745.005.500 ecap.office@gmail.com

261. **Militari,** Rosu, teren investitie pentru spatiu comercial comision 0% 500 mp, d. 23 m, intravilan, **50.000 €;** ☎0725.540.400 vlad@vladtrimbitasu.ro

262. **Militari,** str. Drumul Osiei nr. 68-70 2867 mp, d. 48 m, intravilan, cu toate utilitatile, pretabil spatiu comercial este situat in viitorul sens giratoriu la granita intre Bucuresti si Chiajna sau rezidential, pretul este de 250 e mp neg., **700.000 €;** ☎0773.886.826 nistor_house@yahoo.com

263. **Militari,** Uverturii, Cetatea de Balta, Semistradal 200 mp, d. 17 m, intravilan, Str. Cetatea de Balta nr 99A, 200 mp, D 17m (17/11). Semistradal, acces pietonal (20 m). C.U. P+2+M, POT 45%, CUT 0,9. PUD in lucru. Racordat la curent, gaze, apa, canalizare. **60.000 €;** ☎0722.610.776 acio_gabriel@yahoo.com

264. **Militari,** Uverturii, Lidl, 513 mp, d. 21 m, intravilan, Str Drumul Manastirea Varatec, Lacul Morii, lot teren construibil, desc. la strada, cu utilitati langa vile nou construite, **125.000 €;** ☎0729.158.583 nicu_imob@yahoo.com

265. **Moara** Vlasiei, la 16 km de Bucuresti, 1127 mp, teren cu casa batraneasca, 60 m deschidere, 36 m pe langa padure si 26 m pe soseaua principala, cu toate utilitatile, **22.500 €;** ☎0745.779.715

266. **Moara** Vlasiei, la 16 km de Bucuresti, 1840 mp, teren cu posibilitati dezmembrare, 2 parcele, zona vile, cu casa pe plan cadastral, **15 €;** ☎0745.779.715

267. **Moeciu** de Sus 8365 mp, d. 30 m, intravilan, vand teren intravilan Moeciu de Sus, Valea Moecelului, sub Varfu La Bisericuta, 8.635 mp, **55.000 €;** ☎0720.287.200/ 0770.661.502

268. **Mogosoaia,** 70000 mp, d. 357 m, extravilan, Ciupercarie, teren extravilan, suprafata 70.000 mp, dubla deschidere 357/129 m, intabulat, negociabil, **2.800.000 €;** ☎0763.839.539/ 031.438.12.51 george@regalhouse.ro

269. **Mogosoaia,** 8000 mp, d. 35 m, intravilan, proprietar, zona rezidentiala de lux Bucuresti-Nord, metrou, gaze, curent electric, deschidere la lac, pret/mp, **188 €;** ☎0767.162.038

270. **Mogosoaia,** Primarie, Palatul Mogosoaia, 1244 mp, d. 16 m, intravilan, central, deschidere 16 m, lungime 77m, canalizare, apa, gaze, casa demolabila, cadastru, vecinatati: Primaria Mogosoaia, Palatul Mogosoaia, **111.960 €;** ☎0752.010.042/ 031.420.69.37 cosmin@confortcasatineretului.ro

271. **Mosilor,** 805 mp, d. 15 m, intravilan, cea mai buna oferta, proprietate, adancime 67 m spate latime 8 m, case demolabile, certificat urbanism, informare pot max. 45%, cut max. s p2e m 1,3 zona I1a, **315.000 €;** ☎0756.923.564 ocaziebuna@gmail.com

272. **Mures,** situat in lernut, 6136 mp, d. 90 m, intravilan, teren, toate utilitatile, **71.000 €;** ☎021.406.91.09

273. **Nicolae** Grigorescu, Salajan, str. Marului, 1866 mp, d. 17 m, intravilan, teren 1866 mp dubla deschidere, cate 17 m la str. Malva si la str. Marului. Zona L1c, P+2 etaje+M. Gaze si curent la ambele strazi, **150 €;** ☎0722.511.217/ 0762.628.915 uigimob@yahoo.com

274. **Nicolae** Grigorescu, Salajan, str. Marului, 1866 mp, d. 17 m, intravilan, teren 1866 mp, dubla deschidere, cate 17 m la str. Malva si la str. Marului. Zona L1c, P+2 etaje+M. Gaze si curent la ambele strazi, **150 €;** ☎0722.511.217/ 0762.628.915

275. **Ocnele** Mari, Valcea, 2500 mp, d. 24 m, intravilan, amplasament superb intravilan, primarie, bai, market, salina. Zona turistica in plina dezvoltare la doar 7 km de Ramnicu Valcea. Propietar detin o suprf. de 10000 mp cadastru, certificat urbanism. **18.000 €;** ☎0723.170.500 mugureldiaconu@gmail.com

276. **Odai,** sector 1, 1200 mp, d. 38 m, la padure, str. Drumul Stegarului, **310 €;** ☎0744.397.473

277. **Olt,** comuna Oporelu, sat Beria de Jos, 677 mp, d. 14 m, intravilan, vand teren intravilan in jud Olt, comuna Oporelu, sat Beria de Jos, la soseaua principala, in vecinatatea padurii, in zona foarte frumoasa. Este potrivit pentru constructii, ferma, gradina etc. **7.000 L;** ☎0745.656.500

278. **Oltenita,** 2400 mp, d. 10 m, extravilan, teren la sosea DN4, la 56 km de Bucuresti si la 2 km de Oras, langa popas. Acces la gaze si curent electric, put construit pe teren. Ideal investitie. Acte gata. Proprietar, **3 €;** ☎0774.095.914 alex_dorin_2007@yahoo.com

279. **Ostrov,** 180 mp, d. 110 m, agricol, livada piersic si cais, 18 ha, front stradal 110 m (DN3), pret neg. **8 L;** ☎0724.920.841 snowishstuff@yahoo.com

280. **Otopeni,** 500 mp, d. 23 m, intravilan, strada Constantin Brancoveanu, T11, parcela A246/16, suprafata utila 500 mp, intravilan, deschidere 22,83 m, cota drum servitute 100 mp, regim inaltime P+2+M, intre case. **28.500 €;** ☎0726.615.929

281. **Otopeni, 4400 mp, d. 25 m, intravilan, vand teren in Otopeni, 23 August, la pretul de 90 euro/mp, ☎0723.372.101**

282. **Otopeni, 5000 mp, d. 30 m, intravilan, vand teren stradal, Odaii, la pretul de 100 euro/mp; ☎0723.372.101**

283. **Otopeni,** particular 23500 mp, d. 235 m, intravilan, Otopeni, intravilan, 2500 m, 10000 m si 11000 m, 25 euro, **25 €;** ☎0727.800.900 mirelakraft@yahoo.com

284. **Otopeni,** Tarlaua 11, 20800 mp, d. 55 m, intravilan, Otopeni, Ilfov, particular, teren situat in tarlaua 11, A243/43, 20800 mp, 60 euro/mp negociabil, **60 €;** ☎0721.338.307 aurica@gmail.com

285. **Otopeni,** zona Odai, teren 520 mp, 520 mp, d. 26 m, intravilan, **46.800 €;** ☎0769.250.545 contact@cristinamarin.ro

286. **Ovidiu,** jud. Constanta, 50000 mp, d. 63 m, extravilan, teren, ferma, cadastru, intabulare, certificate de urbanism. Se poate vinde si parcelat. Proprietar ofer comision avantajos. Pret 30 euro/mp Tel. 0799.161.098; Tel. Constanta 0341.117.344. **30 €;** ☎021.682.32.30/ 031.425.92.77

287. **Pantelimon** Cernica 800 mp, d. 18 m, intravilan, vanzare lot teren Oras Pantelimon, langa lacul Cernica, zona de vile nou construite cu utilitati: curent, canalizare, apa, 800 mp, d=16 m la 50 m de Lacul Cernica, langa padure si vile nou construite, **76.000 €;** ☎0723.159.583 nicu_imob@yahoo.com

288. **Pantelimon** DN 3, 46000 mp, d. 130 m, intravilan, teren intavilan industial suprafata 46000 mp, deschidere 130,teren liber de constructii forma: regulata, dreptunghiulara, Pantelimon, pe DN3, stradal, fabrica de ciocolata Heidi, Tuborg etc. **100 €;** ☎0722.217.638 viofull@yahoo.com

289. **Pantelimon** granita cu Cernica, 800 mp, d. 19 m, intravilan, 3 loturi teren intravilan in orasul Pantelimon- granita cu Cernica pe str. Gradinari, langa cartierul Austriac apartine de com. Pantilimon, situat la 500 de metri de soseaua principala. Lotul 1, are 800 mp. Iar cele 2 loturi au cate 750 mp fiecare si sunt alaturate, cu deschideri de 19 m fiecare. Utilitatile sunt la circa 20-50 metri. Terenul de 800 mp, are PUZ si PUD. P+2. Pret/ mp discutabil **55 €;** ☎0721.624.980

290. **Pantelimon** Selgros, 2650 mp, d. 96 m, intravilan, negociabil,deschidere la 2 strazi,toate utilitatile,canalizare, apa,gaze,curent electric,zona cu potential,n plina dezvoltare,vile,blocuri,acte ok,str Intrarea Campului. Urgent! **75 €;** ☎0768.603.033 cristi.tanase@galaxyimob.ro

291. **Pantelimon,** 15000 mp, d. 60 m, intravilan, Pantelimon, oras zona str. Trandafrilor, str. Migdalilor, 15000 mp, deschidere 60,5 mf. Gaze, canal, apa, curent. Cartier rezidential. Pentru dezvoltare proiect imobiliar. Vile jur-imprejur; **45 €;** ☎0722.511.217/ 0762.628.915 office@cbs-imob.ro

292. **Pantelimon,** 450 mp, d. 15 m, intravilan, teren intravilan suprafata 450 mp, deschidere 15 ml PUZ aprobat, rezidential, utilitati in zona **20.250 €;** ☎0724.226.342/ 021.312.59.99 cristian@k-imobiliare.ro

293. **Pantelimon,** 300 mp, d. 15 m, intravilan, vand loturi de teren pentru constructii de case. Terenul este bine pozitionat cu acces rapid la sosea, in orasul Pantelimon, Dobroiesti, cu acces atat prin Pantelimon cat si pe la Cora Pantelimon; **15.000 €;** ☎0740.321.913/ 0726.340.034 ☛reboutique.ro

294. **Pantelimon,** DN3, 1600 mp, d. 39 m, intravilan, imobil compus din mic restaurant, terasa, spatii depozitare 275 mp compartimentate, total teren 1600 mp/d 39 ml. **175 €;** ☎0722.511.217/ 0762.628.915 uigimob@yahoo.com

295. **Pantelimon,** Lebada Lac, 400 mp, d. 23 m, intravilan, loturi intre 350 mp-3.000 mp. Zona superba in dezvoltare toate facilitatile, strada 9 m. Retragerile fata de strada sunt incluse. Toate actele. Cadastru, intabulare. Se acc. credit, **100 €;** ☎0726.704.033/ 0722.557.000 office@amdf-imobiliare.ro www.amdf-imobiliare.ro

296. **Parcul** Carol 260 mp, d. 8 m, intravilan, exclusivitate Goldimob. Strada Mitropolit Iosif nr 38. Casa renovabila/ demolabila plus teren 260 mp, deschidere stradala 8 m. Singur curte. Zona frumoasa, curata, linistita. Vecinatati: Parcul Carol, **150.000 €;** ☎0762.222.234/ 0736.655.525 office@goldimob.ro

297. **Parcul** Lacul Tei, sectorul 2, ocazie, 350 mp, d. 10 m, intravilan, zona Lacul Tei, toate facilitatile,ex 2 cons pe teren. POT:45%. Regim inaltime 10 m. Urbanism existent. Terenul e in zona L1A, RH10.E la 2 min.de mers la Parcul Lacul Tei. Investitie Pret neg. Urgent -proprietar **176.950 €;** ☎0730.865.872

298. **Pecineaga,** litoral, 2022 mp, d. 40 m, intravilan, in apropiere de Mangalia, la 10 minute de mers cu masina pana pe plaja din Olimp, 2.022 mp si 4420 mp intravilan si 13 ha teren extravilan agricol, vand si separat ☎0773.886.826 nistor_house@yahoo.com

299. **Peris,** centru, str. Grigore Alexandrescu nr. 13, 780 mp, teren, toate utilitatile, vedere lacul Snagov, plata rate, oferta speciala, particular; ☎0770.610.968

300. **Petrachioaia,** Ilfov 1500 mp, d. 21 m, intravilan, 20 euro mp. La 25 km de centrul Bucurestiului, ideal casa vacanta, resedinta. Stradal, 21 m deschidere. Neparcelabil. Vie, pomi fructiferi. Mai multe detalii la telefon **20 €;** ☎0722.312.836 vlad.d.voica@gmail.com

301. **Petrachioaia,** sat Vanatori, 1340 mp, d. 24 m, intravilan, Petrachioaia, sat Vanatori, teren 1.340 mp, deschidere pe doua laturi 24 ml x 55 ml, cabana metalica, gard metalic, lumina, put, vie pe rod, 15.000 euro negociabil, 11 euro mp, particular, **11 €;** ☎0725.937.377 clara_petrescu@yahoo.com

302. **Petrechioaia,** 17000 mp, d. 40 m, extravilan, T61, 11000 mp, T62 16.300 mp, T74 7000 mp, T76 17.600 mp, ☎0723.515.008 elenaserban14@gmail.com

303. **Petricani** Ghica oferta teren direct proprietar 400 mp, d. 20 m, intravilan, langa Belize Develpment Petricani Lake, proprietar, gaze, curent, asfalt, apa de la retea, canalizare. Vederea lacul Plumbuita, zona in dezvoltare. Teren compact 400 mp. Accept variante schimb diverse **169.900 €;** ☎0729.149.085 imobiliareload@gmail.com

304. **Piata** Giulesti, vanzare teren intravilan 230 mp, d. 12 m, intravilan, va propun spre vanzare teren intravilan, suprafata 230mp. deschidere 12 metri, toate utilitatile, apa, canalizare pe teren, gaze, curent la poarta, zona de case, vile, pret negociabil **57.900 €;** ☎0732.940.972 florikiss57@yahoo.com

305. **Piata** Muncii, Gradina de Vara, 324 mp, d. 12 m, intravilan, teren de vanzare intr-o zona foarte frumoasa cu multe spatii verzi in suprafata de 324 mp cu o deschidere de 12ml ,zona protejata L1b, S+P+2+3R, POT:50%, CUT: 1,8. **215.000 €;** ☎0786.428.222 cristi.kvb86@gmail.com

306. **Piata** Victoriei vanzare teren intravilan 600 mp, d. 15 m, intravilan, Piata Victoriei Ion Mihalache adiacent Grigore Manolescu teren intravilan, cf, ingradit, d-15ml, posibilitate propusa de s+p+5, pret nediscutabil, comision 3%, nediscutabil, **400.000 €;** ☎0784.931.644/ 0722.560.930 teraimobiliare@yahoo.com

307. **Piata** Victoriei, 576 mp, d. 10 m, de vanzare teren Piata Victoriei/ 1 Mai, **450.000 €;** ☎0745.918.814

308. **Piatra** Neamt, com. Straja, 2539 mp, d. 22 m, intravilan, proprietar, teren stradal de vanzare, intabulat, ideal casa vacanta, pensiune, pret negociabil, **24.000 €;** ☎0723.220.783 palexandrudan@yahoo.com

309. **Pietrosani,** Teleorman, teren, casa, anexe, 4 euro, 3400 mp, d. 75 m, intravilan, 3400 m. Pietrosani Teleorman. 90 km Buc, 30 km GR. Teren intravilan imprejmuit, anexa locuibila, curent electric, apa curenta, livada. Fundatie casa 57 m. Cadastru. Acces usor auto. Vecinatati ok, **4 €;** ☎0723.282.432 danneagu77@yahoo.com

310. **Pipera** Bucuresti, 6000 mp, d. 56 m, intravilan, teren strada Campul Pipera, suprafata totala de 6000 mp, deschidere la strada 56 m, lungime de 108 m, incadrat in zona L2, POT = 45%, CUT = 2.2-2.5, Hmax = P+3E+M/1R, pret 250 eur/mp, negociabil, **250 €;** ☎0723.210.907 nina.athanasiu@gmail.com

311. **Pipera,** 2418 mp, d. 20 m, intravilan, Bucuresti Nord, Pipera, Matei Basarab, are deschidere totala la strada d. 19.86m/ 122 m. Pretul: 275 euro/ mp, **664.950 €;** ☎0744.536.198 imobucuresti@gmail.com

312. **Pipera,** 2000 mp, d. 22 m, intravilan, Radiofar 2000 mp, deschidere 22 m la 200 m de toate utilitatile, disc., **80.000 €;** ☎0727.145.882

313. **Pipera,** 1000 mp, d. 33 m, intravilan, vand teren Pipera, intravilan, 1.000 mp, deschidere stradala 33 m, fara utilitati, in prelungirea strazii Constantin Pritopescu **150.000 €;** ☎0723.203.729 florian_iancu@yahoo.com

314. **Pipera,** Ilfov, 530 mp, d. 27 m, intravilan, teren stradal Emil Racovita, urbanism informare P+4, toate utilitatile. **225 €;** ☎0722.330.307/ 0723.272.097 carinaimobiliare@yahoo.com

315. **Pipera,** investitie 1050 mp, d. 41 m, intravilan, teren, urbanism, cadastru si intabulare, zona in dezvoltare, liber. Accept variante, **153.000 €;** ☎0758.200.203/ 0722.625.665 vivinelu@yahoo.com

316. **Pipera,** langa Gradina Zoo, 387 mp, d. 17 m, intravilan, proprietar, vand teren intravilan, construibil, 387 mp in Pipera, langa Gradina Zoo (l=19m, L=17m, la care se adauga un drum de acces/parcare de 16x4m). Imprejmuit, gazon, pomi decorativi. Pret 230 mp **230 €;** ☎0722.260.510 tiberiu.mihaiu@yahoo.com

317. **Plataresti** 8330 mp, d. 70 m, extravilan, proprietar vand teren in Plataresti, prin Cernica, 20 minute de Bucuresti, deschidere 70 ml, la sosea, DJ 101. 15 km Auchan Pallady. Sau schimb **25.000 €;** ☎0742.013.393/ 0743.060.805 contact@stevimobiliare.ro

318. **Plevnei,** Witing, 460 mp, d. 12 m, intravilan, zona linistita si curata, aproape de statia de metrou Gara de Nord, teren cu deschidere buna, toate utilitatile, ideal constructie vila/ bloc apartamente, **230.000 €;** ☎0730.993.333 tentantimobiliare@yahoo.com

319. **Poiana** de Jos, judetul Dambovita, 17000 mp, d. 30 m, extravilan, vand teren extravilan in Comuna Poiana de Jos judetul Dambovita. Suprafata de 17.000 metri patrati din anunt este formata din mai multe parcele situate in zone diferite. **17.000 €;** ☎+40755543330/ +40723644654 campineanu.c@gmail.com

320. **Policilor,** sector 3, str. Gura Putnei, 740 mp, d. 22 m, intravilan, 740 mp, d=24ml la strada asfaltata, canal si curent terenul se afla in zona M 3 CU POT Maxim 60% CUT 2,5 cu regim S+P+2+3-4, zona in plina dezvoltare **120.000 €;** ☎0729.158.583 nicu_imob@yahoo.com

321. **Popesti** Leordeni, 32000 mp, d. 157 m, intravilan, oportunitate, intravilan, pozitie excelenta, toate utilitatile pe teren. La aprox.1200m de primaria Popesti. Pret, 109 eur/m pt. toata suprafata, sau 115 eur/m, pentru lot de minim 5000 mp **109 €;** ☎0737.150.772

322. **Popesti** Leordeni, 16703 mp, d. 121 m, intravilan, Popesti Leordeni, s 16703 mp compus din 3 loturi, lotul 1 s 7463 mp, deschidere 1 54 m, lotul 2 s 5950 mp, deschidere 2, 69, 25 m, lotul 3, s 3290 mp, deschidere 3, 38 m, toate utilitatile, **60 €;** ☎0723.224.223/ 0749.239.555 nissa200510@gmail.com

323. **Popesti** Leordeni, deschidere dubla, vedere Splai 5000 mp, d. 38 m, intravilan, teren generos cu dubla deschidere (38 m) si vedere superba asupra Splaiului Unirii. Case construite in vecinatate, acces facil si utilitati in apropiere. **249.000 €;** ☎0744.349.967 office@arre.ro

324. **Popesti** Leordeni, Drumul Fermei, 700 mp, d. 14 m, intravilan, teren intravilan, 700 mp, toate utilitatile, forma regulata, cadastru, intabulare, deschidere 14 m, ideal investitie. Negociabil, **149.000 €;** ☎0773.931.307

325. **Popesti** Leordeni, teren zona centrala, 420 mp, 420 mp, d. 20 m, intravilan, terenul se afla in zona centrala a orasului Popesti Leordeni. Dispune de toate utilitatile trase. Pe teren se afla o constructie, numai parter. Deschidere 20 ml. **85.000 €;** ☎0764.180.052 office@nemarimobiliare.ro

326. **Popesti** LordenI, 17500 mp, d. 65 m, intravilan, am un teren 17,500 intravilan parcelat 380 si 400 m parcela cu utilitati si drum din piatra in Popesti Lordeni la 300 m de depozitul mega image inspatele complex rezdential ideala pentru vile **40 €;** ☎0721.964.060 Khazaaldany70@gmail.com

327. **Popesti,** 427 mp, d. 22 m, intravilan, propietar, vand loturi de teren Popesti Leordeni Provis Residence. Loturile 427 mp si sunt patratToate actele la zi. Terenurile au apa,gaze, canalizare, internet si curent electric trase; **75 €;** ☎0765.324.526/ 0765.324.526 tibi_tibi40@yahoo.com

328. **Potigrafu,** 4563 mp, intravilan, vand teren intravilan 4563 mp cu deschidere la DN1. Loc. Potigrafu, utilitati, cadastru, intabulare, 16 e/mp. **16 €;** ☎0722.667.851

329. **Predeal,** 707 mp, d. 10 m, intravilan, teren pitoresc si linistit, situat vis-a-vis de intrarea spre partia Clabucet, toate utilitatile. Zona de vile. Cadastru, intabulare si certificat urbanism, **135 €;** ☎0722.665.533 patricia.puschila@gmail.com

330. **Predeal,** Alexandru Ioan Cuza, 2000 mp, d. 45 m, intravilan, terenul conform schitei 897/2/3 + 897/2/4 (deschidere la drum aprox. 45m). Strada Alexandru Ioan Cuza. Pretabil pentru casa de vacanta, pensiune, hotel. **98.000 €;** ☎0721.115.770 dragomirdianamaria@gmail.com

331. **Predeal,** Cioplea, ocazie, teren de vanzare, 900 mp, d. 20 m, intravilan, ocazie, vand teren la Predeal situat pe Ciopleа, Bulevardul Libertatii stradal, 900 m, dublu acces, deschidere 20 m, vedere panoramica deschisa, gaze, apa, electricitate, canalizare, liber, pret 280 mp **280 €;** ☎0721.664.440

332. **Prelungirea** Ghencea 715 mp, d. 26 m, intravilan, proprietar vanzare teren stradal urbanism P+4E, POT 65%, CUT 2,5 situat in sector 6, zona M2, accesul se face din strada Maracineni. Ratb, magazine. **285 €;** ☎0766.309.469

333. **Prelungirea** Ghencea 500 mp, d. 21 m, intravilan, Teren intravilan 500 mp, utilitati: apa, gaze, curent, deschidere, 21,5 m, intre case, strada Margelelor nr. 6, zona in plina dezvoltare. Vecinatati: Bragadiru, Ilfov, Drumul Taberei, Cartierul Latin, **50.000 €;** ☎0723.822.250 nutuadrian_1@yahoo.com

334. **Prelungirea** Ghencea, 611 mp, d. 19 m, intravilan, Ghidigeni Martisor, teren 611 mp suprafata utila + cota drum acces, deschidere 19,20 ml la drumul de acces, teren cu certificat de urbanism, fara constructie pe el **56.000 €;** ☎0723.566.393/ 0725.500.700 generalservice2000@gmail.com

335. **Prelungirea** Ghencea, 887 mp, d. 30 m, intravilan, strada Toamnei/Verii. Asfalt, iluminat public, Gaze, curent electric, cablu TV/internet/telefonie. **87.000 €;** ☎0729.997.609 cosmin.ionitoiu@gmail.com

336. **Prelungirea** Ghencea, Drumul Ghinarilor. Nr 45A 600 mp, d. 30 m, intravilan, Particular, vand teren intravilan, Prelungirea Ghencea, Drumul Ghindarilor, Nr. 45A, Sector 5, 600mp cu deschidere 30 ml la Drumul Ghindarilor. **78.000 €;** ☎0721.536.990 etotolci@yahoo.com

337. **Prelungirea** Ghencea, Ghidiceni, 404 mp, d. 18 m, intravilan, teren intravilan, suprafata 404 mp, deschidere 18 m, utilitati: apa, curent, gaze, **27.000 €;** bbadrian@gmail.com

338. **Prelungirea** Ghencea, Ghidigeni, Bragadiru 680 mp, d. 17 m, intravilan, langa Cubic Residence, utilitati in apropiere, acces pe drum servitute, zona in dezvoltare, **40.000 €;** ☎0720.960.505

339. **Prelungirea** Ghencea, Intrarea Maracineni, 800 mp, d. 22 m, intravilan, vend teren intrevilan cu toate utilitatile, cu 2 descideri la strada, bun pentru 2 vile. **105.000 €;** ☎0722.331.149

340. **Prelungirea** Ghencea, Margelelor, 700 mp, d. 20 m, intravilan, proprietar vand 2 tenenuri pe o strada linistita, doar vile. 700 mp cu deschidere 19,4, respectiv 600 cu deschidere 16,64 mp. acces prin drum de servitute, 2/3 asfaltat, restul pietruit. **60 €;** ☎0742.062.943

341. **Prelungirea** Ghencea, vanzare teren intravilan 420000 mp, d. 100 m, intravilan, Prelungirea Ghencea teren intravilan 42 ha dubla deschidere catre bd. Timisoara, pot-70%, cut-3, zona urbanistica m2, rog maxima seriozitate, 120e/mp ☎0722.560.930/ 0763.863.822 teraimobiliare@yahoo.com

342. **Rascoalei,** Pantelimon, Ilfov 500 mp, d. 22 m, intravilan, vand teren intravilan 500 mp + 60 mp servitute, la intersectia drum principal/ comunal cu drum de servitute, langa case. Zona rezidentiala in dezvoltare **25.000 €;** ☎0727.755.155

343. **Rasnov,** Brasov, 770 mp, d. 20 m, intravilan, teren si hala industriala, suprafata construita: 681 mp, **117.000 €;** ☎021.406.91.09

344. **Sabareni** - Giurgiu, Padurea cu Tei, intravilan, vand teren 500-1.500 mp, utilitati, zona asfaltata, nu se plateste drum de servitute. Particular, pret neg.; ☎0770.322.783

345. **Sabareni,** planul doi, proprietar, 1400 mp, d. 40 m, intravilan, langa vile, curent electric, gaze in apropiere, cu deschidere pe 2 laturi, urgent **10.000 €;** ☎0773.886.826 nistor_house@yahoo.com

346. **Sabareni-** Giurgiu, 5100 mp, d. 16 m, extravilan, proprietar, neg. ☎0721.485.931

347. **Sacalaz,** Timis. 29970 mp, d. 60 m, intravilan, Teren situat in zona industriala, suprafata: 29970 mp, **143.000 €;** ☎021.406.91.09

348. **Saftica** 14000 mp, d. 50 m, intravilan, vend teren, **35 €;** ☎0722.331.149

349. **Samurcas,** Crevedia, 1400 mp, d. 24 m, intravilan, un teren deosebit, chiar bun de construit, intr-o zona deosebita, langa sala de sport tip balon, deschidere 24 de ml, terenul are toate actele la zi, in zona sunt numai constructii noi. **41.500 €;** ☎0745.090.649

350. **Sat** Catelu, 1224 mp, d. 20 m, intravilan, particular vind teren intravilan cu iesire la autostrada Soarelui in zona de vile cu drum de servitute separat de 7 m facilitati gaze, apa, curent, cadastru, intabulare, **42 €;** ☎0724.681.908

351. **Sat** Gruiu, judetul Ilfov 500 mp, d. 6 m, intravilan, Vand loturi teren langa padurea Snagov cu toate utilitatile accesibile, ideal pentru casa de vacanta. Terenul este situat aproape de drumul principal si exista acces din autostrada nou construita, **19 €;** ☎0722.568.525 teoana.radu@gmail.com

352. **Sat** Vadu Anei, Branesti, 2480 mp, d. 38 m, intravilan, particular vand teren intravilan. Urgent **29.700 €;** ☎0723.309.110 alex_filceno@yahoo.com

353. **Sector** 1, Pod Constanta, 480 mp, 12 x 40, certificat urbanism S+P+4E, 260.000-300.000 euro, ☎0721.681.818/ 0766.580.414

354. **Sector** 1, str. Drumul Muntele Gaina, nr. 42 A, linia de centura Odai, 2 loturi a 959,50 mp, d- 30,74/ 30 fiecare lot, cad., intab., **250 €;** ☎0787.767.936/ 021.420.89.75

355. **Sector** 1, zona la stejari, Bucuresti, 1150 mp, d. 60 m, intravilan, suprafete de teren intravilan cu toate utilitatile ☎0773.886.826 nistor_house@yahoo.com

356. **Sector** 2, Bucuresti , 201 mp, d. 12 m, intravilan, vand teren in sectorul 2 Bucuresti, suprafata utila 201 mp in acte. canalizare, apa, gaze, curent in fata terenului. Mai multe detalii la telefon. Proprietar in acte, exclus agentii, **45.000 €;** ☎0766.787.322/ 0762.552.760 alexandrurares20@gmail.com

357. **Sector** 3, Gura Putnei, Bucuresti, 533 mp, d. 19 m, intravilan, 533 mp str. Gura Putnei, utilitati in apropiere; **140 €;** ☎0745.064.581 ancaflorinaraicu@gmail.com

358. **Silistea** Snagovului, loturi 500 mp, deschidere 20 m, superoferta, la 100 m distanta deschidere la lac, **15.000 €;** ☎0722.414.299

359. **Silistea** Snagovului, 750 mp, d. 30 m, intravilan, particular, vand urgent, sub pretul pietei, negociabil, 750 m.p. teren intravilan, cu CF, certificat de urbanism de informare, cadstru si intabulare, situat la coada lacului Snagov; **17.888 €;** ☎0726.293.948 pletea.gheorghe@yahoo.com

360. **Silistea** Snagovului, 580 mp, d. 24 m, intravilan, teren cu casa demolabila in Silistea Snagovului, la liziera padurii, pe colt, deschidere la 2 strazi asfaltate, in apropierea lacului, zona superba **19.900 €;** ☎0767.861.609/ 0732.837.788 mihai.durloiu@gmail.com

361. **Slatina,** Slatioara, 2 km distanta de Slatina 6200 mp, d. 22 m, extravilan, Vand teren in suprafata de 6.200 mp, la 2 km distanta de oras, avand 2 descideri stradale de 22 ml fiecare, cu posibilitate de conectare la gaze si lumina trase la una din capetele terenului, parcelare, **12 €;** ☎0744.395.597 sandulescumagda@gmail.com

362. **Slatina,** Slatioara, 5 km de oras 8200 mp, d. 20 m, extravilan, Vand teren in suprafata de 8.200 mp, cu intrare direct din drumul national DN65 (Craiova - Slatina), posibilitate de intravilan, curent electric, deschidere 20 ml, **15 €;** ☎0744.395.597 sandulescumagda@gmail.com

363. **Slatioara,** 5 km de Slatina 4500 mp, d. 22 m, intravilan, Vand teren 4.500 mp in loc Slatioara, in vatra satului, intravilan, posibilitate de gaze, curent si apa, deschidere 22 ml, **12 €;** ☎0744.395.597 sandulescumagda@gmail.com

364. **Snagov,** 3100 mp, d. 27 m, intravilan, Sat, curent, apa, gaze, canal, acte. Relatii la telefon. **45 €;** ☎0745.067.409

365. **Snagov,** 50 m de lac, pozitie excelenta, 224 mp, d. 12 m, intravilan, merita, ocazie, ideala investitie casa de vacanta sau locuit, zona superba, vecini linistiti, pozitionat langa constructii, liceu aproape, utilitati pe strada, verdeata, ferit de trafic, ocazie, acte ok, rugam seriozitate, **9.500 €;** ☎0764.841.843/ 0740.687.595

366. **Snagov,** Ciofliceni padure teren intravilan 5585 mp, d. 22 m, intravilan, **173.135 €;** ☎0729.074.876 florin@norisk.ro

367. **Snagov,** Ciofliceni, 3000 mp, d. 30 m, intravilan, langa manastirea catolica, ideal hotel, camin, servitute 6 metri, acces direct padure, gaze, curent la servitute, ingradit. 40 euro / mp, **40 €;** ☎0744.754.597

368. **Snagov,** Ciofligeni, 8500 mp, intravilan, teren cu vile, str. Avram Iancu x Stefan cel Mare, parcelabil cu toate utilitatile, apa, canal, gaze aprobate, drum propriu, se vinde tot lotul, **25 €;** ☎0723.378.858

369. **Snagov,** vanzare teren intravilan 2200 mp, d. 7 m, intravilan, Snagov, Gruiu, padurea complexului Astoria, 2200 mp, pret 17 e/mp sau 2 loturi de 831 mp, pret 20 e/mp si prima parcela 531 mp, pret 20 e/mp, rog seriozitate comision 1500 e+tva. **40.000 €;** ☎0760.978.331/ 0720.533.650 teraimobiliare@yahoo.com

370. **Soseau** de centura, 10000 mp, d. 42 m, intravilan, teren intravilan pentru hale industriale. **540.000 €;** ☎+40736013770 alex@alexandrudobrea.ro

371. **Soseaua** Chitilei, stradal, vav parc Maica Teofana 288 mp, d. 16 m, intravilan, teren 288 mp, d=16 m, calcan spre N, casa demolabila, cadastru si intabulare, detalii urbanism : S+P+5R , POT 60-75%, CUT 2.5, posibil schimb si diferenta cu o garsoniera etaj inferior in zona Basilescu **125.000 €;** ☎0730.007.000

372. **Soseaua** de Centura, Popesti-Leordeni, teren 10.000 mp deschidere la sosea, 9119 mp, d. 32 m, intravilan, **237.094 €;** ☎0769.250.545 contact@cristinamarin.ro

373. **Soseaua** Odaii, 20000 mp, d. 200 m, intravilan, 2 ha teren compact in zona de nord, amplasat in Cartierul Padurea Baneasa, certificat urbanism, pot 60, parcelabil, toate utilitatile, ideal investitie, 90 euro/mp neg.. **90 €;** ☎0751.053.622/ 0751.053.625 sigmaserviceimob@yahoo.com

374. **Splaiul** Unirii, teren intravilan 18600 mp, d. 62 m, intravilan, **599.900 €;** ☎0737.613.004 george.dimitriu@galaxyimob.ro

375. **Stefan** cel Mare, 275 mp, d. 14 m, intravilan, teren in zona Stefan cel Mare, suprafata 275 mp, deschidere 14 ml, casa demolabila, amprenta 100 mp, certificat urbanism, pretabil p+2+m, negociabil **230.000 €;** ☎0725.591.444

376. **Stefanesti** de Jos, 19000 mp, d. 40 m, extravilan, 19.000 mp, deschidere 39m la drum asfaltat,la 3 km de centura actuala Bucuresti si extrem de aproape de autostrada Bucuresti -Brasov si vitoarea centura a 2

Imobiliare vânzări SPAŢII COMERCIALE, INDUSTRIALE

Mihăileşti, Giurgiu, Calea Bucureşti nr. 74, hotel restaurant

HOTEL: 20 camere, pretabil azil, policlinică etc.

RESTAURANT: 200 locuri, terasă 100 locuri cu vedere la lacul de acumulare Argeş

Preţ discutabil

Tel: 0722.248.179

24. **Dobroesti, S.U. 200 mp, sp. comercial, Bdul Victor Dumitrescu 112c+d, vand hala parter - mansarda, amprenta 200mp si inchiriez diverse spatii 50-150mp. Dotari: 380V, apa, canal, gaze, CT, termopane, acces TIR, ☎0773.792.719 vladvasile_s@yahoo.de**

25. **Dorobanti,** S.U. 322 mp, spatiu birouri, TVR, Primaverii, spatiu birouri P+4E, suprafata utila 322 mp, suprf. construita 400 mp, 5 apartamente distincte de 2 camere, an 1998, teren 90 mp, 5 bai, centrala termica, liber, negociabil. **400.000 €;** ☎0763.839.539/ 031.438.12.51 george@regalhouse.ro

26. **Eminescu** S.U. 45 mp, sp. comercial, spatiu comercial din destinatie, stradal, parter 23,63 mp compus din sala vanzare, spatiu depozitare si grup sanitar; subsol: 20.74 mp compus din hol si birou, vitrina stradala, **49.000 €;** ☎0725.084.444/ 021.210.76.00 ancasweethome@gmail.com

27. **Eminescu,** S.U. 3000 mp, spatiu birouri, Piata Romana, Eminescu, Vasile Lascar, s+p+5, 75 cam, parcare subterana 30 masini, lift, constructie 1995, pretabil butique hotel, stare foarte buna, rog maxima seriozitate, pret cu tva inclus. **2.500.000 €;** ☎0722.560.930/ 0763.863.822 teraimobiliare@yahoo.com

28. **Floreasca,** Bucuresti, S.U. 844 mp, sp. comercial, Oportunitate! Boutique hotel de 4 stele, la 5 minute de Piata Victoriei, complet utilat, functional, cu rezultate financiare foarte bune, ☎0724.891.819 cris.bogasievici@gmail.com

29. **Focsani,** S.U. 240 mp, sp. comercial, imobil teren in suprafata totala de 3.335 mp, din care suprafata de 347 mp are destinatia de drum acces si constructie, hala in suprafata de 240 mp, inaltime 4,10 m., construita din beton armat si zi. **168.000 €;** ☎0720.672.983 bnpdiaconucristina@gmail.com

30. **Gara** de Nord, Piata Matache, S.U. 50 mp, sp. comercial, vad deosebit, **105.000 €;** ☎0744.320.700/ 0723.627.858

31. **Ghencea,** S.U. 66 mp, sp. comercial, spatii comerciale Ghencea, cu suprafete intre 66 si 266 mp. Pretul este de 1600 euro/mp + TVA; ☎0756.209.999/ 0743.150.150

32. **Gradinari** 22 km de Bucharest linga gara S.U. 200 mp, sp. industrial, hala de productie alimentara g, f, p termopane birou baie bucatarie curent 380v apa curenta canalizare centrala termica calorifere teren 1000mp gard. **42.000 €;** ☎0744.842.418 dardariali@yahoo.com

33. **Grivita** Podul Grant Turda, S.U. 430 mp, spatiu birouri, cladire construita pentru sediu firma, birouri-productie, d+p+1+2, amplasata retras, intr-o zona linistita, Strada Manastirea Putna nr.16, particular, **475.000 €;** ☎0731.461.711/ 0734.702.713

34. **Iancului,** spatiu comercial 38 mp, S.U. 38 mp, **150.000 €;** ☎0755.968.387 nicolae@bucurestispatiicomerciale.ro

35. **Imobil,** S.U. 10000 mp, spatiu birouri, ultracentral, 2 cladiri de birouri ideal pentru investitie pe termen lung, in 12 ani se recupereaza suma platita. **7.500.000 €;** ☎0773.886.826/ 0744.372.439 nistor_house@yahoo.com

36. **Inginerilor Tei nr. 9 S.U. 550 mp, particular, Inginerilor Tei 9, Facultatea de Constructii, camine t 280 mp, amprenta 140, construit in 2016, sp+3+pod locuibil, inchiriat birouri, parter si terasa este cafenea si magazin, lift. Venit anual 40.000E. ☎0770.495.674**

37. **Ion** Mihalache spatiu comercial de vanzare S.U. 140 mp, sp. comercial, **350.000 €;** ☎0745.943.017 tedy@bucurestispatiicomerciale.ro

38. **Ion** Mihalache, Piata Chibrit, str. Soveja, S.U. 137 mp, spatiu birouri, proprietar vand parterul unei cladiri P+2, in prezent este utilizata partial pt. birouri, partial hala de productie, dar poate fi transformata in birouri, spatiu comercial **88.500 €;** ☎0736.422.819 conect20000@yahoo.com

39. **Iuliu** Maniu, Dreptatii, S.U. 14 mp, Militari, Dreptatii spatiu comercial 14 mp pretabil amanet, exchange, loto, casierie cu toate utilitatile, grup sanitar, alarma-monitorizare, aer conditionat. Concesiune pe 49 ani. Mai sunt 36 ani din contract. **23.000 €;** ☎0768.699.802 petrus.micu@yahoo.com

40. **Jilava,** spatiu hala S.U. 1000 mp, sp. industrial, suprafata 1000 mp, teren liber 300 mp (parcare amenajata, hala: receptie, birouri, wc-uri - 200 mp, magazie cu usa de acces industriala 30 mp,depozit 770 mp, usa de acces industriala, **420 €;** ☎0724.485.211 lcluminita7@gmail.com

41. **Mangalia,** statiunea Venus, S.U. 8 mp, sp. comercial, vand complex hotelier Vulturul, Statiunea Venus, **1 €;** ☎0722.211.050 mugurel_1984@yahoo.com

42. **Mihailesti,** Giurgiu, Calea Bucuresti nr. 74, hotel restaurant. Hotel: 20 camere, pretabil azil, policlinica etc. Restaurant: 200 locuri, terasa 100 locuri cu vedere la lacul de acumulare Arges, disc., ☎0722.248.179

43. **Mihailesti,** Giurgiu, S.U. 450 mp, vand hala 450 mp in apropiere de Bucuresti, latime 10 m, lungime 45 m, suprafata totala teren 1000 mp, doua birouri, doua grupuri sanitare put propriu, fosa septica, energie electric? trifazi; **140.000 €;** ☎0786.261.404 daicon.ionut@gmail.com

44. **Militari** Residence, cladire d+p+2 cu destinatie comerciala S.U. 562 mp, sp. comercial, **635.000 €;** ☎0745.695.511 robert@robertgagos.ro

45. **Militari,** langa Metro, Auchan, str. Tineretului 29 S.U. 165 mp, spatiu birouri, sat Dudu, Chiajna, predare la cheie, statie RATB 138,178, etaj 3/3, 165 mp utili, eventual compartimentat, pretabil orice activitate, birouri, locuinta, variante, **130.000 €;** ☎0772.020.517/ 0744.689.623 apartamente2016@gmail.com

46. **Militari,** Metro, S.U. 170 mp, Militari, Metro, spatiu comercial de vanzare,cu suprafata vitrata stradala 10 ml, la demisol imobil nou finalizat, statie Ratb 138 si 178 in fata spatiului, locuri parcare, apa, centrala termica, curent. **167.000 €;** ☎0733.248.555 alinagabriella2002@yahoo.com

47. **Militari,** Metro, S.U. 100 mp, Militari, Metro, spatiu comercial de vanzare,cu suprafata vitrata stradala 10 ml, la demisol imobil nou finalizat, statie Ratb 138 si 178 in fata spatiului, locuri parcare, apa, centrala termica, curent. **98.500 €;** ☎0733.248.555 alinagabriella2002@yahoo.com

48. **Militari,** Metro, S.U. 65 mp, sp. comercial, Militari, Metro, spatiu comercial de vanzare,cu suprafata vitrata stradala 7 ml, la demisol imobil nou finalizat, statie Ratb 138 si 178 in fata spatiului, locuri parcare, apa, centrala termica, curent. **64.350 €;** ☎0733.248.555 alinagabriella2002@yahoo.com

49. **Militari,** Metro, S.U. 362 mp, sp. comercial, spatiu comercial cu suprafata vitrata stradala 43 ml,cu posibilitate de vanzare in supraf mai mici (92 mp, 100 mp,170 mp) la demisol imobil nou finalizat, statie Ratb in fata spatiului, locuri parcare. **990 €;** ☎0733.248.555

50. **Mosilor,** S.U. 65 mp, sp. comercial, apartament 2 camere+hol+grup sanitar, amenajat cabinet medical cu 2 sali consultatii+sala de asteptare; **122.000 €;** ☎0722.330.307/ 0723.272.097 carinaimobiliare@yahoo.com

51. **Oltenitei,** spatiu comercial de vanzare S.U. 74 mp, **117.000 €;** ☎0755.968.387 nicolae@bucurestispatiicomerciale.ro

52. **Pantelimon** DN3, S.U. 100 mp, stradal, imobil compus din: mic restaurant+ terasa, spatii depozitare 275 mp, compartimentate, total teren 1600 mp/ d= 39 m. **280.000 €;** ☎0722.511.217/ 0762.628.915 uigimob@yahoo.com

53. **Pantelimon,** intersectia Baicului, S.U. 150 mp, teren imprejmuit, curent, apa, intrare auto, separat, pietonala, spalatorie, materiale constructii, service, terasa varaiarna, direct proprietar, **400 €;** ☎0728.889.805

54. **Piata Ramnicu Sarat, Liviu Rebreanu, S.U. 228 mp, sp. comercial, complex comercial 228 mp, teren aferent 140 mp, fatada 2 vitrine, vitrina laterala. 460.000 €; ☎0722.741.523**

55. **Piata** Unirii langa Horoscop, Bucuresti S.U. 680 mp, sp. comercial, spatiu comercial compus din s+p+1+m cu o amprenta de 186 mp, are un teren in proprietate de 541 mp, este pe firma, **541.000 €;** ☎0773.886.826/ 0744.372.439 nistor_house@yahoo.com

56. **Piata** Victoriei, bd. Ion Mihalache Bucuresti S.U. 6700 mp, spatiu birouri, cladire de birouri d+p+1+2+3+4, 5.700 mp construit desfasurat, este la vanzare dar si la inchiriere **6.200.000 €;** ☎0773.886.826 nistor_house@yahoo.com

57. **Piata** Victoriei, imobil ultracentral, S.U. 634 mp, oportunitate, imobil de lux, cu d+p+et1+et2+et3+et4, terasa circulabila, Victoriei, zona protejata,finalizare august 2018. Ansamblul este structurat in 4 apartamente de 3 camere; cate 1 apartament/nivel. ☎0723.515.009 cris.bogasievici@gmail.com

58. **Ploiesti,** cartier Albert, predare afacere, vanzare pensiune S.U. 850 mp, sp. comercial, **900.000 €;** ☎0758.098.010 gulianu.karola@galaxyimob.ro

59. **Popesti** Leordeni, langa metru Leonida, stradal, S.U. 80 mp, sp. comercial, spatiu comercial stradal,3 minute de Metrou Dimitrie Leonida, zona rezidentiala de blocuri.Inchiriere, schimb+- diferenta, vanzare sau alte oferte; **70.000 €;** ☎0722.505.506 motodetail@yahoo.com

60. **Prelungirea** Ghencea, Bragadiru, stradal, S.U. 461 mp, sp. depozitare, Dimensiuni hala, latime 12ml, lungime 36 mlinaltime de la 4.7 ml la 5.6 ml. An constructie 2015Izolatie termica polistiren 10mm. Curte betonata **330.000 €;** ☎0736.344.200/ 0736.344.200 bogdanursu46@yahoo.com

61. **Restaurant** central, S.U. 500 mp, sp. comercial, prop. pers. cu brand din 2002, utilat cu lifturi si aparatura necesara, 2 terase, interior lux, S+P+E+mansarda potrivita pt. birouri,mese de joc, dormitoare, teren 265 mp. Are clientela veche si selecta, **590.000 €;** ☎0728.640.901

62. **Sarata** Monteoru, pensiunea La Padure, Buzau, S.U. 560 mp, sp. comercial, comision 0,s+p+2e+m, 2007,158 mp amprenta,2000 mp teren,68 mp subsol,8 camere duble, 2 ap, 2 camere, birouri, restaurant, terasa, clienti fidelizati, investitie foarte eficienta, amplasament deosebit. **275.000 €;** ☎0758.323.323 office@imobservicecenter.ro

63. **Sector 1, S.U. 110 mp, sp. comercial, vand sau inchiriez restaurant complet utilat situat in strada Occidentului nr 44, fost Ă”Dolce VitaĂ”, a functionat 20 ani, inchis din Septembrie 2017, direct proprietar, pretul include spatiul si toate utilajele, preţ discutabil; 200.000 €; ☎0744.552.553**

64. **Sector** 4, str. Rezonantei, Scoala 96 S.U. 90 mp, Inchiriere spatiu parter vila (90 mp parter si 40 mp demisol), gresie si faianta, spatiu deschis, baie cu dus, gaze, centrala, alarma, aer conditionat, camera video, paza (Ă®n zona, garaj (la nevoie), **650 €;** ☎0767.683.241 celia_dana@yahoo.com

65. **Sector** 6, bd. 1 Mai nr. 31, fost Compozitorilor, S.U. 60 mp, sp. comercial, autorizatii 100% eliberate de primaria sector 6 apartament modificat in spatiu comercial receptie lucrare executata ideal firma, vitrina 12 m la bulevard 1 Mai, spatiul este inchiriat cu autorizatii **160.000 €;** ☎0785.770.921 mihai_mitu1@yahoo.ro

66. **Slobozia,** Ialomita, S.U. 2000 mp, sp. comercial, parc de vacanta, Hermes, Slobozia, Oportunitate de investitie excelenta. **2.500.000 €;** ☎0737.568.752 filiplavinia2017@yahoo.com

67. **Slobozia,** Ialomita, ultracentral S.U. 386 mp, sp. comercial, spatiu comercial ultracentral, situat langa cladirea Finantelor Publice, o zona cu mult vad comercial. Total suprafata 386 mp. Regim de inaltime P+1EPentru mai multe detalii sunati la nr tel. **350.000 €;** ☎0737.568.752 filiplavinia2017@yahoo.com

68. **Sos** de Centura, Popesti Leordeni, jud. Ilfov S.U. 4035 mp, sp. industrial, SC vinde imobil in curs de finalizare format cladire birouri ds+p+2e+m partial, structura beton armat, zidarie caramida porotherm si hala industriala p+1e partial, structura metalica, panou sandwich, **1.700.000 €;** ☎0744.383.999 violeta.ghelmeci@madora.ro

Imobiliare CUMPĂRĂRI/ SCHIMBURI

69. **Sos.** Chitilei, Pod Constanta, stradal S.U. 80 mp, sp. comercial, Spatiu de vanzare sau inchiriere cu suprafata de la 80 pana la 600 mp. Posibilitate de compartimentare. Vad comercial. Zona in plina dezvolatare. Mai multe detalii la telefon, **12 €;** ☎0765.531.801 nord.office1@gmail.com

70. **Sos.** Giurgiului lateral S.U. 180 mp, sp. depozitare, vand hala metalica depozitare plus curte aferenta 180 m.p., intrare individuala din strada. Proprietar. Vand rafturi metalice cornier) vestiare metalice ptr. angajati etc. **29.000 €;** ☎0744.658.743

71. **Sos. Oltenitei nr. 39-41, S.U. 248 mp, spatiu comercial stradal, utilat; ☎0760.857.881**

72. **Soseaua** Alexandriei pachet de 4 spatii comerciale S.U. 207 mp, **280.000 €;** ☎0745.943.017 tedy@bucurestispatiicomerciale.ro

73. **Soseaua** Chitilei, stradal, statia de ratb Crinului S.U. 124 mp, sp. comercial, spatiu comercial, an 2013, pe colt, fatada 20ml, acces separat stradal, duplex demisol 45mp + parter 79 mp, finisat modern, centrala, scari granit, curte 40mp, vanzare sau inchiriere 1200eur/luna; **190.000 €;** ☎0730.007.000

74. **Soseaua** Pantelimon 10-12, S.U. 102 mp, spatiu birouri, vand spatiu birouri situat in Centrul de Afaceri Obor, Sos. Pantelimon nr. 10-12,et.4,format din 3 camere, cladirea dispune de lift, pretabil pt orice tip de activitate, foarte aproape de Piata Obor. **77.000 €;** ☎0737.623.623 katiranci.cristina@yahoo.com

75. **Spatiu** comercial 95 mp ptr investitie S.U. 95 mp, sp. comercial, **120.000 €;** ☎0755.968.387 nicolae@bucurestispatiicomerciale.ro

76. **Spatiu** comercial de vanzare 56 mp S.U. 56 mp, **84.000 €;** ☎0755.968.387 nicolae@bucurestispatiicomerciale.ro

77. **Spatiu** comercial Universitate - Coltei **79.900 €;** ☎0746.481.045 catalin@catalinserbanescu.ro

78. **Spatiu,** S.U. 2000 mp, sp. comercial, Statie carburanti complet utilata, capacitate stocare 90.000 litri, sistem de gestiune, zona cu vad comercial foarte bun. Consum mare de motorina, pentru agricultura **255.000 €;** ☎0726.882.482 mateiinvest@gmail.com

79. **Strada** Alexandru Obreja Bucuresti, S.U. 350 mp, sp. industrial, de vanzare spatiu comercial in Bucuresti Str Alexandru Obreja 25-27 (Complex).Acum functioneaza in el ca si chirias un restaurant, sala evenimente. Suprafata 350 mp utili/ 427 construiti; ☎0744.587.202 vivibogdan2005@yahoo.com

80. **Timpuri** Noi, Tineretului, S.U. 265 mp, sp. comercial, spatiu comercial in zona Timpuri noi Tineretului cu vad stradal, vitrina, suprafata de 265 mp, contracte de inchiriere formate, pretabil investitie oricand, trafic pietonal. Pret 840000 euro discutabil. **840.000 €;** ☎0725.591.444

81. **Tineretului,** ideal investitie in Piata Norilor, S.U. 265 mp, sp. comercial, vad comercial excelent, 3 sp. comerciale prin destinatie, la parter bloc 1980, suprafata 265mp, vitrina 15m, se vand cu chiriasi. Branduri internationale, contracte ferme, recuperare rapida investitie; **830.000 €;** ☎0744.426.287/ 0785.232.323 costi@euroinvest.ro

82. **Turda,** spatiu comercial de vanzare 20 mp s.u. S.U. 20 mp, **42.000 €;** ☎0755.968.387 nicolae@bucurestispatiicomerciale.ro

83. **Ultracentral,** Coltei, 35 mp+ 20 pivnita, fara vitrina- 550 euro. Bd. Carol 29 mp- 400 euro. Vasile lascar 27 mp, 16 mp pivnita, cu vitrina- 500 euro, renovate, orice activitate, direct proprietar; ☎0728.889.805

84. **Unirii,** S.U. 180 mp, sp. comercial, proprietar, spatiu comercial pe strada 11 iunie, zona Unirii, in constructie noua, 2018. Suprafata totala utila este de 180 mp, locuri de parcare, toate utilitatile sunt functionale. **360.000 €;** ☎0723.408.129 gemireal@gmail.com

85. **Unirii,** bulevard, S.U. 2300 mp, spatiu birouri, cladire birouri d+p+7 nivele suprafata utila 2 e 130 mp pe etaj, cladire inchiriata 100% valoarea chiriei lunare este de 20.000 euro, constructie 2010 clasa de birouri A fara intermediari, **3.900.000 €;** ☎0773.886.826 nistor_house@yahoo.com

86. **Victoriei,** ideal sediu office si locuinta S.U. 461 mp, spatiu birouri, **634.900 €;** ☎0735.551.422 florin.toma@catoma.ro

Cumpărări, schimburi

1. **1 Decembrie,** Auchan, Baneasa adiacente Colentina adiacente, Pantelimon, Th. Pallady-adiacente, Dristor, Vitan, Vacaresti, Titan-parc, zona centrala, nord, Snagov, Cernica, Corbeanca, alte zine de interes. www.uig.ro ☎0722.511.217/ 0762.628.915 uigimob@yahoo.com

2. **Achizitionez** casa singur curte, Bucuresti, indiferent de stare; ☎0767.305.046

3. **Agentie** imobiliara intermediaza case pe legea 112, daca doriti sa vindeti o casa cumparata pe legea 112 suna-ne. Acordam consultanta pentru obtinerea actelor necesare solicitate de Notar la numai 25 euro. Vanzatorul nu plateste comision la vanzare ☎0766.788.709/ 0722.779.456 imobiliare112@gmail.com

4. **Agentie** imobiliara cu o experienta de 15 ani, solicitam: apartamente, case/vile, spatii birouri/comerciale. Zona Ultracentrala, Centrala si Rezidentiala. Oferim servicii profesionale. Consultanta gratuita; ☎0721.854.257/ 0765.487.485 cristian.imob@hotmail.com

5. **Agentie.** Consens. Cumparam si vindem garsoniere, apartamente, case, terenuri pentru constructii blocuri in Bucuresti. Achitam restante, sulte, cadastru, intabulare, c. energetic, avem capital de investit 250.000 euro; ☎0766.448.008

6. **Apartament** 2 camere. Schimb apartament 2 camere etaj 1/4 pe apartament 3 camere + diferenta. Imobilul este situat langa auchan vitan. Rog si ofer seriozitate **10 €;** ☎0762.552.760/ 0766.787.322

7. **Apartament.** Familie particulara cumparam urgent apartament intr-un bloc civilizat, banii sunt cash, fara agentii de intermediere; ☎0729.280.228

8. **Balta** Alba, Th. Pallady, Drumurile Gura Sirului, 1 Decembrie 1918, 1 Mai, Auchan, Balta Alba, Baneasa adiacente, Colentina adiacente, Pantelimon, Th. Pallady adiacente, Dristor, Vitan, Vacaresti, Titan parc, zona centrala, nord, Snagov, Cernica, ☎0722.511.217/ 0762.628.915 uigimob@yahoo.com

9. **Bragadiru** Residence, cumparam terenuri, imobile Bragadiru Residence cu sediul pe strada Monumentului, nr. 6J, parter achizitioneaza cu plata cash diferite suprafete de teren in zona Bragadiru, Prelungirea Ghencea, cartier Latin, Mihai Eminescu, etc., ☎0730.668.987 office@bragadiruresidenceexclusiv.ro

10. **Breaza,** Valea Prahovei schimb/ vand 2 terenuri semicentrale (zona teren de golf-1690 mp, Lic. Militar- 1200 mp) intravilan, desc. 17 m/ 9 m, cu locuinta/ imobil in Bucuresti; ☎0721.478.654/ 0723.558.322

11. **Bucuresti** Agentia Nelbo imobiliare, cumpara plata pe loc cash apartamente garsoniere, case terenuri in Bucuresti. Achitam datorii si situatii de urgenta. Program non stop; asteptam si mesaj; ☎0758.200.203/ 0722.625.665

12. **Bucuresti** si Jud. Ilfov, comision minim, agent imobiliar atestat, cu experienta de peste 15 ani, partener Echipa Renet, cumpara, vinde, inchiriaza cu contract de reprezentare exclusiva: apartamente, case/vile, terenuri, spatii comerciale; **1 €;** ☎0740.121.267 contact@sorin-stoinea.ro

13. **Bucuresti,** Agentia Valmarket cumpara, vinde urgent direct de la proprietari garsoniere, apartamente, orice zona, avem clienti seriosi, plata pe loc, comision minim, cadastru, intabulare, cu noi vindeti rapid si sigur; ☎0784.700.888/ 0724.413.513 valmarketcont.imob@gmail.com

14. **Bucuresti,** caut garsoniera,apartament,casa cu plata in rate. ☎0768.500.865

15. **BUCURESTI,** seriozitate si operativitate, cautam urgent garsoniere apartamente si case indiferent etaj confort sau zona, pentru exclusivitati oferim cadastru si certificat energetic gratis. ☎0765.400.929/ 0722.498.911

16. **Bucuresti,** 1, 2, 3 sect. si zona N si E Ilfov 1, 2, 3 sect din Bucuresti plus zonele de N si E din Ilfov, cumpar/schimb/reprezint proprietatea dvs. imobiliara. Va ofer variante de vanzare urgenta, directa, cu cash sau catre clientii in asteptare; ☎0747.825.874 marius@murzea.ro

17. **Bucuresti,** apartamente garsoniere case si terenuri Amabo Imobiliare, cumpara cu plata pe loc cash. Achitam datorii si situatii de urgenta **900.000 L;** ☎0743.060.802/ 0751.294.444 Amabo.imobiliare@yahoo.com

18. **Bucuresti,** cumpar apartamente, garsoniere, terenuri in Bucuresti si zone limitrofe. Preturi excelente; ☎0764.391.490

19. **Bucuresti,** stimate proprietar, prin amabilitatea dvs solicitam garsoniere, camere mansarda, apartamente, ne/mobilate, spatii comerciale, garaje, depozite, demisol, case, la vanzare, la inchiriere cat si administrare. Va multumim frumos pentru atentia acordata. ☎0721.927.522

20. **Bucuresti,** tranzactii rapide, seriozitate maxima administram, inchiriem, apartamente, case-vile, terenuri, etc., cu datorii, ipoteci, efectuam cadastru-intabulare, energetic, consultanta gratuita-maxima seriozitate, profesionalism, tranzactii rapide si sigure. **199.000 €;** ☎0722.522.232

21. **Bucuresti,** zona buna, particular cumpar teren intravilan, 400 mp, d. 13, doar in Bucuresti, si casa demolabila. Seriozitate, urgent, ofer cash **120.000 €;** ☎0723.852.308/ 0762.623.399

22. **Bucuresti.** Agentia Smart Future Profesional cumpara indiferent sectorul. Cadastru gratuit. Experienta, seriozitate si profesionalism garantate; ☎0721.593.744/ 0786.458.152

23. **Bulevardul** Unirii, stradal, cumpar ap 2 cam. Particular, cumpar apartament 2 camere Bd Unirii, mobilat/nemobilat, numai vedere la bulevard, et 1-6, tronsonul Biblioteca Nationala - Piata Alba Iulia, exclus locatie adiacenta sau alte zone. ☎0721.166.067 iulianpopescu23@yahoo.fr

24. **Case,** vile, apartamente in vila, solicitam case, vile, apartamente central, semicentral, preferabil singur in curte, si terenuri construibile sau case demolabile numai in Bucuresti pentru cumparare sau inchiriere ☎0753.095.601/ 021.321.10.20 office@credoamg.ro

25. **Cumpar** ap. 3 camere, dupa 1980, Piata Sudului Particular, cumpar apartament 3 camere, zona Piata Sudului, Berceni (Secuilor, Baltita, Cercetatorilor) bloc de 4 etaje (exclus parter si et. 4), construit dupa 1980, direct proprietar; ☎0723.269.092

26. **Cumpar** apartament, garsoniera, casa, spatiu com casa, spatiu com, apartament garsoniera, plata cash, **50.000 €;** ☎0736.424.864

27. **Cumpar** garsoniera sector 6, ofer plata cash persoana fizica, cumpar garsoniera in sectorul 6. ofer plata pe loc, plata cash. Rog seriozitate. **11.111 €;** ☎0773.731.380 nuam@yahoo.com

28. **Cumpar** inchiriez sau administrez Hotel Pensiune Cladire office sau cladire bloc locuinta residentiala (pentru apartho-tel), Bucuresti, Valea Prahovei, Brasov, Sibiu, Cluj, la Marea Negara si in Delta Dunarii, intre 25 si 300 de camere, **8.000.000 €;** ☎0773.886.826

29. **Cumparam/inchiriem** hoteluri, cladiri sau terenuri Immobile Capital Group, prin divizia sa hoteliera Focus Hotels, cumpara sau inchiriaza: hoteluri, cladiri pentru adaptare sau terenuri in Bucuresti, Brasov, Timisoara, Cluj, Iasi, Constanta; ☎0738.322.249 d.stanescu@focushotels.pl

30. **FAMILIE** TANARA PARTICULARI CUMPARAM FARA AGENTII Familie TANARA PARTICULARI CUMPARAM URGENT in zona civilizata gars/apartament in bloc sau vila chiar si cu datorii oferim avans mare, platim cash imediat euro EXCLUS INTERMEDIARI. Rugam seriozitate. ☎0723 793.666 stpapiollon@gmail.com

31. **Garsoniera,** apartament cumpar, zona civilizata, plata pe loc; ☎0731.775.975

32. **Garsoniera.** Familie tineri cumparam urgent garsoniera sau 2 camere intr-un bloc civilizat, banii sunt cash, fara intermediari; ☎0729.280.228

33. **Garsoniera.** Particular cumpar garsoniera cu plata cash. Pret bun, plata imediat; ☎0720.124.939

34. **Garsoniere,** apartamente case curte, vile, terenuri; ☎0763.070.130/ 0747.953.488

35. **Imobil** Cumpar apartament sau garsoniera spatioasa, prefer fara imbunatatiri. Numai de la proprietar. Ofer plata cash; ☎0741.580.337

36. **Imobil,** agentul atu imobiliar diferenta intre vinzare si vandut. De cauti casa ta de vis, nu ezita. **1 €;** ☎0730.373.253 mihai.manica@gmail.com

37. **Imobil,** cumpar spatiu comercial inchiriat la banca sau supermarket etc. **2.000.000 €;** ☎0773.886.826

38. **Imobile** Agentia Ayissa Estate, cumpara, vinde, inchiriaza urgent direct de la proprietari garsoniere, apartamente, orice zona, avem clienti seriosi, plata pe loc, ☎0761.347.231 office@ayissaestate.ro

39. **Imobile** Novaprest chiar va cumpara apartamentele, cadastru gratuit. Chiar avem clienti; ☎0766.661.912/ 031.422.69.62 novaprestrom@yahoo.com

40. **Imobile,** cumparari apartamente, societate imobiliara cu sediul la Piata Victoriei, solicitam in regim de urgenta cumpararea de, gars, ap 2, 3, 4, 5 camere numai in Bucuresti fara comision de la proprietar, rog seriozitate. ☎0760.978.331/ 0720.533.650 teraimobiliare@yahoo.com

41. **Imobile,** profesionalism si respect, stimat proprietar, chiar este posibil sa avem cumparatori casei, terenului, apartamentului pe care il detineti. Daca vreti sa vindeti cu adevarat, va oferim profesionalism, respect si intelegere. **100 €;** ☎0758.259.751/ 0758.323.323 office@imobservicecenter.ro

42. **Ofer casa gospodarie mobilata cu etaj, 7 incaperi, 2 bai, parchet, gresie, faianta, 170 mp construiti, teren 1000 mp, zona deal, contra garsoniera, ☎0740.535.916**

Imobiliare închirieri GARSONIERE

43. **Oras Predeal, apartament 2 camere, dec., utilat, 1/3, pentru imobil Bucuresti + diferenta; ☎0734.927.661**

44. **Particular 500-2.000 mp, cumpar teren numai in Militari, in apropiere de Iuliu Maniu. ☎0720.573.067**

45. **Particular cumpar apartament zona Unirii, cu vedere la Fantani. Piata imediata; ☎0722.507.708**

46. **Particular** cumpar casa sau vila central si zona nord chiar si deteriorata sau litigii; ☎0723.182.699

47. **Particular** cumpar teren orice suprafata pentru constructii in Bucuresti si zona nord; ☎0723.182.699

48. **Particulari** familie cumparam urgent plata cash familie tineri particulari cumparam urgent apartament in bloc sau vila 2-5 camere zona civilizata plata cash, imediat fara credit euro / ron, rugam maxima seriozitate exclus intermediari agentii. ☎0723.793.666 stpapiollon@gmail.com

49. **Profesionalism,** competenta, legalitate aveti o cauza pe rol, litigiu sau drept litigios imobiliar. Va oferim consultanta imobiliara, juridica, in materia Dreptului de Proprietate, revendicari, retrocedari imobiliare **100 €;** ☎0758.259.751/ 0758.323.323 office@imobservicecenter.ro

50. **Rahova,** Salaj, Sector 5, cumpar casa, ofer pretul zonei; ☎0765.989.446/ 0766.600.656

51. **Schimb** garsoniera dec., Luica, Giurgiului, 4/4, imbunatatiri + diferenta pentru 2-3 camere, zona civilizata; ☎0720.973.195

52. **Schimb** teren in Busteni, langa Castelul Cantacuzino, 500 mp (2,5x20) cu apartamente, casa, auto, variante, **42.000 €;** ☎0767.313.830

53. **Sectoarele** 1, 2, 3, 4, 6, 1 Decembrie, Berceni, Obor Colentina, Pantelimon, Muncii, Baicului, Teiul Doamnei, cumparam cash, case, apartamente cf. 1, 2, 3, cu datorii la intretinere, ipoteci, uzufruct viager. Cadastru, intabulare, cert. energetic la urgenta; ☎0758.200.203/ 021.242.21.53

54. **Sector** 1, 2, 3, 4, 5, 6, cumparam garsoniere cf. 1 sau 2, fara comision de la proprietari; ☎0745.753.174

55. **Sector** 2 sau 3, cumparam 2 cam ere, fara comision de la proprietari; ☎0745.753.174

56. **Sector** 4 si 5 cumpar case si apartamente, exclus intermediar; ☎0771.505.822

57. **Splaiul Unirii sau zona centrala, particular, cumpar apartament 2 camere; ☎0722.507.708**

58. **Tineretului,** particular, cumpar apartament 2-3 camere in zona Tineretului, dec., etaj inferior; ☎0720.968.899

4 Imobiliare închirieri

Garsoniere

1. **1 Decembrie** 1918, Trapezului, 24 mp, mobilat, utilat, stradal, bloc reabilitat termic, proaspat renovata, modificata open space, mobilata modern, utilata complet, tv lcd g, f, t, um, apometre, internet **190 €;** ☎0720.425.031/ 0760.521.671

2. **1 Mai** - Bd. Expozitiei, mobilat, utilat, gars. et. 1 + camera separat, vila curte, cu scari separate, cu gresie, faianta, parchet, termopan, CT, Ac, masina spalat + frigider, tv; ☎0720.941.128

3. **13 Septembrie** Prosper, 42 mp, mobilat, utilat, parter/10, mobilata si utilata complet nou (tv,masina de spalat, frigider, aragaz, mobila) sau pretabila birouri, gresie, faianta, termopan. Vecinatati: Panduri, Prelungirea Ghencea, Drumul Sarii,OIA 30036 **250 €;** ☎0752.099.439 office@catalog-rezidential.ro

4. **13 Septembrie,** dec., 47 mp, mobilat, utilat, lux, proaspat renovata, totul nou, confort 1, mobilata nou, utilata nou. Imbunatatiri: gresie, faianta, parchet, termopan, um. Canapea extensibila si in hol. Foarte spatioasa, stradal, Prosper, **1.100 L;** ☎0762.079.095

5. **13 Septembrie,** Agip, dec., 40 mp, mobilat, utilat, confort 1 sporit, etaj 5/8, acces la mijloace de transport 122, 385, 173, 226, 139, 96, gresie, faianta, parchet, termopan, mobilata modern, termen lung, disponibila imediat, **1.000 L;** ☎0745.753.174

6. **13 Septembrie,** Parc Sebastian, dec., 45 mp, mobilat, utilat, etaj 1/8, deco, mobilata/utilata modern (nou), renovata recent, finisaje de calitate, baie cu cada, balcon inchis,loc de parcare ADP. Vec: Rahova, Ghencea, Drumul Taberei, Panduri, Afi Cotroceni, Petre Ispirescu, **300 €;** ☎0725.037.697 cristian.daniel@galaxyimob.ro

7. **13 Septembrie,** Sebastian, dec., 42 mp, mobilat, utilat, parc bloc mixt, mobilata utilata complet, lux, totul nou, prima inchiriere, contract. Vecinatati : 13 Septembrie, Unirii, Panduri, Cotroceni, Ghencea, Drumul Taberei, etc **299 €;** ☎0772.169.180

8. **23 August,** Republica, dec., 31 mp, mobilat, utilat, 3 statii de Ratb fata de metrou, proprietar, modern, gresie, parchet, faianta, t, contorizat individual in bloc nou, liniste si curatenie, **150 €;** ☎0729.008.203 sabin_team@yahoo.com

9. **Agricultori,** inchiriere garsoniera, bloc nou, etaj 2, prima inchiriere semidec., 24 mp, mobilat, utilat, **280 €;** ☎0786.244.277 roxana.sticlan@galaxyimob.ro

10. **Alba** Iulia Piata 20 mp, mobilat, utilat, particular, 2/4, gresie, faianta, parchet, t, usa metalica +aer conditionat, masina spalat, termen lung, **200 €;** ☎0722.659.986

11. **Alba** Iulia, Unirii, in City Residence, 51 mp, mobilat, utilat, bloc nou 2009 in complex rezidential InCity (sala fitness, spa, piscina), garsoniera dubla, studio, mobilata lux, ac, masina spalat vase/ rufe, lcd. Vecinatati: metrou Dristor (3 min), Decebal, Dudesti **450 €;** ☎0728.736.846

12. **Alexandriei** cu Magurele, dec., 25 mp, mobilat, utilat, inchiriez garsoniera in cladire noua et. 1 din 3, mobilata, utilata si finisata ultramodern. Toate utilitatile incluse in pret cu exceptia curentului electric. Acces facil la transportul in comun, **240 €;** ☎0723.326.269 office@italtony.ro

13. **APARATORII** PATRIEI, langa Nesti, mobilat, utilat, garsoniera plus dependinte. Ofer confort maxim in vila lux. Prefer convorbire telefonica in locul mesajelor, **600 L;** ☎0733.025.409

14. **Aparatorii** Patriei, la 6 minute de metrou, semidec., 30 mp, mobilat, utilat, mobilat si utilat, frigider, argaz, masina de spalat, gresie, faianta, termopan **800 L;** ☎0728.997.018 elenavladoianu@yahoo.com

15. **Aviatiei** Barbu Vacarescu langa metrou Promenada si birouri garsoniera dec., 35 mp, nemobilat, neutilat, **300 €;** ☎0725.540.400 vlad@vladtrimbitasu.ro

16. **Aviatiei,** Aurel Vlaicu, Baneasa, Herastrau, dec., 40 mp, mobilat, utilat, inchiriere

Imobiliare închirieri GARSONIERE

68. **Dacia** bulevard, semidec., 34 mp, mobilat, utilat, situata la intersectia B-dul Dacia cu strada Suvenir este foarte aproape de Centrul Bucurestiului. Acces rapid la Romana, Universitate, Mosilor. Mijloacele de transport si magazinele sunt alaturi. **330 €;** ☎0722.224.448 virgil.ciuca@gmail.com

69. **Dacia** Piata Romana, nemobilat, neutilat, suprafata : 27 mp, etaj 5/6; camera spatioasa, luminoasa, vestibul, baie, ac, centrala termica proprie, termopan, parchet, gresie, faianta, interfon.Destinatie: birou, cabinet avocat, mediator, medic etc **370 €;** ☎0758.098.944

70. **Dacia,** semidec., 27 mp, nemobilat, utilat, ultracentral, Dacia - ASE, garsoniera office, etaj 5/6, luminoasa, cu imbunatatiri, centrala proprie, ac, gresie, faianta, parchet, ofera o panorama superba asupra centrului capitalei, cu contract, **370 €;** ☎0765.400.929/ 0722.498.911

71. **Dacia,** Icoanei, dec., 45 mp, mobilat, utilat, Piata Spaniei, 1/10, dec.a, 45 mp, constructie 1970, finisata si mobilata complet, hol locuibil, balcon inchis termopan, geam baie, acces si vedere stradala, boxa, centrala proprie bloc, spatioasa, **300 €;** ☎0722.216.231

72. **Dacia,** Piata Spaniei, semidec., 27 mp, mobilat, utilat, proprietar inchiriez garsoniera renovata, complet utilata, **240 €;** ☎0720.109.894/ 0724.519.914

73. **Decebal,** dec., 45 mp, mobilat, utilat, Garsoniera zona Decebal, utilata si mobilata lux, etaj 3/4, 310 eur, comision agentii 0. **310 €;** ☎0732.273.568

74. **Decebal,** Piata Muncii, camera/e pentru birouri de inchiriat dec., 12 mp, mobilat, utilat, **200 €;** ☎0726.284.310 contact@alexandrucordea.ro

75. **Disponibila,** Titan, Pallady, metrou 25 mp, mobilat, utilat, garsoniera disponibila imediat, langa metrou, bloc nou, locuit, etaj intermediar, mobilata si utilata cu totul nou, nu a mai fost utilizata. Costuri reduse de intretinere. Contract pe termen lung, **250 €;** ☎0741.430.423/ 0774.454.454

76. **Doamna** Ghica, semidec., 45 mp, mobilat, utilat, garsoniera de lux. Vecinatati: Pipera, Colentina, Iancului, Obor, Stefan cel mare, Lacul Tei, **350 €;** ☎0771.542.321/ 0728.054.245 davidescu.aurelian@gmail.com

77. **Dorobanti,** Capitale, Primaveriii, Victoriei dec., 40 mp, mobilat, utilat, inchiriere garsoniera dec., mobilat utilat nou, loc de parcare, centrala proprie, totul nou, 2 minute de metrou, etaj 2, **330 €;** ☎0767.188.180

78. **Dorobanti,** str. Roma, 25 mp, mobilat, gars. in vila (1 persoana), demisol inalt, baie, bucatarie, centrala proprie, utilitati contorizate, internet, tv, loc parcare, liniste absoluta, pe termen lung (direct proprietar), 1+1, **900 L;** ☎0757.387.373

79. **Dristor** semidec., 27 mp, mobilat, utilat, 7 min metrou particular contract la anaf, gresie, faianta, termopan, mobila moderna, usi interioare noi, usa metalica, aer conditionat, masina spalat, aragaz, frigider, toate in stare excelenta, **230 €;** ☎0754.998.487 particular@particular.ro

80. **Dristor** semidec., 30 mp, mobilat, utilat, Proprietar ofer spre inchiriere garsoniera situata in zona Dristor 2, metrou, mobilata si utilata modern - aragaz, masina de spalat, frigider, aer conditionat, etc. Blocul este reabilitat, **1.100 L;** ☎0736.527.432 amarin2137@yahoo.com

81. **Dristor** 1 minut metrou, Mihai Bravu stradal dec., 35 mp, mobilat, utilat, garsoniera confort 1, etaj 2 /10 , bloc mixt ,frigider, aragaz,masina de spalat , gresie, faianta, parchet termopan, **240 €;** ☎0761.532.117/ 0722.542.692 lacramioara_munteanu@yahoo.com

82. **Dristor,** 30 mp, mobilat, utilat, Dristor - Mc Donalds, etaj 2 din 10, ctr 1985, mobilata si utilata modern, aer conditionat, curata, apropiere metrou, **250 €;** ☎0788.100.999

83. **Dristor,** semidec., mobilat, utilat, Inchiriez garsoniera la Metrou Dristor, bloc reabilitat termic, stradal, etaj 4/10, mobilat si utilat, tv led, masina de spalat, combina frigorifica, iesire din bloc in gura Metroului, liber, **250 €;** ☎0763.651.612/ 0727.291.221 georgiana_imob@yahoo.com

84. **Dristor,** Baba Novac, 5 minute metrou dec., 36 mp, mobilat, utilat, contract ANAF, mobilata modern, bucataria utilata, masina de spalat, gresie, faianta, parchet, termopan, usa metalica, aer conditionat, acces metrou Dristor, Baba Novac, Muncii, Decebal, Vitan Mall, **260 €;** ☎0729.323.433

85. **Dristor,** Piata Ramnicu Sarat la 3 min metrou semidec., 34 mp, mobilat, utilat, str. Tomis recent renovat, grasoniera se inchirieaza mobilata si utilata modern, dressing, pat pe mijloc, proprietar ok. Vecinatati: Baba Novac, Mall Vitan, Nicolae Grigorescu, Titan, **280 €;** ☎0734.954.687 contact@ultracentralimobiliare.ro

86. **Dristor,** Piata Ramnicul Sarat semidec., 36 mp, mobilat, utilat, Garsoniera moderna zona Dristor, Piata Ramnicu Sarat, **300 €;** ☎0765.502.268

87. **Dristor,** Ramnicu Sarat, semidec., 33 mp, mobilat, utilat, garsoniera in zona Dristor, Ramnicu Sarat, 33 mp, semidec, mobilata si utilata modern, renovata in totalitate, imbunatatiri g, f, p, t, um, ac, bloc reabilitat, stradala. Pret 245 euro usor neg., **245 €;** ☎0773.831.987

88. **Dristor,** Schitului, semidec., 28 mp, mobilat, utilat, garosniera semidec, etaj 6/10, bloc reabilitat, mobilata si utilata complet, geam la baie, libera. Avans, garantie: 1+1. **200 €;** ☎0775.368.460 agentie6@mauwis.ro

89. **Drumul** Taberei - Primavara, 2/2, bloc 2015, centrala, parchet, termopan, mobilata modern, **220 €;** ☎0723.627.531

90. **Drumul** Taberei 34 35 mp, mobilat, utilat, garsoniera, et 5/9, renovata, mobilata, utilata nou, modern, aragaz, frigider, masina de spalat, ac, proprietar serios, acces facil Brancusi, Bd. Timisoara, Plaza Mall, Moghioros, Lujerului, 1 Mai, **215 €;** ☎0732.413.403

91. **Drumul** Taberei, semidec., 33 mp, mobilat, utilat, 1 Mai, Compozitorilor cf 1 semidec. etaj 4/9 gresie, faianta, termopane, usa metalica, masina spalat automata, frigider, aragaz, mobilatata avans 1+1. **200 €;** ☎0726.488.835

92. **Drumul** Taberei, semidec., 30 mp, mobilat, utilat, 1 Mai, Sibiu, et.1/10, renovata, mobilata modern, utilata complet, gresie, faianta, parchet, termopan, usa metalica, masina de spalat, libera 01.06.2018, apropiere ratb, Mega Image, 1l+1l, **1.000 L;** ☎0724.370.636/ 0724.262.436 mfirut@yahoo.com

93. **Drumul** Taberei, semidec., 33 mp, mobilat, utilat, 34, stradal, cf. 1 semidec., etaj 7/9, gresie, faianta, parchet, termopan, usa metalica, aer cond contract Anaf, avans 1+1, **235 €;** ☎0726.488.835

94. **Drumul** Taberei, dec., 45 mp, mobilat, utilat, ANL Brancusi, Kaufland, 2/4, dubla, bloc nou, mobilata modern, renovata 2015, gresie, faianta, parchet, termopan, usa metalica, libera, contr. ANAF, apropiere linia 168, Mega Image, 1+1 **220 €;** ☎0724.370.636/ 0724.262.436 mfirut@yahoo.com

95. **Drumul** Taberei, dec., 35 mp, mobilat, utilat, Auchan, Bucla, p/4, mobilata tineresc, masina de spalat, renovata, gresie, faianta, parchet, usa metalica, libera, apropiere Ratb, linia 41, avans 1 luna +1 luna garantie, **200 €;** ☎0724.370.636/ 0724.262.436 mfirut@yahoo.com

96. **Drumul** Taberei, semidec., 31 mp, mobilat, utilat, Billa cf 1 semidec. etaj 6/9 libera gresie faianta parchet termopan usa metalica mobilata utilata contract adm financiara avans 1+1 acces rapid linia 41, **250 €;** ☎0726.488.835

97. **Drumul** Taberei, dec., 42 mp, mobilat, utilat, Cartier ANL, totul nou, suprafata 42 mp, parchet, gresie, faianta, termopan, usa metalica, balcon mare, modern aer conditionat, masina de spalat, aproape de magazine, mijloace de transport, 1+1 luna, **199 €;** ☎0747.140.370

98. **Drumul** Taberei, dec., 38 mp, mobilat, utilat, de inchiriat garsoniera zona Drumul Taberei, (Str. Lătea Gheorghe, 1 Mai), balcon, etaj 7/10, mobilata si utilata complet, renovata recent, **240 €;** ☎0744.152.738

99. **Drumul** Taberei, dec., 36 mp, mobilat, utilat, Drumul Taberei, Romancierilor, et. 3, suprafata 35 mp, cf. 1, dec.a, mobilata si utilata, aragaz, frigider, masina de spalat, usa metalica, termopan, zona liniştita, negociabil **240 €;** ☎0787.763.997

100. **Drumul** Taberei, semidec., 32 mp, mobilat, utilat, Favorit, et.4/10, confort 1, mobilata tineresc, electrocasnice, libera, acces usor, la 2 statii de Afi Cotroceni, libera, **1.000 L;** ☎0724.262.436 gfirut@yahoo.com

101. **Drumul** Taberei, semidec., 32 mp, mobilat, utilat, Favorit, Sibiu, afi cotroceni, imediat troleibuze;69, 90, 93, et 3/9, cf 1, mobilata modern, utilata complet, gresie, faianta, termopane, parchet; **220 €;** ☎0766.486.240/ 0722.871.755

102. **Drumul** Taberei, semidec., 32 mp, mobilat, utilat, Mall Plaza, 6/10, confort 1, mobila moderna, utilata complet renovata, gresie, faianta, parchet, termopan, usa metalica, aer conditionat, libera , metrou Lujerului, Cora, Militari, 1+1 **210 €;** ☎0724.370.636/ 0724.262.436 mfirut@yahoo.com

103. **Drumul** Taberei, semidec., 36 mp, mobilat, utilat, Mall Plazza, langa statie Ratb 41, gresie, faianta, parchet, termopan, balcon, parter din 8, stradal, 1+1, **200 €;** ☎0723.118.758/ 0723.118.778 stentorintermed@yahoo.com

104. **Drumul** Taberei, semidec., 21 mp, mobilat, utilat, Piata Moghioros, gars, 21 mp, et. 2/10, mobilata si utilata, aragaz, frigider, masina de spalat, tv, usa metelica, termopan, zona cu multa verdeata, intretinere foarte mica, piata, 2 lifturi, apometre **200 €;** ☎0787.763.997

105. **Drumul** Taberei, semidec., 34 mp, mobilat, utilat, strada Vladeasa, zona liniştita, bloc de garsoniere, se afla la parter din 10, disponibila imediat, apropiere mijloace de transport, linia tramvai 41, **200 €;** ☎0758.098.905/ 0758.098.917 elena.draghia@galaxyimob.ro

106. **Drumul** Taberei, semidec., 50 mp, mobilat, utilat, Valea Furcii, p/3, confort 1, mobilata si utilata complet, gresie, faianta, parchet, termopan, usa metalica, aer conditionat, loc de parcare, contract ANAF, **1.050 L;** ☎0769.088.540 cioran_ginac@yahoo.com

107. **Drumul** Taberei, Complex Nou Primavara, semidec., 40 mp, mobilat, utilat, superoferta, conf 1, semidec, renovata, et 11/14, mobilier Ikea. Utilata, aer cond., tv plasma, aragaz, frig,mas de spalat, cu balcon. g, f, p, t, um, Lidl langa bloc. Acces imediat autobuze 122,222< 408, **210 €;** ☎0725.691.900/ 0762.079.095

108. **Drumul** Taberei, Complex Primavara, semidec., 40 mp, mobilat, utilat, garsoniera cocheta, confort 1, semidec. Etaj 1 din 6, 40 mp. Mobilata modern si utilata complet. Imbunatatiri: g, f, p, t, um, ac, isn, ien. Izolatie termica, centrala. Bloc foarte solid. Terasa mare **250 €;** ☎0725.691.900/ 0762.079.095

109. **Drumul** Taberei, Compozitorilor, semidec., 32 mp, mobilat, utilat, confort 1 semidec, etajul 5/10, mobilata si utilata, curata, bloc reabilitat, contorizare apa si caldura, bloc reabilitat, contract inregistrat, zona vere. La 5 minute de Afi Cotroceni. Agentie. **200 €;** ☎0730.160.851 realmediaimobiliare@yahoo.ro

110. **Drumul** Taberei, Drumul Cooperativei, totul nou semidec., 30 mp, mobilat, utilat, parter/4, constructie 2017, prima inchiriere, totul este nou, contract Anaf, canapea extensibila, centrala termica proprie(costuri mici intretinere) 2 locuri parcare, tramvai 41 (maxim 10 min). Libera. **900 L;** ☎0786.325.404 mihai.publicimob@gmail.com

111. **Drumul** Taberei, Favorit, semidec., 32 mp, mobilat, utilat, confort 1, etaj 5/10, cu 2 lifturi, mobilata, utilat, masina de spalat, amenajata cu gresie, faianta, aer conditionat, parchet, termopan, usa metalica **1.000 L;** ☎0722.336.927 oarfamarius@yahoo.com

112. **Drumul** Taberei, Hanul Drumetului ANAF semidec., mobilat, utilat, Garsoniera 33 mp semidec.a, etaj 7/10, balcon, mobilata si utilata, aragaz, frigider, masina de spalat. gresie, faianta, parchet, usa metalica. Libera, contract ANAF inclus in pret, **200 €;**

113. **Drumul** Taberei, Piata Moghioros semidec., 32 mp, mobilat, utilat, Piata Moghioros, cf. 1, 32 mp, 6/9, 2 lifturi, renovata - g, f, p, t, um, mobilata si utilata, hypermarket-uri - Kaufland, Auchan, Parc Moghioros, mijloace de transport, tramvaiul 41, libera, **230 €;** ☎0732.188.812

114. **Drumul** Taberei, Romancierilor, dec., 33 mp, mobilat, utilat, garsoniera de inchiriat, etaj 2/4, cf. 1, gresie, faianta, termopan, usa metalica, plase tantari, mocheta camera, mobilata nou, aragaz, frigider, TV, masina de spalat, renovata recent, **1.200 L;** ☎0731.898.179 dianaalexandresculucica@yahoo.com

115. **Drumul** Taberei, Sibiu, 33 mp, mobilat, utilat, garsoniera, cf. 1, etaj 4/10, semidec.a, stradala, gresie, faianta, termopan, recent zugravita, mobilata, utilata, libera, **200 €;** ☎0767.679.504

116. **Drumul** Taberei, str. Sibiu, dec., 35 mp, mobilat, utilat, inchiriez garsoniera conf. I, mobilata, libera, locuibila imediat, zona linistita, acces rapid la mijloacele de transport in comun, de preferat inchiriez pe termen lung, **210 €;** ☎0720.012.327 raducu_marinela@yahoo.com

117. **Fundeni** spre Dragon, semidec., mobilat, utilat, gars., 1/1, totul nou, **200 €;** ☎0763.070.130/ 0747.953.488

118. **Fundeni,** dec., 37 mp, mobilat partial, utilat, garsoniera situata pe strada Ciresului. Semimobilata, utilata, libera de la 15.07.2018. **200 €;** ☎0736.965.547 maria,mariailinca@yahoo.com

119. **Gara** Obor, 35 mp, garsoniera parter in P+1+M, la curte, 2017, mobilat, utilat modern, contorizat, centrala proprie, **290 €;** ☎0762.023.402

120. **Garsoniera** Universitate - Spital Coltea, 5 minute metrou **350 €;** ☎0761.358.119 cerasela.barlaboi@activimob.ro

121. **Ghencea,** dec., 37 mp, mobilat, utilat, garsoniera se afla la etajul 6/10 in zona Ghencea; se inchiriaza mobilata si utilata (la momentul inchirierii se va inlocui canapeaua existenta cu o canapea extensibila noua sau cu un pat cu saltea). **240 €;** ☎0728.973.745 marius.cojocariu@h-b.ro

122. **Gheoghe** Ionescu, Sisesti, dec., 32 mp, mobilat, utilat, Baneasa, Sisesti, garsoniera (2 camere), **375 €;** ☎0733.800.369

123. **Giurgiului,** Zetari, dec., 25 mp, mobilat, utilat, inchiriez 1 cam la curte mobilat utilat baie buc propriu, conditii bloc totul separat 1+1 garantie, **500 L;** ☎0731.136.698

124. **Grivita,** dec., 38 mp, mobilat, utilat, 10 minute metrou, etajul 1, toate imbunatatirile, 38 mp, spatioasa, libera, **240 €;** ☎0724.254.024 balescu.ionut@gmail.com

125. **Grozavesti,** Politehnica, sector 6, dec., 42 mp, mobilat, utilat, garsoniera Politehnica Grozavesti (Rezidence Exigent), conf. 1, dec., bloc 2015, 42 mp, etaj 3/11, mobilata si utilata lux, libera, prima inchiriere, anticipat 1+1, fara animale de companie, comis. ag **400 €;** ☎0723.351.895/ 0745.351.895 tinaparaschiv@yahoo.com

126. **Herastrau,** Nordului, 52 mp, mobilat, utilat, bloc nou 2009, mobilata ultramodern, lux, utilata, ac, masina spalat, lcd, loc de parcare, foarte spatioasa. Vecinatati: Parcul Herastrau (4 minute pe jos), Soseaua Nordului, Aviatiei, Ambasada Chinei, **500 €;** ☎0728.736.846

127. **Iancului** metrou, stradal, Posta, totul nou, primul dec., 41 mp, mobilat, utilat, chirias, bl.mixt, 5/8, finisaje lux, gresie, faianta, parchet, tripan, lux, pat matrimonial 180x200, dressing, plita, cuptor, frigider, masina spalat vase/rufe, led 122cm, net, cablu, **350 €;** ☎0744.516.515

128. **Iancului** metrou, zona Ritmului, dec., 36 mp, mobilat, utilat, la 7 minute de metrou, etaj 5/10, curata, libera, bloc stradal, **225 €;** ☎0734.352.036 casaperdueconsulting@yahoo.com

129. **Iancului** Pantelimon, dec., 42 mp, mobilat, utilat, garsoniera confort 1 dec.a mobilata etaj 2/8, frigider aragaz, masina de spalat, aer conditionat, gresie, faianta, parchet termopan, zugravit nou, **260 €;** ☎0761.532.117/ 0722.542.692 lacramioara_munteanu@yahoo.com

130. **Iancului,** dec., 35 mp, mobilat, utilat, Elev Stefanescu, etaj 9/10, dec.a, 35 mp, um, g, f, p, t, ac, mobilata, utilata, in apropiere magazine, banci, mijloace de transport in comun, 7-8 minute pana la metrou **250 €;** ☎0727.280.816 gabybudu@gmail.com

131. **Iancului,** 5 min. de metrou, semidec., 32 mp, mobilat, utilat, mobilata, utilata complet, et. 4/8, gresie, faianta, parchet, masina de spalat apropape de metrou Obor, Stefan cel Mare **1.000 L;** ☎0726.916.434

132. **Iancului,** bloc reabilitat, 4 min distanta metrou, semidec., 32 mp, mobilat, utilat, garsoniera etj 9/10 in zona Iancului, la 5 min distanta metrou, semidec.a, mobilata si utilata complet si modern, cu imbunatatiri, gf,p,t , usa metalica , aer conditionat, libera, tv, **250 €;** ☎0725.414.290 madalinachirica@hotmail.com

133. **Iancului,** garsoniera mobilata in bloc mixt, etaj4 semidec.,35 mp, mobilat, utilat, Bd. Ferdinand A– Dimitrov, inchiriere garsoniera confort 1 semidec.a, complet mobilata si utilata in suprafata utila de 35 mp. Situata in bloc mixt, constructie 1982 la etajul 4/8 **260 €;** ☎0735.523.505/ 0744.523.505 muntenia-grup2005@yahoo.com

134. **Iancului,** Ritmului, mobilat, utilat, Pantelimon Profi, renovata recent, etaj 8/10, mobilata si utilata totul nou, imbunatatiri: gresie, faianta, parchet, termopan, bloc reabilitat. Vecinatati: Obor, Mega Mall, Ferdinand. OIA 115117 **230 €;** ☎0752.099.439 office@catalog-rezidential.ro

135. **Lacul** Tei, dec., 42 mp, mobilat, utilat, 1 minut Facultatea de Constructii, cf. 1, 3/10, p, t, g, f, um, acces rapid: Bucur Obor, Stefan cel Mare, Colentina, 1+1, ibera 1 August. **280 €;** ☎0727.111.363 andrei@ibg-imobiliare.ro

136. **Lacul** Tei, Zambilelor, dec., 31 mp, mobilat, utilat, termen lung, P/4, termopane, centrala termica, **760 L;** ☎0756.250.501

137. **Liberty** Rahova, Unirii, dec., 42 mp, mobilat, utilat, va oferim spre inchiriere o garsoniera, situata in zona Liberty strada Nasaud, metrou Unirii, confort 1, 2 spatii depozitare plus balcon, imbunatatiri, renovatat recent, **249 €;** ☎0727.090.488 radu@proestate.ro

138. **Lipscani** colt cu Calea Victoriei, dec., 40 mp, mobilat, utilat, particular inchiriez garsoniera complet renovata si mobilata cu vedere pe Lipscani, in bloc foarte civilizat din 1980. Cosy Studio ideally located in the middle of the Old Historical Town **410 €;** ☎0720.000.444 roxana.aldea2007@yahoo.com

139. **Lucretiu** Patrascanu, 38 mp, mobilat, utilat, inchiriez garsoniera proaspat renovata si utilata. Aer conditionat cu wi fi, mobila Mobexpert.Masina de spalat verticala. Plita si cuptor electric. Combina frigorifica, usa metalica, se percepe 1plus 1 **1.300 L;** ☎0722.658.841 Pntnicolae25@yahoo.com

140. **Lujerului** dec., 39 mp, mobilat, utilat, Confort 1, renovata, mobilata si utilata, balcon de 4 mp, zona calma in imediata proximitate a pietei Veteranilor si a metroului Lujerului. Va asteptam la o vizita, **250 €;** ☎0722.363.831/ 0745.976.321 stefaniabunceanu@gmail.com

141. **Magheru,** inchiriez garsoniera, 1965, la cheie, **300 €;** ☎0741.024.274/ 0723.565.865

142. **Magheru,** bd. dec., mobilat, utilat, garsoniera in imobil ultracentral, intrare din bulevard, interfon, internet, tv, telefon. Se poate inchiria pentru un mic birou sau pentru locuinta, **200 €;** ☎0748.750.633 diana.mihoi@gmail.com

143. **Maica** Domnului, Deleni, dec., 42 mp, mobilat partial, gars., 6/8, cf. 1, bloc mixt 1990, anvelopat, bucatarie utilata, termen lung, contract Anaf, suporta proprietatul, pret fern, **230 €;** ☎0723.378.858

144. **Maior** Coravu, metrou Piata Muncii, semidec., 32 mp, mobilat, utilat, Maior Coravu, metrou Piata Muncii, mobilata si utilata complet **270 €;** ☎0765.502.268

145. **Mall** Vitan, dec., 45 mp, mobilat, utilat, inchiriez garsoniera in zona Mall Vitan, Octavian Goga (langa Casa de Pensii), gresie, faianta, termopan, internet, renovate, suprafata mare, balcon, poze reale, **300 €;** ☎0726.139.780

146. **Mall** Vitan, Foisorului, particular, mobilat, utilat, modern, curata, et. 6/8, **300 €;** ☎0770.406.072

147. **Matei** Basarab, dec., 42 mp, mobilat, utilat, garsoniera bloc mixt, an 2001, et. 4/5, renovata, complet mobilat?, utilata, aer conditionat, usa metalica, termopan, loc de parcare platit, zona linistita, **270 €;** ☎0722.687.824 Natalia.berezintu@gmail.com

148. **Metrou** Costin Georgian dec., 30 mp, mobilat, utilat, Garsoniera libera la 3 min. de metrou Costin Georgian. Renovata, utilata, mobila, termopan, parchet. Totul nou! Et. 5/9, **300 €;** ☎0725.247.847 andrei_visan@yahoo.com

149. **Metrou** Costin Georgian, semidec., 36 mp, mobilat, utilat, proprietar inchiriez garsoniera cf. 1, stradal bd. 1 Decembrie 1918, la 7 minute de metrou Costin Georgian, renovat, utilat si mobilat in 2016. Garsoniera libera din 02. iulie 2018 Detalii la tel. **225 €;** ☎0766.498.414

150. **Metrou** Crangasi la 5 min. dec., 35 mp, mobilat, utilat, gars., bloc din 1985, stradal, dar are vedere pe spate, et. 1/9, balcon inchis, bloc foarte linistit si curat, ocazie doar 230 de euro, **230 €;** ☎0722.419.749/ 0749.289.344/ 0765.996.963 stoiangeorge1983@yahoo.co.uk

151. **Metrou** Iancului, Pantelimon, Magura Vulturului dec., 31 mp, mobilat, utilat, Proprietar, garsoniera str. Magura Vulturului, liberă, renovata, parchet, gresie, faianta, usa metalica, aer conditionat, masina de spalat, etaj 4/10, 5 min metrou Piata Iancului, **300 €;** ☎0723.676.895 adio74@yahoo.lcom

152. **Militari** dec., 46 mp, mobilat, utilat, Virtutii, Lujerului, cf. 1/ dec 1/10 bl. 1989, 46 mp renovata (gresie, faianta, parchet, t+um) mobilata modern, utilata complet, libera, zona deosebita, langa metrou, numeroase alte Ratb-uri, piata, Cora, Mall, **300 €;** ☎0723.160.409

153. **Militari** Residence, semidec., 34 mp, mobilat, utilat, garsoniera, 34 mp, et. 4/7, c-tie 2016, lift, 34 mp, mobilata, utilata, centrala termica, dormitor, sifonier, canapea, tv, masina de spalat, frigider, plita, cuptor, aer cond. In complex piscina, spa, **260 €;** ☎0756.515.878/ 0724.590.266 steluta.sterpu@eurocityestate.ro

154. **Militari** Rezidence, dec., mobilat, utilat, imediat autobuze 178, 137, 138, Auchan Militari,7 min,metrou Pacii 10 min., et. 5/8, cf. 1, mobilata modern, utilata complet, g, f, p,t, centrala proprie, libera, sunati acum **200 €;** ☎0762.675.903/ 0766.486.240

155. **Militari** Rezident, Rezervelor 44, 35 mp, mobilat, utilat, proprietar, et. 1/4, totul nou, aer, parcare, **235 €;** ☎0767.166.092

156. **Militari,** 40 mp, mobilat, garsoniera, 1979, et. 1/8, la 5 minute de statia metrou Lujerului, preferabil fete, **300 €;** ☎0766.502.376

157. **Militari,** dec., 34 mp, mobilat, utilat, Pacii, bloc nou 2015, garsoniera mobilata utilata de actualitate, aer conditionat, Mega Image la parterul blocului, la 3 min. de metroul Pacii **270 €;** ☎0768.901.007 Cristian.mihaila@galaxyimob.ro

158. **Militari,** dec., 38 mp, mobilat, utilat, particular Militari - Residence, etaj 2/3, aragaz frigider, masina de spalat, centrala proprie, mobilata modern, balcon, 38 mp, loc de parcare, urgent rog seriozitate **250 €;** ☎0728.005.657

159. **Militari,** 3 minute metrou Veteranilor, dec., 40 mp, mobilat, utilat, garsoniera conf 1 dec. mobilat parter/10 cu balcon, frigider, aragaz, masina de spalat, gresie, faianta, parchet, termopan, **200 €;** ☎0761.532.117/ 0722.542.692 lacramioara_munteanu@yahoo.com

160. **Militari,** garsoniera mobilat, utilat, dotata cu frigider, televizor, internet, grup sanitar. O perosana 800 lei, doua persoane 1000 lei. Toate cheltuielile incluse in pret. **800 L;** ☎0722.700.632

161. **Militari,** Gorjului, particular, mobilat, utilat, garsoniera in vila, conditii bloc, **190 €;** ☎0740.209.797/ 0745.808.201

162. **Militari,** Lujerului semidec., 32 mp, mobilat, utilat, 3 min metrou Lujerului particular inchiriez garsoniera renovata, gresie, faianta, termopan, mobila noua, modificata modern, contract anaf, disponibila imediat totul in stare excelenta AC, **230 €;** ☎0754.998.487 particular@particular.ro

163. **Militari,** Lujerului, dec., 42 mp, mobilat, utilat, inchiriere garsoniea Militari, Lujerului, cf. 1, dec, et. 13/14, multiple imbunatatiri, panorama spectaculoasa, fara animale de companie, anticipat 1+1, nu negociaza. **280 €;** ☎0723.351.895/ 0745.351.895 tinaparaschiv@yahoo.com

164. **Militari,** Lujerului, particular, inchiriez garsoniera; ☎0769.607.866

165. **Militari,** metrou Gorjului, zona liniştita,sigura. 50 mp, mobilat, utilat, Camin"Green Building" inchiriaza ptr. studenti locuri in garsoniere si apart. cu 2 si 3 pataru. Conditii deosebite. Detalii pe site-ul: www.camingreenbuilding.eu; facebook: Camin Green Building **120 €;** ☎0742.601.382/ 0742.601.382 mihaigorjului@yahoo.com

166. **Militari,** Virtutii, Lujerului, dec., 40 mp, 1989, apropape de metrou, Cora, et. 2/8, renovata parchet, termopan, Ac, mobilier modern, **300 €;** ☎0734.087.678

167. **Mircea** Voda, D. Anghel, 40 mp, particular inchiriez gars. constr. 1990, pret/ luna, **350 €;** ☎0723.703.654

168. **Mircea** Voda, Nerva Traian dec., 41 mp, mobilat, utilat, Gasoniera mobilata-utilata modern, libera, etajul 4/8, zona linistita, pret negociabil, **350 €;** ☎0748.034.403

169. **Muncii,** dec., 36 mp, mobilat, utilat, Campia Libertatii, Garsoniera Decomandata in Bloc Mixt, situata la Etajul 1 din 10, cu suprafata utila 36 Mp, Mobilata si Utilata Complet, Garsoniera este situata pe Campia Libertatii; **250 €;** ☎0758.085.003 danie@confortcasaimobiliare.ro

170. **Nerva** Traian, dec., 40 mp, mobilat, utilat, de inchiriat garsoniera zona Nerva Traian, mobilata complet, lux; **300 €;** ☎0742.400.300 contact@imo-zone.ro

171. **Nerva** Traian, mobilat, garsoniera et. 5/8, curata, salariata, studenta, + 1 garantie, **250 €;** ☎0766.290.067

172. **Nerva** Traian, dec., 45 mp, mobilat, utilat, garsoniera mobilata, utilata modern, proaspat renovata, libera, etajul 1/8, blocul este situat pe Nerva Traian aproape de statia de metrou Timpuri Noi **350 €;** ☎0748.034.403

173. **Nerva** Traian, 42 mp, mobilat, utilat, libera, **230 €;** ☎0766.463.638

174. **Nerva** Traian, dec., 42 mp, mobilat, utilat, stradal, vedere spate, etaj 4/10, 42 mp, dec., bloc mixt, mobilata si utilata complet, contract Anaf, disponibila imediat, **300 €;** ☎0727.256.147/ 0740.023.488

175. **Nerva** Traian, Goga adiacent, studio de lux, dec., 44 mp, mobilat, utilat, proprietar, studio de lux, mobilat, disponibil din 20 aprilie. Zona Nerva Traian, Goga, Foisorului, et. 3/8, balcon, stradal, doua lifturi, renovat recent. Vizionari L-V intre 18-21 si in weekend **360 €;** ☎0766.713.303

176. **Nerva** Traian, metrou Timpuri Noi, Vitan Mall, dec., 44 mp, mobilat, utilat, 44 mp dec.a, gresie, faianta, parchet, termopan, ac, mobilata/ utilata modern, pat matrimonial, dressing, aragaz, hota, frigider, masina spalat, LCD, cablu tv, internet, costuri mici, apropiere Unirii Splai, Mircea Voda **310 €;** ☎0744.516.515

177. **Nerva** Traian, Timpuri Noi Square, metrou, dec., 42 mp, mobilat, utilat, renovata, finisaje de calitate, spatioasa, mobilata modern, pat dublu, utilata complet: masina spalat, aragaz, hota, frigider, ac, tv-lcd, apropiere Metrou, Piata Unirii, Vitan Mall, Mega Image, Piata Vitan, libera, **310 €;** ☎0743.272.303/ 031.420.69.37 office@confortcasaimobiliare.ro

178. **Nerva** Traian, Vitan mall, str Dimitrie Anghel, dec., 45 mp, mobilat, utilat, garsoniera 45 mp, dec.a, mobilata si utilata modern, recent renovata si la prima inchiriere, AC, dresing, aragaz, frigider, LCD, masina de spalat, et. 4/8, vec, unirii, timpuri noi, pret neg. **350 €;** ☎0746.097.005 emilian@bostenaru.ro

179. **Nicolae** Grigorescu, dec., 40 mp, mobilat, utilat, apropiere metrou, stradal, cu vedere pe spate, confort 1, masina de spalat, combina frigorifica, bloc reabilitat termic, internet, termopane, parchet, usa metalica, liber disponibil imediat, **200 €;** ☎0763.651.612/ 0727.291.221 georgiana_imob@yahoo.com

180. **Nicolae** Grigorescu, la 10 minute de metrou, dec., 40 mp, mobilat, utilat, etaj 2, mobilat si utilat nou, frigider, aragaz, masina de spalat, parchet, gresie, faianta, termopan, renovat recent, loc parcare, liber **220 €;** ☎0728.997.018 elenavladoianu@yahoo.com

181. **Nicolae** Grigorescu, policlinica Titan, semidec., 31 mp, mobilat, utilat, garsoniera Nicolae Grigorescu et. 7/10, parc Titanii **230 €;** ☎0765.502.268

182. **Obor,** Colentina, Doamna Ghica, Tei, dec., 36 mp, mobilat, utilat, Parc Plumbuita, langa Hotel Colentina aproape BCR, rond, cf.1, bloc mixt 1980, etaj parter/10, vededere deschisa, orientare Sud, imb., gresie, faianta, parchet, termopan, libera, contract, av. 1+1, **180 €;** ☎021.380.28.14/ 0737.435.628

183. **Obor,** Colentina, Doamna Ghica, vav Parc Plumbuita dec., 35 mp, mobilat, utilat, aproape BCR, langa hotel Colentina etaj 5/10, cf. 1 dec, 35 mp, bloc mixt 1982, pe mijloc, vedere deschisa, baie cu fereastra, orientare est, mobilata, utilata, imb, g, f, p, termopan, um, libera, av 1+1, **230 €;** ☎021.380.28.14/ 0737.435.628

184. **Obor,** Iancului, Mosilor, Stefan cel Mare, dec., 45 mp, mobilat, utilat, inchiriere garsoniera dec., mobilat utilat nou, loc de parcare, centrala proprie, totul nou, 2 minute de metrou, etaj 2, **300 €;** ☎0767.188.180

185. **Obor,** Lizeanu, metrou semidec., 30 mp, mobilat, utilat, inchiriez garsoniera mobilata si utilata modern aflata la intersectia Lizeanu cu Stefan cel Mare, 5 minute metrou Obor, etaj intermediar, costuri intretinere mici, termopan, gresie, faianta, cablu, ac, **300 €;** ☎0787.859.952

186. **Obregia,** Sun Plaza, 10 min metrou semidec., 32 mp, mobilat, utilat, P/3+balcon, finisaje: gresie, faianta, parchet, t, usa metalica, usi int noi, ins. sanit, el. noi, izolata int+ext, mobilata, utilata complet, lcd, cent proprie. Acces metrou, Ratb, piata, parc, 1+1, libera **215 €;** ☎0720.371.218 roxana.bubureanu@gmail.com

187. **Pache** Protopopescu, biserica Greaca, dec., 30 mp, mobilat, utilat, garsoniera de inchiriat, zona centrala (Pache Protopopescu, biserica/ambasada Grecieі), etaj 1 din 2, renovata 2017-2018, mobilata si utilata modern. **290 €;** ☎0755.589.931 bogdan.ben@gmail.com

188. **Pacii,** Militari, dec.a, 5 min. metrou, dec., 36 mp, mobilat, utilat, garsoniera dec.a, mobilata si utilata complet si modern, cu imbunatatiri, gf, p, t, aer conditionat, et. 7/10, libera, pe strada Barsanesti, pat dublu, aragaz, frigider, masinde spalat, ac **230 €;** ☎0725.414.290 madalinachirica@hotmail.com

189. **Pajura,** Sector 1, 30 mp, mobilat, utilat, gars., 4/4, 1+1 luna avans, **250 €;** ☎0727.757.884

190. **Palladium** Residence semidec., 30 mp, mobilat, utilat, Bloc nou, garsoniera mobilata si utilata complet, modern, centrala termica proprie, etaj 2, contorizat, preturi mici utilitati, libera, 700 m de statia de metrou Nicolae Teclu, Theodor Pallady, 1+1, **1.100 L;** ☎0763.273.721 imob.cristina@yahoo.com

191. **Pantelimon,** semidec.,

Imobiliare închirieri 2 CAMERE

262. **Unirii,Decebal,Alba** Iulia dec., 45 mp, mobilat, utilat, inchiriere garsoniera dec., mobilat utilat nou, loc de parcare, centrala proprie, totul nou, 2 minute de metrou, etaj 2m, **320 €;** ☎0767.188.180

263. **Universitate** - Beldiman, semi-dec., mobilat, utilat, gars., 5/7, renovata recent, **250 €;** ☎0763.070.130/ 0747.953.488

264. **Universitate** Hotel Novotel, 7916 garsoniera dec., 32 mp, mobilat, utilat, **240 €;** ☎0727.239.100 dorin.andrei@galaxyimob.ro

265. **Universitate** sector 3, 34 mp, mobilat, utilat, inchiriere garsoniera Universitate: Ultra centrala (centrul vechi, Cismigiu,facultati, T.National, ColteaA… etc),complet mobilata si utilata: frigider, aragaz, masina spalat, aer conditional, TV, internet **365 €;** ☎0747.220.700 robert.cristian.serban@gmail.com

266. **Universitate** Unirii Coltea gars.35 mp mobilat dec., 35 mp, mobilat, utilat, utilat, garsoniera et. 2 central, Km 0, intre Unirii si Universitate, str. Cavafii Vechi, nr.1, aproape de Centrul Vechi. Mobilat utilat full, totul nou 2016, centrala proprie, aer conditional, internet, **345 €;** ☎0040744706178 cazacu_dan@yahoo.com

267. **Universitate,** camera 6 mp, mobilata, curata, intrare separata, cu tv color si net, cu baie dus, fara bucatarie, numai unei singure persoane, **500 L;** ☎0722.835.453

268. **Universitate,** semidec., 26 mp, mobilat, utilat, spate Coltea, ultracentral, imobil 4 etaje fara lift, 4/4-mansarda, g, f, p,usa m, centrala termica, aer conditionat, renovata, masina spalat, frigider, aragaz, mobilata si utilata 1+1, **245 €;** ☎0737.307.359/ 0726.104.079

269. **Universitate,** Carol I semidec., 26 mp, mobilat, utilat, garsoniera, 10 min metrou, 6/11, renovata, mobilata, utilata modern plita, microunde, masina de spalat, frigider, ac, lcd, acces facil Mosilor, Unirii, Romana, Rosetti, Cismigiu, proprietar serios, **270 €;** ☎0763.656.867 albu_ovidiu_mihai@yahoo.com

270. **Universitate,** Piata Romana, Unirii, Victoriei, dec., 40 mp, mobilat, utilat, inchiriere garsoniera dec., mobilat utilat nou, loc de parcare, centrala proprie, totul nou, 2 minute de metrou, etaj 2, **320 €;** ☎0767.188.180

271. **Uverturii,** Dealului, 40 mp, mobilat, utilat, garsoniera Uverturii- Dealului, zona liniistita si deosebita **260 €;** ☎0722.545.433 millenniumforhumanrights@yahoo.com

272. **Vatra** Luminoasa, semidec., 33 mp, mobilat, utilat, garsoniera Vatra Luminoasa, etajul 1/10, in cartier foarte linistit, foarte aproape de mijloce de transport si metrou, amenajata modern, mobilata utilata complet. Chirie 1+1, **260 €;** ☎0726.379.675 lineeaimobiliare@yahoo.com

273. **Vatra** Luminoasa, Iancului, Muncii, semidec., mobilat, utilat, garsoniera amenajata cu gresie faianta parchet termopan, mobilata si utilata, libera. Metrou Iancului 5 minute, Metrou Muncii 5 minute; **250 €;** ☎0771.791.542

274. **Vatra** Luminoasa, Mr. Coravu, Arena Nationala, semidec., 28 mp, mobilat, utilat, garsoniera, apropriere Arena Nationala, Mall, parc, metrou Iancului, Muncii, troleibuz Universitate, Gara de Nord, 300 euro lunar + 1 luna garantie **250 €;** ☎0744.575.548/ 0726.327.305 toni_asan@yahoo.com

275. **Victoriei,** mobilat, utilat, inchiriez pe termen lung garsoniera moderna si foarte curata, complet mobilata si utilata, aer conditional, frigider, masina spalat, et. 8/10, bloc reabilitat termic. Nu colaborez cu agentii imobiliare, **330 €;** ☎0732.288.122

276. **Virtutii,** inchiriere garsoniera dec., 42 mp, mobilat, utilat, gars. conf. 1. dec. etajul 3/7, suprafata 42 mp. mobilata, utilata, la 3 minute de metrou, 1 luna chirie + 1 luna garantie, **250 €;** ☎0732.940.972 floriksss57@yahoo.com

277. **Vitan** dec., 38 mp, mobilat, utilat, inchiriez garsoniera complet mobilata si utilata, zona liniistita, bloc reabilitat, exclus agentii. **1.200 L;** ☎0771.270.332

278. **Vitan** mall, dec., 33 mp, mobilat, utilat, Vitan mall, garsoniera, cf 1dec., mobilata complet, pat mijloc, etj 3/4, tv, masina spalat, aragaz, frigider, g, f, p, t. **220 €;** ☎0761.532.117/ 0722.542.692

279. **Vitan Mall, Ag. Barsescu, 42 mp, utilat, ofer gars. P/4, 1992, termopan, parchet, mobilat nou, doresc o familie sau cuplu (b+f), perioada lunga, fara animale, chiria o luna+ garantia, 280 euro sau 1.250 lei (1+1 garantie); 280 €; ☎0768.262.142/ 0731.375.167**

280. **Vitan** mall, Aleea Banul Udrea, dec., 40 mp, mobilat, utilat, etaj 4/8, 5 minute pana la gura de metrou Mihai Bravu, in apropiere de mall Vitan, libera, **250 €;** ☎0758.098.944

281. **Vitan** Mall, Mihai Bravu metrou, garsoniera dubla dec., 42 mp, mobilat, utilat, renovata, toate facilitatile, finisaje moderne, mobilata modern, pat+canapea+dreassing mare, utilata complet: masina spalat, plita, hota, frigider, Tv, AC, apropiere Alba Iulia, Dristor, Nerva Traian, Unirii, libera, **300 €;** ☎0743.272.303/ 031.420.69.37 office@confortcasaimobiliare.ro

282. **Vitan** Mall, renovata, mobilata modern dec., 40 mp, mobilat, utilat, contract AF. Vitan Mall, 2 min stradal, dec et.6/8, renovata, balcon inchis, finisaje superioare, mobilata modern, toata mobila este noua, utilata cu masina de spalat, aragaz, hota, frigider, ac, tv LCD. Vec: Unirii, Dristor, **300 €;** ☎0784.555.900 marinel@compleximobiliare.ro

283. **Vitan,** semidec., 20 mp, mobilat, utilat, Auchan, stradal, libera, etaj 2, proprietar, bloc nou, loc parcare, poze reale, libera, termen lung, **220 €;** ☎0725.932.535

284. **Vitan,** dec., 40 mp, mobilat, utilat, calea Vitan, stradal, etaj 2, lux tot strictul necesar inchiriere pe termen lung, ☎0773.886.826/ 0744.372.439 nistor_house@yahoo.com

285. **Vitan,** mobilat, utilat, ofer garsoniera la o doamna, pentru menaj de doua ori pe saptamana; ☎0769.724.344

286. **Vitan,** Auchan, semidec., 38 mp, mobilat, utilat, garsoniera dubla, suprafata totala 37 mp, semidec., confort 1, an constructie 1978, etaj 4/4, mobilat si utilat complet, bloc reabilitat termic, disponibil imediat; **280 €;** ☎0720.248.348 cityinvestestates@gmail.com

287. **Vitan,** Dristor, Piata Bobocica, dec., 38 mp, mobilat, utilat, acces metrou Dristor 10 minute, et 3/4 bloc mixt reabilitat, renovata complet, mobila noua, aragaz, frigider, masina de spalat, televizor, aer conditionat, usi noi de interior, libera **260 €;** ☎0722.555.660 advaimb@yahoo.com

288. **Vitan,** Zizin, New City, semidec., 40 mp, mobilat, utilat, garsoniera Vitan Mall,Strada Zizin, bloc nou 2016, mobilata si utilata modern, 40 mp, aragaz, TV, frigider, masina de spalat, ac, et. 1/6, vec, Mihai Bravu, Nerva Traian, Timpuri Noi, Dristor, pret neg, **330 €;** ☎0746.097.005 emilian@bostenaru.ro

289. **Zona** Baneasa, Aviatiei, Str. Trifesti, bloc 2012 dec., 36 mp, mobilat, utilat, inchiriez garsoniera zona Baneasa, Aviatiei, Str. Trifesti, bloc 2012, dec.a, suprafata aprox 36 mp, etaj 1/6, complet mobilata si utilata lux (g, f, p, t, um) **450 €;** ☎0764.529.841

290. **Zona** Diham, neutilat, garsoniera; ☎0737.215.418

Apartamente 2 camere

1. **1 Mai,** Ion Mihalache, dec., 55 mp, mobilat, utilat, vedere spate, dec., etaj 3/10, 55 mp, pret 350 E, g, f, p, t, um, ac, renovat recent, mobilat modern, utilat complet, parcare, in apropiere mijloacelor de transport. **350 €;** ☎0738.626.996

2. **1 Mai,** Ion Mihalache, Turda, Victoriei dec., 65 mp, mobilat, utilat, inchiriere apartament 2 camere dec., mobilat utilat nou, loc de parcare, centrala proprie, totul nou, 2 minute de metrou, etaj 2 **330 €;** ☎0767.188.180

3. **1 Mai,** metrou semidec., 55 mp, mobilat partial, utilat, Grivitei, apartament semidec., etaj 2/7, dormitor mobilat, bucatarie mobilata/ utilata, sufragerie nemobilata, balcon mare inchis, bloc amveolpat la gura de metrou. Agentie exclusiva, chei, **300 €;** ☎0737.174.779 marius@k-imobiliare.ro

4. **13 Septembrie** semidec., 60 mp, mobilat, utilat, intersectie, la 2km de Unirii, apartament in vila, etaj 1, renovat, intrare separata, curte, **360 €;** ☎0758.065.198

5. **13 Septembrie** Marriott, Panduri, Cotroceni, dec., 58 mp, mobilat, utilat, inchiriere apartament 2 camere dec., mobilat utilat nou, loc de parcare, centrala proprie, totul nou, etaj 3 **390 €;** ☎0767.188.180

6. **13 Septembrie** Prosper dec. modern dec., 65 mp, mobilat, utilat, liber real amenajat modern, dec., bloc anvelopat, complet mobilat si utilat (ac, masina de spalat), imbunatatiri, contorizat, acces Panduri, Eroilor, Afi Cotroceni, Sebastian, Izvor, Kogalniceanu, liber **310 €;** ☎0724.302.336

7. **13 Septembrie** vis a vis Marriott, dec., 55 mp, mobilat, utilat, particular inchiriez ap. 2 camere, 6/8, vis a vis Marriott. Renovat recent utilat/mobilat lux. Toate imbunatatirile. Detalii: **600 €;** ☎0761.436.501 Georgianacalin2000@yahoo.com

8. **13 Septembrie,** dec., mobilat, utilat, Prosper, etaj 4/8, renovat recent, mobilat modern, fara intermediar; **300 €;** ☎0767.808.418

9. **13 Septembrie,** Prosper, dec., 60 mp, mobilat, utilat, apartament 2 camere dec., 8/8, mobilat modern, utilat complet, plita, cuptor incorporat, combina frigorifica, masina de spalat rufe si de vase, centrala proprie, cada hidromasaj, 2 AC, liber. **400 €;** ☎0724.265.155 cir_marius@yahoo.com

10. **13 Septembrie,** Sebastian, Panduri, Prosper dec., 66 mp, mobilat, utilat, inchiriere apartament 2 camere dec., mobilat utilat nou, loc de parcare, centrala proprie, totul nou, etaj 2 **330 €;** ☎0767.188.180

11. **13 Septembrie-** Panduri, dec., 60 mp, mobilat, utilat, inchiriez apartament cu 2 camere, 1 parter, mobilat, utilat, **400 €;** ☎0760.516.718

12. **13 Septembrie-Ion** Nedeleanu dec., 64 mp, mobilat, utilat, Lic. Odobleja 3/8 confort 1, zugravit recent, gresie, faianta, parchet, termopan, mobilat si utilat. In apropiere sunt masinile 226, 385, 122 si la 3 staii tramvaiul 41. **300 €;** ☎0730.421.581/ 0721.624.980

13. **Afi** Cotroceni, BCR, Drumul Taberei, dec., 55 mp, mobilat, utilat, inchiriez ap. 2 camere, zona liniistita.Disponibil imediat, complet echipat. Apartamentul se afla la etajul 3/4, parcare, **450 €;** ☎0735.288.070 hotuda@gmail.com

14. **Alba** Iulia dec., 72 mp, mobilat, utilat, etaj 2/8 vedere mixta, mobilat si uilat lux 2017, loc parcare, 2 AC, prima inchiriere, totul nou, **500 €;** ☎0738.626.996

15. **Alexandriei** cu Magurele, dec., 50 mp, mobilat, utilat, inchiriez ap. 2 cam., in cladire noua et. 1 din3, mobilat,utilat si finisat ultramodern. Toate utilitatile incluse in pret cu exceptia curentului electric.Acces facil la transportul in comun, **440 €;** ☎0723.326.269 office@italtony.ro

16. **Andronache,** mobilat, inchiriez ap. 2 camere spatioase la curte, baie, bucatarie, spatiu curte, mijloc de transport 153; **900 L;** ☎0034651891341

17. **Aparatori,** la 10 min. de metrou, nemobilat, inchiriez ap. 2 camere, bloc nou, se inchiriaza pe termen lung, rog seriozitate; ☎0720.950.372

18. **Apartament** 2 cam. Baneasa- GV Bratescu dec., 56 mp, mobilat, utilat, suprafata de 56 mp, complet utilat si mobilat si se afla la etajul 4/4 al unui bloc civilizat si curat, reabilitat termic. Compus din living, bucatarie, hol, baie, dormitor, 2 balcoane, 2 ap aer cond. **440 €;** ☎0722.602.661

19. **Averescu,** apartament 2 camere dec., 57 mp, mobilat, utilat, **400 €;** ☎0729.101.123 valeriu@valeriustancu.ro

20. **Aviatiei** semidec., mobilat, utilat, Va propunem spre inchiriere, un apartament de 2 camere, situat in cartierul Aviatiei, in complexul rezidential Belvedere, **530 €;** ☎0736.540.439 raluca.ploaie@residential-ist.ro

21. **Aviatiei** dec., mobilat, utilat, Va propunem spre inchiriere, un apartament de 2 camere, situat in cartierul Aviatiei, in complexul rezidential Belvedere, **600 €;** ☎0736.540.439 raluca.ploaie@residential-ist.ro

22. **Aviatiei,** dec., 64 mp, mobilat, utilat, Aviatiei, 2 camere, proaspat renovat, zona liniistita. Direct proprietar, **500 €;** ☎0744.312.401

23. **Aviatiei,** semidec., 60 mp, mobilat, utilat, inchiriere apartament 2 camere, mobilat lux. **600 €;** ☎0727.162.782

24. **Aviatiei,** inchiriez apartament 2 camere, 1984, la cheie, **450 €;** ☎0741.024.274/ 0723.565.865

25. **Aviatiei,** dec., mobilat, utilat, mobilat si utilat lux, pozitie extraordinara, apopiere metrou, parc Herastrau, etaj 1/4, se preteaza unei familii, 64 mp, modificat, mobilier pe comanda, liber. **430 €;** ☎0738.626.996

26. **Aviatiei,** parter, balcon mare, zona linistita, locuinta sau birou, **490 €;** ☎0744.320.700/ 0723.627.858

27. **Aviatiei,** Crystal Palace, Metropolitan Residence, dec., 65 mp, mobilat, utilat, privatehouse.ro va propune spre inchiriere un apartament in zona Aviatiei. Inchiriere apartament 2 camere Aviatiei, strada Aviatiei, complex Metropolitan Residence, bloc 2016; **550 €;** ☎0741.773.257 simona@privatehouse.ro

28. **Aviatiei,** Elena Caragiani, 5 minute de metrou, dec., 60 mp, mobilat, utilat, apartament superb, proaspat renovat, la etajul 3 al unui bloc reabilitat, mobilat si utilat modern, totul nou, primul chirias, CT, AC, dressing, multiple spatii de depozitare, pentru cuplu sau single, **500 €;** ☎0742.078.877

29. **Aviatiei,** Floreasca, Nordului, dec., 55 mp, mobilat, utilat, zona liniistita, apartament spatios, complet renovat, finisaje de calitate, instalatia electrica schimbata, instalatii sanitare noi, disponibil imediat, **475 €;** ☎0755.335.562

30. **Aviatiei,** Herastrau, Cortina Residence dec., 75 mp, mobilat, utilat, apartament 2 camere zona Aviatiei, Herastrau, complex cortina Residence Bucuresti. Particular. mobilat, utilat lux - mobila rovere, 2 bai, loc parcare inclus, etaj 3/12; **840 €;** ☎0771.569.250

31. **Aviatiei,** Metropolitan Residence, bloc 2016, dec., 65 mp, mobilat, utilat, privatehouse.ro va propune spre inchiriere un apartament in zona Aviatiei. Inchiriere apartament 2 camere Aviatiei, strada Aviatiei, complex Metropolitan Residence, bloc 2016. **550 €;** ☎0741.773.257 simona@privatehouse.ro

32. **Aviatiei,** Nicolae G. Caramfil, dec., 55 mp, mobilat, utilat, Inchiriez apartament 2 camere, zona Aviatiei, Nicolae G. Caramfil, Str. Smaranda Braescu,10 min metrou Aurel Vlaicu, etaj 2/4, nou si modern, **480 €;** ☎0764.529.841

33. **Aviatiei,** North Area Lake View, bloc 2009, semidec., 65 mp, mobilat, utilat, privatehouse.ro va propune spre inchiriere un apartament in zona Aviatiei.Inchiriere apartament 2 camere Herastrau - Aviatiei, strada Zagazului, Complex North Area Lake View, bloc 2009. **650 €;** ☎0741.773.257 simona@privatehouse.ro

34. **Aviatiei,** proprietar, dec., 65 mp, mobilat, utilat, Aviatiei-Prometeu, proprietar, et 3/4, complet mobilat si utilat, bloc reabilitat, supr. 65 mp, 2xac, 2xtv, parchet, gresie, faianta, usi interior lemn, alarma siemens, electrocasnice bosch, internet, **520 €;** ☎0752.022.901 luciangeorgescu36@yahoo.ro

35. **Aviatorilor,** Herastrau, dec., 75 mp, mobilat, utilat, dec., etaj 1/4, 75mp, 2 gr. sanitare, in apropierea Parcului Herastrau, zona linistita, constructie 2016, parcare, totul nou. **599 €;** ☎0738.626.996

36. **Aviatorilor,** Kiseleff, Domenii semidec., 60 mp, mobilat, utilat, apartament in imobil modern construit in 2009, 60 mp, mobilat si utilat, loc de parcare, incalzire centrala termica, situat ideal intre Parcurile Kiseleff si Herastrau, liber, **590 €;** ☎0752.980.072/ 0769.480.521

37. **Aviatorilor,** Parc Kiseleff, proprietar, penthouse, dec., 100 mp, mobilat, utilat, chiar in fata Guvernului, negociabil, totul inclus, an constructie 2000, ap. 2 camere cu terasa, 70+30 mp terasa, 2 lifturi, etaj 12/12, paza + supraveghere video, contract Anaf cu dovada loc de munca. **900 €;** ☎0727.653.473

38. **Aviatorilor,** Paris, Piata Victoriei, dec., 45 mp, nemobilat, neutilat, 2 camere, etaj 3/3, pretabil birou, firme. Vecinatati: Aviatiei, Dorobanti, Floreasca, Herastrau, Kiseleff, Primaverii, **375 €;** ☎0722.393.151 mihai67_rosu@yahoo.com

39. **Avrig** 8, sector 2, Obor Veranda & Mega, proprietar semidec., 57 mp, mobilat, utilat, Obor, pasaj, primarie, magazine, hala peste, bazar, piata, mall, parcare, zona comercila, parc, str. Avrig 8, sector 2, Bucuresti utilitati individuale, costuri reduse, mobilat, utilat, **369 €;** ☎0726.116.636 mihai.stefan.cristi@gmail.com

40. **B-dul** Chisinau str Codlea, dec., 1983 mp, mobilat, utilat, B-dul Chisinau, str Codlea 2 camere cf.1 dec. etaj 3/4, mobilat, utilat complet, liber , curat, 300 euro lunar, **300 €;** ☎0721.275.684

41. **Baba** Novac parc, apartament de inchiriat semidec., 52 mp, mobilat, utilat, **360 €;** ☎0745.943.017 tedy@bucurestispatiicomerciale.ro

42. **Baba** Novac, 54 mp, mobilat, utilat, Baba Novac, C.Libertatii, 7/10, cf.1, curat, mobilat, utilat, imbunatatiri: parchet, faianta, termopan, bloc reabilitat, balcon mare inchis cu termopan, este curat, intretinut, **280 €;** ☎0730.433.375

43. **Baba** Novac, Dristor, New Town Rezidence, semidec., 80 mp, mobilat, utilat, duplex 2 camere, etj. 11 ?i 12, 2 gr sanitare, 2 terase, bucatarie open space, mobila complet, pretabil pentru o persoana, cuplu, fara animale de companie, garantie 2 luni plus 1 luna avans, **575 €;** ☎0721.854.257 cristian.imob@hotmail.com

44. **Baba** Novac, Gh. Petrascu, ap 2 cam., semidec., 51 mp, mobilat, utilat, et.1/10, bloc reabilitat termic, zona verde, linistita, apropriere parc, patinoar, Arena Nationala, contract ANAF minim 1 an, taxe in sarcina proprietar, negociabil, liber 15.07.2018. **300 €;** ☎0744.575.548/ 0726.327.305 toni_asan@yahoo.com

45. **Baba** Novac, strdal - 2 min parc IOR dec., 56 mp, nemobilat, neutilat, ap. 2 camere, 56 mp (3 incaperi disponibile pentru birouri - bucatarie nemobilata), chicineta pe hol, ap. la P, balcon, usa metalica, ac, termopan, potrivit sediu firma, 310 eur, **310 €;** ☎0722.765.318

46. **Baneasa,** Aerogarii, OMW, stradal, bloc 2016, semidec., 75 mp, mobilat, utilat, privatehouse.ro va propune spre inchiriere un apartament in zona Baneasa. Inchiriere apartament 2 camere Baneasa - Aerogarii, intersectie cu strada Ficusului, stradal, bloc 2016. **850 €;** ☎0741.773.257 simona@privatehouse.ro

47. **Baneasa,** Felicity, semidec., 45 mp, mobilat partial, utilat partial, apartamentul se afla la etajul 5/5, in Complexul Felicity Baneasa; este spatios, beneficiaza de doua terase (40 mp) cu acces din living si bucatarie si se inchiriaza cu bucataria mobilata si utilata. **330 €;** ☎0728.973.745 marius.cojocariu@h-b.ro

48. **Baneasa,** Herastrau, Aviatiei, Dobrogeanu Gherea dec., 70 mp, mobilat, utilat, inchiriere apartament 2 camere dec., mobilat utilat nou, loc de parcare, centrala proprie, totul nou, bloc nou, etaj 1, **420 €;** ☎0767.188.180

49. **Baneasa,** Sisesti, Restaurant Papion, bloc 2008, semidec., 70 mp, mobilat, utilat, privatehouse.ro va propune spre inchiriere un apartament in zona Baneasa -A Sisesti. Inchiriere apartament 2 camere Baneasa - Sisesti, langa Restaurantul Papion, bloc 2008; **450 €;** ☎0741.773.257 simona@privatehouse.ro

50. **Baneasa,** strada Biharia, dec., 70 mp, mobilat, utilat, apartament cu camera, hol imens, baie, bucatarie, living, balcon, aer conditionat, parcare la subteranul n. 1. Apartamentul este total mobilat. Etaj 1/4. Blocul este supraveghiat de paza 24/24h. **595 €;** ☎0748.972.547 tatumadalina@yahoo.com

51. **Baneasa,** Straulesti, dec., 85 mp, mobilat partial, utilat, deosebit, 2 bai, bucatarie complet mobilata si utilata, dressing, ac, camara, sistem securitate, garaj, paza permanenta, imobil 2016. Se mobileaza complet la cerere, **600 €;** ☎0751.053.622/ 0751.053.625 sigmaserviceimob@yahoo.com

52. **Banu Manta, 2 camere la curte, intrare separata, mobilate, utilate, negociabil, 300 €; ☎0723.089.839**

53. **Banu** Manta, dec., 60 mp, mobilat, utilat, inchiriez apart 2 camere Banu Manta compet utilat si mobilat, etaj 5/10, curat si intretinut, masina spalat rufe, 2 aparate aer conditionat, termopan, bloc anvelopat, repartitoare tel. ☎0723.322.780 iordaichecameliaioana@yahoo.com

54. **Banu** Manta, Titulescu, 1 Mai, dec., 54 mp, mobilat, utilat, zona linistita, apartament spatios, complet renovat, finisaje de calitate, instalatia electrica schimbata, instalatii sanitare noi, disponibil imediat, **410 €;** ☎0755.335.562

55. **Banul** Manta, Icon Residence, Primaria sector 1, semidec., 62 mp, mobilat, utilat, 2 camere, semidec., etaj 1/8, terasa,mobilat, finisat, utilat complet nou, masina de spalat vase, bucatarie mobilata, ac, garaj subteran s2, zona civilizata, avans 1 luna + 1 luna garantie, **750 €;** ☎0726.565.678

56. **Barbu** Vacarescu, Belvedere Residence, totul nou, semidec., 55 mp, mobilat, utilat, privatehouse.ro va propune spre inchiriere un apartament in zona Barbu Vacarescu.Inchiriere apartament 2 camere Barbu Vacarescu - Floreasca, Belvedere Residence, Sos. Fabrica de Glucoza, bloc 2018 **500 €;** ☎0741.773.257 simona@privatehouse.ro

57. **Barbu** Vacarescu, Belvedere Residence, totul nou, semidec., 70 mp, mobilat, utilat, privatehouse.ro va propune spre inchiriere un apartament in zona Barbu Vacarescu.Inchiriere apartament 2 camere Barbu Vacarescu, Belvedere Residence, strada Fabrica de Glucoza, bloc 2018. **600 €;** ☎0741.773.257 simona@privatehouse.ro

58. **Barbu** Vacarescu, Belvedere Residence, totul nou, semidec., 55 mp, mobilat, utilat, privatehouse.ro va propune spre inchiriere un apartament in zona Barbu Vacarescu.Inchiriere apartament 2 camere Barbu Vacarescu, Floreasca, Belvedere Residence, Fabrica de Glucoza, bloc 2018. **550 €;** ☎0741.773.257 simona@privatehouse.ro

59. **Barbu** Vacarescu, Belvedere Residence, totul nou, semidec., 55 mp, mobilat, utilat, privatehouse.ro va propune spre inchiriere un apartament in zona Floreasca. Inchiriere apartament 2 camere Barbu Vacarescu, complex Belvedere Residence, strada Fabrica de Glucoza, bloc 2018. **500 €;** ☎0741.773.257 simona@priavtehouse.ro

60. **Basarabia** dec., 55 mp, mobilat, utilat, ap. 2 camere, cf. 1, dec. la 7 minute de metrou Muncii, mobilat clasic, utilat complet, g, f, t, um, bloc reabilitat, etaj p/10, cablu internet, tv contorizat, negociabil **230 €;** ☎0724.681.908 pasarepasare70@yahoo.com

61. **Basarabia,** dec., 56 mp, mobilat, utilat, Costin Georgian, Apartament 2 camere dec., etaj 7/9, suprafata 56 mp, mobilata si utilat complet clasic, la 5 minute de metrou Constin Georgian. Apartamentul este liber si poate fi vizionat , **300 €;** ☎0758.085.003 daniel@confortcasaimobiliare.ro

62. **Berceni** metrou, 56 mp, mobilat, utilat, ap. 2 cam. in bloc nou 2010, la etajul P/4, suprat. 56 m2, mobilat modern, utilat complet, finisaje noi, renovat 2018, catv/ internet wi-fi, centrala termica, ac, la 7 min. pe jos de metrou, liber **330 €;** ☎0764.721.017 evo.imobiliar@gmail.com

63. **Berceni,** dec., 60 mp, mobilat, utilat, metrou Aparatori ofer spre inchiriere ap 2 cam cnf 1 dec etaj 7 gravit curat g, f, p, t, masina de spalat, liber zona Berceni, Aparatorii Patriei, 2 minute de metrou. **1.100 L;** ☎0729.891.326 viovis20@yahoo.com

64. **Berceni,** Cimitirul Evreiesc, de inchiriat apartament 2 camere semidec., 55 mp, mobilat, utilat, **240 €;** ☎0725.540.400 vlad@vladtrimbitasu.ro

65. **Berceni,** Dimitrie Leonida, inchiriere apartament 2 camere semidec., 50 mp, mobilat, utilat, **280 €;** ☎0758.098.233 claudia.stroe@galaxyimob.ro

66. **Berceni,** IMGB, Drumul Fermei 111A, 2 camere semimobilate, parter inalt semidec., 45 mp, mobilat partial, utilat, **300 €;** ☎0726.284.310 contact@alexandrucordea.ro

67. **Berceni,** la 2 min. de metrou Dimitrie Leonida, dec., 37 mp, mobilat, utilat, particular, et. 2, centrala proprie, incalzire prin pardoseala, mobilat nou, modern, utilata complet, aer conditionat inverter, tv led, nu ofer comision, **280 €;** ☎0722.233.533

68. **Berceni,** Luica, Ucea, ap. 2 cam., dec., mobilat, utilat, va oferim la inchiriere un ap. 2 cam. cf. 1, situat la et. 7/8, mobilat si utilat modern si avamd centr. termica la 300 euro-pret 295 euro, **295 €;** ☎0733.657.211 danyion67@yahoo.com

69. **Berceni,** Oltenitei 63, semidec., 50 mp, nemobilat, neutilat, vis-a-vis Scoala de politie (intre metrou P-ta Sudului si Brancoveanu) 2 camere, confort 1, parter/8, nemobilat, bucataria mobilata, imbunatatiri, bloc stradal, vedere pe spate, aer conditionat, liber, **230 €;** ☎0723.473.030 garoafa_maria@yahoo.com

70. **Berceni,** str. Vatra Dornei, ap. 2 cam., dec., 55 mp, mobilat, utilat, proprietar, inchiriez ap. Zona Alexandru Obregia-Cultural. Garantie 1+1 luna avans. Contact tel. dupa ora 17.30. Exclus agentii/ intermediari. **300 €;** ☎0773.722.412 asenache@yahoo.com

71. **Berceni,Serban** Voda,2 min eroii revolutiei,C anaf semidec., 47 mp, mobilat, utilat, Dumitru Botez, sdec, mobilat, utilat complet, renovat recent, prima inchiriere dupa renovare, se cumpara si saltea, canapea extensibila, p/4, 47 mp, grilaje la geamuri, 2 min metrou, Ratb, magazine, C Anaf inclus. **350 €;** ☎0737.481.773 euro.c.imobiliare@gmail.com

72. **Bereceni,** Dream Town Residence, dec., mobilat, utilat, etajul 2/4 etaje intr-un bloc construit in 2016, dec., cu o suprafata de 50 mp, confort 1 , centrala proprie de apartament, aer conditionat, tamplarie geam termopan, usa metalica **330 €;** ☎0745.502.099 adipiciu@gmail.com

73. **Bragadiru,** dec., mobilat, utilat, inchiriez apartament 2 camere dec. situat la parter cu loc de parcare inclus. Apartamentul este complet mobilat si utilat, TV dormitor si living, aer conditionat, masina de spalat, cuptor, plita; **300 €;** ☎0762.682.444 climacoolinginstal@gmail.com

74. **Brancoveanu** dec., 60 mp, mobilat, utilat, etaj 3/10, 55 mp, pret 330 E, gresie, faianta, parchet, termopan, usa metalica, aer cond., renovat recent, mobilat modern, utilat complet, parcare, in apropierea metroului, **330 €;** ☎0738.626.996

75. **Brancoveanu** Parcul Tineretului sun piazza dec., 63 mp, mobilat, utilat, Inchiriez apartamnet cu 2 camere in zona Brincoveanu , amplasat la 2 minute de metrou Ctin.Brincoveanu si parcul Oraselul Oraselul Copiilor (Tineretului).Apartamentul este liber, **350 €;** ☎0722.499.862

76. **Brancoveanu,** Aleea Lamotesti, semidec., 42 mp, mobilat, utilat, particular, in bloc de 5 etaje, stil duplex scara interioara, 2 ac, led tv, cablu, internet, centrala termica, balcon, izolat termic, complet contorizat. 1+1. Disp din 10.07.2018. Exclus agentii, **260 €;** ☎0745.040.707 valentin.1977@yahoo.com

77. **Brancoveanu,** dec., 4 statii Ratb metrou, dec., 39 mp, mobilat, utilat, liber, 2 camere dec., etaj 9/10, aer conditionat, mobilat si utilat, aproape de centre comerciale cu magazin la scara, 4 statii Ratb pana la metrou Brancoveanu, arata ca in poze. Proprietar, liber 20.06, **300 €;** ☎0774.095.914 alex_dorin_2007@yahoo.com

78. **Bucur** Obor, dec., 55 mp, mobilat, utilat, apartament situat la Bucur Obor, pe Calea Mosilor, renovat total, mobilat modern utilat nou, liber de la 1 august **460 €;** ☎0736.965.547 maryaalex1516@gmail.com

79. **Bucurestii** Noi, 5 min metrou, semidec., mobilat, utilat, apartament modern, cu spatii de depozitare, utilat complet. vecinatati: Ion Mihalache, Baneasa, Damaroaia, Jiului, **350 €;** ☎0771.542.321/ 0728.054.245 davidescu.aurelian@gmail.com

80. **Bucurestii** Noi, Parc Bazilescu, 60 mp, mobilat, utilat, metrou 1 minut, etajul 4/10, bloc reabilitat termic, mobilat/utilat modern(nou), renovate recent, finisaje de calitate, tv lcd, aer conditionat, canapea extensibila. Vec: Pajura, Damaroaia, 1 Mai, Chitila, Baneasa. **400 €;** ☎0725.037.697 cristian.daniel@galaxyimob.ro

81. **Bulevardul** Decebal, 70 mp, stradal, et. 1/7, 3 balcoane, bucatarie open space, modificat si utilat standard occidental, **550 €;** ☎0723.810.438/ 0722.833.485

82. **Bulevardul** Unirii, dec., mobilat, utilat, va prezint un apartament in centrul orasul, foarte linistit, mijloace de transport si magazine, farmacie aproape. Finisajele si mobilierul sunt de o calitate exceptionala, liber, la prima inchiriere; **500 €;** ☎0762.602.502

83. **Calarasilor,** 63 mp, et. 6, 5 minute metrou, renovat, extra, stradal; ☎0770.196.312

84. **Calarasilor,** Decebal, Muncii, dec., 60 mp, mobilat, utilat, confort 1, dec., etaj 3 din 8, 60 mp, an constructie 1993, bloc reabilitat termic, gresie, faianta, parchet, termopan, usa metalica, aer conditionat, mobilat complet. **350 €;** ☎0758.230.771 filip@confortcasaimobiliare.ro

85. **Calea** Calarasilor dec., mobilat partial, utilat, apartament 2 camere, bloc 1992, et. 3 Matei Basarab Calea Calarasilor, dec., pretabil cuplu tanar, familii, metrou piata Muncii distanta 5 minute **380 €;** ☎0756.923.564 ocaziebuna@gmail.com

86. **Calea** Calarasilor, Piata Muncii metrou dec., 65 mp, mobilat, utilat, apartament 2 camere zona Piata Muncii, dec., etaj 5/8, suprafata totala - 68 mp, 1 balcon inchis, bucatarie spatioasa, mobilat si utilat complet, la prima inchiriere, renovat si finisat recent; **475 €;** ☎0720.248.348/ 0734.345.341 cityinvestestates@gmail.com

87. **Calea** Crangasi - Pod Grand semidec., 54 mp, mobilat, utilat, Apartament 2 camere, situat pe Calea Crangasi, etaj 6/10. **299 €;** ☎0723.556.854

88. **Calea** Dorobanti, dec., 60 mp, mobilat partial, utilat partial, 2 camere, dec., et.7, 3 balcoane, 2 spatii depozitare, curat, luminos, spatios, semimobilat si utilat. Vecinatati: Dorobanti, Floreasca, Stefan Cel Mare, Iancu de Hunedoara. **430 €;** ☎0752.289.028/ 0752.289.029 office@espaco.ro

89. **Calea** Mosilor, 60 mp, nemobilat, ap. imbunatatit, baie si wc serviciu, centrala proprie, ☎0740.087.454

90. **Calea** Vacaresti dec., 80 mp, mobilat, utilat, Sun Plaza, 5 minute metrou, constructie noua, apartament confort sporit, impecabil, totul modern, centrala proprie, video interfon, stradal, parcare subterana, liber, **500 €;** ☎0734.830.800

91. **Calea** Victoriei 45 mp, mobilat, utilat, apartament in Calea Victoriei colt cu Enescu, vis-a-vis de Hotel Radisson, nou renovat, **475 €;** ☎0737.278.221 jprentoulis@gmail.com

92. **Camil** Ressu, 8/10, cf. 1, zona Park Lake, imb., gresie, faianta, termopan, curat, **250 €;** ☎0760.291.733

93. **Cantemir,** Budapesta, dec., 60 mp, mobilat, utilat, 2 camere dec., in apropierea metroului, foarte spatios, parcare ADP, etaj 2/7, renovat recent, mobilat si utilat complet, bloc rebilitat, pret 360E, **360 €;** ☎0738.626.996

94. **Cantemir,** Unirii, Sitraco, dec., utilat, et. 2/10, vedere parc, bloc anvelopat, metrou Unirii, fara agentii; ☎0722.381.711

95. **Carol** City Parc, metrou Tineretului 400 m dec., 54 mp, mobilat, utilat, apartament 2 camere, bloc nou (2017), parter, complex Carol Park Residece, complet mobilat si utilat, apartamentul este total contorizat, beneficiaza de televiziune si internet, aer conditionat. **500 €;** ☎0721.740.872 xuebin2006@yahoo.com

96. **Cartier** Latin dec., 60 mp, mobilat, utilat, Inch

Imobiliare închirieri 2 CAMERE

166. **Drumul** Taberei, semidec., 1974 mp, mobilat, utilat, Cinema Favorit, cf 1, semidec., etaj 5/9, termopan (bucatarie, living), mobilat, utilat, aer cond, liber, avans 1+1, **250 €;** ☎0726.488.835

167. **Drumul** Taberei, semidec., 53 mp, mobilat, utilat, Complex Drumul Taberei 34, et 8, confort 1 semidec., mobilat, electrocasnice, gresie, faianta, parchet, aer cond, liber, balcon, acces usor, la 2 statii de Afi Cotroceni. **260 €;** ☎0724.370.636 gfirut@yahoo.com

168. **Drumul** Taberei, semidec., 51 mp, mobilat, utilat, Drumul Taberei, ap 2 cam., et. 4, utilat si mobilat, aragaz, masina de spalat, frigider, tv, usa metalica, balcon mare inchis, liber, zona cu multa verdeata **340 €;** ☎0787.763.997

169. **Drumul** Taberei, 60 mp, mobilat, utilat, Drumul Taberei, Prelungirea Ghencea, Complex Primavara, 5/6, mobilat si utilat complet, centrala, 2 aer conditionat, 2 terase, loc parcare, **280 €;** ☎0723.173.783/ 0769.088.538

170. **Drumul** Taberei, dec., 63 mp, mobilat, utilat, Favorit, bloc special ,63 mp,curat, mobilat complet , utilat, mai putin tv.,balcon mare, doua locuri de parcare, zona plina de verdeata si civilizata,etajul 8 din 10, liber, se poate viziona oricand; **280 €;** ☎0722.200.209 catalintanase50@yahoo.com

171. **Drumul** Taberei, dec., 50 mp, mobilat, utilat, inchiriez apartament cu 2 camere dec.e, mobilat, renovat. etaj 8 din 10.piata, mall, transport in comun foarte aproape., etaj: etaj 8, confort: 2, compartimentare: dec., numar camere: 2 **300 €;** ☎0733.097.322 Cristipaulene@yahoo.com

172. **Drumul** Taberei, dec., 57 mp, nemobilat, neutilat, Parc Moghioros, et. 1/4, confort sporit, balcon inchis, parchet masiv, complet reamenajat integral 2015, contoare, luminos, bloc reabilitat, liber. **250 €;** ☎0724.262.436/ 0724.370.636 gfirut@yahoo.com

173. **Drumul** Taberei, semidec., 40 mp, mobilat, utilat, Romancierilor, 2 cam, et. 5, suprafata 40 mp, mobilat si utilat, aragaz, frigider, masina de spalat, geam baie, usa metalica, termopan, liber, curat, balcon inchis **1.000 L;** ☎0787.763.997

174. **Drumul** Taberei, dec., 44 mp, mobilat, utilat, Valea Argesului, 5/10, mobilat si utilat complet, gresie, faianta, parchet, termopan, usa metalica, contract ANAF, **260 €;** ☎0769.088.540 cioran_ginac@yahoo.com

175. **Drumul** Taberei, Brancusi, dec., 60 mp, mobilat, utilat, mobilat si utilat lux, totul nou, et. 1/6, apropiere Ratb, supermarket, centrala termica proprie, reabilitat, liber, 1+1 **360 €;** ☎0723.118.778/ 0723.118.760 stentorintermed@yahoo.com

176. **Drumul** Taberei, Bucla, dec., 52 mp, mobilat, utilat, Drumul Taberei, Mega Image, 8/10, confort 1, 2 lifturi, balcon, dec., mbilat si utilat , termen lung. **250 €;** ☎0723.173.783/ 0769.088.538

177. **Drumul** Taberei, Bulevardul Ghencea dec., 55 mp, mobilat, utilat, parter/3 intr-un bloc construit in 2015, cu o suprafata de 55mp, dec., mobilat/ utilat complet, centrala termica, tamplarie termopan, usa metalica (intrare), izolat termic (exterior si interior) **260 €;** ☎0745.502.099 adipiciu@gmail.com

178. **Drumul** Taberei, Cetatea Histria, 2 camere dec., 52 mp, nemobilat, neutilat, apartament 2 camere, Drumul Taberei, strada Cetatea Histria, **53.000 €;** ☎0724.222.911 mihai.mirea@raiffeisen.ro

179. **Drumul** Taberei, Ghencea, dec., 65 mp, mobilat, utilat, particular, apartament 2 camere, dec., zona Valea Oltului - Prelungirea Ghencea. Etaj 7/11.Bloc nou, 2018, prima inchiriere. Mobilier si electrocasnuce noi. Fara copii si animale de companie. **330 €;** ☎0722.340.776

180. **Drumul** Taberei, Indiana, Romancierilor, sector 6, semidec., 55 mp, mobilat, utilat, parter/4, renovat, mobilat si utilat complet, zona verde, linistita, apropiere piata/parc Moghioros, Plaza, Gorjului, Militari, Ghencea, Valea Ialomitei, Argesului, Oltului, 1+1, **260 €;** ☎0737.481.773 contanunturi@yahoo.com

181. **Drumul** Taberei, Militari, dec., 52 mp, mobilat, utilat, Auchan str. Brasov, et. 8/10, confort 1 mobilat si utilat, electrocasnice, renovat, gresie, faianta, parchet, liber, se poate viziona, bloc curat cu 2 lifturi, loc ADP, acces usor la linia 41, 1l+1l **270 €;** ☎0724.370.636 mfirut@yahoo.com

182. **Drumul** Taberei, Moghioros parc, dec., 50 mp, mobilat, utilat, Moghioros parc, 50m, dec., renovat, reabilitat termic, luminos, complet utilat, mobilat, exclus agentii, 235 euro, **235 €;** ☎0728.098.429

183. **Drumul** Taberei, parc Moghioros, dec., 54 mp, mobilat, utilat, Modern, et. 3/4, bloc reabilitat termic, gresie, faianta, parchet, termopan, usi noi. Vecinatati: Favorit, Compozitorilor, Ghencea, Romancierilor, Plaza, Afi Cotroceni, Militari. OIA 74607, **280 €;** ☎0731.324.659 office@catalog-rezidential.ro

184. **Drumul** Taberei, Piata Moghioros, parc, Plaza, dec., 50 mp, mobilat, utilat, particular inchiriez apartament 2 camere, etaj 1/10, an constructie 1968, renovat, utilat lux, **325 €;** ☎0745.017.882

185. **Drumul** Taberei, Steaua, dec., mobilat, stradal (capat tramvai 41), 5/10, **280 €;** ☎0724.321.698

186. **Drumul** Taberei, stradal, dec, mobilat utilat dec., 50 mp, mobilat, utilat, Drumul Taberei, Moghioros, Linia 41, bloc stradal, dec., mobilat, utilat, luminos, bloc reabilitat, contorizat total, disponibil imediat, termen lung, seriozitate, garantie, piata, parc, Ratb. **1.300 L;** ☎0721.019.959/ 0720.763.026 respectimob@yahoo.ro

187. **Drumul** Taberei, Valea Oltului dec., 40 mp, mobilat, utilat, Situat la parter in bloc cu 10 etaje, complet utilat. Apometre unde radio, contor gaze. Ratb: 385, 105, 122, 222, 368. Exclus agentii. Ofer contract de inchiriere, **300 €;** ☎0745.730.018

188. **Drumul** Taberei- Chilia Veche, dec., 55 mp, mobilat, utilat, apartament renovat modern, masina de spalat, micro, aragaz nou, aspirator si vesela completa, zona aproape Market, Auchan, parc, nefumatori si fara copii mici, **280 €;** ☎0734.046.422

189. **Drumul** Taberei-Afi, semidec., 52 mp, mobilat, utilat, cochet, vav Petrom, semistradal, 7-8 min. mall Afi, aerisit, parter/10, fara balcon, confort 1, renovat, modificat, mobilat & utilat, foarte civilizat, liniste, termen lung, avans si garantie, negoc., **300 €;** ☎0743.028.007 office@4rent.com.ro

190. **Emil** Racovita, 39 mp, mobilat, utilat, apartament 2 camere mobilat utilat la 6 min de metrou Aparatorii Patriei liber 36 mp, **280 €;** ☎0773.398.355

191. **Eroii** Revolutiei, 70 mp, mobilat, utilat, ap. 2 cam. duplex, in bloc nou 2008, la etajul 3+M, supraf. 70 m2, mobilat modern, utilat complet, finisaje noi, renovat, Tv LED, catv/Internet wi-fi, AC, liber 15.07.2018. **350 €;** ☎0764.721.017 evo.imobiliar@gmail.com

192. **Eroii** Revolutiei, semidec., 40 mp, mobilat, utilat, Eroii Revolutiei - Aleea Solca - Inchiriez apartament 2 camere in vila, renovata integral, totul nou, 40 mp, semi-dec., curte comuna, intrare separata, mobilat si ultiat nou, parter, centrala pr, **275 €;** ☎0725.073.075 valentinacalitoiu.imob@gmail.com

193. **Eroii** Revolutiei, Giurgiului, semidec., 70 mp, mobilat, utilat, apartament in vila, P+3, constr. 2009, complet renovata, mobilata si utilata modern, AC, plita si cuptor electric, liber, foarte civilizat, acces mijloace de transport, apropiere metrou. **350 €;** ☎0761.621.036

194. **Eroii** Revolutiei, Parcul Tineretului, 2 camere, semidec., 65 mp, mobilat, utilat, **500 €;** ☎0752.703.232 sorin@sorinradu-cu.ro

195. **Eroii** Revolutiei, Tineretului, Sudului, dec., 55 mp, mobilat, utilat, zona linistita, apartament spatios, complet renovat, finisaje de calitate, instalatia electrica schimbata, instalatii sanitare noi, disponibil imediat; **335 €;** ☎0755.335.562

196. **Expozitiei** 1 Mai, Ultraspatios 2 camere 75 mp bloc nou lux superfinisaje semidec., 75 mp, mobilat, utilat, **585 €;** ☎0722.211.122 vlad@vgheorghiu.ro

197. **Ferdinand** I, nr. 123, 40 mp, mobilat, utilat, an 1968, recent renovat, 1/4, negociabil, **350 €;** ☎0741.059.170

198. **Ferdinand,** semidec., 60 mp, mobilat, utilat, Ferdinand, Obor, Gara de Est, Pantelimon, 4/4, mobilat, utilat, modern, gresie, faianta, termopan, usa metalica, centrala proprie, masina spalat, aer conditionat, stradal, apropriere Mall Veranda, MegaMall, metrou, **380 €;** ☎0722.674.079

199. **Floreasca** dec., 55 mp, mobilat, utilat, mai exact pe str. Rahmaninov, ocazie, confort 1, la parter/3 cu imbunatatiri, totul modern, zona excelenta, 1 luna +1 luna garantie, merita vazut, **300 €;** ☎0728.879.796

200. **Floreasca,** Barbu Vacarescu, Aviatiei, dec., 52 mp, mobilat, utilat, zona linistita, apartament spatios, complet renovat, finisaje de calitate, instalatia electrica schimbata, instalatii sanitare noi, disponibil imediat, **485 €;** ☎0755.335.562

201. **Floreasca,** Beethoven, 2 camere dec., 45 mp, mobilat, utilat, 2 camere Floreasca Strada Ludwig van Beethoven.complet mobilat si utilat. Apartamentul este situat la etajul 2/4. Este curat, luminos, situat in planul 2.Vecinatati: Parcul Floreasca, Dorobanti. **450 €;** ☎0752.289.029/ 0752.289.028 office@espaco.ro

202. **Floreasca,** Ceaikovski, semidec., 45 mp, mobilat, utilat, apartamentul este situat la etajul 2/3, este recent renovat, complet mobilat si utilat, liber si disponibil spre inchiriere. Se afla la prima inchiriere dupa renovare; **450 €;** ☎0769.088.452 florin.racu@gmail.com

203. **Floreasca,** Ceaikovski, etaj 2, mobilat modern, aer conditionat, balcon inchis termopan, centrala proprie, zona verde, ideal locuit, **350 €;** ☎0745.154.614

204. **Floreasca,** Dorobanti, Primaverii, dec., 66 mp, mobilat, utilat, inchiriere apartament 2 camere dec., mobilat utilat nou, loc de parcare, centrala proprie, totul nou, etaj 2, bloc nou **390 €;** ☎0767.188.180

205. **Floreasca,** str. Beethoven semidec., 45 mp, mobilat, utilat, Floreasca, str. Beethoven, particular, 45 mp, etaj 2, langa parc, utilat complet, mobila moderna, termen lung, **400 €;** ☎0732.084.285 danacurculescu@yahoo.com

206. **Floreasca,** Vidin, dec., 75 mp, mobilat, utilat, Barbu Vacarescu - Vidin - inchiriez apartament 2 camere , parter inalt/4, 75 mp, complet mobilat si utilat lux, centrala proprie Viessmann, finisaje de calitate superioara, c-tie 2009, paza 24/24, pos., **550 €;** ☎0725.073.075 valentinacalitoiu.imob@gmail.com

207. **Gara** de Nord, Victoriei, Crangasi, Titulescu, dec., 60 mp, mobilat, utilat, inchiriere 2 camere dec., mobilat utilat nou, loc de parcare, centrala proprie, totul nou, 2 minute de metrou, etaj 2, **325 €;** ☎0767.188.180

208. **Ghencea,** Drumul Taberei semidec., 54 mp, mobilat, utilat, Proaspat renovat, baie noua, etaj 4 /8 in bloc din 1984, apartament spatios, vedere pe spate, liniste, multiple imbunatatiri, **280 €;** ☎0722.323.657 office@heramba.ro

209. **Giulesti,** dec., mobilat partial, utilat, 2 camere, baie si bucatarie situate la etajul unei case cu 1 etaj. Singuri in casa, dedesubt se afla un magazin. Totul este nou, are centrala proprie, mobilat, utilat. **1.100 L;** ☎0767.331.930

210. **Giulesti,** Pod Grant, dec., mobilat, utilat, dec., 55 mp, mobilat, utilat, Calea Giulesti, o statie de Pod Grant si Crangasi, bloc stradal, dec., etaj 3, mobilat si utilat complet, gresie, faianta, parchet, termopan, conforizat, disponibil imediat, contract termen lung **1.290 L;** ☎0721.019.959 respectimob@yahoo.ro

211. **Giurgiului** Drumul Gazarului, Mirador, semidec., 42 mp, mobilat, utilat, bloc reabilitat, contorizat, renovat, etaj 7/10, gresie, faianta, parchet, termopan, acces metrou, Eroii Revolutiei, liber, **1.100 L;** ☎0721.864.861/ 0766.616.365 expocardinal@yahoo.com

212. **Glina,** 2 camere, baie, bucatarie, intrare separata, **800 L;** ☎0737.929.492

213. **Gorjului,** Militari, dec., 5 min metrou dec., 60 mp, mobilat, utilat, Apartament 2 camere, dec., mobilat si utilat complet Ikea, la 5 minute distanta metrou, pat dublu si canapea extensibila, etj 4/4, liber, cu imbunatatiri, g f, p, t, usa metalica, aer conditionat, **280 €;** ☎0725.414.290 madalinachirica@hotmail.com

214. **Grivita,** metrou, semidec., 55 mp, mobilat, utilat, 1 Mai, Grivita, metrou la scara blocului, 2camere, semidec., mobilat, utilat full, balcon, zona linistita, curata, mijloace de transport, termen lung, seriozitate. **310 €;** ☎0731.144.156

215. **Grivitei,** Titulescu, semidec., 55 mp, mobilat, utilat, 7/7 cu etaj tehnic, sdec., metrou Basarab 1 minut, igienizat, termopan, aer conditionat x 2, imobil reabilitat termic, **320 €;** ☎0720.663.399 siadconcept@gmail.com

216. **Grozavesti,** dec., mobilat, utilat, apartament 2 camere, aer conditionat, centrala proprie, parcare subterana proprie, boxa, distanta 100 m de metrou, termen lung. **500 €;** ☎021.725.58.95/ 0724.441.620

217. **Grozavesti,** apartament cochet, semidec., 55 mp, mobilat, utilat, va supunem atentiei un apartament deosebit, situat in zona podului Basarab Grozavesti, la etajul 7/9, intr-un bloc 2017, impecabil, mobilat si utilat nou, zona civilizata. Merita vazut **450 €;** ☎0766.603.000 cameliasimilea@housexpert.ro

218. **Grozavesti,** Cotroceni, dec., mobilat, utilat, Onix Residence, cartier rezidential select exclusivist, apropiere metrou, ultramodern, cochet, elegant, posibilitate de parcare, etajul 11 ofera o panorama superba, centrala proprie, aer conditionat, **575 €;** ☎0723.438.988 office@topasset.ro

219. **Grozavesti,** Orhideea, Politehnica dec., 60 mp, mobilat, utilat, inchiriere 2 camere dec., mobilat utilat nou, loc de parcare, centrala proprie, totul nou, 2 minute de metrou, etaj 2, **370 €;** ☎0767.188.180

220. **Grozavesti,** Splai, Regie, Onix,bloc 2017,totul nou dec., 65 mp, mobilat, utilat, privatehouse.ro va propune spre inchiriere un apartament in zona Splaiul,Independentei. Inchiriere apartament 2A camere Grozavesti, la 2 minute de Carrefour Orhideea, Onix Residence, bloc 2017. **500 €;** ☎0760.101.098 claudiu@private-house.ro

221. **Hala** Traian, Calea Calarasilor, apartament cochet, dec., 42 mp, mobilat partial, neutilat, proprietar inchiriez apartament doua camere, demisol, pretabil birouri-sau locuit. Se poate mobila utila la cerere; **350 €;** ☎0758.340.347

222. **Herastrau** - Lake View, semidec., 65 mp, mobilat, utilat, Herastrau - Lake View - inchiriez apartament 2 camere lux, 75 mp, terasa 19 mp , etaj 8/9, dec., situat in ansamblu rezidential zona de Nord Herastrau), vedere foarte frumoasa spre Herestrau; **650 €;** ☎0725.073.075 valentinacalitoiu.imob@gmail.com

223. **Herastrau,** dec., 55 mp, nemobilat, neutilat, Baneasa Lac, etajul 1/4, dec., 55 mp, balcon, constructie 2017, nemobilat, neutilat, liber, o luna garantie, **530 €;** ☎0760.276.504

224. **Herastrau,** Aviatiei, North Area Lake View, semidec., 65 mp, mobilat, utilat, privatehouse.ro va propune spre inchiriere un apartament in zona Aviatiei. Inchiriere apartament 2 camere Herastrau, Aviatiei, strada Zagazului, Complex North Area Lake View, bloc 2010. **650 €;** ☎0741.773.257 simona@privatehouse.ro

225. **Herastrau,** Aviatiei, One Herastrau Park, semidec., 70 mp, mobilat, utilat, bloc 2017, privatehouse.ro va propune spre inchiriere un apartament in zona Aviatiei. Inchiriere apartament 2 camere Herastrau - Aviatiei, Nicolae Caramfil, complex One Herastrau Park, bloc 2017. **920 €;** ☎0741.773.257 simona@privatehouse.ro

226. **Herastrau,** Nordului, Ambasada Chinei dec., mobilat, utilat, situat la 1 minut de parcul Herastrau. Se preteaza atat pentru firma cat si pentru rezidenta. Se inchiriaza mobilat sau semimobilat. Parcare propriePretul este de 550 Euro + Tva sau 650 TVA inclus **650 €;** ☎0758.098.944

227. **Herastrau,** Nordului, Sat Francez, bloc 2007, semidec., 83 mp, mobilat, utilat, privatehouse.ro va propune spre inchiriere un apartament in zona Herastrau - Nordului. Inchiriere apartament 2 camere Herastrau - Nordului, strada Grigore Gafencu, langa Ambasada Canadei, bloc 2007 **750 €;** ☎0741.773.257 simona@private-house.ro

228. **Herastrau,** Nordului, sat Francez, bloc 2007, semidec., 83 mp, mobilat, utilat, privatehouse.ro va propune spre inchiriere un apartament in zona Herastrau, Nordului.Inchiriere apartament 2 camere Herastrau, Nordului Satul Francez, strada Grigore Gafencu, bloc 2007 **750 €;** ☎0741.773.257 simona@privatehouse.ro

229. **Herastrau,** zona de nord str. Virgil Madgearu 90 mp, mobilat, utilat, ap. lux, apartament de lux zona de nord, Herastrau 3 min. pana la parc, prima inchiriere, mobila de lux bloc supravegheatat video, ap. liber, se poate muta imediat chiriasul, **1.100 €;** ☎0723.261.575 tudorsimobiliare@yahoo.com

230. **Iancului** metrou, 55 mp, mobilat, utilat, mobilat si utilat complet, etaj 6/8, bloc reabilitat, imbunatatiri: gresie, faianta, parchet, termopan. Vecinatati: Ferdinand, Obor, Muncii, Mihai Bravu, Vatra Luminoasa, Mega Mall. OIA 119879 **320 €;** ☎0752.099.439 office@catalog-rezidential.ro

231. **Iancului** metrou, inchiriere spatiu birouri semidec., 51 mp, mobilat, neutilat, **349 €;** ☎0720.714.919 razvan.dumitrescu@catoma.ro

232. **Iancului** Ritmului metrou, dec., 55 mp, mobilat, utilat, confort i, dec., etaj 4 din 10, an constr. 1980, 55 mp, mobilat modern, utilat complet, totul nou, primul chirias, renovat recent, frigider, aragaz, hota, masina de spalat, cuptor cu microunde; **350 €;** ☎0770.236.072

233. **Iancului,** Avrig, dec., 59 mp, mobilat, utilat, mobilat modern, bucatarie utilata, renovat recent, dec., g, f, p, t, um, ac, parcare, liber, pret 350 e. **350 €;** ☎0738.626.996

234. **Iancului,** Ferdinand, Obor, stradal, liber semidec., nemobilat, neutilat, intrare stradala, 2 camere, et 3/10, semidec., recent renovat, finisaje moderne , primul chirias, contrac Anaf, liber vecinatati: Mega Mall, piata Muncii, Decebal, Arena Nationala, Obor, Stefan cel Mare, **1.500 L;** ☎0745.541.761

235. **Iancului,** Mihai Bravu, 50 mp, mobilat, utilat, an 1984, termpane, parchet, usa metalica, **320 €;** ☎0729.231.756

236. **Iancului,** Stefan cel Mare, Obor dec., 54 mp, mobilat, utilat, zona linistita, apartament spatios, complet renovat, finisaje de calitate, instalatia electrica schimbata, instalatii sanitare noi, disponibil imediat, **360 €;** ☎075533562

237. **Ion** Mihalache nr. 158, utilat, mobilat modern, et. 7/7, aer cond., gresie, faianta, termopane, **350 €;** ☎0721.373.441

238. **Ion** Mihalache, Ciuperca, semidec., 50 mp, mobilat, utilat, proprietar, inchiriez ap. 2 camere, Bd. Ion Mihalache Ciuperca, bloc reabilitat, etaj 5/7, semidecom., mobilat, renovat recent, utilat, masina de spalat, TV, internet, AC, figider, aragaz, liber. **400 €;** ☎0722.452.186

239. **IOR,** parc, semidec., 55 mp, mobilat, utilat, ultra mega lux, toate utilitatile, constructie 2016, baie ultra moderna 600 E mobilat. **600 €;** ☎0728.141.414

240. **Jiului,** Bucuresti Noi, Pajura, 1 Mai, dec., 62 mp, mobilat, utilat, inchiriere apartament 2 camere dec., mobilat utilat nou, loc de parcare, centrala proprie, totul nou, 2 minute de metrou, etaj 2, bloc nou **330 €;** ☎0767.188.180

241. **Kiseleff** - demisol/2, dec., 60 mp, mobilate modest, centrala, parcare curte, **250 €;** ☎0723.627.543

242. **Kiseleff,** mobilat, utilat, 2 camere demisol inalt, **300 €;** ☎0769.070.130/ 0747.953.488

243. **Lacul** Tei, Maica Domnului, Domino, Parcul Circului semidec., 64 mp, mobilat, utilat, 2/4, cf.1 sporit, 2 balcoane, vedere mixta, mobilat, utilat complet, curat, gresie, faianta, parchet, termopan, aer conditionat, instalatii sanitare noi, liber, zona linistita, cu spatiu verde, contract la Anaf, avans 1l.+ 1l., **350 €;** ☎0770.956.572

244. **Lacul** Tei, Parcul Circului, Barbu Vacarescu, dec., 60 mp, mobilat partial, utilat partial, et 2, totul nou, parchet, gresie, faianta, termopan, bloc izolat termic construit in 1984, masina de spalat, mobila bucatarie, termen lung, bloc curat civilizat, acces rapid Kaufland, RATB, **400 €;** ☎0728.530.366 terenuris5@gmail.com

245. **Langa** Parcul Carol, Autogara Filaret dec., 45 mp, mobilat, utilat, totul nou. Proprietar (fara comision) inchiriez apartament 2 camere in complex ISG Residence situat langa Parcul Carol, 2 camere, bloc 2017, etaj 4/9, prevazut cu 2 lifturi si balcon. **479 €;** ☎0728.172.152 mihaeladascalu83@gmail.com

246. **Liceul** Iulia Hasdeu, apartament 2 camere pentru birouri sau orice cabinete medicale; ☎0724.640.257

247. **Lujerului** - Mall Plaza apartament 2 camere dec., 70 mp, mobilat partial, utilat partial, ap. 2 camere, etaj 1/8 renovat recent, bloc nou, centrala buderus, frigider, plita, cuptor, masina de spalat, nemobilat. suprafetele sunt generoase. de preferat cuplu, persoane seriose, termen lung, **330 €;** ☎0765.942.499 dragos.popescu@fpci-mobiliare.ro

248. **Lujerului** / Gorjului, dec., 55 mp, mobilat, utilat, apartament 2 camere dec., mobilat si utilat complet, liber; **340 €;** ☎0755.335.562

249. **Lujerului** metrou dec., 55 mp, mobilat, utilat, Foarte aproape de metoru, 2 camere dec., 55 mp, et 7/8. Toate imbunatatirile, mobilata si utilata complet. 1 luna avans + 1 luna garantie. Libera, **350 €;** ☎0770.437.577 agentie1@mauwis.ro

250. **Lujerului,** Gorjului, Virtutii, Uverturii dec., 60 mp, mobilat, utilat, inchiriere apartament 2 camere dec., mobilat utilat nou, loc de parcare, centrala proprie, totul nou, 2 minute de metrou, etaj 2 **320 €;** ☎0767.188.180

251. **Magheru,** semidec., nemobilat, utilat partial, ultracentral, etajul 5, bloc Scala, deasupra magazinului Vodafone, fara bucatarie, perfect sediu firma **300 €;** ☎0722.639.004 andras_beauty@yahoo.com

252. **Marriot,** dec., 55 mp, mobilat partial, utilat partial, particular, inchiriem apartament 2 cam dec., Chiar In intersectie Marriot, scara deosebita, etaj 5/7, bloc din 1988, o luna garantie. **1.900 L;** ☎0742.909.419

253. **Metrou** 1 Decembrie, dec., 52 mp, mobilat, utilat, inchiriere apartament 2 camere, metrou 1 Decembrie. **380 €;** ☎0731.258.324 alexandrarotaru88@yahoo.com

254. **Metrou** Gorjului 2 minute, semidec., 55 mp, mobilat, utilat, apartament 2 camere, etaj 3 din 8, balcon mare, mobilat si utilat complet. Mobila nou, proaspat zugravit. Se afla la o distanta de 2 minute de mers pe jos fata de statia de metrou Gorjului si piata; **370 €;** ☎0723.875.549 niculaecarmene@gmail.com

255. **Mihalache,** Grivita, sector 1, semidec., 47 mp, mobilat, utilat, proprietar, inchiriez ap. 2 cam, str. Ion Inculet, complet mobilat si utilat, et. 1, casa la curte, 400 m departare metrou Grivita, **320 €;** ☎0744.312.801/ 0722.423.613 calin.dumitrescu@yahoo.co.uk

256. **Militari** Gorjului apartament 2 cam lux, dec., 60 mp, mobilat, utilat, bloc nou, et 5/6, mobilat, utilat, centrala termica, la 2 minute de Piata Gorjului, scoala, gradinita, metrou, loc parcare inclus, 400 E/ luna mobilat si utilat lux, **400 €;** ☎0722.267.010/ 0753.953.452 romservin-termed@gmail.com

257. **Militari** Pacii, dec., 40 mp, mobilat, utilat, inchiriez apartament 2 camere, mobilat utilat complet totul nou, etaj 2 **330 €;** ☎0771.101.886 roxana_anghel22@yahoo.com

258. **Militari** residence dec., 60 mp, mobilat, utilat, bloc 2012, confort 1, etaj 3/8, modern, centrala proprie, termopan, gresie, faianta, parchet, masina de spalat, lcd, statia Ratb in fata blocului, ideal 2 persoane, familie, camere separate, liber, **300 €;** ☎0725.740.601

259. **Militari** Residence garsoniera dubla semidec., 40 mp, mobilat, utilat, de inchiriat garsoniera dubla Militari Residence, mobilata si utilata complet, gresie, faianta, parchet, termopan, usa metalica, argaz, frigider, masina de spalat, tv, etaj 4/7, balcon **245 €;** ☎0745.224.500 zipco.imobiliare@gmail.com

260. **Militari** Residence, dec., 56 mp, mobilat, utilat, 1 minut statie Ratb, apartament confort lux, prima inchiriete, contructie noua, ac, lcd, etaj 3, apropiere metrou Pacii, piscina Agua Garden, bucatarie separata, liber, **330 €;** ☎0725.740.601

261. **Militari** Residence, semidec., 50 mp, mobilat, utilat, apartament 2 camere Militari Residence, mobilat si utilat complet, etaj 7/7, totul nou, **280 €;** ☎0745.224.500 zipco.imobiliare@gmail.com

262. **Militari** Residence, dec., 55 mp, mobilat, utilat, apartament 2 camere open space de inchiriat. **350 €;** ☎0773.768.100 filip.alexandruvlafimir@gmail.com

263. **Militari** Residence, dec., 65 mp, mobilat, utilat, bloc stradal, etaj 1/6, dec., spatios, mobilat si utilat complet, modern, centrala termica proprie, balcon, liber. Mijloace de transport in imediata apropiere, Mega Image, Pizzeria Giuliano, etc. **280 €;** ☎0763.273.721 imob.cristina@yahoo.com

264. **Militari** residence, semidec., 55 mp, mobilat, utilat, garsoniera dubla / Studio Militari Residence, mobilat si utilat complet, gresie, faianta, parchet, termopan, usa metalica, centrala termica, tv-LCD, aer conditionat, etaj 8/8. Totul nou, prima inchiriere, **250 €;** ☎0745.224.500 zipco.imobiliare@gmail.com

265. **Militari** Residence, 2 camere, mobilat, utilat semidec., 50 mp, mobilat, utilat, Militari Residence, 2 camere, cf I, semidec, et 3/6, constructie 2017, suprafata 50 mp, cu balcon, finisat, mobilat, utilat, centrala termica, aer conditionat, nelocuit pana acum **350 €;** ☎0730.556.916

266. **Militari** Residence, str. Rezervelor, dec., 55 mp, mobilat, utilat, 2 cam. dec., Militari Residence, str. Rezervelor, mobilat modern, totul nou, faianta gresie parchet termopan usa metalica, tv aer conditionat, masina spalat, centrala, 5/7, liber **330 €;** ☎0722.295.546 anagholami2@gmail.com

267. **Militari** Rezervelor 64H, Auchan, Mc Donads dec., 67 mp, nemobilat, utilat partial, apartament cu 2 camere pretabil pentru cabinet, salon, sediu firma. Are o suprafata de 67 mp, terasa 77 mp, 2 grupuri sanitare, bucatarie, dec., situat la parter. www.militarirezervelor.ro **400 €;** ☎0771.310.310/ 0725.744.950 alice.rezervelor@gmail.com

268. **Militari,** dec., mobilat, utilat, Apusului Residence, dec., mobilat modern, utilat complet (tv, masina de spalat haine, aragaz, masina de spalat vase, frigider, aer conditionat), etaj 2/3, balcon, **270 €;** ☎0767.331.930 Aurel.lature@gmail.com

269. **Militari,** dec., 60 mp, mobilat, utilat, Apusului Residence, dec., mobilat modern, utilat complet (tv, masina de spalat haine, aragaz, masina de spalat vase, frigider, aer conditionat), etaj 2/3, balcon, in zona mini market, sala de fitness. Liber **270 €;** ☎0767.331.930 Aurel.lature@gmail.com

270. **Militari,** dec., 45 mp, mobilat, utilat, Cora, metrou Lujerului, et. 9/10, mobilat tineresc, utilat complet, masina de spalat, termopane, mocheta, usa metalica, accepta cuplu, fete, chiria 1+1, vizionari la orice ora, liber. Sunati acum, **250 €;** ☎0762.675.903/ 0766.486.240

271. **Militari,** dec., 55 mp, nemobilat, neutilat, intre Lujerului si Piata Gorjului, 8 minute metrou, bloc 1980, renovat, recent, contorizat total, etaj 4/8, gresie, faianta, parchet, termopan, usa metalica, liber **260 €;** ☎0721.864.861/ 0766.616.365 expocardinal@yahoo.com

272. **Militari,** dec., 54 mp, mobilat, utilat, Lacul Morii, inchiriez ap. cu 2 camere pe str. Dambovitei in bloc nou, etaj 4/5, finisat modern, mobilat si utilat lux, masina de spalat, aer conditionat, aproape de mijloace de transport, totul nou, **348 €;** ☎0747.140.370

273. **Militari,** semidec., 57 mp, mobilat, utilat, propietar: Gorjului, Uverturii, proprietar, etaj 7/8, renovat, gresie, faianta, parchet, termopan, aer conditionat, masina de spalat, frigider, liber de la 1 august. **330 €;** ☎0740.268.763

274. **Militari,** dec., 62 mp, mobilat, utilat, Teatrul Masca, etaj 4 din 4, dec., mobilat si utilat modern, nou, aer conditional, termopan, renovat, curat, apropiere mijloace de transport, metrou, 1+1, liber din 20 iulie. **300 €;** ☎0723.118.778/ 0723.118.760 stentorintermed@yahoo.com

275. **Militari,** 1-2 min. de metrou Gorjului, semidec., 55 mp, mobilat, utilat, apartament confort 1 cu balcon, etajul 2 din 10, renovat modern, cu toate imbunatatirile, totul nou, la prima inchiriere, liber, **390 €;** ☎0722.528.996

276. **Militari,** Cernisoara dec., mobilat, utilat, Militari, Cernisoara nr. 41, bl. O11, sc.B, et.3/9, in spatele pietei Gorjului, 6 min de statia metrou Gorjului, zona linistita, bloc 1986, parchet, gresie, faianta, termopan, **350 €;** ☎0729.046.031

277. **Militari,** Cora, Lujerului, dec., 42 mp, mobilat, utilat, cf. 2, et. 5/10, renovat recent, mobilat si utilat, contract peste 2 ani, fara animale de companie, nu fumatori, doreste familie sau 3 fete serioase, anticipat 1+1+comision agentie, **305 €;** ☎0723.351.895/ 0745.351.895 tinaparaschiv@yahoo.com

278. **Militari,** Gorjului, dec., 50 mp, mobilat, utilat, inchiriere apartament 2 camere, in apropierea pietei Veteranilor, confort 1, dec., 50 mp, etaj 7/8, mobilat si utilat complet, conectat la cablu si internet. Disponibil imediat **300 €;** stefannastase@hotmail.co.uk

279. **Militari,** Gorjului, 5 minute metrou dec., 63 mp, mobilat, utilat, superoferta, stradal, Moinesti, la 5 minute metrou Gorjului, renovat recent, mobilat si utilat complet,et 2 din 4, aer cond., masina de spalat, bloc reabilitat, langa parc. Cu imbunatatiri: g, f, p, t, um **300 €;** ☎0725.691.900/ 0762.079.095

280. **Militari,** Lujerului, dec., 58 mp, mobilat, utilat, 3 minute distanta de metrou, an constr. 1995, etaj 2/4, mobilat si utilat nou, parcare ADP, liber, renovat nou, **330 €;** ☎0738.626.996

281. **Militari,** Lujerului, dec., 56 mp, mobilat, utilat, 4 min. de metrou, mobilat si utilat modern, etaj 7/8, 56 mp, toate imbunatatirile: gresie, faianta, parchet, termopan, usa metalica, aer conditionat. Avans, garantie: 1+1, **350 €;** ☎0775.368.460 agentie6@mauwis.ro

282. **Militari,** Lujerului, dec., 44 mp, mobilat, utilat, apartament dec. mobilat si utilat modern, 2 min de metrou Lujerului, liber, 1+1, termen lung, **300 €;** ☎0723.118.778 stentorintermed@yahoo.com

283. **Militari,** metrou Pacii, dec., 60 mp, mobilat, utilat, rezidential Ten Blocks, dec., et 2/8, centrala termica, mobilat si utilat nou, liber, constructie 2012, 1+1. **350 €;** ☎0723.118.758/ 0723.118.778 stentorintermed@yahoo.com

284. **Militari,** Pacii dec., 65 mp, mobilat, utilat, Complex Ten Blocks, modern, finisaje superioare, balcon, parter din 7, usi interioare noi, centrala de imobil. Vecinatati: Preciziei, Apusului, Piata Gorjului, Lujerului, Drumul Taberei, Iuliu Maniu. **350 €;** ☎0731.324.659 office@catalog-rezidential.ro

285. **Militari,** Politehnica, Quadra Place, Lujerului dec., 96 mp, mobilat, utilat, pozitionat in imediata apropriere a Universitatii Politehnica si a cladirilor de birouri Sema Parc, complexul rezidential dispune de paza 24h, loc de parcare in complex. Disponibil din 15.06.2018. 1+1 **599 €;** ☎0748.147.205 ysaccosmin@evocasain-vest.ro

286. **Mosilor** 2 camere dec., 54 mp, mobilat, utilat, zona linistita, apartament spatios, complet renovat, finisaje de calitate, instalatia electrica schimbata, instalatii sanitare noi, disponibil imediat, **360 €;** ☎0755.335.562

287. **Mosilor,** semidec., mobilat, utilat, Mosilor, 5 min. metrou Obor, etaj 1 duplex, 75 mp utili, imobil nou, mobilat si utilat complet, nou, doua bai, o oaza de liniste si relaxare, vedere curte interioara intrare separata, centrala proprie **450 €;** ☎0722.966.684

288. **Mosilor,** Eminescu, dec., 100 mp

Imobiliare închirieri 2 CAMERE

333. **Parcul** Tineretului, apartament unicat, semidec., 80 mp, mobilat, utilat, **600 €;** ☎0752.703.232 sorin@sorinraducu.ro

334. **Piata** Alba Iulia semidec., 65 mp, mobilat, utilat, Rond Alba Iulia, 2 camere, mobilat si utilat modern, liber, etaj 9/11; ☎0722.221.311 mihaibadea33@yahoo.com

335. **Piata** Dorobanti, semidec., 55 mp, mobilat, utilat, apartament in vila etajul 2, liber, contract anaf, 100 metri pana la Piata Dorobanti, 10 minute metrou Aviatorilor, 12 minute Piata Victoriei, 12 minute metrou Stefan cel Mare, **400 €;** ☎0727.864.288

336. **Piata** Gorjului, 2 camere, spatios si modern dec., 55 mp, mobilat, utilat, particular inchiriez ap. statie RATB in fata scarii, 5 min de M Gorjului, renovat recent, toate dota?rile, etaj 9/9, dressing urias pe hol. Pret neg, contract ANAF. 1 luna + 1 luna garantie. **380 €;** ☎0722.408.819

337. **Piata** Romana semidec., 50 mp, mobilat, utilat, ASE rond Piata Romana, 2 camere mobilate utilate complet, centrala proprie, chicineta, bloc reabilitat, termen lung, **350 €;** ☎0729.705.644

338. **Piata** Sudului, Brancoveanu, Aparatorii Patriei, dec., 66 mp, mobilat, utilat, inchiriere apartament 2 camere dec., mobilat utilat nou, loc de parcare, centrala proprie, totul nou, 2 minute de metrou, etaj 2 **320 €;** ☎0767.188.180

339. **Piata** Timpuri Noi, Universitatea Titu Maiorescu, semidec., 55 mp, nemobilat, neutilat, de inchiriat apartament la parter, zona linistita de case si blocuri cu 4 etaje. **350 €;** ☎0744.308.964 lilibardas@yahoo.com

340. **Piata** Trapezului, Titan dec., 56 mp, mobilat partial, utilat partial, metrou, scoala, gradinita, statie Ratb in proximitate, **1.350 L;** ☎0723.336.629/ 0771.716.845 gicabaesan@gmail.com

341. **Piata** Unirii Tribunalul Junior, dec., 73 mp, nemobilat, utilat partial, vedere stradala, 1997, 73 mp, 5/7, dec., toate imbunatatirile si finisajele, parcare, 3 minute metrou, nemobilat, apropiere parc, Centrul Istoric, pretabil firma, contract ANAF inclus, **450 €;** ☎0758.323.323 office@imobservicecenter.ro

342. **Piata** Unirii, Horoscop, Centrul Vechi, dec., 64 mp, mobilat, utilat, apartament 2 camere de inchiriat in Piata Unirii, etaj 3 din 8, complet mobilat si utilat, vedere frumoasa catre Piata Unirii, 1 minut pana la metrou, 3 minute pana in Centrul Istoric; **550 €;** ☎0736.626.900 ciprian.ghelasa@whitemountain.ro

343. **Piata** Victoriei, semidec., 45 mp, mobilat, utilat, Metrou Victoriei, bloc civilizat, reabilitat termic, liniste, mobilat, utilat complet, contorizat, toate imbunatatirile, gresie, faianta, parchet, termopan, usa metalica, spatiu depozitare, geam baie, liber acum, **300 €;** ☎0728.511.810 agilimobiliare@gmail.com

344. **Piata** Victoriei, in intersectie, penthouse marmura dec., 100 mp, mobilat, utilat, chiar in Piata Victoriei, negociabil, utilat inclus, an constructie 2000, ap. 2 camere cu terasa, 70+30 mp terasa, 2 lifturi, etaj 12/12, paza + supraveghere video, contract ANAF cu dovada loc de munca, **900 €;** ☎0727.671.265

345. **Pipera,** Aviatiei, Complex City Point, bloc 2016, semidec., 60 mp, mobilat, utilat, privatehouse.ro va propune spre inchiriere un apartament in zona Aviatiei.Inchiriere apartament 2 camere Aviatiei, strada Avionului, complex City Point, bloc 2016. **630 €;** ☎0741.773.257 simona@privatehouse.ro

346. **Pipera,** Iancu Nicolae, Rose Residence, bloc 2015, semidec., 55 mp, mobilat, utilat, privatehouse.ro va propune spre inchiriere un apartament in zona Pipera. Inchiriere apartament 2 camere Pipera, Iancu Nicolae, Complex Rose Residence, bloc 2015. **450 €;** ☎0741.773.257 simona@privatehouse.ro

347. **Popesti** Leordeni, semidec., 60 mp, mobilat, utilat, 2 camere Popesti Leordeni, 1/3, Paraul Rece, mobilat, utilat, liniste, bloc nou, centrala proprie, apometre, luminos, 60 mp, geam baie. **270 €;** ☎0728.622.425 radu.toma@houseproviders.ro

348. **Popesti** Leordeni, Maicute, semidec., 54 mp, mobilat, utilat, inchiriez apartament 2 camere, Popesti-Leodeni, vis-a-vis de Manastirea Sf. Agnes, constructie 2014, et. 2/5, utilat si mobilat **300 €;** ☎0723.826.260

349. **Prelungirea** Ghencea, dec., mobilat, utilat, 3/4, bloc 2016, urgent, **250 €;** ☎0722.519.460

350. **Prelungirea** Ghencea, apartament 2 camere, 76 mp, mobilat, utilat, apartament 2 camere, 76 mp, etaj 3/4, bloc 2008, caramida, zona Prelungirea Ghencea, Cartier Latin, extrem de curat, spatios, imbunatatiri, gresie, faianta, parchet, termopan, usa metalica, balcon. **300 €;** ☎0745.368.186 rtrbgdn@yahoo.com

351. **Primaverii,** Dorobanti, Televiziune, Floreasca, dec., 80 mp, mobilat, utilat, inchiriere apartament 2 camere dec., mobilat utilat nou, loc de parcare, centrala proprie, totul nou, 6 minute de metrou, etaj 2, bloc nou **450 €;** ☎0767.188.180

352. **Racari,** Dristor, Mihai Bravu dec., 62 mp, mobilat, utilat, Proprietar, 7/8, complet mobilat, modern, aer conditionat, LCD, apropiere Mall Bucuresti Vitan, Kaufland, Auchan, mijloace de transport multiple - cuplu sau persoana singura, fara animale de companie, **390 €;** ☎0774.971.590

353. **Rahova** Teius, dec., 50 mp, mobilat, utilat, Margeanului, etajul 6/8, dec., mobilat si utilat complet, termopan, gresie, faianta, parchet, masina de spalat, **260 €;** ☎0727.256.147/ 0740.023.488 nicoli.imobiliare@gmail.com

354. **Rahova,** dec., 54 mp, mobilat, utilat, Margeanului, apartament 2 camere, dec., suprafata 54mp, etaj 9/10, bloc din 1986, gresie, faianta, parchet, termopan, aer conditionat, usa metalica, centrala termica, mobilat si utilat. liber, **300 €;** ☎0733.879.988 george@grandcasa.ro

355. **Rahova,** mobilat, utilat, Petre Ispirescu, etaj 2/4, mobilat, utilat, bloc reabilitat, **260 €;** ☎0766.919.499/ 0763.835.193

356. **Rahova,** confort urban dec., 56 mp, mobilat, utilat, 2 camere confort 1 dec. mobilat etaj 5/6, masina de spalat frigider, aragaz, aer conditionat, centrala propie, gresie, faianta, parchet, termopan, blic 2014 lkc parcare. **300 €;** ☎0761.532.117/ 0722.542.692 lacramioara_munteanu@yahoo.com

357. **Rahova,** Margeanului, contract Anaf inlcus dec., 60 mp, mobilat, utilat, apartament 2 camere, situat la intersectia strazilor Barnova cu Margeanului, etajul 8/10, mobilat si utilat complet su imbunatatiri, gresie, faianta, parchet, termopan, usa metalica, aer conditionat, masina de spalat, **250 €;** ☎0725.414.290 madalinbachirica@hotmail.com

358. **Rahova,** Modoran Ene, dec., 52 mp, mobilat, utilat, Rahova, Modoran Ene, etaj 8/8, terasa refacuta, scara foarte curata, dec., renovat, termopan, gresie, faianta, parchet, apometre, **300 €;** ☎0723.988.083

359. **Rahova,** Petre Ispirescu, Pricopani, semidec., mobilat, utilat, parter/10, confort 1, gresie, faianta, parchet, termopan, mobilat utilat relativ noi, bun ptr o familie cu un copil sau 2 studenti(e), fara animale de companie. **250 €;** ☎0730.421.581/ 0721.624.980

360. **Rin** Grand Hotel, Vitan-Barzesti, dec., 80 mp, mobilat, utilat, Rin - inchiriere apartament 2 camere. Bine intretinut, mobilat Mobexpert, electrocasnice Ariston, Samsung (masina de spalat rufe si frigider - incorporabile, aer cinditional, centrala proprie. Parcar, **450 €;** ☎0731.007.711 sldstoica@yahoo.com

361. **Romana,** 55 mp, mobilat, utilat, Calea Victoriei, bloc reabilitat termic, renovat recent, mobilat modern, utilat complet, aer conditionat, pozitie deosebita, adiacent Sala Palatului, Universitate, Cismigiu, **370 €;** ☎021.319.78.04/ 0723.515.199 oli_daniel@yahoo.com

362. **Romana,** 50 mp, mobilat, utilat, Sala Palatului, bloc reabilitat termic, renovat recent, mobilat modern, utilat complet, aer conditionat, adiacent Calea Victoriei, Universitate, Cismigiu, **400 €;** ☎021.319.78.04/ 0724.257.295 siliviuatlas@yahoo.com

363. **Romana,** Amzei, dec., 55 mp, mobilat, utilat, apropiere metrou, magazine, non-stop, renovat recent, utilat complet, mobilat modern, centrala termica proprie (bloc), contorizat, pret 390 e, **390 €;** ☎0738.626.996

364. **Romana,** Universitate, Cismigiu, dec., 55 mp, mobilat, utilat, apartament cu vedere la parcul Cismigiu, apropiere parc, mobilat, renovat si utilat 2017, zona linistita, balcon, ac, lux, **440 €;** ☎0738.626.996

365. **Rose** Garden, Colentina, Obor, stradal, particular, dec., 68 mp, mobilat, utilat, Doamna Ghica, central, confort lux, 6/9, suprafata 67,50 mp, an constructie 2011, loc parcare subteran si inca unul suprateran, 2 aparate de aer conditionat, renovat in decembrie 2016, **550 €;** ☎0742.734.655 m.emeg@yahoo.ro

366. **Sala** Palatului **380 €;** ☎0732.779.984 mircea.viorel@galaxyimob.ro

367. **Sala** Palatului, Cismigiu, dec., 50 mp, mobilat, utilat, locatie si pozitie deosebita in zona linistita ferita de zgomot cu vedere la parcul Salii Palatului, et. 2/8 in imobil reabilitat termic, balcon inchis, apometre, repartitoare, renovat, cu contract, **365 €;** ☎0762.612.172/ 0799.933.979

368. **Sala** Palatului, Cismigiu, apartament 2 camere, etaj 6/8, mobilat, utilat, dec., 48 mp, mobilat, utilat, **350 €;** ☎0752.506.254 narcis.cazacu@galaxyimob.ro

369. **Sala** Palatului, Stirbei Voda dec., 50 mp, mobilat partial, utilat, Proprietar ofer ap 2 cam v-a-v Sala Palatului et. 1/7 dec conf 1, g, f, p 2 aer cond, fara risc seismic, linistit, reabilitat termic, utilat, partial mobilat, se poate mobila complet, pt. locuit sau birou, **399 €;** ☎0766.865.600 leontyn@gmail.com

370. **Salajan,** Str. Marului, dec., 50 mp, mobilat partial, utilat, apartament cu 2 camere de inchiriat situat la un demisol inalt al unui imobil de 3 nivele, renovat recent, mobilat partial, utilat complet, centrala termica, loc parcare. Pret 210 Euro/ lunar **210 €;** ☎0742.762.636 office@bazarulimobiliar.ro

371. **Sebastian,** sector 5, dec., 58 mp, nemobilat, neutilat, inchiriez apartament 2 camere parter, an constructie 1990, **1.200 L;** ☎0722.684.000/ 0766.307.212

372. **sos.Giurgiului** dec., 50 mp, mobilat, utilat, Proprietar inchiriez apartament str.Vigoniei, zona civilizata,etaj intermediar, mobilat, utilat, termopan, usa metalica,termen lung, 1+1 **320 €;** ☎0722.226.176 tempestuos2001@yahoo.com

373. **Soseaua** Berceni, 3 min metrou, semidec., 56 mp, mobilat, utilat, Ap Patriei, conf 1, 56 mp, 8/10, bl stradal, imbunatatiri: g, f, p, t, usa metal. Mobilat+utilat complet modern, balcon, sp depozitare, contorizat, intretinere ok. Acces rapid metrou, Ratb, piata, magazine. Liber, 1+1. **260 €;** ☎0720.371.218 Roxana.bubureanu@gmail.com

374. **Soseaua** Colentina, dec., 50 mp, mobilat partial, utilat partial, apartament de 2 camere, zona Sos. Colentina intersectie cu Doamna Ghica, stradal, confort 1, circular, suprafata 50 mp, parter/10, balcon inchis in termopan, apartament proaspat renovat, **340 €;** ☎0740.191.920 adriananistor@yahoo.com

375. **Soseaua** Giurgiului, dec., mobilat, utilat, ap. 2 camere, gresie, faianta, parchet, cf. 1, statia Drumul Gazarului, chirie convenabil; ☎0730.273.207

376. **Soseaua** Giurgiului, semidec., 52 mp, mobilat, utilat, Mirador Restaurant, 5/8, renovat, mobilat ultramodern, modificat, confort 1 spatios, tv lcd, aer conditionat, usa metalica, gresie, faianta, termopan, liber, apropiere Lidl, 1 luna+1 luna, **270 €;** ☎0724.370.636/ 0724.262.436 mfirut@yahoo.com

377. **Soseaua** Giurgiului, stradal, confort 1, dec., 50 mp, mobilat, utilat, dec., apartament 2 camere, sos, Giurgiului, confort 1, dec., etaj 4/7, stradal, renovat recent, gresie, faianta, parchet, termopan, um, balcon, mobilat, utilat complet, **300 €;** ☎0732.592.007 georgedann74@yahoo.com

378. **Soseaua** Nordului, Herastrau, Ambasada Chinei, dec., 65 mp, mobilat, utilat, toate dotarile unui bloc nou 2011, loc parcare in curte, supraveghere video, lux, ideal locuinta, liber, vedere gradina interioara cu verdeata, liniste, 1 min. parc, **650 €;** ☎0758.098.944

379. **Splaiul** Independentei, dec., mobilat, utilat, Politehnica, Liceul Mircea Eliade, bloc nou, confort 1, dec., et 6, mobilat si utilat lux, prima inchiriere de la constructie, contract ANAF, negociabil, **550 €;** ☎0722.792.039 alexandru.barceanu@yahoo.com

380. **Splaiul** Unirii Complex Rezidential Asmita Gardens dec., 65 mp, mobilat, utilat, 2 grupuri sanitare, renovat, toate facilitatile, terasa, utilat complet: cuptor, plita, hota, combina frigorifica, masina spalat, microunde, ac, Tv-LCD, acces facil World Class, piscina, Mihai Bravu, Tineretului Parc, **600 €;** ☎0752.010.042/ 031.420.69.37 office@confortcasaimobiliare.ro

381. **Stefan** cel Mare dec., 55 mp, mobilat, utilat, apropiere metrou, vedere spate, etaj 2/8, 55 mp, dec., g, f, p, t, ac, um, pret 340 Euro, liber, bloc reabilitat **340 €;** ☎0738.626.996

382. **Stefan** cel Mare, dec., 60 mp, ap. 2 camere, 5/10, mobilat utilat lux, 2 ac, liber, particular, **349 €;** ☎0723.347.576

383. **Stefan** cel Mare, bloc nou 2009, dec., 70 mp, mobilat, utilat, mobilat lux, noua, utilat complet, centrala proprie de apartament, ac, lcd, masina spalat, foarte spatios (70 mp), posibilitate loc de parcare. Vecinatati: Dorobanti, Mosilor, Dacia, spitalul Colentina. **600 €;** ☎0728.736.846

384. **Stefan** cel Mare, Dinamo, mobilat, utilat, apartament 2 camere, semidec., suprafata totala 58 mp, etaj 4/10, bloc stradal, mobilat si utilat modern, disponibil imediat; **440 €;** ☎0720.248.348 cityinvestestates@gmail.com

385. **Stefan** cel Mare, nr. 35, de inchiriat ap. 2 camere, etaj 9, mobila veche, usa metalica, parchet, masina spalat; ☎0729.957.288

386. **Stefan** Cel Mare, Obor, Iancului, dec., 56 mp, mobilat, utilat, zona linistita, apartament spatios, complet renovat, finisaje de calitate, instalatia electrica schimbata, instalatii sanitare noi, disponibil imediat, **380 €;** ☎0755.335.562

387. **Stefan** cel Mare, spital Colentina, proprietar 65 mp, mobilat, utilat, fara agentii, 8/10, bloc 1988 reabilitat termic, renovat, mobilat, utilat- comb frigorifica, tv, aragaz, m spalat, balc 12m termopan, costuri f mici- contorizat, 5 min metrou, 1 min Ratb, **379 €;** ☎0721.212.041

388. **Stefan** cel Mare, stradal, Polona, vav Dinamo semidec., 60 mp, mobilat, utilat, langa metrou, 5 min., aproape Parcul Circului, etaj 4/10, cf. 1semi, 60 mp, bloc 1982 reabilitat termic, bucatarie mare, pe mijloc, orientare est, vedere deschisa, mobilat, utilat, imb, g, f, t, um, av, 1+1, **390 €;** ☎021.380.28.14/ 0737.435.628

389. **Stirbei** Voda, semidec., 52 mp, mobilat, utilat, Stirbei Voda, casa radio, confort 1, semidec., mobilat si utilatlux, finisaje de exceptie, gresie, faianta, parchet, termopan, usa metalica, aer conditionat, apropiere metrou, scara impecabila, usor discutabil. **450 €;** ☎0746.188.866 mar_ancomar@yahoo.com

390. **Str.** Brebu nr. 3, sector 3, dec., mobilat, ap. 2 cam., cf. 1, renovat, **375 €;** ☎0722.484.494

391. **Strada** Cercului nr. 6, sector 2 semidec., 60 mp, mobilat, utilat, inchiriez ap. 2 cam., 5/8, mobilat si utilat modern, zona deosebita. **400 €;** ☎0720.047.541

392. **Strada Mosoaia nr. 108, sector 4, mobilat, utilat, proprietar inchiriez ap. 2 camere, neg., 290 €; ☎0724.040.408**

393. **Tei,** aproape de intrarea Ã®n Parcul Circului, dec., 53 mp, mobilat partial, utilat, 10 min. de metrou Stefan cel Mare, finisat in 2018, balcon inchis, igienizat, bucatarie mobilata, electrocasnice noi, termen lung. Avia?iei, Dorobanti, Barbu Vacarescu, Floreasca, Colentina, Obor, **430 €;** ☎0722.393.151 libra.imobiliare@gmail.com

394. **Theodor** Pallady, 1 Decembrie 1918 semidec., 38 mp, mobilat, utilat, Proprietar , inchiriez ap 2 camere recent renovat, echipat complet, reabilitat termic, implicit cu costuri reduse de intretinere. Cablu TV, internet wi-fi, TV, masina de spalat **1.400 L;** ☎0723.521.967 andrei_pascu41@yahoo.com

395. **Timisoara** bd., sector 6 dec., mobilat, utilat, apartament 2 camere Bd. Timisoara 89-91, sec 6 et. 11/15, complet mobilat si utilat modern. In apropiere se afla centrul comercial Kaufland (50 m), sala fitness (15 m), Plaza si Afi, 2 si 4 statii tramvai **400 €;** ☎0727.028.221 liviu_bunescu@yahoo.com

396. **Timisoara,** bd., de inchiriat apartament 2 camere semidec., 43 mp, mobilat, utilat, **280 €;** ☎0725.540.400 vlad@vladtrimbitasu.ro

397. **Timpuri** Noi, dec., 60 mp, mobilat, utilat, 2 camere, in apropierea metroului si a facultatilor, dec., foarte spatios, parcare ADP, etaj 1/8, constructie 1984, mobilat si utilat complet. **360 €;**

398. **Timpuri** Noi, ap. 2 cam lux, 70 mp, p/4, 1987 dec., 70 mp, mobilat, utilat, 2 cam lux, 70 mp, p/4, gresie, faianta, parchet, termopane, loc parcare, gradina, aer conditionat, usa metalica, renovat recent (int/ ext), mobilat utilat modern, 5 min. de metrou Timpuri Noi, 1800 ron, **390 €;** ☎0787.745.717 cezar@kingimobiliare.ro

399. **Timpuri** Noi, Vacaresti, Nerva Traian, dec., 375 mp, mobilat, utilat, zona linistita, apartament spatios, complet renovat, finisaje de calitate, instalatia electrica schimbata, instalatii sanitare noi, disponibil imediat, **375 €;** ☎0755.335.562

400. **Tineretului** semidec., 55 mp, mobilat, utilat, apartament 2 camere zona Tineretului, parter inalt, complet mobilat si utilat modern, 5 minute metrou. Disponibil imediat. **370 €;** ☎0728.175.547 Braveintermed@yahoo.ro

401. **Tineretului** dec., 52 mp, mobilat, utilat, Constantin Radulescu- Motru, 2 camere, mobilat si utilat, dec., 52 mp, et. 8/10, an 1982, foarte luminos, liniste, verdeata, bucatarie mare, gresie, faianta, aer conditionat, **380 €;** ☎0751.053.625/ 0751.053.622 sigmaserviceimob@yahoo.com

402. **Tineretului** - Tohani, dec., 60 mp, mobilat, 1978, 2 camere, 9/10, curat, dotari, liber, **350 €;** ☎0744.245.965

403. **Tineretului** Metrou lux prima inchiriere dec., 52 mp, mobilat, utilat, 2 camere, dec., et 4/10, mobilat si utilat nou, modern, aragaz, frigider, masina de spalat, ac, LCD, 1 minut metrou, parc, proprietar serios, acces facil Timpuri Noi, Unirii, Victoriei, Romana; **500 €;** ☎0732.413.403

404. **Tineretului** Rezidence, dec., mobilat, utilat, Tineretului Rezidence- parc.- inchiriez apartament lux 2 camere modificat din 3 lux, 80 mp, complet mobilat si utilat ultramodern cu finisaje de calitate superioara, mobila de cea mai buna calitate, **599 €;** ☎0725.073.075 valentinacalitoiu.imob@gmail.com

405. **Tineretului,** dec., mobilat, utilat, dec., apropiere parc si metrou, mobilat, renovat si utilat 2016, zona linistita, balcon, 57mp, AC, parcare ADP, etaj 2/8, liber, ap a fost renovat pt uz propriu, pret 370 E. **370 €;** ☎0738.626.996

406. **Tineretului,** dec., 55 mp, mobilat, utilat, total mobilat Ikea, frigider, mas. spa., tv, aragaz, ac, usa metal, 5/8, vedere parc, doua balcoane, unul inchis, g, f, t, p, direct proprietar, **349 €;** ☎0729.331.347 sorin.moncea@yahoo.com

407. **Tineretului,** apartament 2 camere mobilat si utilat nou dec., 56 mp, mobilat, utilat, **450 €;** ☎0723.325.257 contact@mihaelaanton.ro

408. **Tineretului,** Cantemir, Unirii dec., 56 mp, mobilat, utilat, zona linistita, apartament spatios, complet renovat, finisaje de calitate, instalatia electrica schimbata, instalatii sanitare noi, disponibil imediat, **380 €;** ☎0755.335.562

409. **Tineretului,** metrou parc, Pta Norilor, Timpuri Noi dec., 60 mp, mobilat, utilat, dec., etaj 10, renovat, gresie, faianta, termopan, mobilat modern, pat matrimonial, canapea extensibila, dressing, masina spalat, frigider, aragaz, tv, 2 minute metrou, Pta Norilor, Timpuri Noi, Sincai, Cantemir, **399 €;** ☎0755.080.420/ 0755.075.902 tineretului@excesimobiliare.ro

410. **Tineretului,** Palatul Copiilor, vedere parc,7/8 dec., 60 mp, mobilat, utilat, apartament dec., spatios,elegant cu parchet, termopan, mobilat complet, bucatarie cu aragaz, frigider, masina automata, tv, balcon inchis, metrou Tineretului/ Timpuri Noi. Ideal cuplu tineri, **350 €;** ☎0731.877.269 prometeuimobiliare@yahoo.com

411. **Tineretului,** parc dec., 58 mp, mobilat, utilat, 2 camere confort 1, mobilat nou, renovat nou, gresie, faianta, parchet, frigider, aragaz, masina spalat, aer conditionat, **350 €;** ☎0761.532.117/ 0722.542.692 lacramioara_munteanu@yahoo.com

412. **Tineretului,** parc, dec., 58 mp, mobilat, utilat, 2 camere, 58 mp, dec., mobilat si utilat lux **380 €;** ☎0738.626.996

413. **Tineretului,** Timpuri Noi , Cantemir dec., 66 mp, mobilat, utilat, inchiriere apartament 2 camere dec., mobilat utilat nou, loc de parcare, centrala proprie, totul nou, 2 minute de metrou, etaj 3 **345 €;** ☎0767.188.180

414. **Tineretului,** Trestiana, semidec., 64 mp, mobilat, utilat, particular inchiriez apartament 2 camere situat vis a vis de parcul Tineretului,aproape de piata si de metrou. Este complet mobilati utilat, primul chirias dup renovare generala. Etaj 1, **400 €;** ☎0740.635.457 liviu_mocanu1977@yahoo.com

415. **Tineretului,** Vacaresti, Asmita, bloc 2010, parcare dec., 85 mp, mobilat, utilat, privatehouse.ro va propune spre inchiriere un apartament, in zona Tineretului.Inchiriere apartament 2 camere Tineretului‚A - Vacaresti. complex Asmita Gardens, bloc 2010, la 5 minute de metrou. **550 €;** ☎0760.101.098 claudiu@privatehouse.ro

416. **Titan** semidec., 66 mp, mobilat partial, utilat partial, Apartamentul se afla in complexul rezidential Noor, la 10 min distanta de metrou, este dotat cu centrala termica proprie, partial mobilat si utilat, potrivit atat pentru birou cat si pentru rezidenta, **450 €;** ☎0728.973.745 marius.cojocariu@h-b.ro

417. **Titan,** dec., 58 mp, mobilat, utilat, apropiere metrou, parc, zona linistita, etaj 2/8, gresie, faianta, parchet, termopan, aer cond., usa metalica, liber, renovat recent, mobilat si utilat lux, **330 €;** ☎0738.626.996

418. **Titan,** dec., 52 mp, mobilat, utilat, Diham, bd. Basarabia, dec., cf.1, etj 3, mobilat si utilat tineresc, apropre mijloace de transport si magazine, liber. **300 €;** ☎0723.578.525

419. **Titan,** dec., 54 mp, nemobilat, neutilat, inchiriere 2 camere metrou Grigorescu, dec., etaj 1 nemobilat, gresie, parchet, termopane, boxa subsol, 4 minute de mers de statia de metrou Nicolae Grigorescu, liber. **275 €;** ☎0749.131.838 ciprian@confortcasaimobiliare.ro

420. **Titan,** semidec., 52 mp, mobilat, utilat, Parcul Titanii, Burdujeni, apartament cu 2 camere, renovat recent, mocheta, gresie, faianta, termopan, usa metalica, aer conditionat, masina de spalat, frigider, aragaz, etaj 4/4, multa verdeata in zona, **249 €;** ☎0747.140.370

421. **Titan,** dec., 56 mp, mobilat, utilat, strada Intrarea Horbotei, apartament 2 camere dec., etaj 2 / 9, suprafata utila 56 mp, mobilat si utilat complet, bloc anvelopat, scara curata si civilizata; **300 €;** ☎0758.085.003 daniel@confortcasaimobiliare.ro

422. **Titan,** Auchan, circa 13 de politie dec., 54 mp, mobilat, utilat, Ap. 2 cam dec, utilat si mobilat, masina spalat, frigider, cuptor microunde, aer cond, plita si cuptor, hota, tv sufrageria are canapea extensibila si se poate mobila complet la cerere, loc parcare, **350 €;** ☎0767.357.885 cristina.loredana.nita@gmail.com

423. **Titan,** Auchan, inchiriere apartament 2 camere dec. dec., 50 mp, mobilat, utilat, **220 €;** ☎0743.447.696 daniela.ghinea@galaxyimob.ro

424. **Titan,** complex Edenia, dec., 55 mp, mobilat, utilat, apartament 2 camere, dec., loc de parcare, mobilat si utilat complet, etaj 4/11, centrala proprie, imbunatatiri, mai multe detalii la telefon **350 €;** ☎0727.090.488/ 0722.602.948 radu@proestate.ro

425. **Titan,** langa parc IOR, 5 minute metrou semidec., mobilat, utilat, Inchiriez apartament 2 camere, zona Titan (langa parc IOR), la 5 minute de metou, zona linistita cu verdeata, etajul 2 din 4, **370 €;** ☎0754.991.433

426. **Titan,** metrou dec., 57 mp, mobilat, utilat, Titan metrou, parc, aleea Baraj Lotru 3/10, dec., mobilat si utilat complet (foto), curat, gresie, faianta, parchet, termopan, usi noi, um, ac, contorizat, cablu, internet, disponibil pe termen lung, **300 €;** ☎0722.944.100 magichouseimob@gmail.com

427. **Titan,** metrou Nicolae Teclu, semidec., 50 mp, mobilat, utilat, apartament de 2 camere la un pret convenabil in complexul Palladium aflat langa metrou Nicolae Teclu 4-5 minute de mers pe jos. Complet mobilat si utilat foarte modern; **350 €;** ☎0741.430.423/ 0774.454.454

428. **Titan,** Nicolae Grigorescu, 1 Decembrie dec., 62 mp, mobilat, utilat, inchiriere apartament 2 camere dec., mobilat utilat nou, loc de parcare, centrala proprie, totul nou, 2 minute de metrou, etaj 2 **325 €;** ☎0767.188.180

429. **Titan,** Rasarit de Soare, 2 locuri parcare subteran semidec., 55 mp, mobilat, utilat, ap 2 cam. in incinta Complexului Rasarit de Soare zona Titan, renovat integral, complet mobilat si utilat modern 2 ac, tv, frigider, electrocasnice incorporate, doua loc parcare subteran, usor neg., liber **400 €;** ☎0723.781.284

430. **Trapezului,** 10 min. metrou 1 Decembrie, dec., mobilat, utilat, apartament 2 cam, dec., mobilat, utilat. Este intr-un bloc nou, parcare privata. Ca si punct de reper: Str Burnitei. Pt detalii va rog sa sunati dupa ora 16; **375 €;** ☎0723.606.314

431. **Turda** linia 41, semidec., 60 mp, mobilat, utilat, apartament de lux, mobila noua, electrocasnice noi, ac, parchet, termopan, faianta, gresie, balcon inchis, usa metalica, bloc reabilitat termic, vedere spate, liniste, liber la 1August, contract ANAF **350 €;** ☎0722.874.772

432. **Turda,** 1 Mai, Crangasi dec., 58 mp, mobilat, utilat, zona linistita, apartament spatios, complet renovat, finisaje de calitate, instalatia electrica schimbata, instalatii sanitare noi, disponibil imediat, **380 €;** ☎0755.335.562

433. **Turda,** 1 Mai, Mihalache, Victoriei, semidec., 60 mp, mobilat, utilat, proprietar, 2 camere, bloc 1986, etaj 1/10, renovat, utilat, mobilat nou, 2 balcoane, metrou 5 minute vecinatati: Victoriei, Titulescu, Dorobanti, Baneasa. Liber, deosebit, **450 €;** ☎0720.362.871

434. **Ultracentral,** Kogalniceanu, Facultatea de Drept semidec., 55 mp, mobilat, utilat, stradal, 6/7, sdec, mobilat modern, utilat, panorama deosebita, luminos, doua terase, p, g, f, t, um, centrala termica proprie. Renovat 2018. Termen lung. Urgent, **350 €;** ☎0734.206.836 imobiliare.az@gmail.com

435. **Ultralux,** Colentina, blocul cu Dristor Kebap semidec., 52 mp, mobilat, utilat, Inchiriez apartament 2 camere, ultralux, Colentina, blocul cu Dristor Kebap, semidec., suprafata aprox 52 mp, etaj 6/10, complet mobilat si utilat nou si lux (g, f, p, t, um), **410 €;** ☎0764.529.841

436. **Unirii** dec., 65 mp, mobilat, utilat, Bulevard, et. 7, mobilat si utilat complet, blacon, aer conditionat, masina de spalat, frigider, cuptor, plita, led. Vec: Alba Iulia, Calarasilor, Decebal, Piata Muncii, Timpuri Noi, Vitan OIA 83993 **380 €;** ☎0737.504.517 office@catalog-rezidential.ro

437. **Unirii** dec., 65 mp, mobilat, utilat, Unirii-Tribunal, 3/8, dec., mobilat, utilat, igienizat, mocheta noua in camere, gresie, faianta, usa metalica, aer conditionat, masina de spalat, aragaz nou, hota, usa metalica. Metrou Unirii, **480 €;** ☎0723.603.354

438. **Unirii** - Tribunalul nou, dec., 60 mp, ap. 2 cam., mobilat nou, modern, et. 2, CP, Ac, 2 balcoane, izolat termic, zugravit, taxe+ **399 €;** ☎021.260.07.25/ 0721.816.412

439. **Unirii** Bd. - Nerva Traian, 2 camere, spatios dec., 70 mp, mobilat, utilat, modern, luminos, dec., renovat, calduros, dotari de lux, marmura, gresie/ granit, faianta, parchet, termopan, aer conditionat, instalatii sanitare electrice noi. Mobilat si utilat complet, **450 €;** ☎0727.831.455 ioachim.catalin@gmail.com

440. **Unirii** Nr. 76, dec., 75 mp, mobilat, utilat, inchiriez apartament 2 cam., 1/8, mobilat si utilat modern, zona deosebita, **450 €;** ☎0720.047.541

441. **Unirii** Zepter dec., 70 mp, mobilat, utilat, Unirii Zepter ap 2 camere dec.e etj 4 /8- mobilat clasic, aragaz, frigider, tv-aer conditionat,gresie, faianta parchet. **350 €;** ☎0761.532.117/ 0722.542.692

442. **Unirii,** dec., 68 mp, mobilat, utilat, Calea Vitan nr. 9, bl. V6, langa Piata Vitan, 2 camere, amenajate - mobilate de birou, et. 1/8, gresie, faianta, parchet, termopan, **350 €;** ☎0722.344.161 taraminunilor@aol.com

443. **Unirii,** dec., 42 mp, mobilat, utilat, cu Calea Victoriei, bloc Ferarri, acces metrou, Izvor si Unirii,Centrul Vechi, etaj, 1/7, renovat, gresie, faianta, parchet, termopan, contract, Anaf, liber, **300 €;** ☎0721.864.861/ 0766.616.365 expocardinal@yahoo.com

444. **Unirii,** dec., 55 mp, mobilat partial, utilat, Matei Basarab, la cinci minute de B-dul Unirii, apartament spatios situat la etajul 2/4, dec., semimobilat, centrala proprie pe gaz, ac, liber **350 €;** ☎0744.652.155

445. **Unirii,** dec., 70 mp, mobilat, utilat, Tribunal, etaj 2/8, dec., mobilat si utilat complet - nou, lux, gresie, faianta, parchet, termopan, aer conditionat, masina de spalat vase, loc de parcare, liber **600 €;** ☎0728.114.498

446. **Unirii,** semidec., 70 mp, mobilat partial, utilat, Unirii cu Traian, apartament doua camere, etaj 9/9, semimobilat, complet utilat, centrala proprie, ac, um, scara curata, paza, zona civilizata. **390 €;** ☎0722.299.594 mondoconsaf@yahoo.com

447. **Unirii,** dec., mobilat, utilat, Unirii, Horoscop, 2 min. metrou, particular inchiriez ap. lux 2 cam foarte curat, complet utilat, neg., **600 €;** ☎0726.902.005

448. **Unirii,** dec., 72 mp, mobilat, utilat, vedere Fantani, complet renovat si utilat, amenajat de arhitect, lux, 2 balcoane, 2AC, LCD, totul nou, zona linistita, pret 490 E. **490 €;** ☎0738.626.996

449. **Unirii,** dec., 70 mp, mobilat, utilat, vedere integrala bulevard, etaj 1/8, recent renovat, finisaje de inalta calitate, mobilat/ utilat complet, 2 dressinguri, smart tv, frigider, masina de spalat, liber, usor negociabil; **600 €;** ☎0799.936.443 cosmin.andrei@iness-intermed.ro

450. **Unirii,** Bulevard, dec., 76 mp, mobilat, utilat, inchiriez 2 camere, an 1997, langa tribunal, renovat, mobilat, utilat lux, vedere la Bulevard, **600 €;** ☎0727.177.008

451. **Unirii,** Calarasi, Piata Muncii, Decebal, dec., 65 mp, mobilat, utilat, bloc 1990, dec., amenajat, gresie, faianta, parchet, termopan, usa metal, mobilat/ utilat, pat matrimonial, canapea extensibila, aragaz, hota, frigider, masina spalat, apropiere Mihai Bravu, Parcul National **350 €;** ☎0745.541.761

452. **Unirii,** Cocor, apartament de inchiriat 2 camere semidec., 50 mp, mobilat, utilat, inchiriez apartament cu doua camere, ultracentral, 1/8, complet renovat, **550 €;** ☎0785.427.440 na.stancu@gmail.com

453. **Unirii,** Decebal, Alba Iulia dec., 70 mp, mobilat, utilat, inchiriere apartament 2 camere dec., mobilat utilat nou, loc de parcare, centrala proprie, totul nou, 4 minute de metrou, etaj 3 **400 €;** ☎0767.188.180

454. **Unirii,** Dimitrie Cantemir, proprietar, dec., 50 mp, mobilat, utilat, Dimitrie Cantemir 7 min metrou Unirii, et 3 vedere, intrare stradala, dec., mobilat si utilat complet, bloc reabilitat termic, intretinere mica, loc de parc

Imobiliare închirieri 3 CAMERE

42. **Calea** Grivitei, Berzei, semidec., 86 mp, mobilat, utilat, proprietar, 3 camere pe Calea Grivitei/Berzei (8 min Piata Victoriei), bloc vechi, fara risc seismic. Semidec., 86 mp, mobilat, utilat, centrala, parter inalt, fara balcon. 450 eur (1+1); **450 €;** ☎0720.360.707

43. **Calea** Victoriei semidec., 62 mp, nemobilat, neutilat, vedere catre Sala Palatului, etaj 1/6, statie autobuz in fata scarii. **600 €;** ☎0722.330.307/ 0723.272.097 carinaimobiliare@yahoo.com

44. **Calea** Victoriei, dec., 90 mp, mobilat, utilat, oferim ap. de lux in zona zero a Bucurestiului, cu o vedere superba spre Atenul Roman, suprafata 85 mp, etaj 4/4, finisat lux, parchet, gresie, faianta, termopan, langa hotelul Hilton, negociabil; **998 €;** ☎0747.140.370

45. **Calea** Victoriei, Hilton, semidec., 75 mp, mobilat, utilat, mobilat si utilat modern, termopan, aer conditionat, masina de spalat, lcd, foarte curat, liber. Vecinatati: Stirbei Voda, Sala Palatului, Cismigiu, Romana, Magheru. **600 €;** ☎0728.736.846

46. **Calea** Victoriei, Unirii, Piata Natiunile Unite, dec., 70 mp, mobilat, utilat, apartament 3 camere de inchiriat in Calea Victoriei, etaj 7/8, 70 mp, complet mobilat si utilat, balcon, vedere spre raul Dambovita. **550 €;** ☎0736.626.900 ciprian.ghelasa@whitemountain.ro

47. **Central** Park, 130 mp, nemobilat, utilat, 3 camere, et. 5/11, loc parcare, vedere parc, +tva, **700 €;** ☎0745.155.355

48. **Colentina** Mcdonald's, dec., 75 mp, mobilat, utilat, etaj 9/10, vedere spre parc, mobilat si utilat complet, ideal familie termen lung, Contract Anaf inclus, avans 1+1, vecinatati: Doamna Ghica, Fundeni, Obor, Lacul Tei, Pipera **400 €;** ☎0758.074.444/ 021.210.76.00 valigeorgescu88@gmail.com

49. **Colentina,** Doamna Ghica, dec., 72 mp, mobilat, utilat, inchiriez ap 3 camere renovat, complet utilat, intersectie Doamna Ghica, Colentina, langa parc, bloc reabilitat, ac, usa metalica, renovat, 2 balcoane etc., 1.500 Ron/luna **1.500 L;** ☎0722.832.388

50. **Colentina,** Doamna Ghica, McDonald's semidec., 70 mp, mobilat, utilat, Colentina, Mc Donald`s, 6/10, mobilat utilat complet, centrala proprie, gresie, faianta, parchet, termopan, usa metal, aer conditionat, apartamentul la prima inchiriere, contract financiar Anaf, loc parcare ADP, **380 €;** ☎0724.336.834

51. **Colentina,** Doamna Ghica, Parc Plumbuita dec., 54 mp, mobilat partial, utilat partial, parter/10, confort 2, dec., semimobilat, semiutilat, gresie, faianta, parchet, termopan, usa metalica, usi interioare noi, curat, liber, contract ANAF, se accepta doar straini, discutabil, avans 1 an, **250 €;** ☎0787.882.999

52. **Colentina,** duplex dec., 80 mp, mobilat, utilat, strada Maior Bacila, duplex, 3 camere cu 2 gr. sanitare, 1 balcon, etaj 5, toate imbunatatirile, centrala proprie, mobilat si utilat complet, liber. Avans, garantie: 1+1, **400 €;** ☎0775.368.460 agentie6@mauwis.ro

53. **Colentina,** sectia 7, dec., 73 mp, mobilat, utilat, Bloc din 1985, reabilitat termic, etaj 1/8, renovat recent, mobilat, doua bai. Aproape de: Scoala, Gradinita, Mall Piata Obor. Vecinatati: Obor, Stefan cel Mare, Lacul Tei, Floreasca, Mosilor. OVA 102100, **83.000 €;** ☎0731.324.660 office@catalog-rezidential.ro

54. **Cotroceni,** 3 minute metrou Eroilor semidec., 73 mp, nemobilat, utilat partial, semidec., renovat, 2 balcoane, nemobilat, 4/4, lift, pod, aer conditionat, centrala termica, 73 mp utili, g, f, parchet laminat, hidroizolatie acoperis recenta, bloc consolidat si anvelopat termic. ID:460474 **500 €;** ☎0758.259.746/ 0758.323.323 office@imobservicecenter.ro

55. **Cotroceni,** metrou, semidec., 83 mp, mobilat, utilat, Cotroceni, Lister, metrou Eroilor la un minut, apartament 3camere, 2dormitoare, baie, grup sanitar, CT, mobilat, utilat complet, pentru locuit, termen lung **550 €;** ☎0731.144.156

56. **CRANGASI,** metrou, dec., 72 mp, mobilat, utilat, 3 cam., 1/4, mobila Ikea, totul nou, modern, bucatarie inchisa, langa 41, **399 €;** ☎0755.335.562

57. **Crangasi,** metrou, dec., 80 mp, mobilat, utilat, etajul 3/8, dec., mobilat/utilat modern, finisaje de calitate, centrala proprie, aer conditionat, parcare. Vec: Militari, Lujerului, Turda, Regie, Basarab, Gara de Nord, Grozavesti, Politehnica OIA 112468 **500 €;** ☎0731.324.659 office@catalog-rezidential.ro

58. **Dacia** aproape de Mosilor, semidec., 80 mp, nemobilat, neutilat, parter de vila p+1, in curs de renovare, cu acces direct din strada, impartit in 3 camere, hol intrare, bucatarie, baie si grup sanitar; dotat cu centrala proprie pe gaze, gresie pe toata suprafata; **600 €;** ☎0767.653.693 mihai.manole@iness-intermed.ro

59. **Decebal** dec., 80 mp, mobilat, utilat, ap. superb de 3 cam, amenajat modern, modificat cu bucatarie deschisa tip insula, mobilier pe comanda, camera personalizate. Are tote dotarile necesare si este pretabil familie sau cuplu, **650 €;** ☎0752.027.782/ 0722.357.297 stefan@nordinvest.ro

60. **Decebal** Alba Iulia Piata Muncii Calea Calarasilor dec., 115 mp, nemobilat, utilat partial, 3 camere 115 mp, foarte bine impartit,Decebal- Mihai Bravu dec., 50 m statia metrou, renovat recent, 2 gr, sanitare, bucataria inchisa, 3 balcoane, vedere mixa, contract ANAF, etaj 4/8, **500 €;** ☎0746.097.005 emilian@bostenaru.ro

61. **Decebal,** semidec., 85 mp, mobilat, utilat, Mon Cher, Bulevard, etaj 4/8, amenajat ultramodern, mobilat/utilat complet, cada jacuzzi, aer conditionat, videointerfon, liber, **450 €;** ☎0799.936.443 cosmin.andrei@iness-intermed.ro

62. **Decebal,** 2 minute de Zvon Cafe, Alba Iulia, dec., 87 mp, mobilat, utilat, apartament etaj 2/4 in zona Alba Iulia, Decebal, Caracteristici: mobilat si utilat complet. Sufragerie: TV, canapea, fotolii, etc. Dormitor: 1 pat, corp depozitare. Dormitor: 2 pat, sifonier. **700 €;** ☎0723.875.549 niculaecarmene@gmail.com

63. **Decebal,** Alba Iulia, Calea Calarasi, Unirii dec., 90 mp, mobilat, utilat, inchiriere apartament 3 camere dec., mobilat utilat nou, loc de parcare, centrala proprie, totul nou, 7 minute de metrou, etaj 2, **465 €;** ☎0767.188.180

64. **Decebal,** spre inchiriere ap. 3 camere, dec., 87 mp, mobilat, utilat, apartamentul este situat la etajul 3/7, si are vedere pe ambele parti. Fiecare camera dispune de balcon, are doua grupuri sanitare, este complet mobilat si dotat ultramodern. **850 €;** ☎0744.655.640 adrian@mabotex.ro

65. **Decebal,** Zvon Cafe, Dristorului, modern, dec., 90 mp, mobilat, utilat, privatehouse.ro,va propune spre inchiriere un apartamentA în zona Decebal. Inchiriere apartament 3A camere Decebal,- Zvon Cafe,A strada Dristorului,A la 7-8A minute de metrou Muncii, bloc 1991. **600 €;** ☎0760.101.098 claudiu@privatehouse.ro

66. **Doamna** Ghica, dec., 81 mp, mobilat, utilat, proprietar inchiriez apartament 3 camere complet mobilat si utilat, recent renovat, etc. 4 din 8, vis a vis de statia de Ratb, la 10 min de metrou Obor. **460 €;** ☎0725.547.323 Romaniolanda@yahoo.com

67. **Dorobanti** dec., 90 mp, mobilat partial, utilat partial, apartament de lux de inchiriat 3 camere, zona Dorobanti Mario Plaza 90 mp utili, bloc an 2000, doar sedii birouri, ac, parchet, balcon, interfon, chiria este cu toate utilitatile incluse **1.100 €;** ☎0722.667.353 tavy20@yahoo.com

68. **Dorobanti** Calea, semidec., 90 mp, nemobilat, neutilat, intersectie cu str. Washington, stradal, etaj 3/4, centrala proprie, nemobilat, cu contract Ag); **600 €;** ☎0765.400.929/ 0722.498.911

69. **Dorobanti,** dec., 90 mp, mobilat partial, utilat partial, apartament 3 camere 90 mp, etajul 3/p+3m+m, constructie 2002, fara lift, amenajat modern, prospat zugravt, imobil birouri, **850 €;** ☎0727.256.147/ 0740.023.488 nicoli.imobiliare@gmail.com

70. **Dorobanti,** semidec., 90 mp, mobilat, utilat, proprietar, inchiriez ap cu 3 camere pe Tudor Stefan, etaj 2 din 4, lift, constructie 2005, toate utilitatile, centrala proprie, mobilat, 2 bai; **850 €;** ☎0724.990.355

71. **Dorobanti,** Amman semidec., 75 mp, nemobilat, utilat, Apartament de 3 camere, circular, o baie, bucatarie utilata, aragaz, frigider, balcon, o baie, etaj 2/3, bloc reabilitat termic, ideal locuinta, birouri, zona verde, civilizata. Termen lung, **450 €;** ☎0731.144.156

72. **Dorobanti,** Ase, p-ta Rosetti, dec., 75 mp, nemobilat, utilat, p-ta Rosetti, ase, str. Caragea Voda, 2 camere, demisol, geamuri stradale, renovat, parchet, termopan, utilat, frigider, aragaz, a.c., nemobilat, foarte spatios, ideal birou/firma, liber, negociabil, **400 €;** ☎0730.156.325 redalertimobiliare2004@yahoo.com

73. **Dorobanti,** Beller, Capitale, semidec., 96 mp, mobilat, utilat, apartament 100 mp, bloc nou, un apart. pe etaj, etajul 3/5, acces lift, un loc de parcare, mobilat si utilat complet atat pentru birouri cat si pentru locuit, orientare S, V, N, foarte luminos; **750 €;** ☎0722.323.657 office@heramba.ro

74. **Dorobanti,** George Calinescu, 65 mp, inchiriez ap. 1986, et. 2/4, pentru sediu firma, **600 €;** ☎0722.920.014/ 0744.214.474

75. **Dorobanti,** Stefan cel Mare, Ambasada Turca, dec., 86 mp, nemobilat, neutilat, apartament cu 3 camere, cu o suprafata utila de 76 mp, situat la etajul 4/8, in vecinatatea Ambasadei Turciei, acesta se inchiriaza nemobilat, cu bucataria ne/mobilata, pretul este negociabil **460 €;** ☎0767.653.693

76. **Dorobanti,** Victoriei, Metropolis, elegant, util, semidec., 70 mp, mobilat, utilat, lancu de Hunedoara, stradal, liber, apartament situat ultracentral, etaj 6/8, mobilat foarte modern, proaspat amenajat, AC in toate camerele, disponibil imediat, toate utilitatile, ocazie, **575 €;** ☎0744.349.967 office@erre.ro

77. **Dristor** Baba Novac, dec., 120 mp, mobilat partial, utilat, Dristor Baba Novac 3 minute metrou ‘3 cam semimobilate, parte, dec..renovat gresie faianta parchet termopan, **525 €;** ☎0761.532.117/ 0722.542.692 lacramioara_munteanu@yahoo.com

78. **Dristor,** Camil Ressu, semidec., 70 mp, mobilat, utilat, bloc stradal, metrou la 1 minut, etaj 1, bloc anvelopat, foarte bine A©ntre?inut, aer conditionat, geam la baie, termopan, mobilata si utilat complet. **480 €;** ☎0786.856.037 officeanchorestate@gmail.com

79. **Dristor,** Metrou, 3 camere, dec., 80 mp, mobilat, utilat, **450 €;** ☎0752.703.232 sorin@sorinraducu.ro

80. **Dristor,** Muncii, Mihai Bravu, Titan dec., 90 mp, mobilat, utilat, inchiriere apartament 3 camere dec., mobilat utilat nou, loc de parcare, centrala proprie, totul nou, 2 minute de metrou, etaj 2 **420 €;** ☎0767.188.180

81. **Drumul** Taberei dec., mobilat partial, utilat, apartament 3 camere, special pentru firma, etaj 4/6, singur pe nivel, sufragerie 30 mp deschisa, bucatarie mobilata, aer conditionat, parcare proprie, termen lung. **500 €;** ☎021.725.58.95/ 0724.441.620

82. **Drumul** Taberei dec., 65 mp, mobilat, utilat, V. Argesului, etajul 1/10, dec., mobilat si utilat complet, liber, 1+1 garantie, **300 €;** ☎0765.348.367

83. **Drumul** Taberei dec., 75 mp, mobilat partial, utilat partial, Zona Mc Donalds-Carrefour, pozitie buna, zona linistita, etajul 3/10, apartament spatios, disponibil imediat, apropiere mijloace de transport si centre comerciale, **270 €;** ☎0758.098.905/ 0758.098.917 elena.draghia@galaxyimob.ro

84. **Drumul** Taberei - Parc dec., 54 mp, mobilat, utilat, Targul Neamt, p/10, bloc reabilitat, termopan parchet, gresie, faianta, usa metalica, zona verde, acces mijloace de transport. **280 €;** ☎0761.621.036

85. **Drumul** Taberei, dec., 117 mp, mobilat, utilat, complex rezidential, Prelungirea Ghencea Profi, duplex gresie, faianta, parchet, termopan, centrala, aer conditionat, liber, loc parcare, avans 1+1 termen lung, **500 €;** ☎0786.325.401

86. **Drumul** Taberei, semidec., 55 mp, mobilat, utilat, Drumul Taberei Bd.Timisoara Romancierilor circular/semidec. mobilat utilat complet ferestre termopan usa metal etj 5/10 liber chiria 1+1, **275 €;** ☎0731.536.368

87. **Drumul** Taberei, dec., 70 mp, mobilat, utilat, Drumul Taberei, Valea Argesului, 1 minut statie Ratb, cf. 1, dec., renovat 2017, mobilat si utilat modern, gresie, faianta, parchet, termopan, ac, masina de spalat, contract anaf inclus, **330 €;** ☎0734.830.800

88. **Drumul** Taberei, semidec., 50 mp, mobilat, utilat, strada Targu Neamt, zona linistita, 2 dormitoare, sufragerie, baie si bucatarie, disponibil imediat, apropiere mijloace de transport. **280 €;** ☎0758.098.905/ 0758.098.917 elena.draghia@galaxyimob.ro

89. **Drumul** Taberei, dec., 68 mp, mobilat, utilat, Valea Oltului Kaufland, apartament 3 camere dec.e mobilat si utilat . Apartamentul este renovat si izolat pe exterior. Este la etajul 4 al unui bloc cu 4 etaje, **320 €;** ☎0725.500.710/ 0725.500.700 oscar.raceanu@gs2000.ro

90. **Drumul** Taberei, Afi Cotroceni, semidec., 64 mp, mobilat, utilat, Orizont, 3 minute Afi Cotroceni, et. 2/4, renovat 2018, mobilat si utilat modern, gresie, faianta, parchet, termopan, ac, masina de spalat, stradal, liber, loc parcare ADP, **370 €;** ☎0734.830.800

91. **Drumul** Taberei, Favorit, mobilat, ap. 3 camere, renovat, etaj 1, **1.500 L;** ☎0722.832.935

92. **Drumul** Taberei, Favorit, mobilat, utilat, confort special, dec., etaj 1/4, bloc exclusivist, suprafata 90 m, amenajat decent, mobilat, utilat, aer conditionat, loc parcare privat, **390 €;** ☎0726.881.809 iulian78zburlea@yahoo.com

93. **Drumul** Taberei, Ghencea, semidec., 70 mp, mobilat, utilat, Drumul Taberei, Ghencea, vav de unitatea militara, capat 41, etaj 4/10, confort 1, semidec., 2 gs, 1 balcon, spatios, mobilat si utilat, gresie, faianta, parchet, usi schimbate, usa metalica, bloc stradal; **310 €;** ☎0728.934.654

94. **Drumul** Taberei, Moghioros dec., 73 mp, mobilat, utilat, Apartament 3 camere mobilat si utilat complet, etaj 2/4, zona linistita cu multa verdeata, apropiere piata Moghioros. Dotat cu televizor LCD, frigider, masina de spalat, aragaz, cuptor microunde, etc., **300 €;** ☎0744.482.037/ 0746.093.486 Rocalj@yahoo.com

95. Drumul Taberei, particular, dec., mobilat, utilat, Lovinescu (parc), ap. 3 camere, 5/10, 1+1 disc., 1.200 L; ☎0720.820.726

96. **Drumul** Taberei, Piata particular, ap 3 cam liber semidec., 60 mp, mobilat, utilat, Drumul Taberei, Piaza bd. Timisoara, particular, apt 3 cam circular, cf 1, et. 4/10, proapat zugravit, g, f, p, ac, mobilat si utilat complet, usa metalica, lift, bloc civilizat, linia 41,137, metrou Lujerului, **370 €;** ☎0728.307.629

97. **Drumul** Taberei, Prelungirea Ghencea, semidec., 75 mp, mobilat, utilat, Liceul Lovinescu 3 camere confort 1 semidec. mobilat etaj 7/10, gresie, faianta, parchet, frigider, aragaz, masina de spalat, aer conditionat, **300 €;** ☎0761.532.117/ 0722.542.692 lacramioara_munteanu@yahoo.com

98. **Drumul** Taberei, Raul Doamnei, bloc stradal, dec., 74 mp, mobilat, utilat, 3 camere confort 1, dec., etaj 7/10, liber, mobilat, utilat, finisat modern, aragaz, frigider, masina de spalat, termopane integral, bloc reabilitat termic, parchet clasic, geam baie, balcon, 1l+1l garantie, **355 €;** ☎0722.568.283

99. **Drumul** Taberei, Sibiu, Favorit, dec., 85 mp, mobilat, utilat, bloc special, dec., 85 mp, etaj 1/4, amenajat integral, mobilat si utilat complet, vedere mixta, 2 balcoane, disponibil imediat, contract Anaf inclus, **390 €;** ☎0744.682.007

100. **Drumul** Taberei, str. Romancierilor, Bd. Timisoara dec., 75 mp, nemobilat, utilat, apartament 3 camere, ecent renovat, etaj 1, str Romancierilor, colt cu bd Timisoara, la 5 min. de mers pe jos de metrou Romancierilor **390 €;** ☎0744.494.103 irinaopreanet@yahoo.com

101. **Emerald,** Lac Tei, Floreasca Apartament lux 3camere dec., 120 mp, mobilat, utilat, Apartament LUX 3 camere in Emerald (parcare subsol, loc de joaca, sala fitness, paza, video). Finisaje de lux, mobilat si utilat complet, renovat Iulie 2018 - primul chirias. Colaborez cu agentii! **1.300 €;** ☎0730.702.020 office@silverdecor.ro

102. **Eroii** Revolutiei, Oltenitei 3 cam dec, 3/8, dec., mobilat, utilat, 1700 lei/l, Oltenitei 12, 3 cam. dec., etaj 3/8, 78 m2, 2 bai, balcon, an 1990, loc parcare, confort 1, complet mobilat si utilat, recent zugravit. **370 €;** ☎0787.745.717 cezar@kingimobiliare.ro

103. **Grand** Arena, Drumul Binelui, dec., 80 mp, nemobilat, neutilat, Berceni, Grand Arena, Drumul Binelui, inchiriere vila tip duplex 3 camere. **330 €;** ☎0731.609.187/ 0724.590.266 steluta.sterpu@eurocityestate.ro

104. **Grozavesti,** metrou dec., 180 mp, mobilat, utilat, langa metrou Grozavesti, apartament 3 cam. deosebit, nou, utilat si mobilat la cheie S=90 mp + terasa amenajata S=90 mp, etajul 4 si 5, lift, videointerfon, monitorizare, disponibil imediat **1.200 €;** ☎0744.351.543 claudiu.manolache@idealdecor.ro

105. **Herastrau,** dec., 115 mp, mobilat, utilat, proaspat renovat, parchet masiv, 2 grupuri sanitare, bucatarie complet utilata, aer conditionat, terasa 40 mp, loc parcare subterana, piata, etaj 4. Langa: Magazin. Carrefour, **1.000 €;** ☎0722.599.854 dalbita@dion94.ro

106. **Herastrau,** semidec., 120 mp, mobilat, utilat, Soseaua Nordului, stradal, renovat lux, mobilat nou, utilat complet, aer conditionat, pozitie deosebita, contract Anaf inclus, adiacent Cartierul Francez, Aviatiei, **1.500 €;** ☎021.319.78.04/ 0723.515.199 oli_daniel@yahoo.com

107. **Herastrau-Soseaua** Nordului pentru firma sau locuit dec., 95 mp, mobilat, utilat, Herastrau, Nordului, Ambasada Chinei,situat la 1 minut de parcul Herastrau. Se preteaza atat pentru firma cat si pentru rezidenta. Se inchiriaza mobilat sau semimobilat. Parcare proprie.Pret 720+tva **850 €;**

108. **Iancului** metrou 2 min semidec., 75 mp, mobilat, utilat, etaj 1, bloc retras, mobilat si utilat, ideal familie/cuplu, disponibil imediat, contract Anaf inclus in pret, avans 1+1, vecinatati: Obor, Ferdinand, Muncii, Mihai Bravu, **400 €;** ☎0758.074.444/ 021.210.76.00 valigeorgescu88@gmail.com

109. **Iancului,** dec., 65 mp, mobilat, utilat, apartament in vila, etaj 1/p+2, mobilat si utilat, toate imbunatatirile, viluta cu doar 3 apartamente unul pe etaj), curticica, centrala proprie, parchet, termopan, chiria se plateste 1+1, **400 €;** ☎0748.237.236 marian@confortcasaimobiliare.ro

110. **Iancului,** 1 min metrou, semidec., 70 mp, mobilat, utilat, ap 3 cam, cf 1, semidec, 4/9, 70 mp, bl reabilitat, 2 dorm matrimoniale, balcon inchis. Mobilat+utilat complet modern, lcd, ac, etc. Acces rapid metrou, ratb, piata, parc. Canapea living nou Mobexpert. Living, 1+1; **400 €;** ☎0720.371.218 roxana.bubureanu@gmail.com

111. **Inter** - Gradina Icoanei, ultracentral, semidec., 110 mp, nemobilat, utilat, apartament elegant, renovat recent. Zona civilizata, terasa cu vedere panoramica downtown. Living Open space + 2 camere. Bucatarie mobilata si utilata. 3 A/C. Centrala proprie. 2 bai +1 grup sanitar, **900 €;** ☎0722.345.797 ionel.serban@aacont.ro

112. **Lacul** Tei, semidec., 74 mp, mobilat, utilat, inchiriere apartament 3 camere cu doua bai, mobilat si utilat Lacul Tei. Imobilul construit in 1991este situat foarte aproape de parcul Circului si parcul Tei si la 10 minute de metrou Bucur Obor **340 €;** ☎0734.222.095 cristi.stanica@imoprest.ro

113. **Libertatii** mobilat, utilat, metrou, dec.e etajul 4/8 mobilat si utilat sau nemobilat numai locuit vis a vis de Casa Poporului, disc. **600 €;** ☎0727.145.882

114. **Lujerului,** Gorjului, Virtutii, Uverturii dec., 90 mp, mobilat, utilat, inchiriere apartament 3 camere dec., mobilat utilat nou, loc de parcare, centrala proprie, totul nou, 2 minute de metrou, etaj 2, **400 €;** ☎0767.188.180

115. **Margeanului,** Petre Ispirescu, semidec., 70 mp, mobilat, utilat, apartament 3 camere se da complet utilat & mobilat + Loc de parcare. Imobil este amplasat intr-un bloc linistit si curat, supravegheat video in zona Margeanului Petre Ispirescu, **325 €;** ☎0724.257.154 istrate.silviu.daniel@gmail.com

116. **Metrou** 1 Mai semidec., 70 mp, mobilat, utilat, Bloc reabilitat, 3 camere renovate, mobilate si utilate complet, la 1 minut fata de metrou in blocul de langa statia de metrou 1 Mai. Ac, frigider, masina de spalat, cuptor, plita, **400 €;** ☎0722.248.933 viorel.iosifescu@gmail.com

117. **Militari** Residence semidec., 60 mp, mobilat, utilat, 1 minut statie Ratb, an constructie 2017, et. 2/7, mobilat si utilat, centrala proprie, masina de spalat, stradal, liber, **300 €;** ☎0734.830.800

118. **Militari,** semidec., 65 mp, mobilat, utilat, Militari Residence, 1 minut statie Ratb, langa piscina Aqua Garden, bloc nou, cf. 1, 2/10, mobilat si utilat modern, centrala proprie, termopan, gresie, faianta, parchet, ac, masina de spalat, liber **300 €;** ☎0734.830.800

119. **Militari,** 1 - 2 min. de Piata Veteranilor, dec., 80 mp, mobilat, utilat, apartament confort 1, etajul 1/10, cu 2 bai si 1 balcon, centrala proprie, termopane, parchet, aer conditionat, gresie, faianta, pereti cu lavabila, etc, liber, fara studenti si animale de companie. **400 €;** ☎0722.302.080

120. **Militari,** Apusului, semidec., 76 mp, mobilat, utilat, Agentie, Casa Roz, Schiorilor, bloc nou, 2/4, lux, mobilier modern, utilat complet, multiple imbunatatiri, centrala proprie, balcon generos, foarte curat, liber, apropiere Ratb, piata, metrou, 1+1 **350 €;** ☎0768.580.861 andreea_iorga@yahoo.com

121. **Militari,** Gorjului, dec., mobilat partial, utilat partial, 5 minute metrou (apropiere piata), confort 1, 1/4, aragaz, frigider, canapea, sifonier, curat, gresie, faianta, usa metalica, **300 €;** ☎0724.278.376

122. **Militari,** Gorjului, semidec., 74 mp, mobilat, utilat, apartament situat la 5 min de piata Gorjului, renivat, et 3/10 utilat, mobilat modern, liber, **350 €;** ☎0761.220.448 maria.maria@yahoo.com

123. **Militari,** Gorjului, particular, dec., 75 mp, mobilat, utilat, particular, etaj 3/4, parchet, gresie, faianta, termopan, masina de spalat, frigider, tv, microunde, aer cond., 2 wc, 2 balcoane, loc parcare platit, 1+1. **400 €;** ☎0722.360.024 gabil@mail.com

124. **Militari,** Metrou Gorjului dec., 70 mp, mobilat, utilat, langa statia de metrou Gorjului, Militari. Anul constructiei 1980 dat in folosinta in 1982.Etajul 9 din 10, **450 €;** ☎0748.042.224 ola_afa@yahoo.com

125. **Militari,** Rasaritului, semidec., 70 mp, mobilat, utilat, proprietar direct, mobilat modern, semidec., recent renovoat, utilat, aproape de statia de metrou. Este in vecinatate cu Lujerului si Mall Plaza, internet, et. 10/10. O luna avans una garantie **330 €;** ☎0728.355.480/ 0726.061.943 vicente10X@yahoo.com

126. **Mosilor** dec., 100 mp, nemobilat, utilat, Mosilor stradal 4 camere transformate in 3 camere nemobilat, bucataria mobilata, 2 grupuri sanitare, gresie, faianta, parchet, termopan, frigider, aragaz, masina de spalat, aer conditionat, etaj 1/8, **500 €;** ☎0761.532.117/ 0722.542.692 lacramioara_munteanu@yahoo.com

127. **Mosilor,** dec., 72 mp, mobilat, utilat, apartament 3 camere, Cal Mosilor, central, ideal pentru birou/cabinet etc. Inchiriere pe termen lung. Etaj 2/10, disponibil imediat, **550 €;** ☎0764.088.527 dumitrescu.ddana@yahoo.com

128. **Mosilor,** Precupetii Vechi, 80 mp, nemobilat, p/3, bloc 2008, urgent, **350 €;** ☎0722.519.460

129. **Mosilor-Obor,** Rovine, aproape de Stefan cel Mare, dec., 75 mp, mobilat, utilat, Metrou Obor 1 min. Piata, Mall Veranda, bloc reabilitat termic,1/8, dec, 75mp, 2 bai, imb. noi, renovat recent, mobilat complet, utilat contract legal, accesibil imediat 1+1l **400 €;** ☎0722.614.867/ 0737.435.628

130. **Muncii** metrou 3 minute, bloc nou semidec., mobilat, utilat, Prima inchiriere, etaj 2/9, mobilat, utilat, centrala proprie, ac, loc parcare garaj, liber, 1+1. Vecinatati: Decebal, Alba Iulia, Unirii, Iancului, Bd. Basarabia, Parc lor, Baba Novac. OIA 120064, **650 €;** ☎0731.324.660 office@catalog-rezidential.ro

131. **Muncii,** dec., 90 mp, mobilat, utilat, Muncii, Mihai Bravu 186, bloc 1985, etajul 8/8, complet mobilat si utilat, proaspat renovat, 2 bai, bucatarie inchisa, usa metalica, termopane, aer conditionat. Proprietar, 1 luna avans + 1 garantie. **600 €;** ☎0732.190.296 adrian.vasile@yahoo.com

132. **Muncii,** Basarabia, bloc 2017, totul nou, modern, semidec., 85 mp, mobilat, utilat, privatehouse.ro va propune spre inchiriere un apartament in zona Piata Muncii. Inchiriere apartament 3 camere Muncii, Basarabia, strada Intrarea Sectorului, la 5 minute de metrou Muncii, bloc 2017. **720 €;** ☎0760.101.098 claudiu@privatehouse.ro

133. **Nerva** Traian, Papazoglu dec., 78 mp, mobilat, utilat, Apartament recent renovat, liber, utilat si semimobilat (se mobileaza la cerere) zona linistita, metrou in apropiere pret negociabil, **550 €;** ☎0748.034.403

134. **Nerva** Traian, Papazoglu, 78 mp, particular inchiriez ap. 3 cmaere, constr. 1990, pret/ luna, **550 €;** ☎0723.693.109

135. **Obor,** semidec., mobilat partial, utilat, inchiriez apartament 3 camere, 5 min. metrou, parter, pretabil cabinet, birou, etc. **900 €;** ☎0784.659.190

136. **Obor,** 3 minute metrou Colentina, semidec., 70 mp, nemobilat, utilat, 6/10, bucataria mobilata si utilata complet (frigider, aragaz, masina de spalat), gresie, faianta, parchet, termopan, usa metalica, 2 aparate aer conditionat, bloc reabilitat termic, liber, curat, contr. ANAF, 1+1, **300 €;** ☎0724.336.834

137. **Obor,** Colentina, Kaufland, Mall Veranda, semidec., 67 mp, mobilat, utilat, 5 min. metrou, p/10, cf 1, sdec, 67 mp, 1 baie cu geam, balcon spatios, vedere mixta, bloc reabilitat termic, curat, contorizat, mobilat, utilat complet, g, f, p, t, um, liber, zona linistita, cu multa verdeata, contract Anaf, 1l. +1l. **350 €;** ☎0770.956.572

138. **Obor,** Iancului, Mosilor, Stefan cel Mare dec., 90 mp, mobilat, utilat, inchiriere apartament 3 camere dec., mobilat utilat nou, loc de parcare, centrala proprie, totul nou, 2 minute de metrou, etaj 2 **400 €;** ☎0767.188.180

139. **Obor,** Mosilor, semidec., 75 mp, mobilat, utilat, 5min metrou, etaj 7/8, mobilat si utilat, curat, disponibil imediat, ideal familie, bloc retras, termen lung, avans 1+1, vecinatati: Stefan cel Mare, Colentina, Iancului, Mihai Bravu, **420 €;** ☎0758.074.444/ 021.210.76.00 valigeorgescu88@gmail.com

140. **P-ta** Victoriei, Guvern dec., 80 mp, mobilat, utilat, Inchiriez apartament 3 camere Piata Victoriei, vedere spre Guvern 3/11, **700 €;** ☎0744.359.887/ 031.107.19.59 cvcs4444@yahoo.com

141. **Pache** Protopopescu, Izvorul Rece, semidec., 75 mp, mobilat partial, utilat partial, parter inalt in bloc construit in 1940, boxa, camera depozitare mansarda, parchet, gresie, faianta. Bucatarie si dormitor mobilate, canapea extensibila noua. **450 €;** ☎0722.249.299 ina.dumitrache@rfi.ro

142. **Panduri,** dec., 84 mp, mobilat, utilat, et. 2/8 lux, centrala proprie, aer conditionat, tv. Vecinatati: Unirii, Cotroceni, Izvor, Panduri, Marriott, **390 €;** ☎0755.335.562/ 021.794.95.70 happyhome21@yahoo.com

143. **Pantelimon,** 80 mp, 3 camere, **350 €;** ☎0766.454.450

144. **Pantelimon,** Spital, dec., 75 mp, mobilat, utilat, stradal, vedere spate, 8/10, balcon 10 m, reabilitat, pret/ luna, **1.300 L;** ☎0723.150.492/ 0745.520.120

145. **Parcul** Carol, Tineretului, dec., 85 mp, mobilat, utilat, apartament de inchiriat zona langa Parcul Carol si Parcul Tineretului cu acces usor spre statia de metrou Eroii Revolutiei. Apartametul este finisat parchet, gresie, faianta, termopan, centrala proprie, **450 €;** ☎0744.212.102 office@primuss.ro

146. **Parcul** Sebastian, curte, bloc nou semidec., 65 mp, mobilat, utilat, exclusivitate, parcul Sebastian, bloc nou, demisol, curte individuala, loc parcare, se inchiriaza utilat si mobilat, 65 mp, semidec., un grup sanitar, finisaje de foarte buna calitate. 1+1. **500 €;** ☎0735.219.876 vlad.m@star-construct.ro

147. **Parcul** Tineretului, metrou Brancoveanu, dec., 110 mp, mobilat, utilat, ap. 3 camere cu su. 110 mp +70 mp. curte privata, mobilat si utilat modern, beneficiaza de o compartimentare optima: living + open space cu bucatarie, 2 dormitoare, 1 birou, 2 gr. sanitare, camera tehnica **850 €;** ☎0724.798.495 ionut.lotca@topis.ro

148. **Piata** Alba Iulia rond, bld Burebista, dec., 79 mp, mobilat, utilat, apartament 3 camere, dec., an construc?ie 1999, suprafata totala 80 mp, etajul 8/9, 2 grupuri sanitare, bloc reabilitat termic, izolat interior, renovat, mobilat modern, utilat complet, spatios; **580 €;** ☎0720.248.348/ 0734.345.341 cityinvestestates@gmail.com

149. **Piata** Iancului, 2 minute metrou, 65 mp, mobilat, utilat, 3 camere, 65 mp, semidec., etaj 9 din 10, mobilat si utilat, liber, mutare imediat, situat la 250 m de metrou Iancului. 390 euro (1 avans +1 garantie), comision cumparator 50% din prima luna. **390 €;** ☎0730.556.910

150. **Piata** Kogalniceanu, Regina Elisabeta, 7807T apartament 3 camere semidec., 75 mp, mobilat, utilat, **490 €;** ☎0727.239.100 dorin.andrei@galaxyimob.ro

151. **Piata** Muncii, metrou dec., 75 mp, mobilat, utilat, dec., etajul 8/10, mobilat si utilat complet, aer conditionat, reabilitat termic. Vecinatati: Mihai Bravu, Baba Novac, Decebal, Calea Calarasilor, Alba Iulia, Basarabia. OIA 31106, **400 €;** ☎0752.099.439 office@catalog-rezidential.ro

152. **Piata** Progresu, Toporasi, dec., 66 mp, mobilat, utilat, Piata Progresu, 3 camere dec.e, suprafata 66 mp, etaj 7/10, an constructie 1976, se cere anticipat 2 luni + 1 garantie **270 €;** ☎0787.745.717 cezar@kingimobiliare.ro

153. **Piata Romana, dec., 80 mp, mobilat, utilat, renovat recent, et. 3/5, bucatarie complet utilata, incalzire centrala moderna, repartitoare, termopan, parchet masiv, g, f, in baie si bucatarie, 2 unitati aer conditionat, apometre, repartitoare ISTA. 600 €; ☎0730.006.874**

154. **Piata** Romana, bulevardul Dacia stradal, semidec., 100 mp, nemobilat, utilat, 3 camere cf. 1 dec. nemobilat etaj 1/5 gresie, faianta, parchet,bucataria mobilata pentru firma sau locuit **600 €;** ☎0761.532.117/ 0722.542.692 lacramioara_munteanu@yahoo.com

155. **Piata** Romana, metrou, 67 mp, mobilat, utilat, renovat recent, finisaje de calitate, mobilat si utilat modern, aer conditionat masina de spalat. Vecinatati: Universitate, Unirii, Sala Palatului Cismigiu. OIA 29600 **450 €;** ☎0737.504.517 office@catalog-rezidential.ro

156. **Piata** Sudului, Brancoveanu, Aparatorii Patriei, dec., 90 mp, mobilat, utilat, inchiriere apartament 3 camere dec., mobilat utilat nou, loc de parcare, centrala proprie, totul nou, 2 minute de metrou, etaj 2, **400 €;** ☎0767.188.180

157. **Piata** Unirii, apartament 3 camere dec., 66 mp, mobilat, utilat, **500 €;** ☎0730

Imobiliare închirieri 4 CAMERE

226. **Universitate,** bloc Scala c-tie 1982 dec., mobilat, utilat, 3 minute pana la Universitate, constructie 1982, etaj 4/10, lift nou din 2005, renovat complet, de la instalatii pana la finisaje, liber imediat, 2 gr san, balcon generos, foarte aproape piata Romana, ☎0723.592.326 robert@jurnalul-electronic.ro

227. **Universitate,** Piata Rosetti, in spate la TNB, dec., 68 mp, mobilat, utilat, direct proprietar, etaj 1 in bloc f. linistit din 1980 fara nici un risc seismic, 2 ac. Apartamentul este la 3 min de metrou si 1 min. de Ratb. **600 €;** ☎0727.220.518 laurentiu.preda@gmail.com

228. **Universitate,** Teatrul National, dec., 113 mp, mobilat, utilat, 3 camere transformat din 4, dec. 2 dormitoare, 2 bai, 2 balcoane, locatie excelenta, bloc 1980, etaj 2/4, mobilat si utilat complet, renovat recent, ac, pret negociabil. **650 €;** ☎0751.053.622/ 0751.053.625 sigmaserviceimob@yahoo.com

229. **Vacaresti,** Tineretului, Timpuri Noi 5min metrou dec., 102 mp, mobilat, utilat, apartament 4cam modificat in 3cam dec.e, etaj 7/10, vedere spate, loc parcare, ac, Calea Vacaresti 197, metrou Timpuri Noi 5min, facultati Cantemir, Titulescu, Maiorescu. metrou Tineretului 8 min, **1.950 L;** ☎0787.745.717 cezar@kingi-mobiliare.ro

230. **Victoriei,** dec., mobilat partial, utilat partial, oferta, langa Louis Blanc Offices, spatiu 86 metri patrati amenajat si mobilat nou pentru birouri, toate imbunatatirile, 2/8, stradal, aer conditionat, pretabil birouri, sediu firma, orice activitate, contract inclus, **650 €;** ☎0762.079.095/ 0725.691.900

231. **Vitan,** dec., 76 mp, mobilat partial, utilat partial, aparatament 3 camere de inchiriat zona Posta Vitan. **400 €;** ☎0771.429.370/ 0770.391.046 office@lid-erimob.srl

Apartamente 4+ camere

1. **13 Septembrie** - Marriott dec., 105 mp, mobilat, utilat, ofer spre inchiriere apartament 4 camere, situat la etajul 8 din P+8. Apartamentul este compus din living+ 3 dormitoare, 2 bai, 3 balcoane. **650 €;** ☎0731.602.907/ 0755.680.215 ionut.imobiliare2011@gmail.com

2. **Arena** Nationala, Lia Manoliu, dec., 115 mp, nemobilat, utilat, 5 camere dec.e, 10/10, panorama deosebita, 2 bai, bloc renovat, intrare stradala Bd Basarabia, nou renovat, bucatarie utilata complet, Mega Image la parter, 2 lifturi, scara curata, nemobilat, proprietar. **530 €;** ☎0732.131.564 cristimirica@yahoo.com

3. **Aviatorilor,** semidec., 130 mp, mobilat partial, utilat partial, Aviatorilor 4 camere, destinatie: birouri cat si ca locuinta, situat in zona Aviatorilor,imobil nou, confort lux, dec., etaj 2 din 4, S utila 130 mp, 2 bai, balcon, loc parcare subteran, boxa. **1.700 €;** ☎0771.077.025 alexandru.chesoi@olimob.ro

4. **Calarasilor,** Decebal, dec., 80 mp, nemobilat, utilat, 4/8, bloc 1992, stradal, vedere spate, liniste, luminos, liber, 3 minute metrou, bucataria mobilata, utilata, a.c, pozitie excelenta, 625 euro negociabil. Vecinatati. Mihai Bravu, Alba Iulia, OIA 18029 **625 €;** ☎0737.504.516 office@catalog-rezidential.ro

5. **Carol,** dec., 140 mp, mobilat, utilat, penthouse 4 camere, situat pe strada Candiano Popescu vis a vis de parcul Carol, compus din 2 camere, 2 living-uri, 2 bai, bucatarie. Apartamentul se inchiriaza complet mobilat si utilat. Contract **800 €;** ☎0765.546.497

6. **Carrefour** Orhideea, oferta inchiriere ap 4 cam dec., 120 mp, mobilat, utilat, Carrefour Orhideea, complex Onix ap 4 cam duplex etajul 10 si 11, mobilat lux, Mobexpert, centrala de ap, loc parcare subteran, paza, numai termen lung, pret 950, 1+1, comision 50% tva, rog seriozitate. **950 €;** ☎0722.560.930/ 0760.978.331 teraimobiliare@yahoo.com

7. **Charles** de Gaulle, Uruguay, 135 mp, mobilat, utilat, apartament deosebit recent renovat, interior realizat de un renumit designer, mobila de foarte buna calitate, termopan shuko, finisaje de exceptie, zona verde linistita, vedere din terasa superba. **2.390 €;** ☎0723.456.869

8. **Colentina,** Doamna Ghica, dec., 90 mp, nemobilat, neutilat, Lacul Tei, Lukoil, Palatul Ghica, 9/10, dec., nemobilat, neutilat, gresie, faianta, parchet, termopan, usa metalica, 2 grupuri sanitare, 2 balcoane, bloc reabilitat termic, liber, curat, contract ANAF, se accepta straini, **400 €;** ☎0787.882.999

9. **Dacia,** aproape de Mosilor, semidec., 120 mp, nemobilat, neutilat, vizibilitate stradala, et. 1 in vila p+2, renovata interior/ exterior, un apartament pe nivel, 3 camere dec.e (14, 18, 23 mp) dispuse pe living 37 mp, 2 bai, bucataria transformata in birou, **550 €;** ☎0762.612.172/ 0799.933.979

10. **Decebal,** dec., 113 mp, mobilat, utilat, Delea Noua, constructie 2009, mobilat/ utilat complet, bucatarie open space cu livingul, centrala de bloc, ventiloconvectoare, loc de parcare subteran si unul adp. **650 €;** ☎0799.936.443 cosmin.andrei@iness-intermed.ro

11. **Dorobanti** Capitale, 2014 mp, nemobilat, utilat, Dorobanti, Bruxelles duplex 4 camere, etaj 2+3/4, dec., utilat complet, supr utila 166 mp,3 bai, 2 balcoane si terasa, finisaje lux, 2 locuri parcare subterana constructie 2014, ideal firma/locuit, **2.500 €;** ☎0722.359.898/ 0722.573.232 office@interpartes.ro

12. **Dorobanti,** Capitale, dec., 130 mp, mobilat partial, utilat, duplex, etaj 1 + mansarda, 130 mp util, dec., 5 camere, 2 bai, tbucatarie mobilata si utilata complet, terasa mare, 2 camere la demisol pentru depozitare, imobil boem si cochet, ideal firma, **1.049 €;** ☎0742.462.372 office@werent.ro

13. **Drumul** Taberei, Auchan, dec., 90 mp, mobilat, utilat partial, et. 2/10, dec., mobilat modern, utilat complet, fara aragaz, renovat, gresie, faianta, parchet, termopan, usa metalica, aer conditionat, apropiere piata, linia 41, 1 luna +1 luna garantie, **330 €;** ☎0724.370.636 mfirut@yahoo.com

14. **Drumul** Taberei, Bd. 1 Mai, semidec., mobilat, utilat, Apartament 4 camere, modern, etaj 6/8, cu 2 gr. san., 2 balcoane, mobilat utilat, imbunatatit gresie faianta termopan, usa metalica, curat liber (1+1) **420 €;** ☎0799.455.788

15. **Eminescu,** Romana, dec., 114 mp, mobilat partial, utilat, apartament superb, luminos si foarte spatios. 3 balcoane, 2 gr sanitare, bucatarie mobilata si utilata. Central, nemobilat, etaj 2, 4 camere. Apartamentul este nemobilat. Are doar bucatarie mobilata si utilata. Poate fi inchiriat atat pentru locuit, cat si pentru sediul unei firme, unui birou. Zona excelenta. La intersectia dintre strada Polona cu strada Mihai Eminescu, **650 €;** ☎0721.115.770 diana.dragomir@eticimob.ro

16. **Floreasca** dec., 200 mp, mobilat partial, utilat, str Rahmaninov, bloc nou 2018, s+p+3 nivele, 2 apartamente cu 3 camere cu o supfata de 150 mp si 2 apartamente cu 4 camere cu o supfata de 200 mp, 8 locuri de parcare la subsol, rezidential lux, **2.700 €;** ☎0773.886.826/ 0744.372.439 nistor_house@yahoo.com

17. **Herastrau** dec., 290 mp, nemobilat, utilat partial, Herastrau, penthouse Sos Nordului, singur pe nivel, acces lift direct in propietate, 2 locuri parcare subteran, disponibilitate imediata. Vecinatati: Aviatiei, Primaverii. Manciu FC PFA, **3.300 €;** ☎0736.273.373 claudiu.marketing@gmail.com

18. **Herastrau,** Sat Francez dec., 150 mp, mobilat, utilat, 150 mp, et. 1, 2010, multiple imbunatatiri, mobilat, utilat, lux, parcare, paza, 2 bai, 2 balcoane tip terasa, parc, apropiere metrou, **1.500 €;** ☎0758.323.323 office@imobservicecenter.ro

19. **Intercontinental,** Batistei, semidec., mobilat, utilat, 4 camere, 3/7, 2 bai, pt. locuit sau firme, **600 €;** ☎0763.070.130/ 0747.953.488

20. **Lacul** Tei, Domino semidec., 90 mp, mobilat, utilat, living+3 dormitoare, etaj 9/10, 2 lifturi, mobilat si utilat, ideal familie, 2 balcoane, 2gr. sanitare, zona verde, 5 min Parc, avans 1+1, vecinatati: Pipera, Floreasca, Stefan cel Mare, Obor, **499 €;** ☎0758.074.444/ 021.210.76.00 valigeorgescu88@gmail.com

21. **Lascar** Catargiu, dec., 130 mp, mobilat partial, utilat, stradal, 4 camere, 2 bai, et. 1, un singur apartament pe nivel, vila p+3, finisaje de lux, centrala termica proprie, cost intretinere f. mic, ideal cabinet avocat notar, coafor, clinica **1.500 €;** ☎0744.408.000 ecciobanu@gmail.com

22. **Magheru,** semidec., 100 mp, nemobilat, utilat, apartament 4 camere suprafata 100 mp, nemobilat, bucataria utilata, liber, ideal firma sau locuit **430 €;** ☎0724.226.342/ 021.312.59.99 cristian@k-imobiliare.ro

23. **Magheru,** Ateneul Roman, Benjamin Franklin 16, dec., 130 mp, nemobilat, neutilat, apartament deosebit 5 camere, locatie excelenta, imobil fara risc seismic, etaj 1/2, inaltime camere 3,5 m pretabil birouri, salon, showroom, locuinta, 2 bai, centrala proprie, **1.500 €;** ☎0751.053.625/ 0751.053.622 sigmaserviceimob@yahoo.com

24. **Mihai** Bravu, duplex de lux 235 mp, dec., 235 mp, nemobilat, utilat, birouri sau locuit Dristor, penthouse, imobil p+4, st - 235 mp, etaj 3 - 116 mp, etaj 4 - 119 mp, terasa 36 mp, boxa 8 mp, 2 locuri parcare, bucatarie mobilata, centrala, pretabil firma, birouri chiar si pentru locuit **1.500 €;** ☎0769.076.167/ 031.436.18.97 adriana.petre@orfeas.ro

25. **Mosilor** dec., 110 mp, nemobilat, neutilat, Va propunem spre inchiriere un spatiu pentru birouri de 110 mp, dispus pe 2 etaje, constructie p+1+m, etajul 1 si mansarda vilei, scara interioara, poate fi inchiriat separat, pentru 2 firme, renovat, liber, **799 €;** ☎0728.934.654 matei_minel@yahoo.com

26. **Obregia,** Piata Sudului, Berceni dec., 86 mp, mobilat, utilat, ID: 4562, Bd. Obregia, Berceni, mobilat si utilat, totul nou, centrala proprie, lux, ac in toate camerele, dec., etaj 7/10, suprafata 86 mp totali, an constructie 1978, la 15 Min de M. P-ta Sudului, loc parcare **500 €;** ☎0738.685.854

27. **Occidentului** 40, sector 1 semidec., 289 mp, mobilat, utilat, Penthouse de inchiriat, zona centrala, Piata Victoriei, **4.000 €;** ☎0726.242.981 office@dezv-group.com

28. **Parcul** Circului imobil exclusivist dec., 140 mp, mobilat, utilat, 3 dormitoare (1 matrimonial), living si dining, bucatarie inchisa, 2 bai, 2 terase, 2 locuri parcare subterane, mobilat si utilat lux, totul nou, imobil cu receptie, paza. Apropiere Dorobanti. **1.100 €;** ☎0785.999.000/ 0785.232.323 camelia@euroinvest.ro

29. **Piata** Dorobanti Petrom, dec., 85 mp, nemobilat, neutilat, vav de liceul Caragiale, in blocul cu Mega Image, etaj 4/10, complet dec., un balcon, 2 grupuri sanitare, nemobilat si neutilat, cu ferestrele orientate spre partea din spate, pret negociabil; **700 €;** ☎0767.653.693

30. **Piata** Dorobanti, str. Zambaccian, dec., 75 mp, nemobilat, utilat, stradal, 4 camere, 75 mp, parter. Bucatarie mobilata si utilata, camere nemobilate, renovat recent. Aer conditionat, sistem alarma, jaluzele electrice. Spatiu pentru firma, rog tel. intre orele 12-17. **1.100 €;** ☎0748.219.728

31. **Piata** Minis, Titan, semidec., 100 mp, mobilat, utilat, parter/4, gresie, f, parchet, interf, vedere mixta, 2 gr. sanit, mobilat complet, renovat 2016 dressing 5 m, 2 balcoane, pretabil firma sau locuit, cabinet avocatura, contab, familie 5 min. metrou, **490 €;** ☎0729.737.619

32. **Piata** Muncii, Calea Calarasi, dec., 100 mp, nemobilat, neutilat, Piata Muncii Calea Calarasi, Uniri ap 4 cam nemobilata, etj 2/8 , stradal, dec., bucatarie mobilata, gresie, faianta, pretabil firma **450 €;** ☎0761.532.117/ 0722.542.692

33. **Piata** Romana, semidec., 125 mp, nemobilat, utilat partial, parter de bloc, pozitie foarte buna, la doi pasi de gura de metrou, ideal birouri (eventual locuinta), suprafata utila de 110mp + 15mp balcoane, 4 camere mari, baie si grup sanitar, **750 €;** ☎0767.653.693

34. **Piata** Spaniei, mobilat, utilat, Dacia, ap. 5 camere, et. 2/3, an 1960, 1 garaj, mobilat modern, de locuit sau firma, pret/luna disc, **1.000 €;** ☎0727.145.882

35. **Piata** Unirii vav de Carrefour, bloc Ing bank, dec., 110 mp, nemobilat, utilat partial, apartament compus din 5 camere dec.e, bucatarie, 2 grupuri sanitare si 2 balcoane situat la etajul 6/8; se inchiriaza nemobilat atat pentru birouri cat si pentru locuinta; **675 €;** ☎0767.653.693

36. **Piata** Unirii, Mitropolie, dec., 100 mp, nemobilat, neutilat, particular/proprietar inchiriez 4 camere pretabil birou sau rezidential pentru perioada lunga. Chirie la pretul pietei discutabila in functie de plata in avans. 2 luni garantie. Zona exceptionala. **700 €;** ☎0721.881.522

37. **Piata** Victoriei 5 camere in vila, dec., 114 mp, nemobilat, neutilat, apartamentul este incadrat ca si spatiu comercial pretabil pentru cei cu start-up 114 mp, camere de 2,40 h, grup sanitar, chicineta. Spatiul se poate inchiria mobilat sau nemobilat. **1.100 €;** ☎0756.166.166 simplu.confort@gmail.com

38. **Piata** Victoriei, Minerva, oportunitate office dec., 121 mp, nemobilat, neutilat, **1.199 €;** ☎0799.029.263 raluca.timofti@catoma.ro

39. **Pipera,** Iancu Nicolae, Baneasa, dec., 215 mp, mobilat, utilat, 1850 euro +TV, duplex 4 camere, 3 dormitoare cu baie proprie, 1 gr. sanitar, finisaje de lux, 2 locuri parcare subteran, terasa, gradina, se inchiriereaza complet mobilat si utilat, pret neg., **1.850 €;** ☎0746.097.005 emilian@bostenaru.ro

40. **Romana** rond - bloc BCR, 122 mp, nemobilat, utilat, pozitie exceptionala, access din bulevard, etaj 3/8, suprafata utila de 110mp, centrala proprie pe gaze, 4 camere mari (23mp, 19mp, 17mp si 17mp), baie si grup sanitar, 3 aparate de aer conditionat; **600 €;** ☎0767.653.693

41. **Sebastian,** Fat Frumos, dec., 105 mp, mobilat, utilat, apartament cu potential. Un cadru intim, cochet si confortabil. Aranjat si echipat cu tot ceea ce este necesar pentru a etala imaginea unui imobil primitor si calificabil. Mobilat si utilat complet. **400 €;** ☎0721.115.770 dragomirdiana-maria@gmail.com

42. **Stirbei** Voda, Mircea Vulcanescu, semidec., 90 mp, nemobilat, neutilat, parter de vila P+1 ,cu acces stradal, vitrina, situat pe Mircea Vulcanescu, intre Calea Plevnei si Berzei. Accesul se face direct din strada sau, prin curtea interioara a imobilului. **750 €;** ☎0767.653.693 mihai.manole@iness-intermed.ro

43. **Ultracentral** piata Romana, Magheru, 5 camere dec., 135 mp, mobilat, utilat, **800 €;** ☎0745.695.511 robert@robertgagos.ro

44. **Unirii,** dec., 95 mp, nemobilat, utilat, Bulevardul Unirii, intre Palatul Parlamentului si magazinul Unirii, etajul 2/10, confort 1, dec., termopan, gresie, faianta, parchet, usa metalica, bucatarie mobilata si utilata, nemobilat, bloc stradal, **550 €;** ☎0728.934.654

Imobiliare închirieri CASE, VILE

45. **Unirii,** Piata Alba Iulia, semidec., 100 mp, mobilat, utilat, apartament spatios, stradal, etaj 6/7, 3 dormitoare, 2 grupuri sanitare, mobilat modern, utilat complet, avans 1+1, disponibil imediat, **750 €;** ☎0747.222.226 andrei@homebrokers.ro

46. **Unirii,** Piata Alba Iulia, duplex, et. 7-8, 4 camere dec., 120 mp, mobilat partial, utilat, **700 €;** ☎0722.382.832 contact@erikachica.ro

47. **Unirii,** Splaiul Independentei, dec., 136 mp, nemobilat, neutilat, Unirii Splaiul Independentei, etaj 1, 136 mp, 4 camere, 2 grupuri sanitare, parchet, centrala termica, liber, nemobilat, idel birou, 1+1, **700 €;** ☎0771.152.889

48. **Universitate,** bloc Dunarea, semidec., 99 mp, nemobilat, utilat, langa gura de metrou, constructie 1980, reabilitat termic, etaj 6/9, apartament compus din 4 camere, doua grupuri sanitare, bucatarie mobilata si utilata, cu o suprafata utila de 93 mp + 6 mp balcoane, **800 €;** ☎0767.653.693

49. **Universitate,** Intercontinental, dec., 140 mp, mobilat, utilat, apartament 4 camere + lobby, lux in suprafata de 150 mp, etaj 1/4 situat pe Batistei, vedere mixta. Mobilat si utilat modern complet. Pretabil pentru familie, cuplu sau regim hotelier, **900 €;** ☎0747.171.690 laurentiu.ene86@gmail.com

50. **Universitate,** Magheru, semidec., nemobilat, utilat partial, Orizont, 5 camere renovat, 140 mp, etaj 3/9, bloc Wilson, consolidat 2008, circular, bucatarie mobilata, 3 grupuri sanitare, ideal firma, **790 €;** ☎0728.820.095 sweethome_imob@yahoo.com

51. **Universitate,** Piata Rosetti, dec., 120 mp, mobilat partial, utilat, inchiriez apartament cu 5 camere cu un farmec aparte,dec., 2 grupuri sanitare, et. 2/6, utilat complet, cu masina de spalat, aer conditionat, centrala termica, bucatarie mobilata, liber, **550 €;** ☎0723.408.129

52. **Victoriei** Hilton 4 camere in vila, semidec., 120 mp, nemobilat, utilat partial, apartament 4 camere renovat nemobilat, utilat , in vila langa Hotel Radisson ideal firma. Dispune de intrare separata si este idependent din punct de vedere al utilitatilor Magheru, Universitate, Amzei, **1.000 €;** ☎0728.820.095/ 0725.074.444 sweethome_imob@yahoo.com

53. **Victoriei,** dec., 110 mp, mobilat, utilat, inchiriere apartament 4 camere Piata Victoriei. Decomandat, spatios, luminos. Dispune de 2 grupuri sanitare, 4 balcoane, spatii depositare. Acces rapid catre punctele de interes ale orasului. **475 €;** ☎0757.704.332 alexandru.ion@houseadvisers.ro

Case, vile

1. **1 Mai,** Domenii, 8 cam., nemobilata, neutilata, imobil recomandabil pt. birouri, s+p+pod, 8 birouri, 70 mp spatiu atelier, 100 mp spatiu depozitare, curent 220 si 380, pret discutabil, **1.800 €;** ☎0765.400.929/ 0722.498.911

2. **Alba** Iulia Springtime, Decebal, S.U. 70 mp, curte 10 mp, 2 cam., mobilata, utilata, spatiu birouri, firma. Contabilitate, IT, publicitate, trafic redus, spatiu vila modern-mansardat: openspace si birou amenajat cu termopan, parchet, ac, ct, baie cu cabina de dus. Are intrare separata cu scara-proprie din curte, **350 €;** ☎0731.877.269 prometeuimobiliare@yahoo.com

3. **Armeneasca,** S.U. 429 mp, curte 200 mp, 9 cam., nemobilata, utilata, Mosilor, Sivestru, vila S+P+1+M, construita in stil neocalsic, renovata modern, lift, 9 camere curte libera, parcare, o casa frumoasa, spatii generoase, perfecta pentru o firma, ofera imagine. **5.500 €;** ☎0722.625.492/ 021.321.10.20 office@credoamg.ro

4. **Aviatiei,** Aurel Vlaicu, S.U. 200 mp, curte 50 mp, 4 cam., mobilata partial, utilata, vila in suprafata generoasa de inchiriat in zona Aviatiei, pe langa centrul Aviatiei wellness center, la 10 minute de metrou Aurel Vlaicu, pretabil pentru firma sau locuit, pret 1300 euro. **1.300 €;** ☎0725.591.444

5. **Aviatiei,** metrou Aurel Vlaicu, S.U. 170 mp, 5 cam., str. Musetesti, vila p+1, 5 camere, 170 mp, constr. 2017, 2 bai neutilate, la alegerea chiriasului, pretabil spatiu firma, clinica etc. Zona civilizata VIP, **650 €;** ☎0745.779.715

6. **Aviatiei,** metrou, str. Musetesti, 5 cam., vila noua p+et, 2 bai, singur curte, finisari inter. la alegere, investitia chiriasului se scade, termen lung, contract notarial, ideal birouri, **1.000 €;** ☎0723.378.858

7. **Baneasa,** S.U. 220 mp, curte 600 mp, 5 cam., mobilata, utilata, Sisesti, vila P+1E+M, 5 camere, suprf. utila 220 mp, suprf. construita 280 mp, an 2006, teren 700 mp, deschidere 17 m, trei grupuri sanitare, mobilata si utilata modern, centrala termica, neg. **1.800 €;** ☎0763.839.539/ 031.438.12.51 george@regalhouse.ro

8. **Baneasa,** Sisesti, S.U. 300 mp, curte 600 mp, 5 cam., mobilata, utilata, vila p+1+m, mobilata, utilata complet, lux, 3 dormitoare, 3 bai, living, dinning, bucatarie inchisa, mansarda openspace, terasa, gradina, 6 locuri parcare, porti electrice, 5 min. mall Baneasa, scoala. **1.700 €;** ☎0763.635.744

9. **Banu Manta, S.U. 50 mp, 2 camere la curte, an 2000, intrare separata, mobilate, utilate, neg., 300 €;** ☎**0723.089.839**

10. **Brancoveanu** metrou si parc, comision 0%, S.U. 105 mp, curte 222 mp, 4 cam., mobilata, utilata, casa singur curte, adiacent Sos. Oltenitei, la 10 minute de intrarea in parc si de statia de metrouC-tin Brancoveanu, cu 3 dormitoare si 2 bai, camere mari si aerisite. Centrala proprie, ac, alarma **680 €;** ☎0726.077.077 office@zoomcity.ro

11. **Brancoveanu,** Alunisului, curte 100 mp, s+p+2, 100 mp nivel, liber, ideal gradinita, fabrica confectii, productie etc., **2.500 €;** ☎0784.085.034

12. **Bucuresti,** Brancoveanu sector4 S.U. 230 mp, curte 334 mp, 7 cam., mobilata, utilata, inchiriez vila Brancoveanu, firma P+1, sU 230 m, teren 334 m, pavat 60 m + 100 m + magazii 24+12m, 3 bai, plita, cuptor, masina spalat vase, hota, frigid, centrala, 3 ac 24.000 BTU, transport: metro, tramvai autobuz, **1.500 €;** ☎0729.951.275 senorlex@gmail.com

13. **Bucurestii** Noi, Damaroaia, Pajura, Chitila, S.U. 124 mp, curte 430 mp, 4 cam., mobilata, utilata, via cu curte proprie, gradina foarte frumos amenajata, 4 camere, 2 bai, 145mp, loc parcare in curte, centrala termica cu boiler, complet mobilata si utilata, aragaz cu hota, frigider, masina de spalat, **1.000 €;** ☎0740.121.267 contact@sorin-stoinea.ro

14. **Calea** Calarasi, Unirii, S.U. 110 mp, curte 30 mp, 6 cam., mobilata, utilata, inchiriez parter vila mobilat, utilat, salon masaj erotic, camerele dispun de dus in camera, receptie sistem audio, lumini ambientale, internet, sistem supraveghere, mai multe detalii la tel. **900 €;** ☎0731.246.322

15. **Calea** Calarasilor, Popa Nan, zona centrala, S.U. 300 mp, curte 500 mp, 5 cam., nemobilata, neutilata, vila reprezentativa D+P+M- 130 mp/nivel, 260 mp utili, 5-9 camere inalte, pozitie deosebita, colt ideala pentru restaurant/ cabinet, curtea se poate extinde, parcare, necesita renovare, termen lung **1.900 €;** ☎0743.174.433

16. **Casa** 1 cam., mobilata, utilata, 1 camera, 1 baie, bucatarie, balcon, gresie, mobilat, utilat; ☎0769.845.155 andreea-claudia.duta@gmail.com

17. **Colentina,** Andronache S.U. 98 mp, curte 50 mp, 3 cam., mobilata, utilata, Ofer spre inchiriere casa la curte cu 3 camere, 2 bai in zona Andronache, Colentina nu doresc agentii imobiliare, anunt pus de catre proprietar, pretul este in euro, usor negociabil, **650 €;** ☎0773.963.750 iacob.pantelimon@gmail.com

18. **Cotroceni-Panduri** inchiriere vila S.U. 180 mp, curte 200 mp, 5 cam., mobilata, utilata, compania imobiliara Imoprest ofera spre inchiriere o vila cu un regim de inaltime S+P+1+2 complet renovata in zona Cotroceni. Imobilul este situat pe o strada linistita aproape de Parcul Romniceanu, **2.000 €;** ☎0734.222.095 cristi.stanica@imoprest.ro

19. **Decebal,** P-ta Alba Iulia, central S.U. 200 mp, curte 150 mp, 7 cam., nemobilata, neutilata, vila 7 camere, zona Decebal, D+P+1+M, nemobilata, centrala proprie, ac, curte interioara, aproape de metrou. Pretabila pentru birouri. Vec: Unirii, P-ta Muncii, Vitan, Mihai Bravu, Iancului, Dristor **1.600 €;** ☎0744.484.641/ 0744.150.002

20. **Domenii** Casin, S.U. 200 mp, 5 cam., mobilata, utilata, duplex-penthouse unicat, in vila, 200 mp, living 45mp, et 2+3, mobilat modern, terasa vedere panoramica, 1400 e/luna, pretabil locuinta rezidentiala, birouri, reprezentanta companie; **1.400 €;** ☎0758.259.745/ 0758.323.323 office@imobservicecenter.ro

21. **Dristor,** Baba Novac, S.U. 120 mp, curte 100 mp, 4 cam., mobilata partial, utilata, la 2 minute de metrou 4 cam la curte cu centrala proprie. Semimobilate masina spalat, renovat, gresie faianta, parchetm termopanm **525 €;** ☎0761.532.117/ 0722.542.692 lacramioara_munteanu@yahoo.com

22. **Drumul** Sarii, S.U. 300 mp, 9 cam., vila et. 1+ etaj 2+ mansarda, superfinisata, 5 bai, an constructie 2008, **3.000 €;** ☎0737.282.413

23. **Drumul** Taberei, cartierul Latin S.U. 85 mp, curte 20 mp, 3 cam., mobilata, utilata, casa P+1, living, bucatarie, hol la parter, 2 dormitoare, baie, terasa la etaj, g, f, p, t, um, ct, isn, ien, garaj, mobilata si utilata, **450 €;** ☎0730.556.914 ionnedea.khc@gmail.com

24. **Drumul** Taberei, Prelungirea Ghencea, Maracineni S.U. 180 mp, curte 400 mp, 4 cam., mobilata partial, utilata, vila P+1, P living, dining, bucatarie, baie, hol spatios; etaj 2 dormitoare cu balcon, baie, hol, scara interioara, in exterior: camera tehnica, 800 e sau 3.500 lei. PS: preturile sunt fixe. **800 €;** ☎0730.556.914 ionnedea.khc@gmail.com

25. **Emil** Pangrati, S.U. 1400 mp, curte 1700 mp, 40 cam., mobilata partial, utilata partial, vila deosebita, superba construita in 1948, **20.000 €;** ☎0744.372.439/ 0773.886.826 nistor_house@yahoo.com

26. **Floreasca,** vis a vis de lac, S.U. 80 mp, curte 100 mp, 3 cam., mobilata, utilata, oferin spre inchiriere casa, compusa din living+ 2 dormitoare, baie, bucatarie, pivnita, curte libera, 2 locuri de parcare, proaspat renovata, **950 €;** ☎0731.602.907/ 0755.680.215 ionut.imobiliare2011@gmail.com

27. **Foisorul** de Foc, S.U. 550 mp, curte 80 mp, 10 cam., nemobilata, neutilata, cladire birouri, D+P+3E, 550 mp utili, 10 cam, 8 grupuri sanitare, bucatarie, garaj la demisol pt 3 masini+ camere pt depozitare, centrala termica, camera pt servere, curte 80 mp, singur curte finisaje moderne. **3.850 €;** ☎0758.259.750 office@imobservicecenter.ro

28. **Green** City ansamblul rezidential S.U. 120 mp, curte 140 mp, 4 cam., mobilata, utilata, inchiriez casa p + 1, mobilata si utilata complet (TV, A/C, masina de spalat rufe + vase, aragaz/cuptor), 3 grupuri sanitare, living foarte mare, terasa inhisa cu termopan, zona foarte linistita; **500 €;** ☎0726.382.922 silviu.tudorache@yahoo.com

29. **Herastrau,** Aviatiei, S.U. 380 mp, vila P+2, an 2000, singur curte, gradina 150 mp, 4 gs, ideala gradinita, birouri sau rezidenta, **3.500 €;** ☎0745.154.614

30. **Ilfov,** sat Teghes, com. Domnesti, inchiriez casa singur la curte; ☎0732.877.737

31. **Obor,** Ferdinand, Gara de Est, tot etajul de vila, S.U. 118 mp, curte 8 mp, 4 cam., mobilata, utilata, intrare separata, dec., economic, centrala termica. Pt. sediu, birouri, punct de lucru, depozit, cazare muncitori, cadre MAPN, MAI, activitati de mesaje. Acces Pantelimon, Ghica, Colentina, Fundeni. Contract Anaf **2.300 L;** ☎0724.587.634

32. **Paradisul** Verde casa garaj plus curte S.U. 130 mp, curte 300 mp, 4 cam., nemobilata, utilata, **990 €;** ☎0799.029.194 cateliu.gabriel@catoma.ro

33. **Pavel** Dimitrievici bulevard, Kiseleff, S.U. 600 mp, 10 cam., nemobilata, neutilata, vila de lux, situata in zona cea mai selecta a capitalei, zona cu foarte multe reprezentante diplomatice, in apropierea parcului Herastrau pe unul dintre bulevardele cele mai circulate. **7.990 €;** ☎0764.100.045 onuburlacu@gmail.com

34. **Piata** Dorobanti parter de vila S.U. 85 mp, curte 30 mp, 3 cam., mobilata, utilata, Piata Dorobanti, zona civilizata, parter de vila, intrare separata, curte folosita doar de cei care vor inchiria, 3 camere, baie, bucatarie, spatiu depozitare, mobilata si utilata, 2 locuri de parcare **800 €;** ☎0722.944.100 magichouseimob@gmail.com

35. **Piata** Universitatii, metrou, se inchiriaza 2 case la curte pentru birouri sau diverse activitati ale firmelor. Agentie. pret+ tva, **395 €;** ☎0767.485.865

36. **Pipera** -Tunari S.U. 550 mp, curte 100 mp, 11 cam., mobilata, utilata, Inchiriez imobil deosebit situat in Tunari, la 2 minute de Scoala Americana, la stada principala, vis-a-vis de Secom. Imobilul este compus din doua constructii (vila +anexa) si teren, **3.500 €;** ☎0728.808.570 mihaela.paraschiv@ymail.com

37. **Pipera,** Drumul Negru, S.U. 200 mp, curte 250 mp, 7 cam., mobilata partial, utilata partial, va oferim spre inchiriere o vila seminobilata si semiutilata cu 200 mp utili, P+1+M, situata in centrul Cartierului Pipera, localitatea Voluntari, **900 €;** ☎0722.357.411 ansys.global@gmail.com

38. **Plantelor,** inchiriere vila construita in perioada interbelica S.U. 150 mp, curte 200 mp, 6 cam., mobilata, neutilata, **600 €;** ☎0740.180.180 office@casadecasa.ro

39. **Primaverii,** Dorobanti, Televiziune, Aviatorilor S.U. 256 mp, curte 233 mp, 7 cam., nemobilata, utilata, 3 min. metrou Aviatorilor, vila cocheta, singur curte, d+p+e+m, 7 camere 256 mp, curte libera pe 3 laturi 160mp (terasa, gradina, parcare), 4 grupuri sanitare, 5 AC **3.500 €;** ☎0733.127.180

40. **Principatele** Unite, 11 Iunie, S.U. 120 mp, curte 100 mp, 5 cam., mobilata partial, utilata partial, vila d+p+e, 5 camere, 2 bai, bucatarie mobilata si utilata, garaj, parcare, centrala termica, termopan, parchet, libera, pentru birouri-locuinta, **1.000 €;** ☎0731.877.269 prometeuimobiliare@yahoo.com

Imobiliare închirieri DIVERSE, CAMERE CU CHIRIE

41. **Rahova,** Alexandria, S.U. 400 mp, curte 300 mp, 5 cam., nemobilata, neutilata, str Prundeni vila p+e suprafata utila, parter 200 mp, etaj 200 mp, imbunatatiri complete, living, 3 dormitoare, 3 bai, 300 mp teren, nemobilata, bucatarie mobilata, 1+1 agentie imobilata. **500 €;** ☎0720.039.035/ 0761.609.243 columbia.imobiliar@yahoo.com

42. **Rahova,** inter Alexandriei, Magurele, Antiaeriana S.U. 300 mp, curte 170 mp, 12 cam., nemobilata, neutilata, inchiriez cladire DS+P+ET1+ET2+M aproximativ 300 mp, in sectorul 5, intersectie Antiaeriana cu Sos. Magurele cu Alexandriei, pretabil pt cabinete medici, clinica, birouri, sau apartamente, **2.500 €;** ☎0723.326.269 office@italtony.ro

43. **Sector** 2 S.U. 320 mp, 7 cam., nemobilata, utilata partial, casa zona Vasile Lascar, Mihai Eminesu, **1.500 €;** ☎0763.100.210

44. **Sector** 5, 6 cam., casa la curte. Relatii la tel. luni-sambata, 9.00-17.00, direct cu proprietarul. Preferabil cu copii; ☎0726.552.800

45. **Soseau** Salaj, S.U. 300 mp, curte 150 mp, 8 cam., nemobilata, utilata partial, vila superba, potrivita pentru activitate de birouri, gradinita, videochat, **1.200 €;** ☎0741.245.100 aina.cojocaru@dream-residence.ro

46. **Soseaua** Alexandriei, sector 5, S.U. 200 mp, curte 1000 mp, 4 cam., mobilata, utilata, casa p+1 se afla intr-o vila duplex, constructie noua. Foarte spatioasa, 3 bai, 3 dormitoare bucatarie mare deschisa, este nemobilata, internet, tv, parcare, acces la gradina si foisor. La 5 min. Cora. **500 €;** ☎0766.263.907/ 0764.997.746 mariuss_4all@yahoo.com

47. **SOSEAUA KISELEFF, S.U. 600 MP, CAM., PARTICULAR, VILA CONSTRUCTIE 1930, ACCEPT AGENTII. ASTEPT OFERTE, 8.500 €;** ☎**0744.659.874**

48. **Stefan** cel Mare, Dinamo, S.U. 280 mp, 8 cam., str. Tunari, vila p+2et, camere mari, grup sanitare-6, cu terasa 68 mp, an constr. 2008, tot confortul, ideal firma, cabinet medical, termen lung, **2.350 €;** ☎0723.378.858

49. **Timpuri** Noi, locuinta, birou, vila eleganta 4 camere S.U. 230 mp, curte 176 mp, 4 cam., mobilata, utilata, **2.200 €;** ☎0769.250.545 contact@cristinamarin.ro

50. **Tineretului** S.U. 300 mp, curte 80 mp, 6 cam., nemobilata, utilata, vila singur curte constructie 2004, p+1+m, 6 camere, 3 bai, 2 balcoane, suprafata totala 300 mp, curte, locuri de parcare,

Imobiliare închirieri SPAŢII COMERCIALE, BIROURI

Spaţii comerciale, birouri

1. **1 Mai,** Chibrit in vila) S.U. 100 mp, spatiu birouri, 4 camere in vila, parter, 100 mp. amenajat, aer conditionat, intrare separata, zona foarte civilizata, **500 €;** ☎021.231.23.18/ 0731.144.152

2. **1 Mai,** Turda, spatiu comercial, 58 mp, S.U. 58 mp, sp. comercial, 1 Mai, Turda, inchiriere spatiu comercial la parterul unui bloc, la bulevard, vizibilitate foarte buna, suprafata 58 mp, 2 grupuri sanitare, renovat, pretabil cabinet stomatologic, notariat, reprezenta. **600 €;** ☎0730.556.916

3. **A2,** S.U. 550 mp, sp. depozitare, Autostrada Soarelui, inchiriez teren intre sensurile giratorii de la intrarea pe autostrada pe sensul spre Constanta, betonat, birou cu grup sanitar, chiria se plateste 1+1, proprietar, **1.000 €;** ☎0766.228.698 gabi_ninu@yahoo.com

4. **Adunatii** Copaceni, S.U. 60 mp, sp. comercial, inchiriez spatiu comercial Adunatii Copaceni, suprafata 60 mp, si curte interioara. Dispune de alarma si sistem grilaj metalic geamuri si usa; **500 €;** ☎0726.700.465 fatasanflorin@gmail.com

5. **Afumati,** Ilfov, S.U. 300 mp, sp. depozitare, urgent, 1eur/mp, DN 2, stradal, visavis de Complexul Doraly si Restaurantul La Nuci, spatiu comercial 300 mp si teren 1700 mp. Ideal depozitare si activitate comerciala pe termen lung; **1 €;** ☎0744.363.927 gnistor1977@yahoo.com

6. **Ambrozie,** Fizicienilor, spatiu comercial S.U. 40 mp, sp. comercial, Spatiu Comercial Ambrozie Fizicienilor, 40 mp,baie, hol, 2 cai de acces(aprovizionare si vanzare), vad comercial intens, vitrina 2,5m. Vecinatati: Dristor, Fizicienilor, Camil Ressu, Piata M Ambrozie **750 €;** ☎0752.289.029/ 0752.289.028 office@espaco.ro

7. **Andronache,** inchiriez service auto S.U. 220 mp, sp. industrial, inchiriez service auto, zona Andronache. Doua birouri, spatii depozitare, hala 220 mp echipata cuelevator 3t. Compresor 1000l. Cal redresare caroserii 10t. Cuptor vopsitorie+laborator. 7 eur/mp + TVA. **8 €;** ☎0722.363.626

8. **Antiaeriana** 24, rondul Alexandriei vis a vis OMV S.U. 97 mp, sp. depozitare, trafic auto intens, vitrina stradala, 97 mp, open space, pretabil piese auto, depozit/ punct livrare comert online, showroom produse magazin online, materiale de constructii, depozit etc. Proprietar **450 €;** ☎0755.385.544/ 0760.587.727 SL25@Hotmail.com

9. **Antiaeriana,** 13 Septembrie, Drumul Sarii S.U. 140 mp, sp. comercial, Inchiriez spatiu comercial, birou, et. 1/2, 140 mp, open space, luminos, grup sanitar, intersectie Antiaeriana cu Dr. Sarii, centrala, toate utilitatile, 3 ac, Ratb **1.400 €;** ☎0749.115.511/ 0745.005.500 proprietatinoi@gmail.com

10. **Aparatorii** Patriei, S.U. 50 mp, sp. depozitare, spatiu pentru depozit la curte, apa, gaze, 380V, canal, **900 L;** ☎0785.046.266

11. **Armeneasca,** Universitate, S.U. 200 mp, spatiu birouri, str. Armeneasca, ofer spre inchiriere spatiu in suprafata totala de 200 mp, open space sau partial compartimentat. Sala mare are o suprafata de 100 mp, a doua sala are o suprafata de 80 mp. Pret 15 euro/mp. **3.000 €;** ☎0731.602.907/ 0755.680.215 ionut.imobiliare2011@gmail.com

12. **Aviatiei,** 2 min. de metrou Aurel Vlaicu, S.U. 850 mp, sp. comercial, vila superba Aviatiei, 2 min. metrou, excelenta pt. clinica medicala; **3.000 €;** ☎0741.245.100 aina.cojocaru@dream-residence.ro

13. **Aviatiei,** sos. Pipera 9, sp. comercial, parter de bloc, vad exceptional, **1.600 €;** ☎0744.320.700/ 0723.627.858

14. **Baba** Novac, Bucuresti, S.U. 35 mp, sp. comercial, Spatiu comercial zona Baba Novac complex Bucar. Liber. Pretabil farmacie, agentie pariuri, cabinet, frizerie etc. Pretul nu contine TVA, **1.000 €;** ☎0784.133.155 Gri.valentin@yahoo.com

15. **Baicoi,** S.U. 75 mp, sp. comercial, unul sau doua spatii, la alegere, parter, etaj sau amandoua, parter :spatiu principal 25 mp, secundar 6 mp cu gaze si apa curenta, grup sanitar, etajul 1: 2 gr sanitare, hol +spatiu 25 mp+ balcon, **500 €;** ☎0745.042.654 office_treibrazi@yahoo.com

16. **Baneasa,** ANAF Sector 1, Antena 1 S.U. 53 mp, spatiu birouri, spatiu de birou 53.91 mp., in cladire de birouri clasa A, cu pozitie stradala, etajul 4, spatiul este proaspat zugravit si mochetat complet, cu lumina naturala, ac, paza 24/h, liber. Pret + TVA, **431 €;** ☎0724.798.495 ionut.lotca@topis.ro

17. **Baneasa,** DN1, ANAF sector 1, S.U. 44 mp, spatiu birouri, spatiu de birou 44 mp. format din 2 birouri, in cladire de Birouri Premium, pozitie stradala, etajul 4. Spatiul este proaspat zugravit si mochetat complet, ac, paza 24/H, chicineta gr. sanitar comun **352 €;** ☎0724.798.495 ionut.lotca@topis.ro

18. **Baneasa,** Herestrau, Antena 1, S.U. 40 mp, spatiu birouri, Spatiu de birou zona Nord, mobilat/ utilat, in cladire Clasa A, este open space, pentru 3-4 angajati, geamuri termopan, parchet, incalzire proprie, paza 24/H, contorizat total (gaze, apa) **400 €;** ☎0724.798.495 ionut.lotca@topis.ro

19. **Barbu** Vacarescu 123 Bucuresti, S.U. 96 mp, spatiu birouri, spatiu birou etaj 1, 3 camere parchet masiv stejar, baie, bucatarie utilata, 2 balcoane, debara- spatiu depozitare, scara acces proprie, constructie noua 2017 demisol + p+2, cladire birouri, **900 €;** ☎0722.408.660/ 0727.031.539 dana@dacristravel.ro

20. **Berceni,** S.U. 105 mp, sp. comercial, spatiu comercial cu supraf. utila de 105 m2 + terasa 250 m2, an c-tie 2000, toate utilitatile (inclusiv curent 380v), ac, ideal restaurant, pizzerie, fast-food, catering, showroom sau alte activitati **1.200 €;** ☎0764.721.017 evo.imobiliar@gmail.com

21. **Brancoveanu,** Alunisului, S.U. 380 mp, spatiu birouri, imobil D+P+1+2, Brancoveanu, Alunisului, 380 mp, **2.200 €;** ☎0731.609.187/ 0724.590.266 steluta.sterpu@eurocityestate.ro

22. **Brancoveanu,** Alunisului, inchiriere spatiu comercial S.U. 110 mp, sp. comercial, **2.000 €;** ☎0745.943.017 tedy@bucurestispatiicomerciale.ro

23. **Bucur** Obor, Veranda Mall, S.U. 2500 mp, sp. industrial, zona foarte buna, pozitie excelenta, stradala, hala industriala in suprafata de 2500mp cu locuri de parcare aproximativ 10 masini auto. Constructie p+1, astfel 1250 mp pe nivel. **17.500 €;** ☎0731.300.030 robert.tentantimob@yahoo.com

24. **Bucuresti** S.U. 70 mp, Inchiriez spatiu comercial cu iesire la strada, format din 3 camere, hol si grup sanitar. Gentrala pe gaz, aer conditionat, proaspat renovat, iesire la strada. **800 €;** ☎0752.136.737 nic.adi2005@gmail.com

25. **Bucuresti** S.U. 540 mp, sp. depozitare, va supunem atentiei un spatiu industrial deosebit, situat intr-un parc logistic in interiorul Bucurestiului, in imediata apropiere a mijloacelor de transport **4 €;** ☎0766.603.000 cameliasimilea@housexpert.ro

26. **Bucuresti** -Bd.Energeticienilor-Auchan Vitan S.U. 20 mp, spatiu birouri, Energeticenilor-Auchan Vitan,in cladire de birouri incaperi S-20mp,etaj 2/4,parchet ,geamuri termopan ,grupuri sanitare pe hol,paza cladire **180 €;** ☎0723.224.223/ 0749.239.555 nissa200510@gmail.com

27. **Bucuresti** Republica inchiriere spatiu industrial, S.U. 2000 mp, sp. industrial, republica spatiu industrial suprafata 2000 mp inatime 7-10 m, birouri, gr.sanitare, dusuri vestiare amenajate interior, spatiu pretabil depozitare /productie beneficiaza de toate facilitatile, **3 €;** ☎0724.485.211/ 0732.366.831 caramihailuminita@gmail.com

28. **Bucuresti,** S.U. 480 mp, spatiu birouri, langa statia metrou Piata Sudului, Mall Sun Plaza, 480 mp utili, Sos. Oltenitei 87-99, Big Office, jumatate et 3, birouri open space, climatizare VRF, aer proaspat, receptie, parcare, proprietar **11 €;** ☎0731.794.852

29. **Bucuresti,** Baba Novac, S.U. 190 mp, sp. comercial, proprietar inchiriez spatiu comercial zona Baba Novac, 190 mp. Spatiul se afla la etajul unui complex comercial ce are la parter un supermarket Carrefour si dispune de toate utilitatile necesare; **9 €;** ☎0731.035.954 florin.anghel@ab-construct.ro

30. **Bucuresti,** Central S.U. 348 mp, sp. comercial, spatiu comercial la parter, stradal, bloc nou. Spatiul are deschidere vitrina perimetrala pe 3 laturi, este pretabil pentru activitate magazin, showroom clinica, inclusiv birouri. **615.000 €;** ☎0759.030.363 anamaria.ferent@neofortbiz.ro

31. **Bucuresti-Magurele,** Prelungirea Ghencea, terenuri 1.500 mp stradal, dubla deschidere, supertrafic, ideal parc auto, spalatorie, cherestea, productie, fier, dezmembrari, urgent, pret/mp; **1 €;** ☎0784.999.555

32. **Bulevardul** Laminorului colt cu Bucurestii Noi, inchiriez pentru orice activitate de firma, 1.000 mp teren cu 2 cladiri, magazii, toate facilitatile; ☎0740.088.651

33. **Calarasilor,** Biserica Delea noua, S.U. 110 mp, sp. comercial, spatiu comercial parter de bloc, cu intrare stradala si vitrina mare, 100 mp, se preda renovat, ideal salon infrumusetare, cabinet medical, birou, showroom, plus spatiu etaj 1, ideal birou, cabinet notariat, 90 mp **1.000 €;** ☎0724.270.019 travaharealestate@gmail.com

34. **Calea** Calarasi 85, sect.3 S.U. 70 mp, sp. comercial, inchiriez spatiu comercial, central, pe doua nivele, stradal, toate utilitatile, loc parcare, **1.000 €;** ☎0722.349.892/ 0726.607.090 rox.cuclea@yahoo.com

35. **Calea** Calarasi 85, sect.3 S.U. 16 mp, proprietar, inchiriez spatiu comercial, toate utilitatile, stradal, loc de parcare, zona centrala. **350 €;** ☎0722.349.892/ 0726.607.090 rox.cuclea@yahoo.com

36. **Calea** Dorobanti nr. 109, zona Dorobanti- Perla, S.U. 36 mp, sp. comercial, Inchiriere sp comercial Calea Dorobanti nr.109, vad excelent, su: 36,28 mp. Pret chirie/ luna 1800 eur (nu se percepe TVA), **1.800 €;** ☎0723.453.999 magda_gy@yahoo.com

37. **Calea Floreasca, S.U. 85 mp, sp. comercial, inchiriez spatiu comercial stradal, toate utilitatile, vitrina mare 5 mp, ☎0737.262.193**

38. **Calea** Giulesti, 150 m de Piata Giulesti S.U. 62 mp, sp. comercial, inchiriez spatiu comercial situat la 150 m de Piata Giulesti , stradal , suprafata totala 62 mp. (birou/activitate comerciala 25mp + subsol -spatiu depozitare 25mp + terasa 12mp). **350 €;** ☎0722.974.970 claudio.valentin@gmail.com

39. **Calea** Mosilor, intersectie Stefan cel Mare, S.U. 146 mp, sp. comercial, proprietar, inchiriez spatiu comercial in rondul din intersectia Calea Mosilor cu Stefan cel Mare, 146 mp utili, stradal, vitrina 9 m, are si acces secundar, racord la apa separat de bloc, vad bun; **3.900 €;** ☎0724.370.654 anamariagotzinger@yahoo.com

40. **Carol** I stradal, Biserica Armeneasca S.U. 25 mp, sp. comercial, **750 €;** ☎0745.943.017 tedy@bucurestispatiicomerciale.ro

41. **Carol** I, stradal, spatiu comercial de inchiriat S.U. 40 mp, sp. comercial, **1.000 €;** ☎0745.943.017 tedy@bucurestispatiicomerciale.ro

42. **Central,** spatiu comercial 150 mp parter+100 subsol, curat, la cheie, ideal pentru farmacie, banca, clinica medicala, pretul zonei; ☎0735.821.396

43. **Central,** S.U. 50 mp, spatiu comercial curat, toate utilitatile, pretul zonei; ☎0735.821.396

44. **Centrul** istoric, ultracentral, Unirii, S.U. 80 mp, sp. comercial, proprietar, spatiu comercial. Situat in inima Centrului Istoric, pe cea mai circulata strada (Smardan nr. 28) suprafata 80 mp 65 la parter si 15 la subsol, pretabil farmacie, magazin mixt, suveniruri, sala de jocuri **2.800 €;** ☎0738.823.676

45. **Centrul** Istoric, zona Spitalul Coltea, mic restaurant utilat+terasa. Vezi foto. Deschis de 19 ani. Ideal pentru o familie, 1.300 euro lunar sau 1.100 euro anticipat pe un an+garantie; ☎0724.242.202

46. **Centrul** Vechi - Selari, S.U. 83 mp, sp. comercial, terasa 40 locuri, deschidere 12 m, renovat, amenajat, dotat cu aer conditionat, grup sanitar, mobilier interior, iesire fata/ spate, liber. Vecinatati: Unirii, Universitate, Victoriei, Magheru, Cismigu. OIS83530, **2.500 €;** ☎0731.324.660 office@catalog-rezidential.ro

47. **Centrul** Vechi, S.U. 160 mp, spatiu birouri, TheAtelier.ro, Cowork Cafe, pentru doar 8 lei lucrezi 3 ore la biroul tau din centrul vechi (intre orele 8.30-16.00) si este inclusa o cafea aleasa si parjita de specialisti barista. **8 L;** ☎0723.553.503 theatelier.ro@gmail.com

48. **Centura** Sud open space S.U. 596 mp, sp. industrial, 90 mp, parcare 200 mp la 300 m distanta de centura. Acces din strada asfaltata. Paza, Ratb in zona. Climatizare, 380 v, gr. sanitar, internet, centrala gaz. Contract, fact. La cerere parcare 310 mp sau depozit 96 mp, **300 €;** ☎0723.712.092 naftanclaudiu@yahoo.com

49. **Chiajna,** Rosu, bd. 1864, S.U. 250 mp, sp. comercial, ideal magazin showroom, vitrina pe toate laturile, 20 locuri parcare, utilitati, spatiu birou, grup sanitar, 3 intrari, aprovizionare prin spate, parter bloc nou, inchiriere termen lung **9 €;** ☎0749.115.511/ 0745.005.500 proprietatinoi@gmail.com

50. **Chisinau,** Basarabia, intersectie, S.U. 28 mp, spatiu comercial, intersectie parter, curat, utilitati, vitrina mare, fara TVA, pretabil pariuri sportive etc., discutabil, **1.200 €;** ☎0720.040.575

51. **Cismigiu,** S.U. 45 mp, spatiu birouri, proprietar, inchiriere spatiu birou, pozitie excelenta, vedere stradala (Regina Elisabeta) 3 incaperi, 1 grup sanitar, centrala, aer conditionat,renovat, mobilat, merita vazuta, garantie 2 x chiria, **390 €;** ☎0763.644.008

52. **Colentina,** Bucuresti, S.U. 216 mp, sp. comercial, spatii comerciale de Ã®nchiriat de 110 mp si 106 mp, vitrina 8m fiecare, utilate, vad, parter bloc, ☎0722.773.558

53. **Colentina,** inchiriez spatiu comercial S.U. 200 mp, sp. comercial, intersectie Colentina Fundeni, la etaj deasupra Bonus Cazino 255, sos. Colentina, disc., **1.700 €;** ☎0724.014.241

54. **Colentina, str. Teiul Doamnei, S.U. 90 mp, sp. comercial, inchiriez spatiu comercial, parter bloc, vitrina strada 7, 5 ml, centrala gaze proprie. Liber din 16.07.2018. Chirie lunara 1.950 euro. 1.950 €; ☎0758.105.999**

55. **Constanta,** S.U. 180 mp, sp. comercial, inchiriez fost spatiu comercial alimentar, central in piata Tomis III, **2.700 €;** ☎0722.342.688 blondin42003@yahoo.com

56. **Dacia,** Eminescu, S.U. 140 mp, spatiu birouri, Dacia, Eminescu, spatiu de birouri, 140 mp, et 4/8, finisaje deosebite, paza, receptie, monitorizare video, parcare subteranа, constructie 2008, grad de ocupare 100%, **13 €;** ☎0722.359.898/ 0722.573.232 office@interpartes.ro

57. **Dacia,** Universitate, Mosilor, S.U. 16 mp, spatiu birouri, birou la parter in Ara Business Center, se inchiriaza mobilat sau nemobilat. Ideal birou, expozitie, magazin prezentare, curierat, contabilitate, proiectare etc. Pretul include tot (chirie, utilitati), **500 €;** ☎0722.330.228/ 0722.525.092 ara@ffdc.ro

58. **Decebal,** S.U. 110 mp, sp. comercial, spatiu comercial, 110 mp, renovat, p+1. Chirie 1+1; **2.200 €;** ☎0722.459.956/ 0722.459.956 iacobsorin02@yahoo.com

59. **Dimitrie** Pompei, metrou Pipera, Business Center clasa A spatii de inchiriat S.U. 1528 mp, spatiu birouri, **14.820 €;** ☎0735.551.422 florin.toma@catoma.ro

60. **Doamna** Ghica stradal, S.U. 160 mp, spatiu birouri, spatiu stradal in suprafata de 160 mp, 2 grupuri sanitare, toate utilitatile, este curat, vitrina stradala de 7 ml, liber, **2.490 €;** ☎0731.144.159/ 021.231.23.18

61. **Dorobanti,** Floreasca, S.U. 100 mp, sp. comercial, Spatiu comercial stradal parter, vitrina 10 m, disponibil imediat posibilitate compartimentare personalizare ideal magazin, banca, birou +TVA **2.700 €;** ☎0728.820.095 sweethome_imob@yahoo.com

62. **Dorobanti,** Radu Beller, stradal, S.U. 15 mp, sp. comercial, spatiu comercial situat la demisolul unui imobil P+4, 15 mp utili, vitrina- 3 ml, grup sanitar. Spatiu urmeaza sa fie amenajat conform cerintelor chiriasului. Pretabil magazin/salon/birou, etc. **600 €;** ☎0724.299.311 mariuseurobest@gmail.com

63. **Dristor,** 5 minute metrou, S.U. 20 mp, spatiu birouri, Camil Ressu, Rm. Valcea, parter in vila, c-tie 2005,1 camera, 20 mp, grup sanitar, intrare separata, amenajat, aer conditionat,renovat, pretabil firma, birouri, diverse, avans 1 luna + 1 garantie; **250 €;** ☎0769.076.167/ 031.436.18.97 adriana.petre@orfeas.ro

64. **Dristor,** apropiere metrou, S.U. 85 mp, sp. comercial, str. A.Papiu Ilarian, nr.17, parter, cladire comerciala, 2 intrari, grup sanitar. Proprietar. **800 €;** ☎0723.200.959 deliahangan@yahoo.com

65. **Drumul** Taberei Ghencea, S.U. 66 mp, sp. comercial, spatii comerciale cu suprafete intre 66 mp si 266 mp, chirie 15 euro/mp TVA inclus. ☎0756.209.999/ 0743.150.150

66. **Drumul** Taberei, Bucuresti, S.U. 125 mp, spatiu birouri, 125 mp, spatiu birouri clasa A, in cladirea MTR din Dr.Taberei, str. Valea Oltului, langa Mega Image. Spatiu cu finisaje si dotari de inalta calitate, ce asigura un climat optim. 80 locuri de parcare; ☎0722.729.208 inchiriere@mtrbuilding.ro

67. **Drumul** Taberei, Romancierilor, Bd. Timisoara, S.U. 75 mp, spatiu birouri, apartament 3 camere, recent renovat, etaj 1, Str/ Romancierilor, colt cu bd Timisoara, la 5 min de mers pe jos de metrou Romancierilor **390 €;** ☎0744.494.103 irinaopreanet@yahoo.com

68. **Eforie** Sud S.U. 10 mp, sp. comercial, inchiriez spatiu comercial in Eforie Sud, zona Faleza, vad foarte bun. Pret avantajos; ☎0744.322.031 office@lycarhandler.ro

69. **Floreasca,** Pescariu, S.U. 660 mp, spatiu birouri, Floreasca, Pescariu, spatiu birouri, suprafata utila 220 mp/etaj, suprafata utila totala 660 mp, finisaje deosebite, lux, parcare in curte 16 locuri incluse in pret, constructie 2010. **10.000 €;** ☎0722.359.898/ 0722.573.232 office@interpartes.ro

70. **Floreasca,** zona Barbu Vacarescu, S.U. 100 mp, spatiu birouri, spatiu de birou 100 mp. la parter din 4, cu parcare subterana inclusa in cartierul Floreasca, bloc nou. Spatiul este compartimentat cu sticla in 2 birouri separate si 2 gr. sanitare, contorizat separat **900 €;** ☎0724.798.495 ionut.lotca@topis.ro

71. **Galati,** S.U. 40 mp, sp. comercial, spatiu comercial situat pe strada Siderurgistilor. Este proaspat renovat dotat cu centrala termina, gramit, tamplarie din aluminiu si cu toate utilitatile necesare. Recomand vizionarea spatiului; **550 €;** ☎0747.868.590 raullici@yahoo.com

72. **Gara** de Nord, Bucuresti, S.U. 6 mp, sp. comercial, Asociatie de Proprietari inchiriaza spatiu la intrarea in bloc pentru birouri, depozit, comercial; **600 L;** ☎0722.822.405 Dmereuta@yahoo.com

73. **Gara** de Nord, Piata Matache, S.U. 50 mp, sp. comercial, vad deosebit, **900 €;** ☎0744.320.700

74. **Ghencea,** intersectie, S.U. 150 mp, sp. comercial, et. 1, stradal, supervad, ideal restaurant, scoala soferi, call center, birouri, cabinet avocatura, notariat, imobiliare, cosmetica, masaj etc., **480 €;** ☎0784.999.555

75. **Ghencea,** intersectie, S.U. 30 mp, sp. comercial, spatiu stradal, langa statii, ideal birou, showroom, jocuri, agentie, GSM, haine, pariuri, termopane, urgent, convenabil, **280 €;** ☎0784.999.555

76. **Giurgiului,** Piata Progresu, S.U. 55 mp, spatiu birouri, parter din 10 etaje, dec., cu o suprafata de 55 mp, tamplarie termopan pvc, usa metalica (intrare), 1 chiuveta cu 2 grupuri sanitare, 1 bucatarie (care tine loc de receptie), 1 debara. **300 €;** ☎0745.502.099 adipiciu@gmail.com

77. **Gradinari,** 22 km de Bucharest langa gara S.U. 200 mp, sp. industrial, Gradinari 22 km de Bucharest langa gara, hala de productie alimentara, g, i, p, termopane, birou, baie, bucatarie, curent 380v, apa curenta, canalizare, centrala termica, calorifere, **400 €;** ☎0744.842.418 dardariall@yahoo.com

78. **Iancului** metrou, Vatra Luminoasa, S.U. 35 mp, sp. comercial, Iancului metrou, spatiu comercial, semi-stradal, parter de bloc, 35 mp, vitrina 2 m, neamenajat, grup sanitar, pretabil atelier, birou, magazin, pret discutabil, liber. **650 €;** ☎0749.199.194 viorica@confortcasaimobiliare.ro

79. **Iancului,** Pache, 60 - 230 mp spatii birouri, S.U. 60 mp, spatiu birouri, spatii de 59, 62 si 130 mp intr-un imobil de birouri zona Pache Protopopescu la 5 minute metrou Iancului cu finisaje de buna calitate, paza, etc. Mentenanta 2 E include toate utilitatile. Comision 0, **9 €;** ☎0723.348.535 relu.marin@siriusimobiliare.ro

80. **Iancului,** stradal S.U. 35 mp, sp. comercial, Iancului stradal, apropare de metrou, intrare si vedere stradala, parter, renovat, cu imbunatatiri, 35 mp, nemobilat, liber, pretabil sediu firma, merita vazut **450 €;** ☎0767.922.400/ 0722.912.924 cordialimobiliare@yahoo.com

81. **Imobil, ultracentral, S.U. 110 mp, parter vila, camere inalte, birouri, alte activitati, 1.000 €; ☎0722.780.842/ 0722.258.516**

82. **Ion** Mihalache, spatiu comercial S.U. 140 mp, sp. comercial, **2.600 €;** ☎0745.943.017 tedy@bucurestispatiicomerciale.ro

83. **Iuliu** Maniu, Dreptatii, S.U. 14 mp, sp. comercial, Militari, spatiu comercial, 14 mp, pretabil amanet, exchange, loto, casierie cu toate utilitatile, grup sanitar, alarma, monitorizare, aer conditionat. De inchiriat 350 e. Posibilitate vanzare. **350 €;** ☎0768.699.802 petrus.micu@yahoo.com

84. **Iuliu** Maniu, spatiu comercial stradal, S.U. 30 mp, sp. comercial, shaormerie in functiune, suprafata 30 mp, dotat cu toate utilitatile, preluare, colaborare, inchiriere. Detalii la telefon. ☎0722.569.057

85. **Km 0, S.U. 12 mp, spatiu pentru aprozar, toate utilitatile; ☎0762.457.728/ 0784.163.003**

86. **Lacul** Tei, spatiu zona strada Tuzla S.U. 219 mp, sp. comercial, **1.500 €;** ☎0747.751.293 mihaita@mihaita-moldovan.ro

87. **Libertatii** vav de Palatul Parlamentului S.U. 700 mp, sp. comercial, **9.000 €;** ☎0745.943.017 tedy@bucurestispatiicomerciale.ro

88. **Lizeanu,** Stefan cel Mare, S.U. 65 mp, deschidere 6 m, toate utilitatile, trafic auto foarte mare, urgent, pretabil orice, (2+), negociabil. **790 €;** ☎0722.250.650

89. **Luica intersectie cu Sos. Giurgiului, particular ofer spre inchiriere spatiu comercial, stradal, toate utilitatile, vad bun, urgent, convenabil; ☎0722.585.857**

90. **Lujerului,** S.U. 37 mp, spatiu birouri, super oferta vis-a-vis de mall Plaza, spatiu intr-o cladire de birouri clasa A, se poate inchiria mobilat si utilat.Toate utilitatile incluse in pret. Cu imbunatatiri. Accepta sediu firma, punct de lucru. **12 €;** ☎0762.079.095/ 0725.691.900

91. **Magurele, Iflov S.U. 1400 mp, sp. comercial, constructie moderna, personalizabila, pretabila showroom, productie, depozitare cu 600 mp birouri + 800 mp hala foarte luminoasa, pozitie deosebita cu 0% risc de blocaje in trafic, deschidere la asfalt 6 €; ☎0726.463.446 laureatinvest@gmail.com**

92. **Matei** Ambrozie complex S.U. 39 mp, sp. comercial, proprietar, se emite factura pe toata suma Bd. Camil Ressu nr. 41, lipit de Mega image, sala de vanzare 25m2, depozite 2, grup sanitar, birou 2 intrari, curent 380V, 20 kw, termen lung, **699 €;** ☎0723.316.191/ 0744.866.531 razvanconstantin.ioan@gmail.com

93. **Mihai** Bravu duplex de lux 235mp birouri sau locuit S.U. 200 mp, spatiu birouri, Dristor - penthouse, imobil p+4, st - 235 mp, etaj 3 - 116 mp, etaj 4 - 119 mp, terasa 36 mp, boxa 8 mp, 2 locuri parcare, bucatarie mobilata, centrala, loc pacare, pretabil firma, birouri sau locuit, **1.500 €;** ☎0769.076.167/ 031.436.18.97 adriana.petre@orfeas.ro

94. **Mihai** Bravu, metrou, S.U. 130 mp, sp. depozitare, P+1 spatiu depozitare productie parter 55 mp si etaj 75 mp, curte, curent trifazic, ideal atelier, depozit, mica productie **430 €;** ☎0724.226.342/ 021.312.59.99 cristian@k-imobiliare.ro

95. **Militari** Residence, str. Tineretului 45 bis, S.U. 110 mp, sp. comercial, stradal, Militari Residence, str. Tineretului 45bis, stradal, 60 mp, 2 terase 30 mp, 4 locuri de parcare, magazin mixt in activitate cu profit, se poate modifica profilul, **1.500 €;** ☎0744.505.906 lp@algapo.ro

96. **Militari,** 1 min. de metrou Gorjului, S.U. 32 mp, spatiu birouri, spatiu de inchiriat, stradal la bulevard, cu vad comercial, fara vitrina, fara produse alimentare si/sau fast food, zona foarte intes circulata. **500 €;** ☎0722.302.080

97. **Militari,** 1 min. de metrou Gorjului, S.U. 32 mp, spatiu birouri, spatiu de inchiriat, stradal la bulevard, fara vitrina, fara produse alimentare si/sau fast food), liber de la 1 Iulie, 1 lina avans 1 luna garantie, **500 €;** ☎0722.528.996

98. **Militari,** Gorjului, S.U. 38 mp, stradal, vitrina 5 m, renovat, grup sanitar, 1 min. statie RATB, spatiu deosebit, pozitie buna, pret/ luna, **2.000 L;** ☎0763.698.327/ 0727.745.806

99. **Militari,** Iuliu Maniu, S.U. 84 mp, complex comercial Veteranilor, inchiriez spatiu comercial, aer conditionat, grup sanitar, vad excelent; ☎0759.018.707

100. **Militari,** langa Metro, Auchan, S.U. 165 mp, spatiu birouri, str. Tineretului 29, sat Dudu, com. Chiajna, predare la cheie, statie RATB, etaj 3/3, 165 mp utili, eventual compartimentat/mobilat, pretabil orice activitate, birouri, locuinta, variante. **800 €;** ☎0772.020.517/ 0744.689.623 apartamente2016@gmail.com

101. **Militari,** str. Moinesti, comision 0, S.U. 112 mp, spatiu birouri, superoferta, supervad, spatiu nou, primul chirias, 112 mp, in bloc nou, etaj 1, stradal, vis a vis de Lidl, primul chirias. Se amenajeaza absolut la cerintele clientului. 1 baie, 1 bucatarie. **990 €;** ☎0725.691.900/ 0762.079.095

102. **Mosilor** colt cu Lipscani, S.U. 29 mp, sp. comercial, inchiriez spatiu comercial, str. Mosilor 35 colt cu Lipscani, langa biserica Sf. Gheorghe Nou, vis-a-vis de statia de tramvai, trafic pietonal intens, parcare, vitrina stradala 5 m, fara comision, **750 €;** ☎0724.082.097/ 0723.661.539 georgepuscu@yahoo.com

103. **Mosilor nr. 90, sector 3, spatiu comercial 51 mp, subsol 15 mp, vitrina 3,5 mp, latimea 5,4 mp, grup sanitar, aer cond., termopan, gresie, faianta, neg., 750 €; ☎0722.642.940/ 0728.938.433**

104. **Mosilor,** S.U. 29 mp, Stefan cel Mare, Mihai Bravu, Decebal, Floreasca, spatii comerciale sau de birouri, de la 29 mp la 600 mp. Agentie. ☎0722.502.292

105. **Mosilor,** Carol, spatiu de inchiriat stradal S.U. 50 mp, sp. comercial, **2.000 €;** ☎0745.943.017 tedy@bucurestispatiicomerciale.ro

106. **Mosilor, Dacia, Eminescu, S.U. 17 mp, sp. comercial, la 40 m de Pizza Hut Mosilor, pe lateralul blocului. Are grup sanitar in spate, vitrina de 2 m. Ultimul chirias a fost o florarie. Toate spatiile din zona sunt inchiriate, zona cu vad comercial, 400 €; ☎0734.930.841 adrian@adrianciorita.ro**

107. **Mosilor,** spatiu comercial, pozitionat excelent. S.U. 52 mp, **1.800 €;** ☎0755.968.387 nicolae@bucurestispatiicomerciale.ro

108. **Natiunile Unite, nr 1, bl.108 A, central, 6 incaperi, intrare separata, aer conditionat, grup sanitar, bucatarie, curent 380 V, renovat recent si igienizat, alarma Andrei, 2.500 €; ☎0735.444.270**

109. **Nicolae** Grigorescu, fatada bulevard, cladire noua, demisol, parter, etaj, open space; ☎0723.881.002

110. **Obor,** Mihai Bravu S.U. 20 mp, spatiu birouri, Obor cladire birouri spatii libere cu suprafete de 20mp, 22 mp, paza, receptie permanenta, pret 8-9 euro / mp +tva la care se adauga cost utilitati 3,5 e/ mp+ tva aproape de metrou, mijloace transport, **8 €;** ☎0724.485.211/ 0732.366.831 lcluminita7@gmail.com

111. **Obor,** Mosilor, inchiriere 106 mp spatiu comercial S.U. 106 mp, sp. comercial, spatiu comercial clasa A in suprafata utila de 106 mp. din care 50 mp. open space, zona - showroom stradal si 56 mp. zona de depozit, birou si grup sanitar, cu acces aprovizionare marfa prin spate **1.600 €;** ☎0735.523.505/ 0744.523.505 munteniagrup2005@yahoo.com

112. **Obor, Pantelimon, S.U. 18 mp, sp. comercial, 18 mp (15 mp util), vitrina 3,5 m, proprietar, stradal, in apropierea a 3 licee si Piata Obor, trafic auto si pietonal. Pretabil: minimarket. Pret negociabil. 465 €; ☎0723.640.209**

113. **Oltenitei,** Gama Residence, S.U. 120 mp, sp. comercial, intrare Popesti-Leordeni, oferim spre inchiriere spatiu comercial, stradal pe Sos. Oltenitei nr. 13 Bis, in ansamblul Gama Residence, vad comercial, complexul este compus din 500 de apartamente, **2.000 €;** ☎0758.041.197 mihai87_klass@yahoo.com

114. **Otopeni,** DN1, vis-a-vis Ferrari, proprietar, S.U. 90 mp, sp. comercial, parter de bloc, doua intrari, vitrina, 3 camere, grup sanitar, acces pasarela Odai, parcare, liber. 380V. Nu se plateste chirie pe perioada amenajarii. **750 €;** ☎0733.159.744 mihaescu@yahoo.com

115. **Pallady-** Opel, hala 130 mp + 70 mp birouri, ideala productie sau depozitare, curte 800 mp, 380 V, incalzire, **1.250 €;** ☎0723.597.942/ 0771.336.118

116. **Parc** Carol, City Center Residence, S.U. 85 mp, sp. comercial, Parcul Carol, CityCenter Residence, Ep. Chesarie 15, sector 4, pretabil ag. turism, asigurari, cabinet medical, avocatura, notariat, salon beautyChirie 950 e+TVA, 220 V, grup sanitar, ac, centrala. **11 €;** ☎0775.225.994 capitalempireinvest@gmail.com

117. **Piata** Cosbuc, Bucuresti, S.U. 173 mp, spatiu birouri, open space 175 mp stradal piata Cosbuc etajul 4 cu lift pretul super rezonabil 7 euro metrul patrat contract termen lung; ☎0744.372.439/ 0773.886.826 nistor_house@yahoo.com

118. **Piata** Muncii, Calarasi, inchiriere spatii birou, S.U. 42 mp, spatiu birouri, Piata Muncii, Calarasi, cladire destinatie birouri spatii libere cu suprafata de 42 mp, pret 350 euro, s 76 mp pret 750 euro si s 100 mp pret 850 euro. **350 €;** ☎0724.485.211 caramihailuminita@gmail.com

119. **Piata Progresu, vis a vis, S.U. 700 mp, sp. comercial, inchiriez/ vand spatiu comercial/ office, demisol/ parter/ 3 etaje, parcare proprietate 500 mp + curte. Imobil clasa A, clima, centrala termica, apa, canal, 380 W, tamplarie aluminiu, pavele cortina, ☎0722.100.011 alexandru.gica@bere-bauturi.ro**

120. **Piata Progresul, S.U. 65 mp, sp. comercial, Inchiriez spatiu comercial, Piata Progresul, 65 mp, 1.600 euro/ luna. Relatii la tel., alexandru.gica@bere-bauturi.ro ☎0722.100.011 alexandru.gica@bere-bauturi.ro**

121. **Piata** Progresul, S.U. 40 mp, sp. comercial, sp com in Sos Giurgiului nr 118, d 4,70 m, open space, langa Vodafone si farmacia Belladonna. **1.400 €;** ☎0744.510.999 dorutasbac@yahoo.com

122. **Piata** Rahova S.U. 63 mp, sp. comercial, Proprietar ofer spre inchiriere spatiu comercial de 63 mp util, langa Piata Rahova. Spatiul are o vitrina de 8 m, tamplarie PVC cu geamuri termopan, alimentare apa, canalizare, toaleta, curent electric, **

Imobiliare închirieri REGIM HOTELIER, CASE VACANŢĂ

191. **Unirii,** Grand Pier, S.U. 165 mp, spatiu birouri, et. 1 recent renovat, compartimentat in 4 camere + receptie clienti+baie+bucatarie+ ter asa exteriorara pretabil firma de contabilitate, hr, vedere spate biserica sf ecaterina, intrare impunatoare, **1.250 €;** ☎0721.373.115/ 0722.933.646 sport_3000_grup@yahoo.com

192. **Unirii,** imobil nou, ideal birouri, cabinet S.U. 150 mp, spatiu birouri, spatiu compus din 5 birouri, receptie, chicinete, grup sanitar, dependinte, curte proprie 40 mp, 2 locuri parcare subterane, finisat modern, paza, imobil mixt 2007, la 5 minute de Tribunalul Nou, **1.700 €;** ☎0785.999.000/ 0785.232.323 camelia@euroinvest.ro

193. **Unirii,** sector 3, S.U. 72 mp, spatiu birouri, oferta speciala, spatii de birouri in zona B-dul Unirii, stradal, acces facil la mijloacele de transport si catre P-ta Unirii si P-ta Alba Iulia. Locuri de parcare incluse. Proaspat renovat. Pret neg. **1 €;** ☎0755.344.344 andrei.stanga@sanrentier.ro

194. **Unirii,** Sitraco Center, S.U. 23 mp, spatiu birouri, pentru mai mult info puneti cautare pe Facebook: Bnbn10 ==> apasati pe prima rezultate: "Apartment Bucuresti Bnbn10 PiCASA", si intrati in pagina pe poze si dupa ==> see all albums, **250 €;** ☎0720.080.141/ 0740.080.141 bnbn10@hotmail.com

195. **Unirii,** Splaiul Independentei 8a, S.U. 111 mp, sp. comercial, 111 mp, 50 mp parter si 60 mp demisol inalt, camere foarte inalte centrala proprie, 380, toate facilitatile in vila p+2. Pret vanzare 170.000 euro. Accept colaborare agentie, **1.100 €;** ☎0728.141.414

196. **Universitate** piata Rosetti inchiriere spatiu birou S.U. 35 mp, spatiu birouri, Piata Rosetti cladire birouri spatii libere etajul 1 cu suprafete de 35 mp, 40 mp, 60 mp, 80 mp paza /receptie pret=0 euro/mp cu toate utilitatile incluse, **10 €;** ☎0724.485.211/ 0732.366.831 lcluminita7@gmail.com

197. **Universitate,** Piata Rosetti, birou clasa A, S.U. 54 mp, spatiu birouri, spatiu cu su. utila 50 mp in cladire de birou clasa A, in zona Universitate, Piata Rosetti, facilitati: instalatie climatizare, finisaje superioare, control acces, alarma incendiu, paza 24/7, **530 €;** ☎0724.798.495 ionut.lotca@topis.ro

198. **Universitate,** Piata Rosetti, Bucuresti, S.U. 162 mp, spatiu birouri, 162 mp, et. 1, in cladire S+P+E+M, stradal, pretabil birou, sp. comercial, etc; recent renovat, 8 dusuri, 2 toalete, se poate modifica; curte interioara; se poate inchiria separat sau/si subsol/ mansarda **1.800 €;** ☎0733.869.293 office@liadgroup.com

199. **Universitate,** ultracentral, S.U. 50 mp, spatiu birouri, spatiu birouri, 2 camere, etaj 3/7, stradal, vedere fata, paza, langa metrou, contract inregistrat si pretabil office. Perioada de gratie pentru eventualele imbunatatiri facute de viitorii chiriasi **500 €;** ☎0722.702.564/ 0768.046.976 ioan.rusupfa@gmail.com

200. **Universitate,** Unirii, Central S.U. 28 mp, spatiu birouri, Inchiriere spatiu birouri (2 camere), situat intr-un imobil renovat si reabilitat 2015, etaj 3/5, 28 mp, Ac, nemobilat, balcon propriu, centrala termica. In pretul chiriei sunt cuprinse toate costurile. **440 €;** ☎0722.702.564/ 0768.046.976 ioan.rusupfa@gmail.com

201. **Uverturii,** S.U. 40 mp, sp. comercial, spatiu este la curte, a functionat ca laborator de tehnica dentara, contorizat separat, pretabil si pentru alte activitati. **1.300 L;** ☎0727.220.340

202. **VETERANILOR** PIATA, S.U. 12 mp, sp. comercial, magazin, ideal afacere. Vitrina de sticla 3 m, contorizare separata, curent trifazic, Militari, Lujerului, Iuliu Maniu, **490 €;** ☎0731.301.900 cristian.grigore@reian.ro

203. **Victoriei,** Titulescu, Bd. Alexandru I. Cuza, S.U. 150 mp, spatiu birouri, spatiu de birou 150 mp. in cladire de birouri in zona Victoriei, Titulescu, stradala pe Bd. Alexandru I. Cuza. Spatiul este contorizat total (gaze, electricitate, apa) zugravit si igienizat recent; **1.400 €;** ☎0724.798.495 ionut.lotca@topis.ro

204. **Virtutii,** Bucuresti, S.U. 350 mp, sp. comercial, inchiriez spatiu comercial sos Virtutii nr 25 stradal; **6.500 €;** ☎0722.269.209

205. **Vitan,** S.U. 80 mp, spatiu comercial la curte, vad exceptional; ☎0762.269.828

206. **Vitan,** Office Building, Mihai Bravu/ metrou, S.U. 340 mp, spatiu birouri, spatiu de birou in zona Mihai Bravu metrou, Splaiul Unirii compartimentat in 15 birouri separate. Nu se aplica taxa de mentenanta se plateste doar consumul propriu. Chiria nu este purtatoare de TVA, **2.000 €;** ☎0724.798.495 ionut.lotca@topis.ro

Regim hotelier, case vacanţă

1. **13 Septembrie,** Sebastian, Unirii, rond cosbuc va ofer garsoniere in regim hotelier, dec.e, totul nou, renovate complet, aer conditionat. Nu accept escorte. 60 ron-3h, 120 ron -12h **60 L;** ☎0769.775.222

2. **2 Camere** Regim Hotelier - Parcul Carol - Tineretul Apartamentul este situat in bloc constructie 2017, la 200m de Parcul Carol, 1km de Parcul Tineretului, 2 km de Piata Unirii si Centru Vechi.Dispune de o terasa superba. **150 L;** ☎0721.746.986

3. **ALBA** IULIA Burebista, Decebal, Calea Calarasi, Unirii, Mall Vitan, garsoniere, apartamente stradale, mobilate si utilate modern, lux, internet. Preturi in functie de perioada de sedere, incepand de la, **100 L;** ☎0721.985.424

4. **Alba** Iulia, bd Unirii, Universitate, Romana, oferim garsoniere si apartamente renovate modern, curate, bine intretinute, mobilate si utilate complet, confortabile, wireless. Exclus escorte 3 ore, 100 l non stop. **130 L;** ☎0726.081.308 office@koronasuites.ro

5. **Alba** Iulia, rond si Unirii, central, Victoriei, garsoniere si apartamente de 2 si 3 camere complet utilate, conditii de lux, curatenie, discretie, locuri parcare, servicii ireprosabile, 3-4 ore incepand de la 100 Lei **100 L;** ☎0744.372.439/ 0773.886.826 nistor_house@yahoo.com

6. **Alba** Iulia, stradal Cazare regim hotelier rond Alba Iulia, Decebal, Unirii, magazinul Unirea, Romana, Calea Victoriei, Universitate, Piata Natiunile Unite. Apartament sau garsoniera dotate complet, **45 L;** ☎0721.170.118

7. **Alba** Iulia, Unirii, Decebal, Cotroceni, P-ta Victoriei, centru istoric, etc: inchiriem garsoniere, 2, 3, 4 camere, vile, central/ultracentral, conditii de lux, curatenie, discretie, locuri parcare, servicii ireprosabile, de la 25 euro/zi **100 L;** ☎0744.372.439/ 0773.886.826 nistor_house@yahoo.com

8. **Armata** Poporului, Cora Lujerului, Sir Militari, poze reale, stradal, garsoniera dubla 45 mp, finisaje lux, bucatarie utilata, frigider, tv LCD, asternuturi, prosoape, wi-fi, ac, foarte curat, 12h 100, 130/zi. **100 L;** ☎0723.531.432/ 0732.832.008 bodi_84@yahoo.com

9. **Armata** Poporului, Militari Gorjului, Banca Transilvania, 2 camere dec.e, parter, 60 mp, curat, renovat recent, mobilat utilat complet, prosoape lenjerie, wi-fi, 160 L/ zi, 100 L/ 12h, **150 L;** ☎0723.531.432/ 0732.832.008

10. **Baneasa,** particular garsoniera in Baneasa stradal Aerogarii etaj 3/4 la 2 minute de policlinica Neolife, 100 Lei/ zi **100 L;** ☎0724.006.739 Imobiliarealex@yahoo.com

11. **Baneasa,** regim hotelier, garsoniera fantana Miorita, apropiere parc Herastrau 200 m si la 2 statii de policlinica Neolife 10 minute de mers pe jos recent renovata, utilata modern, tv, ac, frigider, masina spalat, 100 lei/ zi, **100 L;** ☎0724.006.739 Imobiliarealex@yahoo.com

12. **Berceni** Giurgiului (Dedeman) garsoniera premium, bloc 2014. Pret: intre 50 - 100 lei negociabil, 50 lei (3 ore). ☎0722.772.645

13. **Berceni,** sector 4, garsoniera regim hotelier stradal Sos. Giurgiului, mobilata si utilata, bucatarie mobilata si utilata, curata, prosoape curate asternuturi curate, 100 lei/ noapte 60 lei/ 3-4 ore. Nu accept escorte, **49 L;** ☎0734.935.340

14. **Buftea,** Ilfov inchiriez pensiune de lux inchiriez pensiune de lux in Buftea, Ilfov pt. minim 10 ani. Ideal mentinere ob de activitate, transforamre in azil de lux, recuperare medicala, sediu ONG, ag. neguv., multinationala, casa privata. **6.000 €;** ☎0785.238.631/ 0785.238.632 pensiuneadevis.buftea@gmail.com

15. **Bulevardul** Unirii Studio, garsoniera este spatioasa si utilata gata sa va satisfaca cele mai mari pretentii. Stradala, totul nou, 100 lei 3-4 h in timpul zilei, 140, 24 h; **140 L;** ☎0722.176.670

16. **Bulevardul** Unirii, dec., apartament cu 2 camere, bucatarie inchisa, fara paza, Wi fi, 2 tv lcd, masina spalat, canapea extensibila, **1 L;** ☎0730.950.950

17. **Burebista,** apartament 3 camere, capacitate 6 persoane, la parter, apartamentul este dec., are 2 dormitoare lux, paturi de mijloc, 1 living, canapea extensibila, 1 bucatarie cu 1 canapea ext., **250 L;** ☎0722.420.730

18. **Calea** Calarasi, Corneliu Coposu, Ideal pentru activitati masaj inchiriez in regim hotelier parter vila 4 camere masaj cu dus in camera, receptie, atmosfera specifica, lumini ambientale, sistem audio. Mai multe detalii la telefon, **150 L;** ☎0731.246.322

19. **Calea** Victoriei, hotel Hilton, regim hotelier, apartament 2 camere lipit de hotel Radisson vav de hotel Hilton absolut cu tot strictul necesar locuri de parcare langa Ateneul Roman inchiriez si pentru tranzit incepand cu 100 lei, **150 L;** ☎0744.372.439/ 0773.886.826 nistor_house@yahoo.com

20. **Calea** Victoriei, Universitate ultracentral, Ateneu Roman, Sala Palatului, Centru Vechi, cazare reg hotelier ap. 2 cam lux, utilat, tv, wi-fi, lenjeri si prosoape, pat matrimonial, canapea extensibila, pt. 4 pers, detalii la tel, **160 L;** ☎0765.730.750 alina.aliss10@yahoo.com

21. **Calea** Vitan, stadionul Olimpia, stradal, vzv de magazinul de materiale de constructii maicon cu living mare tot strictul necesar, **100 L;** ☎0773.886.826/ 0744.372.439 nistor_house@yahoo.com

22. **Centru,** non stop regim hotelier. Inchiriez garsoniere si apartamente, in zona de centru. Camere moderne, complet mobilate si utilate. Pretul este de 50 lei/2 ore, iar pe zi este in functie de durata cazarii. **50 L;** ☎0774.665.826 mariusgrohotean@gmail.com

23. **Centrul** Istoric, apartamente in regim hotelier Apartamente de 2 camere complet mobilate si utilate pentru sederi scurte de maxim 4 persoane. Pozitionate in apropiere de centrul vechi. Locuri de parcare. Consumabilele sunt incluse in pret, **130 L;** ☎0745.253.299 bucharestwander@gmail.com

24. **Cismigiu,** rond Kogalniceanu, apropie de Unirii, Universitate, Casa Poporului, metrou, Spitalul Militar, apartament 2 camere, open space, liniste wi-fi, tot confortul, **110 L;** ☎0745.504.198/ 0733.969.200 rent_abil@yahoo.com

25. **Constanta** zona Tomis, garsoniera regim estival inchiriez garsoniera in Constanta zona Tomis-Nord; renovata, aer conditionat, frigider, cuptor microunde, aragaz, tv cablu; are backup (dus electric) in caz ca se intrerupe apa calda **100 L;** ☎0721.834.098 fat_hom@yahoo.com

26. **Costin** Georgian, Titan chiar la gura de metrou Costin Georgian, garsoniera curata, utilata, tv, internet 50 Lei 2, 3 ore, 100 Lei/zi, noapte non stop **50 L;** ☎0723.784.725

27. **Decebal,** Obor, Vitan, Titan Mihai Bravu, garsoniera, apartament utilate complet, mobilate modern, internet WiFi, aer conditionat, foarte curat, discret, 70 L/ 3 ore, 100-120lei/ zi, nu accept escorte, **70 L;** ☎0722.670.008

28. **Doamna** Ghica cu Colentina, garsoniera mobilata si utilata parter, lenjerie, prosoape curate, wi-fi, gel dus, oferim discretie si seriozitate, 70 lei 3 ore, 100-120 in functie de perioada de cazare, **70 L;** ☎0762.583.350

29. **Doamna** Ghica, garsoniera regim hotelier d-na Ghica cu Colentina. 50 lei 2 h, 100 lei 24 h parter mobilata utilata, gel dus, lenjerie si prosoape curate, ofer si astept seriozitate **50 L;** ☎0762.583.350

30. **Dorobanti,** vis-a-vis Caragiale, apartament stradal, dec., mobilat si utilat lux,wi-fi, tv, ac. Seriozitate curatenie,se inchiriaza pt. termen scurt sau lung. Langa Petrom, 100 lei/3 ore, 200 lei/zi. Fara paza. **100 L;** ☎0744.376.019

31. **Doua** trei camere apartamente complet utilate si mobilate, ac, wifi, masina spalat, stradale, loc parcare, zone centrale **150 L;** ☎0737.575.415

32. **Dristor** 2, regim hotelier, Dristor metrou, regim hotelier, mobilata, curat, aer conditionat, stradal, 50 lei 2-3 ore, sau 100 zi, **50 L;** ☎0765.967.056

33. **Dristor,** garsoniere in regim hotelier in zone centrale ale capitalei, foarte curate, utilate (wi-fi, ac, frigider, aragaz, masina de spalat, + altele). Rog seriozitate. Pret 24 h: 90-100 L neg., 50 L; **90 L;** ☎0723.594.409 lilianamano24@yahoo.com

34. **Dristor,** garsoniere in regim hotelier in zone centrale ale capitalei, foarte curate, utilate (wi-fi, ac, frigider, aragaz, masina de spalat, +altele). Rog seriozitate. Pret 24h: 90-100 L neg., **100 L;** ☎0723.594.409 lilianamano24@yahoo.com

35. **Dristor,** metrou, regim hotelier, mobilat, curat, stradal, 50 L/ 2-3 ore, 100 L/zi; ☎0761.615.258/ 0730.780.424

36. **Dristor,** Mihai Bravu, baba Novac, Dristor, Mihai Bravu, inchiriez garsoniera utilata tv, ac, wi-fi, curatenie discretie, **1 L;** ☎0774.914.271/ 0741.956.202

37. **Dristor,** Vitan, Titan, Muncii, Berceni, garsoniere regim hotelier cf. lux, Tv lcd, intrnet WiFi, foarte curat, lenjerii prosoape, nu primim escorte, 70 lei/3 ore, 100-120 lei/zi. **70 L;** ☎0722.670.008

38. **Drumul** Taberei, regim hotelier 2 camere la parter stradal, cu tot strictul necesar **125 L;** ☎0744.372.439/ 0773.886.826 nistor_house@yahoo.com

39. **Drumul** Taberei, Favorit, locatia perfecta pentru indragostiti, 3 ore=50 lei,12 ore sau toata noaptea 100 lei; 24 ore=150 lei.Garsoniera curata, discreta, mobilata, tv,calculator, net wireless, bucatarie utilata aragaz, frigider, microunde, propietar non-stop. **50 L;** ☎0765.476.970/ 0724.952.199 marius_viloria@yahoo.com

40. **Drumul** Taberei, Plaza, inchiriez garsoniera mobilata modern, stradal, internet, parcare, in regim hotelier. Accept 2-3 ore. **60 L;** ☎0749.802.254

41. **Eforie** Nord cazare Vila Aronica, Vila Aronica Eforie este o frumoasa locatie de cazare situata in statiunea Eforie Nord, intr-o zona linistita **70 L;** ☎0721.513.674 ngrn_gabriela@yahoo.com

42. **Gara** de Nord, Regim hotelier garsoniera in fata Garii de Nord ☎0762.734.294 mk.marce@icloud.com

43. **Iancului,** Avrig, non stop, garsoniera in regim hotelier, renovata, mobilata vintage, tv, wi-fi,ac, curatenie, seriozitate si discre?ie, preturi negociabile functie de perioada de sedere, minim 2 ore/50 lei. Fara escorte **50 L;** ☎0754.570.694

44. **Iancului,** Obor, Confort Urban, Rahov camera cu ora inchiriez in regim hotelier garsoniera curata si mobilata in zona lancului, Obor, apartament in Confort Urban Rahova, 3 ore/60 ron; 12 ore/100; 24 ore/140 Ron, negociabil pt. perioade mai lungi, curate. **60 L;** ☎0720.570.583

45. **Izvor,** Unirii, Universitate, apartamentul este situat la o distanta de 400 m de Parcul Cismigiu, vis a vis Parcul Izvor, 800 m de centru vechi si Palatul Parlamentului si 1km de Piata Unirii, 1 km Spitalul Municipal **130 L;** ☎0721.746.986

46. **Kaufland,** Colentina, garsoniera curata, tv, Wi-Fi, frigider, aragaz,cuptor microunde, masina de spalat, aer conditional, lenjerii curate, papuci de schimb, 60 Lei/ 3 ore, 100 Lei/ 24H. Cazare minim 3 zile, 80 Lei/24 h **60 L;** ☎0744.319.187

47. **Kogalniceanu** cazare regim hotelier cazare regim hotelier zona Piata Kog?lniceanu garsoniera complet mobilata ?i utilata modern pret 60ron / 3ore sau 110ron / zi; **60 L;** ☎0735.370.939 Sergiucarbune7@gmail.com

48. **Lacul Tei, regim hotelier, zona Lacul Tei, curat, intim, discretie, 50 lei, 3 ore 100 lei, toata noaptea. ☎0767.878.755**

49. **Mall** Vitan, apartament 2 camere regim hotelier va punem la dispozitie apartament 2 camere dec., extrem de spatios; situat in imediata apropiere Mall Vitan, la 10 min de Centru Vechi si diferite puncte de interes din Centrul Bucurestiului **26 €;** ☎0721.746.986

50. **Metrou** Dristor 2, chiar la statia de metrou, garsoniera mobilata lux, modern, complet utilata, doar la persoane foarte serioase, discretie maxima, loc de parcare facil, 2 ore/ 50 Lei **50 L;** ☎0799.085.704

51. **Militari** Residence, garsoniera cf 1 bloc 2016 aproape metrou Pacii mobilat utilat complet A.C, tv led, frigider, discretie maxima, lenjerii prosoape curate, poze reale loc parcare. Vec: Dr Taberei, Crangasi, 50 lei 2-3 ore. **49 L;** ☎0773.731.380 nuam@yahoo.com

52. **Militari** Rezident, Rezervelor 67, gars., 35 mp, mobilat, utilat, pentru regim hotelier, pret/zi, **22 €;** ☎0720.096.700

53. **Militari,** Veteranilor, stradal, renovat recent, mobilat modern, foarte curat, internet, aer conditionat, inchiriez in regim hotelier 3 (trei) ore 50 L, toata noaptea 80 L, exclus escorte; ☎0763.712.604

54. **Nerva** Traian inchiriez garsoniera regim hotelier Inchiriez garsoniera regim hotelier zona Vitan, recent renovata, mobilata modern, lenjerii curate, zona usor accesibila, etaj 1, confort 1 sporit, **120 L;** ☎0770.937.267 apartment_central@yahoo.com

55. **Obor** stradal, garsoniera, zona Obor stradal, in stare excelenta, mobilata, prosoape si asternuturi, AC, Internet, TV, foarte curat 100 l/zi. **100 L;** ☎0762.791.952

56. **Obor, Tei, Strada Masina de Paine, Bucuresti, sector 2, inchiriez garsoniera in regim hotelier, 100 Lei/ zi 100 L; ☎0745.149.999**

57. **Pallady,** Ozana, Titan, Trapezului, Pallady, Titan, garsoniere regim hotelier 100 lei/zi, 50 lei/2-3 ore, complet utilate si mobilate, tv, wifi, prosoape si lenjerie curate. Seriozitate si discretie, tv wifi, loc de parcare. **50 L;** ☎0720.052.149 iordanescumihaela92@gmail.com

58. **Parcul** Circului, langa Farmacia Tei vizavi Parcul Circului, central, mobila lux, foarte curat, vedere parc, doar la persoane foarte serioase, discretie maxima, loc de parcare facil, 40 lei/2 ore **40 L;** ☎0762.847.886 andreitonn76@gmail.com

59. **Piata** Muncii hotel 3 stele hotel 3 stele va sta la dispozitie cu apartamente spatioase, recent renovate, la doar 50 m de metroul Piata Muncii, pe sos. Mihai Bravu nr.227. Va asteptam cu drag! ☎0724.713.150/ 0766.565.334

60. **Piata** Pache Protopopescu, garsoniera, locatia se afla la 1.200 de metri distanta de Piata Universitatii si 1.500 metri distanta de centrul vechi. Discreta. Liniste. Curatenie. Nu primim escorte; **30 €;** ☎0724.995.900 razvan.ancan@professorpuzzle.ro

61. **Piata** Romana, poze reale din locatie. Smart Tv, Wi-Fi, pat tapitat king size 180/200, situata peste drum de Mc Donald's Romana. Lenjerii si prosoape curate. 120 ron/zi. Nu primesc escorte. **120 L;** ☎0768.404.040 Studio53@yahoo.com

62. **Piata** Victoriei Gara de Nord Bucuresti, cazare in regim hotelier, in apropiere de Piata Victoriei, Maternitatea Polizu, Centrul Medical Sanador, Gara de Nord. Capacitate 2-4 persoane; **49 L;** ☎0721.746.986 accommodation@imobstore.ro

63. **Piata** Victoriei, Dorobanti, Capitale, garsoniera sau apartament, aer conditionat, wi-fi, tv, mobila moderna. Masina de spalat, cuptor microunde, complet mobilat. La 1 min. de Piata Victoriei si Guvern. 2-4 ore/70 -100 L, 140-160 L /noapte **150 L;** ☎0722.358.409

64. **Regim** hotelier apartamente cu 2 si 3 camere ultra centrale si mobilate modern, ac, wi-fi, ms, parcare. Preturi de la 150 lei. Cantemir, Sincai, Splaiul Unirii, Mall Vitan, Tineretului, **150 L;** ☎0720.825.568 Spirake1981@yahoo.com

65. **Regim** hotelier inchiriez in regim hotelier apartamente cu 2 si 3 camere in zonele Cantemir, Tineretului Sincai, Splaiul Unirii, Camera de Comert si Mall Vitan. Ac, wi-fi, jacuzzi mobilate modern masina de spalat, **120 L;** ☎0736.593.918 Spirake1981@yahoo.com

66. **Regim** Hotelier Universitate-Centrul Vechi Un studio primitor in centrul Bucurestiului va asteapta fie pentru cateva nopti, fie pentru o perioada indelungata costul se discuta in functie de durata sederii). **50 L;** ☎0761.304.241 elenaudrea96@gmail.com

67. **Rin** Grand hotel, poze reale, aparatment 2 camere poze reale, modern, clima, poze reale din ap. 2 camere, 35 euro/zi, 100 Lei/3 ore, pat matrimonial, uscatore de par, wi-fi, prosoape curate, piscina contra cost, nu accept escorte si petreceri. Deosebit **100 L;** ☎0722.741.280

68. **Rond** Alba Iulia, proprietar, 3 camere Decebal, dec., video, interfon, stradal, intrare fata spate, vedere fata spate utilat si mobilat lux, A.C. Regim hotelier. **50 L;** ☎0720.435.356

69. **Rond** Alba Iulia, Bank Post Garsoniera renovata acum 2 saptamani, totul nou in rond Alba Iulia la Bank Post. Este utilata si dotata cu ac, internet wi-fi, tv lcd, masina spalat, **150 L;** ☎0722.176.670

70. **Soseau** Viilor, Echinoctiului, metrou Eroii Revolutiei, camera la curte, baie, bucatarie, intrare separata, mobilat, utilat complet, renovat recent, toate utilitatile, loc parcare, 90 lei/zi; **90 L;** ☎0723.646.221 a2cameleon@yahoo.com

71. **Spitalul** Sfantul Pantelimon, garsoniera Pantelimon garsoniera in regim hotelier situata stradal pe strada Marcu Armasu, dotata si utilata complet. Lenjerii, prosoape, cosmetice baie. Pret 70 lei pe zi **70 L;** ☎0742.115.071

72. **Stradal** Decebal, Unirii, Universitate, Romana, Calea Victoriei, Rond Alba Iulia, Lipscani, Romana, Magaziunul Unirea si Dristor regim hotelier garsoniera sau apartament , cazare regim hotelier, **50 L;** ☎0726.498.849

73. **TINERETULUI,** Timpuri Noi, 1 Mai, Ion Mihalache, Romexpo, garsoniere 120 L, 2 camere 160 L, 3 camere 180 L, utilate, mobilate modern, prosoape, lenjerii curate, poze reale, 100 L/ 3 ore, nu accept escorte, petreceri, **120 L;** ☎0723.462.241

74. **Tineretului,** Timpuri noi, 1 Mai, Ion Mihalache, Romexpo, garsoniere 120 L, 2 camere 160 L, 3 camere 200 L, utilate, mobilate modern, prosoape, lenjerii curate, poze reale, 100 L/ 3 ore, nu accept escorte, petreceri, **120 L;** ☎0723.462.241

75. **Titan,** accesibile inchiriez, in regim hotelier garsoniere in Titan langa metrou si statiile de autobuze, mega image, Lidl, discretie, curatenie, caldura, pret 50 ron 2-3 ore sau 100 lei o zi, **50 L;** ☎0769.732.368/ 0720.431.435

76. **Titan,** Policlinica, Titan, garsoniera curata, liniste, internet, recent renovata. Pret 60, max 3 ore, 110 24 ore. Rog seriozitate, exclus escorte. Pentru perioade mai lungi se poate negocia. ☎0729.937.991

77. **Ultracentral** - Universitate/ Piata Romana Ofer spre inchiriere apartamente de 2 cam., 45 mp, in regim hotelier. Renovate recent. Mobilate si utilate. Inclus in pret: prosoape, gel de dus, cafea/ ceaiPotrivit pentru sederi scurte pentru 3 persoane. **150 L;** ☎0745.253.299 bucharestwander@gmail.com

78. **Unirii** Bd., Rond Alba Iulia, inchiriem in regim hotelier apartament cu 2 camere situat stradal pe Bld. Unirii, utilat complet, dec., lenjerii si prosoape curate, TV, WI-FI. Oferim discretie si seriozitatate, fara portar, **200 L;** ☎0769.842.423/ 0767.259.112

79. **Unirii** bulevard, apartament cu 3 camere situat pe bulevardul unirii la 1 km de Piata Unirii. Bucatarie complet utilata 2 bai, 3 a/c, wi fi, Tv lcd in fiecare camera! Exclus escorte! 60 euro/zi **60 €;** ☎0769.559.966

80. **Unirii** bulevard, oferim apartament sau garsoniera in regim hotelier. Zona ultracentrala. Curatenie, discretie, loc de parcare, tv, wi-fi, ac, masina de spalat, canapea extensibila, lenjerie si prosoape curate. **99 L;** ☎0766.729.466

81. **Unirii** nr. 70, apartament 2 camere lux, fara paza, vedere pe fata, dec., dotat si utilat complet lux Mobexpert, lenjerii de calitate, asternuturi calitate, tv plasma, internet wi-fi, 10 prosoape, **200 L;** ☎0722.420.730

82. **Unirii** rond Cosbuc 13 Septembrie, gars regim hotelier, 3 ore 60 ron, 12 ore 95 ron, rog seriozitate nu accept escorte, **60 L;** ☎0786.610.170

83. **Unirii** Universitate Centru Vechi regim hotelier garsoniera disponibila pentru cazare in regim hotelier, situata la intrarea in Centrul Vechi, ideala pentru 1 cuplu sau 3 persoane, ce tranziteaza Bucurestiul, **100 L;** ☎0721.746.986/ 0721.746.986 georgesilviu2@gmai.com

84. **Unirii,** centru vechi, garsoniere, 2 camere, 3 camere, complet utilate si mobilate. Oferim si cerem seriozitate. Va asteptam, liber de astazi, preturi de la 120 lei pe noapte. **120 L;** ☎0765.562.851

85. **Unirii,** garsoniere in regim hotelier, mobilate modern si utilate complet, foarte curate, wi-fi, ac. Oferim seriozitate si discretie maxima. Poze reale. Non stop. Exclus escorte. Preturi incepand de la 50 lei, **50 L;** ☎0762.757.232 bucuresti.regimhotelier@yahoo.com

86. **Unirii,** Timpuri Noi Studio recent renovat, cu mobilier nou, ultracentral, internet/ cablu TV, aer condi?ionat, centrala, 1loc parcare, pat dublu +canapea, bucatarie open-space complet echipata, **150 L;** ☎0756.627.575 iorgamirela87@yahoo.com

87. **Unirii,** Universitate garsoniere, apartamente, garsoniere, apartamente in regim hotelier, Piata Unirii, Centru Vechi, complet mobilate, lenjerii si prosoape curate, aer conditionat. Exclus escorte; **120 L;** ☎0726.002.377 alegroapartment@gmail.com

88. **Unirii,** Universitate, Centrul Vechi, garsoniere / apartamente in regim hotelier, Universitate, Piata Unirii, Centru Vechi, complet mobilate, lenjerii si prosoape curate, aer conditionat. Exclus escorte, **120 L;** ☎0726.002.377 alegroapartment@gmail.com

89. **Universitate,** Calea Victoriei, Amzei, Centru Vechi Sala Palatului, ultracentral, lux, regim hotelier ap. 2 cam., tv, wi-fi, pt. 4 pers, ac, pat matrimonial, canapea ext., bucatarie utilata, prosoape si lenjerie curate, dus hidromasaj, detalii la tel. **160 L;** ☎0765.730.750 alina.aliss10@yahoo.com

90. **Victoriei,** cazare regim hotelier, cazare regim hotelier, Piata Victoriei, garsoniera mobilata modern, poze reale, 70 ron 3 ore, 130ron/zi. **70 L;** ☎0727.423.276/ 0735.370.939 steftu1954@gmail.com

91. **Vila** Romantic Regim hotelier. Pretul include TVA. P+ET+curte 2000 mp. Gratar, pescuit, ponton, etc. Buftea. Vav studiourile Media Pro. Dormitor pat matrimonial, 2 bai, bucatarie, living. **500 L;** ☎0728.190.582

92. **Vitan** Auchan garsoniere de inchiriat Vitan Auchan stradal bulevard, garsoniere de inchiriat **100 L;** ☎0720.008.399 dorualecu@yahoo.com

93. **Vitan,** Auchan, Dristor, Vitan, Auchan, stradal, et 2, mobilata si utilata complet, intrare stradala, vedere stradala, **100 L;** ☎0725.932.535

94. **Vitan,** Mall Mall, New City Residence, etaj 2 lux, conditii de lux, curatenie, discretie, locuri parcare, servicii ireprosabile, cu preturi incepand de la 100 lei pentru tranzit **100 L;** ☎0744.372.439/ 0773.886.826 nistor_house@yahoo.com

95. **Zone** ultracentrale mobilate utilate complet inchiriez ap 2-3 cam ultracentral in zonele Splaiul Uniri, Bd Dimitrie Cantemir, Bd Tineretului, Bd Nerva Traian, mobilate utilate complet pretul incepand de la 130 de Lei **130 L;** ☎0758.767.360/ 0758.767.360 bitandiana@gmail.com

Cereri închirieri

1. **Agentie** imobiliara intermediaza inchirieri garsoniere, apartamente, mobilate, utilate, in zona ultra/centrala cu acces usor la metrou sau Ratb. Urgent. ☎0734.206.836 imobiliare.az@gmail.com

2. **BUCURESTI** Agentia Novaprest chiar va inchiriaza, cumpara garsonierele, apartamentele. Cadastru gratuit. Chiar avem clienti; ☎0766.661.912/ 031.422.69.62 novaprestimob@yahoo.com

3. **BUCURESTI** SI ILFOV Agentie imobiliara solicita colaborari avantajoase in vederea vanzarii, inchirierii sau administrarii de: imobile, garsoniere, apartamente, case, vile, spatii comerciale, terenuri, relatii la telefon. ☎0764.721.017 evo.imobiliar@gmail.com

4. **Bucuresti,** agentia Valmarket solicita urgent direct de la proprietari fara comision: garsoniere, apartamente, mobilate/ nemobilate in orice zona, avem clienti seriosi, garantie 1+1, cu noi inchiriati rapid si sigur; ☎0784.700.888/ 0724.413.513 valmarketcont.imob@gmail.com

5. **Bucuresti,** seriozitate si operativitate, cautam urgent garsoniere, apartamente, case- vile, spatii comerciale, mobilate sau nemobilate pentru locuit sau birouri, indiferent etaj confort sau zona, C.E gratis pentru exclusivitati; ☎0765.400.929/ 0722.498.911

6. **Camera** mobilata, la demisol in cartierul Cotroceni; ☎0720.490.402

7. **Caut** apartament 4 camere dec. pentru centru de meditatii **700 €;** ☎0744.849.229/ 0744.849.229 centrulciticel@gmail.com

8. **Caut** camera goala la curte, pensionar, 64 ani; ☎0736.430.172

9. **Caut** camera intrare separata, chirie, parter, demisol sau mansarda, utilitati contorizate, baie, bucatarie, prefer proprie. Bucuresti, centru; ☎0733.739.754

10. **Caut** casa batraneasca pt inchiriere in Bucuresti Caut casa batraneasca pentru inchiriere in Bucuresti sau localitati limitrofe. **650 L;** ☎0748.264.274 simonamaria_simion@yahoo.com

11. **Caut** de inchiriat apartament, zona p-ta Victoriei Caut de inchiriat apartament in zona p-ta Victoriei si vecinatate Titulescu, 1 Mai, etc. Poate fi mobilat sau partial mobilat. Lucrez in zona. Particular; ☎+40740662682 unfair.daffy@gmail.com

12. **Caut** spatiu pentru mica croitorie la parter vila sau alte variante, in sectorul 2, eventual 380V, oferim seriozitate; ☎0726.322.062

13. **Central,** ultracentral, solicitam camere micute, apartamente, case, vile, garaje, demisol, spatii, depozite, confort, 1, 2, 3, 4, baie comuna, la vanzare, inchiriere sau administrare. Morala, etica, seriozitate si deontologie profesionala. Cu multumiri si respect, ☎0724.587.634

14. **Cotroceni,** Caut ap. 2 camere etaj inferior. urgent caut ap. 2 camere, Cotroceni, etaj inferior, exclus parter, in bloc sau vila, mobilat, utilat, AC, CT, zona linistita, pe termen lung, contract ANAF. Rog maxima seriozitate. ☎0770.647.531 sunshineboy92002@yahoo.com

15. **DECEBAL,** Bd. Unirii, particular inchiriem apartament 2, 3, 4 cam. complet mobilat utilat de locuit stradal sau vila singur curte, central, ultracentral, ofer pretul zonei, **500 €;** ☎0744.372.439/ 0773.886.826 nistor_house@yahoo.com

16. **Dristor,** Titan, Pantelimon, Berceni, alte zone, dorim camere cu proprietara in apartament pentru fata sau baiat, persoane linistite, fara comision; ☎0760.633.953

17. **Familie** mama si fiica dorim inchiriere apartament Familie formata din mama si fiica doreste inchirierea unui apartament cu 2 camere, dec., mobilat utilat, centrala termica, obligatoriu cu contract de inchiriere avizat la ANAF, **260 €;** ☎0741.105.123 dorutincuta@yahoo.com

18. **Garsoniera** apartament 2, 3, 4 camere bloculet sau vila stradal, particular pe termen lung inchiriez sau cumpar ofer pretul zonei complect mobilat, utilat modern, rog seriozitate, **5.000 €;** ☎0773.886.826 nistor_house@yahoo.com

19. **Garsoniera** sau apartament 2 camere tanar serios fara obligatii, doresc sa inchiriez garsoniera sau aparatament pe termen lung, in zonele Auchan Titan, Trapezului, Pallady, Titan, Liviu Rebreanu, 1 Decembrie si adiacente acestora, ☎0761.717.828 razvimarston@icloud.com

20. **Garsoniera** sau apartament 2-3 camere, mobilate/ nemobilate. Plata anticipat; ☎0723.627.543/ 0722.404.484

21. **Garsoniere** apartamente solicitam garsoniere apartamente, nemobilat sau mobilata complet pentru familie de contabili fara copii. Oferim pretul zonei.

22. **Imobil,** familie particulara familie particulara dorim sa inchiriem urgent un apartament 2 sau 3 camere intr-un bloc civilizat, mobilat sau nemobilat dar curat, fara agentii de intermediere. ☎0721.604.544

23. **Imobile,** Bucuresti, agent

3. Dezmembrari VW Touareg 2005 3.2 benzina piese auto din dezmembrari cu garantie, livrare in tara in 24h,mecanica, caroserie, electrica, interioare, jante,oferim si montaj,orice piesa pentru vw, audi,skoda,porsche. cele mai bune preturi! 100 L; ☎0760.486.777/ 0737.427.243 dez.audi@yahoo.com

4. Kit hidraulic basculare camioane import, pentru MAN, Iveco, DAF, Renault, cutie zf. 2.999 L; ☎0745.548.883/ 021.780.24.00 otechtir@hotmail.com

5. **Piese** auto pentru Trabant 12V: set motor nou, ambielaj, toba spate, disc ambreiaj, tamburi frana, furtune frana; ☎0760.337.632

6. Vindem anvelope noi si SH. Vindem anvelope noi si second hand la preturi exceptionale! Beneficiati si de ofertele noastre: cumparati 3 anvelope SH acelasi model si primiti o anvelopa din partea noastra! Pret informativ, 1 €; ☎0765.000.200 contact@cafyjr.ro

Diverse vehicule

1. **Barca** cu motor Bayliner Bayliner 2655 Ciera, an fabricatie 1999, distributie Bravo 3 din 2015, motor 300 cp, Mercury, 5,7, 300,sonar, GPS, living, dormitor, baie, bucatarie, piele, 6 suporti lanseta. ☎0744.372.439/ 0773.886.826

2. **Biciclete** Germania / Austria in stare perfecta Biciclete Germania / Austria in stare perfecta de functionare si 2 ani garantie preturi incepand de la 300 de lei pana la 400 de lei negociabil, **300 L;** ☎0728.365.563 caloenescuantonio@yahoo.com

3. **Scuter** electric, acumulatori, garantie, impecabil; ☎0766.971.716

4. **Vand** rulota tip Camping Car Mercedes, cutie automata, 82.000 km stare perfecta, disc., **21.000 €;** ☎0724.014.241

5. **Yaht** Doral D8 Venezia 8 persoane fabricatie 2008 CANADA, Twin Volvo Penta 3,0L GL 135HP benzina,cu motor back upYamaha F15 CMHL cizma lunga, dinghy Zodiac 220T motor Yamaha 4 HP, full option + peridoc Sigma Trailer. ☎0722.525.092/ 0722.330.228

Cumpărări

1. **Acura,** Dacia, Daewoo, Vw, Audi, Logan,Bmw, Skoda, Kia, Hyundai, Renault, Opel, Toyota, Nissan, Jeep, Mercedes, orice marca de autoturism. Se accepta mici defecte. Plata pe loc. Rog seriozitate. ☎0763.363.590 adrianbalaban1978@yahoo.com

2. **Auto** la cel mai bun pret 24/24 Cumpar orice marca/ model de autoturism (functionale, defecte, avariate, epave), plata si actele se fac pe loc, ofer cel mai bun pret de pe piata, **20.000 €;** ☎0786.174.340

3. **Auto,** evaluare corecta, program non stop Cumpar orice marca/ model de autoturism (functionale, defecte, avariate, epave), plata si actele se fac pe loc, ofer cel mai bun pret de pe piata, ma deplasez oriunde, evaluare corecta, sunati cu incredere, **2.000.000 €;** ☎0786.174.340 Juncanariu.cristian11@yahoo.com

4. **Autoturisme** cumpar acum orice auto inmatriculat RO Cumpar orice autoturism inmatriculat in Ro la pret corect si plata pe loc. An fabricatie minim 2000; ☎0730.292.219 vaslacatus@yahoo.co.uk

5. **Azi** iti cumparam masina. Cumparam auto, orice marca sau model, de la pesoane fizice sau juridice, inclusiv gama de lux- cu banii jos sau transfer bancar. Pentru mai multe detalii accesati pagina noastra. www.cumparamauto.ro **10.000 €;** ☎0765.833.900

6. **Cumpar** auto si utilitare orice marca inclusiv gama de lux si auto avariate. Plata si actele pe loc. Suna acum, **999.999 €;** ☎0765.514.470 Acumpat@gmail.com

7. **Cumpar** auto avariate Cumparam autoturisme avariate an fabricatie dupa 2010. Preturi avantajoase! Detalii si contact: 0799400300. Disponibili oricand. ☎0799.400.300/ 0765.000.200

6 Modă, frumusețe

Încălțăminte damă

1. Tenisi dama verde kaki in intregime; Un model foarte chic, ce poate fi purtat aproape in orice combinatie. Sunt de nelipsit in sezonul acesta! Descriere: Model jos, de culoare verde kaki, cu talpa medie, flexibila Material: Textil cu talpa de cauciuc ; marimi: 35-42; pret 70L; 0724.888.303

7 Casa și grădina

Animale

1. Cabinet medical veterinar de diagnostic si tratament L&M Comivet Dr. Cristian Negoita, medic veterinar, bd. Chisinau nr. 6-8 (cladirea Miramar); ☎0722.686.903

2. Vand capre rasa Murciano nr. 21 buc, capre rasa Anglo Nubiana nr. 9 buc., ieduti- 5 buc. ☎0724.213.418

Mobilă

1. **Dormitor** Madrid MDF Alb Nou, Dormitorul Madrid din MDF alb mat frezat cu pat pentru saltea de 140x200 cm reprezinta o alegere eleganta atat intr-un dormitor matrimonial, cat si intr-o camera de tineret. Dormitorul este compus din 2 dulapuri cu cate 1 usa in stanga si in dreapta patului, pat pentru saltea de 140200 cm cu lada in spatele tabliei de la cap si suspendat cu 2 usi si 2 spatii deschise.Cele 2 dulapuri cu cate 1 usa au in interior 8 rafturi si o bara pentru umerase ideala pentru haine scurte cum ar fi camasile si sacourile, dar si pentru haine lungi daca se renunta la prima polita de sub bara. Usile sunt fabricate din MDF alb mat cu grosimea de 18 mm si sunt frezate pentru un aspect elegant. Carcasele dulapurilor sunt fabricate din PAL melaminat alb cu grosimea de 16 mm si cant ABS. Dimensiunile unui dulap sunt 50 cm latime, 210 cm inaltime si 55 cm adancime.Patul pentru saltea de 140x200 cm este fabricat din MDF alb mat cu grosimea de 25 mm, iar impreuna cu somiera metalica fixa care ofera un suport foarte rezistent pentru orice tip de saltea, formeaza un pat extrem de solid. Tablia de la cap este tapitata cu burete si piele ecologica alba pentru un confort sporit atunci cand se sta in pozitie de citit sau de privit la televizor. Nasturii tapitati de pe tablia din piele ecologica ofera un aspect elegant intregului dormitor. In spatele tabliei de la cap se afla o lada spatioasa cu acces facil prin ridicarea capacului cu balamale. Lateralele patului sunt ridicate pentru o buna circulatie a aerului si pentru o aspirare facila sub pat.Intre lada patului si suspendat se afla o oglinda foarte practica in orice dormitor care creaza si senzatia de spatiu in cazul unei camere de mici dimensiuni.Suspendatul cu 2 usi are 2 rafturi in spatele usilor si cate 2 rafturi deschise in lateralele usilor. Usile sunt fabricate din MDF alb mat cu grosimea de 18 mm si sunt frezate pentru un aspect elegant. Carcasa suspendatului este fabricata din PAL melaminat alb cu grosimea de 16 mm si cant ABS.Peste suspendat si cele 2 dulapuri vine un ornament fabricat din MDF alb mat cu grosimea de 25 mm care inchide intr-un mod foarte elegant intregul dormitor. Butonii metalici cu cristale ofera si ei un aspect deosebit ansamblului. Dormitorul are picioruse din plastic cu rol impotriva zgarierii pardoselilor. Dimensiunile totale ale dormitorului sunt de 254 cm latime, 213 cm inaltime si 234 cm lungime.CARACTERISTICI GENERALETip produsSet mobila dormitorUtilizat pentruDormitorStilClasicNumar corpuri mobilier/set4Numar dulapuri2Numar usi4Numar rafturi14Greutate maxima suportata300 KgStare asamblareNeasamblatCaracteristici cheieSe livreaza demontat, cu instructiuni de montaj.Continut set2 x dulap, 1 x pat, 1 x suspendat, 1 x ladaFinisajLaminatCuloareAlbDETALII MATERIALTip fronturiMDFMaterialMDFMaterial feronerieMetalDIMENSIUNILungime234 cmLatime254 cmInaltime213 cmGrosime18 mmDimensiuni pat (cm)149 x 234 x 112 cmDimensiuni sifonier (cm)50 x 55 x 213 cmGrosime blat25 mm **3.845 L;** ☎0786.793.157/ 0771.522.071 online@spectral.ro http://www.spectral.ro/mobilier-casa/camere-tineret/Camere-Tineret-Set/Dormitor-Madrid-MDF-Alb

Grădină, curte, terasă

1. Amenajari, intretinere gradini Intretinere gradini, proiectare piscine naturale, tratament fitosanitarewww.gradini-design.ro ☎0784.709.623 contact@gradini-design.ro

Diverse

1. ANTICARIAT, CUMPĂRĂM CĂRȚI VECHI ȘI NOI, CU PLATA PE LOC. DEPLASARE GRATUITĂ, ORICE DOMENIU, ORICE CANTITATE. 0731.407.474; 021.315.97.04

2. ANTICARIAT, CUMPĂRĂM ALBUME ISTORIE, FILOSOFIE, PSIHOLOGIE, ARTĂ, ARHITECTURĂ, CĂRȚI VECHI ROMÂNEȘTI. 0740.088.443

3. ANTICARIAT PLATA PE LOC. DEPLASARE GRATUITĂ, CĂRȚI NOI, VECHI, ANTICARIAT BUCUREȘTI; 0731.40.74.74

1. **Acasa** deplasare gratuita. Achizitionez bani vechi, monede, decoratii, brevete, vederi, tablouri, ceasuri, statuete, argintarie, diverse antichitati. Ofer pret maxim; ☎0722.331.365

2. **Acasa** la dv. evaluam si cumparam carti romanesti si straine din orice domeniu. Plata pe loc. Deplasare rapida; ☎0720.959.897/ 031.419.89.93

★★★★★★★★★★★★★★★★★★★★

3. **ANTICARIAT CUMPARAM CARTI DIN TOATE DOMENIILE, ASIGURAM DEPLASAREA LA DOMICILIUL DUMNEAVOASTRA, PLATA PE LOC, PROPTITUDINE, INCLUSIV IN WEEK-END; ☎0728.599.965/ 021.314.04.73**

★★★★★★★★★★★★★★★★★★★★

4. **Anticariat,** achizitia se face cu plata pe loc. Deplasarea este gratuita. Cumparam carti din orice domeniu. Anticariat Bucuresti; ☎021.315.87.04/ 0731.407.474

5. **Cada** baie mare, boiler electric Vaillant pe gaze, hota bucatarie, porti pentru curte si poarta mica, cazan cu burlane de incalzit atelierul; 0749.631.783 ☎0784.801.420/ 031.100.09.80/ 0770.379.569

6. **Ceasuri** vechi, cronografe, Universal Geneve, Breitling, Schafhaussen, Longines, Vacheron, cumpar. Plata pe loc; ☎021.335.71.82/ 0766.616.434

7. **Cumpar** chihlimbar, margele, matanii, coliere, manere de umbrela din chihlimbar, plata pe loc, Ferdinand 109; ☎0765.349.151

8. **Cumpar** Renault Kangoo, stare buna, cumpar barca fibra si motor, caut camera cu chirie Sala Palatului Cismigiu, conditii; ☎0763.143.808

9. **Cumparari.** Antichitati aur vechi, argint, monede, bijuterii, diamante, tablouri, icoane. Plata pe loc. Bd. Ferdinand 109; ☎0765.349.151

10. **Magazin** de antichitati cumparari, tablouri, icoane, ceasuri, monede, diamante, bijuterii, diverse. Bd. Ferdinand 109; ☎0765.349.151

11. **Timbre,** ilustrate, carti postale, plicuri, etc. colectii cumpara comerciant experienta conf. cotatii internationale; ☎0723.225.536 tupt07@yahoo.com

12. **Vand** avantajos pianina Muller-Schiedmayer; ☎021.317.24.03/ 0741.022.198

13. Vand cazan arama distilat acool, aspiratoare, centrala gaz, faruri BMW, discuri pick-up, prajitor paine, ventilator, cizme cauciuc. Diverse, disc. ☎0774.931.257

14. Vand cazan arama distilat, nou, 2.000 lei, masina cusut electrica, 100 lei, cizme cauciuc noi, 15 lei, discuri picup, foarte ieftin; ☎0774.931.257

15. **Vand** cazan pentru tuica din inox (40 litri)- 400 euro+ cratita inox (30 litri) -400 lei; ☎0733.489.088

16. Vand Diprophos, cutie 5 fiole, 180 L; ☎0742.397.737

17. Vand tablou 35x45 cm si icoana 50x70 cm, foarte vechi; ☎0729.264.766

8 Electronice

Electrocasnice

1. Aragaz, Utilizat, cumpar frigider, congelator, combina frigorifica, masina spalat 100- 150, frigider defect 50; ☎021.332.85.99/ 0722.417.915

2. Combina frigorifica Arctic, Arctic, Utilizat, dezghetare automata, 4 ani vechime, stare foarte buna, 600 L; ☎0728.247.631

3. **Cumpar** aragaz, frigider si masina de spalat functionale; ☎0729.302.597

4. Frigidere, Utilizat, congelatoare, masini spalat, aragaz, combina frigorifica functionale. Asigur transport; ☎0769.375.904

Aparate foto, camere video

1. **Achizitionam aparate foto si obiective, vechi sau noi, monezi vechi romanesti; ☎0720.413.010**

Diverse

1. Chitara + amplificator si pedala cu sase efecte nefolosite, radiocasetofon Grundig 2000 perfect; ☎0763.604.041

9 Întâlniri, matrimoniale

Prietenii

1. **Afacerist** constructii caut prietenie cu femeie, tanar fara obligatii, caut partenera de viata, mica de statura, cu permis auto cheia succesului, mesaj whatsapp; ☎0724.828.360

2. **Agreabil** pentru prietenie, casatorie, varsta 53 ani, inaltime 173 cm, greutate 75 kg, ochi caprui, par saten, caut prietenie cu femeie, saten, caprui, proprietar unic, C. Grivitei, licentiat, tantric, fan culturalizari, excursii (Delta), astept feminina vand ieftin urgent 1 loc sejur, vara, Delta, Uzlina, hotel 3 stele. Restul info www.anuntul.ro ☎0726.344.278

3. **Am** 40 si te caut pe tine, varsta 40 ani, balanta, inaltime 190 cm, ochi verzi, par saten, caut prietenie cu femeie, barba de 40 ani si mintea de copil, stabil financiar, doresc o relatie reciproc avantajoasa cu o doamna/ domnisoara casatorita/ne 18/45 ani. Astept email de la tine cu cateva poze si o scurta descriere ☎0726.666.122 proiectcloudmining@gmail.com

4. **Amabil** si generos, caut prietenie cu femeie, caut tanara micuta, delicata, preferabil intre 18-25 ani, pentru contacte discrete cu beneficii reciproce. ☎0735.976.645

5. **American,** doresc prietenie cu fata caut prietenie cu femele, care sa nu aibe prejudecati de varsta sau bani, dar care ar vrea sa faca o familie in USA. Poate sa ma contacteze direct la tel., gratis pe what up, aplicatia, ☎9294.351.456 moti0135@yahoo.com

6. **Avocat** varsta 47 ani, rac, inaltime 181 cm, greutate 75 kg, ochi caprui, par brunet, caut prietenie cu femeie, Avocat, divortat, fara copii, caut o domnisoara/ doamna draguta, cu forme, (18-45) fara prejudecati, deschisa la minte pt. o relatie discreta benefica de ambele parti; ☎0733.275.325 razvanciobanu6736@gmail.com

7. **Barbat** 39 varsta 39 ani, inaltime 170 cm, greutate 80 kg, ochi verzi, par saten, caut prietenie cu femeie, caut relatie de prietenie de durata cu tanara de preferat din Bucuresti, locuiesc in Bucuresti, cer si ofer seriozitate, studii superioare. Schimb de detalii si poze doar pe Whatsapp. Alen ☎0723.779.119

8. **Barbat** casatorit, 45 ani, varsta 45 ani, capricorn, inaltime 174 cm, greutate 67 kg, ochi caprui, par saten, caut prietenie cu femeie, curat, discret, nonconformist si fara prejudecati, te caut pe tine femeie nonconformista si dornica de o relatie discreta. Doar daca vrei ceva sigur si discret, ☎0727.801.403 valianghel55@gmail.com

9. **Barbat** caut fata discreta si submisiva varsta 35 ani, fecioara, inaltime 171 cm, greutate 75 kg, ochi caprui, par saten, caut prietenie cu femeie, indiferent daca te afli intr-o relatie, eu iti ofer discretie. Se cauta persoana open mind. Nu barbatilor singuri si prostituatelor. Rog mesaj pe tel sau whatsapp. Nu suna. ☎0761.696.448

10. **Barbat** cu experienta pentru relatie avantajoasa varsta 34 ani, berbec, inaltime 185 cm, greutate 87 kg, ochi albastrii, par blond, caut prietenie cu femeie, necasatorit, serios, atletic, intelectual, sociabil, situatie materiala buna, casa cu gradina in Buc, doresc cunostinta studenta, frumoasa, stilata, supla, pasionata de calatorii si experiente noi; ☎0724.463.723 cata_bb_29@yahoo.com

11. **Buna** Ionut varsta 29 ani, taur, inaltime 170 cm, greutate 60 kg, ochi caprui, par saten, caut prietenie cu femeie, doresc cunostinta d-ma domnisoara pentru o relatie de prietenie, fara obligatii pentru detalii sau o simpla conversatie de 5 minute imi poti lasa sms/whatsapp. Rog seriozitate (Nu deranja inutil); ☎0733.318.949

12. **Buna** ziua, caut prietenie cu femeie, tanar, varsta 36 de ani fara obligatii, doresc sa cunosc doamna sau domnisoara de varsta apropiata pentru prietenie sau casatorie; ☎0731.227.986

13. **Casatorit,** varsta 40 ani, caut prietenie cu femeie, buna, barbat casatorit caut o femeie pentru o relatie frumoasa si discreta, fara inhibitii, dornica de a petrece clipe frumoase in timpul liber, daca doriti sa vb pe whatsapp. ☎0726.525.947 mvalentij@yahoo.com

ÎNTÂLNIRI, MATRIMONIALE

14. **Caut** studenta frumoasa caut prietenie cu femeie, Barbat simpatic, 42 ani, caut studenta frumoasa si dornica de distractie pentru prietenie reciproc avantajoasa. Numai pentru cele hotarite. Astept mail cu poze relevante; andreistefan7070@gmail.com

15. **Cristian,** varsta 50 ani, fecioara, inaltime 175 cm, greutate 90 kg, ochi caprui, par brunet, caut prietenie cu femeie, relatie cu o doamna, domnisoara (max. 70 kg, 50 ani, min. 1,70 m). Nu raspund la numere private. Astept sms cu adresa site-uri socializare cu poze reale/ recente; ☎0735.032.825 orsicristi@gmail.com

16. **Domn** atent varsta 39 ani, varsator, inaltime 181 cm, greutate 99 kg, ochi caprui, par brunet, caut prietenie cu femeie, atragator, elegant, stilat, generos, un pic pretentios caut tanara (studenta) pentru o relatie discreta reciproc avantajoasa, ma poti contacta oricand doar pe WhatsApp, ☎0753.796.338

17. **Domn** casatorit varsta 49 ani, rac, inaltime 182 cm, greutate 78 kg, par saten, caut prietenie cu femeie, 49 de ani, doresc sa cunosc o doamna linistita, pentru o relatie discreta; ☎0784.005.915

18. **Domn** casatorit Bucuresti varsta 45 ani, scorpion, inaltime 173 cm, greutate 78 kg, ochi caprui, par brunet, caut prietenie cu femeie, Domn casatorit caut doamna, domnisoara sau de ce nu un cuplu pentru o relatie discreta sau aventura. Detali WhatsApp sau tel. Cer si ofer discretie. Am si loc, ☎0754.488.884

19. **Domn** licentiat varsta 50 ani, scorpion, inaltime 176 cm, greutate 70 kg, ochi caprui, par grizonat, caut prietenie cu femeie, casatorit, educat, 50. 1,76. 70, sentimental doresc sa cunosc o doamna casatorita sau singura licentiata, supla numai din Bucuresti pentru o relatie de prietenie. Rog sms sau telefon ☎0727.554.624

20. **Domn** modest de 58 ani caut o doamna serioasa varsta 58 ani, varsator, inaltime 170 cm, greutate 75 kg, ochi caprui, par grizonat, caut prietenie cu femeie, care sa doreasca sa locuim impreuna in Bucuresti. ☎0730.463.140

21. **Domn** serios 43 ani, varsta 43 ani, taur, inaltime 185 cm, greutate 90 kg, par blond, caut prietenie cu femeie, realizat financiar (afacere proprie) imi doresc o relatie frumoasa-reciproc avanatajoasa bazata pe respect si comunicare (doamna sau domnisoara). Exclus orice alte variante; ☎0762.800.743

22. **Domn** serios, caut relatie discreta varsta 35 ani, taur, inaltime 185 cm, greutate 90 kg, ochi negri, par brunet, caut prietenie cu femeie, Domn serios, 35 ani, stabil financiar, doresc o relatie de lunga durata - frumoasa reciproc avantajoasa bazata pe respect si comunicare cu o doamna sau domnisoara, serioasa, curata, eleganta, discreta ☎0735.969.637

23. **Domn,** varsta 50 ani, scorpion, inaltime 178 cm, greutate 80 kg, ochi negri, par brunet, caut prietenie cu femeie, strain, prezentabil, serios, curat, generos caut doamna prezentabila, curata, serioasa si open minded pentru petrecerea timpului liber. Exclus escorte si aventuriere. Rog prezentare sms; ☎0737.465.939

24. **Domn,** 53 ani fara obligatii, varsta 53 ani, gemeni, inaltime 178 cm, greutate 80 kg, ochi caprui, par saten, caut prietenie cu femeie, doresc cunostinta doamna, pentru prietenie, casatorie ☎0729.084.001 georgescutiberiu64@gmail.com

25. **Doresc** relatie durabila. varsta 47 ani, capricorn, inaltime 172 cm, greutate 73 kg, ochi caprui, par grizonat, caut prietenie cu femeie, Domn 47 ani, fire placuta ,echilibrat, realizat, sociabil cu simtul umorului, doresc relatie durabila, functionala, cu doamna aspect placut, varsta apropiata; ☎0722.773.205

26. **Educat,** sensibil, generos, caut prietenie cu femeie, Sociabil, echilibrat, elegant, fara obligatii, caut d-na draguta, max 40 ani, care stie sa aprecieze un barbat sa-si asume si sa-si doreasca o relatie, utila reciproca. Rog detalii si foto la sms sau e-mail, ☎0724.964.482 bbalmoral@gmail.com

27. **Inginer** casatorit. varsta 41 ani, gemeni, inaltime 178 cm, greutate 80 kg, ochi verzi, par brunet, caut prietenie cu femeie, Inginer in silvicultura, 41 ani, casatorit, doresc sa cunosc o doamna casatorita, curata, lipsita de afectiunea sotului, pentru petrecerea timpului liber impreuna. Rog seriozitate. Marius, ☎0767.445.950

28. **Intelectual,** caut prietenie cu femeie, 48/180/77, cu obligatii, educat, fin, doresc prietenie de suflet de durata, discreta, cu doamna cu obligatii, educata, tandra, nematerialista, 44-50 ani. ☎0767.600.451 florin_maracine@yahoo.com

29. **Intrelectual,** caut prietenie cu femeie, 48, 180, 77, educat, fin, cu obligatii, doresc prietenie discreta de durata cu doamna educata, tandra, cu obligatii, nematerialista, 44-50 ani. ☎0767700451 florin_maracine@yahoo.com

30. **Maseur** varsta 37 ani, rac, inaltime 174 cm, greutate 95 kg, ochi albastrii, par brunet, caut prietenie cu femeie, tanar 37 ani, tandru, pasional romantic, simtul umorului Doresc relatie de prietenie cu doamna draguta open mind. Bucuresti. Rog poze, descriere: marius_jean@yahoo.com; facebook: Constantinescu Jean Marius ☎0762.814.700 marius_jean@yahoo.com

31. **Owner** Companie, situatie materiala foarte buna, varsta 35 ani, varsator, inaltime 182 cm, greutate 80 kg, ochi caprui, par saten, caut prietenie cu femeie, necasatorit, caut relatie serioasa cu tanara frumoasa, aspect model, inteligenta. Pot oferi cazare, loc de munca, masina si alte necesitati. Rog cateva poze relevante pe mail. mihai.asistenta@gmail.com

32. **Partenera** de viata, casatorie, varsta 60 ani, varsator, inaltime 170 cm, greutate 72 kg, ochi verzi, par saten, caut prietenie cu femeie, domn civilizat, fara obligatii, cu apartament, auto, job, caut partenera de viata (casatorie). Cu varsta intre 50-59 ani, educata, nefumatoare, stabila financiar. In Bucuresti si imprejurimi. Rog sms. ☎0726.745.253 enedgica@gmail.com

33. **Pentru** o femeie intesanta aflata intr-o relatie varsta 40 ani, leu, inaltime 183 cm, greutate 89 kg, caut prietenie cu femeie, sunt un barbat prezentabil, educat si rafinat si caut o femeie deschisa, plina de imaginatie si fantezie pentru a petrece impreuna momente deosebite.Ofer si pretind discretie maxima; maximm7712@gmail.com

34. **Prietena** femeie frumoasa si sociabila varsta 52 ani, scorpion, inaltime 174 cm, greutate 74 kg, ochi caprui, par grizonat, caut prietenie cu femeie, pentru compagnie si vacanta la Sunny Beach, Varna, Bansko, din Giurgiu, in masina BMW 750 il. doar detalii pe whatsup. Trimite-mi o poz? cu tine; ☎+40763610227 drcrecords@outlook.com

35. **Prietena** pentru vacanta varsta 50 ani, inaltime 178 cm, greutate 75 kg, ochi verzi, par saten, caut prietenie cu femeie, caut prietena, dezinhibata, discreta pentru vacanta in tara sau in strainatate; ☎0736.725.336 le_boheme_69@yahoo.com

36. **Prietenie** caut prietenie cu femeie, Am 62, 1,74, 74, singur, fara obligatii, civilizat, atent, Doresc prietenia unei femei interesate de o legatura apropiata, stabila si indelungata, ce include sprijin reciproc de orice natura; ☎0772.114.547 zamfirescu01@yahoo.com

37. **Prietenie** discreta varsta 50 ani, inaltime 180 cm, greutate 85 kg, caut prietenie cu femeie, Casatorit, 50 ani, cu garsoniera Pta Unirii,caut doamna casatorita din Bucuresti pt relatie discrete, de durata. ☎0756.546.167

38. **Prietenie,** varsta 43 ani, taur, inaltime 170 cm, greutate 68 kg, ochi caprui, par saten, caut prietenie cu femeie, Bucurestean 43 ani, doresc cunostiinta femeie maxim 65 ani, din Bucuresti cu locuinta pentru prietenie de durata, plimbari, excursii si intalniri frumoase la tine sau hotel. Sms de prezentare; ☎0785.794.062

39. **Prietenie.** varsta 60 ani, scorpion, inaltime 167 cm, greutate 73 kg, ochi caprui, par saten, caut prietenie cu femeie, Caut o doamna libera, cu frumosul nume de Bahrim, pentru prietenie, eventual casatorie; ☎0767.973.233 skoda9top@gmail.com

40. **Relatie** varsta 33 ani, scorpion, inaltime 170 cm, greutate 72 kg, ochi caprui, par saten, caut prietenie cu femeie, tanar sincer, tandru si calm, cu un aspect si un caracter placut, doresc sa cunosc o doamna-domnisoara intre 28-35 de ani, sincera si detasata. Restul aflam pe parcurs,. ☎+40737467186/ +32466076493 lucianradulescu1983@yahoo.com

41. **Relatie** de prietenie. varsta 45 ani, par saten, caut prietenie cu barbat, Inginera atragatoare, sociabila, stilata, caut barbat atletic, serios, intelectual cu bune maniere. Rog seriozitate si descriere WhatsApp. ☎0726.864.774

42. **Relatie** discreta reciproc avantajoasa, caut prietenie cu femeie, numele meu este Marian, sunt un barbat simpatic, civilizat, educat si foarte corect, ☎0732.709.022 mariansergiu3@yahoo.com

43. **Relatie** discreta, varsta 43 ani, scorpion, inaltime 170 cm, greutate 72 kg, ochi albastrii, par grizonat, caut prietenie cu femeie, domn 45, generos, fizic ok, caut o fata draguta preferabil cu forme pentru o relatie reciproc avantajoasa. braininvestromania@gmail.com

44. **Relatie** discreta, varsta 45 ani, capricorn, inaltime 175 cm, greutate 67 kg, ochi caprui, par saten, caut prietenie cu femeie, buna, barbat casatorit caut o femeie pentru o relatie frumoasa si discreta, fara inhibitii, dornica de a petrece clipe frumoase in timpul liber, ☎0727.801.403 Valianghel55@gmail.com

45. **Relatie,** varsta 35 ani, inaltime 173 cm, greutate 70 kg, ochi verzi, caut prietenie cu femeie, Relatie discreta. Nu conteaza cum arati, conteaza cum ne simtim impreuna. Ma pot deplasa. Folosesc wazzap. Fara profesionistele va rog!Multumesc. ☎0734.659.903

46. **Relatii** de prietenie varsta 68 ani, balanta, inaltime 183 cm, greutate 180 kg, ochi negri, par grizonat, caut prietenie cu barbat, domn matur, generos doresc sa cunosc pentru prietenie, calatorii si a ne simti bine tinar intre 18-24 ani..si, eventual, pentru a-mi fi mostenitor. Conditii :masculin, fara fite. Sa nu fie efeminat; ☎0728.415.504/ 0728.415.504 domhowcome@juno.com

47. **Rezonabil,** cinstit, matur, caut prietenie cu femeie, vreau sa cunosc o domnita slabuta (maxim 50kg), indiferent varsta, pentru o relatie discreta, reciproc avantajoasa; ☎0736.540.230

48. **Simplu,** atent si educat ochi caprui, caut prietenie cu femeie, Domn serios 42 ani, stabil financiar, doresc o relatie reciproc avantajoasa cu o doamna/ domnisoara. 18/45 ani. Detin auto si locuinta. Ofer si rog seriozitate. Exclus profesioniste; ☎0771.076.358 George.george1976@yahoo.com

49. **Singur,** varsta 35 ani, berbec, inaltime 184 cm, greutate 72 kg, ochi caprui, par brunet, caut prietenie cu femeie, 35 ani, inalt, suplu, curat, ingrijit, fara obligatii, fara prejudecati caut partenera pt. prietenie si distractii, accept si cupluri. Ovidiu, ☎0743.864.053 ospanache@gmail.com

50. **Strain** educat si serios, caut domnisoara ochi albastrii, par brunet, caut prietenie cu femeie, serioasa pentru o relatie pe termen lung, pot oferi si locuinta daca este necesar, exclus dame de companie. Ma intereseaza doar caracterul placut, calma si dragastoas. ☎0728.068.471 west.design.it@gmail.com

51. **Tanar** varsta 29 ani, leu, caut prietenie cu femeie, doresc relatie fara prejudecati cu o doamna sau domnisoara, pentru mai multe detalii ma puteti suna. ☎0731.787.551

52. **Tanar** 34 ani in cautare de suflet pereche, varsta 34 ani, rac, inaltime 188 cm, greutate 90 kg, ochi caprui, par saten, caut prietenie cu femeie, tanar inteligent, sensibil si amuzant, in etate de 34 ani, cu venit fix si proprietati in capitala si Sinaia, doreste a cunoaste domnisoara din popor, care sa ii devina suflet pereche si sotia vietii. ☎0742.367.760

53. **Tanar** 39 ani, doresc sa cunosc pentru prietenie, varsta 39 ani, rac, inaltime 174 cm, greutate 76 kg, ochi caprui, par saten, eventual casatorie doamna simpla si fara obligatii cu varsta pana in 38 ani. Anuntul este valabil numai pentru Bucuresti ☎0762.262.834

54. **Tanar** divortat, varsta 33 ani, caut prietenie cu femeie, cu baiat de 5 ani, serviciu in Italia, caut mama si sotie cinstita, nefumatoare, ☎0728.484.910 mireparadis@yahoo.it

55. **Tanar** nonconformist caut domnisoara doamna varsta 27 ani, leu, inaltime 190 cm, greutate 76 kg, ochi caprui, par saten, caut prietenie cu femeie, casatorita, necasatorita pentru relatie discreta, daca si tu cauti ceva nou, astept sms de prezentare, exclus gay; ☎0737.438.655

56. **Tanar** simpatic, varsta 35 ani, leu, inaltime 175 cm, greutate 75 kg, ochi caprui, par saten, caut prietenie cu femeie, 35 ani, doresc o relatie discreta de lunga durata cu o doamna matura care uraste monotonia; ☎0721.212.901

57. **Tanar,** varsta 34 ani, taur, inaltime 184 cm, greutate 86 kg, ochi verzi, par saten, caut prietenie cu femeie, barbat 34, 1.84, 87 kg, studii superioare, stabil financiar, cu simtul umorului, serios, doresc o partenera draguta si inteligenta pt vacanta in ro si-n afara, plimbari in natura si iesiri in oras, ☎0722.810.100

58. **Tanar,** avocat serios, dragut, jovial, cult, prezentabil, locuiesc zona Unirii doresc a cunoaste d-na/ d-ra amabila, intelegatoare, prezentabila, sms watap descriere sau email, ☎0726.014.671 azisa765@gmail.com

59. **Te** caut varsta 43 ani, rac, inaltime 168 cm, greutate 55 kg, caut prietenie cu barbat, pe tine barbat prezentabil, inteligent, casatorit, stilat, atent, situatie. Intelectuala, sportiva,open, sociabila, eleganta, discreta, casatorita. danapetre999@gmail.com

60. **Tip** discret, fara retineri, caut cuplu sau doamna. varsta 33 ani, berbec, inaltime 178 cm, greutate 87 kg, ochi caprui, par brunet, caut prietenie cu femeie, Tip discret curat, cu bunele maniere, caut cuplu sau doamna intre 18 si 50 de ani pentru relatie bazata pe prietenie din Bucuresti sau apropiere de Bucuresti, nu am retineri la nimic pt. pers serioase. ☎0763.954.311

61. **Universul** relatiei. varsta 44 ani, pesti, inaltime 180 cm, greutate 177 kg, ochi caprui, par brunet, caut prietenie cu femeie, Tanar, sincer, optimist, caut relatie indelungata cu doamna matura, fara mari obligatii, dornica, deschisa comunicarii, sa formam un cuplu reusit. Exclus aventurierele, nu raspund la privat. ☎0733.786.735/ 0730.214.791 iongratar904@yahoo.com

62. **Vreau** o relatie cu o femeie varsta 26 ani, gemeni, inaltime 183 cm, greutate 92 kg, ochi caprui, par saten, caut prietenie cu femeie, buna fetelor, caut o femeie dornica pentru orice relatie, eu sunt singur, am 26 de ani, sunt A®nalt 1,83, ochii caprui, saten, sunati-ma, ☎0768.324.268 catalincrisan13@gmail.com

POȘTA ROMÂNĂ

C.N. Poşta Română

Direcţia Regională de Poştă Bucureşti

Oferă clienţilor prin cele 75 de oficii poştale informatizate amplasate pe întreg teritoriul Capitalei posibilitatea de a achita

• Plăţi facturi

Mandat încasare facturi utilităţi, telefonie şi internet: ROMTELECOM, ELECTRICA, VODAFONE, ORANGE, TELEKOM, DIGI, UPC

• Taxele şi impozitele

pentru sectoarele 2, 3, 4 şi 5

• Servicii bancare

Plăţi rate şi credite pentru diverse bănci sau societăţi de credit - RBS, MILLENIUM, CITIBANK EUROPE, CETELEM, BRD FINANCE, GARANTI BANK, ESTIMA FINANCE, EUROPE CREDIT, PORSCHE BANK -

• Servicii de asigurări

Asigurări obligatorii şi facultative CASCO
Asigurare locuinţă
Asigurare călătorie

• Pentru şoferi

Taxa de înmatriculare
Amenzi de circulaţie
Roviniete electronice

Doriţi o campanie publicitară deosebită?

Alegeţi serviciile de marketing direct ale POŞTEI ROMÂNE

Serviciile de promovare vă permit o comunicare directă cu clienţii prin distribuirea la nivel local, regional sau naţional de:

- *materiale promoţionale - foi volante, broşuri, pliante;*
- *afişe, reclame, cataloage publicitare de reclamă sau marketing*
- *probe sau eşantioane de mărfuri fără valoare comercială;*
- *C.D.-uri, dischete, casete.*

Servicii oferite:

- POSTMESAGER - imprimate neadresate fără menţionarea destinatarului;
- POSTMESAGER PLUS - imprimate semiadresate cu precizarea segmentului de destinatari ales de dumneavoastră;
- INFADRES - imprimate adresate cu precizarea numelui şi adresei destinatarului;
- INFADRES PLUS - o trimitere INFADRES care conţine şi discuri, benzi magnetice, casete, C.D. - uri, diskete, probe sau eşantioane comerciale, materiale de informare care nu fac obiectul comercializarii.

Informatii suplimentare:
Directia Regionala de Posta Bucuresti - Serviciul Marketing
Telefon: 314.18.01; Fax : 313.22.22
e-mail : b.marketing@posta-romana.ro

Sediile redacţiei "ANUNŢUL TELEFONIC": • BD. CAROL I NR. 35 • BD. MAGHERU NR. 34-38 (met

AFACERI, DIVERSE

Căsătorii

1. **Agentia** Matrimo propune intalniri personalizate inscrieti-va pe www.matrimo.ro sa cunoasteti doamne sau domni care cauta relatii serioase in Romania sau in Strainatate. Oferim atat servicii de corespondenta online, cat si intalniri personalizate. ☎0740.800.800

2. **Alexandru** varsta 57 ani, fecioara, inaltime 167 cm, greutate 74 kg, ochi caprui, par saten, Domn divortat 57 168 74 situatie studi medii doresc cunostinta doamna in vedrea intemeirii unei familii; ☎0728.179.340 Radualexandru@1859yahoo.com

3. **Baiat** dragut caut fata, sub 32 sau sub 30 ani, poti fi si plinuta. Am 33 ani, dragut, locuiesc singur Bucuresti, mamina, doresc relatie stabila. Mai multe vb la tel.; ☎0766.791.750

4. **Barbat** prezentabil, varsta 50 ani, inaltime 173 cm, greutate 83 kg, ochi caprui, par grizonat, educat, divortat, stabil financiar, doresc prietenie/casatorie doamna prezentabila, serioasa, sufletista, nefumatoare, cu varsta sub 50 ani din Bucureşti/apropiere, cu dorinta de a si reface viata. ☎0799.061.165

5. **Bucurestean** varsta 60 ani, pesti, inaltime 160 cm, greutate 70 kg, ochi caprui, educat, manierat, iubitor de natura si cultura, caut doamna nefumatoare, avand calitati şi preocupari asemanatoare, pentru prietenie, eventual casatorie..Cer si ofer seriozitate; ☎0735.539.834

6. **Cadru** universitar 45, 185, 80 doresc casatorie intelectuala intre 32 - 38 ani, supla serioasa dornica sa faca copii. Intermediar Bucuresti; ☎0721.391.106/ 0771.108.267

7. **Casatorii,** varsta 65 ani, sagetator, inaltime 168 cm, greutate 86 kg, ochi caprui, par grizonat, domn 65 de ani doresc casatorie cu o doamna, rog seriozitate; ☎0767.793.734

8. **Caut** femeia compatibila unei oferte exceptionale. Intelectual, necasatorit, bine situat, cu experienta vietii, caut prietena: inteligenta, educata, pentru relatie serioasa, stabila, de durata, frumoasa, atractiva. Urgent date person.+ poze pe email; ☎0723.039.777 jj28mm@hotmail.com

9. **Caut** o domnisoara pentru intemeierea unei familii. varsta 30 ani, tatar, inaltime 170 cm, greutate 68 kg, ochi caprui, tanar 30 ani, serios,cu studii sup.,linistit,job stabil, cu mult bun simt si cei 7 ani de acasa, sunt o persoana credincioasa si cu frica de Dumnezeu, email: daniel.bucur88@yahoo.com daniel.bucur88@yahoo.com

10. **Caut** partener pt relatie serioasa, varsta 29 ani, capricorn, inaltime 172 cm, greutate 65 kg, ochi verzi, par brunet, partenerul sa fie nefumator, pana in 35 ani, job stabil si eventual studii superioare.

11. **Caut** relatie de durata varsta 37 ani, gemeni, inaltime 175 cm, greutate 78 kg, ochi caprui, par saten, Sunt Octavian din Bucuresti 37 ani, aspect fizic placut si Ã®ngrijit, singur, linistit, antialcool, caut fata din Bucuresti Ã®ntre 28-38 ani, aspect fizic plscut, serioass, care Ã®si doreste o familie, ☎0735.979.346 Jigagabiel@gmail.com

12. **Caut** relatie pe termen lung varsta 36 ani, pesti, inaltime 165 cm, greutate 78 kg, ochi caprui, par saten, am apartament la marginea Bucurestiului, nu am copii, imi caut o relatie pe termen lung. Ne putem cunoaste live pe whatsapp. ☎0760.961.444

13. **Caut** sotie, barbat, 36 de ani, 1.75 m, 75kg, varsta 36 ani, inaltime 175 cm, greutate 75 kg, ochi caprui, par brunet, Bucuresti, serios, fara vicii, glumet, linistit, la 22 acasa, caut partenera de viata pt. a intemeia familie sa aiba, aspect placut, ambitioasa, serioasa, sincera, sa doreasca copii, daca nu corespundeti va rog nu deranjati, ☎0766.808.797 euroconcept.translations@yahoo.com

14. **Costi** 50 ani,190 inaltime 95 kg varsta 50 ani, sagetator, inaltime 190 cm, greutate 95 kg, ochi caprui, par saten, din Bucuresti, locuinta si auto doresc sa cunosc o doama draguta cu sau fara copii, mentionez eu locuiesc singur si nu am copii. Astept mesaj de prezentare; ☎0722.351.566 costelpopescu19@yahoo.com

15. **Cunostinta.** varsta 49 ani, varsator, inaltime 178 cm, greutate 76 kg, ochi caprui, par brunet, Barbat din Bucuresti, studii superioare, doresc cunostinta, relatie cu doamna draguta, serioasa, educata; ☎0768.480.061 costi036@yahoo.ro

16. **Doamna** varsta 69 ani, leu, inaltime 165 cm, 69-165, invatatoare, pensionara, doreste cunostinta, domn singur, situat, serios, sanatos 69, 75 ani, 175 eventual cadru militar, intermediar Bucuresti; ☎0721.391.106

17. **Doamna** intelectuala varsta 45 ani, inaltime 167 cm, greutate 57 kg, 45, 167, 57 prezentabila, eleganta, divortata cu copii, doreste cunostinta intelectual singur situat, serios, intre 45-50 de ani pentru casatorie. Rog seriozitate ,oferte intermediar Bucuresti, ☎0737.005.181/ 0721.391.106

18. **Doamna** serioasa din Bucuresti doresc relatie serioasa, domn din Bucuresti, 50-56 ani, fara obligatii. Rog seriozitate; ☎0720.944.342

19. **Doamne** deosebite, juriste 40 - 65 ani, doresc casatorie domni intelectuali intre 40 si 75 de ani singuri, situati prezentabili. Intermediar Bucuresti. ☎0737.005.181/ 0721.391.106

20. **Domn** deosebit varsta 57 ani, inginer, 57-178/80 situat serios doreste casatorie doamna deosebita intre 40 - 50 ani supla serioasa. oferte prin intermediar Bucuresti ☎0737.005.181

21. **Domn** prezentabil, varsta 58 ani, inaltime 175 cm, greutate 75 kg, par grizonat, 58-175/75, manager singur, serios, doreste casatorie doamna 50-58/160, educata, gospodina, fara obligatii, calma, oferte serioase, Rog seriozitate intermediar - Bucuresti, ☎0771.108.267/ 0721.391.106

22. **Domni** deosebiti intre 30 - 75 ani, studii superioare, singuri situati seriosi, activi si pensionari doresc cunostinta doamne serioase singure pentru casatorie. Rog seriozitate (din Bucuresti) intermediar, ☎0771.085.798/ 0737.005.181

23. **Doresc** sa te cunosc varsta 32 ani, gemeni, inaltime 177 cm, greutate 74 kg, ochi verzi, par saten, Bărbat 32 ani, prezentabil, simpatic, serios, job stabil, locuinta si auto propriu, doresc sa cunosc o domnisoara serioasa in vedea unei relatii de lunga durata sau casatorie; ☎0729.492.028

24. **Dragut** simpatic, tandru, ideal de viata, doresc prietenie casatorie cu partenera corespunzatoare. ☎0722.965.776/ 0766.133.386

25. **Este** posibil varsta 60 ani, leu, inaltime 170 cm, greutate 57 kg, ochi caprui, sa nu fii la prima tinerete, dar sa doresti si sa stii sa traiesti frumos. Varsta este un numar care nu spune mare lucru, atitudine fata de acest numar te poate defini ca tanar sau batran, ☎0726.818.489

26. **Esti** tu femeia visurilor mele, contacteaza-ma, intelectual calitate, necasatorit, bine situat, caut prietena compatibila, inteligenta, ptr. relatie stabila, durata, cu sejururi lux in insule, spectacole, socializari, etc. CV/poze: ☎0723.039.777 jj28mm@gmx.com

27. **Inginer** cauta fata deosebita pt. varsta 45 ani, inaltime 177 cm, greutate 77 kg, prietenie/ casatorie. Om de afaceri, f. deosebit, 45 ani, 177/ 77, o. albas, cauta prietena/ sotie, 20-40 ani, f. prezentabila si sa stie engleza macar mediu. Numai cu 2 poze, bust/ intreg, la email. Multumesc. optimumazi@gmail.com

28. **Inginera,** draguta, varsta 47 ani, capricorn, inaltime 162 cm, greutate 65 kg, ochi negri, par brunet, 47 ani, doresc un barbat, intelectual, maxim 57 ani, pentru casatorie ☎0733.870.200 cristinamaria_radu@yahoo.ro

29. **Intelectual** doresc relatie in vederea casatoriei varsta 40 ani, gemeni, inaltime 186 cm, greutate 95 kg, ochi verzi, par saten, intelectual cu stare materiala buna doresc relatie serioasa in vederea casatoriei; ☎0771.174.179 rehauoffice@gmail.com

30. **Intemeierea** unei familii. varsta 37 ani, fecioara, inaltime 180 cm, greutate 99 kg, ochi verzi, par brunet, ma numesc Daniel, locuiesc in Bucuresti, fara vicii, serios, muncitor. Caut o fata simpla, sincera care isi doreste o familie, ofer iubire, respect, sinceritate; ☎0726.245.876 daniel_scd80@yahoo.com

31. **Italian** cauta pentru casatorie varsta 51 ani, taur, inaltime 172 cm, greutate 87 kg, ochi negri, par grizonat, fata foarte frumuoasa si tanara disponibila sa plece in Italia, primul contact va rog, trimite poza pe whatsup sau pe email. ☎00393381312047 adalpez@yahoo.com

32. **Om** de afaceri zona calea Mosilor, casatorit cu o situatie foarte buna caut o relatie de prietenie, reciproc avantajoasa, discreta cu o domnisoara dezinhibata intre 20-35 de ani. Eu corp atletic 187cm/85kg; armand.popescu1980@yahoo.com

33. **Om** de afaceri suplu caut licentiata supla serioasa varsta 47 ani, berbec, inaltime 188 cm, greutate 90 kg, ochi albastrii, par saten, Om de afaceri, 47 ani, saten ochi albastri: 1.88 cm, atletic din Bucuresti licentiat, situatie f. buna caut pt. prietenie, casatorie, licentiata supla, 28, 30 ani, draguta, 1.70 cm fara obligatii, ☎0726.871.888 vladypicty@gmail.com

34. **Prietenie,** casatorie, varsta 62 ani, sagetator, inaltime 175 cm, greutate 93 kg, ochi caprui, Sagetator 62, 175, 93, situatie materiala buna, fara obligatii, caut doamna serioasa pentru prietenie, casatorie. ☎0760.101.949

35. **Prince** seeking a princess varsta 48 ani, leu, inaltime 169 cm, greutate 72 kg, ochi albastrii, par blond, I am a very romantic handsome and kind hearted man with no bad habits. I seek a good family orientated woman (29-39) for beautiful marriage, living in a nice cozy home with lots of love. medfly858@yah ☎012403084549 medfly858@yahoo.com

36. **Relatie** serioasa. inaltime 180 cm, greutate 87 kg, ochi caprui, par saten, Doresc doamna maxim 53, hotarata, modesta, chiar cu copii. Sunt salariat, fara vicii, ap., masina. Ofer fericire, liniste, respect, la nevoie locuinta, spatiu si altele daca sunt probleme. Exclus mesaje, ☎0729.355.368

37. **Relatie** stabila varsta 40 ani, capricorn, inaltime 173 cm, greutate 68 kg, ochi albastrii, par saten, barbat, 40 ani, 1.73 m caut doamna pentru o relatie de durata. Skype leonard333333, ☎0733.468.213 buleandraleonard@gmail.com

38. **Strain** educat si serios caut domnisoara ochi albastrii, par brunet, serioasa pentru o relatie pe termen lung, pot oferi si locuinta daca este necesar, exclus dame de companie. Ma intereseaza doar caracterul placut, calma si dragastoasa; ☎0728.068.471 west.design.it@gmail.com

39. **Suflet** pereche varsta 36 ani, leu, inaltime 176 cm, greutate 70 kg, ochi caprui, par brunet, Caut o fata onesta, simpla si nematerialista pt a ne uni destinele si a forma o familie bazata pe sinceritate incredere si respect reciproc si sa fie de acord sa locuim impreuna in Londra, ☎+4407488409840 raresalin_79@yahoo.com

40. **Tanar** baiat dragut si simpatic, 1.70 m, 68 kg, blondut, ochi caprui, 36 ani caut fata, doamna domnisoara intre 22 ani si 45 ani max., pt. relatie de lunga durata nu raspund la privat, ☎0785.679.513

41. **Tanar** varsta 30 ani, fecioara, inaltime 181 cm, greutate 70 kg, ochi caprui, par saten, tanar doresc s? cunosc o femeie pentru casatorie am un job stabil; ☎0756.819.326 Mi?u.alexandru 81@gmail.com

42. **Tanar,** varsta 27 ani, berbec, inaltime 175 cm, greutate 60 kg, ochi caprui, par saten, Buna, ma numesc George, am 27 de ani, din Bucuresti, sunt un baiat simplu, sincer, caut o fata fara obligatii, serioasa, harnica pentru o relatie serioasa de lunga durata, ☎0742.553.906 georgestean191@yahoo.com

43. **Tanara** pentru casatorie, varsta 39 ani, rac, inaltime 177 cm, greutate 70 kg, ochi negri, par saten, tanar 39 ani, 1.77, 70 kg, educat, cu bun simt, fara vicii sau obligatii, doresc sa cunosc o tanara 30-38ani educata, sufletista, romantica, fara vicii, pt. Casatorie, in armonie si intelegere. ☎0760.494.303 aurel.toma888@gmail.com

44. **Te** caut pe tine, frumoasa mea, Bucuresti, 39, 172, 75, educat, fara obligatii, caracter placut, apartament, doresc partenera pentru relatie stabila cu perspective serioase, ☎0764.437.683/ 0723.232.491

10 Afaceri, diverse

Vânzări, cumpărări, asocieri

1. **Afacere** la cheie magazin cu vad format Vand afacere la cheie cu vad format, pe profit, **10.000 €;** ☎0765.324.526 tibi_tibi40@yahoo.com

2. **Afacere** la cheie magazin naturist Magazin fizic in apropiere de intersectia Ferdinand cu Mihai Bravu, la 10-15 m de statia de masina si de intersectie, deschidere geam-vitrina 1,70 m, aranjat cu mult bun gust. **1.000 €;** ☎0761.336.821

3. **Afacere** la cheie, cesionam 3 firme taxi, dintre care 1 cu 4 autorizatii cu 6 autorizatii si una cu 16 autorizatii incepand de la 22.000 euro. Masinile functioneaza bine. Toate firmele sunt cu taxele si impozitele la zi; **22.000 €;** ☎0722.110.722 mircea.ciortea2014@gmail.com

4. **Afacere** la cheie, braserie si laborator cofetarie de vanzare afacere functionala, fara datorii, cu toate autorizatiile la zi. Pentru orice alte detalii nu ezitati sa ma contactati **35.000 €;** ☎0725.206.370/ 0720.388.733 office.globaled@gmail.com

5. **Asociere** agentie imobiliara. Caut asociat pentru infiintare agentie imobiliara. Detin capital financiar si experienta de 10 ani in domeniul serviciilor imobiliare. ☎0731.658.324 royalimobil@gmail.com

6. **BUCURESTI zona Tei Toboc ferma piscicola 16 ha, alimentare cu apa gravitational, negociabil; ☎0723.457.433/ 0751.059.974**

7. **CAMERA** cosmetica. Inchiriere camera cosmetica sup. 30 m in zona Mall Vitan complet utilata, **300 €;** ☎0764.549.227

8. **Cantina-bufet** incinta predau bufet incinta la cheie, bucatarie utilata, sala mese 60-70 locuri, linie calda +rece. Mai multe detalii la telefon; **5.000 €;** ☎0747.567.702 geoelvis@yahoo.com

9. **Cedez** afacere pizzerie, ultracentral, inchiriez spatiu comercial pt pizerie utilat compet, zona ultracentrala zona Universitate. Suprafata utila 35 mp, posibilitati multiple, zona cu potential maxim. Ocazie propietar. **1.600 €;** ☎0765.327.555

10. **Cedez** afacere, restaurant, pizzerie, terasa, cedez afacere restaurant, pizzerie, cuptor pe lemne, terasa ultracentral km 0, in spate hotel Intercontinental, ppsibilitati multiple. Cedare afacere 50000 Â , chirie 7000 Â . Ocazie, propietar 300 mp. **50.000 €;** ☎0765.327.555/ 0786.629.177 Simiondaniela68@yahoo.com

11. **Cedez** magazin in incinta metroului cedez spatiu comercial in incinta metroului; ☎0733.918.339 cherry.ali.23@gmail.com

12. **Cedez** vand afacere franciza patiserie Fornetti Cedez vand afacere patiserie franciza Fornetti aflata fix pe trecerea de pietoni in intersectie cu trafic intens, 2 scoli, 2 licee, statii RATB. **4.999 €;** ☎0724.455.471

13. **Cladire** multifunctionala, servic auto ITP, birouri imobil P+1E +pod. Parter: Inaltime 4.5 m, doua spatii servicii, etaj: 5 birouri, 2 grupuri sanitare, bucatarie, vestiar, pod: open space, inaltime vari. Camera tehnica 6 mp. Depozit exterior 100 m. Parcare. **525.000 €;** ☎0722.362.799 sorinpetrache700@gmail.com

14. **Cumpar** afacere fast food sau cafenea Sunt interesat sa cumpar fast food cu vad si spatios sau o cafenea sau inchiriez-iz un spatiu pretabil fast food intr-o zona circulata si vad bun, ☎0721.964.060 Khazaaldany70@gmail.com

15. **Cumpar** Iphone si Samsung noi sau folosite, cu plata pe loc, telefoane mobile, Bucuresti, ☎0766.939.220/ 0766.939.220 puyaiulian80@yahoo.ro

16. **Cumpar** telefoane mobile noi sigilate doar modele noi ca aparitie: Apple iPhone, Samsung, Huawei , HTC. Plata cash pe loc, rog si ofer maxima seriozitate **1.000 €;** ☎0763.333.634 gabigsmg@gmail.com

17. **Cumpar** telefoane mobile, noi, sigilate doar modele noi ca aparitie pe plata, orice cantitate: iPhone, Samsung, Huawei, Htc, plata cash pe loc. Cer si ofer seriozitate **1.000 €;** ☎0763.333.634 vanzaritel@yahoo.com

18. **Giurgiu,** casa 7 cam, spatiu comercial, teren 1000 mp, urban. Casa 7 camere, spatiu comercial, teren 1000 mp, strada principala Giurgiu. Toate utilitatile. Vad comercial. Ideal afacere. Schimb cu apartament in Bucuresti. **59.000 €;** ☎0722.592.285 alincq@gmail.com

19. **Idee** de afacere, asociere. Om de afacere strain caut un asociat cu o idee de afacere in domeniu de productie sau agricultura sau idee rentabila **1 €;** ☎0721.964.060 Khazaaldany70@gmail.com

20. **Inchiriez** macelarie complet utilata inchiriez macelarie complet utilata, zona piata Valea Ialomitei , piata agroalimentara. Dispune de camera frigorifica, doua vitrine frigorifice , cantare, sanitare, ustensile, masina de tocat; **1.000 €;** ☎0742.030.000 mihai_tina@yahoo.com

21. **Litoral,** vand restaurant, apartamente, garsoniere sau impreuna, pret deosebit. Si asociere; ☎0744.206.151

22. **Miere** de albine poliflora proaspata 2018 miere delicioasa de flori de camp si de padure (poliflora), mierea provine din zona ecologica de camp si de padure din nordul Moldovei, lipsita de poluare. Vindem si fagure. Livram in Bucuresti **20 L;** ☎0757.421.786 miereecologicamoldova@gmail.com

23. **Obtinere** avize si autorizatii construire, firma cu 10 ani de experienta in obtinerea de: certificate de urbanism, planuri cadastrale, extrase CF, avize pentru constructii, autorizatii de construire, proiectare. Consultanta gratuita, **50 €;** ☎0748.109.909 cristian@cityconsinv.ro

24. **Predare** afacere la cheie, oferta unica vand afacere la cheie, cafe-bar cu biliard, tenis de masa, 190 mp care cuprinde bar, 2 mese biliard si masa de tenis, fiecare separate, 2 grupuri sanitare si depozit marfa, totul renovat nou, modern. Ocazie. **6.000 €;** ☎0773.862.005 simionescuiulica@yahoo.it

25. **Predare** afacere restaurant vechime 15 ani cedez afacere la cheie. Restaurant foarte profitabil cu teresa de vara capacitate 100 persoane teraşa si 80 interior chirie lunara de 2100Â ; **75.000 €;** ☎0726.895.400

26. **Preiau** firme, preluam firmeÂ preluam firme Preluam firme in conditii legale prin notariat si regcomertului. La cerere oferim preschimbarea seiului social. PV predare-primire arhiva contabila. Durata sase zile lucratoare. **1 €;** ☎0726.611.851 antynary93@yahoo.com

27. **Preluam** firme cu datorii mari sau mici, si firme fara datorii in toata tara;preluam intreaga raspundere administrat iva, se preiau atat activul, cat si pasivul. Procedura este rapida si avantajoasa. **1.000 €;** ☎0726.611.851 antynary93@yahoo.com

28. **Proprietar spatiu comercial, vis a vis de Piata Progresul, 700 mp, demisol/ parter/ 3 etaje, parcare proprietate 500 mp + curte, doresc parteneriat pentru infiintarea unei sali de fitness/ aerobic/kangoo jumps/ zumbala/ sala dans. Imobilul este clasa A, detine clima, centrala termica, apa, canal, 380 W, tamplarie aluminiu, pavele cortina. Relatii la: ☎0722.100.011 alexandru.gica@bere-bauturi.ro**

29. **Salon** evenimente 120 pers afacerea este pe profit, chirie mica, se preda la cheile cu evenimentele luate pe 2018-2019, complet utilat, clientela formata, se organizeaza nunti, botezuri, cattering, negociabil, sector 5; ☎0765.614.724

30. **Salon** infrumusetare Vand afacere salon infrumusetare infiintat in 2010, situat intr-un spatiu comercial, in Drumul Taberei, Valea Oltului. Pret ~ 10.000Â , **10.000 €;** ☎0726.712.596

31. **Start** up de vanzare 6000$. Proiect start up pt spalatorie autoapobat si finantat BCR. ☎0784.373.113 Cleanautomotosrl@gmail.com

32. **Studio** videochat exclusivist la cheie, se vinde studio videochat exclusivist la cheie pana la ultimul detaliu, site f bine optimizat, f profi executat, firma, etc, 8 posturi cu posibilitate de extindere pana la 20, zona Traian la 10 min m Unirii. **57.000 €;** ☎0744.321.777

33. **Tablouri** cumpar pictura romaneasca, ceasuri vechi, cronografe, icoane, argintarii, statuete, bijuterii. Plata pe loc; / ☎021.335.71.82/ 0766.616.434

34. **Ultracentral,** vand afacere la cheie salon de infrumusetare, 80 mp Universitate, renovat utilat premium lux,compus din: 3 posturi coafura, 2 posturi frizerie, 1 sala cosmetica, post manichiura, post pedichiura. **45.000 €;** ☎0723.333.203/ 0722.440.999 stefanmoisa@gmail.com

35. **Vand** 300 tufe mur thornfree, anul 4 fructificare 100% aprox 7 kg/ tufa, **3.000 €;** ☎0755.092.600

36. **Vand** afacere agentie imobiliara in functiune, vechime din 2000, sediu pozitional stradal, afaceri pe rol, mobilier, calculatoare, etc ☎0724.554.282

37. **Vand** afacere croitorie retus, spatiu 10 mp, chirie mica, toate dotarile aferente in vederea functionarii, afacere functionala de 4 ani, vad foarte bun pietonal si auto, banner mare, 1200E negociabil, **1.200 €;** ☎0765.255.122

38. **Vand** afacere de succes la cheie CafyJR Service & Spalatorie auto ce cuprinde spalatorie, vopsitorie, service auto, ITP, tinichigerie, geometrie si vulcanizare. Nr. tel: **1.700.000 €;** ☎0799.400.300 contact@cafyjr.ro

39. **Vand** afacere la cheie firma neplatitoare de TVA, cu toate platile si declaratiile la zi, fara datorii la stat si furnizori. Principalul obiect de activitate - repararea echipamentelor de comunicatii; **3.000 €;** ☎0769.264.414/ 0763.879.427 office.sdgsm@gmail.com

40. **Vand** afacere la cheie, centru de remodelare corporala si estetica faciala, in Bucuresti, zona bd. Decebal, cu clientele formata si vechime de 3 ani. Suprafata este de 85 mp, continand 3 cabinete utilate modern. **28.000 €;** ☎0724.341.894

41. **Vand** afacere restaurant langa p-ta Unirii, zona blocuri, case si cladiri birouri. functioneaza de 2 ani, utilaje si mobilier nou, chiria este de 2200 euro, are 130 locuri interior si 80 exterior **45.000 €;** ☎0722.675.380 mihaialecu99@yahoo.com

42. **Vand** car vienez, street food, fast food, nou, confectionat din structura metalica, placata cu lambriu de aluminiu cu 2 camere pentru izolarea termica si fonica vopsit in camp electrostatic.Utilat cu mobila, **3.999 €;** ☎0764.814.229 alissya2005@yahoo.com

43. **Vand** firma nou infiintata si studio videochat ultramodern, finalizat in martie 2018, situat intr-o vila S+P+1, cu suprafata totala 250 mp, in zona linistita, apropiere metrou Tineretului. Chirie lunara (contract 1 an) 700 Euro. Compartimentare: 10 camere din care un birou administrativ, 5 camere de lucru, o camera machiaj, o bucatarie, 2 bai + cabina de dus (toate camerele individuale), camera tehnica, camera depozitare. Toate cele 5 camere de lucru sunt dotate cu aparatura noua de ultima generatie, **24.500 €;** ☎0768.590.535

44. **Vand** haine SH la kg, preturi mici, calitate buna Vand haine second hand, colecta originala, din Austria, pret 3,6 lei/kg. Avem si marfa sortata, de sezon, preturi intre 8 si 14 lei pe kg. Transport gratuit in Buc si If, contra cost in tara. **4 L;** ☎0722.519.699

45. **Vand** restaurant pe drumul European E85, intre Buzau si Focsani. Deschis de 25 ani. Linie proprie de curent 3 - 4 km. Sursa de apa plata. Recent renovat. Posibilitati multiple de investitie. Vad format, ☎0726.768.008 gcarp@sanito.ro

46. **Vand** rulota tip fast- food uitlata pentru kebab, **4.000 €;** ☎0724.014.241

47. **Vand** sau anchiriez solarii. Solar Capsuni - Zmeura - Legume - Flori - Rasaduri **11.000 €;** ☎0731.997.945 donisolarsrl@gmail.com

48. **Vand** utilaje brutarie SH dospitor coca, aparat fitile paine si baghete; ☎0724.014.241

49. **Vand,** cesionez firma taxi cu 6 licente pe judetul Ilfov. Detalii la telefon. Ofer si pretind maxima seriozitate. ☎0722.311.993

50. **Vand,** cesionez o licenta taxi pe judetul Ilfov. Detalii la telefon. Cer si ofer maxima seriozitate. ☎0722.311.993

51. **Vand,** cesionez SRL taxi Ilfov cu 18 licente de Certificat de Grefa. Detalii la telefon. Cer si ofer maxima seriozitate. ☎0722.311.993

52. **Vanzare** terasa-lounge-bar Pasha by Noah, Tineretului- Piata Norilor. Spatiu disponibil imediat pt. inchiriere si preluare afacere de tip terasa-lounge-bar. Firma activeaza pe piata din 1993, iar terasa este primul rooftop bar din Bucuresti. Are o capacitate de 200 persoane (100 locuri la mese). Terasa functioneaza incepand cu luna aprilie si pana la sfarsitul lunii octombrie. Afacere se preda complet functionala, dispune de soft de stocuri, aparatura in regim de comodat (frigidere, expresoare cafea etc), vesela, mobilier, autorizatii.Costul chiriei este de 2.000 euro/luna. Pret de vanzare afacere 45.000 euro **45.000 €;** ☎0741.245.100

Echipamente profesionale, Horeca

1. **Camera** frigorifica congelare 13.2 mc dimensiuni ext.3100 x 2100 x 2400 mm, din panou termoizolant tip sandwich, dotata cu agregat frigorific si suflanta 1500W/-25C, 230V, R404A. Agregatul figorific este disponibil si in varianta trifazic.Panou termoizolant tip sandwich poliuretan sau polistiren dubla densitate minim 100mm grosime, (pereti, plafon), podea antiderapanta inclusa, usa frigorifica etansa 100 mm grosime cu bariera termica, profile colt interior aluminiu, plinta si scafa pvc, coltare exterior din tabla vopsita in camp electrostatic, traseu frigorific 4 m, bransament electric max. 10 m.Panourile termoizolante si profilele pvc folosite pentru a masca imbinarile au agrement pentru folosire in industria alimentara.Instalatie electrica inclusa: lampa IP65, intrerupator IP65, tablou automatizare, comenzi, protectie.Cu numai 1500 ron se poate upgrada la 17 mc.Garantie 24 luni.Produs nou. Echipament profesional.Asiguram montaj contracost: 4350 lei + TVA. **22.967 L;** ☎0784.000.090 https://www.coldtech.eu/ro/cumpara/camera-frigorifica-congelare-13-2-mc-6115682

2. **Doua** agregate frigorifice cu automatizare individuala, rafturi metalice Italia, rasnita cafea profesionala, cantar electronic; ☎0759.018.707

3. **Pompe** de caldura Unique pentru climatizare Vand pompe de caldura Unique second hand pentru climatizare in spatii comerciale din mall.Model WS-54 / 54000 BTU si WS-75/ 75000 BTU in stare buna de functionare si bine intretinute. **1.500 €;** ☎0722.291.414 stoica01@gmail.com

4. **Utilaj** produs folie cu bule, vand utilaj pentru fabricat folie cu bule in 2 straturi, 2 dimensiuni bula, foarte putin folosit. Detalii la vizionare. ☎0722.285.318/ 0722.565.731

5. **Vindem** compresor 2400 l/min, 10 bari Vindem compresor Michigan, productie Belgia, scoate 2400 L/min, presiune 10 bari, motor electric de 15 Kw cu 20 cp, 10 000 ore.Se vinde cu proba. Pret 1700 euro+Tva. **1.700 €;** ☎0725.333.503

Utilaje agricole

1. Masina de gaurit Vitap Forma masina gaurit multiplu Vitap Forma cu 3 grupuri de gaurire unul orizontal si 2 verticale. Fiecare cu cate 21 de mandrine. An de fabricatie 2007. Stare foarte buna. A fost foarte putin folosita, 5.000 €; ☎0744.301.750 office@mam-bricolaj.ro

PUBLICATIE DE VANZARE

Lichidatorul judiciar al debitorului **PLASTIC PIGMENTS COMPAUND S.R.L.** in conformitate cu dispozitiile Legii 85/2014 si Noul Cod de Procedura Civila, organizeaza licitatie publica, deschisa cu strigare pana la adjudecare la sediul lichidatorului judiciar din Bucuresti, str. Raul Mara, nr. 3, Sector 4 in data de 20.07.2018, ora 11:00 in vederea valorificarii bunurilor mobile proprietatea debitorului Plastic Pigments Compaund S.R.L.

Bunurile scoase la vanzare si pretul de pornire al licitatiei publice la care se adauga TVA sunt urmatoarele: Linie productie folie plastic (inclus extruder si linie imprimare folie plastic) 217.435 Euro; Linie productie farfurii 141.750 Euro; Linie productie pahare plastic 78.300 Euro; Grup electrogen Volvo Pentis 9.060 Euro; Transformator electric Filiasi 1000 kw (defect) 582 Euro; Transformator electric Craiova 1000 kw 2329 Euro; Rezervoare de aer 5000 litri 3332 Euro 2 bucati; Compresor Atlas mare 3038 Euro; Compresor Atlas 2025 Euro; Aspirator Technomec 1788 Euro; Aspirator materie prima Rietscchle 2 bucati 5363 Euro si calculator PC 66 Euro.

Conditii de participare la licitatie.

Conditiile de participare la licitatie se regasesc in caietul de sarcini care poate fi obtinut contracost (200 lei) de la sediul lichidatorului judiciar sau poate fi trimis prin posta, e-mail, fax, dupa achitare in prealabil a contravalorii acestuia. Toata documentatia de inscriere la licitatie (inclusiv dovezile de plata a caietului de sarcini si a garantiei de participare la licitatie) se vor depune la sediul lichidatorului judiciar cu cel putin 24 de ore inainte de data si ora licitatiei. Garantia de participare la licitatie de 10% din pretul de pornire al licitatie se depune in contul de lichidare al debitorului Plastic Pigments Compaund SRL nr. RO 45 BREL 0002 0016 4845 0100 deschis la Libra Internet Bank.

Informatii suplimentare se pot obtine la sediul lichidatorului judiciar, prin e-mail ori la numarul de telefon: 0766.562.658.

2. Utilaje de inchiriat societate comerciala cu sediul in Targoviste inchiriaza urmatoarele utilaje cu/fara deservent:Buldoexcavator; PRB; Macara 18 tone.Relatii suplimentare se pot obtine la telefon; ☎0721.392.480 tobosarueduard@yahoo.com

3. Vand aparat pavele si matrite (mai multe modele) si masa de vibrare cu motor, fara curea (utilaje profesionale); ☎0724.014.241

4. Vand combina agricola Claas Dominator 80, motor Mercedes hidramata, an fabricatie 1980, 6.800 €; ☎0721.860.110/ 0726.777.888

Citaţii, licitaţii, notificări

1. **APM** Ilfov anunta publicul interesat asupra luarii deciziei etapei de incadrare in cadrul sedintei Comitetului Special Constituit din data de 04.04.2018, urmand ca planul propus sa fie supus procedurii de adoptare fara aviz de mediu, pentru PUZ - Trecere teren in intravilan si parcelare pentru realizare de locuinte cu functiuni complementare max. p+2e, T11, parcela 248/35, nr. cad. 111522, 112306, oras Otopeni, jud. Ilfov, avand ca titulari pe Voiculescu Marian, Voiculescu Mariana, Cercel Virgilia, Cercel Ileana, Cercel George, Cercel Florian. Publicul interesat poate inainta comentarii (observatii in scris la sediul APM Ilfov (tel. 0214301523, 0214301402, 0746248440, in termen de 10 zile calendaristice de la publicarea anunutului;

2. Credit rapid pentru IMM sau PFA credit pana la 25,000 de euro doar cu garantie imobiliara. Nu e nevoie de venitume, situatii financiare. Pana la 1.000.000 euro cofinantare sau scrisoare garantie pentru proiecte europene. 3 €; ☎0730.322.066 mutualis@mutualis.ro

3. ENGIE Romania SA cu sediul in Bucuresti b-dul. Marasesti nr.4-6, sector 4, scoate la vanzare mijloace fixe scoase din functiune "vehicule scoase din functiune". Oferta de vanzare se adreseaza persoanelor juridice interesate, fiind acceptate doar ofertele pentru pachetul integral. Ofertele se vor transmite in plic inchis la registratura ENGIE Romania din Bucuresti, bdul. Marasesti, Nr.4-6, Sector 4, cu specificatia "Licitatie mijloace fixe auto scoase din functiune". Termenul limita pentru depunerea ofertelor este data de 16.07.2018, ora 11:30 am. Detalii suplimentare se pot obtine de la domnul Miu Alecu, tel.mobil sau email: ☎0749.692.266 alecu.miu@ro.engie.com

4. **Imprumut** cu garantie imobiliara, acordam imprumut cu garantie imobiliara, rugam seriozitate; ☎0721.897.994

7. Mostenitorii legali sau testamentari ai defunctei Curea Stana, CNP: 2170630400207, decedata la data de 14.07.2016, fosta cu ultimul domiciliu, in Mun. Bucuresti, Sos. Pantelimon, nr. 99, sector 2, sa se prezinte la data de 10.08.2018, la ora 13.00 la sediul Societatii Profesionale Notariale "Concordia" din Bucuresti, Calea Vitan nr. 108, bl. V35, sc. 2, parter, ap. 37, in vederea dezbaterii succesiunii defunctei mai sus mentionata, aflata pe rol la acest birou notarial.

8. Mostenitorii legali sau testamentari ai defunctei Dumitru Ioana Maria, CNP 2720617431531, decedata la data de 06.09.2011, fosta cu ultimul domiciliu, in Mun. Bucuresti, Sos. Mihai Bravu nr. 450, sector 3, sa se prezinte la data de 15.08.2018, la ora 13.00 la sediul Societatii Profesionale Notariale "Concordia" din Bucuresti, Calea Vitan nr. 108, bl. V35, sc. 2, parter, ap. 37, in vederea dezbaterii succesiunii defunctei mai sus mentionata, aflata pe rol la acest birou notarial.

9. **Notificare** Notificare autorizatie de mediu spalatorie auto,

10. **Pentru** succesiunea numitei Aliman Neda din com. Ulmeni, jud. Calarasi. Succesiunea se dezbate la tribunalul Oltenita. Persoana de contact Aliman Ilie Sorin; ☎0730.684.783

ANUNT PUBLIC
la procedura de autorizare

S.C. MHS MOTORS SRL, cu sediul in B-dul Iuliu Maniu nr. 592, corp 1, sector 6, Bucuresti, C.U.I. nr. 17513760, informeaza pe cei interesati ca s-a depus solicitarea pentru emiterea autorizatiei de mediu pentru activitatea cod CAEN 3700, 3600, 3530 desfasurata in str. B-dul Iuliu Maniu nr. 592, corp 1, sector 6, Bucuresti.

Informatii se pot solicita la sediul AGENTIEI PENTRU PROTECTIA MEDIULUI BUCURESTI din sectorul 6, Aleea Lacul Morii nr. 1, intre orele 9.00-12.00, de luni pana vineri.

Propuneri sau contestatii se pot depune la sediul A.P.M. Bucuresti in termen de 10 zile de la data publicarii prezentului anunt.

ANUNT PUBLIC PRIVIND DECIZIA ETAPE

AFACERI, DIVERSE

13. SC MHS Motors SRL, cu sediul in bd. Iuliu Maniu nr. 592, corp 1, sect. 6, Bucuresti, CUI nr. 17513760, informeaza pe cei interesati ca s-a depus solicitarea pentru emiterea autorizatiei de mediu pentru activitatea cod CAEN 3700, 3600, 3530 desfasurata in str. Bd. Iuliu Maniu nr. 592, corp 1, sector 6 Bucuresti. Informatii se pot solicita la sediul Agentiei pentru Protectia Mediului Bucuresti, din sector 6, Aleea Lacul Morii nr .1, intre orele 9.00- 12,00 de luni pana vineri. Propuneri sau contestatii se pot depune la sediul APM Bucuresti in termen de 10 zile de la data publicarii prezentului anunt;

14. Servicii de pachet integrat Achizitie de servicii de livrare a mancarii si servicii de transport rutier specializat de pasageri in cadrul proiectului A„Antreprenor de viitorÂ“, cod SMIS 106067.

15. Solicitare de emitere a acordului de mediu APM Bucuresti anunta publicul interesat asupra depunerii solicitarii de emitere a acordului de mediu pentru proiectul Construire Imobil parter cu functiunea de magazin retail Soseaua Straulesti 69F, ☎0746.035.100 coriu.alexandru@gmail.com

Pierderi

1. **Act** de concesiune nr. 3325/16.06.1986 eliberat de Parohia Vintila-Voda, oras Popesti-Leordeni pe numele Veres Gheorghe, Veres Aurel si Pop Florica, figura 186, Lot 1935, 2 locuri. Il declar nul.

2. **Atestat ADR (colete+ cisterna) si carte identitate. Le declar nule;**

3. **Atestat** marfa pe numele Stancu Antonius Nicolae cu seria 0163609001, il declar nul;

4. **Bilet** la ordin in alb avand seria BTRL 3 BS nr, 6417098, apartinand ISSA Internet SRL cu sediul in Bucuresti, sector 2, Bd. Lacul Tei nr. 113, bl. 6B, parter, J40/2822/2001, CUI 137713512. Il declar nul.

5. **Bilet** trimitere CNAS la RMN, seria BRMAG nr. 0247064 ☎0733.082.596 ciocazenovia@yahoo.com

6. **Carnet** de student pe numele Beznea Iulia, declar pierdut carnet student UPB Facultatea de Energetica;

7. **Catelusa** Olli- pierduta 27 iunie, zona Polona, Dorobanti, talie medie, slabuta, bej, picior drept spate negru interior, bot negru, 10 ani. Ofer recompensa; ☎0723.219.878

8. **Certificat** Ambarcatiune de Agrement nr. A004381, ambarcatiune Chris Craft Corsair 22, numar inmatriculare 0727-SN emis de Capitania Port Snagov. Il declar nul

9. **Certificat** constatator nr. 262704/23.07.2014 al Metropolitan Laundry Solutions SRL, sediul social Oras Voluntari, str. Scolii nr. 40A bl. 2 sc. 1 et. 5 ap. 21, Camera 2, jud. Ilfov, J23/1624/2017, CUI 33181477. Il declar nul

10. **Certificat** de inregistrare al SC Cesatern SRL, cu sediul in Bucuresti, str. Postavarul nr. 5, bl. c5, sc. 2, et. 2, ap. 17, sector 3; J40/15551/2007; CUi 22271574. Declar nul

11. **Certificat** de inregistrare si certificate constatatoare pentru Digital Cube Production Studio SRL, J40/11322/2017, CUI 37899470, cu sediul social in Bucuresti, sector 1, str. Hrisovului, nr. 2-4, bl. 2, parter, ap. 88. Le declar nule;

12. **Certificat** de Inregistrare Impero Work SRL Pierdut Certificat de Inregistrare emis de ORCTB al Impero Works SRL, cu sediul social in: Bucuresti, sector 3, str. Turturelelor nr 48, mansarda, cam. 6C, J40/1450/2015, CUI: 34074045. Il declar nul. ☎0722.354.764/ 021.314.81.06 gabriela@dracmacontab.ro

13. **Certificat** inregistrare si certificate constatatoare pentru Digital Cube Film Studio SRL, J40/9688/2017, CUI 37792503, cu sediu social in Bucuresti, sector 3, bd. Unirii nr. 45, bl. E3, sc. 4, et. 8, ap. 141. Le declar nule;

14. **Certificat** unic de inregistrare si certificat constatator apartinand Fire Up Business SRL, CUI 37980264. Le declar nule;

15. **Certificat** unic de inregistrare al Romglobal Training SRL, cu sediul social in Bucuresti, sector 1, str. Valiug nr. 32, parter, J40/4919/2016, CUI 35909640. Il declar nul

16. **Certificat.** Declar pierdut certificatul de Inregistrare al firmei Ocean Travel&Cruises SRL avand CUI: 33941378 si NRC: J40/38/2015. Il declar nul.

17. **Certificate.** Cojocaru Nica-Mihaita PFA, cu sediul profesional in Bucuresti, Calea Calarasilor, nr. 131 Bis, et. 2, ap. 5, Sector 3, avand F40/2256/2007 si CUI 22460530 declara pierdute certificatul de inregistrare si certificatele constatatoare emise in baza Legii 359/2004 pentru sediul secundar din Bucuresti, Calea Calarasilor, nr. 120-122, Piata Traian, 1 Taraba si pentru terti/beneficiari. Se declara nule

18. **Constatator** suspendare Optim Consult Auto SRL, J40/9350/2004 CUI 16498522, a pierdut certificat constatator de suspendare, il declar nul;

19. **Contract** vanzare cumparare cu nr. 38087/1992 din 01.07.1992, incheiat intre ICRAL Vitan si Radu Niculae si Elena. Il declar nul;

Declar ca am pierdut:
- contract de vanzare-cumparare 7948V din data de 30.07.1991, act incheiat cu Imobiliara R.A.
- procesul verbal de predare-primire a locuintei nr. 7948V din 30.07.1991 incheiat cu I.C.R.A.L. Vitan;
- incheierea nr. 3809 din 14.02.2005 eliberata de D.C.P. I. sector 3;
- contractul de imprumut nr. 351901-34120 din 09.07.1991; - adresa achitare nr. 17849/24.06.2005, CEC;
- certificat de mostenitor nr. 5 din dosar 6/2012 eliberat de notar Ion-Petrache Ramona-Elena;
- documentatie cadastrala aferenta apartament nr. 29, bl. N2, ap. 184, nr. cad. 219843-CI-U23.

Se declara nule.

20. **Declar** ca am pierdut: - contract de vanzare-cumparare 7948V din data de 30.07.1991, act incheiat cu Imobiliara R.A. - procesul verbal de predare-primire a locuintei nr. 7948V din 30.07.1991 incheiat cu I.C.R.A.L. Vitan; - incheierea nr. 3809 din 14.02.2005 eliberata de D.C.P. I. sector 3; - contractul de imprumut nr. 351901-34120 din 09.07.1991; - adresa achitare nr. 17849/24.06.2005, CEC; - certificat de mostenitor nr. 5 din dosar 6/2012 eliberat de notar Ion-Petrache Ramona-Elena; - documentatie cadastrala aferenta apartament nr. 29, bl. N2, ap. 184, nr. cad. 219843-CI-U23.

21. **Declaratia** de instalare carte de interventii, registru special de la A.M.E.F. tip Datex MP55 cu seria 912190304 MB 0140078702, apartinand lui SC M Cosmetics`99 Com SRL, J 40540/1999, RO 11409800. Le delcar nule;

22. **Legitimatie** de serviciu marca WBBV211 pe numele Voinea Mariana la Of. Postal Bucuresti 1;

23. **Legitimatie** de serviciu pe numele Iacovache Emil, pierduta;

24. **Legitimatie** de student pe numele Georgescu Corrado. O declar nula;

25. **Legitimatie** de student Universitatea Titu Maiorescu, pe numele Macarescu Nicusor;

26. **Legitimatie** student acte, pierdut legitimatie student reducere transport Universitatea din Bucuresti, Facultatea de Matematica si Informatica, pe numele Stefanescu Stefan, **1 L;**

27. **Legitimatie** student Facultatea de litere LLR-LLS Universitatea Bucuresti, Dorneanu Andreea Alexandra. O declar nula ☎0772.091.350 alexuta99@yahoo.com

28. **Pierdut** Certif. de inreg. mentiuni si rezolutie Leonsta Plast SRL, CUI 38391313, J40/17943/2017, Bucuresti, str. Burnitei, nr. 24, sect. 3, pierdut Certif. de inreg. mentiuni si Rezolutia, conf. Hot. AGA nr.1/05.03.2018, inreg. la Recom cu nr. 87734/ 07.03.2018; ☎0734.804.806 office@topbusinessconsulting.ro

29. **Pierdut** certificat capacitate conducere ambarcatiu pierdut certificat de capacitate de conducator de ambarcatiune de agrement pe ape interioare cu numarul 3179 eliberat de Capitenia Port Giurgiu, pe numele Gangura Andrei Gabriel la data de 01 08 2000;

30. **Pierdut** certificat de inregistrare de la ONRC Bucuresti pentru firma C.R. Cont Serv SRL, CUI 16118992, J40/1643/2004, cu sediul in Bucuresti, sector 3, str. Odobesti nr. 11, bl. T1, sc. B, et. 3, ap. 104, ☎0726.178.357 acrisor_carmen@yahoo.com

31. **Pierdut** Certificate Constatatoare Pop Prodcom Impex SRL, CUI 480111, J23/703/2003, cu sediul in str. Giurgiului, nr. 13, com. 1 Decembrie, Ilfov, pierdut certificate constatatoare emis in baza Legii 359/2004. Le declar nule. ☎0763.642.002

32. **Pierdut** legitimatie pierdut legitimatie facultate UPB Ing Mecanica si Mecatronica master an1 pe numele Vasii Ovidiu Constantin. Cine are detalii legate despre aceasta va rog contactati-ma la nr de telefon 0736063910; **1 €;** ☎0736.063.910 o_vasiii@yahoo.com

33. **Pierdut** legitimatie se student pierdut legitimatie de student (ASE Bucuresti) pe numele Stoica Robert-Cristian. O declar nula; ☎0737.414.957 robertstoica78@yahoo.com

34. **S.C. Euroconfort Vip SRL cu sediul social in Ilfov, oras Popesti Leordeni, strada Taberei nr. 11, etaj 1, apartament 25, Cod CAEN 4932-transport cu taxiul, CUI 29587354/25.01.2012, J23/166/25.01.2012, declara ca a pierdut certificat de inregistrare original cu seria B nr. 2497210. Declaram actul ca fiind nul.**

35. **STAMPILA PFA BURCEA FLORIAN VALENTIN, AUTORIZATIA 612, O DECLAR NULA;**

36. Stampila, furata. SC Ralbi Development SRL, avand CUI RO 17344564 si J40/4727/2005 anunt furata stampila societatii si o declar nula.

Diverse

1. **Afacere** in asociere, restaurant specific peste Afacere in asociere. Cautam colaborare/asociere cu un investitor serios pentru activitate de restaurant ce serveste mancare pe baza de peste. **1 €;** ☎0740.148.481 cornel@meca.ro

2. **Ajutor** reciproc Doamna, 64 ani, pregatire medie, credincioasa, caut domn in varsta din Bucuresti pentru ajutor reciproc; ☎0735.525.863

3. **Buletin** de Bucuresti lau in spatiu persoane pentru obtinerea cartii de identitate. Buletinul se face la sectia de politie in conditii legale. Predau corespondenta; ☎0720.501.553/ 0786.147.471

4. **Cimitir** Popesti Leordeni, vand 2 locuri 3x3 m, fara oseminte, soclu beton, gard metalic, postament mozaic pentru cruce, **3.000 L;** ☎0745.032.628

5. **Colesterol** mare si trigliceride ridicate? Drojdia de orez rosu recomandata de medicii din Franta ca alternativa pentru statne. Demonstrat clinic: scade trigliceridele si colesterolul cu -35%. **90 L;** ☎0764.477.646 contact@krilloil.ro

6. **Concesionare** pe viata loc de veci Cimitirul Pantelimon II, neg., **1.000 €;** ☎0723.305.129

7. **Credite** nevoi personale, ipotecare si carduri Credite pana la 200.000 lei pentru nevoi personale, fara garantii, carduri cu pana la 3 salarii/ pensii, vechime minim 6 luni la actualul loc de munca, doar cu buletinul, fara adeverinta de venit. **1.500 L;** ☎0766.744.485/ 0762.487.043 crediteinbucuresti@yahoo.com

8. **Credite** rapide fara garantie, rate lunare fixe, minim de documente, ☎0784.164.984/ 0736.630.992

9. **Cumpar** la pret modest masina de scris functionala, micuta. Eventual donatie; ☎0726.207.455

10. **Cumpar** telefoane Bucuresti, cumpar telefoane din gama Samsung si Apple: Samsung Galaxy S6 Edge, S7, S7 Edge, S8, S8 Plus, j5/ iPhone 6,6 Plus, 6S, 6S Plus, iPhone 7,7 Plus, noi sau folosite, plata pe loc, ☎0766.939.220/ 0766.939.220

11. **Cumparator** direct puncte ANRP pe Legea nr. 165/2013, dosare si actiuni FP ofer pret maxim **1 L;** ☎0762.328.285

12. **Doamna** pensionara din Bucuresti, 65 ani, doresc domn pensionar din Bucuresti, ajutor reciproc; ☎0732.477.392

13. **Familie** serioasa, cadru militar si functionar public dorim sa ingrijim o persoana in varsta pt a ramane in spatiu de locuit. ☎0745.006.653 ionutnicolaer@yahoo.com

14. **Ilfov,** vand ap. 3 camere + casa curte, teren agricol, 3 locuri de veci; ☎0753.110.421

15. **Ingrijesc** batrana pentru ramanerea in spatiu, chiar si la tara; ☎0720.704.425

16. **Libidou** scazut, Iarba Caprei Nebune va ajuta. Creste pofta de sex si libidoul. Efect afrodisiac, stimuleaza functia erectila, creste energia si dispozitia, tonic sexual, produs pentru a creste virilitatea, complex. **165 L;** ☎0764.477.646 contact@krilloil.ro

17. **Loc** de veci Cimitirul Bellu Ortodox, liber, cavou cruce, fig. 23, loc 77, 3 mp, langa Aristide Buhoiu; ☎0762.579.771

18. **Loc** de veci in cimitirul Ghencea II-Domnesti , 3 mp, fig. 14, loc 213 stg. pe aleee, neg., **5.000 L;** ☎021.647.73.80

19. **Loc** de veci Bellu fig. 61, in spatele capelei, la alee., 6 mp. Pe loc se afl? o bordura si monument. Se poate vinde si un singur loc de 3 mp, **10.000 €;** ☎0724.905.009 Bogdanstefanandrei@gmail.com

20. **Loc** de veci Bellu, loc de veci, 6 mp. Fig. 11, loc 35, acces facil, cavou 3 cripte cu hol de vizitare, **13.000 €;** ☎0724.905.009

21. **Magazin** Istoric 6 (iunie)/2018. Numarul recent al revistei, al 615-lea, de la aparitia ei in aprilie 1967, ofera, prin temele lui, articole diverse. Cateva dintre ele: - Studiile Sud-Est europene si scoala lui Fernand Braudel; - O oferta de recuperare a tezaurului istoric; - Ridicarea relatiilor diplomatice romano-israeliene la rang de ambasada; - Sotia "blestemata" a lui Nae Ionescu; - Stalin pregatea confruntarea finala; - Bahariya, valea mumiilor de aur; - Pazitorii trecatorilor; - Cum sa construiesti o natiune moderna cu o societate traditionala; - Studiile Iuliei Hasdeu la Paris; - Crearea Marii Loji Nationale Romane in anul 1880; - Parintele Vasile Vasilache, staretul Manastirii Antim in perioada Rugului Aprins; - Opt povesti cu si despre vanatoarea de vrajitoare; - Dimitrie A. Sturdza si Academia Romana; - Carierele stralucite ale unor decorati din Primul Razboi Mondial; - Steagul lui Stefan cel Mare la Sorbona; - Ferdinand al Romaniei vazut de caricaturistii bulgari; - Statul roman nu si-a pierdut curajul; - Cimitirul german si mausoleul eroilor din Soveja; - O poveste regala; - Robert cel Pios si Berthe.

22. **Ospatari** si bucatari Caut ospatari si bucatari care au mai lucrat in domeniu, salariul atractiv, procent. Zona Decebal. Rog seriozitate; ☎0736.415.544 anichiti.maria@icloud.com

23. **Persoane** interesate de afacere doesebit de stabila si bine platita; ☎0785.812.751

24. **SC** North Star Trade SRL cu sediul in Bucuresti, sector 1, str. Nazarcea nr. 2, inregistrata la ONRC-ORCTB, cu CUI RO 17752083, informeaza pe cei interesati ca s-a depus solicitarea pentru emiterea autorizatiei de mediu pentru activitatea de recuperare a materialelor reciclabile sortate, desfasurata in Bucuresti, sector 1, str. Nazarcea nr. 2. Informatiile la sediul Agentiei pentru Protectia Mediului Bucuresti, din sector 6, Aleea Lacul Morii nr. 1 (Barajul Lacul Morii-in spatele benzinariei Lukoil), intre orele 9-12, de luni pana vineri. Propuneri sau contestatii se pot depune la sediul APM Bucuresti, in termen de 10 zile de la data publicarii prezentului anunt; ☎0721.152.158

25. **Servicii** complete de contabilitate, oferim servicii complete de contabilitate si intocmirea situatiilor financiare pentru societati comerciale mici, mijlocii, pfa-uri, fundatii, etc. Site: https://contabilexpertbuc.wixsite.com/website ☎0733.168.907 contabilexpertbuc@gmail.com

26. **Tongkat** pentru libidou, Tongkat Ali este cunoscut sub numele de LongJack. Beneficii Tongkat Ali: creste functia sexuala si libidoul, puternic afrodisiac, creste energia, intareste oasele, creste rezistenta la efort. **220 L;** ☎0764.477.646 contact@krilloil.ro

27. **Tratament** colesterol rau cu Krill Oil Canada. Va recomandam Neptune Krill Oil Canada, singurul dovedit clinic care scade colesterolul rau cu -32%, creste colesterolul bun cu +44%. De 48 de ori mai puternic decat Omega 3 din peste. Fara miros, ☎0764.477.646/ 0737.364.241 contact@krilloil.ro

28. **Urgent 4 locuri de veci, Cimitirul Bellu, Fig. 111, loc 49-50, langa Ion Dolanescu, Aleea Artistilor; ☎0720.963.948**

29. **Vand** loc de veci in cimitirul Bellu, direct proprietar, 3 mp (2,5mX1,2m), figura 83, locul 331, langa alee. Pret negociabil; **2.100 €;** ☎0766.594.434

30. **Vand** 2 locuri de veci libere, Cimitir Glina. Bordura beton, monument cu placa nescrisa; ☎0734.643.348

31. **Vindem** nisip 0-4, vindem nisip spalat, sortul 0-4 mm. Asiguram incarcare inclusiv in camioane inalte. Pret 20 lei+TVA / tona. Franco depozit Sindrilita IF; **20 L;** ☎0725.333.503

ANUNTURI ULTIMA ORA

Anunţurile urgente **se primesc Marţi şi Joi până la ora 16, Sâmbătă până la ora 14**

● **MARŢI** ➔ în ediţia de Miercuri ● **JOI** ➔ în ediţia de Vineri ● **SÂMBĂTĂ** ➔ în ediţia de Luni ● **La sediile redacţiei şi agenţiile de publicitate**

PRESTĂRI SERVICII

Construcţii, meseriaşi, amenajări

Amenajari, faianta, tapet, rigips, zugraveli de calitate, renovari generale, experienta si mentalitate occidental, garantie. ☎0756.581.720

Executam amenajari interioare si exterioare de calitate, zidarii, tencuieli, zugraveli, faianta, gresie, rigips, instalatii sanitare, electrice, transport, curatenie; ☎0726.450.061

Instalator - interventii, reparatii -tevi sparte, robineti, baterii, calorifere, boilere, centrale, cabine dus, modificari instalatii, desfundari scurgeri, montaj masini de spalat; ☎0724.000.475

Montaj parchet laminat, usi interior; ☎0746.852.971

Transport, turism

Transport frigorific -20 grade Celsius, 3,5 tone, preturi accesibile, Bucuresti-Ilfov; ☎0766.296.499

Diverse

Corina noua in zona Dristor, ofer masaj de relaxare la domiciliul meu. Discretie si seriozitate. Poze reale; Te astept. **50 L;** ☎0726.586.158

Promotie stomatologie, proteze 900 Lei portelan 90. Gara de Nord, cabinet 6, Dr. Roxana N. Acum. Programari sms: ☎0744.773.570

LOCURI DE MUNCĂ

Oferte locuri de muncă

Agenti curatenie si lucratori comerciali pentru magazine in zonele Otopeni, Balotesti si Militari. Oferim: salariu motivant, training gratuit, plata orelor suplimentare, bonuri de masa, program flexibil. Daca esti o peroana dinamica, responsabila si cu simtul raspunderii nu ezita sa ne contactezi: ☎0751.051.955

Agenti de paza, angajeaza firma de paza pentru obiective in Drumul Taberei si Mogosoaia; ☎0723.393.728

Agenti paza cu atestat pentru societate comerciala sector 6. Programari interviuri; ☎0732.672.654

Agenti securitate angajam 25, obiective in Bucuresti. Zona Berceni si Trafic Greu. Plata salariilor la timp, calificare profesionala, contract munca integral, loc de munca stabil; ☎0763.397.173

Ajutor de bucatar pentru bistro full time si part time, contract si avantaje. Yona Mariott. Tel. ☎0723.673.615/ 021.411.00.40

AMBALATORI, Fabrica de ambalaje din plastic angajam AMBALATORI ,ALIMENTATORI,REGLORI CONTROLOR CALITATE .Experienta in injectare mase plastice constituie avantaj.Locatia incinta Faur Sector 3 . ☎0784.235.304 mariana.voicu@evplast.com

Anunt public - SC Tehnoclass SRL anunta publicul interesat asupra depunerii solicitarii de emitere a acordului de mediu pentru proiectul de construire Hala Depozitare propus a fi amplasat in orasul Bragadiru, str. Diamantului, nr. 31, jud. Ilfov, informatiile privind proiectul propus pot fi consultate la sediul Agentiei Pentru Protectia Mediului Ilfov din Bucuresti, str. Aleea Lacul Morii nr. 1, sector 6 si la sediul SC Tehnoclass SRL, sos. Alexandriei nr. 22, oras Bragadiru, jud. Ilfov. Observatiile publicului se primesc zilnic la sediul APM Ilfov.

Barman si ajutor de bucatar pentru terasa-restaurant zona Calea Mosilor, salariu atractiv; ☎0770.803.595

Betty Ice angajeaza vanzator/ vanzatoare inghetata pentru punctele din Bucuresti. Pentru persoanele care nu au domiciliu in Bucuresti se asigura transport. Persoanele interesate sunt rugate sa depuna un CV la mail. Detalii la tel. ☎0753.084.816 iordache.vasilica@betty-ice.ro

Bucatar, ajutor bucatar, femeie la vase si curatenie; ☎0740.840.011

Bucatareasa, vanzatoare, shoarmar pentru Fast-Foad zona Obor angajeaza firma. ☎0769.156.702

Bagajist cu experienta, posibilitatea de a invata receptie, bani in mana sau part time, **1.800 L;** ☎0722.287.347

Barbati si femei pentru curatenie blocuri, spatii verzi, interventii. ☎0735.214.123/ 0766.866.075

Betty Ice angajeaza vanzator/vanzatoare inghetata pentru punctele din Bucuresti. Pentru persoanele care nu au domiciliu in Bucuresti se asigura transport. Persoanele interesate sunt rugate sa depuna un CV la mail. Detalii la tel. ☎0753.084.816

Bistro El Madrileno situat in Sos. Nicolae Caramfil 59, sect. 1, Bucuresti, angajeaza ospatari, aj. ospatarii, lucrator linie de servire (fete, baieti), spalator vase, bucatar, aj. bucatar, full time, part time; ☎0724.988.911

Bucatar si ajutor de bucatar, angajeaza restaurant din sectororul 4. Carte de munca, salariu motivant. Relatii la tel. dupa ora 10.00; ☎0722.244.364

Bucatar, ajutor bucatar, femei la vase si curatenie, angajeaza restaurant de top situat langa Parcul Herastrau, salarii intre 2.500- 5.000 lei, beneficii. Tel. CV la email; ☎0746.102.014 andreimihalis22@gmail.com

Bucatar. Restaurant cu traditie in Bucuresti angajeaza urgent bucatar, ture flexibile, seara transport taxi; ☎0722.305.308

Casiere- receptionere, asistent manager, saloane coafor, salariu 1.900 Ron/ 15 zile, zona: Sos. Oltenitei, Berceni, Titan, Obor, Drumul Taberei, Rahova, B-dul Chisinau. Tel. contact: **1.900 L;** ☎0731.955.755/ 0721.000.376

Coafori/ coafeze, frizeri/ite, manichiurist/ unghii false, cosmeticiene, samponezi, personal curatenie, salariu incepand cu 2.000 Ron/ 15 zile, zona: Sos. Oltenitei, Berceni, Titan, Obor, Drumul Taberei, Rahova, B-dul Chisinau. **2.000 L;** ☎0731.955.755/ 0721.000.376

Cofetar, patiser cu experienta, confectioner pers. masa croit (incadrat, taiat); ☎0723.314.002

Cofetar. Angajam cofetar cu experienta in soseaua Panduri. Relatii la telefon; ☎0724.231.140

Cofetari, patiseri, zona 13 Septembrie; ☎0744.530.245

Cofetariile Tip Top-vanzatoare, personal pt. locatiile din Pantelimon, Colentina, Obor, Tineretului, Giurgiului. Salariul 1650 lei net + 145 lei bonuri de masa, 1.800 L; ☎0732.672.654

Coafor central cu clienti zona Rosetti, angajam coafor, frizer, cosmeticiana, manichiurista, pedichiurista cu experienta; ☎0744.388.444/ 021.310.24.24

Cofetar, patiser cu experienta, confectioner, pers. masa croit (incadrat, taiat); ☎0723.314.002

Cofetariile Tip Top-vanzatoare, pentru locatiile din Pantelimon, Colentina, Obor, Tineretului, Giurgiului. Salariul 1.650 lei net + 145 lei bonuri de masa, 1.800 L; ☎0732.672.654

Cosmeticiana cu experienta angajam urgent pentru salon situat in zona centrala (vad bun), salariu atractiv. ☎0728.431.041

Dulgheri, muncitori necalificati pt. constructii angajeaza firma. Serozitate, contract de munca, cazare; ☎0737.187.223

Devizist si personal ofertare, inginer mecanizare parc utilaje, personal contabilitate primara, gestionare sanitare pt. firma constructii. CV la: ☎0726.283.051 adiromconstruct@yahoo.com

Electrician. angajeaza electrician cu studii medii, fara cazier judiciar, experienta minim 2 ani, disponibilitate de a lucra in ture, cunoasterea legislatiei privind protectia muncii, abilitate de lucru in echipa. Informatii la telefon, CV la adresa de mail; ☎0753.016.353 recrutare@medaprod.ro

Electrician auto si mecanic auto, cu domiciliul in Bucuresti, angajeaza Urban S.A. Bucuresti, cu sediul in Bd. Timisoara nr. 10-12 sector 6; ☎021.413.91.15

Femeia la vase angajam pentru restaurant zona Obor, carte de munca, masa. Salariul se discuta la interviu; ☎0721.381.891

Firma Apollo 13 SRL cu sediul in Bucuresti, sector 3, str. Drumul Lunca Marcusului nr. 50-54 angajeaza cofetari, cofetar sef si decoratori produse patiserie; ☎0721.229.316

Femei curatenie si spalat vase in mall Sun Plaza Berceni. De preferat din zona Berceni; ☎0726.103.229 B-beakfood2010@yahoo.com

Femeie ingrijire batrana, sector 2, extern; ☎0762.630.723

Femeie pentru curatenie intr-o cladire de birouri. Program L-S, salariu fix+ bonuri de masa. Detalii la tel. ☎0761.247.825

Guvernanta pentru Anton Vasile-Liviu. CV la anton.liviu01@gmail.com

Guvernanta. Familie cu domiciliul in Mun. Braila, str. Rahovei nr. 326, jud. Braila angajeaza 1 post guvernanta cod COR 531102. Cerinte: lb. engleza. CV-urile se pot trimite la fax. ☎021.211.48.91

Instalatori termice, sanitare, frigotehnist VRV, necalificati, sudori electric + autogen, pentru teava instalatii. ☎0729.200.822/ 0730.280.202

Lucratori operativi, pentru autocompactoare (gunoieri) cu domiciliul in Bucuresti, angajeaza Urban SA, cu sediul Bd Timisoara nr (10-12) sector 6. ☎021.413.91.15

Manipulanti mobila, vitrine, bagaje angajez, 2.500 lei/ luna sau 12-15 lei/ ora. Rog sms de prezentare; ☎0729.762.875

Maseuze, cele mai bune comisioane La Mon Amour Massage. Esti tanara, frumoasa, senzuala, lipsita de prejudecati si in cautarea unui venit consistent? Te invitam sa te alaturi echipei noastre de elita, cu 10 ani de experienta! Mon Amour Massage, cel mai important furnizor de servicii de masaj erotic de lux din Bucuresti, este mereu in cautare de noi talente care sa se alature echipei noastre de maseuze de elita. **3.000 €;** ☎0732.889.966/ 021.316.88.38 manager@monamour-masaj.ro

Menajera cu permis auto categ. B, interna, angajez; ☎0722.967.272

Meserias intretinere cladire Meserias pentru mentenanta cladire si finisaje, zona Piata Victoriei, contract de munca, 40 ore saptamanal ☎0768.245.654

Montator cu experienta si permis conducere. Salariu motivant. Zona Militari; ☎0721.410.591

Montator tamplarie PVC, salariu atractiv+carte de munca (rog serizitate); ☎0762.630.660

Montatori usi lemn, calificati si necalificati, salariu atractiv, carte de munca. ☎0722.123.669

continuare în pag. 68 >>>

Abonamente la ziarul "Anunţul Telefonic" se pot face la unul din sediile redacţiei: Carol I nr. 35; Bd. Magheru nr. 32-36; Şos. Colentina nr. 2D
TARIFE: 1 luna - 10,00 lei; 2 luni - 19,00 lei; 3 luni - 27,00 lei

TALON ANUNŢURI GRATUITE

● **IMPORTANT:** Persoanele care vor anexa talonului completat alte **4** taloane necompletate vor beneficia de un anunţ gratuit în limita a 15 cuvinte
● **ATENŢIE:** se publică numai anunţurile care specifică preţul de vânzare! ● Pe taloane NU se primesc anunţuri pentru secţiunea Matrimoniale. ● Taloanele se depun la sediile redacţiei din: Bd. Magheru nr. 34 - 38, sect.1 / Bd. Carol I nr. 35, sect. 2 / Şos. Colentina nr. 2D, sect. 2 - Bucureşti sau se trimit prin poştă la O.P. 37, C.P. 202.

RUBRICA: **TEXT:**

PREŢ: **TEL:**

NUME / PRENUME.....

ADRESA ..... **B.I. SERIA** ..... **NR** .....

ANUNŢUL TELEFONIC - NR. I.S.S.N.: 1220 - 9686
Reproducerea integrală sau parţială a textelor sau reclamelor se poate face numai cu acordul scris al "S.C. ANUNŢUL TELEFONIC" ®

Publicaţie certificată **ISO 9001:2000** de: CERT IND

PortaPortese Pentru afacerile Dvs. imobiliare în ITALIA

COLEGIUL DE REDACŢIE
Director: Radu Popescu
Director Executiv: Radu Brădeanu
Redactori şef: Mihaela Stambeca, Cătălin Taloi, Sorin Petcu
Secretari de redacţie: Iulia Andrei, Raluca Rumega
Art Director: Arh. Alexandra Popescu
Contabilitate: Ion Lolescu, Claudia Iordăchescu, Adriana Taloi, Nova Cont 2002 s.r.l.; Cont Expert 4972 MBM s.r.l.; Economist: Mirela Ifrimescu
Redacţia: Maria Bilibou, Maria Dobrinescu, Vladimir Dobrinescu, Tereza Holtier, Sybyla Cojocaru, Odette Păuna
Culegere computerizată: Daniela Laslău, Astrid Manole, Elena Miuţescu, Victoria Păun, Minodora Rad Harnău
Corectura: Trestiana Cristian, Raluca Cincu
Tehnoredactare Computerizată: Simona Stîrbu, Cristian Leucă, Cristina Drăghici Laurenţiu Vasilescu, Florin Preda
Resurse umane: Gică Pană; Administrator: Vasile Răileanu
Difuzare: CURIER PRESS: 0722.615.661
Sediile redacţiei - Carol I 35: Tel/Fax: 021.311.16.67; 021.311.10.77; 021.310.03.31
- Magheru 32 - 36: Tel/Fax: 021.318.52.95
- Colentina 2D: Tel/Fax: 021.242.13.86
Internet: www.anuntul.ro; E-mail: redactia@anuntul.ro

Tiparit la: **Tipografia Sigma Media**
Tel.: **021.202.82.16**; e-mail: **tipografie@sigmamedia.ro**
www.sigmamedia.ro

ANUNTURI ULTIMA ORA

Anunţurile urgente **se primesc Marţi şi Joi până la ora 16, Sâmbătă până la ora 14**

● **MARŢI** → în ediţia de Miercuri ● **JOI** → în ediţia de Vineri ● **SÂMBĂTĂ** → în ediţia de Luni ● La sediile redacţiei şi agenţiile de publicitate

>>> continuare din pag. 67

LOCURI DE MUNCĂ

Oferte locuri de muncă

Muncitor necalificat in constructii, ofer masa si cazare si salariu atractiv; ☎0770.163.588

Muncitor pentru treburi gospodaresti, ofer masa, cazare si salariu atractiv, accept si familie; ☎0770.163.588

Muncitori necalificati in constructii 10 lei / ora si meseriasi zugravi pentru munca in constructii. ☎0751.476.600

Maseuze. Salon masaj erotic angajeaza fete pt masaj cu sau fata experienta. Program flexibil de noapte, castiguri substantiale, plata pe loc, clienti straini, va asteptam sa va alaturati echipei noastre. ☎0761.032.166

Muncitori necalificati 2.800 lei si electrician 3.300 ron , SC angajeaza pentru santiere Bucuresti, program L-V; ☎0751.512.789

Nissa angajeaza pentru birourile de la sediul central femeie de serviciu. Zona Baicului (Gara Obor). Program L-V 8-16.30; ☎0731.505.782

Ospatari, restaurant de lux Trattoria km 0 Litoral Neptun angajeaza ospatari. Asiguram cazare hotel, masa si transport inclus. Salariu avantajos + tipsuri, plata saptamanala. Program flexibil, continuitate in Bucuresti iarna; ☎0760.829.311

Ospatarita si barman pentru terasa restaurant zona Calea Mosilor, salariu 1.600 lei, respectiv 1.700 lei+tips; ☎0770.803.595

Personal - SC Electromontaj SA - FSM Bucuresti, Strada Ilioara nr. 160, sector 3, angajeaza: Lacatusi mecanici; Frezor, Electrician, CTC-ist, sudor si muncitori necalificati pentru sectiile zincare si coletare. ☎021.346.55.37/ 021.346.03.18

Picoli, ospatari, femeie la vase, ajutor bucatar si fata la salate pentru restaurant situat in Piata Rosetti (Universitate), cu minim de experienta. Pentru detalii sunati la tel. ☎021.313.16.07/ 0730.940.723

Personal calificat in constructii, salariu 1.200 - 1.500 Euro. Seriozitate; ☎0034687319700 mariuspana@hotmeil.com

AirBnbServices caută noi colegi
OPERATOARE CUSTOMER SERVICE
într-un nou concept de a relaţiona cu utilizatorii exclusiv digitalizat cu intervenţie minimă umană.
Salariul net 2.200 lei plus bonusuri de performanţă
jobs@airbnbservices.ro
tel: 0768.444.844

Receptioner hotel numai cu experienta, ture de zi si noapte, preferam cu Medalion. Bani in mana, **2.500 L;** ☎0722.287.347

Receptioner hotel. Receptioner la hotel numai cu experienta. 12 zile/ luna, 3-4 zile/ saptamana sau full-time. Preferam cunoscator Medallion. Salariu peste medie, negociabil. ☎0722.878.512

Receptioner si bell-boy Hotel Boutique cauta receptioner si bell-boy pentru turele de dupa-amiaza si noapte. Preferam cu experienta si Medallion; ☎0722.878.512

Receptionera pentru curatatorie ecologica in zona Selgros Pantelimon, jud. Ilfov si in zona Auchan Crangasi; ☎0762.259.787

Recrutare barbati si femei 18 - 60 ani. Recrutam barbati si femei cu varsta cuprinsa intre 18-60 ani pentru testarea unor produse dermato-cosmetice. Pentru detalii, va asteptam la sediul nostru din Bld. Marasesti, Nr. 64-66, Sector 4, Bucuresti. Tel: 021/335.70.90/91. Efortul dumneavoastra va fi rasplatit. Va multumim;

Restaurant "La Sandu" din comuna Afumati, Ilfov, angajeaza personal calificat si necalificat pentru posturile de: ospatar, bucatar, grataragiu, om de serviciu, fara limita de varsta. Salariu atractiv; ☎0724.511.762

Restaurant Sun Plaza Mall angajam casiera. Salarizare atractiva; ☎0765.353.953

Restaurant Sun Plaza Mall angajam fete pentru bucatarie. Salarizare atractiva; ☎0765.353.953

Restaurant Sun Plaza Mall angajam shaormari cu/fara experienta; ☎0765.353.953

Soferi livratori pentru Wise Food Delivery, locatii in toate zonele Bucurestiului. Salariul 1162 lei net+plata la curse: cu masina proprie 6 lei/comanda (500-600 comenzi/luna). CV pe mail; ☎0747.815.440/ 079983111 claudia.petre@wisebox.ro

Soferi profesionisti catg. C, angajam pentru Urban SA Bucuresti cu sediul in Bd. Preciziei nr. 40A, sector 6. Conditii: cartela tahograf, aviz medical si psihologic, atestat de pregatire profesionala, domiciliul in Bucuresti. ☎021.413.91.15

Stivuitorist cu domiciliul in Bucuresti, angajeaza Urban SA Bucuresti, cu sediul in Bd. Preciziei nr. 40A, sector 6; ☎021.413.91.15

Sumatra Salon masaj erotic, situat langa Centrul Vechi, cu vechime si clientela formata, angajam fete pentru masaj, program lejer de seara. Oferim seriozitate, salariu+comision. Contract cu carte de munca; ☎0761.032.166

Wise Box Food Delivery locatii in toate zonele Bucurestiului, angajeaza: bucatar, pizzar, ajutor bucatar, operator call center, casier, lucrator bucatarie interna, cu/fara experienta. Salariul intre 1.400-2.000 lei net, carte de munca, program 8 h/zi. Relatii la tel. CV la mail: ☎0799.831.111 claudia.petre@wisebox.ro

Terapeut. Cabinet masaj in incinta unui hotel, angajeaza sau colaboreaza cu terapeut pentru masaje de relaxare, intretinere, medicale etc. Programul va fi cel ales de dumneavoastra, zilnic sau 2-15 zile/luna. Salariu fix si comision sau doar comision; ☎0722.878.512

Vanzatoare, angajeaza Societatea Baciul pentru magazin in Piata Drumul Taberei, program flexibil; salariu 1600 ron. 1.800 L; ☎0786.103.152

Wise Box Food Delivery locatii in toate zonele Bucurestiului angajeaza bucatar, pizzar, ajutor bucatar, operator call center, casier, lucrator bucatarie interna cu/ fara experienta; salariu intre 1.400 - 2.000 Ron net, carte munca, program 8 h/zi. Relatii la tel., CV la: ☎0799.831.111 claudia.petre@wisebox.ro

Zidari, zugravi, rigipsari, muncitori necalificati, faiantari pentru firma de constructii. Plata saptamanal, santierele sunt in Bucuresti; ☎0721.861.206

Zugrav, faiantar, instalator, electrician, muncitor necalificat, venituri intre 2.500-4500 lei, CM; ☎0798.519.777

Cereri locuri de muncă

Contabila cu experienta lucrez contab. completa in cond. avantajoase: bilant, balante, salarizare, gestiune, relatii ITM; ☎0766.220.887

Doamna, 53 ani, fac menaj 1-2 zile pe saptamana; ☎0766.288.057

IMOBILIARE VÂNZĂRI

Imobiliare vânzări

Aviatiei, vizavi de Cartierul Francez, S.U. 350 mp, Buciumat, deschideri mari la 3 strazi, pozitie exceptionala, zona in plina ascensiune, blocuri, birouri, vecinatate Lidl, Mega Image, toate utilitatile, **310.000 €;** ☎0722.706.779

Berceni, Obregia, dec., et. 2/10, 60 mp, 1976, ap. 2 camere, cf. 1, super imbunatati, merita vazut, **52.500 €;** ☎0762.146.702

Brancoveanu, Alunisului, et. 1/4, 30 mp, 2 camere, gresie, faianta, parchet, termopan, mobilat, utilat, **32.500 €;** ☎0727.483.230

Bulevardul Decebal dec., 90 mp, 2018, 2 apartamente 3 camere, Strada Invingatorilor, in spatele Cafenelei Zvon, 90 mp construiti 160 €; ☎0723.322.688

Calea Calarasilor, Mihai Bravu, 80 mp, 1986, Piata Muncii, intersectie, metrou, 3 cam., renovat nou, modern, luminos, spatios, liber, exceptional, **96.000 €;** ☎0722.706.779

Cartierul 23 August, 235 mp, teren ☎0721.259.365/ 0730.283.973

Cartierul 23 August, sector 3, S.U. 120 mp, curte 500 mp, 5 cam., 1970, casa, curte 500 mp, ☎0721.259.365/ 0730.283.973

Colentina, Doamna Ghica, semidec., et. 1/10, 40 mp, 1974, 2 cam., cf. 2, cu gresie, faianta, parchet, termopan, usi interioare noi, instalatii noi, bloc reabilitat, baie cu fereastra, bucatarie mobilata, particular, **45.000 €;** ☎0725.487.050

Cosbuc, strada Vistierilor nr. 35, curte 100 mp, langa parc, amprenta 60 mp, casa renovabila, proiect P+1+M, calcan, **52.750 €;** ☎0731.709.229

Calarasi, intersectie Mihai Bravu piata Muncii, dec., 80 mp, 1986, 3 camere, renovat, nou, lux, tineresc, spatios, luminor, gresie, faianta, parchet, termopan, liber, exceptional; **96.000 €;** ☎0722.706.779

Catelu - SCM Electrobobinaj S.U. 706 mp, vinde spatiu productie in Platforma Catelu; ☎0745.068.159

Colentina - Doamna Ghica, et. 1/10, 40 mp, 1974, 2 cam., cf. 2, gresie, faianta, termopan, usi interioare noi, instalatii noi, bloc reabilitat, baia cu fereastra, bucatarie mobilata. Particular, **45.000 €;** ☎0725.487.050

Colentina, Lidl, et. 2/4, 30 mp, 2 camere, gresie, faianta, parchet, termopan, usa metalica, mobilat, utilat, gaze, Radet, **30.000 €;** ☎0727.483.230

Crangasi, George Vilsan, semidec., et. 3/8, 54 mp, ap. 2 camere, cf. 1, curat, imbunatatiri, parchet, um, stradal, **41.000 €;** ☎0764.182.655

Dobroesti, Dragonul Rosu, 10000 mp, negociabil, **80 €;** ☎0741.141.056

Dristor-Metrou semidec., et. 6/10, 52 mp, 1970, Metroul Dristor 2, vand apartament 2 camere, confort 1, etajul 6, amenajat (aer conditionat, termopan, faianta, gresie, parchet), balcon inchis termopan, acces la metrou in 2 minute, **62.000 €;** ☎0744.636.660 office@dinamicimobiliare.ro

Drumul Cooperativei-sector 5, dec., et. 2/3, 40 mp, 2015, vand garsoniera complet mobilata, baie cu cada, centrala proprie, loc de parcare, balcon 7 m inchis, bloc nou; ☎0723.174.835

Drumul Taberei, 2 cam. liber, etaj intermediar, Mall, parc, acces transport, acte la zi; ☎0735.485.648

Eroii Revolutiei, et. 3/4, 29 mp, ap. 2 camere, super imbunatati, gaze, centrala, acte la zi, **26.000 €;** ☎0762.146.702

Frumusani, 15000 mp, tripla desch. mare, padure, lotizabil, diverse afaceri; **35.000 €;** ☎0722.165.289

Giurgiului, Mirador, et. 3/10, 35 mp, 2 camere, termopan, usa metalica, gresie hol si bucatarie, baie refacuta, **35.000 €;** ☎0727.483.230

Magurele , 20000 mp, d. 94 m, intravilan, proprietar vand teren ,acte la zi, zona in dezvoltare imobiliara ,22 euro/ mp. ☎0722.945.276

Prelungirea Ghencea, S.U. 195 mp, curte 500 mp, 2018, vila, 4 dormitoare, 3 bai, living, bucatarie, camara, garaj cu automatizare, beci, utilitati, strada cu acces riveran, **180.000 €;** ☎0722.390.969

Soseaua Giurgiului, sector 4, 50 mp, 1970, particular vand ap. 2 camere, reabilitat, modernizat, pret neg., accept credit, **52.000 €;** ☎0722.497.858

Soseaua Oltenitei, dec., et. 5/8, 58 mp, ap. 2 camere, cf. 1 sporit, liber, imbunatatiri, acte la zi, **56.000 €;** ☎0764.182.655

Stefanestii de Jos, Ilfov, Salcamului, 350 mp, d. 12 m, intravilan, gaze, canalizare, curent, cea mai apropiata comuna de Bucuresti, **15.000 €;** ☎0768.853.889

Vitan-Mall, et. 1/4, 46 mp, ap. 3 camere, super imbunatati, liber, pret de criza, super ocazie, acte la zi, **24.500 €;** ☎0764.182.655

Cumpărări, schimburi

Centrul Vechi, cumpar apartamente/ garsoniere; ☎0731.139.834

Cumpar teren Bucuresti, 10.000 euro, vand ap. 2 camere central, 36.000 euro; ☎0769.283.823

CraiglistGlobal selectează
CONSILIERE RELAŢII CLIENŢI şi MODERATOARE TOPICURI FORUM
pentru platforme în limba engleză
Salariul 2.250 LEI plus stimulente periodice, cunoştinţe medii engleză şi aptitudini digitale
cv@craiglist.ro
0767 444 441

Iancului (gura de metrou), semidec., mobilat, utilat, 3 cam., 1/8, cf. 1, um, Ac, gresie, faianta, parchet, termopan, 2 gr. sanitare, contract ANAF, **400 €;** ☎0724.921.504

Kaufland Obor, parter vila 2 camere (35-25 mp)+ bucatarie 40 mp+ hol intrare separata, utilitati separate, finisari elegante, spatiul este pretabil activitati firma, mic atelier, **500 €;** ☎0722.526.782

Lacul Tei, Zambilelor, dec., garsoniera, 3/4, superimbunatatiri, renovata, mobilata, utilata modern, aer cond., 2x **260 €;** ☎0724.229.051

Maria Rosetti 13, inchiriez garsoniera mica, pt locuit, intrare-contorizare separat, **150 €;** ☎0724.589.048

Militari Residence, dec., 54 mp, mobilat, utilat, 4/7, confort 1, la capatul autobuzelor 178,138, **270 €;** ☎0723.685.471

Militari, Gorjului, doamna singura ofer camera in apartament dec., mobilat modern, totul nou, pentru o doamna nefumatoare. Plata lunar, fara garantie; ☎0742.350.553/ 0735.343.011

Obor, Gara, Baicului, caut coleg camera, pat separat, toate conditiile; ☎0760.975.751

Piata Alba Iulia, nemobilat, inchiriez gars., et. 5/8, cf. 2, gaze; ☎0720.166.876

Rahova, Margeanului, doamna singura ofer camera in ap., mob., pentru un domn salariat, sau pensionar serios. Plata lunar, fara garantie; ☎0742.350.553/ 0735.343.011

Soseaua Giurgiului, apropiere gara Progresul, camera in casa la curte, cu soba teracota pe lemne, bucatarie si magazie lemne; ☎0721.957.402/ 021.457.10.40

Teiul Doamnei, proprietara inchirez 1 camera+ dependinte moderne de preferat doua (2) fete, **700 L;** ☎0731.817.586

Trafic Greu - Liberty Mall, zona, utilat, particular inchiriez ap. 2 camere, et. 1/8, mobilat clasic. 1 luna avans + 1 luna garantie, contract pe termen lung, **1.000 L;** ☎0728.755.177/ 0731.754.732

Vitan - Ramnicu Sarat - Auchan - Piata Bobocica, dec., 54 mp, mobilat, utilat, apartament de 2 camere, confort 1, spatios, aragaz, masina spalat, frigider, liber, **1.000 L;** ☎0784.100.014

Voluntari, Bd. Dunarii nr. 71, 81 mp, mobilat partial, 2010, 3 camere, 2 bai, Ac, CT, loc parcare, **350 €;** ☎0734.272.808

Certificate constatatoare pe Amir Al Zumairi Com SRL J40/11194/2009, CUI 26240619, sediu social nr. 81034/04.03.2015 si punct de lucru nr. 572365 din 9.12.2009. Le declar nule

Certificate. Pierdut 4 certificate constatatoare pe Swed Gold SRL, J23/1459/2013, CUI 22637323, sediu social nr. 74584/2012; nr. 28726/16.05.2013 - 3 puncte de lucru. Le declar nule

Certificate. Terasa Al-Amir SRL, J40/7514/2016, CUI 36138846: certificat de inregistrare B 3202493 din 30.05.2016; certificat constatator sediu nr. 233604/26.05.2016 si certificat constatator punct de lucru nr. 241960/01.06.2016. Le declar nule

Chitantier al S.C. Crocus Trading SRL, cu seria C-CRO nr. 1158951 - 1159000. Chitantele de la nr. 1158966-115900. Se declara nule

Clever & Dinamic SRL, cu sediul in Bucuresti, Aleea Privighetorilor, nr. 82-84, bl.H, Etaj 3, ap.3-1,camera 1, Sect. 1, J40/8705/2011, CUI 28880908, declar pierdut si nul certificatul constatator aferent tertelor persoane.

Constatator. Cosepa New Security SRL cu J40/1565/2017 si CUI 34371178 declara pierdut si nul constatatorul de la punctul de lucru emis in baza L 359/2004 din Bucuresti, Str. Motilor nr. 13A, Tronson A, et. 1-2, ap. 6 duplex, Sector 3.

Dovada achitarii integrale pe numele June Mihai si Ădina pt. adresa, str. Terasa Coelntina 16, bl. 6, sc. 1, et. 6, ap. 20, sector 2, Bucuresti. O declar nula

Legitimatie pierduta la Facultatea CSIE din cadrul ASE. Se declara nume: Dinu George.

Proces verbal din 11.12.1975 pe numele Craciuneanu Stefan si Lenuta. Il declar nul.

SC Boshtex SRL, Afumati, jud. Ilfov, strasa Bucresti-Urziceni nr. 17, spatiul comercial H4M6, et. 1, cod unic de inregistrare 35357474, inregistrat la RC Ilfov cu nr. J23/4587/24.12.2015 declaram pierderea certificatelor constatatoare pentru spatiul comercial nr. 85-86 din Complex Comercial Dragonul Rosu 7 situat in comuna Dobroiesti, sat Fundeni, str. Dragonul Rosu nr. 1-1, jud. Ilffov. Le declar nule.

Diverse

Anunt public privind decizia etapei de incadrare SC Lidl Romana S.C.S. SC Lidl Romania S.C.S. anunta publicul interesat asupra luarii deciziei etapei de incadrare de catre APM Bucuresti in cadrul procedurilor de evaluare a impactului asupra mediului pentru proiectul Construire Magazin Retail Parter Inalt propus a fi amplasat in Bucuresti, Sector 1, Soseaua Straulesti nr. 69F. 1. Proiectul deciziei de incadrare si motivele care o fundamenteaza pot fi consultate la sediul APM Bucuresti din Aleea Lacul Morii nr. 1, sector 6, in zilele de luni pana vineri, intre orele 9:00-12:00, precum si la urmatoarea adresa de internet: www.apmbuc.anpm.ro. Publicul interesat poate inainta comentarii/observatii la proiectul deciziei de incadrare in termen de 5 zile de la data publicarii prezentului anunt, pana la data de 17.07.2018.

Eventualii mostenitori ai defunctului Cuzic Tonica decedat la data de 13.01.2018, cu ultimul domiciliu in Bucuresti, strada Pescarusului nr. 4, bl. B20, sc. A, et. 7, ap. 48, sector 2, sunt chemati la Societatea Profesionala Notariala Bucur si Asociatii, cu sediul in Bucuresti, Bulevardul Chisinau nr. 15, bl. A4, scara 2, parter, ap. 46, sector 2, in data de 25.07.2018, ora 12.00, pentru a participa la dezbaterea procedurii succesorale. Daca succesibilii citati nu isi exercita dreptul de a accepta in termenul prevazut de art. 1103 din Codul Civil, vor fi prezumati ca renunta la mostenire.

SC Golden Fish SRL, proprietar al terenului situat in comuna Dobroiesti, sat Fundeni, str. Drumul Garii Fn, Tarla 19, parcele 77/7, 77/8, 77/9, nr. cadastral 57343, in suprafata de 17.500 mp anunta publicul interesat asupra depunerii solicitarii de obtinere a avizului favorabil pentru documentatia PUZ Construire ansamblu de locuinte colective format din 4 corpuri D+P+6E, amenajare de incinta, bransamente utilitati si imprejmuire teren. Documentatia a fost depusa pentru consultare la Consiliul Judetean Ilfpv la data de 11.07.2018. Observatii/comentarii se primesc in scris la Directia de Urbanism din cadrul Consiliului Judetean Ilfov, Bucuresti, sector 1, str. Gheorghe Manu nr. 18 (tel. 0212125693), in termen de 15 zile de la publicarea prezentului anunt.

Se citeaza debitorul Lakatos Nicolae Zoltan cu ultimul domiciliu cunoscut in Baia Mare, str. Horea, nr. 46/A, ap. 214, jud. Maramures, pentru data de 12.10.2018, la Tribunalul Maramures, in dosar 5256/182/2016, de catre creditoarea RCS&RDS S.A.

Se citeaza debitorul Velcea Stefan Marian cu ultimul domiciliu cunoscut in Mioveni, Bd. Dacia nr. 83, jud. Arges, pentru data de 19.09.2018 la Judecatoria Sfantu Gheorghe, in dosar 6121/305/2017, de catre creditoarea RCS&RDS S.A.

Se citeaza parata Asos Ana Maria, cu domiciliul necunoscut, pentru data de 10.09.2018, la Judecatoria Arad, camera Sala 45, in dosar 6802/55/2018 - Cerere cu valoare redusa.

SprintMobile USA îşi măreşte echipa de customer service
Recrutează
OPERATOARE CUSTOMER SERVICE
pentru limba engleză (nivel mediu)
Program în ture 7h/zi, salariul net 2.400 lei, bonus de performanţă.
hr@sprintmobile.ro 0737.161.111

Paznic - pensionar, serios, curat, fara vicii, pentru pensiune comuna Afumati; ☎0722.416.764

Personal hotelier pt. JW Marriott Bucharest Grand Hotel: bucatar si patiser. Diploma de bucatar, 1-2 ani experienta in bucatarie/ patiserie; Persoana motivata, capabila sa invete repede; Flexibilitatea in ceea ce priveste programul in ture (AM si PM). Camerista. persoana energica, flexibila, motivata, amabila, ordonata; Flexibilitatea in ceea ce priveste programul in ture (AM si PM). Personal curatenie spatii hoteliere (doar tura de noapte): Persoana energica, flexibila, motivata. Spalator vase: Persoana energica, flexibila, motivata; Flexibilitatea in ceea ce priveste programul in ture (AM, PM si noapte). Vei gasi la noi: o echipa care te va ajuta pas cu pas; contract de munca pe perioada nedeterminata; flexibilitate in program (program in ture); conditii de munca exceptionale; posibilitati de promovare; bonuri de masa; servicii medicale gratuite. Persoanele interesate sunt invitate sa sune la numarul de tel. ☎021.403.19.94

Personal hotelier pt. JW Marriott Bucharest Grand Hotel: Bucarar si Patiser, Diploma de bucatar, 1-2 ani experienta in bucatarie / patiserie; Persoana motivata, capabila sa invete repede; Flexibilitatea in ceea ce priveste programul in ture (AM si PM); Camerista. Persoana energica, flexibila, motivata, amabila, ordonata; Flexibilitatea in ceea ce priveste programul in ture (AM si PM); Personal curatenie spatii hoteliere (doar tura de noapte). Persoana energica, flexibila, motivata. Spalator vase. Persoana energica, flexibila, motivata; Flexibilitatea in ceea ce priveste programul in ture (AM, PM si noapte). Zugrav. Persoana energica flexibila, motivata. Cunostinte minime despre: reparatii gresie, faianta, pereti, coltare pereti, geamuri, tocuri, tavane, reparatii mocheta. Veti gasi la noi: o echipa care te va ajuta pas cu pas, contract de munca pe perioada nedeterminata, flexibilatate in program (program in ture), conditii de munca exceptionale, posibilitati de promovare, bonuri de masa, servicii medicale gratuite. Personanele interesate sunt invitate sa sune la numarul tel. ☎021.403.19.94

Portar, zona Smart - Hora, oras Voluntari; ☎0723.774.066

Receptioner/a hotel part-time, 4 ore/zi sau 2-3 zile/saptamana, ture de zi sau de noapte. Preferam cu experienta. Obligatoriu engleza si calculator. Salariu negociabil; ☎0722.878.512

Receptioner/a. Hotel Piata Romana angajeaza receptioner/a, program zilnic, ture de 8 ore sau program flexibil 15 zile x 12 ore. Puteti aplica pentru program full-time sau part-time personalizat. Salariu mare; ☎0722.878.512

Rigipsari, zugravi, zidari, faiantari, muncitori necalificati pentru firma de constructii. Plata saptamanal. Santierele sunt in Bucuresti; ☎0762.749.299

Receptioner hotel la 12 ture pe luna, preferam Medalion, exclus fara experienta, bani in mana, **1.300 L;** ☎0722.287.347

Restaurantele fast-food Springtime angajeaza personal preparare-servire, ajutor bucatar, operator curatenie. Oferim: salariu brut 2000 lei;tichete de masa; bonusuri, contract de munca pe perioada nedeterminata. CV la e-mail. Informatii la tel. ☎0752.097.890 resurseumane@springtime.ro

Scoala Postliceala Sanitara Domnita Ruxandra organizeaza in perioada 26 iulie-3 august 2018 concursul de titularizare a cadrelor didactice in vederea ocuparii urmatoarelor posturi/catedre vacante: o catedra vacanta/ post de Medicina Generala si un post/catedra vacanta de PIP- Asistenta Medicala Generalista. Inscrierea candidatilor- perioada 26-27 iulie 2018.

Servanti pompieri angajeaza AMA CSSU, cerinte: certificat calificare, studii medii, domiciliul in Bucuresti, program 12/24 cu 12/48, salariu motivant, conditii optime de lucru. ☎021.317.42.76/ 0720.133.112

Soferi categoria B cu experienta pentru livrari; ☎0740.840.011

Soferi livratori pt. Wise Box Food Delivery, locatii in toate zonele Bucurestiului. Salariu net +plata la curse, cu masina proprie 6 Lei/ comanda; - pe scuterul firmei 4 Lei/ comanda (500-600 comenzi/ luna). CV/ tel.: **1.162 L;** ☎0747.815.440/ 0799.831.111 claudia.petre@wisebox.ro

Springtime restaurant fast-food angajeaza: personal preparare-servire, ajutor bucatar, operator curatenie. Oferim: salariu brut 2000 lei; tichete de masa; bonusuri, contract de munca pe perioada nedeterminata. CV la e-mail. Informatii la tel. ☎0752.097.890 resurseumane@springtime.ro

Sudor argon, lacatusi centru confectionare balustrade inox, angajam pentru firma. ☎0762.584.457

Sumatra Salon masaj erotic, situat langa Centrul Vechi, cu vechime si clientela formata, angajam fete pentru masaj, program lejer de seara. Oferim seriozitate, salariu+comision. Contract cu carte de munca; ☎0761.032.166

Sefi tura angajeaza Agentie de securitate, conform legii 333 /2003, salariu 1500 lei net /180 ore. Transport gratuit din Bucuresti, locatie km 13,5 Bucuresti - Pitesti. ☎021.337.44.77/ 0747.221.397

Sofer categoria B (de preferat din sectorul 4) pentru distributie marfa pt. firma distributie situata in sectorul 4; ☎0744.755.431

Sofer taxi cu contract de munca si atestat, cu dispecerat la Speed Taxi (si pensionari); ☎0768.036.862/ 0722.218.536/ 0772.385.091

Soferi in Germania, categoria B. Pentru detalii sunati la numar de tel. ☎004917663600615

PIZZERIE ANGAJEAZĂ:
- PIZZAR
- COVRIGAR
- VÂNZĂTOARE
0763.312.293

Drumul Gazarului, et. 6/10, 38 mp, ap. 2 camere, cf. 2, imbunatatiri, liber, acte la zi, 38.000 €; ☎0762.146.702

Drumul Tabeie, 2 camere, dec., et. intermediar, liber, parc, mall, transport magazine, fara agentii; ☎0735.548.648

Drumul Taberei, Drumetul, 2 cam., proprietar, circular, termopane, usa met., aer cond., repartitoare caldura si apa, posibilitati parcare, 47.500 €; ☎0723.361.879

Doamna Ghica, sector 2, S.U. 300 mp, vand vila urgent, 175.000 €; ☎0770.265.364

Ofer cunoscatorului cumparator 87 mp - apartament spation in vila deosebita (etaj 1, ultim inalt): 3 camere+mansarda, 2 intrari, 2 balcoane, 2 bai, 2 boxe, curte (parcare). Recomandare: locuinta- cabinet profesional. Liber. Proprietar; ☎0761.825.557

IMOBILIARE ÎNCHIRIERI

Închirieri oferte

13 Septembrie, Uranus, 2 cam., 6/8, Parlament alaturi, complet echipat, confort scandinav, termopan, Ac, usa metalica, contorizare, **350 €;** ☎0722.320.784

Esti student si vrei bani de vacanta?
Esti angajat si vrei mai multi bani ?
Nu ai job si vrei sa te angajezi ?
Esti convingator? Esti dinamic?
Convinge-ne sa te angajam !!!

Anuntul Telefonic angajeaza persoane dinamice pentru echipa de vanzari
Trimite CV-ul pe mail la redactia@anuntul.ro

Aviatiei, Buciumat, vizavi Herastrau, casa deschideri mari la 3 strazi, utilitati instalate, libera, proprietar, zona in ascensiune, se construiesc blocuri, birouri, 310.000 €; ☎0722.706.779

Baba Novac-Parcul Cuza, dec., et. 9/11, 54 mp, 1974, vand 2 camere, dec.e, libere, balcon inchis, fara amenajari interioare, actele complet efectuate, acces metrou 8-10 minute, 58.500 €; ☎0744.636.660 office@dinamicimobiliare.ro

Berceni, 800 mp, d. 36 m, intravilan, vand 2 terenuri, gaze, lumina, str. Independentei, RATB, scoala, magazine, cartier dezvoltat, 40.000 €; ☎0761.487.053

Breaza- Prahova, vand gospodarie, casa, garaj, accesorii, livada 3.000 mp, toate necesitatile; ☎0748.476.333

Dorobanti, Stefan cel Mare 2 cam., semidec., et. 1/8, 55 mp, 1962, clasa RS.II, reabilitat termic, stradal, mobilier si electrocasnice incluse in pret, 2 A/C, imbunatatiri, **67.000 €;** ☎0724.062.297

Dorobanti- ASE semidec., et. 7/8, 162 mp, 1996, Mihai Eminescu-Dorobanti, vand ap. 5 camere, stradal, 3 bai, 1 balcon, una terasa, etajul 7, actele efectuate, acces metrou 2-3 minute, fara risc seismic-bloc 1996, 148.000 €; ☎0744.636.660 office@dinamicimobiliare.ro

Dristor-Dudesti, dec., et. parter/1, 55 mp, 1965, Calea Dudesti & Burebista, vand 2 camere la curte, dec.e, libere, amenajate (termopan, faianta, gresie, parchet, um), parter, acte efectuate, singur curte, 58.000 €; ☎0744.636.660 office@dinamicimobiliare.ro

Aviatiei, 42 mp, mobilat, prop. gars. cf. 1, et. 3/4, um, ac, exclus agentii, plus garantie, **250 €;** ☎0731.739.684

Bucuresti, inchiriez una camera mobilata la bloc unui baiat singur, incadrat, nefumator sau o fata. Seriozitate; ☎0721.556.045/ 0760.542.912

Baneasa, Arabesque, Teisani, dec., apartamente in vila, 2 camere, mob., utilat lux, centrala, parcare curte cu telecomanda, 350 €; ☎0722.706.779

Banu Manta, ofer camera in vila, et. 1, mobilata, acces baie, bucatarie, pentru o fata serioasa, plata lunar, fara garantie, ☎0742.350.553/ 0735.343.011

Gorjului, Militari, chiar la statia metrou, 2 camere, et. 1/7, renovat modern, ideal firma, it, contabilitate, cabinet, **320 €;** ☎0722.706.779

AUTO, MOTO

Vânzări auto

Convenanil anvelope vara, aproape noi, cu jante pentru Matiz; ☎0744.535.913

AFACERI, DIVERSE

Afaceri

Balta piscicultura, vand firma detinatoare in proprietate bazin piscicol 18 ha, la 20 km de Bucuresti (zona Branesti), dotat cu constructii de exploatare, casa, utilitati, drum asfaltat, perspective, dezvoltare piscicola si turistica; ☎0769.060.806

Pierderi

Adeverinta pentru plata pretului apartamentului din Bucuresti, bd. Libertatii nr. 20, ap. 44, sector 5 pe numele Babiuc Victor. O declar nula.

Anexa. Mihai Ioana declara pierduta anexa la ordinul nr. 366 din data de 14.11.2016 emis de prefectul jud. Ilfov pe numele Mihai Ioana pt supr. de 4.956 mp situat in str. Bazei nr. 16, sat. Vidra, comuna Vidra, jud. Ilfov. Declar anexa la ordin nula.

Atestat taxi pe numele Ghimpeteanu Radu, seria atestat CPTx nr. 0039819. Se declara nul

Carnet CFR pe numele Georgescu George. Il declar nul

Certificat constatator din 13.03.2015 pentru punctul de lucru din str. Maria Rosetti 5, pentru societatea comerciala Science & Technology Press SRL, avand CUI RO 33528151, J40/10078/28.08.2014. Il declar nul.

Certificat de inregistrare seria B3201821, emis pe data de 19.05.2016 pentru Ina Fashion Luck SRL, J40/7104/2016, CUI 29351450 cu sediul in Bucuresti, sector 1, str. Afluentului nr. 17, camera 2, bloc A, etaj 2, ap. 4. Il declar nul

Certificat Inregistrare pentru sediu social al firmei Trio's Trading International SRL, inregistrata la ORCTI sub nr. J23/1270/2007, CUI 21708973, cu sediul in oras Voluntari, Sos. Pipera Tunari nr. 50, et.1, ap.1, jud. Ilfov. Se declara pierdut si nul.

Certificat. Pierdut certificat de inregistrare pentru Integra Retail Solutions S.R.L., cu sediul in Mun. Bucuresti, Str. Trapezului nr. 2, bl.M6, sc. B, et. 4, ap. 64, Sector 3, inregistrata la Registrul Comertului sub nr. J40/10048/2010, C.U.I. 27576642. Se declara nul.

Certificat. Societatea Abrevis SRL, cu sediul social in Bucuresti, sector 2, Calea Mosilor nr. 197, et. 1, ap. 5, identificata cu J40/4267/2006 si CUI 18480483, declara pierdut certificatul constatator de la sediul social nr. 82081 din 14.03.2006. Il declaram nul.

5 948435 005151 00077

Redacţia nu îşi asumă responsabilitatea asupra unor eventuale greşeli de tipar, iar răspunderea asupra autenticităţii anunţurilor aparţine în exclusivitate persoanelor care le-au comunicat.