cum publici un anunt?

Online

Anunţul tău într-un minut
Apariţie la www.anuntul.ro
şi în următoarea ediţie a ziarului

Tarif 7 lei / anunt (TVA inclus)
Orar Non-stop

SMS 1219

Anunţul tău într-un minut
Apariţie la www.anuntul.ro
şi în următoarea ediţie a ziarului

Vodafone/Telekom
Orange (via MobilPay.ro)
Tarif 3 €/sms + TVA - Orar Non-stop
•serviciul necesită acces la internet

SMS 1218

Transmiteţi prin SMS textul anunţului integral şi acesta va apărea pe www.anuntul.ro în maxim 1 zi lucrătoare şi în 2 ediţii a ziarului

Vodafone/Telekom
Tarif 3 €/sms + TVA, pentru 2 apariţii
Orar Non-stop

La sediile redactiei

- Bd. Magheru nr. 34-38
- Bd. Carol I nr. 35
- Şos. Colentina nr. 2D

Orar L-V: 8-20; S: 9-14

- Vezi lista completă în pag. 2 >>

apare luni, miercuri, vineri | 20.073 anunţuri | www.anuntul.ro

ANUL XXIX Nr. 53 (3688) | 16 mai - 17 mai 2018 | 2 lei

Constituţia României: Cenzura de orice fel este interzisă

ANUNTUL TELEFONIC

GAZETA AFACERILOR RAPIDE

AEK
SECURITY DIVISION
angajează
ŞEFI DE TURĂ
DISPECERI
AGENŢI DE PAZĂ
AGENŢI INTERVENŢIE
pentru
CARREFOUR Bucureşti
Salariul NET
1.680-1.800 LEI
0760.411.281

1 Prestări servicii

Acte, avocaţi, contabili, notari

1. **Absolut** accesibil firma autorizata CECCAR ofera servicii complete de contabilitate, consultanta fiscala, bilant certificat, contracte de munca revisal, declaratii fiscale lunare, semnatura digitala, refacere contabilitate, **100 L;** ☎0722.657.989 euroexpertmng@gmail.com, www.eucontabil.ro

2. **Acte** accesibil, gazduire sediu firma 500 Lei/an, infiintari firme 3 zile, suspendari, cesiuni, majorari, dizolvari/ radieri, pct. lucru, PFA, asociatii, etc. Rapid, serios cu facturi justificative; ☎0723.225.825/ 0723.225.825 avstanciumargareta@yahoo.com

3. **Acte** firma absolut accesibil pfa puncte lucru, sediu sect. 1, 2, 3 , 4, 5, 6, If., pret minim, schimb sediu, activitate, asociati, capital, administrator. 3 zile, consultanta gratis Autorizare la Primarie DSV DSP ISU. ☎0724.864.790/ 0766.408.676

4. **Acte firma, liderii pietei infiintari firme, Reinvent Consulting: infiintari firme, gazduire sedii sociale Bucuresti si Ilfov, modificari acte Registrul Comertului, schimbari firme, contabilitate. www.reinvent-consulting.ro. 190 L; ☎0733.054.817/ 021.318.69.60 marketing@reinventconsulting.ro**

5. **Acte firme gazduire sediu social, infiintari societati, modificari acte pentru Registrul Comertului, infiintari plus sedii sociale, etc., www.infiintari-firme-bucuresti-ilfov.ro ☎0767.429.878**

6. **Acte notariale, Legalizari acte, traduceri acte/ apostila/ supralegalizare; cadastru/ intabulare; certificari -data certa; legalizari semnatura/ sigiliu/ tipare ciocan silvic; depozite; acte societati comerciale/ asociatii ☎021.320.80.27/ 0748.115.411 notariatconcordia@gmail.com**

7. **Administrator** imobil cu atestat ofer servicii de administrare imobil, cu soft informatic. Serviciile includ liste, casierie, contabilitate. Colaborarea se poate face pe pfa sau cu cim. **600 L;** ☎0720.918.268 elenadragoi2008@yahoo.com

8. **Agentia Permanent Assistance presteaza servicii de plasare si selectare personal intern / 8 orein toate zonele Bucurestiului, pentru menaj, bone, ingrijire batrani, spitalizati. Program NON-STOP. ☎0740.005.644/ 021.642.50.82 permanent.assistance@yahoo.com**

9. **Avocat** (fost judecator, procuror, profesor), divort, partaj, mosteniri, recuperari case, terenuri, fond funciar, litigii MCA, pensii, penal, comercial, legislatie rutiera, experienta indelungata, terene scurte, solutii rapide, onorarii minime, ☎0734.361.870/ 0766.299.075

10. **Avocat acord asistenta juridica, reprezentare divorturi, partaje, mosteniri, revendicari - cauze civile; Penale - politie, Parchet; Comerciale; Litigii munca; Consultanta ETC. Drept civil, penal, administrativ, familiei, muncii, comercial ☎0744.485.831/ 0766.329.907/ 0724.821.144 flori.manciu@scpmanciu.ro**

11. **Avocat** cu experienta penal, civil si Registrul Comertului. Sunati cu incredere; ☎0724.180.395

12. **Avocat** cu experienta, divort, partaj, minori, evacuari, succesiuni, ordonante de plata, legislatie rutiera, procese penale, asistenta notariala. Onorarii minime. ☎0722.726.763

13. **Avocat** si mediator ofer asistenta si reprezentare instante, parchet, politie, consiliez civil partaje, penal, malpraxis medical, litigii banci, dr muncii, familiei, adoptii, comercial administrativ, dr autor, recuperari creante taxe, infiintez/ modific firme PFA; ☎0744.226.031/ 0722.406.039 avocat@avocat-costache.com

14. **Avocat,** asistenta si reprezentare, civil, penal, comercial, muncii, divorturi, consultatii cabinet Drumul Taberei si Drumetului; ☎021.725.15.66/ 0744.271.251

15. **Avocat,** spete civile si penale grele, garantez rezolvarea in regim urgenta. Nu preiau decat cazuri pe care pot sa le rezolv. Asigur interventii in dosare. **50 €;** ☎0773.995.044 chiricamarian13@yahoo.com

16. **Birou** expert contabil autorizat CECCAR ofer servicii contabilitate completa bazate pe profesionalism si seriozitate. Detalii pe site. www.contavia.ro. Contabilitate, consultanta fiscala, resurse umane, servicii salarizare ☎0766.529.524 nuta.georgeta@gmail.com

17. **Cadastru,** intabulare (apartamente 250 Lei) terenuri, constructii noi, dezlipiri, actualizari, energetic, extrase, urgente; ☎0722.278.432/ 0763.926.456

18. **Certificat Energetic, Audit energetic. Auditor Energetic pentru Ciadiri Grad I, atestat MDRAP (Ministerul Dezvoltarii Regionale si Administratiei Publice), specialitatea Constructii si Instalatii. ☎0767.880.000 siaenergy@yahoo.com**

19. **Certificate** energetice Garsoniera - 120 lei. Ap.2 camere - 130 lei. Ap.3 camere - 140 lei. Ap.4 camere - 150 lei. Casele - 230 lei. ☎0799.740.544 office5@mauwis.ro

20. **Certificate** energetice efectuam, necesare vanzarii / inchirierii, termen 24 h. Pret 120 L- garsoniera, 2,3 camere 130 L, 4 camere- 140 L, 5 camere - 150 L TVA inclus; ☎0740.032.092/ 0731.032.092 contact@vreauenergetic.ro www.vreauenergetic.ro

21. **Certificate** energetice pentru provincie Certificate energetice Garsoniera - 160 lei. Ap.2 camere - 160 lei. Ap.3 camere - 160 lei. Ap.4 camere - 160 lei. Casele - 260 lei. ☎0720.335.326

22. **Colaborare** auditor financiar/auditor independent auditor financiar doreste colaborare cu firme de audit sau independent pentru zona Moldova; **300 €;** ☎0743.188.569 office@sansebastian.com.ro

23. **Consultanta** Broker imobiliar acreditat ofera consultana imobiliara pentru cumpararea, vanzarea unui imobil, teren, spatiu comercial, pentru intocmirea dosarului pentru credit ipotecar, certificate de urbanism, **50 €;** ☎0732.547.531 elenavoica@yahoo.com

24. **Contabil** expert ofer servicii complete de contabilitate, resurse umane, consultanta fiscala, semnatura digitala, bilant certificat CECCAR, declaratii fiscale, preturi avantajoase. www.eucontabil.ro **100 L;** ☎0722.657.989/ 0767.269.480 euroexperttotal@gmail.com

25. **Contabil** expert ofer servicii de contabilitate, consultanta fiscala, declaratii lunare, revisal, resurse umane, semnatura digitala, bilant certificat CECCAR, preturi avantajoase, **100 L;** ☎0722.657.989/ 0767.269.480 alexmarcu@eucontabil.ro, euroexpertmng@gmail.com

26. **Contabilitate completa Societate de contabilitate sector 6. Servicii oferite: evidenta contabila completa, servicii de personal si salarizare, reglare fise fiscale Anaf. Tel, site: www.contabilitate-tcp.ro 100 L; ☎0723.944.436 camelia@contabilitate-tcp.ro**

27. **Contabilitate** completa, bilant, ITM, declaratii, inclusiv Ilfov, prima luna gratuit, pret avantajos; ☎0734.599.929

28. **Contabilitate expert, servicii contabile complete, declaratii lunare, bilant, tva, salarizare, revisal, resurse umane, PFA, II, consultanta si expertiza contabila, semnatura electronica, bonus o luna gratuit, 100 L; ☎0766.369.930/ 0766.369.750 activcontab@gmail.com**

29. **Contabilitate** completa, oferim servicii complete de contabilitate, servicii de personal si salarizare. **100 L;** ☎0799.141.333 conta18dazz@gmail.com

30. **Contabilitate** SRL, PFA, II firma membra CECCAR ofera servicii profesionale de contabilitate pentru SRL, PFA, II, contabilitate complet?, depunere declaratii, bilant, resurse umane, salarii,preturi in functie de volumul de acte, ☎0784.346.060 office@acconta.ro

31. **Contabilitate, servicii complete de contabilitate si intocmirea situatiilor financiare pentru toate tipurile de societati comerciale, detalii pe www.biroulcontabil.ro 100 L; ☎0725.316.318 office@biroulcontabil.ro www.biroulcontabil.ro**

32. **Contabilitate, lichidare societati comerciale expert contabil, prestez servicii de evidenta contabila, depunere declaratii, certificare bilanturi, depunere situatii financiare anuale. Lichidare societati comerciale si asociatii non profit ☎0724.527.178 ioana.cucias66@gmail.com**

33. **Executam** certificate energetice, cadastre, intabulare, includem si pregatirea actelor. Preturi mici si executii rapide; ☎0722.612.915

34. **Expert Contabil Judiciar, Cenzor, Evaluator Anevar Intocmire Expertize Contabile judiciare si extrajudiciare, contabilitate financiara, bilant contabil, declaratii, consultanta financiara; raport de cenzor, dosar radiere societate comerciala ☎0762.599.829/ 031.430.31.42 gguzinschi@yahoo.com**

35. **Infiintam** firme, asociatii si fundatii Cabinet de avocatura infiinteaza firme, asociatii, fundatii/modificari acte. O echipa tanara si ambitioasa ce vine in sprijinul dumneavoastra pentru a va economisi timpul. **100 L;** ☎0741.031.005/ 0737.535.126 avocat_simion_mihaela@yahoo.com

36. **Infiintare** firma, SRL, PFA,IF-Bucuresti Pinamix Solutions :infiintari: SRL, PFA, II, IF in Bucuresti, Ilfov. Preturi incepand de la 250 lei. Oferim serivicii complete de infiintari, modificari, radieri firme. Bulevardul Basarabia nr 9, sector 2. **250 L;** ☎0727.585.518 consultanta@pinamix.ro

37. **Infiintare** firme, gazduire sediu, acte accesibil, gazduire sediu firma 500 L/an, infiintari firme 3 zile, suspendari, cesiuni, majorari, dizolvari/ radieri, pct. lucru, PFA, asociatii, etc. Rapid, serios cu facturi; ☎0723.225.825 avstanciumargareta@yahoo.com www.gazduirefirme.ro

38. **Infiintari de firme Activitati fiduciare, consultanta in afaceri, fiscala si contracte; negocieri; fonduri europene. Administrare de patrimonii, bunuri mobile si imobile. Administrare de afaceri si de firme. ☎0740.368.324 av.mihai.russu@gmail.com**

39. **Infiintari societati si gazduire sediu social, toate actele si modificarile actelor pentru Registrul Comertului etc., www.infiintari-firme-bucuresti-ilfov.ro ☎0767.429.878**

40. **Pensia ta poate fi antecalculata, calculata si recalculata. Daca ne contactati, umblam dupa adeverinte, vechime, sporuri, grupa de munca ☎0740.005.644/ 021.642.50.82 permanent.assistance@yahoo.com**

41. **Redactare** si autentificare acte notariale declaratii, procuri, invitatii, testamente, certificari de fapte; legalizari de copii, legalizari de traduceri; autentificarea contractelor ☎0722.585.248 monicatanipop@gmail.com

42. **Reprezentanta si asistenta juridica in fata tuturor autoritatilor administrative si juridice din Bulgaria pentru societatile comerciale romanesti efectuand transport rutier de marfa sau de calatori. ☎0744.221.138/ 0767.159.717 d_marinow71@abv.bg**

43. **Servicii contabile complete Cabinet de contabilitate cu sediul in Bucuresti, oferim servicii complete de contabilitate, resurse umane, salarizare, declaratii fiscale, intocmire si certificare bilant. ☎0728.422.440 office@contalogic.ro**

44. **Servicii** contabilitate, salarizare, personal Firma de contabilitate ofera servicii contabilitate complete pentru SRL, SRL-D, PFA, ONG din orice domeniu de activitate. Frma este autorizata CECCAR, si ofera servicii complete de contabilitate, ☎0725.977.855 office@mcgrup.ro

45. **Servicii** contabilitate, salarizare, resurse umane. Societate contabilitate, membra CECCAR, ofera servicii de: contabilitate, salarizare si administrarea personalului pentru societati din Bucuresti si Ilfov. **50 €;** ☎0745.094.211 office@contacaruntu.ro

46. **Servicii de contabilitate, fiscalitate si salarizare, oferim consultanta, asistenta, intocmiri acte, analiza financiara, contabilitate de gestiune. Seriozitate si profesionalism, ☎0723.563.568 totalexpertserv@gmail.com**

47. **Servicii** infiintare firma Bucuresti si Ilfov oferim Servicii integrate atat celor care fac primii pasi in afaceri, cat si celor care cauta servicii complexe de consultanta comerciala. ☎0745.761.006 avradoi@gmail.com

48. **Servicii, consultanta Bucuresti, servicii contabilitate, salarizare, consultanta. Expert contabil CECCAR, calificare ACCA. www.manaaging-smart.ro; ☎0731.920.426**

49. **Tehnoredactare** profesionala DTP, tehnoredactare computerizata profesionala, DTP, redactare licente, dizertatii, doctorate. Corecturi si inserare diacritice, note de subsol. Valabil si in tara, **5 L;** ☎0722.370.323 tehnoredactarepro@gmail.com

Construcţii, meseriaşi, amenajări

1. **Accesorii** interioare zugraveli, faianta, gresie, parchet, montaj usi, rigips, izolatii, instalatii electrice si sanitare. Lucrari mici, gars 7000 L, ap 2 cam 9000 L, seriozitate maxima, transport moloz, ap 3 cam 12.000 L, tapet, email cazi, ☎0766.846.197/ 0724.261.804

2. **Acoperis** absolut convenabil montam acoperisuri din tigla metalica Bramac, Lindab etc. Facem si lucrari de dulgherie, montam polistiren, executam mici reparatii. Reducere 20%. Preturi mici. Mitica; ☎0731.754.645

3. **Acoperis** asteriala orice fel, mansarde, tigla metalica si ceramica, zincata si accesorii. Seriozitate maxima! Preturi bune; ☎0720.249.316

4. **Acoperis tabla Lindab, zincata, jgheaburi, burlane, dulgherie. Mansardari. Orice reparatie. 15% reducere. Mihai; www.reparamsi-montamacoperis.com ☎0731.451.466 reparatii1960@gmail.com**

5. **Acoperis tabla Lindab, zincata, jgheaburi, burlane, dulgherie. Orice reparatie. 15% reducere; www.gerardconstructroof.ro ☎0724.506.937**

6. **Acoperis cu tabla zincata, montare, reparatii si vopsitorii tabla, jgheaburi, burlane, parazapezi, confectionat/ montat tubulatura ghena, sudura - confectii metalice, protectii atic, pervaze geam, instalatii sanitare, zugraveli scari bloc ☎0744.372.095**

7. **Acoperis cu tabla zincata, tigla ceramica, mici reparatii, dulgherie, vopsit acoperisuri. 40% reducere pana la 30.11.2017; ☎0722.722.743**

8. **Acoperis de calitate executam acoperisuri din tabla Lindab, zincata, tigla metalica, tigla ceramica. Montam jgheaburi, burlane. Executam mansardari, dulgherii. Facem reparatii mici si mari. Preturi foarte bune ☎0728.664.733**

9. **Acoperis mici reparatii jgheaburi, burlane, parazapezi; ☎0738.169.082**

Angajăm **Agenţi curăţenie**
Lucrători comerciali
pentru locaţii fixe din zonele
MILITARI, OTOPENI şi BALOTEŞTI

Se oferă:
· salariu motivant plătit la timp
· plata orelor suplimentare
· bonuri de masă
· program flexibil
· training gratuit

Relaţii la telefon: **0751.051.955**

ullrich Gruppe
www.ullrich-gruppe.de
Sedii în: Berlin, Kaufungen, Hamburg, Mörsdorf şi Hürth
ANGAJĂM ŞOFERI posesori de permis categoria CE + ADR
pentru transporturi de marfă (prelată) pe teritoriul Germaniei
1.850 € brut + 100 € pentru posesorii de ADR
Contract, diurnă, concediu, dispecerat în lb. română
Aşteptăm CV-ul dvs. la email:
bewerbung@ullrich-gruppe.de
sau WhatsApp: 0049 176.186.77.757
0049 560.594.88.704

VINO ÎN ECHIPA YOKKO!
CONFECŢIONERE
CU EXPERIENŢĂ HAINE DAMĂ
program L-V 7.00-15.30, condiţii foarte bune, sector 3, salariu motivant, bonuri de masă, bonusuri personale, prime ocazionale, contract de muncă integral, stabilitate
0767.341.095; 021.324.53.08

ANGAJĂM OSPĂTAR
» Locaţia: PARCUL HERĂSTRĂU la BERĂRIA H
» Program de lucru: de LUNI până VINERI, 8 ore /zi
BERĂRIA H
» Detalii la : 0725 345 302
sau direct la locaţie: Sos. Kiseleff nr. 32, în Parcul Herăstrău

AGENŢI PAZĂ
CU SAU FĂRĂ EXPERIENŢĂ
Pentru zona Pipera, obiectiv ansamblu rezidenţial.
Program L-V 12 ore de zi, salariu 2000 lei net-
1 POST DISPONIBIL,
Program 12/36 de noapte, zona Pipera,
salariu 1600 lei net-
2 POSTURI DISPONIBILE.
0786.410.128 / 0769.075.995

Angajăm
FEMEIE PENTRU CURĂŢENIE
ÎNTR-O CLĂDIRE DE BIROURI
Program 9 ore/zi din care o oră pauză.
Salariu fix + bonuri de masă.
Detalii la telefon:
0761.247.825

CG AGENTI PAZA
CARPAT GUARD
Salariu 1.400-2.000 lei net lunar
Pentru obiective clădiri de birouri, depozite, ansambluri rezidenţiale
Zonele: Cotroceni, Militari, Unirii, Pipera
Program în ture de zi-noapte
PLATA LA TERMEN
0786.410.128
0769.075.995

Sunt luate în considerare numai reclamaţiile primite în maxim 48 de ore.

SUMAR vezi pag. 2

Prestări servicii 1
Locuri de muncă 7
Imobiliare vânzări 31
Imobiliare închirieri..... 59
Auto, moto 69
Modă, frumuseţe 69
Casa şi grădina 69
Electronice 70
Întâlniri, matrimoniale..... 70
Afaceri, diverse 70
Anunţuri Ultima Oră 72

3.000 OFERTE DE MUNCĂ în pag. 7-31

SUMAR

1. PRESTĂRI SERVICII
Acte, avocaţi, contabili, notari . . . 1
Construcţii, meseriaşi, amenajări . . . 1
Cursuri, meditaţii, şcoli, traduceri . . . 3
Evenimente, petreceri . . . 3
Îngrijire personală, sănătate . . . 3
Masaj . . . 4
Reparaţii electrocasnice, electronice . . . 5
Transport, turism . . . 5
Întreprinzători alte domenii . . . 5
Servicii diverse . . . 5

2. LOCURI DE MUNCĂ
Oferte full time . . . 7
Cereri muncă . . . 27
Joburi în străinătate . . . 27
Oferte part time . . . 29
Joburi videochat, masaj, adult . . . 30

3. IMOBILIARE VÂNZĂRI
Garsoniere . . . 31
Apartamente 2 camere . . . 34
Apartamente 3 camere . . . 44
Apartamente 4+ camere . . . 50
Case, vile . . . 52
Terenuri . . . 56
Spaţii comerciale, industriale . . . 59
Cumpărări, schimburi . . . 59

4. IMOBILIARE ÎNCHIRIERI
Garsoniere . . . 59
Apartamente 2 camere . . . 61
Apartamente 3 camere . . . 64
Apartamente 4+ camere . . . 66
Case, vile . . . 66
Diverse, camere cu chirie . . . 67
Spaţii comerciale, birouri . . . 67
Regim hotelier, case vacanţă . . . 68
Cereri închirieri . . . 69

5. AUTO, MOTO
Autoturisme . . . 69
Camioane, autoutilitare . . . 69
Piese, accesorii . . . 69
Diverse vehicule . . . 69
Cumpărări . . . 69

6. MODĂ, FRUMUSEŢE
Haine damă . . . 69

7. CASA ŞI GRĂDINA
Animale . . . 69
Materiale construcţii, amenajări . . . 69
Mobilă . . . 69
Grădină, curte, terasă . . . 69
Textile, decoraţiuni interioare . . . 69
Diverse . . . 69

8. ELECTRONICE
Electrocasnice . . . 70
Tv, audio, jocuri . . . 70
Diverse . . . 70

9. ÎNTÂLNIRI, MATRIMONIALE
Prietenii . . . 70
Căsătorii . . . 70

10. AFACERI, DIVERSE
Vânzări, cumpărări, asocieri . . . 70
Echipamente profesionale, Horeca . . . 71
Utilaje agricole . . . 71
Citaţii, licitaţii, notificări . . . 71
Pierderi . . . 71
Diverse . . . 71

ANUNŢURI ULTIMA ORĂ . . . 72

Sediile redacţiei (L-V 8-20; S 9-14)
- Bd. CAROL I nr. 35 - Tel/Fax: 021.311.16.67
- Bd. MAGHERU nr. 34-38 - Tel/Fax: 021.318.52.95
- Şos. COLENTINA nr. 2D - Tel/Fax: 021.242.13.86
- Str. Gh. Doja nr. 109, Ploieşti - Tel/Fax: 0244.521.033

Anunţuri în 24 de ORE
La sediile redacţiei şi la ag. de publicitate
MARŢI până la ora 16 pt. ed. de Miercuri
JOI până la ora 16, pt. ed. de Vineri
SÂMBĂTĂ până la ora 14, pt. ediţia de Luni
in 15 minute la www.anuntul.ro

Tarife anunţuri (15 cuvinte)
- standard = 7 Lei
- literă îngroşată = 10 Lei
- fond negru = 15 Lei
- litere uriaşe = 20 Lei
- litere uriaşe pe fond negru = 25 Lei
- specială în chenar = 30 Lei

La 4 apariţii plătite a 5-a gratuită !

Tarife reclamă (macheta şi TVA incluse)
- Pag. POLICROMIE: 1/4 pag = **1.600 Lei**; 1/2 pag = **2.250 Lei**; 1/1 pag = **3.500 Lei**
- Pag. interior ALB/NEGRU: **3 Lei/cmp**
- Pag. interior CULOARE: **4 Lei/cmp**
- Ultima pag. CULOARE: **4,5 Lei/cmp**
- Prima pag. CULOARE: **13 Lei/cmp**

prin SMS 1219
Anunţul apare într-un minut la www.anuntul.ro şi în următoarea ediţie a ziarului
anunţ + 10 FOTO = 3 €/sms + TVA
Orar Non-stop
(valabil în toate reţelele)

prin plata Online
Anunţurile apar într-un minut la www.anuntul.ro şi în următoarea ediţie a ziarului
anunţ + 10 FOTO = 7 lei (TVA inclus)
Orar Non-stop

SMS 1218 (Vodafone/ Telekom)
Transmiteţi prin SMS textul anunţului integral şi acesta va apărea pe www.anuntul.ro în maxim 1 zi lucrătoare şi în 2 ediţii a ziarului
- pentru **2 apariţii** (3 €/sms + TVA)
Orar Non-stop

PRESTĂRI SERVICII

Construcţii, meseriaşi, amenajări

10. Acoperis orice tip executam tigla metalica, tabla lindab, tigla ceramica, tabla cupru/aluminiu, burlane, jgheaburi, mansardari, dulgherie, mici reparatii. Preturi avantajoase. Oriunde in tara. Garantie: materiale 30 ani, manopera 5 ani. Reducere 15%, ☎0720.159.094

11. **Acoperis** tabla zincata, tabla Lindab, orice reparatie de urgenta. Dulgherii, mansardari, jgheaburi, burlane, alte reparatii. Echipa de meseriasi lucram cu materialul nostru sau al clientului. Vopsitorie acoperisuri ☎0740.756.103/ 0735.588.976

12. Acoperis, mansardari montari tabla asteriala, reparatii; ☎0756.304.129

13. Acoperis, montare tabla lindab, cu material si fara asteriala, dulgherie, reparatii de acoperis, mansardari; ☎0724.128.405

14. **Acoperisuri** Executam lucrari acoperisuri tabla tiglata, tabla dreapta, tigla, sindrila bituminoasa, izolatii si hidroizolatii, confecti metalice tubulatura industiala coturi teuri, etc, ☎0762.176.938 raldan.solution24@gmail.com

15. Acoperisuri executam lucrari de constructii civile, dulgherie, montaj tigla metalica, jgheaburi, burlane, sorturi, captusit acoperis, pus tigla si izolatii, ☎0745.812.723/ 0721.125.281 contact@belprofilgeneralconstruct.ro

16. **Acoperisuri absolut avantajoase avariate sau noi, reparatii si montaj in Bucuresti si tara, oferim garantie, promtitudine, seriozitate, calitate. Executam orice tip de lucrari de reparatii acoperis la urgenta, montaj tigla ceramica, ☎0730.135.333/ 0748.948.822 office@montareacoperis.ro**

17. **Acoperisuri accesibile pentru case si mansarde Resuceri de sarbatori! Reparatii si montaj in Bucuresti, Ilfov, Constanta, Prahova montaj, tigla metalica si tigla ceramica. Calitate maxima.www.decramontajacoperis.eu ☎0742.378.581/ 0735.026.432**

18. Acoperisuri accesibile pentru case vile si blocuri executam acoperisuri orice tip ,tigla metalica, tigla ceramica, tabla zincata, tabla cupru, tabla aluminiu, si reparatii acoperisuri vechi sau noi, se lucreaza cu materialele clientului sau proprii. ☎0736.942.667/ 0737.275.802 homeexpertacoperisuri2@gmail.com

19. **ACOPERISURI CASE/BLOCURI - 15% REDUCERE Asiguram lucrari de calitate in Bucuresti si tara, montaj si reparatii. Montaj sistem pluvial (parazapezi/ sorturi), consultanta tehnica mentenanta, dulgherie, termoizolatii, oferim garantie si seriozitate Lindahouse Roof SRL ☎0742.539.213/ 0737.361.781 office@reparatiiacoperisbucuresti.ro**

20. Acoperisuri de orice tip: tigla metalica, tabla Lindab, tigla ceramica, tabla zincata, mansardari si alte sarpante, dulgherie, reparatii mari si mici, preturi avantajoase; ☎0766.011.001

21. **Acoperisuri** tabla zincata, Lindab, dulgherie si izolatie carton, jgheaburi, burlane, ghene de gunoi, tabla cupru, restaurare monumente istorice ☎0734.852.540

22. **Acoperisuri,** dulgherie, tabla, reparatii, case la rosu, lemn, zidarii, tencuieli, gleturi, rigipsuri, instalatii sanitare, electrice, fatade, garduri, decorative, gresie, faianta, sape, amenajari interioare; ☎0762.628.271/ 0725.498.142

23. **Acoperisuri,** firma contract si garantie, meseriasi orice tip de tabla, tigla metalica si ceramica, tabla zincata si cutata, sistem pluvial, jgheaburi, burlane, parazapezi, dulgherie, mansardare, sarpante, izolatie carton, placari polistiren. Transport gratuit, ☎0731.545.436/ 0758.808.695

24. **Acoperisuri,** garduri, amenajari interioare, exterioare, case, apartamente, zugraveli, rigips, glafuri, tapet, polistiren, parchet, montam aragaze, boilere, hote, masini spalat, linoleum; ☎0766.016.935

25. Alpinism executdecopertari, reparatii fatade publicitate, spalari geamuri, vopsitorii tabla,montare jgheaburi si burlane infiltratii,hidroizolatii. zugraveli scari de bloc, instalatii sanitare, ☎0744.372.095

26. **Alpinism utilitar spalare geamuri, montaj publicitare, reparatii tencuiala, fatade, balcoane, acoperisuri, rosturi de dilatatie, termoizolatii, tencuiala decorativa, vopritorii, taiere/ foletare arbori, tigla metalica 100 L; ☎0721.614.588 beniamincraciun@yahoo.com**

27. **Alpinist** utilitar montez jgheaburi, burlane, parazapezi, spalat geamuri etc. Rog seriozitate. Preturi rinimne; ☎0760.777.458

28. **Amenajam** apartamente, case, birouri, tencuieli, glet, zugraveli, sapa, rigips, gresie, instalatii, ☎0773.939.925

29. **Amenajam** apartamente, case, vile, glet slefuit mecanic, zugraveli superioare, vinarom, tapet, parchet, glafuri, scafe, arcade, rigips, tencuieli, gresie, faianta, negociabil; ☎0737.278.209

30. **Amenajam** apartamente, case, vile, zugraveli, lavabil, gresie, faianta, rigips, arcade, scafe, glafuri, parchet, tencuieli, sape, tapet. Negociabil; ☎0765.043.955

31. **Amenajam,** renovam apartamente case totul de la A-Z gresie, faianta, zugravit, parchet, glet, tencuiala, rigips, marmura, decoratiuni, garduri, pavele, sape etc. Experienta Italia 15 ani, preturi avantajoase; ☎0762.749.557

32. **Amenajam,** renovam apartamente, case, vile, reparatii, zugraveli, lavabila, gresie, faianta, izolatii, consolidari, placari polistiren, decorativa, garduri, pavaj, case la rosu, la cheie; ☎0720.372.500

33. **Amenajari** faianta gresie 20 Lei, tinci 6 Lei, glet 6 Lei, lavabil 4 Lei, sapa 10 L, tencuiala 10 L, pavele, garduri; ☎0727.886.875

34. **Amenajari** interioare, executam amenajari interioare, rigips, faianta, gresie, parchet, glet, lavabila, instalatii electrice, tavane casetate scafe, glafuri, finisaje de calitate, ofer si cer seriozitate, **10 L;** ☎0757.923.249 serban_aly@yahoo.com

35. **AMENAJARI** particular, execut lucrari de amenajari interioare: glet, gresie, faianta, rigips, tencuiala, lavabil etc. ☎0730.307.142 dinculescu_marius@yahoo.com

36. **Amenajari** particular, zugraveli, tencuiala decorativa, gresie, faianta, instalatii sanitare, rigips, tapet, hidroizolatii, constructii case, preturi negociabile; ☎0768.333.817/ 0762.506.512

37. **Amenajari** zugravim scari de bloc, montam gresie si faianta, turnam sape si betoane; ☎0761.330.798/ 0729.907.812

38. **Amenajari** apartamente, rigips, polistiren, zugraveli, tapet, glafuri, raschetat parchet, mocheta, linoleum, lambriuri, gresie, faianta, electrice, sanitare, tencuieli, decorative, garduri, acoperisuri; ☎0764.625.908

39. **Amenajari** apartamente, case, rigips, polistiren, zugraveli, gresie, faianta, parchet, electrice, sanitare, gauri hote, montam usi metal, lemn, decorativa, lambriuri, gauri hote; ☎0762.341.016

40. **Amenajari** apartamente, preturi mici, zugrav, faiantar, gresier, reparatii glafuri, rigips, transport materiale + curatenie gratuit. Seriozitate ☎0723.073.776

41. **Amenajari apartamente. Glet, tencuiala, tinci, rigips, sapa, glafuri, faianta, gresie, parchet, mocheta; ☎0729.495.890**

42. **Amenajari** case, apartamente, garsoniere, zugraveli, polistiren, rigips, gresie, faianta, parchet, electrice, sanitare, sape, tencuieli, zidarie, tamplarie, glafuri, tapet, linoleum, mocheta; ☎0723.635.975

43. **Amenajari** int-ext : zugrav, faiantar, decorative decorative case, zugraveli, parchet laminat, instalatie electrica, glet de ipsos, placari rigips pereti si tavane, placari polistiren, travertin tapet; ☎0724.003.123

44. **Amenajari interioare echipa antialcool zugraveli, faianta, gresie, glet, placari interior, exterior, instalatii sanitare, izolatii, glafuri, sape. Rog seriozitate; ☎0771.064.099**

45. **Amenajari** interioare apartamente garsoniere Igienizare, zugraveli, glet, tapet, (vopsea decorativa interior) parchet, gresie, faianta, sapa nivel etc. Pentru detalii contactati. **10 L;** ☎0733.318.949

46. **Amenajari** interioare si exterioare zidari, glafuri, parchet, izolatii termice, placari, gresie, faianta, vopsitorie, zugraveli, tencuieli, sapa; ☎0728.479.535/ 0763.378.900

47. **Amenajari** interioare, gresie, faianta, marmura, parchet, rigips, glet, zugraveli, instalatii electrice si sanitare, termosistem, hidroizolatii. Preturi mici, calitate maxima, seriozitate si integritate; ☎0728.606.585 anto_7508@yahoo.com

48. **Amenajari** interioare, exterioare zugraveli, gresie, faianta, rigips, tapet, sape, tencuiala, polistiren fatada. ☎0746.468.124

49. **Amenajari** interioare-exterioare, gresie, faianta, parchet, zugraveala, piatra, decorativa, rigips, placari polistiren etc. Rog seriozitate, ofer seriozitate; ☎0768.923.422

50. **Amenajari** interioare/exterioare apartamente, case, vile, birouri, scari de bloc, scoli, zugraveli, glet, rigips tapet, sape, gresie, faianta, inst. sanitare, particular; ☎0768.555.370

51. **Amenajari** Interior, exterior Doriti o casa de vis? Cu noi visul devine realitate, ☎0732.034.494 Jekarosca@gmail.com

52. **Amenajari,** faianta, tapet, rigips, zugraveli de calitate, renovari generale, experienta si menatlitate occidentala, garantie; ☎0732.523.255

53. **Amenajari,** faianta, gresie, sapa, glet, lavabil, tencuieli, parchet, curatat, polistiren, glafuri, rigips, case la rosu, se poate apartament la gata si cu materiale; ☎0724.691.262

54. **Amenajari,** renovari interioare Firma cu angajati 100% competenti, total impotriva alcoolului si fumatului, ofera servicii de amenajari interioare complete: gresie, faianta, instalatii sanitare si electrice, termopan, etc., ☎0721.863.072 casa.ta.construct@gmail.com

55. **Ansamblez,** montez mobila, dormitoare, sifoniere, comode, paturi, reconditionez, repar scaune, canapele, coltare, schimb tot buretele, repar mobila veche, lacuiesc usi lemn; ☎0737.135.489

56. **Apometre,** calorifere, montaj, sigilari, reparatii, instalatii sanitare in cupru, polipropilena, autorizat, garantie; ☎021.332.39.36/ 0722.141.866

57. **Arhitect** Proiectez case, constructi metalice la preturi avantajoase ☎0768.338.140

58. **Arhitect** autorizat proiecte personalizate, extinderi, case-vile, mansarde, hale, blocuri, PUD-PUZ, expertiza, avize, P.S.I. Autorizatie Construire; ☎0738.542.860

59. **Arhitectura** Autorizatii de constructie, certificate urbanism, avize, proiecte, orice aprobari, extinderi, modificari, recompartimentari, etajari case, hale, PUDuri, PUZuri, scoateri din circuitul agricol, cadastre, orice zona; ☎0721.695.945/ 0766.722.367 drafimar@yahoo.com

60. **Birou** de arhitectura abordam atat proiecte rezidentiale cat si proiecte comerciale, proiecte de afaceri/investitii, industriale, agrozootehnice, refatadare (remodeling fatada), arhitectura de retail, standuri comerciale, ☎0746.390.857 sadicivlad@gmail.com

61. **BTM Divizia de Securitate ofera toata paleta serviciilor de paza executate cu personal uman si se adreseaza unei game largi de beneficiari, din diverse sfere de activitate, ☎0371.172.077/ 0735.315.114 office@btmsecuritate.ro**

62. Burlane, jgheaburi, tigla metalica, dulgherie. Lucrari si in afara Bucurestiului. ☎0724.716.882

63. **Cadastru** si intabulare + Certificat energetic. PFA Aurora Marin, executa lucrari de cadastru si intabulare + certificare energetica, intarusari, trasari la cele mai mici preturi, in Bucuresti si Ilfov, **1 €;** ☎0769.681.661/ 0724.218.215 cadastrubuc@gmail.com

64. **Canapele,** fotolii din piele, stofa, reconditionare tapiterie, vopsit, burete, retapitare fixleather; ☎0742.283.820

65. **Case de lemn, executie in 14 zile lucratoare construim case de lemn la comanda, 3 camere, baie si bucatarie. Suprafata 81 mp. La rosu cu fundatie 16.000 euro. Executie 14 zile lucratoare. 26.000 euro la cheie. 16.000 €; ☎0763.444.155 casagreen.rose@gmail.com**

66. **Case** la rosu si la gata, Firma cu experienta executa case la rosu si la gata. Pretul se va stabili in baza proiectului. Prezenta permanenta ing. experienta peste 35 ani pe santiere ☎0760.133.922 comenzi@greenleaf.ro

67. **Case la rosu, construim case la rosu, blocuri, amenajari interioare exterioare, instalatii electrice si sanitare ☎0722.613.554/ 0766.263.094 tudorcony@gmail.com**

68. **Case** la rosu, executi cu echipa experimentata manopera + materiale 130 euro mp. Executam si case la cheie 330 euro mp. Asiguram paza constructiei si executam lucrarea conform proiectului. Contract plata pe etape **130 €;** ☎0773.964.518 trusculeteaurel@yahoo.ro

69. **Confectii** metalice Executam diferite lucrari de confectii metalice, dupa proiectul beneficiarului sau proiectare proprie, sudura CO2, Argon, Corgon, ☎0723.291.072 atelierulmecanic@gmail.com

70. Confectionam si montam acoperisuri din tabla Lindab / zincata, lucrari monumente istorice. Orice reparatie, in toata tara. 20% reducere; ☎0753.709.391

71. **Constructii** - finisaje, zugrav - lavabil, vopsitorii, emailari cazi, glafuri, usi termopan, parchet masiv, raschetat, laminat, faianta, sanitare; ☎0727.957.787

72. **Constructii case vile si apartamente, amenajari. Case la rosu, la gri sau la cheie, renovari, sistematizari. Realizam lucrari de constructii, lucrari industriale, amenajare sau reparatii la preturi corecte si transparente, termen de executie mic, avantajos, ☎0722.698.101 pavelescu.aurel1@gmail.com; contact@arhi-tech.ro**

73. **Constructii** civile si industriale. SIA Engineering Company va ofera urmatoarele servicii:, case la rosu si la cheie, termoizolatii si hidroizolatii, instalatii electrice, consolidari, ☎0767.875.875 siaenergy@yahoo.com

74. **Constructii,** amenajari firma de constructii din Bucuresti cu personal calificat, executa case, vile, mansardari, case din lemn la rosu sau la gata, la preturi avantajoase, de preferat zona Pantelimon-Dobroesti; ☎0721.849.916 mioara702000@yahoo.com

75. Constructor bloc,casa,piscina,amenajari,demolari Construim la rosu si la cheie blocuri,imobile de birouri,case,piscine.Demolari pereti decopertari gresie faianta,demolam case blocuri hale industriale.www.constructii-instalatii-piscine-irigatii.ro 360 L; ☎0744.876.332 office@constructii-instalatii-piscine-irigatii.ro

76. **Construim** mansarde, execut polistiren si zugraveli exterioare si interioare. Preturi foarte bune, oferim seriozitate maxima. Oferim reduceri si garantie la lucrari. ☎0720.249.316

77. **Consultanta, proiectare si executie constructii Consultanta prin Diriginte de santier si R.T.E., Proiectare structuri de rezistenta si Executie constructii (case, vile, hale, blocuri, consolidari, supraetajari, expertize). Calitate la pret corect. 100 L; ☎0734.241.240 fatu_mugur@yahoo.com**

78. **Debransare** Radet intocmim proiecte de debransare radet ce contin echilibrarea hidraulica a sistemului, proiectele sunt verificate mlpat si expertizate; ☎0745.853.336

79. **Decopertam/** demolam ziduri Decopertam faianta si gresie, demolam ziduri, spargem betoane, decopertam tencuiala, sapa, etc. Asiguram evacuarea molozului. Echipa cu experienta la preturi convenabile. ☎0735.493.750

80. **Diriginte** de santier firma de consultanta oferim servicii de dirigentie de santier si de management de proiect pentru constructii.www.diriginte-de-santier.com ☎0720.805.964 ranadaconstruct@gmail.com

81. **Echipa** cu experienta executa lucrari constructii faianta 20 lei, rigips 17 lei, glet 8 lei, lavabil 4 lei, termosistem 20 lei, tencuieli 10 lei, ☎0761.654.773 Marinstefan90@yahoo.com

82. **Echipa** profesionisti executam constructii case, amenajari interioare si exterioare, renovari case, pt. firma constructii, apart. instalatii electrice, sanitare,acoperisuri tabla tip Lindab. Bucuresti-Ilfov pret negociabil; ☎0727.304.910 mgm_cornel@yahoo.com

83. **Echipe** profesionisti executa zidarii, zugraveli, montat faianta, gresie, rigips, instalatii sanitare, incalzire, electrice, termopane, transport, curatenie; ☎0726.450.061

84. **Edi Total Vidanjare si desfundare canalizare. Interventii urgente in Bucuresti si Ilfov, ☎0724.370.975/ 0752.444.520 office_total@yahoo.com**

85. **Efectuez** poze ceramica, alb negru/color, sculptez pe cruci, placi, oriunde in tara; ☎0720.294.432

86. **Electrica** Acord garantie pt interventii de urgenta, instalatii noi 220/380v, schimbat tablouri de sigurante, montat contoare pasante, reparat si modificat circuite vechi, montat corpuri de iluminat, senzori, etc; ☎0763.357.557 dragos682006@yahoo.com www.electrician-bucuresti.page.tl

87. **Electrician** execut instalatii electrice, tablouri 220-380 V, aplice, lustre, prize, case vile, apartmaente, convenabil; ☎0724.129.669

88. **Electrician** 24/24, schimb, montez, repar: instalatii electrice, tablouri electrice, sigurante, prize, intrerupatoare, lustre, aplice cu senzor, etc. Pentru mai multe detalii la telefon, factura, chitanta, garantie; **50 L;** ☎0768.604.223

89. **Electrician** autorizat acord asistenta tehnica si executie instalatii electrice, case, vile, apartamente, schimbat instalatii (cupru) reparatii, modificari, montaj tablouri electrice, corpuri de iluminat, prize. Calitate, seriozitate ☎0723.022.738/ 0723.022.738 instalatii_electrice70@yahoo.ro

90. **Electrician** autorizat ofera servicii non stop la preturi foarte mici. Electrician tablou electric; ☎0735.614.650

91. **Electrician autorizat Bucuresti electrician autorizat ANRE. Cu peste 20 ani de experienta in tara si strainatate, ofer servicii de calitate tuturor clientilor mei, garantie si factura, ☎0740.983.312**

92. **Electrician** autorizat, execut lucrari de la A-Z, tablou electric, schimbat instalatii noi, pe cupru, 380/220/24 v, iluminat electric, circuite de prize separat la anumiti consumatori, impamantari si contoare pasante; ☎0720.137.382

93. **Electrician reparatii si montaj, tablouri electrice, corpuri de iluminat, reparatii instalatii electrice, reparatii tablouri electrice etc.Sectoarele 1, 2, 3, 4, 5, 6. 70 L; ☎0761.659.194/ 0740.983.312**

Primim anunţuri şi la...

Agenţii de Publicitate

- 1St KLASS INTERNATIONAL - **Calea 13 Septembrie nr. 126, bl. P34,** tel: 021.411.75.67
- ADPLANER STUDIO - **Şos. Mihai Bravu nr. 196, bl. 200, sc. A,** tel: 0732.971.632
- AGER PRESS - **Str. Ion Câmpineanu nr. 22,** tel: 0729.158.923
- ATOM FISH - **Calea Rahovei nr. 328, bl. 57A, ap. 1,** tel: 0766.768.208, 0733.368.509
- BAESU - **Şos. Olteniţei nr. 222, bl. 7, parter,** tel: 0758.089.600
- BELVEDERE - **Calea Crângaşi nr. 87,** tel: 021.220.26.65
- BONENI - **Şos. Pantelimon nr. 260, bl. 46, ap. 136,** tel: 021.255.08.02
- CARMADO MEDIA - **Str. Matei Voievod nr. 103-113, bl. O3, ap. 115,** tel: 031.808.53.15
- CORE ADVERTISING - **Str. Ştirbei Vodă nr. 119,** tel: 021.637.37.36
- DAN PREST - **Bd. 1 Decembrie 1918, nr. 50,** tel: 0744.207.261
- EFECT COM - **Bd. Ferdinand nr. 103, sector 2,** tel: 0724.095.563
- GROUP MEDIA - **P-ţa. Presei Libere, Corp B2, et. 3, cam. 335,** tel/fax: 021.311.60.25
- GRUPUL DE PRESĂ ROMÂN - **Bd. Dimitrie Cantemir nr. 21, bl. 4, ap. 4,** tel: 021.330.80.91
- INDICATIV MEDIA - **Str. Ing. N. Teodorescu nr. 41,** tel: 021.311.69.80
- MAXIM - **Bd. Carol I nr. 66,** tel/fax: 021.314.52.10; 021.314.52.01; 021.314.52.02
- MEDIAPRESS - **Bd. D. Cantemir nr. 16, bl. 6, sc. C, ap. 69,** tel: 021.336.79.00
- METROPOLITAN MAXPRESS - **Str. Madona Dudu, bl. 8, parter, cam. 6, Craiova,** tel: 0768.441.133
- NAFI - **Şos. Olteniţei nr. 208,** tel: 021.332.06.10
- PAPER GANET - **Str. Braşov nr. 21-23,** tel: 021.746.57.62
- SAX ACTIV - **Str. Braşov nr. 21,** tel: 021.745.46.10
- STANCANA - **Şos. Giurgiului 117, bl. 4,** tel: 0731.307.153
- STANDARD MEDIA - **Aleea Dobrina nr. 2, bl. 49, ap. 4,** tel/fax: 021.255.53.44
- START MEDIA - **Casa Presei Libere nr. 1, corp C2,** tel: 021.317.98.00

Oficii Poştale Bucureşti

- OFICIUL POŞTAL nr. **1 - Str. Matei Millo 10-12,** tel: 021.313.74.59
- OFICIUL POŞTAL nr. **2 - Bd. Ion Mihalache 79,** tel: 021.222.67.27
- OFICIUL POŞTAL nr. **3 - Şos. Pantelimon 255,** tel: 021.255.31.40
- OFICIUL POŞTAL nr. **4 - Bd. Unirii nr. 47,** tel: 021.323.29.81
- OFICIUL POŞTAL nr. **5 - Bd. Libertăţii nr. 1,** tel: 021.336.45.03
- OFICIUL POŞTAL nr. **6 - Calea Văcăreşti 203,** tel: 021.330.33.01
- OFICIUL POŞTAL nr. **7 - Şos. Giurgiului 119,** tel: 021.450.13.67
- OFICIUL POŞTAL nr. **8 - Şos. Berceni 35,** tel: 021.334.34.14
- OFICIUL POŞTAL nr. **9 - Str. Viitorului nr. 70,** tel: 021.210.53.80
- OFICIUL POŞTAL nr. **10 - Şos. Ştefan cel Mare 228,** tel: 021.619.31.39
- OFICIUL POŞTAL nr. **11 - Şos. Colentina 81,** tel: 021.240.31.40
- OFICIUL POŞTAL nr. **12 - Bd. Gării de Nord 6-8,** tel: 021.318.21.90
- OFICIUL POŞTAL nr. **13 - Şos. Ştefan cel Mare 2,** tel: 021.210.10.96
- OFICIUL POŞTAL nr. **15 - Bd. Regina Elisabeta nr. 23,** tel: 021.315.90.30
- OFICIUL POŞTAL nr. **16 - Bd. Iuliu Maniu 78-98,** tel: 021.430.22.77
- OFICIUL POŞTAL nr. **17 - Calea Giuleşti 119,** tel: 021.221.43.62
- OFICIUL POŞTAL nr. **18 - Str. Horia Măcelariu 1-3,** tel: 021.232.27.42
- OFICIUL POŞTAL nr. **19 - Bd. Camil Ressu nr. 41,** tel: 021.348.11.85
- OFICIUL POŞTAL nr. **20 - Cal. Călăraşilor 137,** tel: 021.323.29.95
- OFICIUL POŞTAL nr. **23 - Str. Romancierilor 1,** tel: 021.745.38.17
- OFICIUL POŞTAL nr. **24 - Şos. Pantelimon 352,** tel: 021.255.59.50
- OFICIUL POŞTAL nr. **25 - Piaţa Montreal nr. 10,** tel: 021.318.21.79
- OFICIUL POŞTAL nr. **26 - Str. Pajurei 13,** tel: 021.667.11.08
- OFICIUL POŞTAL nr. **27 - Str. Valea Ursului nr. 1,** tel: 021.430.22.58
- OFICIUL POŞTAL nr. **29 - Bd. 1 Decembrie 1918 - 21,** tel: 021.345.27.85
- OFICIUL POŞTAL nr. **30 - Str. Mihail Ivanovici Glinka 7,** tel: 021.230.10.85
- OFICIUL POŞTAL nr. **32 - Bd. Ion Mihalache 341,** tel: 021.222.32.70
- OFICIUL POŞTAL nr. **33 - Casa Presei Libere 1,** tel: 021.318.21.81
- OFICIUL POŞTAL nr. **35 - Str. Zării nr. 10,** tel: 021.311.17.62
- OFICIUL POŞTAL nr. **38 - Str. Teiul Doamnei 19,** tel: 021.243.07.70
- OFICIUL POŞTAL nr. **39 - Şos. Iancului 3-5,** tel: 021.653.24.41
- OFICIUL POŞTAL nr. **41 - Str. Barbu Vlădoianu 2,** tel: 021.222.41.54
- OFICIUL POŞTAL nr. **42 - Bd. Libertăţii 6,** tel: 021.337.30.41
- OFICIUL POŞTAL nr. **44 - Bd. Gheorghe Şincai 2-4,** tel: 021.330.00.25
- OFICIUL POŞTAL nr. **46 - Bd. Unirii nr. 37,** tel: 021.408.36.46
- OFICIUL POŞTAL nr. **49 - Bd. Basarabia 57,** tel: 021.340.01.92
- OFICIUL POŞTAL nr. **51 - Str. Mărgeanului 12,** tel: 021.776.54.51
- OFICIUL POŞTAL nr. **52 - Str. Nicolae Caramfil 52-54,** tel: 021.232.93.15
- OFICIUL POŞTAL nr. **56 - Calea Crângaşi 23,** tel: 021.637.25.78
- OFICIUL POŞTAL nr. **57 - Str. Baba Novac 26,** tel: 021.340.24.60
- OFICIUL POŞTAL nr. **60 - Str. Baraju Sadului-Complex 9,** tel: 021.340.29.75
- OFICIUL POŞTAL nr. **61 - Şos. Olteniţei 188,** tel: 021.332.46.44
- OFICIUL POŞTAL nr. **62 - P-ţa M. Kogălniceanu 1-3,** tel: 021.315.69.86
- OFICIUL POŞTAL nr. **63 - Calea Dorobanţi 152,** tel: 021.314.34.00
- OFICIUL POŞTAL nr. **66 - Str. C-tin Titel Petrescu 3,** tel: 021.413.96.69
- OFICIUL POŞTAL nr. **67 - Str. Virgiliu 39,** tel: 021.637.31.05
- OFICIUL POŞTAL nr. **68 - Bd. Bucureştii Noi 64,** tel: 021.667.35.95
- OFICIUL POŞTAL nr. **69 - Str. Bârca nr. 14,** tel: 021.425.59.29
- OFICIUL POŞTAL nr. **71 - Str. Popa Nicolae 52-54,** tel: 021.240.05.00
- OFICIUL POŞTAL nr. **72 - Bd. 1 Decembrie 1918 nr. 58,** tel: 021.345.33.35
- OFICIUL POŞTAL nr. **74 - Str. Valea Argeşului 2,** tel: 021.444.04.32
- OFICIUL POŞTAL nr. **75 - Str. Lacul Bucura 2,** tel: 021.450.29.43
- OFICIUL POŞTAL nr. **76 - Str. Valea Cascadelor 2-4,** tel: 021.434.89.02
- OFICIUL POŞTAL nr. **77 - Şos. Mihai Bravu 380-382,** tel: 021.323.63.55
- OFICIUL POŞTAL nr. **78 - Splaiul Independenţei nr. 290;** tel: 021.318.21.92
- OFICIUL POŞTAL nr. **82 - Str. Al. Obregia 9,** tel: 021.461.07.07
- OFICIUL POŞTAL nr. **84 - Splaiul Independenţei nr. 319;** tel: 021.314.50.46
- OFICIUL POŞTAL nr. **86 - Şos. Chitila nr. 102;** tel: 021.667.01.54

Oficii Poştale din Sectorul Ilfov

● 1 DECEMBRIE ● AFUMAŢI ● BALOTEŞTI ● BRAGADIRU ● BRĂNEŞTI ● BUFTEA ● CERNICA ● CHIAJNA ● CHITILA ● CIOLPANI ● CIOROGÂRLA ● CLINCENI ● CORNETU ● DOMNEŞTI ● GHERMĂNEŞTI ● GLINA ● JILAVA ● MĂGURELE ● MICŞUNEŞTI MOARĂ ● MOGOŞOAIA ● OTOPENI ● PANTELIMON ● PERIŞ ● POPEŞTI-LEORDENI ● TUNARI ● VIDRA ● VOLUNTARI

Oficii Poştale din ţară

- **BRAŞOV** . . . - Oficiul Poştal nr. 1, ... **Str. N. Iorga nr. 1**
- **CONSTANŢA** - Oficiul Poştal nr. 4, ... **Str. Corbului nr. 3;** . . . - Oficiul Poştal nr. 7, ... **Str. Soveja nr. 39**
- **CRAIOVA** . . . - Oficiul Poştal nr. 1, ... **Str. Unirii nr. 54;** . . . - Oficiul Poştal nr. 4, ... **Calea Bucureşti nr. 46**
- **GIURGIU** . . . - Oficiul Poştal nr. 1, . . . **Str. Mircea cel Bătrân nr. 18;** . . . - Oficiul Poştal nr. 2, ... **Şos. Bucureşti Bl. 205;** . . . - Oficiul Poştal nr. 3, ... **Aleea CFR nr. 10;** . . . - Oficiul Bolintin Vale, ... **Str. Republicii 5A;** . . . - Oficiul Călugăreni, ... **Comuna Călugăreni;** . . . - Oficiul Crevedia Mare, . . . **Comuna Crevedia Mare;** . . . - Oficiul Ghimpaţi, ... **Comuna Ghimpaţi;** . . . - Oficiul Hotarele, ... **Comuna Hotarele;** . . . - Oficiul Izvoarele, ... **Comuna Izvoarele;** . . . - Oficiul Mihăileşti, ... **Calea Bucureşti 70;** . . . - Oficiul Roata de Jos, . . . **Comuna Roata de Jos;**
- **IAŞI** . . . . . - Oficiul Poştal nr. 1, ... **Str. Cuza Vodă nr. 3;** . . . - Oficiul Poştal nr. 8, ... **Str. Costache Negri nr. 64**
- . . . - Oficiul Poştal nr. 1, ... **Piata Victoriei nr. 8;** . . . - Oficiul Poştal nr. 3, ... **Sos. Nordului nr. 2;** . . . - Oficiul Poştal nr. 6, ... **Str. Postei nr. 75;**
- **PLOIEŞTI** . . . - Oficiul Poştal nr. 7, . . . **Str. Erou M. Moldoveanu nr. 6;** . . . - Oficiul Poştal nr. 10, ... **Bd. Republicii nr. 102;** . . . - Oficiul Poştal nr. 11, ... **Aleea Chimiei nr. 6;** . . . - Oficiul Poştal nr. 12, ... **Str. Malu Roşu, nr. 101;** . . . - Oficiul Poştal nr. 13, ... **Bd. Bucuresti nr. 24;** . . . - Oficiul Poştal nr. 14, . . . **P-ta 1 Decembrie 1918 nr. 2**
- **TIMIŞOARA** . - Oficiul Poştal nr. 1, ... **B-dul Revoluţiei nr. 2**

PRESTĂRI SERVICII

94. **Evacuez** mobila, moloz, pamant, electrocasnice nefolosibile, asiguram oameni la incarcat la cererea clientului; ☎0720.294.432

95. **Execut** constructii cripte, borduri, sapaturi gropi- inmormantari, mozaic, marmura, granit cruci si sculptez pe placi de marmura oriunde in tara; ☎0720.294.432

96. **Execut** decopertare, faianta, gresie, parchet, demolari ziduri, evacuam molozul, mobila, electrocasnice, preturi acceptabile, demolam case batranesti, oriunde in tara; ☎0720.294.432

97. **Execut** glet 6 lei, lavabila 5 lei, gresie 30 lei, rigips 25 lei, usi 80 lei, buc parchet 8lei, instalatii santiare polisitiren 25 lei, decorativa 10 lei. Lambriu lemn 10 lei. Garduri pavaje alei, etc; ☎0720.150.207

98. **Execut** instalatie electrica completa si reparatii; ☎0764.474.264

99. **Execut** mobila la comanda executam mobila la comanda clientului din PAL, MDF, sau AGT, masuratori, montaj si transport gratuit. Montaj si reglare usi, parchet mocheta, tapet, etc. Oferim seriozitate, **100 L;** ☎0799.062.735/ 0765.889.939 iulian.precup@yahoo.com

100. **Execut** reparatii felinare, lumanari, punem geamuri, vopsesc grilaje, cruci, fier la vanzare, oriunde in tara; ☎0720.294.432

101. **Execut** sapaturi gropi, inmormantari, cavouri, apa, haznale, santuri, gaze si orice fel de sapaturi, oriunde in tara; ☎0720.294.432

102. **Execut** servicii funerare, transport funerar, imbalsamari, constatari deces, sapaturi gropi, la preturi mici, oriunde in tara; ☎0720.294.432

103. **Execut** zugraveli, faianta, rigips, parchet, izolatii, placari polistiren, zidarie; ☎0720.347.831

104. **Executam** avantajos zidarie, tencuieli, gleturi, rigips, polistiren, zugraveli, pavele, parchet, sapa, faianta, gresie, renovari, consolidari, demolari, case la cheie; ☎0755.125.452

105. **Executam case de lemn, zero energie, producem un sistem de constructii din lemn si metal sub brandul Caze. Caze este un sistem pentru constructiile independente energetic, zero energie Caze=case zero energie. ☎0361.428.093/ 0729.055.700 socri@socri.ro**

106. **Executam** forare puturi apa mica si medie adancime. Asiguram debit de apa la cele mai mici preturi; ☎0729.782.533

107. **Executam** lucrari de amenajari interioare, modernizari si igienizari; ☎0729.867.264

108. **Executam** zugraveli, montam gips carton, parchet laminat, gresie, faianta, case la rosu; ☎0742.528.815

109. **EXPERT QUARTZ S.R.L. = Servicii curatenie imobile Asiguram servicii de curatenie la scari de bloc, birouri, apartamente, sau chiar vehicule. Va intampinam cu seriozitate, aparatura si perosnal necesar pentru a livra lucrari de cat mai inalta calitate ☎0764.321.307/ 0737.771.183 support@expert-cleaning.ro**

110. **Faianta,** gresie 25 L/mp, glet 5 L/mp, lavabila 5 L/mp, tencuiala 10 L/mp, apartament zugravit 600 eurp; ☎0737.764.374

111. **Firma** efectuam amenajari totale, design proiectare 3d, tencuieli decorative. ☎0732.034.494 Jekarosca@gmail.com

112. **Firma** efectuam renovari totale. Design, mobilier la comanda. ☎0732.034.494 Jekarosca@gmail.com

113. **Firma** autorizata executam acoperisuri de orice tip, dulgherii, mansardari, reparatii, de urgenta; ☎0728.676.736

114. **Firma** de constructii executam orice tip de lucrari (constructii case la rosu sau la cheie canalizari, alimentari cu apa, drumuri, hale industriale, renovari). Avem ingineri specialisti.www.constructii-renovari-consolidari-case.ro ☎0720.805.964 ranadaconstruct@gmail.com

115. **Firma de tinichigerie industriala executa si monteaza tubulatura ghene gunoi, pret incepand de la 200 lei/etaj. Rog seriozitate; ☎0760.777.458**

116. **Garduri** metalice construim garduri si porti metalice, terase, copertine, balustrade, scari interioare si exterioare, diverse structuri metalice. **100 L;** ☎0722.768.555

117. **Graffiti** Echipa noastra executa lucrari graffiti exterioare (lasertag, parc distractii) sau interioare (perete, personificat mobila, obiecte personale etc.)fatade, terase si spatii exterioare, **15 €;** ☎0733.723.032 DECORAMPERETI@GMAIL.COM

118. **Gresie,** faianta, instalatii sanitare termice, montaj obiecte sanitare. Alimentari apa canal, glet, zugraveli, reparatii capitale. Constatarea gratuita. Pret negociabil ☎0722.844.678

119. **HandyMan servicii de curatenie, compania ofera servicii profesionale de curatenie, in diverse locatii (locuinte, centre comerciale, hale industriale etc.) detalii pe www. handy-man.ro ☎0751.223.388**

120. **Hidroizolatii** hidroizolatii profesionale terase bloc, subsoluri, demisoluri pe vertical si orizontal; ☎0761.330.798/ 0729.907.812

121. **HIDROIZOLATII** LICHIDE cu CAUCIUC ACRILIC executate la hale, blocuri, terase, depozite, fundatii, acoperisuri, rezervoare, piscine, poduri, parcari, statii peco, in Bucuresti si, pentru suprafete minim 300mp, in toata tara. **1 L;** ☎0726.339.894 contact@stadicon.ro

122. **HIDROIZOLATII,** execut lucrari de hidroizolatii cu membrane bituminoase profesionale pentru terase de bloc, hale, fundatii, balcoane, garaje etc, execut si reparatii: inlocuire guri de scurgere aeratoare, seriozitate ☎0740.075.174

123. **Igienizari** apartamente, casa scarii, case, vile, altele cu factura si deviz, pret/mp, **10 L;** ☎0722.995.043

124. **Instalatii mecanica si tapiterie de scena. Amenajari sali de spectacole, proiectare, executie si montaj instalatii de scena pentru teatre, tapiterie de scena, ☎021.434.95.24/ 0722.458.475 prothalia@yahoo.com**

125. **Instalatii** sanitare, PPR, cupru, montaj centrale, instalatii electrice, montaj tapet, montaj hidrofoare, canalizari, camine. Preturi negociabile, ☎0768.333.817/ 0762.506.512

126. **Instalator** bun si ieftin. ☎0775.603.830 wenemil3@yahoo.com

127. **Instalator execut instalatii tehnico - sanitare, montaj centrale termice, preturi avantajoase ☎07961977715**

128. **Instalator** accesibil autorizat, aragazuri, apomentre, centrale termice, calorifere, robineti, baterii wc+bazin, obiecte sanitare, intalatii gaze,detectoare gaz ☎0766.257.867

129. **Instalator accesibil non-stop execut instalatii sanitare-gaze: apometre, boilere, cazi, chiuvete, robineti, baterii, wc+rezervor, tevi sparte, aragaze, montat-reparat, desfundari scurgeri-coloane; ☎0724.600.234/ 0769.856.694**

130. **Instalator** autorizat execut lucrari subsol si apartament, punem si gresie si faianta; ☎0768.005.040

131. **Instalator autorizat non-stop execut: instalatii sanitare - termice: apometre, boilere, cazi, chiuvete, wc + rezervor, robineti, baterii, tevi sparte, centrale termice, aragaze, desfundari sifoane - subsol si canal; ☎0733.722.294/ 0724.427.666**

132. **Instalator** bun si ieftin sanitare, tremice, gaze. Factura, garantie. ☎0775.603.830 wenemil3@yahoo.com

133. **Instalator** centrale termice, calorifere, subsoluri bloc, inlocuit coloane, scurgeri, hidrofoare, pompe, fose, gaze, proiect, apa si canalizare; ☎0767.127.157

134. **Instalator** cu experienta execut instalatii incalzire, modificari coloane, sanitare, instalatii gaze etc. la cele mai mici preturi; ☎0752.860.181

135. **Instalator** profesionist, execut lucrari: sanitare, termice, gaze. Depanare: aragaze, centrale termice, hidrofoare. Montaj senzori gaze electrovalve, termostate ambient. Preturi negociabile; ☎0730.310.810

136. **Instalator** sanitar centrale termice, hidrofoare, boiler, incalzire pardoseala, incarcari freon, montaj aer conditionat, instalatii electrice. ☎0728.633.409/ 0771.722.890

137. **Instalator** sanitar & executie instalator sanitar Bucuresti. Instalatori Drumul Taberei, instalator Favorit, instalatii sanitare, instalator Valea Ialomitei, instalator Drumul Taberei, instalator Ghencea; ☎0741.577.546

138. **Instalator sanitar, Firma noastra este specializata in lucrari de inlocuire tevi apa, scurgere si termoficare, desfundare canalizare la blocuri si case, montaj obiecte sanitare, centrala termica, apometre, robineti. ☎0764.457.850/ 0785.446.916 avariiinstalatii@gmail.com**

139. **Instalator** sanitar, electrician 24/24 schimb/montez conducte de apa rece, apa calda, centrale termice, calorifere, cazi, lavoare, wc, masini de spalat, hidrofoare etc. **50 L;** ☎0768.604.223 dginvest.office@gmail.com

140. **Instalator** sanitar, electrician particular, 24/24 schimb/montez conducte de apa rece, apa calda, centrale termice-electrice, calorifere, cazi, lavoare, wc, masini de spalat, hidrofoare etc. **50 L;** ☎0762.834.399

141. **Instalator si electrician/ carotare si demolare echipa formata din instalator si electrician cu experienta de peste 18 ani executam, reparam si modificam instalatii termice, electrice si sanitare la un pret convenabil si intr-un timp foarte scurt. 100 L; ☎0727.356.330 georgescuionutsorin@yahoo.com**

142. **Instalator** tubulatura ventilatii, angajam personal calificat sau necalificat pentru instalarea tubulaturilor de ventilatie, cosurilor de fum, hotelor industriale. Salariu atractiv. Bonusuri pe lucrare. Diurna pe deplasari; ☎0727.032.273 secovent@outlook.com

143. **Ionita Construct, amenajari interioare si exterioare, constuctii civie, consolidari, renovari, termoizolatii fatade, placari speciale. Distibuitor materiale pentru constuctii si finisaje; ☎0726.755.449 it@ionitaconstruct.ro**

144. **Jaluzele,** (rulouri de lemn). Reparatii si vospit, Experienta 35 ani in domeniu; ☎0720.366.964

145. **Lucrari** interioare, particular execut zugraveli, glet, parchet, instalatii si altele. Pret negociabil, ☎0721.206.116 limnicolaie62@gmail.com

146. **Maistru** execut zugraveli, instalatii sanitare, gresie, faianta, mozaic, marmura tamplarie, dulgherie, zidarii, izolatii terase ☎0729.633.656

147. **Menajere curatenie birouri - part-time Angajam doamne pensionare pentru curatenie la sedii de firme, in zonele: Universitate, Pipera, Baneasa, program 2/ 3/ 4 ore pe zi, L-V.Carte de munca, salariu atractiv, bonuri de masa.Tel;021.252.2431 ☎021.252.24.31**

148. **Mester,** designer execut lucrari apart., magazine mester cu experienta si cunostinte de design renovez, decorez apart. si magazine. lucrez si in constructii. execut lucrari de gresie, faianta, marmura, laminat. vopsit, gips carton, seminee, piatra ☎0760.963.922 ramona1@ymail.com

149. **Mobinstal** Romania produse case de lemn, case de vacanta, kituri case, amenajare teren de fotbal si tenis. Gasiti mai multe modele de case lemn pe www.mobinstal.ro ☎0730.030.380 oferte@mobinstal.ro

150. **Monitorizare si interventie Irbis Guard Grup ofera servicii de monitorizare si interventie rapida pentru apartamente, case, vile, spatii comerciale, santiere si alte tipuri obiective de interes pentru beneficiari. ☎0786.189.306 office@irbisguardgrup.ro**

151. **Montez,** raschetez si paluxez parchet classic si laminat, mester cu multa experienta. ☎0720.565.423

152. **Montez,** raschetez, paluxez parchet clasic si laminat; ☎0766.304.178/ 0720.170.233

153. **Parchetar** montez, raschetez, paluxez parchet. Masina cu aspirator. Preturi minime. ☎0724.608.136 amenajari.interioare80@yahoo.com

154. **Parchetar** cu experienta, montez parchet, toate tipurile, raschetez, paluxez, calitate, asigur materiale, rog seriozitate; ☎0724.899.781/ 0768.804.858

155. **Parchetar,** montaj, raschetat parchet masiv Echipa parchetari profesionisti va ofera urmatoarele servicii: raschetare parchet vechi, innegrit, denivelat, patat, zgariat, raschetam si montam parchet masiv, exotic, stratificat, dusumea. **13 L;** ☎0764.371.360 parchetaribucuresti@gmail.com

156. **Pompare** beton Bucuresti si imprejurimi, Firma executa lucrari de pompare beton cu pompa Putzmaister P715 noua, statica, pompare 18mc/h, coloana furtun 100 m, personal calificat, in Bucuresti si in imprejurimi, min. 2 ore, **200 L;** ☎0732.611.947/ 0744.505.911 mioara702000@yahoo.com

157. **Prestari** servicii de tip tamplarie, sudura, etc. Execut garduri metalice, grilaje, porti, mobila la comanda din pal melaminat, si recondituonez mobilier si usi apartamente/ case. Pentru mai multe detalii va rog sa ma contactati; ☎0720.234.564 valentin.zamfirache@yahoo.com

158. **Produse** pentru tratamentul lemnului cu substante ignifuge, anticarii, antifungice, insecticide, confera lemnului rezistenta sporita impotriva inamicilor naturali si impotriva incendiilor ☎0233.234.544/ 0723.274.875 office@romtecgrup.ro

159. **Reconditionari** cazi de baie Echipa noastra este specializata in: reconditionari, cazi, reconditionari cazi, reconditionat cazi, reparat cazi, emailare cada, restaurare cazi,Alexandru Gheorghe;www.reconditionari-cazi.eu **300 L;** ☎0723.349.476 emailari_cazi@yahoo.com

160. **Repara** Acasa mesterii tai in reparatii si reamenajari, executam lucrari si interventii, electrice, sanitare, mobilier, lacatuserie si zugraveli. www.reparaacasa.ro ☎0734.874.870 interventii@reparaacasa.ro

161. **Reparatii acoperisuri executam garduri din fier forjat, balustrade din inox, case, vile ridicate la rosu, montat gresie si faianta, rigips, vopsitorie, etc. ☎0745.812.723/ 0721.125.281 contact@belprofilgeneralconstruct.ro**

162. **S.C. Irbis Guard GruP S.R.L este flexibila la cererea de servicii de paza si protectie existenta pe piata, avand posibilitatea de a satisface necesitatile clientilor. ☎0769.077.195 office@irbisguardgrup.ro**

163. **Service centrale termice de peste 20 ani, echipa noastra de profesionisti executa operatiuni de service pentru centrale termice - punere in functiune (PiF), intretinere, verificari tehnice in utilizare (VTP) ☎0749.143.939/ 021.456.73.73 programari@avis-ctservice.ro**

174. **Tamplarie** PVC tamplarie PVC Germania cu geam termopan la pret de fabrica, montaj si transport gratuit; ☎0722.511.311

175. **Tencuieli mecanizate, amenajari interioare. Servicii de amenajari interioare si exterioare la preturi accesibile si calitate garantata. Serviciile noastre: tencuieli mecanizate, zugraveli si renovari, instalatii electrcie, termice si sanitare. ☎0722.778.899 office@amenajari-totale.ro**

176. **Termopane** tamplarie pvc- ferestre si usi- Rehau, Gealan, Veka, Salamander,Extruplast. Garantat cel mai bun pachet calitate-pret. Suna si cere oferta, nu costa nimic si vom raspunde prompt. Plase gratuit; ☎0721.863.072 termopane.top@gmail.com

177. **Termopane, Tamplarie Aluminiu / PVC productie si montaj de tamplarie pvc sau aluminiu cu geam termoizolant geam termopan).Usa de garaj tip rulou, numai 297 euro + tva, preturi de producator www.authentique.ro; www.usa-garaj.com ☎0733.711.111/ 0732.557.799 office@rulouriexterioare.eu**

178. **Tigla metalica Plannja Suedia, tabla de faltuit Extramaleabila 0.6 mm, profile industriale, jgheaburi inclusiv jgheaburi dreptunghiulare si burlane, accesorii pentru acoperis, ferestre de mansarda ☎0727.773.255/ 0745.181.239 vitenconstruct@yahoo.com**

179. **Tinichigiu acoperisuri execut lucrari de reparatii acoperisuri, jgheaburi, burlane, parazapezi etc. Rog seriozitate, preturi minime; ☎0723.517.558**

180. **Zugrav** serios Berceni execut toate tipurile de amenajari si constructii la preturi avantajoase, **5 L;** ☎0761.503.515/ 0761.503.515 vladsandel29@gmail.com

181. **Zugrav,** particular, efectuez lucrari de foarte buna calitate, preturi avantajoase, seriozitate, calitate; ☎0720.972.538

182. **Zugraveli,** gleturi, tencuieli, montez gresie, faianta, polistiren, calitate, seriozitate. Preturi mici; ☎0762.988.862

AGENŢI SECURITATE

pt MAGAZINE de renume din Bucureşti

Salariu începând de la 1.920 Lei NET- banii dvs. (contribuţiile şi impozitele fiind suportate de societate), salariul se plăteşte la timp, contract de muncă integral, sărbători legale plătite dublu, prime, servicii medicale gratuite, condiţii plăcute (se lucrează în interior, beneficiaţi de aer condiţionat), excursii gratuite munte / mare, calificare profesională gratuită.

Interviurile: Str. Calea Vitan nr. 293, sector 3, luni-vineri, 09.00-16.00.

Mijloace de transport: 124, 202, 223, 135, 123 Auchan Vitan, vis a vis de Târgul Auto Vitan.

Relaţii la tel. 0749.062.295

164. **Securitate evenimente, o sectiune importanta in activitatea de paza si securitate este reprezentata de asigurarea securitatii pentru activitatile sociale precum concertele, spectacolele, targurile si expozitiile, meciurile. ☎0786.189.306 office@irbisguardgrup.ro**

165. **Servicii de administrare imobile, oferim servicii de administrare si mentenanta tehnica pentru imobile medicale (policlinici, spitale, laboratoare), de birouri, rezidentiale, centre comerciale. ☎0720.050.060 office@administrare-cladire.ro**

166. **Servicii** de curatenie in: apartamente, case, scari de bloc, firme, banci, cladire birouri, spatii comerciale, lucram in tot Bucuresti-ul, pentru mai multe detalii la telefon; ☎0768.604.223

167. **Servicii de paza si protectie eficiente prin recrutare, training si controlincredere, responsabilitate, beneficii, clienti, implicare, securitate. ☎0769.077.195/ 031.437.09.08 office@irbisguardgrup.ro**

168. **Servicii de protectie si paza Irbis Guard Grup furnizeaza servicii de protectie si paza pentru toate categoriile de obiective, bunuri si valori, cu agenti de paza atestati, instruiti, specializati pentru astfel de activitati. ☎0786.189.306 office@irbisguardgrup.ro**

169. **Servicii instalatii gaze Bucuresti-Ilfov autorizare ANRE ,executam lucrari de calitate in domeniul instalatiilor de gaze si termice la cele mai bune preturi. Proiecte la cheie pentru toate instalatiile de gaze natural: proiectare, executie, instalare, punere in functiune si intretinere ☎0721.631.761/ 0788.388.625 contact@victoriaglobal.ro**

170. **Sisteme** supraveghere video profesionale retele structurate, sisteme detectie incendiu, acces control, automatizari, autorizare, analiza risc, proiect tehnic, videointerfoane, reclame led programabile, bariere automate, porti automatizate. ☎021.324.06.06/ 0721.761.116 contact@titannet.ro

171. **Sobar** specialist execut sobe, seminee, reparatii, scuturat cosuri; ☎021.221.66.99/ 0745.991.298

172. **Suduri,** instalatii sanitare; ☎0773.754.588

173. **Tai** lemne drujba, asez, sparg cu toporul, oriunde e nevoie, ☎0720.294.432

183. **Zugravi** cu experienta execut gleturi, sape, gresie, faianta, parchet, finisaje de calitate la cele mai mici preturi ☎0752.860.181

Cursuri, meditaţii, şcoli, traduceri

1. **Absolventa** limbi straine, engleza, franceza, spaniola, germana - conversatie, scris - orice varsta, rezultate garantate. Maxima seriozitate; ☎0745.335.998

2. **Anticariat Bucuresti, cumparam carti noi si vechi, din orice domeniu si orce cantitate. Lichidam biblioteci sau stocuri de depozit. Plata pe loc, deplasare gratuita, ☎021.315.87.04/ 0731.407.474**

3. **Apostile,** declaratii de valoare, traduceri Echipa noastra este aici pentru a te asigura ca proiectele tale sunt livrate la timp si in bugetul promis de fiecare data. Mizam pe preturi corecte si rapiditate in livrare, **1 L;** ☎0744.335.213 officemga@gmail.com

4. **Asist** si meditez teme sunt intelectuala, asist si meditez teme romana, engleza, matematica clasele I a - VII a, chitara incepatori pe termen lung. Pret negociabil ☎0799.055.371

5. **Centrul de calificare F.E.G. organizeaza cursuri de calificare de scurta durata: Infirmiera; Coafura; Frizerie; Manichiurist-pedichiurist; Cosmetica; Ospatar (Chelner); Bucatar, Barman; Cofetar-Patiser; Lucrator comercial (vanzator); Meserii in constructii. Badea Cartan nr 6 sector 2, Bucuresti. Orar: Luni-Vineri: 9-20; Sambata: 9-14 ☎021.311.10.54/ 031.405.27.30**

6. **Centrul de Formare Profesionala Eurodeal Cursuri de calificare autorizate in urmatoarele meserii barman, bucatar, vanzator, inspector resurse umane, instalator, lucrator in comert, operator calculator, ospatar, igiena, prim ajutor, ☎021.255.52.71 eurodeal33@hotmail.com**

7. **Curs** Autocad, 3D Studio Max, Web Design, Photoshop. Producem si expediem oriunde DVD cu lectii video profesionale in limba romana pentru Autocad, 3D Studio Max, Web Design, Photoshop, Illustrator, Corel Draw, Lightroom, Dreamweaver.www.softedu.eu **380 L;** ☎0721.455.102 mariustipa@gmail.com

8. **Curs engleza restrans. Curs engleza manuale Cambridge, metode moderne, grupe 3-4 cursanti. Ideal daca vrei toata atentia profesorului, dar si un curs vesel si interactiv. Detalii pe invatengleza.eu sau la tel. 40 L; ☎0744.998.774/ 0744.998.774 info@invatengleza.eu**

9. **Curs ofiter protectie date DPO, Regulamentul GDPR, Pro Management in parteneriat cu PECB Europe organizeasa cursul DPO, Regulamentul de prelucrare a datelor cu caracter personal GDPR.Cursul este autorizat PECB cu diploma recunoscuta international. 1.309 €; ☎0721.391.236/ 021.217.09.29 office@promanagement.ro**

10. **Cursuri** acreditate de masaj, cosmetica si make-up, Diplome recunoscute U.E. Materiale de curs/ suport curs gratuite. Incepere imediata, practica in centre specializate. Profesori cu experienta in domeniu; Curs masaj somatic, reflexogen, terapeutic **500 L;** ☎0737.091.693/ 031.438.27.17 steftom_concept@yahoo.com

11. **Cursuri acreditate recunoscute Uniunea Europeana coafor, frizerie, manichiura-pedichiura, unghii false, cosmetica, masaj, make-up cu practica din prima zi. ☎0763.606.638/ 0736.938.407 florone.professional@yahoo.com**

12. **Cursuri autorizate si acreditate in Bucuresti Bestcor Training Center - o gama variata de cursuri autorizate si acreditate din domenii diverse. Pregatim periodic oferte si pachete de cursuri, preturi reduse, plata in rate si inscrieri online! 520 L; ☎021.315.20.20/ 0744.660.448 contact@bestcor.ro**

13. **Cursuri calificare peste 100 meserii, alimentatie, turism, constructii, auto, infrumusetare, SSM, PSI, Anre, certificate Ministerul Muncii. Cursuri ISCIR: stivuitorist, fochist, macaragiu, masinist pod, operator GPL, imbuteliator, prelungire autorizatii; www.fundatiaapt.ro; ☎0784.238.728/ 0744.437.105 fundatiaaptbucuresti@yahoo.com**

14. **Cursuri** calificare-formare profesionala. Asociatia Bucharest Business School.Cursuri alimentatie publica, constructii, servicii si notiuni fundamentale de igiena. Asociatia BBS este o organizatie nonprofit, neguvernamentala, apolitica, independenta fata de orice institutie. ☎0723.631.967/ 0765.276.239 asociatiebbs@yahoo.com

15. **Cursuri** ce calificare FEG-Bucuresti face inscrieri pt infirmiere, operator pc, bucatar, ospatar, coafor, mecanic auto si meserii in constructii. ☎021.311.10.54/ 031.405.27.30

16. **Cursuri de calificare - Scoala de meserii Serban, cursuri autorizate de calificare in urmatoarele meseri : maistru mecanic auto,mecanic auto,tinichigiu / vopsitor auto,mecanic vulcanizator, maistru in constructii, schelar, lucrator finisor; ☎0722.302.252/ 021.252.03.82 secretariat@scoalaserban.ro**

17. **Cursuri domeniul financiar, piata de capital atribut fundamental: formarea si perfectionarea profesionala in domeniul pietei de capital, fiind atestat de catre CNVM (ASF) ca organism de pregatire profesionala pentru specialistii in domeniu ☎021.327.11.80 office@cpf-millenium.ro**

18. **Cursuri** operator calculator. Cursuri de perfectionare intensive avizate Ministerul Muncii si Educatiei: Operator calculator electronic si retele; contabilitate primara cu utilizarea calculatorului; contabilitate financiara, ☎0724.772.425/ 0770.434.606 office@cursuri-picon.ro

19. **Cursuri** Profesionale Stilist Protezist Unghii Alege sa fii un adevarat stilist de unghii participand la cursurile Issa Nails Academy. Acceseaza www.issa-nails.ro/cursuri pentru promotiile la Cursurile de Specializare & Perfectionare. ☎0747.819.938 academy@issa-nails.ro

20. **FEG Education organizeaza cursuri de formare in toate domeniile care au cautare pe piata fortei de munca, interna si europeana. Cursuri de calificare: electrician, sudor, instalator, coafor, cosmetician, bucatar, ospatar etc. Cursuri de specializare: tehnician energetician/electrician, contabil, inspector resurse umane etc. Sediu din Bucuresti, Str Caderea Bastiliei nr 58, lateral, in spate la ASE. www.feg.ro; ☎0756.876.091**

21. **Gradinita Yannis & Yasmine nivel 1: 3 - 5 ani; nivel 2: 5 - 6 ani. Oferim optionale de: pian, limba engleza, limba germana, dans, atelier de creatie. Ne gasiti in incinta Centrului Comercial Sun Plaza ☎031.426.00.04/ 0744.544.178**

22. **Gradinta FEG Bucuresti face inscrieri pentru program de weekend si vacante! Predare in limbi straine (engleza, franceza, germana)Cursuri calificare: infirmiera, operator calculator, coafura, frizerie, cosmetica, asistent asistent social nivel mediu, tehnician maseur, ospatar (chelner), bucatar, barman, cofetar - patiser, vanzator, tipograf, instalator, meserii constructii ☎021.311.10.54/ 0788.424.314**

23. **Gradinta** de weekend pentru zi si noapte Gradinta FEG Bucuresti face inscrieri pentru program de weekend si vacante. Oferim copiilor dvs activitati educative si distactive. Asiguram cazare+masa si personal dedicat. ☎021.311.10.54/ 031.405.27.31 office@scoalafeg.ro

24. **Gradinta de weekend pentru zi si noapte. Gradinta FEG Bucuresti face inscrieri pentru program de weekend si vacante! Oferim copiilor dvs. activitati educative si distactive. Asiguram cazare+masa si personal dedicat. Pentru paritii ocupati in weekend oferim o alternativa distactiva in care copii dvs vor petrece timpul intr-un mediu placut. Tarife: 1 zi+ 1 noapte= 250 lei; 2 zile+2 nopti= 350 lei; 3 zile+3 nopti= 500 lei. Predare si in limbi straine (engleza, franceza, germana). Str. George Missail nr 54, sector 1(P-ta Domenii); ☎021.311.10.54/ 031.405.27.31**

25. **Invatamant la distanta (fara frecventa la distanta prin corespondenta).Au inceput inscrierile pentru anul universitar 2017-2018. Invatamant la distanta FFDC. Facultati: stiinte economice, contabiltate, drept, taxa scolara 330 E/an. 330 €; ☎021.210.53.57/ 021.210.53.58 ara@ffdc.ro**

26. **Matematica** si fizica orice nivel, evaluare nationala, admitere facultate, bacalaureat, si la domiciliul elevului, 50 ron/2 ore. **50 L;** ☎0769.390.864

27. **Meditez** matematica orice nivel, scoala generala, liceu, examen de facultate, capacitate, bacalaureat, admitere. Zona Gara de Sud Ploiesti; **50 L;** ☎0720.546.855

28. **Meditez** matematica fizica orice nivel, profesor cu deosebita experienta, meditez matematica, fizica orice nivel, inclusiv Bac, admitere facultate, evaluare nationala si studenti. La cerere lucrez si in week-end-uri + in toate vacantele ☎0745.365.972 ll632743@gmail.com

29. **Meditez** matematica-fizica orice nivel la domiciliul elevului; ☎0723.491.828

30. **Pregatire** urgenta BAC limba romana, sesiunile 2018 Rata de promovabilitate 100 % pana in prezent.Posibilitate de lucru dupa job, seara sau in weekend. Experienta de peste 12 ani in predarea materiei de BAC. ☎0727.526.303 andreeaandramaria@yahoo.com

31. **Profesoara** cu experienta ofer meditatii la limba romana, orice nivel, la domiciliul meu, langa statia de metrou Timpuri Noi; 50 lei/sedinta de doua ore. ☎0746.398.753

32. **Profesoara** de romana engleza I-XII, pregatire intesiva, evaluare nationala, bacalaureat, admitere performante. Meditez domiciliu elev; ☎0745.271.605

33. **Profesor** matematica, sedinte individuale, domiciliul elevului. Rezultate rapide garantat. Programa Ministerului Invatamantului. Domiciliul elevului: comod, sigur, eficient, ☎0754.916.860

34. **Scoala** de dans Sector 6, Cursurile de grup, sunt dedicate celor care doresc sa invete si in acelasi timp sa socializeze. Lectiile de dans sunt organizate in functie de nivelul cursantilor adulti sau copii. www.shallwedance.ro **100 L;** ☎0787.892.290/ 0741.135.012 contact@shallwedance.ro

35. **Scoala** de meserii autorizate, sprijin angajare frizer, coafor, manichiura, pedichiura, sudor, stivuitorist, ISCIR, croitor, infirmiera, brutar, ospatar, cofetar, bucatar, maseur, lucrator comercial, agent securitate, constructor, stilist, unghii, macelar, instructor, **400 L;** ☎0751.855.929/ 0726.964.482 cursuri_romania@yahoo.com

36. **Scoala** de soferi Giulesti, oferim pregatire pentru obtinere permis, sedinte suplimentare, servicii in vederea redobandirii permisului anulat. **1.000 L;** ☎0755.766.849 scoala@happydrivelucky.ro

37. **Scoala de vara pt copii si elevi Global Learning, Cauti un curs intensiv de limba engleza &germana pentru copilul tau? Ai ajuns exact unde trebuia!Suna acum la 0723 642 817 si inscrie-l in programul "Scoala de vara" oferit de Global Learning!Cursul incepe in data de 1 Iulie, locurile sunt limitate! Te invitam sa te inscrii acum!informatii pe www. cursuri-germana-engleza.ro/scoala-de-vara ☎072364817 info@cursuri-germana-engleza.ro**

38. **Traduceri** autorizate Real Translations Traduceri legalizate orice limba, interpretariat, servicii supralegalizare, apostila Haga, legalizari la ambasade, vizari acte studii, experienta 15 ani, traducatori profesionisti, preturi minime. ☎0723.795.265 office@real-translations.ro

Evenimente, petreceri

1. **Accesorii de petrecere, cele mai vesele si creative articole si accesorii de petrecere: farfurii, pahare, servetele, coifuri, trompete, baloane, decoratiuni, lampioane, artificii, confetti, lumanari party ☎0758.222.203 office@accesoriidepetrecere.ro**

2. **Avenue Business Lunch, pentru un pranz cu stil, 19 Lei trei feluri de mancare incluse. Avenue Business Lunch isi primeste oaspetii de luni pana vineri, intre orele 11.00 15.30, pe Sos. Pipera 46-48 19 L; ☎0724.322.189/ 0724.247.163 office@ballroomsbybamboo.ro**

3. **Cununii sector 5 si 6 Restaurant Elena, la 300 metri de casa de cununii sect. 6, situat la intersectia Drumul Sarii & Calea 13 Septembrie organizeaza cununii. Capacitate terasa 100 locuri. restaurantelena.ro 110 L; ☎0747.110.070 restaurantelena@yahoo.ro**

4. **Machiaj mireasa, Alexandra Rîpeanu Make-up Artist make-up artist cu experienta, specialist în corectie si remodelare sprancene, ofer servicii profesionale de machiaj pentru mirese/nunti, evenimente, petreceri, sedinte foto, ocazii speciale. 250 L; ☎0755.298.971 catrinelv@gmail.com**

5. **Pachete pentru nunta, aranjamente florale naturale si artificiale in regim de vanzare si chirie, vestimentatii si accesorii nunta si botez, invitatii, decoratiuni si cadouri ☎0720.604.178 bibanu888@yahoo.com**

6. **Pipera** Vila de lux de inchiriat pentru evenimente, petreceri private, house party, onomastici, nunti. Vila dispune de club jacuzzy, sauna, bar, biliard, dormitoare. Mai multe detalii la telefon, **399 €;** ☎0784.668.383 luxurymansionpaty@gmail.com

7. **Restaurant** Liviu Rebreanu Bucuresti Preparate calde, Garnituri, Minuturi, Ciorbe,Pizza, Desert, Gratar, Salate; Peste 20 tipuri de bauturi in colectia noastra. Peste 2000 clienti multumiti. Organizam nunti si botezuri ☎0788.221.270 stanici@titannet.ro

8. **Villa** party, house party, jacuzzi, club Luxury villa for rent for events: private parties, house party, weddings, baptisms, team building, meetings, filming, photo meetings, pool party, contact, **399 €;** ☎+40784668383/ +40784668383 luxurymansionpaty@gmail.com

Îngrijire personală, sănătate

1. **Ambuhelp transporturi internationale si evenimente serviciul de ambulanta Ambuhelp asigura transport medical cu ambulanta, la solicitarea pacientilor sau a familiilor acestora.Se asigura transportul pacientilor cu ambulanta in tara si in strainatate; ☎0724.040.902/ 0728.007.577 contact@ambuhelp.ro**

2. **asistenta medical asistenta medical pentru camin de batrani Domnesti (Ilfov). ☎0722.462.671**

3. **Asociatia Crestina Lucia Maria,camin pentru bunici Camin pentru bunici Voluntari. Servicii profesioniste de ingrijire, tratament si refacere, pentru batrani, tineri, cu dizabilitati fizice si psihice. Va oferim dotari de ultima generatie ☎0744.649.323 office@camin-pentru-bunici.ro**

4. **Asociatia Crestina Sf. Gheorghe si Sf. Dumitru camin particular pentru batrani si bolnavi de Alzheimer, Centrul Balotesti & Baneasa, cladiri modern utilate su mobilate, asistenta medicala, personal calificat care va ofera ingrijire 24/24 ☎0721.900.100/ 0722.223.166 contact@camin-particular.ro**

5. **Bona** zona Titan-Trapezului Caut bona full-time pentru in baietel în varsta de 3 ani. Doresc o doamna cu disponibilitate care sa l acompanieze la diferitele activitati (parc, jocuri etc) ☎0724.843.243/ 0734.716.766

6. **Bone si menajere Bucuresti si zona de Nord avem ceea ce va doriti. Echipa bona- menajera-Baneasa se ocupa de selectia, initierea si plasarea unei bone sau menajere in zona de Nord (Baneasa, Otopeni, Pipera, Balotesti, Tunari si nu numai) ☎0721.750.857/ 0764.884.393 office@bona-menajera-baneasa.ro**

7. **Cabinet** stomatologic, Dynamic Dental Drumul Taberei: ofera servicii complete stomatologice, la cel mai inalt nivel profesional: implantologie, parodontologie, protetica, endodontie, ortodontie, ocluzologie, gutiere anti sforait. ☎0722.426.543/ 021.726.64.41 dayanast@yahoo.com

8. **Camin batrani Floriana House oferim conditii de cazare preferate de toti batrani, varstnici care doresc sa petreaca timpul intr-un mediu linistit, curat si sa fie tratati cu respect de personalul calificat. ☎0723.786.244/ 0767.906.264 b72agf@yahoo.com**

9. **Camin de batrani Bucuresti, Acasa la Bunici: ingrijire, asistenta medicala si recuperare zilnica. Se afla intre parcurile Carol si Tineretului. O oaza de 700 mp de verdeata in centrul Bucurestiului, ☎0724.384.753 office@caminul-acasa-la-bunici.ro**

10. **Camin de batrani Bunica Ecaterina, servicii cazare; servicii medicale 24/24, servicii medicale asigurate, nutritie personalizata; servicii speciale de ingrijire personala, consiliere psihologica ☎0732.011.302**

11. **Camin Eden Confort si siguranta pentru seniori caminul de batrani Eden a fost conceput si dotat pentru a oferi un maxim de confort si siguranta membrilor seniori ai familiei dvs. Centrul nostru dispune de serviciu propriu de ambulanta ; ☎0732.332.122/ 0726.081.666 camineden@gmail.com**

12. **Camin varstnici ofera ingrijire permanenta, servicii de calitate intr-un mediu civilizat cu rezultate foarte bune. Asistente, medic familie, med. geriatru, med. psihiatru, med. neurolog, kinetoterapeut, 2.200 L; ☎0731.425.153 fundatiasfantulpetru@yahoo.com**

13. **Casa de ingrijire pentru varstnici. Vechime de peste 10 ani. Cauti camin de batrani / o clinica geriatrie / azil batrani in apropierea Bucurestiului? Casa Snagov situata in Ghermanesti este locul pe care si-l doreste orice batran ☎0731.920.920 icassian@yahoo.com**

14. **Clinica** Serenity ofera servicii de cea mai buna calitate in specialitatile: psiholog, psihoterapie, psihiatrie, sexolgie si servicii conexe. ☎0748.043.454 contact@clinicaserenity.net

15. **Consultatie, evaluare medicala generala Consultatie si evaluare medicala generala, psihiatrica si psihologica, testare rapida a drogurilor in urina, testare HIV/SIDA, asistenta si administrare tratament substitutiv. ☎0747.896.161/ 0728.983.652 amghita@yahoo.com**

PRESTĂRI SERVICII

16. **Consultatii si investigatii oftalmologice, camp vizual computerizat, OCT, biometrie, prescriere lentile de contact, laser YAG, optica medicala; prescriere, executie, interventii chirurgicale. ☎021.324.63.98/ 0722.225.227 costescu_ioana@yahoo.com**

17. **Epilare** cu ceara pt barbati (inghinal total), ofer servicii de epilare completa cu ceara exclusiv domnilor intr-un ambient intim si discret zona Titan. Irina aka Randunicahttp://vreauepilare.blogspot.com **150 L;** ☎0758.609.361/ 0799.966.053 irinaruxandra24@yahoo.com

18. **Infirmiera pentru dementa, alzhaimer, schizofrenie, fisuri de bazin, fractura de cap femural, acord ingrijire spitalizatilor sau regim de urgenta ☎0730.221.840**

19. **Ingrijire si supraveghere batrani in cadrul caminului, batranii beneficiaza de supraveghere permanenta, tratamente specfice virstei, consiliere, socializare, asistenta medicala primara, asistenta religioasa ☎0762.334.434/ 0745.035.334 filantropiaberca@gmail.com**

20. **Ingrijire si supraveghere batrani servicii sociale primare, servicii sociale specializate pentru persoane in varsta si cu dizabilitati; gazduire batrani; asistenta medicala, ingrijire, socializareCapacitate primire 158 de persoane ☎0266.364.126/ 0744.515.360 sf.elisabeta@caritas-ab.ro**

21. **Ingrijire, tratament, recuperare varstnici centru rezidential pentru ingrijirea, tratamentul si recuperarea persoanelor varstnice, Bucuresti, sectorul 1. Sprijinim permanent varstnicul ce se afla in situatie de dificultate ☎0767.914.722 contact@resedinta-victoria.ro**

22. **Masaj** lucrez part-time, in timpul liber la domiciliul clientului. Masaj de intretinere, relaxare, sportiv. Durata sedinta 90 min. Doresc colaborare serioasa pentru doamna si domnusoara. ☎0726.525.947 Bore.bore@yahoo.com

23. **Masaj** de relaxare la domiciliu pentru persoane in varsta, zona centrala, activitate part-time. ☎0735.670.953

24. **Masaj,** scapa de durerile de spate prin masaj osteopat personalizat, 100 -150 lei, (in functie de gradul de afectare); ☎0786.737.682

25. **Psiholog,** psihoterapeut, tratamentul depresiei si anxietatii, atacurilor de panica, dezvoltare personala, programari la telefon; ☎0723.410.026

26. **Tatuaje** Bucuresti, Th Tattoo Salon de tatuaje profesional in Bucuresti, ☎0743.312.235/ 0743.312.235 thtattoobucuresti@gmail.com

27. **Tratamente stomatologice profesioniste -Tratamente ORTODONTICE de calitate;-Tratamente endodontice la MICROSCOP;-Interventii CHIRURGICALE complexe: inserare de implanturi care necesita sau nu aditii osoase;- Servicii protetice ☎0744.549.003/ 031.109.52.91 prelipceandaciana@yahoo.com**

Masaj

1. **Abandoneaza-ti** cautarile. Masajul erotic oferit de tinerele noastre maseuze este unul dintre primele si simplele mijloace descoperite pentru alinarea suferintelor, rasfatarea trupului si a sufletului intr-o ambianta incitanta, **120 L;** ☎0728.702.675/ 0728.702.675 massage.excess@yahoo.com

2. **Abate** drumul tau spre o relaxare placuta cu fete profesioniste in arta masajului. Vino sa te detasezi putin de problemele cotidiene, intr-un cadru discret si curat, situat intr-o vila de pe strada Baba Novac, nr 9i, **120 L;** ☎0728.702.675/ 0766.238.084 massage.excess@yahoo.com

3. **Adina,** Unirii, cu experienta in arta masajului ofer masaj erotic domnilor maturi si manierati in conditii de discretie si curatenie, locatie centrala, program l-s 09-20, Unirii, **300 L;** ☎0748.140.321/ 0733.709.046

4. **Adina,** Unirii, doamna matura, inalta, foto reale, ofer masaj erotic domilor maturi si manierati in locatia mea, zona Unirii, Nerva Traian, poze reale, discretie, igiena, seriozitate, rog nu deranjati aiurea **200 L;** ☎0748.140.321/ 0733.709.046

5. **Aleccya** Ofer masaj da relaxare domnilor cu bun simt, sunt o fata curata, fara fite si figuri, zona centrala, mai multe la telefon, non stop, **70 L;** ☎0734.047.945

6. **Alege** un masaj adevarat, de calitate, realizat de o d-na tehnician maseur, prin relaxare, tonifiere, terapeutice, shiatsu, reflexo, sauna, aparate recuperare si slabit, curatenie, Crangasi. Nu ofer sex de niciun fel. **130 L;** ☎0731.515.140

7. **Alegerea** perfecta pentru un masaj erotic. Suna acum si alege cel mai bun serviciu de masaj erotic din Bucuresti, 8 domnisoare asteapta sa te rasfete intr-o oaza de lux, liniste si placere din centrul capitalei. ☎0732.889.966/ 021.316.88.38

8. **Alegerea** perfecta, garantez pozele reale, cuvintele sunt de prisos cand e vorba de mine, pozele vorbesc de la sine iar calitatea serviciilor oferite te va face sa revii cu siguranta, arat exact asa cum ma vedeti, daca te respecti vino ☎0731.563.532

9. **Alessia** Vip. Locatie lux. Te astept la mine la tine sau hotel pentru un masaj de relaxare, masaj corporal masaj total complet relaxabil, nu ezita sa suni, poze reale 100%, **50 L;** ☎0767.434.581/ 0767.434.581 Escortevip20@yahoo.com

10. **Alex,** maseur terapeut ofer masaj de relaxare, body massage, general si corp la corp. Te simti obosita, singura, stresata, simti ca nu ti se ofera atentie si ai nevoie de relaxare si validare. Atat la domiciliu si hotel, cat si la mine, zona Victoriei, **99 L;** ☎0772.734.011

11. **Alexa** noua in zona masaj de calitate pt. domnii care se respecta si stiu sa aprecieze calitatea. Detalii suplimentare la tel. Titan, Bd. Theodor Pallady. **80 L;** ☎0732.721.047

12. **Alexandra** Drumul Taberei 93, Raul Doamnei, stil si eleganta te invit la mine acasa sa iti ofer masaj de relaxare, cu uleiuri aromate, dus, aromatherapy, discretie si igiena max. Prog 12-02, cer si ofer seriozitate, 150 h/ora, **80 L;** ☎0738.191.485

13. **Alexia,** Daria, Emy, Sorina, Izza, Raluca, Eva, Alina, Corina, Sasha, Ana, Vicky sunt cateva din numele fetelor existente in salonul nostru de masaj, situat in Bucuresti, strada Baba Novac, o locatie de lux, situata la vila. Discretie, lux, calitate, **120 L;** ☎0728.702.675/ 0766.238.084 massage.excess@yahoo.com

14. **Alice** 27 ani, poze reale, astept domni manierati care stiu sa aprecieze calitatea nu cantitatea la un masaj total de relaxare si tonifiere la domiciliul meu discret si curat. Unirii. **100 L;** ☎0729.060.755

15. **Amalia** sunt o bonda finuta cu stil si cu o eleganta aparte ofer masaj de relaxare in locatia mea discreta luxoasa in zona Alba Iulia **200 L;** ☎0732.568.399

16. **Ambianta** si rafinament, daca esti in cautarea unui loc de relaxare, salonul nostru este alegerea perfecta deoarece calitatea este cuvantul care ne defineste. **120 L;** ☎0732.545.457

17. **Ambianta** si rafinament. Cauti ceva inedit, cauti sa te detasezi de problemele cotidiene? Te asteptam alaturi de fete superbe, experte in arta masajului erotic, cu bun simt, senzuale, atente la dorintele tale, salon lux, **120 L;** ☎0766.238.084/ 0728.702.675 massage.excess@yahoo.com

18. **Ana** maseuza draguta si manierata. Vino intr-un ambient discret pentru a te relaxa pe deplin, nu vei fi dezamagit. Doar un telefon ne desparte, Dr. Taberei, ☎0723.114.875

19. **Ana,** buna sunt Ana, te astept in locatia mea pentru a petrece clipe de neuitat, cer si ofer discretie si igiena maxima ofer masaj de relaxare body masaj nu raspund la sms nr privat. **150 L;** ☎0721.308.203

20. **Ana,** noua pe site, 30 ani, cu experienta in arta masajului de relaxare, zona Drumul Taberei, suna-ma pentru mai multe detalii, **80 L;** ☎0723.114.875

21. **Ana,** Izza, Vicky, Emy, Sorina, Diana, Eva, Sasha, Raluca sunt cateva din numele fetelor existente in salonul nostru, situat pe strada Baba Novac, nr 9i. Tandrete si pasiune, rasfat si relaxare, calitate si lux gasesti doar aici, **120 L;** ☎0728.702.675/ 0766.238.084 massage.excess@yahoo.com

22. **Ananda** Studio Masaj, atingerea este o modalitate de explorare a trupului, de savoare tot mai profunda asenzualitatii Ananda Studio Masaj /Splaiul Unirii, **130 L;** ☎021.322.80.79/ 0723.408.191

23. **Anca** noua in zona si in locatie, blonda cu poze reale, 1.70 cu 65 kg, 33 de ani, vreau sa ofer tuturor domnilor cu bun gust masaj de relaxare plin de surprize, zona Zepter, **50 L;** ☎0774.927.889

24. **Andra,** doamna serioasa si educata ofer masaj de relaxare d.lor genero?i si manierati la domiciliul meu. Cer si ofer discretie si igiena. Mai multe detalii la tel. locuiesc singura **200 L;** ☎0727.027.598

25. **Andra,** Magheru bruneta siliconata, poze reale, confirm cu tatuajele, ofer masaj de relaxare si erotic !mai multe detali la telefon **100 L;** ☎0799.055.923

26. **Andreea,** 29 ani, ofer masaj terapeutic de relaxare, locatie de lux, zona Piata Alba Iulia. Sunt foarte eleganta, finuta si cu bun simt. Rog seriozitate **300 L;** ☎0721.956.329

27. **Andreea,** miniona matura selectiva, ofer masaj de relaxare det suplimentare la tel, zona Unirii Horoscop, **120 L;** ☎0767.823.794/ 0734.323.084

28. **Andreea,** 35 de ani, educata, stilata, rabdatoare, cu experienta, ofer masaj de relaxare, intr-un cadru placut, curat, discret, Piata Unirii, Universitate, Romana, ☎0727.035.770

29. **Andreea,** am revenit, sunt aici pentru a-ti face un masaj de relaxare, vreau sa daruiesc discretie si igiena maxima, te astept in locatie usor accesibila si discreta, pentru mai multe informatii nu ezita sa suni. Titan. **80 L;** ☎0723.192.086

30. **Andreea,** blonda, 24 de ani, te astep la un masaj de relaxare si tonifiere a trupului si sufletului intr-un cadru discret si curat din zona Unirii Zepter. **50 L;** ☎0732.260.367

31. **Andreea,** Piata Victoriei sau Universitate educata, stilata, rabdatoare, cu experienta, ofer masaj de relaxare, intr-un cadru placut, curat, discret, Piata Unirii, Universitate, Romana, ☎0727.035.770

32. **Angela,** Unirii, blonda matura, 40 de ani, o doamna in adevaratul sens al cuvantului, slim, inalta 1,70 m, maseuza cu experienta, o fire calda, dulce, nonconformista. Ofer masaj d-lor discreti si generosi, zona P-ta Unirii. **150 L;** ☎0723.735.489 sweetpleasure@yahoo.com

33. **Ardeleanca,** tanara plinuta, pasionala, comunicativa, te astept la mine pentru a te rasfata cu un masaj fara graba, atenta cu tine, sector 4, Grand Arena, Berceni. ☎0741.645.898

34. **Ariana** si Roxy, poze reale, club Vip Zone masaj bar, muzica, companie, dans la bara, lapdance, streaptease, privat show, masaj erotic, happy endings, dush asistat gratuit, jacuzzi. Paza, locuri parcare. Reduceri pt. grupuri 3+1, 5+2. Rez. tel. **150 L;** ☎0735.777.203 mari.angajari@gmail.com

35. **Artemis** Masaj Bucuresti Salon de masaj erotic Artemis Masaj te invita in lumea placerilor !!! www.masajclub.ro ☎0727.861.111

36. **Atingeri** pasionale. Masajul erotic oferit de tinerele noastre maseuze este unul dintre primele si simplele mijloace descoperite pentru alinarea suferintelor, rasfatarea trupului si a sufletului intr-o ambianta incitanta, **120 L;** ☎0766.238.084/ 0728.702.675 massage.excess@yahoo.com

37. **Atingeri** patimase. Bucura-te de cele mai diversificate tipuri de masaj sub actiunea uleiurilor esentiale intr-o atmosfera calda, intima si senzuala doar in locatia noastra de lux, localizata pe Strada Traian, nr. 254, **120 L;** ☎0720.525.253/ 0769.850.950

38. **Atingeri** senzuale, masaj senzual, atingeri delicate pentru trupul tau. Domnisoare deosebite. Cadru sigur si discret. Piata Romana, **300 L;** ☎0732.889.966/ 021.316.88.38

39. **Atractia** zilei Doamna 33 de ani, 1.70 m, 58 kg, ofer masaj de relaxare la domiciliul meu. Ofer si cer seriozitate maxima, igiena garantata. Relatii suplimentare la telefon. P-ta Alba Iulia, **300 L;** ☎0725.244.208 cautcolega@yahoo.com

40. **Belgia** salonul de masaj cauta fete sa lucreze, cauta fete cu varsta cupirnsa intre 18 si 40 de ani si poate castiga pana la 500 de euro cu cazare. Puteti sa ma contactati pe WhatsApp +32 478 76 30 34 ☎+32478763034 secrettournai@hotmail.com

41. **Berceni,** Georgiana, bloduta, 27 ani, ofer masaj de relaxare, domnilor cu bun simt si interesati poze reale Straja, Resita, **50 L;** ☎0724.757.800

42. **Bianca,** Unirii, domnisoara stilata, foarte frumoasa, roscata cu parul lung, miniona, sani mari, voluptosi, emancipata si foarte nonconformista, maseuza cu experienta, ofer masaj erotic, body-massage nud, relaxare etc **150 L;** ☎0728.679.696

43. **Black** Velvet Massage BV ofera frumusete, relaxare si profesionalism! Taxi gratuitwww.eroticmassagevelvet.comSuna acum, ☎0761.811.080

44. **Blonda** 35 de ani noua in zona ofer masaj si clipe delicioase domnilor locatie discreta zona rond Alba Iulia speak english; **80 L;** ☎0764.364.084

45. **Blonda** blonda reala, selectiva, 23 de ani, ofer masaj de relaxare intr-un ambient deosebit domnilor pretentiosi care apreciaza calitatea, ofer conditii de lux, discretie. Zona centrala, P-ta Romana, **300 L;** ☎0735.970.228

46. **Blonda** ofer masaj de relacsare terapeutic cervical, inghinal, in locatia mea de lux amenajata special pentru tine pentru a-ti oferi cele mai bune servicii, **200 L;** ☎0732.568.368

47. **Blonda** reala, selectiva, 29 de ani, ofer masaj de relaxare intr-un ambient deosebit domnilor pretentiosi care apreciaza calitatea, ofer conditii de lux, discretie. Zona centrala, P-ta Alba Iulia. **300 L;** ☎0799.395.416

48. **Blonda** 28, blonda reala selectiva ofer masaj de relaxare domnilor care apreciaza calitatea intr-un cadru intim si discret, zona Alba Iulia **200 L;** ☎0732.584.646

49. **Blonda** apetisanta, cu experienta in masajul de relaxare te invit la o sedinta de relaxare la domiciliul meu. Pentru alte detalii ma poti suna; **100 L;** ☎0731.755.042

50. **Blonda** naturala, Unirii, Vitan, Poze reale. Alina 24 ani, 165 m, 55 kg, supla. Te invit in locatia mea pentru a-ti oferi o sedinta de masaj de relaxare cu ulei parfumat. I speak english, **100 L;** ☎0762.367.761

51. **Blonda** slim, doamna matura 50 ani, P. Muncii, te astept sa-ti implinesc fanteziile, un masaj body-erotic nud, relaxant, sau pot fi stapana domnilor submisivi. Am si o colega matura, posibil cu ambele doamne. La tel. 5-15 min. Parcare; **100 L;** ☎0729.671.823

52. **Blonda,** finuta, curata, draguta, 35 de ani, ofer domnilor draguti masaj, clipe frumoase si delicioase, pentru mai multe detalii suna-ma. Te invit in locatie discreta, unde igena si curatenia ma reprezinta. **70 L;** ☎0726.974.363 Mireluta@gmeil.com

53. **BodyLo** angajeaza tehnician maseur full time BodyLo by World Class Otopeni angajeaza tehnician maseur full time pentru masaj de relaxare, anticelulitic, reflexogen, tratamente corporale. Salariu: 1700 ron ☎0723.207.907 ionutpopa1811@yahoo.com

54. **Bonda** draguta 35, ofer clipe de relaxare domnilor manierati servicii de calitate si discretie zona rond Alba Iulia speak english; **80 L;** ☎0764.364.084

55. **Bruneta** 31 ani ofer masaj de relaxare la domiciliul meu, pt. detalii suna-ma, zona piata Muncii **100 L;** ☎0737.184.035

56. **Bruneta** ofer masaj terapeutic de relaxare, locatie de lux, zona Piata Alba Iulia. Sunt foarte eleganta, finuta si cu bun simt. Rog seriozitate. **300 L;** ☎0722.705.148

57. **Bruneta** reala, selectiva 31 de ani, ofer masaj de relaxare intr-un ambient deosebit domnilor pretentiosi care apreciaza calitatea, ofer conditii de lux, discretie. Zona centrala, **200 L;** ☎0721.383.385

58. **Bruneta,** 29 de ani, comunicativa si cu bune maniere, fac o invitatie domnilor pretentiosi pentru a petrece o ora de masaj relaxare alaturi de mine intr-o locatie de lux. P-ta Alba Iulia, **200 L;** ☎0734.898.782

59. **Bruneta,** inalta, frumoasa, poze reale, 30 de ani, 1.76, cu 65 kg, daca doresti cateva clipe de masaj de relaxare vino la mine si lasa-te invaluit de arta masajului, te vei simti revigorat, zona Zepter **50 L;** ☎0774.929.887

60. **Bruneta,** masaj de relaxare, discretie, mereu bine dispusa, cu chef de viata, te astept la un masaj de relaxare. Servici ireprosabile. **100 L;** ☎0734.857.316

61. **Bruneta,** reala, selectiva, 28 de ani, ofer masaj de relaxare intr-un ambient deosebit domnilor pretentiosi care apreciaza calitatea, ofer conditii de lux, discretie. Zona centrala, p-ta Alba Iulia, **300 L;** ☎0722.705.364

62. **Bulevardul** Decebal, poze facute in locatie, buna am 21 de ani sunt bruneta detin un fund prea mare sanii umpic cam mici, fara deplasari doar in locatia mea. Se poate si masaj total, **50 L;** ☎0785.462.270

63. **Buna** eu sunt Adriana am 24 ani si ofer masaj de relaxare domnilor generosi cu bune maniere mai multe detalii la nr; **50 L;** ☎0731.841.471/ 0731.841.471 yanisbombardierul@gmail.com

64. **Cauti** lux si calitate, lasa-te invaluit de atingerile senzuale ale unei tinere maseuze experta in arta masajului erotic dornica sa-ti ofere cele mai memorabile clipe, doar in incinta salonului Dessiree Masaj, **120 L;** ☎0720.525.253

65. **Cel** mai nou salon din Bucuresti daca esti in cautarea unui loc de relaxare, salonul nostru este alegerea perfecta deoarece calitatea este cuvantul care ne defineste. Cele mai frumoase si dulci maseuze te asteapta. **120 L;** ☎0720.525.253 desiree.masaj@yahoo.com

66. **Cele** mai frumoase fete si o locatie superba sunt ingredientele pentru o ora de neuitat. Daca esti in cautarea unui loc de relaxare salonul nostru este alegerea ideala. Cu siguranta nu vei regreta **150 L;** ☎0765.533.828/ 0731.728.813

67. **Cele** mai rare si exotice tehnici de masaj, cu clavicula, cu sanii, fesele, abdomenul maseuzei. Discretie, frumusete, senzualitate, fantezii si mult erotism le puteti gasi la 10 incitante domnisoare maseuze. Garantam satisfactia totala. **150 L;** ☎0720.335.522 mari.angajari@gmail.com

68. **Claudia** Blonda reala, selectiva, 29 de ani, ofer masaj de relaxare intr-un ambient deosebit domnilor pretentiosi care apreciaza calitatea, ofer conditii de lux, discretie. Zona centrala, P-ta Alba Iulia, **300 L;** ☎0733.286.717

69. **Claudia** blonda reala, selectiva, 29 de ani, ofer masaj de relaxare intr-un ambient deosebit domnilor pretentiosi care apreciaza calitatea, ofer conditii de lux, discretie. Zona centrala, pta Alba-Iulia. **300 L;** ☎0738.522.914

70. **Clipe** de vis-salon lux. Te-ai gandit vreodata ca mangaierile si atingerile, rasfatul si alintul unei fete, calificata in arta masajului erotic, te pot face sa vibrezi, sa te detasezi de micile sau marile probleme cotidiene? **120 L;** ☎0766.238.084/ 0728.702.675 massage.excess@yahoo.com

71. **Constanteanca** noua in orasul tau, Buna sunt Andreea sunt o bruneta frumoasa dulce pasionala am 23 de ani te invit la mine sa te rasfat cu un masaj si alte fantezii, zona Militari; ☎0768.206.402

72. **Cristina** 31 ani, ofer masaj de relaxare la domiciliul meu, pt. detalii suna-ma. Zona piata Muncii. **100 L;** ☎0737.184.035

73. **Cristina** bruneta cu bun simt ofer masaj de relaxare la domiciliul meu, pt detalii suna-ma. Zona piata Muncii **100 L;** ☎0737.184.035

74. **Cristina,** bruneta 31 ani, ofer masaj de relaxare la domiciliu, pt. detalii suna-ma. Zona piata Muncii **100 L;** ☎0737.184.035

75. **Cristina,** bruneta cu bun simt, ofer masaj de relaxare la domiciliul meu, pt detalii suna-ma. Zona piata Muncii, **100 L;** ☎0737.184.035

76. **Cristina,** bruneta pasionala comunicativa si fara fite te astept in locatia mea pt. a te relaxa cu un masaj asa cum iti doresti. Poze reale, confirm cu tatoo. Ofer si cer discretie. Pt. mai multe detalii astept sa ma suni, **100 L;** ☎0732.199.183

77. **Cristina,** Claudia, Madalina, Miruna, Laura, si colegele te asteapta intr-o vila de lux unde vei descoperi cele mai frumoase domnisoare. Poze reale 100%. Zona Domenii. La Exclusive Masaj este locul ideal pentru un masaj perfect **150 L;** ☎0765.533.828/ 0731.728.813

78. **Dana,** blonda matura, slim pot fi fantezia ta. blonda supla, d-na matura 47 ani, cu multa exp., astept domni submisivi pt. momente speciale, fantezii, masaj erotic si relaxare, multe alte surprize placute. Rog seriozitate, parcare. M Bravu; **100 L;** ☎0747.825.952

79. **Darya,** bruneta inalta 1.75 cu 68 kg 30 de ani vino la mine sa te surprind cu un masaj si clipe unice, poze reale 100% zona Zepter **50 L;** ☎0763.154.254

80. **Darya,** bruneta inalta 1.75 cu 68 kg 30 de ani vino la mine sa te surprind cu un masaj si clipe unice, poze reale 100% zona Zepter, **50 L;** ☎0763.154.254

81. **Darya,** buna sunt o bruneta finuta, curata, 30 de ani, 1.75 cu 65 de kg, ofer domnilor draguti un masaj cu clipe frumoase pentru mai multe detalii suna-ma, zona Zepter. **60 L;** ☎0784.986.529

82. **Delfinului,** blonda, ofer masaj de relaxare si alte surprize in locatiea mea. ☎0764.712.718/ 0764.712.718 ancutatinka@gmail.com

83. **Denisa** 28 ani domnisoara cu experienta iti ofer masaj de relaxare, cervical, lombar, prostatic pe masa de masaj intr-un ambient placut si relaxant. Titan, bld Theodor Pallady, **80 L;** ☎0723.192.086

84. **Denisa** 33 de ani blonda matura, inalta 1.75m, slim,o fire pozitiva, vesela si nonconformista, maseuza, ofer diverse tipuri de masaj numai in locatia mea dlor discreti si generosi. Fotografii absolut reale, zona Unirii, **150 L;** ☎0785.696.651

85. **Denisa,** noua in zona te astept pe tine domn serios pt. a-ti oferi un masaj de relaxare plin de surprize intr-un cadru intim. Detalii suplimentare la tel. Titan, Bd. Theodor Pallady **80 L;** ☎0723.192.086

86. **Dessiree** Masaj a creat pentru tine un loc incantator, curat, sigur si discret. Salonul cu cele mai frumoase fete din Bucuresti te asteapta intr-o atmosfera placuta sa descoperi arta masajului de relaxare, **120 L;** ☎0769.994.064/ 0732.545.457 desiree.masaj@yahoo.com www.dessireemasaj.ro

87. **Dessiree** Masaj Atingerile tinerelor noastre domnisoare te vor face sa vibrezi de placeri nebanuite, te vor duce pe culmile extazului si toate astea intr-o atmosfera de basm, locatie de vis, calda, intima. Te astept, **120 L;** ☎0720.525.253/ 0732.545.457

88. **Dessiree** Masaj, masajul erotic oferit de tinerele noastre maseuze este unul dintre primele si simplele mijloace descoperite pentru alinarea suferintelor, rasfatarea trupului si a sufletului intr-o ambianta incitanta **120 L;** ☎0732.545.457/ 0769.850.950

89. **Dessiree** Masaj, alege calitatea masajului de relaxare facut de fete profesioniste, cu uleiuri aromatice intr-un ambient de vis. Te asteptam intr-o locatie curata si discreta, unde vei mai reveni. Strada Traian 254, **120 L;** ☎0732.545.457/ 0769.994.064 dessiree.masaj@yahoo.com

90. **Diana** massage, masaj, visit hotel or your apartment, Diana, senzual lady, brunette, slim , elegant and expert in massage make you feel your senses , gentle. Hotel visit only or visit at your apartment. Call for details. **300 L;** ☎0766.698.140 diana2018diana@yahoo.com

91. **Diana** noua in zona, masaj de calitate fara graba, fara fite discretie si curatenie, zona Lizeanu aproape de Obor. **80 L;** ☎0799.633.655

92. **Diana,** 35 ani, singura bruneta finuta, dulce si discreta, atenta la dorintele tale, ofer masaj de relaxare totala super calitate, zona Piata Munci Decebal, **100 L;** ☎0769.857.366

93. **Diana,** best massage, masaj, visit hotel or your ap Diana, brunette, slim, very elegant and expert in massage make you feel very good. Hotel visit or visit your apartment. Elegance and sweet. Best massage (masaj). Unirii, Arc Triumf, Victoriei. Call me. **300 L;** ☎0766.698.140 diana2018diana@yahoo.com

94. **Doamna** amabila, placuta si comunicativa, ofer masaj de relaxare domnilor cu bun simt ☎0765.339.151

95. **Doamna** casatorita, stilata, masaj de relaxare la domiciliul meu. Mai multe detalii la tel. ☎0722.966.960

96. **Doamna** plinuta comunicativa serioasa cu bun simt te astept la un masaj fara graba ☎0741.645.898

97. **Doamna** sunt o tipa plinuta pasionala zambitoare si comunicativa ofer masaj fara graba. Te astept la o discutie si ceva placut pentru tine; ☎0741.645.898

98. **Doamna** 34 reala selectiva ofer masaj de relaxare si erotic zona centrala Alba-Iulia **250 L;** ☎0732.568.575

99. **Doamna** 34 ani, experienta, atestat, ofer masaj de relaxare profesional, masaj terapeutic, cervical, lombar, capilar, locatie centrala, dicretie, o sedinta dureaza o ora si se efectueaza pe masa de masaj. **100 L;** ☎0732.937.889

100. **Doamna** 35 ofer masaj de relalxare , revigorare si intretinere corporala cu uleiuri parfumate zona Universitate **100 L;** ☎0762.430.730

101. **Doamna** Irina, blonda matura, slim, cu un fizic de invidiat, recent divortata, doresc sa gust din placerile vietii si sa nu ma mai simt neglijata. Sunt maseuza cu experienta si doresc sa cunosc domni discreti, generosi, masaj./ **150 L;** ☎0733.911.204 discreterosrl@gmail.com

102. **Doamna** matura doamna matura, noua, blonda, rafinata, eleganta, te asteapta intr-un cadru intim in zona Nerva Traian; **100 L;** ☎0734.857.170

103. **Doamna** matura, 51 de ani, eleganta, discreta si educata ofer masaj de relaxare intr-un ambient placut. Zona Dristor non-stop, **200 L;** ☎0752.411.698

104. **Doamna** matura, am revenit, am 50 de ani, sunt singura, plinuta si te astept la un masaj menit sa-ti relaxeze tot corpul. Piata Romana; **50 L;** ☎0738.268.040

105. **Doamna** roscata, 40 ani, sector 3, masaj de relaxare la mine sau la tine. Sunt apa si foc, alege diferenta. Try to be you. Viva to exito. I speak english; ☎0736.848.706 nicol_pana@yahoo.com

106. **Doamna,** 38, eleganta, discreta, ofer masaj de relaxare, singura in locatie, poze 100% reale. Bulevard Dimitrie Cantemir, Budapesta, Tineretului, nu rasp la nr privat. Program l-v: 10-20/21. S: 10-14/16, **100 L;** ☎0767.752.256/ 0730.967.399

107. **Doamna,** noua in zona, 32 de ani ,inalta, 180 cm, simpatica, fara fite, te astept la mine, pentru un masaj tantric, locatie curata si discreta zona Lizeanu Obor Stefan cel Mare, **150 L;** ☎0736.943.695

108. **Domenii,** vila de lux, te asteptam la noi intr-o locatie de lux sa descoperi pasiunea masajului erotic. Impreuna vom atinge culmile placerii intr-o ora de neuitat. Suntem tot ceea ce cauti. Zona Domenii. **150 L;** ☎0765.533.828/ 0731.728.813

109. **Dominare** masaj erotic, masaj fantezie, camera speciala dominare la Noblesse Unic, sedinta cuprinde masaj relaxare, body si erotic plus diverse fantezii, cum ar fi dominare, fetish, striptease, lapdance, toys, latex outfit, role-play, **300 L;** ☎0727.148.861

110. **Domnisoare** senzuale Masajul erotic este un amestec de pasiune si relaxare,fiind o metoda extraordinara de manifestare a respectului fata de trup si suflet. Piata Romana. Program 12-04, ☎0732.889.966/ 021.316.88.38

111. **Doua** doamne mature, Unirii, Nerva Traian, Herbalife oferim un masaj erotic special in 3, noi doua si cu tine, intr-un cadru intim, discret, special amenajat si dotat pentru relaxare. Programarile-telefonic in intervalul 12.-20.00, **400 L;** ☎0743.802.195

112. **Dristor** Ana, noua pe site, pustoaica 19 ani, 1.70, 50 kg, ofer masaj terapeutic si relaxare, discretie maxima si igiena, mai multe detalii telefonic, poze reale, **100 L;** ☎0768.602.724

113. **Dristor** 2, noua in zona ta, Buna, am 19 ani, 45 kg, 1.55 m. Ofer masaj de relaxare la mine in locatie. Pozele mele sunt 100% reale. Pot confirma cu tatuajele mele. Pentru mai multe detalii te astept sa ma contactezi **70 L;** ☎0735.967.493

114. **Dristor** Kaufland, Mihai Bravu, bruneta 31 ani, apetisanta, cu experienta in mesajul de relaxare, te invit la o sedinta de masaj la domiciliul meu. Pt alte detalii ma poti suna; **50 L;** ☎0784.515.518

115. **Dristor,** Diana ma numesc, sunt o fire comunicativa, te invit in compania mea sa petrecem clipe unice impreuna. Zona Dristor, Mihai Bravu langa KFC, Kaufland; **100 L;** ☎0767.791.309

116. **Dristor,** McDonald's, Iulia curata, locatie civilizata, 25 ani, servicii de calitate relaxare, ma implic masaj de calitate, zona Dristor McDonald's, te astept cu placere, memoreaza nr. meu sunt disponibila 11-21, **60 L;** ☎0728.425.236

117. **Dristor,** noua in zona ta, buna, ma numesc Alina, am 25 de ani, te astept in locatia mea curata si discreta pentru un masaj de neuitat, ofer masaj de relaxare domnilor manierati si cu bun simt. Suna-ma si nu vei regreta. **70 L;** ☎0727.525.886/ 0727.525.886

118. **Dristor,** noua pe site, 19 ani, 1.70, 50 kg te invit la mine pentru un masaj de relaxare si tonifiere, discretie si igiena maxima, mai multe detali tel., **100 L;** ☎0742.773.895

119. **Dristor,** noua pe site, 19 ani, 1.65, 45 kg te invit la mine pentru un masaj de relaxare si tonifiere, etc, discretie si igiena maxima, mai multe detali tel. 150 ora. **100 L;** ☎0761.740.301

120. **Dristor,** poze reale si recente, te astept in locatia mea curata si discreta pentru masaj de relaxare de neuitat. Te asigur ca vei revenii cu drag la mine. Igiena si discretie maxima. Garantez poze reale 100%; **50 L;** ☎0767.470.658

121. **Epilare,** hidratare, ofer domnilor epilare inghinala cu hidratare speciala intr-un ambient discret si foarte placut. Nu sunt escorta. Nu suna pt companie intima. ☎0758.609.361

122. **Erotic** Massage Bucharest Sweet Touch is the ideal place for gentlemen looking for a place full of sensuality, elegance, luxury and discretion. Our masseuses will make you experience the most beautiful and sensual moments. **50 €;** ☎0784.522.572/ 0751.770.600 salonsweettouch@yahoo.com

123. **Estera** 50 ani plus masaj terapeutic si de relaxare. Garantez eficienta si igiena. Locatie de lux, doamna stilata, rafinata, selectiva. Amanunte pe Google ☎0724.184.287

124. **Eva,** Natasha, Vichy, Raluca, Michy, Izza, Vera, Emy, Sorina, Sasha sunt cateva nume ale fetelor din salonul nostru. Cauti pasiune si extaz, discretie si lux, calitate si igiena? Aici este locul perfect pentru a beneficia de un masaj extraordinar, **120 L;** ☎0728.702.675/ 0766.238.084 massage.excess@yahoo.com

125. **Excess** Massage va invita sa va relaxati intr-un loc incantator, elegant, sigur si discret. Salonul nostru va ofera o gama variata a serviciilor de masaj: relaxare, terapeutic, body, erotic. **120 L;** ☎0763.369.660

126. **Experta,** la mine, la tine, la hotel. Blonda. Poze reale 100% masaj de calitate. Fara graba. Mai multe detalii la telefon. **100 L;** ☎0732.411.816

127. **Favorit,** roscata stilata, 35 de ani, ofer masaj numai la domiciliul meu d-lor discreti si generosi. Locuiesc singura intr-o garsoniera, am 63 kg, 1.68 m, mai multe detalii la tel., este loc de parcare. **60 L;** ☎0731.784.820

128. **Favorit,** satena stilata, 35 de ani, ofer masaj numai la domiciliul meu d-lor discreti si generosi. Locuiesc singura intr-o garsoniera, am 62 kg, 1.68 m, mai multe detalii la tel., este loc de parcare **60 L;** ☎0731.784.820

129. **Fete** noi la Vip-Zone Privat Erotic Club. Nou, bar, muzica, companie, dans la bara, lapdance, striptease, privat show, masaj erotic, happy endings, dush asistat gratuit, jacuzzi. Paza, locuri parcare. Reduceri pt. grupuri 3+1, 5+2. **150 L;** ☎0725.333.555 mari.angajari@gmail.com

130. **Fete** noi, locatie lux, simte atingerile patimase ale tinerelor noastre maseuze in timp ce te rasfata, implinindu-ti fanteziile doar prin tehnici specifice care apartin tainelor erotice ale masajului, oferindu-ti placere, **120 L;** ☎0728.702.675/ 0728.702.675 massage.excess@yahoo.com

131. **Finuta** si draguta, te astept intr-o locatie discreta si curata, pentru un masaj de relaxare si tonifiere, pentru mai multe detalii suna-ma. Unirii, Zepter. **60 L;** ☎0725.473.852

132. **Incearca** 30 minute de masaj intens daca ai chef de o experienta diferita incearca o sedinta intensa de masaj erotic, verifica disponibilitatea fetelorwww.amazoniamasaj.ro/incearca **120 L;** ☎0734.745.200 Contact@amazonia-masaj.ro

133. **Inna,** miniona, o doamna cu un caracter aparte, matura, mereu aceeasi, dar intotdeauna altfel, maseuza cu experienta ofer masaj terapeutic si de relaxare numai la domiciliul meu din zona Dorobanti, ☎0757.266.841

134. **Iti** doresti tandrete si pasiune, lasa-te purtat intr-o lume a placerilor erotice, invadata de muzica relaxanta, alaturi de tinere maseuze dornice sa-ti ofere clipe de neuitat intr-un ambient intim si senzual. Salon lux, fete superbe **120 L;** ☎0766.238.084/ 0728.702.675 massage.excess@yahoo.com

135. **Iti** doresti tandrete si pasiune? Excess massage va ofera cea mai placuta experienta de relaxare totala prin arta masajului erotic, intr-o atmosfera invaluita in mirosuri afrodisiace alaturi de trupurile senzuale ale tinerelor noastre, **120 L;** ☎0766.238.084/ 0728.702.675 massage.excess@yahoo.com

136. **Jolie** te asteapta pentru un rasfat brazilian, buna, numele meu este Jolie sunt 100% braziliana te astept intr o atmosfera discreta in cea mai deplina curatenie pentru a te rasfata cu un masaj asa cum meriti. I speak english; **140 L;** ☎0727.646.456 royalplace.massage@gmail.com

137. **Kamy,** tanara, 21 de ani, roscata cu ochi caprui, ofer masaj de relaxare fara graba si fara fite, in locatia mea de lux. Poze reale. Aer conditionat **100 L;** ☎0761.049.966

138. **Karla,** bruneta slim, 25 de ani, te astept in locatia mea pt. un masaj de relaxare asa cum doresti. Pozele imi apartin 100%. Zona Costin Georgian **70 L;** ☎0784.699.923

139. **La** cuibusor cu fete dragute, mai multe fete dragute profesioniste va asteptam la noi la masaj de relaxare de mai multe feluri masaj nud, masaj body.masaj terapeutic. Cu jacuzzi ?i sauna, cu lengerie noua, locatie discreta, ☎0758.426.587 Popa_popa@yahoo.com,

140. **La** mine sau la tine Dristor, Maria, 30 de ani, ofer masaj de relaxare domnilor interesati, mai multe detalii la telefon. **60 L;** ☎0720.522.833

141. **La** mine zona Burebista masaj total zona Burebista 50 de Lei - 15min , 100 de lei o ora poze 100% reale curatenie si discretie maxima 1'70 m 50kg 25 ani; **50 L;** ☎0786.612.333

142. **La** tine sau la hotel Alina, maseuza cu experienta, 26 ani, curata, discreta, ofer servicii de masaj domnilor cu bun simt, pozele sunt reale si recente (nu insista). Call me for more details, **200 L;** ☎0723.825.710

143. **La** tine sau la hotel Bruneta, 27 ani, 57 kg, 1,65. Ofer masaj de relaxare, pentru mai multe detalii contactati-ma, **300 L;** ☎0765.346.973/ 0765.346.973

144. **La** tine sau la mine, Corina 21 de ani si sunt dornica sa te cunosc, ma deplasez la tine sau la hotel. Ofer masaj de relaxare si o companie placuta. Nu ezita sa ma contactezi; **60 L;** ☎0737.674.848 dragusinancuta20@gmail.com

145. **Laura** selectiva si dornica de experiente noi, ofer masaj de relaxare domnilor manierati, la tine sau la hotel, **100 L;** ☎0732.411.816

146. **Lory** 25 ani, am revenit, lasa-te surprins de arta masajului in compania mea la domiciliul meu intr-un cadru intim si discrer. Detalii suplimentare la tel. Titan bld Theodor Pallady. **80 L;** ☎0723.192.086

147. **Maria** 32 Ani, poze reale 100% ofer domnilor generosi si manierati masaj de relaxare si intretinere efectuat pe masa de masaj cu uleiuri si creme. Discretie maxima detali la tel.Nu rasp. la nr. privat si sms, ☎0751.816.977

148. **Mary,** 19 ani, noua in locatie si in zona, bruneta reala, selectiva, ofer masa total la mine acasa, pt. mai multe detalii, suna-ma, **80 L;** ☎0756.380.789

149. **Masage** for ladies, hotel room massage 30+ years old, someone very pleasant and balanced, I will offer you a reinforcing and relaxing massage for one or two hours, of your choice, using natural coconut oil. See you soon, **120 L;** ☎0040757251650

150. **Masaj** Andra 21 de ani, tanara, frumoasa si satisfacatoare, ofer masaj de relaxare doar la tine sau hotel, poze %100 reale. Cer si ofer seriozitate. Pentru mai multe detalii la telefon. ☎0738.590.092

151. **Masaj** Buna, sunt noua in domeniu dar cu destula experienta pentru a-ti oferi un masaj de relaxare asa cum iti doresti, plus alte mici fantezii care sa te conduca pe culmile extazului, **100 L;** ☎0755.948.888

152. **Masaj** de relaxare la domiciliul meu. Mai multe detali la tel. Zona centrala; ☎0727.031.486

153. **Masaj** Alina Rep. Moldova ofer masaj de relaxare.la locatia mea, discreta si igiena, masajul se face cu pasiune si experienta kiss ☎0742.401.801 Popa_popa@yahoo.com,

154. **Masaj** cu Valentina, te invit la un masaj erotic si prostatic cu experienta, fara graba, sigur nu lipsesc discretie si igiena, ☎0758.804.949 Popa_popa@yahoo.com,

155. **Masaj** de neuitat, Buna eu sunt Sofi iti pot oferi masaj erotic ,domnilor manierati intr-un cadru discret, daca stii sa apreciezi calitatea si bunul simt, astept sa ma contactezi, ☎0748.480.416 Sofysofy@yahoo.com

156. **Masaj** de relaxare dna matura ofer masaj terapeutic si de relaxare la domiciliul meu; ☎0721.920.177/ 0721.913.791 Aneculae44@gmail.com

157. **Masaj** de relaxare in zona tineretului sedinta masaj domicilul meu mai multe detalii telefon; **50 L;** ☎0744.587.977 irinucaconta01@gmail.com

158. **Masaj** de relaxare de calitate alege un masaj profesional de relaxare adevarata, tonifiere si intretinere corporala efectuat pe masa de masaj intr-o atmosfera placuta muzica linistitoare, curatenie, discretie, igiena); **75 L;** ☎0731.093.149 liviu.c.georgescu@gmail.com

159. **Masaj** de relaxare totala la domiciliul meu, zona Tineretului, pentru mai multe detalii, suna-ma **60 L;** ☎0767.450.188

160. **Masaj** de relaxare, doamna matura te astept in locatia mea, zona Muncii, pt un masaj de relaxare si terapeutic; ☎0721.920.177/ 0721.913.791

161. **Masaj** de relaxare, nuru masaj, toate serviciile. Ofera-ti o ora placuta de masaj complet, terapeutic si reflexoterapie talpi si maini. Detin locatie decenta, aer conditionat rece, foarte curat, confort lux, esti binevenit. Suna-ma cu incredere. **100 €;** ☎0721.609.296

162. **Masaj** de relaxare. buna te astept la mine in locatie pentru a avea parte de un masaj de relaxare facut pe tot corpul cu atentie, fara graba, pentru mai multe informatii suna-ma, **70 L;** ☎0768.951.486

163. **Masaj** Erotic Anais, zona Cotroceni Domnisoara frumoasa, siliconata, va astepta la Nirvana Massage pentru a va rasfata trupul prin tehnici speciale ale masajului. Vino alaturi de mine pentru a da frau imaginatiei tale. Poze reale 100%; ☎0721.904.419/ 0764.585.331 Masaj.nirvana@yahoo.com

164. **Masaj** erotic Bucuresti Bucura-te de cele mai diversificate tipuri de masaj sub actiunea uleiurilor esentiale intr-o atmosfera calda, intima si senzuala doar in locatia noastra de lux, localizata pe strada Traian nr. 54, **120 L;** ☎0720.525.253

165. **Masaj** erotic Bucuresti. Bucura-te de cele mai diversificate tipuri de masaj sub actiunea uleiurilor esentiale intr-o atmosfera calda, intima si senzuala doar in locatia noastra de lux, localizata pe Strada Traian, nr. 254, **120 L;** ☎0720.525.253

166. **Masaj** erotic cu cele mai frumoase domnisoare, te asteptam la noi intr-o locatie de lux sa descoperi cat de dulci si pasionale putem fi. Impreuna vom atinge culmile placerii intr-o ora de neuitat. Suntem tot ceea ce cauti. Zona Domenii. **150 L;** ☎0765.533.828/ 0731.728.813

167. **Masaj** erotic cu fantezii Vino unde vei petrece clipe excelente fara inhibitii profesionista in arta masajului erotic si prostatic fantezii si jucarii, discretie igiena garantata, vei mai reveni, tel te pupic, ☎0759.109.449 Popa_popa@yahoo.com,

168. **Masaj** erotic Decebal/ Rond Alba Iulia Sweet Touch este locul ideal pentru domnii care cauta un loc plin de senzualitate, eleganta si rafinament. Maseuzele noastre te vor face sa traiesti cele mai frumoase si senzuale clipe. Te asteptam **150 L;** ☎0731.398.991/ 0751.770.600 salonsweettouch@yahoo.com

169. **Masaj** erotic Fantasy Calea Floreasca te invita la un masaj erotic de calitate intr-o loca?ie discreta si amenajata cu gust pe Calea Floreasca. Te asteptam, **120 L;** ☎0731.959.382 fantasymasaj@yahoo.com

170. **Masaj** erotic high class. Girlfriend experience, seductie erotica cu domnisoare frumoase si sexy intr-o atmonsfera intima si relaxanta. La Nirvana Masaj orice serviciu ales este realizat in cele mai bune conditii de catre superbele noastre maseuze; **170 L;** ☎0721.904.419/ 0764.585.331 Masaj.nirvana@yahoo.com

171. **Masaj** erotic pentru inima, trup si suflet, incalzeste-ti inima, trupul si sufletul cu o sedinta fierbinte de masaj erotic si sauna la cel mai bun salon de masaj erotic din Bucuresti. Atmosfera, senzualitate, profesionalism si discretie. ☎0732.889.966/ 021.316.88.38

172. **Masaj** erotic special Te invitam sa traiesti o experienta de care fiecare barbat merita sa aiba parte cel putin o data in viata. Scopul nostru este placerea si satisfactia ta. Te asteptam, ☎0766.627.189

173. **Masaj** erotic, domnisoare frumoase te asteapta intr-un cadru intim si discret. Atingerile pasionale, devotamentul si finetea cu care te vor trata te vor face sa uiti grijile si sa depasesti barierele placerii. **120 L;** ☎0732.545.457

174. **Masaj** erotic, fete sexy, pasiune, discretie Maseuze frumoase va astepta la Nirvana Massage sa va aduca pe culmile extazului. Fantezia, senzualitatea, arta masajului erotic si limbajul trupului maseuzelor va vor oferi o experienta de neuitat, **170 L;** ☎0764.585.331/ 0721.904.419 masaj.nirvana@yahoo.com

175. **Masaj** erotic, tantric, jacuzzi, la hotel pentru domni ce stiu sa aprecieze calitatea si care se respecta. Oferte jacuzzi, free bar, la noi sau hotel, pentru detalii si programari sunati, zona Decebal, **150 L;** ☎0731.398.991/ 0751.770.600 salonsweettouch@yahoo.com

176. **Masaj** erotic, tehnici spectaculoase garantam dubla satisfactie. Suntem 10 maseuze pe toate gusturile. Dedicate, ascultatoare sau rebele. Nu te lasam nesatisfacut.Tehnici rare, tehnica claviculei, **150 L;** ☎0728.557.788 mari.angajari@gmail.com

177. **Masaj** Floreasca, un masaj plin de fantezie Maseuze noi si superbe in locatie. Va asteptam la un masaj erotic de calitate intr-o vila cocheta. Pozele sunt reale, intra pe site sa vezi galeria completa si tipuri de masajwww.fantasymasaj.ro: **180 L;** ☎0731.959.382 fantasymasaj@yahoo.com

178. **Masaj** la hotel sau la salon daca esti in cautarea unui loc de relaxare, salonul nostru este alegerea perfecta deoarece calitatea este cuvantul care ne defineste. Cele mai frumoase si dulci maseuze iti vor oferi o experienta unica. **120 L;** ☎0732.545.457/ 0769.850.950

179. **Masaj** la hotel sau la Salon Mosilor, fete frumoase cu experienta va ofera masaj de relaxare si erotic direct in camera dvs. de hotel sau la salonul nostru. Nu trebuie sa va deplasati, noi venim direct la dumneavoastra, daca ne chemati, **120 L;** ☎0769.994.064/ 0732.545.457

180. **Masaj** la tine sau la hotel buna sunt o blonda fara fite iti ofer un masaj deosebit mai multe detali la tel. pupici; ☎0731.536.906

181. **Masaj** la tine sau la hotel, sunt o blonda frumoasa si sexi, iti ofer un masaj deosebit de relaxare, pentru mai multe detalii, suna-ma, deplasari, ☎0731.536.906

182. **Masaj** Lucky Love, salon de masaj si night club, te cheama la o experienta de neuitat alaturi de cele mai fermecatoare, senzuale si frumoase fete. Masaj de relaxare, erotic, body masaj, striptease, intim ladies show. **130 L;** ☎0722.110.003/ 0754.035.723

183. **Masaj** Mall Vitan, te astept la mine pentru un masaj revigorant, **100 L;** ☎0784.691.818

184. **Masaj** noua in oras buna, deplasari la hotel sau la mine acasa, ofer masaj de calitate domnilor generosi, detalii la tel. **100 L;** ☎0735.769.144

185. **Masaj** noua in oras, deplasari la hotel, noua in oras. Ofer masaj de cea mai buna, calitate mai multe detalii la tel. **100 L;** ☎0735.769.144

186. **Masaj** profesional pt persoanele care stau mult pe scaun se insista pe zona lombara, nervul sciatic), picioare, muschii fesieri. Se poate masa zona cervicala, punctele de la cap, punctele de pe fata pt dureri de cap, sinuzite, **150 L;** ☎0720.257.673 Sofysofy@yahoo.com

187. **Masaj** reechilibrant Maseuza cu mult calm ofer masaj terapeutic cu efect echilibrant pentru trup si psihic. Serviciile mele sunt de masaj profesional (masaj somatic, medical si sportiv) combinate intr-o sedinta complexa. ☎0728.847.281

188. **Masaj** relaxare pentru doamne, 38 de ani, constitutie atletica si o prezenta placuta, folosesc masajul sa iti ofer ceea ce ai nevoie acum, acordand atentie fiecarui centimetru al pielii tale pana atingi starea de relaxare dorita. **120 L;** ☎0040757251650 masajantonio@yahoo.com

189. **Masaj** relaxare si intretinere la domiciliul client momentul tau de rasfat dupa o zi grea.Tanar maseur cu experienta de opt ani in domeniu efecteuez de la masaj de relaxare pana la cel de recuperare la domiciliul clientului, hotel sau birou. **90 L;** ☎0762.236.089 mayolc0000@gmail.com

190. **Masaj** si reflexoterapie cine isi doreste un masaj adevarat. Doamna cu experienta in masaj terapeutic relaxare reflexoterapie execut masaj de calitate. Daca doriti detalii la tel.; ☎0754.634.248

191. **Masaj** special dominare si fantezie servicii Vip Sedinte speciale, cu masaj de dominare si fantezii, fetish, toys si accesorii, intr-un labirint al placerii. Caliatetea serviciilor garantata. Lucrez si cu asistenta la cerere. Vin si la Hotel. **250 L;** ☎0746.755.197

192. **Masaj** suedez, experimentata in terapii bioenergetice, varsta 28 ani, ofer masaj suedez de relaxare. Durata o ora jum, zona centrala. **150 L;** ☎0723.473.209/ 0723.473.209

193. **Masaj** tantric pasional, rasfat in jacuzzi Va asteptam sa va relaxati corpul si mintea, intr-o locatie ce provoaca dependenta. Armonia oferita de noi o sa va ajute sa simtiti adevarata placere a masajului erotic sau jacuzzi cu mai multe fete. **200 L;** ☎0731.398.991/ 0751.770.600 salonsweettouch@yahoo.com

194. **Masaj** tantric pentru barbati, femei si cupluri Temple of Bliss massage va ofera o noua perspectiva intr-o lume care promoveaza sexualitatea agresiva. Noi va propunem un masaj relaxant si revigorant care va va face sa priviti masajul senzual altfel **180 L;** ☎0787.571.747 templeofblissbucharest@gmail.com

195. **Masaj** terapeutic, Berceni noua in zona 28 de ani. Carla ofer masaj de relaxare terapeutic, poze 100% reale, mai multe detalii la telefon **100 L;** ☎0784.167.764

196. **Masaj,** buna sunt Diana o fata cu bun simt si dezinvolta. Discretie, igiena ma caracterizeaza, mai multe detalii la telefon. Dristor Kaufland, **100 L;** ☎0767.791.309

197. **Masaj,** Cristina 39 ani, ofer masaj de relaxare la domiciliul meu. Te astept cu drag. Zona centrala. ☎0724.975.229

198. **Masaj,** Oana, vino sa te relaxezi in locatia mea Dristor 2, cu un masaj deosebit, garantez revenirea, mai multe detalii la telefon atunci. **70 L;** ☎0765.127.530

199. **Masaj,** buna sunt Diana, am 26 de ani, 1.60 m, 45 kg, poze din locatie, zona Dristor, Kaufland, mai multe detalii la telefon, igiena si discretie, **100 L;** ☎0767.791.309

200. **Masaj,** GFE ridicat. Ofera-ti o ora magica de masaj placut de relaxare, terapeutic cu specialitate in reflexoterapie, te vei simti in al 9-lea cer. Mai multe detalii explicate la telefon; **250 L;** ☎0721.609.296

201. **Masaj,** noua in Bucuresti ofer masaj, numele meu este Andreea, sunt noua in domeniu dar cu experienta necesara pentru a te face sa ajungi pe culmile placerii printr-un masaj de relaxare combinat cu un masaj erotic. **100 L;** ☎0760.870.593

202. **Masaj,** noua in oras, blonda finuta, masaj, suna-ma pentru mai multe detalii, **150 L;** ☎0735.738.876 Aale539@yahoo.com

PRESTĂRI SERVICII

203. **Masaj,** noua in oras, maria sunt o fata draguta, educata si cu bun simt, te astept la mine sa petrecem clipe minunate impreuna, sa te rasfat si te asigur ca experienta mea te va face sa revii. Suna-ma; **100 L;** ☎0721.952.718 Maria.maria2144@yahoo.com

204. **Masaj,** noua in zona piata Delfinului, noua pe site, te astept la mine pentru a-ti oferi un masaj de calitate; ☎0786.640.741 teleportata@gmail.com

205. **Masaj,** noua in zona Unirii, sociabile comunicative, te asteptam in cuibu nostru romantic si relaxare, se poate si impreuna si separat, ☎0736.645.038

206. **Masaj,** pasiune si extaz, seductie erotica cu domnisoare sexy si atragatoare intr-o atmosfera intima si relaxanta. Vei simti rasfatul oferit de catre o domnisoara experta in arta pasiunii, dornica sa-ti relaxeze trupul. **120 L;** ☎0728.702.675/ 0766.238.084 massage.excess@yahoo.com

207. **Masaj,** stapana tanara cu experienta, fantezia masajului cu o stapana pentru domnii ce vor altceva, masaj. Contact nonstop prin sms cu textul stapana la nr 1580 sau direct telefonic. ☎0906.760.800

208. **Masaj.** Buna bruneta finuta, curata, draguta, 30 de ani ofer domnilor draguti masaj, clipe frumoase si delicioase, pentru mai multe detalii suna-ma. Singura in locatie, poze reale100 % zona Zepter **60 L;** ☎0784.986.529

209. **Masaji** erotic perfecta pentru domnii care se respecta. Cel mai bun masaj de relaxare. Nu vei regreta. Servicii ireprosabile. Educata si amabila. Discreta, **100 L;** ☎0720.286.593

210. **Maseaza** mulatra, mai multe fete ?i mulatra te vorr masa te vor relaxsare cu mainile si sanii lor fermecatori, intr-o locatie discreta si curata, garantie..(vei mai reveni), ☎0758.536.176 Popa_popa@yahoo.com,

211. **Maseuza** cu experienta, discreta, comunicativa, ofer masaj de relaxare dlor generosi. Zona Splaiul Unirii; ☎0723.720.653

212. **Maseuza** dulce, ofer masaj profesional pe masa de masaj. Detalii suplimentare la telefon. Zona Baba Novac. **60 L;** ☎0784.517.265

213. **Maseuza** perfecta, ideala pentru tine Delecteaza-te cu o blonda discreta si foarte curata te astept hot imbracata, poze reale pt. a petrece o ora pasionala in compania mea (masaj de relaxare) garantez ca vei reveni, ☎0736.645.038

214. **Maseuze** tinere, reale 100%! Slim blonda si bruneta Doua maseuze 21 si 25 de ani, reale oferim impreuna si separat masaj de relaxare. Locatie ultra centrala de Lux. Discretie, igiena, confort, parcare, jacuzzy si siguranta. Deplasare si la hotel **150 L;** ☎0764.182.119

215. **Matura** 47 ani, matura 47 ani, Titan metrou, ofer servicii de masaj, domnilor seriosi, civilizati. Bunul simt, discretia ma caracterizeaza, **100 L;** ☎0722.494.310

216. **Matura** ofer masaj, buna, Karla este numele meu, sunt o doamna matura de 48 de ani, 1.68, 60kg si te invit in compania mea pentru a-ti oferi un masaj de relaxare profesional combinat cu un masaj erotic. **100 L;** ☎0720.969.645

217. **Militari** Residence, noua in zona. Te astept pentru ati efectua un masaj de relaxare profesional, masaj body si plus alte fantezii. Pentru mai multe detalii la telefon. **100 L;** ☎0733.387.520

218. **Mirela,** ofer masaj de relaxare intr-un ambient placut la domiciliul meu. Titan, Bd. Theodor Pallady, **60 L;** ☎0736.549.922

219. **Miruna,** 21 ani, Buna, numele meu este Miruna, te astept il locatia mea situata la 5 min de Unirii. Mai am 2 colege. Mai multe detalii la telefon, ☎0720.679.489 ioanacristina558@yahoo.com

220. **Miruna,** zona Brancoveanu, buna, eu sunt Miruna, o domnisoara slim, inalta, cu un fizic de invidiat, maseuza cu experienta, ofer diverse tipuri de masaj numai la domiciliul meu dlor discreti si generosi. Foto reale. **150 L;** ☎0726.359.262 sweetpleasure@yahoo.com

221. **Mister** si seductie, lux si calitate Masajul erotic oferit de tinerele noastre maseuze este unul dintre primele si simplele mijloace descoperite pentru alinarea suferintelor, rasfatarea trupului si a sufletului intr-o ambianta incitanta, **120 L;** ☎0720.525.253/ 0732.545.457

222. **Monica** bruneta reala 1.68 cu 60 kg 30 de ani, selectiva si plina de pasiuni si erotism si foarte dulce te astept la un masaj, suna-ma zona Zepter, **40 L;** ☎0731.289.615

223. **Monica** 35 ani, dincolo de imagini si cuvinte cauti esenta erotic, body si sensual masaj, aromatherapy intr-un ambient placut; **100 L;** ☎0762.430.730

224. **Monica,** blonda reala, selectiva, 29 de ani, ofer masaj de relaxare intr-un ambient deosebit domnilor pretentiosi care apreciaza calitatea, ofer conditii de lux, discretie. Zona centrala, p-ta Alba-Iulia **300 L;** ☎0723.928.848

225. **Monica,** bruneta reala 1.68 cu 60 kg 30 de ani, selectiva si plina de pasiuni si erotism si foarte dulce e astept la un masaj, suna-ma zona Zepter, **40 L;** ☎0731.289.615

226. **Nemtoaica** blonda, frumoasa si stilata, 1.78m, 58 kg, ochii albastri, iti ofer masaj de neuitat in locatia mea. Zona bvd. Unirii, mai multe detalii la tel., **100 L;** ☎0765.763.308

227. **Nemtoaica** reala blonda, finuta si frumoasa, 28 de ani, 1.78 m, 58 kg, ofer masaj de neuitat domnilor manierati in locatia mea. Zona bvd Unirii. Poze reale, mai multe detalii la tel., **100 L;** ☎0765.763.308

228. **Nicol,** dulce si senzuala, te astept la mine domn serios sa-ti ofer cele mai bun masaj de relaxare, body cu creme si uleiuri parfumate. Daca esti un domn caruia ii place, te astept la mine. **200 L;** ☎0726.073.377

229. **Noblesse** Unic, salon masaj erotic nud 60 min Respect si calitate. 15 maseuze tinere, sexy, profesioniste. Free bar. Salon Noblesse Unic Private Massage & Spa str. Leonida nr 8, in centru, zona Petrom Eminescu **200 L;** ☎0727.148.861

230. **Noua** in oraa Buna, te astept la mine in locatie pentru cel mai bun masaj erotic. Hai sa ne petrecem clipe de neuitat impreuna, **100 L;** ☎0732.411.816

231. **Obor,** doamna 45 ani ofer masaj de relaxare la domiciliul meu. Ofer si cer seriozitate, mai multe detalii la tel., **50 L;** ☎0764.738.593 voiculescusonya@yahoo.ro

232. **Oferta** speciala masaj erotic nud, hai sa ne cunoastem. Noi suntem salonul Noblesse Unic, in centru, la vila. Va invitam la un masaj relaxare sau body to body si erotic. Civilizat, curat, frumos, multe maseuze. www.private-massage.ro **140 L;** ☎0727.148.861

233. **Pasionala,** noua in oras, poze reale 100%, zona centrala, masaj fara graba, fara fite, mai multe detalii la telefon, ☎0721.921.371

234. **Pasiune** si tandrete Abandoneaza toate cautarile si lasa-te purtat pe culmile placerii doar la Excess Massage, de pe Strada Baba Novac 9i, locul potrivit pentru momentele tale de erotism, unde te poti destinde total **120 L;** ☎0763.369.660

235. **Pasiune,** erotism, intimitate, masaj te astept sa te rasfat, sa te alint cu un masaj body erotic, cu uleiuri fine, plus multe alte surprize placute in compania unei doamne mature, pasionale cu sani mari, naturali. Posibil si la tel., ☎0729.443.193

236. **Piata** Muncii, maseuza, 25 de ani, 1.60 m, 50 kg, cu mult bun simt, mereu cu zambetul pe buze, astept doar persoane civilizate in locatia mea pentru un masaj de relaxare. Pozele sunt reale, nu insista, **200 L;** ☎0720.084.742

237. **Plinuta,** tanara 36 ani, draguta, pasionala, sanii mari nr. 5 ofer masaj placut, ☎0741.645.898

238. **Poze** reale, Delia 19 ani, fitness model, poze reale, te asteapt pentru a petrece o ora de neuitat prin cel mai bun masaj, I speak english, locatia este intr-o zona centrala in conditii de discretie si igiena, ac, prosoape curate. **140 L;** ☎0727.646.456 royalplace.massage@gmail.com

239. **Poze** reale, dovedesc cu tatuajele, buna sunt sara fata singura si disponibila vreau sa ofer tuturor domnilor cu bun gust masaj de relaxare, ambient placut si curat, ofer seriozitate maxima, pozele imi apartin, dovedesc cu tatuajele, **150 L;** ☎0720.184.898

240. **Profesoare** de iubit, profesoare talentate senzuale, cu forme apetisante, pline de imaginatie si pasiune, te asteptam la rasfat printr-un masaj erotic, iti oferim clipe unice, asa cum numai tu ai visat, **100 L;** ☎0765.505.383/ 0760.466.511

241. **Promo** masaj erotic la dublu, intre doua nu te ploua. Si nici nu te ninge. Hai acum la Noblesse Unic si alege-ti maseuzele preferate. 2 simultan, sedinta dureaza 60 de minute si costa 300 ron. Garantam ca vei alege dintre multe. **300 L;** ☎0727.148.861

242. **Promotie** masaj erotic nud, 60 min salon de calitate la vila in str. Leonida nr. 8, in centru, zona Petrom Eminescu. Masaj relaxare, body to body si erotic. Civilizat, curat, frumos, multe maseuze. Promotie valabila luni orele 12-19, **150 L;** ☎0727.148.861

243. **Rasfat** fara limite doar la Excess Massage Lasa-te invaluit de atingerile senzuale ale unei tinere maseuze experta in arta masajului erotic dornica sa-ti ofere cele mai minunate clipe, doar in incinta salonului Excess Massage pe str Baba Novac, **120 L;** ☎0766.238.084/ 0766.238.084 massage.excess@yahoo.com

244. **Reala,** Berceni, Giurgiului, buna, sunt o fata draguta si curata, iar daca vrei eleganta si stil, te astept la mine pt. a te rasfata cu un masaj tandru si relaxant, nu vei regreta, **60 L;** ☎0724.143.920

245. **Rebeca** zona metrou Timpuri Noi, esti in cautarea unei maseuze de 28 ani pentru un masaj de relaxare bine executat? Sunt ceea ce-ti doresti, pentru stabilirea unei intalniri, sunt disponibila zilnic ptr tine pana tarziu; **300 L;** ☎0732.065.889 ronaldo_cristian7@yahoo.com

246. **Relax** and reflexotherapy massage, new photos, complete service, attitude pro customer, near old town, you are welcome. Please look my video here and then you call me. **460 L;** ☎0040721609296

247. **Rond** Alba Iulia, Bety, roscata reala, maseuza, reala 100%, care iti poate oferi acel masaj de relaxare de care ai nevoie atunci cand vrei sa scapi de stresul acumulat sau de rutina zilnica. **150 L;** ☎0742.395.472

248. **Rond** Alba Iulia, ofer servicii de masaj total la domiciliul meu, pt mai multe detalii astept tel. tau, poze reale 100%, singura in locatie program de la 11-23, speak English, **50 L;** ☎0721.773.154/ 0753.815.302

249. **Rosse** Marie, poze reale, 140 ron, fara graba, speak en. Superba Rosse-Marie te asteapta intr-o locatie centrala de lux, curata, parfumata pentru a te rasfata cu cel mai bun masaj asa cum meriti. Prea multe vorbe sunt de prisos, te astept sa ma cunosti, **140 L;** ☎0727.646.456 royalplace.massage@gmail.com

250. **Roxana,** blonda reala, 22 ani ofer masaj de relaxare intr-un ambient deosebit domnilor pretentiosi care apreciaza calitatea, discretia si curatenia. Titan, bd. Theodor Pallady **80 L;** ☎0735.232.246

251. **Roxana,** noua in zona, Ofer masaj de relaxare fara graba si fite intr-o locatie curata si discreta. Titan, bld Theodor Pallady, **80 L;** ☎0735.232.246

252. **Roxy,** prin atitudinea mea seductiva si personalitatea pasionala vei vedea ce inseamna cu adevarat timpul petrecut in compania unei domnisoare ofer masaj de relaxare si body masaj, masaj terapeutic **200 L;** ☎0736.674.940

253. **Salon** cu dragute din Republica Moldova dragute si pasionale de ceea ce fac, cu experienta, profesioniste in arta masajului cu 2 sau 4 maini, te vor duce pe culmile fericirii intr-o locatie discreta si curata, va invitam la salonul nostru. ☎0758.848.296 Popa_popa@yahoo.com,

254. **Salon** lux Baba Novac Abandoneaza toate cautarile si lasa-te purtat pe culmile placerii doar la Excess Massage de pe strada Baba Novac 9i, locul potrivit pentru momentele tale de erotism unde te poti destine total, **120 L;** ☎0728.702.675/ 0766.238.084 massage.excess@yahoo.com

255. **Salon** lux Baba Novac incita-ti imaginatia alaturi de trupuri apetisante si miscari lascive, pune in practica cele mai ascunse fantezii, renunta la inhibitii si alatura-te celor mai pasionale si jucause domnisoare experte in masaj, **120 L;** ☎0766.238.084/ 0728.702.675 massage.excess@yahoo.com

256. **Salon** lux Baba Novac Seductie erotica cu domnisoare sexy si atragatoare intr-o atmosfera intima si relaxanta. La Excess Massage cele mai frumoase si talentate maseuze va pot oferi o sedinta de masaj memorabila, **120 L;** ☎0728.702.675/ 0766.238.084 massage.excess@yahoo.com

257. **Salon** Rubin masaj erotic, fa-ti o programare si poti avea parte de cea mai frumoasa experienta de masaj erotic nud. Zona Calea Calarasilor, str Trifoi, nr 5. Mai multe detalii la tel. Open 20-06. **100 L;** ☎0765.505.383/ 0760.466.511

258. **Samira** si Antonia, poze reale, club privat masaj masaj erotic, happy endings, dush asistat gratuit, jacuzzi, bar, dans la bara, lapdance, streaptease, privat show, companie, muzica. Paza, locuri parcare. Reduceri pt. grupuri 3+1, 5+2. Rez. tel.; **150 L;** ☎0735.777.203 mari.angajari@gmail.com

259. **Servicii** complete de masaj, atitudine pro client langa metrou Piata Unirii 2 Old Town, locatie cu toate conditiile, confort lux te vei simti placut. Confirm realitatea pozelor cu video si cu chipul meu, ma vezi la usa cand iti deschid **250 L;** ☎0721.609.296

260. **Servicii** de calitate, masaj Bruneta (Bianca) romantica si pasionala, nonconformista, vesela, plina de viata, kinetoterapeut, ofer mai multe tipuri de masaj, numai la domiciliul meu, domnilor discreti si generosi. Zona centrala. **120 L;** ☎0738.141.644

261. **Servicii** de calitate, masaj, dominare soft, fetish Anna, romantica si pasionala, plina de viata, vesela, kinetoterapeut, ofer diverse tipuri de masaj, dominare soft, fetish, numai la domiciliul meu (ofer conditii de lux) domnilor discreti si generosi ☎0737.707.384

262. **Servicii** de calitate.masaj Roscata, (Vanessa-Danielle), reala, selectiva,31 de ani, ofer masaj intr-un ambiant deosebit domnilor pretentiosi care apreciaza calitatea, ofer conditii de lux, discretie. Zona centrala, **250 L;** ☎0731.984.108

263. **Show** la web, 10 euro/ 10 min, pe whatsapp sau skype (adinna2014). Detalii primiti pe una din cele 2 cai pe care ma veti contacta. Recenzii pe adinna.myforum.ro **10 €;** ☎0748.140.321

264. **Sophie,** 25 ani, 1.60 cm si 48 kg. Feminitatea si bunul simt sunt calitatile care ma caracterizeaza. Va astept la un masaj de relaxare. Poze reale, nu insista. Zona Piata Muncii, **200 L;** ☎0725.458.291

265. **Studenta** 22 ani, selectiva ofer masaj de relacsare domnilor seriosi in locatia mea discreta zona rond Alba Iulia, **300 L;** ☎0732.855.248

266. **Sunt** noua in orasul tau Universitate poze reale buna, tanara 20 ani si sunt aici pentru tine. Bruneta cu bun simt dulce, sexy si senzuala. Masaj erotic sau de relaxare. **50 L;** ☎0738.217.515 Tanaraescorta@yahoo.com

267. **Sunt** noua in orasul tau Universitate poze reale buna, tanara bruneta cu bun simt, 20 ani, inalta, sexy, te astept in locatia mea pentru un masaj de neuitat. Suna, vino la mine si nu vei regreta nimic. **50 L;** ☎0738.217.515 Tanaraescorta@yahoo.com

268. **Tandrete** si pasiune, daca esti in cautarea unui loc de relaxare, salonul nostru este alegerea perfecta deoarece calitatea este cuvantul care ne defineste. Cele mai frumoase si dulci maseuze te asteapta la Dessiree Masaj, **120 L;** ☎0720.525.253/ 0769.850.950

269. **Te** provoc sa te convingi, te astept, pozele reale, finuta, manierata, 1.70 m, 56 kg ofer masaj de relaxare, ma caracterizeaza domni cu bun simt, pretind discretie, in locatie. **100 L;** ☎0761.301.459

270. **Titan,** sunt Laura, blonda 1,70 m, 55 kg, nr. 3 la sani. Te astept la un masaj de relaxare in compania mea. Sunt extrem de comunicativa si vesela. Titan Theodor Pallady **80 L;** ☎0723.192.086

271. **Unirii** bulevard, langa BCR, te astept la mine pentru un masaj de calitate. **50 L;** ☎0734.896.180

272. **Unirii** masaj total draguta si rabdatoare, te astept la un masaj de relaxare total, discretie si igiena. Nu raspund la numar privat. Singura in locatie. Poze reale **100 L;** ☎0757.477.022 baddboss94@yahoo.com

273. **Unirii,** 30 ani, poze reale, efectuez masaj de relaxare si tonifiere, locatie curata si discreta. Te astept, nu ezita, **50 L;** ☎0745.702.713 Badboss94@yahoo.com

274. **Unirii,** Corneliu Coposu, te astept sa iti ofer clipe de neuitat, masaj. Curatenia si discretia ma definesc in totalitate. Sunt o domnisoara plinuta cu 70 de kg si am 1.70 inaltime blonda cu parul lung. **80 L;** ☎0727.580.137

275. **Unirii,** Corneliu Coposu, te astept sa iti ofer clipe de neuitat, masaj. Curatenia si discretia ma defineste in totalitate. Sunt o domnisoara plinuta cu 70 de kg si am 1.70 inaltime blonda cu parul lung si ochii caprui; **80 L;** ☎0727.580.137

276. **Unirii,** noua, Corneliu Coposu, rusoaica Unirii, rusoaica, noua in Bucuresti, ofer masaj terapeutic de relaxare intr-un ambient deosebit domnilor pretentiosi care apreciaza calitatea. Locatie de lux, igiena si discretie, **300 L;** ☎0732.785.365

277. **Unirii,** rusoaica, noua in Bucuresti, ofer masaj terapeutic de relaxare intr-un ambient deosebit domnilor pretentiosi care apreciaza calitatea. Locatie de lux, igiena si discretie, **300 L;** ☎0727.576.513

278. **Universitate** , Romana100% reala, buna sunt Alina am 20 de ani si sunt dornica sa te cunosc. Ma deplasez la tine sau te astept la mine , ofer masaj de relaxare si o companie placuta. Mai multe detalii la telefon **80 L;** ☎0738.293.617 dragusinancuta20@gmail.com

279. **Viviana,** Blonda 24 de ani, te astept la un masaj total de relaxare a trupului si sufletului intr-un cadru discret si curat, Unirii Zepter. Poze reale 100%, **100 L;** ☎0743.610.899

Reparaţii electrocasnice, electronice

1. **Aer** conditionat, montari/ demontari, service, la preturi avantajoase; ☎0724.240.274

2. **Antene** satelit, televizoare, aparatura electronica - montari, reparatii - vand tv color; ☎0760.174.051

3. **Automatizari,** reparatii centrale termice, service intretinere centrale, piese originale, curatari chimice si ventilatie reglaje crestere randament, reparatii pe loc placi electronice centrale instalator. Promptitudine, garantie, Florin, Bucuresti-Ilfov. ☎0726.442.376/ 0726.442.376 instalcentral_98term@yahoo.com

4. **Autorizat** reparatii frigidere, combine frigorifice, congelatoare. Interventii rapide. Calitate. Garantie. Piese originale. Inclusiv sambata, duminica; ☎0729.473.587/ 021.420.36.48

5. **Autorizat,** asigur reparatii masini automate de spalat, deplasare gratuita, garantie reparatii. Aer conditionat- curatare si iginienizare. Seriozitate. Urgente; ☎0729.374.669/ 0761.290.233

6. **Calculatoare,** service laptop,i nstal Windows 10 7 XP Windows10,7,XP,servicii profesionale,instalari Windows10,7,XP,MacOS,reparatii laptopuri,calculatoare la domiciliu in Bucuresti,devirusari,recuperari date,config router wireless,si in week-end,Cristi. **50 L;** ☎0767.680.015

7. **Depanez** calculatoare, instalare Windows 50 lei, instalare pachet: Chrome, Antivirus, Acrobat Reader, Winrar, Office, VLC, 50 lei, configurare router 50 lei, instalare imprimanta 30 lei. **50 L;** ☎0745.132.833

8. **Depanez frigidere si congelatoare, inclusiv sambata si duminica. Experienta, promptitudine. Relatii la telefon: ☎0744.517.905/ 021.425.87.56**

9. **Depanez** frigidere, combine frigorifice si congelatoare. Interventii rapide. Calitate. Garantie. Piese originale. Inclusiv sambata, duminica; ☎0729.473.587/ 021.420.36.48

10. **Electrician autorizat Coman Costel service. Bucuresti, toate sectoarele, varsta 39 ani, experienta 23 ani. Desigilare contor, gratuita, recomand procedura Enel gratuita. Ma ocup personal de aceasta procedura; ☎0740.983.312/ 0761.659.194**

11. **Electrician,** frigotehnist si instalator de la 60 Lei/ ora, electricianulbogdan.wordpress.com/preturi; ☎0736.519.438

12. **Frigidere** service si reparatii Frigidere, combine frigorifice, congelatoare, reparatii. Interventii rapide. Calitate. Garantie. Piese originale. Inclusiv sambata, duminica; ☎0729.473.587/ 021.420.36.48

13. **Frigidere,** reparatii frigidere, combine frigorifice, congelatoare. Interventii rapide. Calitate. Garantie. Piese originale. Inclusiv Sambata, Duminica, ☎0729.473.587/ 021.420.36.48

14. **Frigidere,** combine, congelatoare etc., reparatii la domiciliul clientului, garantie; ☎0722.619.569

15. **Instalatii electrice non stop Bucuresti, reparam instalatii electrice de toate tipurile. Fie ca ai nevoie de repararea unei prize sau a unui tablou electric echipa noastra de electricieni autorizati iti sta la dispozitie ☎0722.974.760/ 0766.974.760 office@ruady-service.ro**

16. **Instalator** accesibil-autorizat ANRE executam istalatii gaze, obiecte sanitare, centrale termice, schimbari coloane blocuri, montari argaze si calorifere,detectoare gaz ☎0720.992.196

17. **Instalator** autorizat monteaza, repara obiecte si grupuri sanitare, calorifere, bolere, hidrofoare, coloane apa-gaze, aragaze, sigilari apometre; ☎0720.433.272/ 0785.887.402

18. **Instalator** sanitare, termice si gaze montez chiuvete, robineti, wc, bideuri, cazi acrilice si fonta, cu hidromasaj, centrale termice, cabine de dus, masini de spalat, sifon pardoseala, trasee tevi PPR si cupru. Bucuresti si Ilfov; **10 L;** ☎0763.113.357 contact@instalatorulcaseitale.ro

19. **Instalez** Windows 10 - 8.1- 7 cu Licenta si Drivere pe 32-64 biti , pret 45 Lei. Instalez Office cu licenta. Instalez aplicatie Filme si seriale 2017, Instalez Antivirus cu licenta,Instalez drivere,optimizari, aplicatii, codecuri, programe si soft-uri, **45 L;** ☎0722.491.955/ 0722.491.955 chancristy@yahoo.com

20. **Masini** automate de spalat, acum asigur deplasare gratuita, garantie reparatii. Curatare - igienizare aer conditionat. Seriozitate, urgente; ☎0729.374.669/ 0761.290.233

21. **Masini** automate de spalat, aragazuri, frigidere, ac, electrocasnice, electronice, tv, electrice orice tip, repar, instalez, programez, resetez; ☎0727.279.319/ 021.444.14.17

22. **Montaj** si asamblare mobila si decoratiuni, oferim servicii profesionale de montaj, montare si asamblare mobilier si decoratiuni de orice fel in Bucuresti si imprejurimi. Montam si asamblam mobilier Ikea, Kika, Jysk, Tekzen, Emag, Tamos, Lems. **80 L;** ☎0799.996.760 ROMONTAJ@GMAIL.COM

23. **Repar** masini de spalat automate toate marcile: Ariston, Whirlpool, Ardo, etc. Ofer garantie. Relatii la tel: ☎0767.177.665/ 0722.327.483

24. **Reparatii** frigidere casnice si comerciale, congelatoare, convenabil, garantie, inclusiv sambata si duminca, ☎0722.565.401/ 0728.247.631

25. **Reparatii** centrale termice Execut?m service de repara?ii centrale termice verific?ri cur??are montaj instala?ii termice ?i sanitare **100 L;** ☎0765.300.298/ 0771.144.352 Centralserv2018@gmail.com

26. **Reparatii** frigidere combine frigorifice, congelatoare. Interventii rapide. Calitate. Garantie. Piese originale. Inclusiv sambata, duminica; ☎0729.473.587/ 021.420.36.48

27. **Reparatii** frigidere Bucuresti, ne ocupam numai de reparatii frigidere, masini de spalat si o facem bine. Reparatii frigidere Arctic, reparatii frigidere Indesit, reparatii frigidere Zanussi, reparatii. ☎0722.572.248/ 0766.394.796

28. **Service** frigidere combine frigorifice, congelatoare. Interventii rapide. Calitate. Garantie. Piese originale. Inclusiv sambata, duminica; ☎0729.473.587/ 021.420.36.48

29. **Service** Reparatii masini de spalat si aragaze CMC Service Expert. Bucuresti .Service-reparatii masini de spalat Indesit, whirlpool, Ardo, Zanussi, Electrolux, Service-reparatii masini de spalat vase Whirlpool, Indesit, Service-reparatii aragaze Indesit, Ariston, ☎0729.563.337 cmcserviceexpert@yahoo.it

30. **Tapiter** cu experienta execut lucrari de reparatii tapiterie mobila clasica si moderna, canapele, fotolii, scaun, coltare, saltele, perne, ☎0761.014.844/ 0771.715.541 tapiteru@yahoo.com

31. **Verificari** PRAM, instalatii electrice eliberam buletin PRAM, certificat PRAM : verificare rezistenta de dispersie, verificare continuitate nul de protectie la centura de impamantare pentru prizele cu contact de impamantare. ☎0767.875.875 siaenergy@yahoo.com

Transport, turism

1. **Abac** oferta mutari si transport pret fix 100 lei servicii in localitate (Bucuresti, Ilfov) sau provincie 1 leu/km, echipa incarcare la cerere si program si sambata sau duminica. **100 L;** ☎0728.541.180 mutaritransport@gmail.com

2. **Accesibili** 100%, transport mobila, bagaje, electrocasnice, canapele, diverse marfuri. Avem si manipulanti. Program zilnic, inclusiv in week-end; **50 L;** ☎0735.493.750

3. **Asigur** servicii de transport de marfa cu duba de 3.5 T, mobila, obiecte fragile, mutari apartamente, sedii firma, electrocasnice, evacuari moloz. Personal calificat pentru incarcat si descarcat marfa, non stop. **1 L;** ☎0762.113.393 transportmarfa_buc@yahoo.com

4. **Casa** Bratei, fosta Cabana Bratei, oferim cazare capacitate: 6 camere. Fiecare camera are baie proprie. Ideal pt iubitorii de drumetii, liniste, relaxare. La cerere putem oferi si mancare. Posibilitati agrement (atv, snowmobil) ☎0741.001.033/ 0725.713.176 Autentictrip@gmail.com

5. **Debarasari,** debarasam mobila si alte lucruri de aruncat la groapa de gunoi. **100 L;** ☎0735.493.750

6. **Depozitare bunuri si mobilier, marfuri generale DEPOZITARE BUNURI. La cerere transport, manipulare, servicii door to door, curatenie. Depozitul este in Bucuresti, incinta Faur. Paza 24/24+asigurare. 100 L; ☎0732.199.999/ 0732.199.999 relocations@gmail.com**

7. **Efectuez** mutari mobila marfa intern international cu Dacia Doker 2 sau 7 locuri tarif 0.7 lei / km sau duba 3.5 tone volum util 24 mc tarif 1.5 lei / km op?ional contracost avem personal incarcare putem ata?a remorc? 750 kg volum util 8 mc non stop **70 L;** ☎0744.476.667

8. **Evacuam** mobila veche, transport, mutari, relocari. Transport la groapa de gunoi. Program in fiecare zi. Preturi mici ☎0729.694.800

9. **Evacuam** moloz si mobila veche. avem personal pentru incarcare. programul nostru de lucru este de L- D , 08-20. Pretul se negociaza; **1 L;** ☎0722.768.555

10. **Inchirieri** auto Bucuresti ieftin, nonstop Inchiriem Auto Dacia Sandero 2017 motor 1.2 benzina manuala 6+1 culoare neagra, predare si preluare gratuita in Bucuresti; adaugare sofer suplimentar pe contract gratuit; cauciucuri noi de iarna, **25 €;** ☎0786.802.323 rent.topservice@gmail.com

11. **Inchirieri** auto Bucuresti ieftin, nonstop inchiriem Auto peugeot 207+ an 2014 motor1.4 benzina 20.000 km culoare rosie, predare si preluare gratuita in Bucuresti. Adaugare sofer suplimentar pe contract gratuit. Cauciucuri noi de iarna **30 €;** ☎0786.802.323 rent.topservice@gmail.com

12. **Inchirieri** auto Bucuresti, lux, nonstop, aeroport inchiriem Auto Audi A8 2014 motor 3.0 diesel Quattro culoare neagra. Predare si preluare gratuita in Bucuresti, adaugare sofer suplimentar pe contract gratuit, cauciucuri noi de iarna **200 €;** ☎0786.802.323

13. **Inchirieri** auto Bucuresti, lux, nonstop, aeroport inchiriem auto Toyota RAV4 motor 2.0 diesel manuala 6+1 culoare neagra. 4x4. Predare si preluare gratuita in Bucuresti adaugare sofer suplimentar pe contract gratuit cauciucuri noi de iarna; **55 €;** ☎0786.802.323 rent.topservice@gmail.com

14. **inchiriez** cabana lemn pentru vacanta in Grecia inchiriez cabana lemn situata la 8 km de statiunea Lefkada si 1 km de Tsoukalades. Capacitate 5 persoane. Cabana ofera conditii ideale avand 2 etaje cu 2 dormitoare, baie, internet WIFI, bucatarie. **100 €;** ☎00306995526342 clouy03@gmail.com

15. **Mutari** de orice fel sau transporturi cu duba + sofer si echipa la cerere sau in provincie 1 leu/km cu program si sambata sau duminica, Acum oferta pret fix 100 Lei in Bucuresti **100 L;** ☎0724.449.415 mutaritransport@gmail.com

16. **Mutari, transport mobila, depozitare, debarasare. Oferim servicii de mutari, transport mobilier si relocari de apartamente, sedii de firma. Oferim depozitare in Bucuresti. Manipulare mobila, impachetare, despachetare, demontare/remontare, curatenie. 30 L; ☎0745.100.101/ 0745.100.101 romania@premier-moving.ro**

17. **Oana Speed transport marfa agabaritic transport marfa vrac cat si paletizata, transport ADR servicii de transport utilaje, transport international transport frig, servicii delivery, transport cargo ☎0726.457.170/ 0720.639.386 mmoraru32@yahoo.ro**

18. **Relocari** firme transport sigur Putem reloca firma dumneavoastra fara sa aveti dureri de cap seara dupa program sau in week-end, la cel mai rapid si eficient mod. Transport obiecte voluminoase, **25 L;** ☎0727.997.992 danilaflorin1983@gmail.com

19. **Tractari** / platforma / transport auto Bucuresti ! Firma Ashville Cars Trans S.R.L va sta la dispozitie cu servicii de Tractare Auto NonStop in : Toate sectoarele din Bucuresti, Ilfov, Autostrada A1, A2, A3 oriunde in tara dar si extern; ☎0729.129.037 Ashvillecarstrans@yahoo.com

20. **Transpor** marfa cu camion de 32mc. Transport marfa, mobila, etc. Volum 32mc 6 .2 mlungine , 2.2 m l??ime, 2.4 inaltime **1 L;** ☎0737.178.195

21. **Transport** agabaritic, combine, utilaje, tractoare, transport trailer cu rampe si cu troliu de tone, transport containere, transport utilaje santiere, transport combine agricole, transport agabaritic ☎0727.244.420/ 0767.419.106 office@transportmarfarutier.ro

22. **Transport** caini si pisici autorizat romania Anglia transport autorizat Super Premium de caini si pisici din romania catre UK precum si din UK catre Romania **820 L;** ☎0731.563.093 angelpettransport23@gmail.com

23. **Transport** cu pret negociabil, transport obiecte voluminoase, orice tip de marfa vitrine, utilaje grele, aparate cafea,masini de spalat, frigidere cu masini dotate cu lift hidraulic si personal. Pretul negociabil. **25 L;** ☎0727.997.992 danilaflorin1983@gmail.com

24. **Transport** ieftin papuc sau duba 3.5 tone Asigur transport rapid marfa si persoane. Pret cu papuc de la 50 lei iar cu duba de la 75 lei. Pretul difera in functie de distante. Seriozitate maxima. In provincie pret intre 1-2 /km. George; **49 L;** ☎0722.851.823

25. **Transport** intern si international de marfa cu dube de 3, 5t. Transportam marfa, mobila, moloz, electrocasnice etc. Montam mobila de la Dedeman, Ikea, Kika etc. Preturi razonabile **1 L;** ☎0761.044.721 dml.office@yahoo.ro

26. **Transport** marfa Servicii de transport marfa si mobila in Bucuresti si toata tara detinem masini de 3.5 tone, 6 tone cu lift hidraulic, 22 tone prelata decopertabila, sunati pentru oferte. Oferim reduceri, **2 L;** ☎0727.244.420 office@transportmarfarutier.ro www.transportmarfarutier.ro

27. **Transport** marfa intern sau international Dacia Papuc 2 locuri sau 4 mc volum util tarif 0.7 Lei / km sau duba 3.5 tone volum util 9 mc tarif 0.8 Lei / km separat contracost avem incarcare descarcare servicii rapide cu doi soferi express **80 L;** ☎0766.642.507

28. **Transport** marfa si mobila ieftin, transport zilnic si in weekend marfa, mobila, bagaje, haine, diverse obiecte personale transport in Bucuresti si in tara preturi in functie de volum, tarif Bucuresti 50-150 lei, tara 1-2,5 lei pe km, **1 L;** ☎0725.131.703 mereumotor@yahoo.com

29. **Transport** marfa, duba 3,5 t, volum 17 metrii cubi, intern extern. Asigur factura, decont. ☎0722.715.339

30. **Transport** marfa, mobila, dimensiuni utile 4,2x2x2,1 (Lxlxh)-18mc, pret minim, PSP/ promtitudine, seriozitate, punctualitate **1 L;** ☎0722.873.643

31. **Transport** marfa, mobila, bagaje ieftin, absolut la dispozitia dumneavoastra. Marfa, mobila, bagaje, electrocasnice sau diverse obiecte personale ieftin in Bucuresti si in toata tara la preturi normale. Ofer si rog seriozitate. **1 L;** ☎0748.682.232

32. **Transport** marfa, transport mobila, ieftin, transport zilnic si in weekend marfa, mobila, bagaje, haine, diverse obiecte personale transport in Bucuresti si in tara preturi in functie de volum,greutate timp **1 L;** ☎0748.682.232

33. **Transport mobila marfa in Bucuresti si tara, oferim servicii de transport marfa mobila mobilier bagaje relocari atv, motociclete, materiale de constructii. Bucuresti si in provincie. Preturi de la 100 Lei. Oferim factura ☎0732.548.835**

34. **Transport** mobila si in weekend. Asiguram servicii de mutari mobila ,transport marfa,etc. Dispunem de autoutilitare de diferite volume 3-24mc, si personal bine instruit. Program de lucru 09-21, l-d. **50 L;** ☎0735.534.488

35. **Transport** mobila si marfa ,cu manipulare Transport mobila si marfuri generale cu manipulare inclusa ,la pretul de 120lei/ora. Program si in weekend. Sunati in fiecare zi pana la orele 22,00. **120 L;** ☎0733.896.700

36. **Transport** mobila, moloz, veche, nefolosibila, electrocasnice. Asiguram oameni la incarcat la cererea clientului; ☎0720.294.432

37. **Transport** moloz si mobila de aruncat. la pretul de 5lei/ sac. Transport mobila veche la groapa de gunoi; **5 L;** ☎0722.768.555

38. **Transport** national masina 3.5 tone cu lift, frigorific, oferim transport la tarife avantajoase la nivel national. Autoutilitarele dotate cu lift hidraulic pentru o incarcare rapida si instalatii de racire, transport seifuri, ATM-uri, de/montare mobilier. **50 L;** ☎0771.610.853 peroate@yahoo.com

39. **Transport** obiecte voluminoase, orice tip de marfa Transport obiecte voluminoase, orice tip de marfa vitrine, utilaje grele, aparate cafea, masini de spalat, frigidere cu masini dotate cu lift hidraulic si personal. Negociem pretul, **30 L;** ☎0727.997.992 danilaflorin1983@gmail.com

40. **Transport** orice cu papuc in Bucuresti si provincie,la preturi competitive. Transportam si in weekend mobila, bagaje, marfa, moloz, electrocasnice, materiale de constructii etc. La cerere manipulare sau montaj de mobila, **50 L;** ☎0761.044.721

41. **Transport** persoane Bucuresti Germania, Anglia, Ester Tours va ofera transport de persoane Bucuresti in Germania si Anglia cu autocare si microbuze moderne zilnic direct pana la adresa de destinatie. Pt rezervari contactatine; **1 €;** ☎0773.908.912 office@estertours.ro

42. **Transport** persoane/ colete oriunde in tara, sofer personal cu auto propriu (Opel Insignia Cosmo 200 CP Biturbo) scaune piele incalzire ?i racire scaune fata, priza 230 v spate, portbagaj 530 l, efectuez la comanda transporturi private ☎0746.097.005 Emilian@bostenaru.ro

43. **Transport** Romania Olanda Belgia Germania Curse regulate cu autoutilitare de 3,5t in regim de grupaj sau exclusive. Transport bagaje, colete, mobila, electrocasnice, biciclete, motociclete, ☎0745.024.750 fts.freight@gmail.com

44. **Transport** rutier, aerian, feroviar, maritim Mutari interne si internationale, relocari interne si internationale. Transport animale vii de companie, inclusiv pesti. Impachetari speciale obiecte de arta, antichitati, tablouri ☎0734.170.165 office@prioritittransport.com

45. **Transport,** asigur transport intern, international, tractari auto, mutari mobila, materiale constructii, avem personal incarcare, descarcare, factura; ☎0721.323.335/ 0738.173.835

46. **Transport,** moloz, marfa, mobila, agregate balastiera. Colaboram cu spitale, banci dar mergem sa mutam si canapele, frigidere, sa va scapam de gunoaie si moloz. Pretul negociabil, **15 L;** ☎0727.997.992 danilaflorin1983@gmail.com

47. **Transportam** diverse, mobila, moloz, alte chestii Suntem o echipa de muncitori seriosi punctuali. Preturile variaza în functie de cerintele clientului, ☎0767.976.612/ 0727.997.992 arvearveson@gmail.com

48. **Transportam** ieftin si eficient in conditii sigure Transport marfa si mobila ieftin, transport zilnic Punem la dispozitie nonstop personal cu experienta. Onoram orice comanda din Bucuresti si din alte orase. Transportam cu masini de diferite volume, **10 L;** ☎0727.997.992

49. **Transportam** orice, oricand, oriunde, casa de expediti. Transport mobila si marfa in Bucuresti si in tara. www.transportmarfuri.net ☎0767.633.147/ 0768.293.961

50. **Transportam** si facem curatenie Transport moloz, gunoaie, diverse pana in 3,5 tone. Transportam obiecte voluminoase, orice tip de marfa, vitrine, canapele, obiecte fragile. Pretul il facem impreuna, **20 L;** ☎0727.997.992 danilaflorin1983@gmail.com

51. **Transportam** si va mutam la orice locatie Va garantam o relocare profesionala. Transport obiecte voluminoase, orice tip de marfa, vitrine, utilaje grele, baruri, cu masini dotate cu lift hidraulic, **25 L;** ☎0727.997.992 danilaflorin1983@gmail.com

52. **Vand,** transport nisip balastru pamant vegetal, moloz, pietris margaritar piatra de drum, pamant vegetal, evacuari moloz. Bucuresti, Ilfov, Giurgiu, **50 L;** ☎0730.670.803/ 0767.688.375 Transportnisipdragoslux@yahoo.com

Întreprinzători alte domenii

1. **Broderie industriala societate executa la comanda broderii electronice, pe orice tip de suport textil, cu aplicatii, decupaje laser, realizeaza si modifica programe de brodat, asigurand conversia in orice limbaj masina; ☎021.224.47.00/ 0744.569.363 office@brodona.ro**

Servicii diverse

1. **1 Mai,** Symona transsexuala in tratament Transsexuala. Buna ai si un mini bar, esti un tip care vrea sa fie rasfatat si alintat cu un masaj asa cum n-ai mai avut parte, este locul ideal pentru domnii care cauta un loc plin de senzualitate, ☎0730.259.890/ 0765.018.213

2. **100%** reala, Unirii, Corneliu Coposu, te astept sa iti ofer clipe de neuitat, masaj. Curatenia si discretia ma defineste in totalitate. Sunt o domnisoara cu forme am 1.70 inaltime blonda cu parul lung; **80 L;** ☎0727.580.137

3. **Abate** drumul tau spre o relaxare placuta cu fete profesioniste in arta masajului. Vino sa te detasezi putin de problemele cotidiene, intr-un cadru discret si curat. Vila, lux, aromaterapie, uleiuri aromate, **120 L;** ☎0766.238.084/ 0728.702.675 massage.excess@yahoo.com www.excessmassage.ro

4. **Adina,** ofer masaj de relaxare domnilor maturi si educati, Titan metrou, **60 L;** ☎0785.355.791

5. **Alecsya,** buna, sunt bruneta, am 20 ani, inaltime 165, greutate 50, ofer masaj de relaxare domnilor generosi cu bun simt, mai multe detalii la telefon, sunt non stop, zona centrala, **70 L;** ☎0738.143.758

6. **Alexa,** noua in zona, masaj de calitate pt domnii care se respecta si stiu sa aprecieze calitatea. Detalii suplimentare la tel. Titan, Bd. Theodor Pallady. **80 L;** ☎0732.721.047

7. **Alexandra** 24 ani, astept domni pretentiosi la un masaj de relaxare la domiciliul meu Unirii, Zepter. poze reale 100%; **40 L;** ☎0736.197.198

8. **Alexandra** 34 satena, matura te astept la mine in locatie pentru un masaj de relaxare. Ofer si cer seriozitate. Zona Berceni, Piata Sudului **60 L;** ☎0784.329.838

9. **Alexandra** Drumul Taberei nr 93, stil si eleganta te invit la mine acasa sa iti ofer un masaj de relaxare, cu uleiuri aromate, dus, aromatherapy, discretie si igiena max. cer si ofer seriozitate, poze reale,150/ora, program 12-01. **80 L;** ☎0738.191.485

10. **Alexandra,** 42 ani noua in zona. Masaj de relaxare si intretinere, efectuat pe masa de masaj. Zona Bucur Obor. Detalii la telefon **100 L;** ☎0799.634.864

11. **Alexia** bruneta reala, selectiv? 20 de ani dornica de experiente noi iti ofer diverse tipuri de masaj corporal intr-un ambient deosebit domnilor pretentios care apreciaza calitatea. Zona centrala. **70 L;** ☎0738.143.758/ 0734.047.945

12. **Alice** fara graba, masaj de relaxare, Unirii, Bd. Coposu. Program 8.00 -20.00 **100 L;** ☎0769.822.691

13. **Alice,** blonda, matura, eleganta, ofer masaj de relaxare totala si tonifiere la domiciliul meu, servicii de calitate, singura in locatie, poze reale 100 %. Bd. Dimitrie Cantemir, Budapesta, Tineretului, **100 L;** ☎0767.752.256/ 0730.967.399

14. **Alina** 30 de ani, ofer masaj de relaxare domnilor educati. Universitate **300 L;** ☎0726.566.220

15. **Alina** 21 de ani, domnisoara supla, comunicativa, manierata si foarte atenta cu tine domn care sti sa te respecti. Titan Auchan; **60 L;** ☎0721.964.205

16. **Alina,** blonda reala, selectiva, 24 de ani, ofer masaj de relaxare intr-un ambient deosebit domnilor pretentiosi care apreciaza calitatea, ofer conditii de lux, discretie. Zona centrala, **200 L;** ☎0721.956.452

17. **Alina,** te astept la un masaj de relaxare si tonifiere la domiciliul meu. Discretie maxima, Unirii-Zepter, **40 L;** ☎0758.279.994

18. **Am** 21 ani, buna, te astept la mine pentru un masaj nemaivazut, detalii la tel. **60 L;** ☎0767.953.087

19. **Am** revenit, Andreea, bruneta cu mult bun simt, calma si rabdatoare ofer masaj de relaxare si tonifiere. Mai multe detalii la tel., Drumul Taberei; **100 L;** ☎0761.622.032

20. **Am** revenit, Drumul Taberei, buna sunt Denisa ofer masaj la domiciliul meu pentru mai multe detalii suna-ma; **100 L;** ☎0769.551.739

21. **Amalia,** 29 de ani sunt o bruneta rabdatoare, pozele imi apartin, te astept la mine in locatie sa iti ofer masaj de relaxare intr-un cadru intim si curat, discretie si seriozitate. Dristor Baba Novac, **50 L;** ☎0760.746.468

22. **Amalia,** masaj terapeutic si intretinere corporala maseuza cu experienta ofer masaj de relaxare si intretinere corporala (masaj somatic, tonifiere, sportiv, capilar, facial, masaj terapeutic) combinate intr-o sedinta complexa; ☎0728.853.746

23. **Ana,** blonda reala, selectiva, 24 de ani, ofer diverse tipuri de masaj corporal intr-un ambient deosebit domnilor pretentiosi care apreciaza calitatea, ofer conditii de lux, discretie. Zona centrala, **200 L;** ☎0721.956.394

24. **Anca** noua in zona si in locatie, blonda cu poze reale, 1.70 cu 65 kg, 33 de ani, vreau sa ofer tuturor domnilor cu bun gust masaj de relaxare plin de surprize, zona Zepter, **50 L;** ☎0774.927.889

25. **Anca** noua in zona si in locatie, blonda cu poze reale, 1.70 cu 65 kg, 33 de ani, vreau sa ofer tuturor domnilor cu bun gust masaj de relaxare plin de surprize, zona Zepter, **50 L;** ☎0774.927.889

26. **Anca,** noua in zona si in locatie, blonda cu poze reale, 1.70 cu 65 kg, 33 de ani, vreau sa ofer tuturor domnilor cu bun gust masaj de relaxare plin de surprize, zona Zepter, **50 L;** ☎0774.927.889

27. **Anca,** 28 ani, noua in zona te astept la un masaj de relaxare al sufetului si trupului, la domiciliul meu discret si curat din zona Unirii Zepter **50 L;** ☎0737.410.046

28. **Anca,** masaj total doamna matura, 36 de ani, ofer masaj de relaxare total domnilor interesati la domiciliul meu. Titan, bd. 1 Decembrie, Trapezului, **60 L;** ☎0729.311.098 cornelia663@yahoo.com

29. **Andreea** blonda 27 de ani 1.65 cu 58 kg, te astept pe tine domn generos la un masaj ce te scoate din stresul de zi cu zi, mai multe detalii la tel. Zona Zepter **40 L;** ☎0761.002.526

30. **Andreea** Blonda 27 de ani cu poze reale te astept la mine pentru un masaj ce iti va indeplini toate dorintele mai multe detalii la telefon zona Mall Vitan **40 L;** ☎0761.002.526

31. **Andreea** blonda cu poze reale 27 de ani te astept pe tine domn generos la un masaj de relaxare, zona Zepter **40 L;** ☎0761.002.526

32. **Andreea** 35 ani, draguta, sociabila te astept pentru un masaj de relaxare discretie zona Octavian, Goga, **60 L;** ☎0730.754.260

33. **Andreea** maseuza selecta, ofer diverse tipuri de masaj de cea mai buna calitate, intretinere corporala in functie de preferinte, ofer conditii de lux, intimitate si discretie, **400 L;** ☎0732.864.936

34. **Andreea,** 24 de ani, te astept la un masaj de relaxare si tonifiere al trupului si sufletului la domiciliul meu. Discretie maxima. Unirii, Zepter, **50 L;** ☎0732.260.367

35. **Andreea,** blonda 27 de ani 1.65 cu 58 kg, te astept pe tine domn generos la un masaj ce te scoate din stresul de zi cu zi, mai multe detalii la tel. zona Zepter **40 L;** ☎0761.002.526

36. **Andreea,** blonda cu poze reale 100 %, 1.65 cu 58 de kg, 27 de ani selectiva si foarte dulce te astept la un masaj, suna-ma, zona Zepter **40 L;** ☎0761.002.526

37. **Andreea,** blonda cu poze reale 100 %, 1.65 cu 58 de kg, 27 de ani selectiva si foarte dulce te astept la un masaj, suna-ma, zona Zepter **40 L;** ☎0761.002.526

38. **Andreea,** blonda cu poze reale 27 de ani te astept pe tine domn generos la un masaj de relaxare, zona Zepter, **40 L;** ☎0761.002.526

39. **Andreea,** blonda cu poze reale facute in apartament iti ofer un masaj ce te duce pe culmile fericirii, vino langa o domnisoara care stie ce doresti, suna-ma, un telefon ne desparte, zona Zepter. **40 L;** ☎0761.002.526

40. **Andreea,** Blonda, cu poze reale, 27 de ani, te astept pe tine domn generos la un masaj de relaxare zona Zepter, **40 L;** ☎0761.002.526

41. **Andreea,** o blonda cu poze reale te astept pe tine, domn generos, la un masaj suna-ma, sigur vei reveni, zona Zepter. **40 L;** ☎0761.002.526

42. **Andreea,** 32 ani, ofer diferite tipuri de masaj domnilor manierati si discreti la mine in locatie. Ofer seriozitate. Te astept la mine pentru clipe minunate, zona Berceni (Secuilor), **60 L;** ☎0784.328.776

43. **Antrenoare** fitness, 2, te asteapta la antrenament. Vino sa te antrenezi cu noi intr-o locatie de lux in zona centrala cu o igiena maxima, iti putem oferi ceva de baut din partea casei si un masaj de vis. Te astept sa ne cunosti, **140 L;** ☎0727.646.456/ 0721.565.234 royalplace.massage@gmail.com

44. **Arta** masajului, masajul ajuta la eliminarea rapida a stresului si oboselii, imbunatatind puterea de concentrare si creand o relaxare generala in organism, ☎0732.536.900

45. **ATESTAT** masaj terapeutic profesional/general de relaxare reechilibrant, drenaj limfatic, presopunctura si terapii alternative 100L+reflexoterapie, sedinta completa 1h30/150 L, pe masa masaj, aer conditionat, Mosilor, Eminescu, 13-21, ☎0724.898.065

46. **Atestat** masaj terapeuutic profesional, general reechilibrant de relaxare pe masa masaj, lombar, cervical, drenaj limfatic, presopunctura100 L+ reflexoterapie se executa pe masa de masaj 10-21 aer conditionat, loc. Mosilor- Eminescu, **150 L;** ☎0724.898.065

PRESTĂRI SERVICII

47. **Atestat** profesional pe masa din poze, pe Vitan colt cu M. Bravu, civilizat, servicii complete de masaj. Ma adresez persoanelor pretentioase ce apreciaza calitatea. Relax, rasfat si sanatate. Cititi si detaliile. Nu sex, **150 L;** ☎0752.521.730/ 0752.521.730

48. **ATESTAT,** tehnician maseur, masaj100%profesional:somatic=intretinere relaxare. anticelulitic sportiv epilat-100L/1h+reflexo capilar facial-150L/1.30h pe masa masaj central. Nu erotic. Nu sex. L-S: 10-20 **150 L;** ☎0743.593.040

49. **Berceni** soseaua Giurgiului strada Alunisului, iti ofer masaj de relaxare la locatia mea. 1,70 m 90 kg, **60 L;** ☎0763.753.996

50. **Berceni,** Diana, bruneta, 1.65 m, 52 kg, 21 de ani. Finuta, selectiva, manierata ofer masaj de relaxare domnilor educati. Locatie curata si discreta. Zona: Bd. Alexandru Obregia, **100 L;** ☎0799.343.582

51. **Berceni,** domnisoara draguta si sociabila ofer masaj terapeutic domnilor educatii. Mai multe det. la tel., **100 L;** ☎0724.387.527

52. **Berceni,** masaj de relaxare, 47 ani, te astept la mine in locatie, igiena si discretie, garantez revenirea; ☎0765.223.633

53. **Berceni,** noua in zona,18 ani, slim, te astept sa ne simtim bine impreuna, masaj, detalii iti pot oferi la telefon, pozele sunt 100 % reale, **80 L;** ☎0754.272.138

54. **Berceni,** Lidl, noua in zona. Tanara 21 de ani roscata cu ochi caprui ofer masaj de relaxare fara graba si fara fite. Poze reale 150 lei ora. Nu raspund la numar privat. Cer si ofer discretie. Aer conditionat; **100 L;** ☎0761.049.966

55. **Berceni,** Mariana, ofer masaj de relaxare domnilor seriosi si discreti, garantez revenirea; ☎0733.145.064

56. **Berceni,** noua in zona, Alina 29 ani, esti satul de masaje si experiente care ti-au lasat un gust amar? Eu sunt o doamna rafinata,calma si rabdatoare, daca vrei sa ne cunoastem suna-ma si nu vei regreta. Poze reale, **60 L;** ☎0737.416.773

57. **Bianca** doamna matura ofer masaj la domiciliul meu discretie si intimitate Delfinului Pantelimon, **40 L;** ☎0727.512.037

58. **Bianca,** ofer masaj de relaxare la domiciliul meu, zona Delfinului Pantelimon, **40 L;** ☎0727.512.037

59. **Bianka,** 35 ani, poze reale 100%, ofer domnilor generosi si manierati masaj de relaxare si intretinere efectuat pe masa de masaj cu uleiuri si creme. Discretie maxima, detalii la tel. ☎0746.532.027

60. **Blonda** noua in zona 1.70, 56 kg, ofer masaj terapeutic si de relaxare profesional pentru mai multe detalii, astept tel tau, Dristor Kaufland; **50 L;** ☎0734.522.735

61. **Blonda** singura discreta si rabdatoare cu bunul simt al umorului ofer masaj de relaxare la domiciliul meu domnilor manierati si discreti. Militari **50 L;** ☎0768.546.406

62. **Blonda** 28, blonda reala selectiva ofer masaj de relaxare domnilor care apreciaza calitatea intr-un cadru intim si discret zona Alba Iulia **200 L;** ☎0732.584.646

63. **Blonda** matura ofer masaj de relaxare, discretie, intimitate. Igiena asigurata. Armonia oferita o sa va ajute sa simtiti adevarata placere a masajului, **150 L;** ☎0725.326.208 cautcolega@yahoo.com

64. **Blonda** Militari, Bianca 25 ani, draguta, finuta, ofer masaj de relaxare domnilor seriosi, educati in locatia mea. Pozele reale, nu te grabesc **60 L;** ☎07646994487 elenecicu@yahoo.com

65. **Blonda,** 37 ani, esti stresat si obosit, iti pot oferi o sedinta de masaj relaxare la cabinetul meu de lux. Sunt o fire calma, rabdatoare si discreta. Militari, **50 L;** ☎0734.152.417

66. **Blonda,** masaj de relaxare prin proceduri de alinare a starilor de disconfort pe punctele reflexogene de pe suprafata corpului in stadii incipiente. Manevrele efectuate bland, **100 L;** ☎0726.508.066

67. **Blonda,** Dristor Kaufland, 27 de ani, ochi albastri ofer masaj terapeutic si de relaxare profesional pentru mai multe detalii, astept tel tau, Dristor, locuiesc singura **50 L;** ☎0734.522.735

68. **Blonda,** noua in zona sos. Pantelimon-Delfinului, Blonda discreta, in zona si locatie. Te astept la mine pentru masaj si alte surprize. Pentru detalii suna-ma. teleportata@gmail.com

69. **Bruneta** 28 ofer masaj de relaxare la domiciliul meu pentru detalii suna-ma, Dristor, Kaufland, **50 L;** ☎0735.732.192

70. **Bruneta** 31 ani, ofer masaj de relaxare la domiciliul meu, pt detalii suna-ma. Zona piata Muncii; **100 L;** ☎0737.184.035

71. **Bruneta** reala, selectiva, 28 de ani, ofer masaj de relaxare intr-un ambient deosebit domnilor pretentiosi care apreciaza calitatea, ofer conditii de lux, discretie. Zona centrala, pta Alba Iulia, **300 L;** ☎0722.705.364

72. **Bruneta** 24 de ani bruneta educata cu bun simt, ofer masaj de relaxare domnilor cu bun simt, **100 L;** ☎0720.915.187 Daninico14@email.com

73. **Bruneta** Berceni, masaj, sunt noua in zona te astept sa petreci clipe de relaxare intr-un ambient placut si linistit pentru mai multe detalii suna-ma **100 L;** ☎0731.122.804

74. **Bruneta** frumoasa Berceni, ofer masaj de relaxare, boody, creme si uleiuri aromate, igiena maxima, deplasari doar hotel, locatie intersectia Luica cu Giurgiu Dedeman, **80 L;** ☎0721.625.812

75. **Bruneta** reala Daca vrei sa uiti de monotonia si stresul de zi cu zi te astept la mine. Cel mai bun masaj 100%, **50 L;** ☎0731.602.173

76. **Bruneta,** 31 ani ofer masaj de relaxare la domiciliul meu. Zona Piata Muncii, **100 L;** ☎0737.184.035

77. **Bruneta,** buna, iti pot oferi un masaj cum rar gasesti la domiciliul tau sau la al meu!! Detalii la tel,r og seriozitate, Andreea; **50 L;** ☎0786.845.551 mirela_rora@yahoo.com

78. **Bruneta,** Universitate, buna, vino pentru a uita complet de problemele tale cu un masaj de calitate, suna-ma si nu vei regreta, **50 L;** Bombonika.thaaaa@yahoo.com

79. **Bucur** Obor, doamna draguta, 44 de ani, ofer masaj de relaxare domnilor manierati. Discretie maxima, pentru mai multe detalii contactati-ma telefonic. **50 L;** ☎0764.738.593 voiculescusonya@yahoo.ro

80. **Bucura-te** de un masaj profesional, calitate, relaxare, tonif-sportiv, cervical, shiatsu, presopunctura, reflexo, aparate performante de recuperare medicala si de slabit, sauna, ultrasunete, RF, galvanic, curat, merita. Nu sex. Crangasi. **130 L;** ☎0731.515.140

81. **Buna** eu sunt Diana am 35 ani si ofer masaj de relaxare domnilor genero?i cu bune maniere mai multe detalii la nr **50 L;** ☎0731.875.948/ 0731.875.948 yanisbombardierul@gmail.com

82. **Buna** ofer masaj de relaxare pe tot corpul combinat cu masaj cervical, mai multe detalii spe pot la telefon. Zona Teiul Doamnei aproape Obor sau Colentina, discretie, igiena. Fara fite 34 ani, **100 L;** ☎0737.204.863

83. **Buna** sunt Alina am 32 de ani si 167 cm 55 de kg ofer masaj de relaxare total domnilor generosi intr-un cadru intim va astept pentru un rasfat de ne uitat nu te astept la mine; ☎0752.354.660

84. **Buna** ma numesc Paty am 21 de ani, Paty 21 de ani sunt o fata noua in aceasta meserie, poze suta la suta reale, daca te-ai saturat de poze false viziteaza-ma sau cheama-ma la tine pentru un masaj, suna-ma; **80 L;** ☎0725.760.559

85. **Buna,** eu sunt Diana, am 35 ani si ofer masaj de relaxare domnilor generosi cu bune maniere, mai multe detalii la tel., **50 L;** ☎0731.841.471/ 0731.841.471

86. **Burebista,** noua in zona, 19 ani, ofer masaj cu relaxare garantata la domiciliul meu, discretie si igiena, fata cu bun simt si diferita, poze reale, pt. detalii la tel., **50 L;** ☎0767.141.719

87. **Catalina,** 47 ani, draguta ofer masaj domnilor generosi, seriosi care doresc discretie, va asteapta o doamna care stie ce vrea, locatie Militari in spatele Pietei Veterani sau Uverturii, Teatru Masca Militari, **50 L;** ☎0760.382.239

88. **Cel** mai diferit anunt, rog insistent citeste atent, matura, 45 ani, poze reale. Suna doar daca ajungi acum altfel rog nu deranja. Bd Nicolae Titulescu. **130 L;** ☎0751.429.066

89. **Constanteanca** noua in orasul tau, buna sunt Andreea sunt o bruneta am 23, dulce frumoasa pasionala te invit la mine, sa te rasfat cu un masaj, rasfat total, zona Militari; ☎0720.605.393

90. **Cosmetica** si masaj pentru domni si doamne, ofer cosmetica faciala, corporala, epilat, pensat cu ceara de ceara de unica folosinta, masaj pe tot corpul. Locatie privata si discreta. Nu se face erotic sau sex **150 L;** ☎0731.601.134

91. **Crina,** 22 de ani, domnisoara rafinata si cu bun simt, ofer masaj de relaxare profesional la domiciliul meu. Creez dependenta. Poze recente din locatie. Detalii la tel., Dristor 2, **60 L;** ☎0732.299.069

92. **Cristina** blonda draguta, 28 de ani, ofer masaj de relaxare domnilor in locatia mea situata pe bulevardul Iuliu Maniu (Apusului) Militari, **60 L;** ☎0734.195.421

93. **Cristina** noua in zona spitalu Pantelimon, ma numesc Cristina te astept la mine pentru un masaj total nu o sa regreti garantez revenirea zona spitalul Pantelimon detalii ; ☎0756.380.789 timoteimoldoveanu2000@gmail.com

94. **Cristina,** blonda draguta, 28 de ani, ofer masaj de relaxare domnilor in locatia mea situata pe bulevardul Iuliu Maniu (Apusului) Militari. **60 L;** ☎0734.195.421

95. **CRISTINA,** bruneta 30 ani ofer masaj de relaxare la domiciliul meu. Zona piata Muncii, **100 L;** ☎0737.184.035

96. **Cristina,** 30 ani, ofer masaj de relaxare la domiciliul meu, Zona piata Muncii, **100 L;** ☎0737.184.035

97. **Cuplu** casatorit, masaj de relaxare, ambianta placuta. Mai multe detalii la tel.; ☎0723.424.793

98. **Dana** 41 ani noua in zona te astept sa ne cunoastem. Iti pot oferi masaj de relaxare total la domiciliul meu, discretie si igiena pentru mai multe detalli suna-ma, nu raspund nr privat, sms sau beep, program 9-20 **100 L;** ☎0769.815.677

99. **Denisa,** bruneta, 27 de ani, ofer masaj terapeutic de relaxare la domiciliul meu. Ofer si cer seriozitate maxima, igiena garantata. Relatii suplimentare la telefon. Piata Alba Iulia, **200 L;** ☎0721.956.330

100. **Denisa,** noua in zona sunt o roscata tanara si frumoasa, 1,72 inaltime, varsta 20 ani, dispusa sa ti ofer un masaj placut si relaxant. Promit sa nu te dezamagesc. **80 L;** ☎0731.403.624

101. **Denisa,** noua in zona, te astept intr-o locatie curata si discreta pt. a-ti oferi un masaj de relaxare. Titan Theodor Pallady **80 L;** ☎0723.192.086

102. **Dessiree** Masaj a creat pentru tine un loc incantator, curat, sigur si discret. Salonul cu cele mai frumoase fete din Bucuresti te asteapta intr-o atmosfera placuta sa descoperi arta masajului de relaxare, **120 L;** ☎0769.994.064/ 0732.545.457 desiree.masaj@yahoo.com www.dessireemasaj.ro

103. **Destination,** out of office. Doamna 40 ani, draguta si discreta ofer masaj de relaxare domnilor generosi la mine sau la tine. Make the diference, no matter is your level find the reason to choose and be your personal best in active life. ☎0736.848.706

104. **Diana,** 35 ani, singura, bruneta finuta, dulce si discreta, atenta la dorintele tale, ofer masaj de relaxare totala super calitate, zona Piata Munci Decebal, **100 L;** ☎0769.857.366

105. **Diana,** noua in zona, visele tale pot deveni realitate, doar alaturi de mine poti sa te bucuri de un masaj foarte bine executat, zona lizeanu aproape de obor poze reale **80 L;** ☎0799.633.655

106. **Diana.** Buna eu sunt Diana am 35 ani si ofer masaj de relaxare domnilor generosi cu bune maniere mai multe detalii la nr : **50 L;** ☎0731.876.063/ 0731.876.063

107. **Diana.** Buna eu sunt Diana am 35 ani si ofer masaj de relaxare domnilor generosi cu bune maniere mai multe detalii la: **50 L;** ☎0731.875.948/ 0731.875.948 yanisbombardierul@gmail.com

108. **Diham,** masaj relaxare, noua in zona Doamna senzuala, ofer masaj de relaxare domnilor cu bun simt si generosi, intr-o ambianta minunata, zona Diham; ☎0720.236.784

109. **Doamna** casatorita, stilata, masaj de relaxare la domiciliul meu. Mai multe detalii la tel.; ☎0722.966.960

110. **DOAMNA** educata, ofer masaj de relaxare la domiciliul meu domnilor manierati, mai multe detalii la telefon, cer si ofer discretie si igiena. Locuiesc singura, **200 L;** ☎0727.027.598

111. **DOAMNA** educata, ofer masaj de relaxare la domiciliul meu domnilor manierati, mai multe detalii la telefon, cer si ofer discretie si igiena. Locuiesc singura, **200 L;** ☎0727.027.598

112. **Doamna** fac masaj terapeutic; ☎0735.670.953

113. **Doamna** singura, o fire placuta, comunicativa si discreta ofer masaj de relaxare d-lor generosi si cu bun simt, depun pasiune in ceea ce fac, detalii la telefon. Militari, **50 L;** ☎0737.218.736

114. **Doamna** 31, Berceni, bruneta, ofer masaj de relaxare totala creme si uleiuri parfumate, igiena, discretie, intersectia Luica cu Giurgiu, **60 L;** ☎0728.592.914

115. **Doamna** 34, reala, selectiva ofer masaj de relaxare zona centrala Alba Iulia **250 L;** ☎0732.568.575

116. **Doamna** 35, ofer masaj de relaxare ,revigorare si intretinere corporala cu uleiuri speciale d lor, la mine, central Universitate. **70 L;** ☎0720.282.102

117. **Doamna** 53 de ani, ofer masaj de relaxare la domiciliul meu, zona Pantelimon, Delfinului; **60 L;** ☎0732.074.954

118. **Doamna** 53, discreta si manierata, ofer masaj de relaxare. Zona Pantelimon, **60 L;** ☎0732.074.954

119. **Doamna** casatorita, 30 ani frumoasa, stilata te invit la un masaj complet de relaxare la mine acasa, central, discret, mai multe detalii te astept cu un telefon, **100 L;** ☎0728.890.998

120. **Doamna** draguta blonda, stilata, ofer masaj de relaxare, terapeutic, la mine. Zona Iancului. ☎0724.159.915 herescu.c@yahoo.com

121. **Doamna** draguta, amabila si manierata ofer masaj de relaxare la domiciliul meu. Igiena si discretie; ☎0720.169.810

122. **Doamna** matura Cabinet terapii: Relaxare, terapeutic, cervical, lombar, reflexoterapie, Oceanul energiei Punctul VC6 90min/175Ron **175 L;** ☎0770.847.221

123. **Doamna** matura ofer masaj de relaxare domnilor educati si seriosi la domiciliul meu. Ptr mai multe detalii ma poti contacta; **100 L;** ☎0720.644.662

124. **Doamna** matura 35 ani, 1,70 m, 90 kg, ofer masaj de relaxare domnilor interesati, zona Octavian Goga, Casa de Pensii; **50 L;** ☎0753.580.809

125. **Doamna** matura 35 ani, ofer servicii de masaj la domiciliul meu. Discretie si seriozitate maxima, poze reale, zona Dristor, Baba Novac. Program10-17; **50 L;** ☎0799.568.785

126. **Doamna** matura 36 ani, 1,70 m, 90 kg, te astept in locatia mea ptr un masaj de relaxare total, locatia mea se afla in zona Octavian Goga, piata Vitan, **60 L;** ☎0763.753.996

127. **Doamna** matura 40 ani, Dana, am 1,70, 57 kg, par lung ten alb, ofer domnilor discreti masaj de relaxare pe tot corpul, fara sa ne grabim reciproc, discretie si igiena. Va astept cu drag. Teiul Doamnei cu Lacul Tei. **100 L;** ☎0787.337.213

128. **Doamna** matura, Deea 38 ani, sociabila si selectiva te astept sa petrecem cateva momente in compania unui masaj de relaxare zona Goga/ Vitan; **60 L;** ☎0733.261.723

129. **Doamna** matura, doamna deschisa si cu simtul umorului te astept in locatie la un masaj de relaxare, discretie, intimitate, detalii la tel., program 10 /20, zona Casa de Pensii, **50 L;** ☎0733.305.109

130. **Doamna** singura, 44 ani, ofer masaj de relaxare, zona centrala, **70 L;** ☎0768.037.948

131. **Doamna** singura, sociabila, blonda, fizic placut, linistita si rabdatoare, experienta in masaj terapeutic si cervical, d-lor educati si manierati, cer si ofer seriozitate, detalii la telefon. Militari, **50 L;** ☎0735.249.949

132. **Doamna,** 1.70 m, 90 kg ofer masaj de relaxare, zona Berceni soseaua Giurgiului intersectie cu Toporasi, **50 L;** ☎0753.580.809

133. **Doamna,** 33 ani, ofer masaj, selectiva, ofer masaj de relaxare-intretinere corporala, lux, central, discretie asigurata, seriozitate maxima, igiena garantata. Relatii suplimentare la telefon, **150 L;** ☎0731.632.844 cautcolega@yahoo.com

134. **Doamna,** maseuza selectiva ofer diverse tipuri de masaj de cea mai buna calitate, intretinere corporala in functie de preferinte. Ofer conditii de lux, intimitate si discretie. Alte detalii la telefon, **150 L;** ☎0721.015.759 cautcolega@yahoo.com

135. **Doamna,** Sara, doamna matura cu bun simt te astept sa te abati din drumul tau pentru un masaj de relaxare, sedinte de dominare companie selecta, fara graba intr-o locatie centrala si discreta, **80 L;** ☎0735.026.104/ 0760.716.483

136. **Doamna,** 34 de ani, ofer masaj terapeutic de relaxare, locatie de lux, zona Piata Alba Iulia. Sunt foarte eleganta, finuta si cu bun simt. Rog seriozitate, **200 L;** ☎0725.013.202

137. **Doamna,** 45 ani, discreta, atenta la dorintele tale, ofer masaj terapeutic, profesional de relaxare, cervical, lombar. Mosilor-Obor. Program 14-22. Discretie si igiena. Pret 100 L ora, **100 L;** ☎0727.483.225

138. **Doamna,** 50 de ani, am revenit, sunt singura, plinuta, si te astept in intimitatea casei mele pentru un masaj de relaxare menit sa te binedispuna. Piata Romana, **50 L;** ☎0738.268.040

139. **Doamne** mature Dublu masaj:Relaxare,terapeutic,cervical lombar,reflexoterapie-Disfunctia erectila ajuta la eliminarea stresului prelungirea unei ejaculari precoce Oceanul energiei Punctul VC6 90min /175Ron **300 L;** ☎0720.377.471

140. **Domn** execut masaj, doar pentru doamne la domiciliul acestora sau hotel; ☎0754.464.316

141. **Domnisoare** oferim masaj de relaxare, sportiv si terapeutic la noi in locatie, zona Domenii, **100 L;** ☎0765.533.828/ 0731.728.813 www.exclusivemasaj.ro

142. **Domnisoare,** poze reale, te asteptam sa ne cunosti, oferim masaj. Nu vei regreta. Suntem tinere si frumoase. **80 L;** ☎0786.565.306

143. **Dristor** 2, noua in zona ta, buna, am 19 ani, 45 kg, 1.55 m. Ofer masaj de relaxare la mine in locatie. Pozele mele sunt 100% reale. Pot confirma cu tatuajele mele. Pentru mai multe detalii te astept sa ma contactezi, **70 L;** ☎0735.967.493

144. **Dristor** Kaufland, Mihai Bravu Andreea, 29 ani, cu experienta in domeniu, ofer masaj de relaxare, servicii de cea mai buna calitate, nu ezita sa ma suni pt mai multe detalii la telefon, **60 L;** ☎0764.093.732

145. **Dristor** McDonald's, apropiere metrou, nu ma cunosti domnisoara draguta, am 25 ani, tu decizi cat platesti 60 lei, ora 120 lei, la mine aer c. discret nu ma grabesc vreau sa revi, tot ce iti ofer îmi place, merita vino, masaj de calitate cum iti place, **60 L;** ☎0728.425.236

146. **Dristor** noua pe site, 19 ani, 1.70 , 50 kg te invit la mine pentru masaj de relaxare si tonifiere discretie si igiena maxima, mai multe detalii tel. 150 ora **60 L;** ☎0767.358.684

147. **Dristor,** te astept in locatia mea intr-un ambient placut pentru un masaj de relaxare, singura in locatie, poze reale 100%, mai multe detalii la tel., nu raspund la sms si nr privat, rog seriozitate, **100 L;** ☎0720.980.541

148. **Dristor,** Baba Novac, Iulia, maseuza dulce te astept la un masaj de relaxare si tonifiere a trupului si sufletului intr-un cadru discret si intim. Detalii suplimentare la tel. **60 L;** ☎0784.517.265

149. **Dristor,** Kaufland, Mihai Bravu Alexandra, 31 ani te astept antr o locatie curata si discreta pt ati oferi un masaj total de calitate. Cer si ofer igiena si discretie maxima. **50 L;** ☎0784.515.518

150. **Dristor,** noua in zona ta, ofer masaj de relaxare domnilor generosi, te astept in locatia mea curata si discreta. Nu raspund la sms si privat,suna-ma si nu vei regreta. **70 L;** ☎0727.525.886/ 0727.525.886

151. **Dristor,** noua pe site, 19 ani, 1.65, 45 kg, te invit la mine pentru un masaj de relaxare si tonifiere, discretie si igiena maxima, mai multe detalii tel., **100 L;** ☎0761.740.301

152. **Dristor,** noua pe site, pustoaica 19 ,1 70, 50 kg te invit la mine pentru un masaj de relaxare, discretie si igiena maxima, poze reale, mai multe detalii tel., **100 L;** ☎0768.602.724

153. **Drumul** Taberei, ofer masaj de relaxare fara graba la domiciliul meu **60 L;** ☎0734.941.005

154. **Eleganta** si rafinament, doamna matura ofer masaj de relaxare la mine acasa o locatie discreta si luxoasa, deschisa laorice pretentie zona Alba Iulia **200 L;** ☎0732.568.399

155. **Elena,** 50 ani, noua in zona matura modesta te astept la un masaj de relaxare intr-o loc centrala fara graba astept domni manierati zona Piata Vitan; **50 L;** ☎0723.750.624/ 0736.236.813

156. **Epilare** exclusiv masculina Ofer domnilor servicii de epilare cu ceara in locatia mea. Te rog vezi pe blog informatii, poze, detalii, tot ce te intereseaza. http://vreauepilare.blogspot.com **150 L;** ☎0758.609.361

157. **Eroii** Revolutiei, tanara 19 ani, respectuoasa si foarte rabdatoare, ofer masaj de relaxare in cele mai bune conditii de igiena si discretie. Ce vezi in poze asta vei gasi garantat. Te astept sa ne cunoastem, **100 L;** ☎0720.014.632

158. **Eroii** Revolutiei, noua in zona, Diana, tanara rabdatoare si plina de viata te astept sa te rasfat cu un masaj poze reale garantat. Mai multe detalii la tel., **100 L;** ☎0785.530.582

159. **Eu** sunt Diana, am 35 ani si ofer masaj de relaxare domnilor generosi cu bune maniere, mai multe detalii la nr.; **50 L;** ☎0731.875.948/ 0731.841.471 yanisbombardierul@gmail.com

160. **Fete** superbe, locatie de lux multe maseuze dragute si permisive, cu experienta in domeniu, oferim masaj de relaxare, servicii de cea mai buna calitate, nu ezita sa suni. Jacuzzi, free bar. Zona Decebal, **150 L;** ☎0751.770.600/ 0784.522.572 salonsweettouch@yahoo.com

161. **Floreasca,** doamna educata, masaj de relaxare, momente deosebite domnilor manierati, locatie curata si discreta, cer si ofer bun simt si igiena, I speak english. **100 L;** ☎0734.350.995

162. **Geanina,** masaj terapeutic, relaxare, intretinere corporala, cervical, lombar, facut pe masa de masaj timp de o ora. Program 15-20 **100 L;** ☎0726.066.981/ 0725.791.534

163. **Inchiriem** incarcatoare telescopice 13 m Tekko Logistik ofera servicii inchiriere si transport incarcatoare telescopice Terex, Manitou, Jcb, Merlo, cu maxim 2500 ore de functionare; brat telescopic de 13 m; sarcina de lucru de 3500 kg ☎0749.064.848 tekko@tekko.ro

164. **Inna,** miniona, o doamna cu un caracter aparte, matura mereu aceeasi, dar intotdeauna altfel, maseuza cu experienta ofer masaj terapeutic si de relaxare numai la domiciliul meu din zona Dorobanti, ☎0757.266.841

165. **Iulia,** am revenit, ofer masaj de relaxare la domicileul meu, zona Unirii Zepter, **60 L;** ☎0731.642.658/ 0743.343.469

166. **Iulia,** ofer masaj de relaxare la domiciliul meu Unirii Zepter **60 L;** ☎0731.642.658/ 0743.343.469

167. **Kamy,** tanara, 21 de ani, par lung ochi caprui, ofer masaj de relaxare fara graba si fara fite, in locatia mea de lux. Poze reale; **100 L;** ☎0761.049.966

168. **Karina** 34 ani, poze reale 100%, ofer domnilor generosi si manierati masaj de relaxare si intretinere efectuat pe masa de masaj cu uleiuri si creme. Discretie maxima detali la tel. (Obor Kaufland); **70 L;** ☎0755.303.986

169. **La** mine sau la hotel, Tineretului Buna, ma numesc Andreea, sunt o fata dulce, te astept la un masaj total de relaxare al trupului si sufletului intr-o locatie discreta si curata, **80 L;** ☎0736.250.017

170. **La** mine sau la tine, 100% reala. Buna, numele meu este Corina am 21 ani si sunt dornica sa te cunosc, ofer masaj de relaxare si clipe de neuitat. **60 L;** ☎0737.674.848 dragusinancuta20@gmail.com

171. **La** mine tine sau hotel masaj de relaxare, detalii la tel., **150 L;** ☎0731.195.808

172. **La** mine zona Burebista, masaj total de relaxare. Buna, te astept în noua mea locatie curata si discreta din zona Burebista poze reale 100% 80 de Ron 30 de minute 120 de Ron o ora mai multe detalii la telefon **80 L;** ☎0786.612.304

173. **La** mine, Calea Dudesti, Burebista, bruneta creata si draguta te astept in locatia mea curata din zona Ronda Alba Iulia, Burebista pentru a te relaxa in compania mea. Masaj total de relaxare, poze 100% reale, mai multe detalii la telefon. **50 L;** ☎0786.612.333

174. **La** tine sau la hotel Cristina, la tine sau la hotel 27 ani, 1.65 57 kg execut masaj de relaxare numai domnilor seriosi si hotarati, pt mai multe detalii nu ezitati sa ma contactati, **300 L;** ☎0765.346.973

175. **La** tine sau la hotel Masaj de relaxare si terapeutic, pentru mai multe detalii suna-ma, **250 L;** ☎0737.561.069

176. **La** tine sau la hotel ofer masaj de relaxare domnilor cu bun simt. Te-ai saturat de poze false? Acum ai ocazia sa nu mai fi mintit. Suna si nu vei regreta alegerea facuta. Pentru mai multe detalii la tel. **200 L;** ☎0723.825.710

177. **La** tine sau la hotel, deplasari. noua in Bucuresti, am 19 ani, satena, practic un masaj de neuitat, suna.ma pentru mai multe detalii; ☎0785.522.425 Bombonika.thaaaa@yahoo.com

178. **La** tine sau la hotel, Selena, 21 de ani, 1,70 m, 51 kg, ofer masaj de relaxare si tonifiere. Pozele sunt reale 100%, **300 L;** ☎0799.237.123

179. **Laura,** bruneta inalta, 30 de ani, ofer masaj terapeutic, de relaxare, body masaj, domnilor manierati intr-un cadru discret. Daca stii sa apreciezi calitatea si bunul simt, astept sa ma contactezi, **200 L;** ☎0728.418.578

180. **Laura.** Buna, sunt Laura, am 22 de ani, 1.67 55 kg si ofer clipe de neuitat domnilor generosi pentru detalii suna-ma, **50 L;** ☎0769.346.800 dianachirita251@gmail.com

181. **Lory** am revenit, lasa-te surprins de arta masajului in compania mea la domiciliul meu intr-un cadru intim si discretie. Detalii suplimentare la tel. Titan bld Theodor Pallady, **80 L;** ☎0720.649.896

182. **Lory,** buna, Lory, noua in zona ta te astept sa te bucuri de un masaj de relaxare foarte bine executat, discretie si intimitate, Titan, Salajan, Pallady, **80 L;** ☎0723.192.086

183. **Madalina,** noua in zona, te astept la un masaj de relaxare la domiciliul meu discret si curat Unirii, Zepter; **40 L;** ☎0729.452.895

184. **Mall** Vitan, buna sunt Claudia, am 1.67m, 52 kg si sunt o fata dupa cum bine vezi, masaj, **100 L;** ☎0784.691.818

185. **Mara** masaj relaxare, tonifiere, reflexo la domiciliul meu, discretie **100 L;** ☎0752.830.023 antonia0000@yahoo.com

186. **Mariana,** te astept pe tine, domn generos, pentru a-ti oferi un masaj de relaxare pe tot corpul in locatia mea curata si discreta, Berceni; ☎0733.145.064

187. **Mariana,** 47 ani, ofer masaj de relaxare domnilor manierati, discretie maxima, curatenie, garantez revenirea, Berceni. Relatii la: ☎0732.963.998

188. **Mariana,** 47 ani, ofer masaj de relaxare domnilor manierati, discretie maxima, curatenie. Garantez revenirea. Berceni. Relatii la tel.; ☎0732.963.998

189. **Masaj** de relaxare, terapeutic si sportiv efectuat pe masa de masaj, curatenie, discretie, zona Iancului. **100 L;** ☎0760.741.291

190. **Masaj** La mine sau la tine, ofer masaj domnilor doritori de experiente noi. Te astept in locatia mea sau ne putem intalni la tine sa petrecem cele mai frumoase momente, **100 L;** ☎0732.411.816

191. **Masaj** la mine, tanara 34 de ani, atestat, experienta 5 ani, ofer masaj de relaxare profesional, masaj cervical, lombar, capilar, detin masa de masaj, locatie centrala (vezi harta) discretie, foto reale, **100 L;** ☎0733.529.054

192. **Masaj** La tine sau la hotel masaj de relaxare si terapeutic, pentru mai multe detalii suna-ma, **150 L;** ☎0769.208.929

193. **Masaj** Maia, blonda reala, selectiva, 22 de ani, ofer diverse tipuri de masaj domnilor pretentiosi care apreciaza calitatea, ofer conditii de lux, discretie, pret 150 lei, **150 L;** ☎0732.608.291

194. **Masaj** noua in oras cu experienta in domeniu. Vrei sa uiti complet de probleme, 90, 71, 97. Bruneta educata, servicii ireprosabile, ofer masaj de relaxare, terapeutic domnilor cu bun simt si generosi, **100 L;** ☎0769.169.016

195. **Masaj** reflexoterapie la domiciliul meu. Barbati, femei, Luminita, ☎0737.672.026/ 0721.989.266

196. **MASAJ** terapeutic, oferit de o doamna cu experienta, zona Mosilor, **100 L;** ☎0733.148.658

197. **Masaj** 100% profesional, atestat tehnician maseur, masaj somatic= clasic-intretinere relaxare, anticelulitic sportiv epilat-100L/1 h+reflexo capilar facial-150L/1.30h, pe masa masaj central. Nu erotic. Nu sex. L-S:10-20 **150 L;** ☎0720.148.681

198. **Masaj** de calitate la noi sau la hotel, domnilor care se respecta si care stiu sa aprecieze calitatea. Oferte jacuzzi, oferte hotel, petreceri, free bar, pentru detalii si programari sunati, zona Decebal, **150 L;** ☎0751.770.600/ 0784.522.572 salonsweettouch@yahoo.com

199. **Masaj** de relaxare domnilor seriosi, zona Ion Mihalache-Turda; ☎0720.144.720

200. **Masaj** de relaxare maseuza efectuez masaj de relaxare, terapeutic inghinal pe masa de masaj; **150 L;** ☎0721.913.791

201. **Masaj** de relaxare, barbat, 30 de ani, dragut, discret si cu bun simt, ofer masaj de relaxare pentru doamne si domnisoare; ☎0766.592.296 alexandru.danyel88@yahoo.com

202. **Masaj** de relaxare, buna ma numesc Renata o fata plina de viata te astept in locatia mea curata si discreta pentru a petrece un masaj de neuitat, **70 L;** ☎0768.951.486

203. **Masaj** de relaxare, Marilena, blonda, 46 ani, la mine, Berceni, seriozitate; ☎0763.664.061

204. **Masaj** de relaxare, Marilena, blonda, 46 ani, la mine, Berceni, seriozitate; ☎0763.664.061

205. **Masaj** de relaxare, regenerare. Reflexoterapie, presopunctura, o ora de rasfat prin masaj taoist, pe tot corpul. La tine sau la hotel. Alina 39 ani; **120 L;** ☎0799.655.540

206. **Masaj** de relaxare, te astept sa te relaxezi la un masaj la domiciliul meu, program 10:00-20:00, programari cu 30 minute inainte, no sex; **150 L;** ☎0737.498.134 ana_ana0051@yahoo.com

207. **Masaj** la mine la tine sau la hotel, Diana o blonda draguta care iti poate oferi un masaj deosebit mai multe detalii telefonic. ☎0731.536.906

208. **Masaj** la tine sau la hotel, buna, sunt Diana, vin la tine pentru a te rasfata cu un masaj deosebit, pentru mai multe detalii la telefon; ☎0731.536.906

209. **Masaj** profesional terapeutic, sportiv, reflexogen, lombar, cervical, capilar, facial si masaj de relaxare. Masajul se face pe masa de masaj, de maseuza cu atestat si experienta, **100 L;** ☎0723.598.979

210. **Masaj** profesional, tehnician maseur. Va ofera un masaj de relaxare si intretinere, cervical, lombar, terapeutic, reflexoterapie. Masajul este terapia perfecta pentru a elimina stresul si oboseala. **100 L;** ☎0721.599.660 Elenamasajterapeutic@gmail.com

211. **Masaj** profesional100% masaj cervical, lombar, de relaxare sau in forta, presopunctura si reflexoterapie. Sedintele de masaj iti dau o stare de bine si confort. Program zilnic: 07-23. Daca nu raspund lucrez si revin. **100 L;** ☎0760.929.721

212. **Masaj** relaxare ofer masaj relaxare cu uleiuri aromate intr-un ambient intim si relaxant, igiena maxima. Nu ofer companie intima. **150 L;** ☎0731.601.134

213. **Masaj** relaxare si aromaterapie cu uleiuri parfumate in conditi de igiena, locatie discreta, pentru domni care stiu sa aprecieze calitatea. Nu se ofera erotic sau escorta. **100 L;** ☎0732.787.120

214. **Masaj** relaxare terapeutic intr-un cadru intim, discret si foarte curat langa Piata Victoriei. Detalii suplimentare la telefon. L-v 11-20. Ac, parcare. **150 L;** ☎0747.411.080

215. **Masaj** relaxare, noua in zona, tanara cu forme, draguta, simpatica, ofer masaj de relaxare domnilor generosi, in zona Diham. Garantez ca te vei simti excelent! Asigur discretie maxima si igiena, ☎0730.782.361

216. **Masaj** somatic, de relaxare, intretinere, cervical, lombar, gambe. Exclus sex. Pentru mai multe detalii, apelati tel.; **100 L;** ☎0726.215.714

217. **Masaj** terapeutic prin manevre de reglare si tonifierea muschilor, stimularea circulatiei sangelui, masaj al scalpului cu miscari tranzitorii de regenerare si refacere a intreg organismului. Obor Mosilor **100 L;** ☎0726.508.066

218. **Masaj** terapeutic pentru trup si spirit, Baneasa, DN1. Masaj terapeutic pt relaxarea totala, eliminarea de stres si tensiune, reflexoterapie, antistres, transmitere energetica pt. deblocarea organelor, relaxarea si oxigenarea creierului **70 L;** ☎0732.727.502 mireladucu@yahoo.com

219. **Masaj** terapeutic, de relaxare prin metode de tampotamente musculare alternand cu tehnici de relaxare a regiunii respective. Metode de frictiune si presare care deblocheaza contractiile musculare. Obor-Mosilor. **100 L;** ☎0726.508.066

220. **MASAJ,** Ada ofera domnilor manierati masaj terapeutic, igiena, discretie. Titan, orele 8-17, **50 L;** ☎0735.366.510

221. **Masaj,** Ada, selectiva, ofera domnilor cu bun simt masaj de relaxare intr-un ambient placut, sector 3, intre orele 8-17, **50 L;** ☎0735.366.510

222. **Masaj,** buna sunt Renata te astept la mine in locatie pentru a avea parte de un masaj fin cu uleiuri aromate iar discretia si linistea ma reprezinta. Pentru a afla mai multe detalii suna-ma **70 L;** ☎0768.951.486

223. **Masaj,** de relaxare profesionist, se face pe toata suprafata corpului, cervical si poate fii facut si pietre vulcanice incalzite. **120 L;** ☎0770.556.415

224. **Masaj,** la tine sau la hotel, masaj de relaxare si terapeutic, pentru mai multe detalii suna-ma, **150 L;** ☎0768.121.420

225. **Masaj,** Miruna, la tine sau la hotel, masaj de relaxare si terapeutic, pentru mai multe detalii la tel., **150 L;** ☎0769.208.929

226. **Masaj,** buna eu sunt Diana am 35 ani si ofer masaj de relaxare domnilor generosi cu bune maniere, mai multe detalii la nr.; **50 L;** ☎0731.875.948/ 0731.876.063 yanisbombardierul@gmail.com

227. **Masaj,** buna iti ofer masaj de relaxare facut de o bruneta eleganta si cu bun simt iti alunga stresul si te face sa uiti de rutina zilnica. Te astept sa ne cunoastem intr-un ambient placut si discret. Nou venita in Bucuresti **100 L;** ☎0799.334.470

228. **Masaj,** Georgiana, ofer masaj de relaxare, la domiciliul meu, locul perfect pentru tine, clipe de liniste, relaxare, absoluta si atmosfera placuta, poze reale. Berceni, Straja, Resita; **50 L;** ☎0724.757.800

229. **Masaj,** Miruna, la tine sau la hotel, masaj de relaxare si terapeutic, pentru mai multe detalii suna-ma, **150 L;** ☎0768.121.420

230. **Masaj,** Miruna, la tine sau la hotel, prestez masaj terapeutic, detalii la tel., **150 L;** ☎0769.208.929

231. **Masaj,** noua in domeniu, doar deplasari, buna numele meu este Alexia sunt o fata foarte discreta, curata, sociabila. Promit sa nu dezamagesc pe nimeni imi place foarte mult ceea ce fac.Doar deplasari nu deranjati inutil, **300 L;** ☎0784.350.560 rina.1892@yahoo.com

232. **Masaj,** noua in zona, piata Delfinului, Pantelimon, ofer masaj total, te astept la mine pt a te simti in al noualea cer; ☎0768.385.427/ 0768.385.427 teleportata@gmail.com

233. **Masaj.** Buna dragii mei va astept la mine intr-un ambient placut la un masaj de relaxare domnilor generosi cu bune maniere mai multe detali la nr: **50 L;** ☎0731.875.948/ 0731.875.948 yanisbombardierul@gmail.com

234. **Masaj.** Buna, vrei sa ma cunosti? Suna-ma. Sunt blonduta, curata, draguta, atenta la cerintele voastre, invit domni la un masaj de calitate si clipe de rasfat; ☎0726.974.363 Mireluta@gmeil.com

235. **Masajul** de relaxare este un excelent remediu impotriva stresului, acumulat in timp si a intregului organism. Maseuza. ☎0738.031.064

236. **Masajul** de relaxare este un excelent remediu impotriva stresului si oboselii acumulate in timp si a intregului organism. Maseuza ☎0738.031.064

237. **Masajul** de relaxare este un excelent remediu impotriva stresului si oboselii acumulate in timp si a intregului organism. Maseuza, ☎0738.031.064

238. **Masajul** de relaxare, este un excelent remediu impotriva stresului, acumulat in timp si a intregului organism. Maseuza ☎0738.031.064

239. **Maseur** efectuez masaj relaxare tonifiere. Rog seriozitate. ☎0774.969.337/ 0774.969.337

240. **Maseur** sportiv 28 ani, Tanar sportiv 28 ani efectuez masaj pentru domni, doamne, domnisoare si cupluri, diferite tipuri de masaj. Ofer si cer maxima seriozitate, igiena, ☎0774.969.337/ 0774.969.337

241. **Maseuza** frumoasa, delicata efectuez masaj de relaxare si cosmetica domnilor generosi. **100 L;** ☎0731.601.134

242. **Maseuza** ofer masaj terapeutic de relaxare, intretinere, capilar si facial. Exclus sex. Zona Titan. Program 10.00-18.00, **70 L;** ☎0723.720.849

243. **Maseuza,** masaj de relaxare, reflexo, **200 L;** ☎0721.825.595

244. **Matura** inalta, supla, ofer masaj de relaxare zona Bd Mircea Voda, Camera de Comert, ☎0765.339.151

245. **Matura** 47 ani, Titan metrou, ofer masaj de relaxare domnilor civilizati, **100 L;** ☎0722.494.310

246. **Matura** stilata Claudia, 40 ani, miniona dar cu forme, iti pot oferi masaj de relaxare si nu numai. Poze reale 100%, locatie discreta, detalii la tel. Garantez revenirea, **150 L;** ☎0763.259.242

247. **Matura,** bruneta, discreta, te astept la mine pentru cel mai bun masaj de relaxare. Poze reale. Pentru detalii suna-ma, **100 L;** ☎0799.149.750

248. **Matura,** cu un nou look, o bruneta draguta voluptoasa, cu bun simt, te astept sa ne cunoastem, sa iti pot oferi masajul mult dorit de tine dar fara graba. **100 L;** ☎0737.623.767

249. **Matura,** inalta supla ofer masaj de relaxare. Zona Camera de Comert, Bld Mircea Voda. ☎0765.339.151

250. **Maya** 32 de ani inalta draguta, te astept la o intalnire speciala la mine un zona Stefan cel Mare, Lizeanu, Obor. Vei avea parte de liniste iar servicile de masaj sunt pe masura **80 L;** ☎0736.943.695

251. **Melysa** 35 ani, poze reale 100%, ofer domnilor generosi si manierati masaj de relaxare si intretinere efectuat pe masa de masaj cu uleiuri si creme. Discretie maxima detali la tel. (Obor Kaufland), ☎0721.659.625

252. **Melysa,** 35 ani Poze reale 100%, ofer domnilor generosi si manierati masaj de relaxare si intretinere efectuat pe masa de masaj cu uleiuri si creme. Discretie maxima detali la tel. (Obor Kaufland), **70 L;** ☎0721.659.625

253. **Miniona** matura doamna matura ofer masaj de relaxare la domiciliul meu, ambient placut, discretie totala 120 L ora, detalii tel. Zona Unirii, Horoscop, 50 L, **50 L;** ☎0734.323.084/ 0767.823.794

254. **MIRELA** Ofer masaj de relaxare intr-un ambient placut fara graba la domiciliul meu. Detalii suplimentare la tel. Titan, Bd. Theodor Pallady **60 L;** ☎0736.549.922

255. **Mirela** ofer masaj de relaxare intr-un cadru intim si discret. Detalii suplimentare la telefon. Titan, bd. Theodor Pallady, **60 L;** ☎0736.549.922

256. **Mirela,** cosmeticiana, Drumul Taberei, ofer masaj de relaxare pt domni manierati si generosi. Program 10:00-20:00, 60 lei/30 min, 120 Lei/h. **60 L;** ☎0745.028.362

257. **Mona** matura, draguta, sociabila, te astept pt. un masaj de relaxare, in zona Octavian Goga **60 L;** ☎0721.026.251

258. **Monica** 33 ani, Bucuresti, poze reale 100%, ofer domnilor generosi si manierati masaj de relaxare si intretinere efectuat pe masa de masaj cu uleiuri si creme. Discretie maxima, detalii la tel. Nu rasp. la nr. privat si sms **70 L;** ☎0730.947.092

259. **Monica,** draguta, 43 de ani, ofer masaj relaxare, discretie, Sos. Pantelimon, Cimitirul Armenesc, **70 L;** ☎0726.566.223

260. **Monica,** draguta, 43 de ani, ofer masaj relaxare, discretie, Sos. Pantelimon, Cimitirul Armenesc, **70 L;** ☎0726.566.223

261. **Monica,** draguta, 43 de ani, ofer masaj relaxare, discretie, Sos. Pantelimon, Cimitirul Armenesc, **70 L;** ☎0726.566.223

262. **Montator** aer conditionat Firma autorizata angajeaza montator aer conditionat. Nu este necesara experienta. aceasta se va dobandi pe parcurs. Mai multe detalii la telefon. ☎0721.280.434 marin.nelu65@gmail.com

263. **Nicoleta,** buna, am 25 de ani, 1.60 m si 50 de kilograme, ofer masaj de relaxare domnilor generosi si cu bun simt la mine in locatie, zona Dristor Kaufland, **70 L;** ☎0733.412.631/ 0730.458.675

264. **Noua** in locatie buna sunt Laura am 22 de ani, 1.67, 55 kg, ofer clipe de neuitat domnilor generosi prin masaj, pentru detalii suna-ma. **50 L;** ☎0769.346.800 dianachirita251@gmail.com

265. **Noua** in locatie, buna sunt Alina am 32 de ani 1,67 cm 55 de kg ofer masaj de relaxare total domnilor generosi intr-un cadru intim nu ezita sa ma suni, **50 L;** ☎0752.354.660

266. **Noua** in locatie, buna sunt Ana am 32de ani 1,67 55 kg ofer masaj de relaxare total domnilor generosi intr-un cadru intim nu ezitati ma sunati; **50 L;** ☎0730.741.797

267. **Noua** in zona buna sunt Ana am 32de ani si 1,67 55de kg ofer masaj de relaxare total domnilor generosi intr-un cadru intim nu ezita sa ma suni; **50 L;**

268. **Obor,** Colentina, Doamna Ghica, doamna 32 ani ofer masaj de relaxare domnilor cu gusturi bune, **70 L;** ☎0762.901.720

269. **Obor,** Colentina, Doamna Ghica, Iulia noua in zona si in domeniu, 21 ani, 45 kg, slim, ofer masaj de relaxare, pt. detalii suna-ma **80 L;** ☎0727.653.727

270. **Personal** pentru Restaurant in Militari ospatar, picol, femeie la vase si femeie la curatenie. Salariu atractiv; ☎0722.328.158/ 0768.405.793

271. **Personal** spalatorie textile in functia de spalator textile si operator calandru, in sect 3. **14.104 L;** ☎0745.175.060 anca.lavanderia@gmail.com

272. **Piata** Delfinului, ofer masaj total la domicilul meu. Pentru mai multe detalii astept tel tau. Singura in locatie ☎0764.712.718/ 0764.712.718 ancutatinka@gmail.com

273. **Piata** Muncii, maseuza, 25 de ani, 1.60 m, 50 kg, cu mult bun simt, mereu cu zambetul pe buze, astept doar persoane civilizate in locatia mea pentru un masaj de relaxare. Pozele sunt reale, nu insista. **200 L;** ☎0720.084.742

274. **Piata** Progresul, doamna 55 ofer masa de relaxare persoanelor de varsta apropiata; ☎0730.515.750

275. **Piata** Romana langa KFC, pustoaica 19 ani, te astept la un masaj placut de relaxare si tonifiere. Nu rsp la numar privat sau mesaj; **100 L;** ☎0721.619.415

276. **Prestari** servicii, buna eu sunt Diana, am 35 ani si ofer masaj de relaxare domnilor generosi cu bune maniere, mai multe detalii la nr. **50 L;** ☎0731.876.063/ 0731.876.063 yanisbombardierul@gmail.com

277. **Promotie** masaj cupluri Noblesse Unic, o experienta super. Masajul la cuplu. Salon Noblesse Unic in centru, zona Eminescu. Masaj relaxare, body si oriental. Civilizat, curat, frumos, multe maseuze. Promo valabil sambata intre orele 14-23. **250 L;** ☎0727.148.861 www.private-massage.ro

278. **Ramona,** maseuza cu mult calm ofer masaj terapeutic profesional cu efect echilibrant pentru trup si psihic. Serviciile mele sunt de masaj profesional (masaj somatic,medical si sportiv) combinate intr-o sedinta complex?. ☎0728.847.281

279. **Reala** Studenta noua in oras. Fara graba. Cel mai bun masaj din oras. Servicii ireprosabile. Detalii la telefon, **100 L;** ☎0721.921.371

280. **Reala** 100% Universitate, sunt aici pentru a-ti face un masaj de relaxare, vreau si daruiesc discretie si igiena maxima, te astept in locatie usor accesibila si discreta, pentru mai multe informatii nu ezita sa suni; **50 L;** ☎0735.211.795 Bombonika.thaaaa@yahoo.com

281. **Reala** Berceni, Giurgiului, poze noi. Te astept la mine pt. un masaj de relaxare tandru facut cu uleiuri parfumate intr-locatie discreta si curata. **60 L;** ☎0728.592.914

282. **Reala** Berceni,Giurgiului, buna vrei sa te relaxezi in campania unei domnisoare dragute, curata si educata pt a te rasfata cu un masaj relaxant, facut cu uleiuri parfumate, te astept cu drag, **80 L;** ☎0727.957.240

283. **Reala,** 20 de ani, ofer masaj de relaxare de cea mai buna calitate. Nu ezita sa ma suni, **50 L;** ☎0732.448.560

284. **Reala.** Masaj, Ana 30 ani. Buna te astept la mine pentru a-ti oferi clipe de neuitat in compania mea **80 L;** ☎0737.761.415

285. **Reflexo** Preso, evaluarea starii de sanatate si tratament la domiciliul clientului; ☎0720.569.220

286. **Relaxare** si destindere momente placute in compania unei doamne mature. Sunt sociabila, placuta dar extrem de selectiva, bvd Alexandru Obregia, intre orele 10.00-19.00, de luni pana vineri, **150 L;** ☎0733.714.153

287. **Relaxare,** masaj, Dorobanti, matura discreta, cu multa experienta, masaj deconectant pentru un plus de sanatate si placere, 5 euro/tel english, french speaking 10-22, Dorobanti, **70 L;** ☎0760.144.808

288. **Rond** Alba Iulia, ofer servicii de masaj total la domiciliul meu pt mai multe detalii astept tel. tau. Singura in locatie program de la 11-23. Speak english. **50 L;** ☎0721.773.154/ 0753.815.302

289. **Rond,** buna sunt o fata finuta, am 19 ani, bruneta, te astept la mine in locatie pentru un masaj de relaxare, poze reale facute in locatie. **50 L;** ☎0731.802.114

290. **Roxana** 22 ani masaj de relaxare. Vrei sa ma cunosti, suna-ma. Sunt blonda, curata, draguta si atenta la cerintele voastre. Detalii suplimentare la tel. Titan, bd. Theodor Pallady **80 L;** ☎0735.232.246

291. **Roxana,** ofer masaj de relaxare fara graba si fite intr-o locatie curata si discreta, Titan, bld. Theodor Pallady, **80 L;** ☎0735.232.246

292. **Roxana,** noua in zona, ofer masaj de relaxare fara graba si fite intr-o locatie curata si discreta, Titan, bld. Theodor Pallady, **80 L;** ☎0735.232.246

293. **Roxi,** te astept pe tine domn generos la un masaj de relaxare si toniere a sufletului cat si al trupului. Poze reale. **60 L;** ☎0725.473.852

294. **Roxy,** bruneta cu poze reale, 30 de ani, 1,75 cu 65 de kg, vino la un masaj real, cu multa pasiune, zona Zepter. **50 L;** ☎0775.194.625

295. **Roxy,** bruneta cu poze reale, 30 de ani, 1,75 cu 65 de kg, vino la un masaj real, cu multa pasiune, zona Zepter. **50 L;** ☎0775.194.625

296. **Roxy,** buna sunt o domnisoara sosita azi in orasul tau, vreau sa descoperim impreuna placeri nebanuite vino la mine sa putem avea parte de niste momente de neuitat prin masaj, te astept. **200 L;** ☎0768.397.574

297. **Servicii** de calitate, masaj, sauna, jacuzzi, piscina, Anna, medic kinetoterapeut, reala, selectiva, vesela si plina de viata, ofer servicii de calitate (diverse tipuri de masaj) la domiciliul meu sau la hotel, domnilor discreti si generosi, in zona centrala, **100 L;** ☎0736.890.339

298. **Servicii** sablare profesionale, prestam servicii de sablare cu grit si sticla pentru piese- suprafete fier, aluminiu, cupru, lemn, caramida. ?Tarifele se stabilesc in functie de gritul consumat. Detalii suplimentare pe www.tekko.ro ☎0749.064.848

299. **Silvia,** 34 ani, poze reale 100%, ofer domnilor generosi si manierati masaj de relaxare si intretinere efectuat pe masa de masaj cu uleiuri si creme. Discretie maxima, detalii la tel. Nu rasp. la nr. privat si sms. ☎0720.407.840

300. **Simona,** 30 ani ofer masaj de relaxare la domiciliul meu, zona Kaufland Obor. Mai multe detalii la tel. Poze reale, **70 L;** ☎0748.944.812

301. **Sophie,** 25 ani, 1.60 cm si 48 kg. Feminitatea si bunul simt sunt calitatile care ma caracterizeaza. Va astept la un masaj de relaxare. Poze reale, nu insista. Zona Piata Muncii, **200 L;** ☎0725.458.291

302. **Soryna** 30 ani, masaj terapeutic profesional de intretinere si relaxare, zona Teiul Doamnei aproape de Obor **70 L;** ☎0758.158.334

303. **Straja,** Berceni Satul de fite, toane si poze false, un singur apel te desparte pt a avea parte de servicii care te vor face sa revii. **50 L;** ☎0762.823.671

304. **Studenta** te astept la cel mai bun masaj de pe piata. Servicii ireprosabile si de inalta calitate. Nu crezi, vino si convinge-te, **50 L;** ☎0733.650.488

305. **Studenta** 22 ani stilata si cu mult bun simt ofer servicii de masaj si intretinere corporala in locatia mea de lux central Alba Iulia **300 L;** ☎0732.855.248

LOCURI DE MUNCĂ

306. **Sunt** Carina, o domnisoara de 21 ani, 1.80 ,,60 kg noua in domeniu, locatie centrala. Te astept la mine pentru un masaj de relaxare mai multe detalii la tel., **60 L;** ☎0701.175.927

307. **Sunt** noua în zona. Buna sunt Alina am 32de ani si 1,67 55 de kg ofer masaj de relaxare total domnilor generosi intr-un cadru intim nu ezita mă suni. **50 L;** ☎0730.741.797

308. **Sunt** o doamna eleganta discreta ofer masaj de relaxare in locatia mea de lux, discretie si igiena, zona Alba Iulia **200 L;** ☎0732.568.368

309. **Taiere,** toaletare copaci taiem, toaletam, scoatem radacini copaci, defrisam si deztelenim terenuri, la cerere asiguram incarcare in auto, transportam masa lemnoasa, descarcam si depozitam la groapa de gunoi. **300 L;** ☎0744.876.332 dragomircornelcristi@yahoo.com

310. **Tanara,** 34 de ani, experienta, atestat, ofer masaj de relaxare profesional, masaj lombar, cervical, capilar, terapeutic, masajul de face pe masa de masaj, locatie centrala, foto reale din locatie, **100 L;** ☎0732.937.889

311. **Tanya,** bruneta, 30 de ani, ofer masaj de relaxare doar la domiciliul meu, igiena maxima. Mai multe detalii la telefon, zona Kaufland Obor, **80 L;** ☎0754.501.294

312. **Tehnician** maseur, vrei sa te relaxezi? Masaj terapeutic 100 ron, 60 min. Pe masa de masaj. Se ofera si se cere discretie si igiena. Zona Tineretului. Program 10-18 l-v.Exclus intimitati; ☎0737.923.960 iacosanmihaela@gmail.com

313. **Tina** 42 ani, doamna finuta si rabdatoare iti ofer masaj de relaxare **60 L;** ☎0721.980.503

314. **Titan,** blonda ofer masaj de relaxare domnilor manierati. Locatie discreta. Cer si ofer seriozitate; **70 L;** ☎0799.182.770

315. **Titan,** sunt Laura, blonda 1,70 m, 55 kg, nr. 3 la sani. Te astept la un masaj de relaxare in compania mea. Sunt extrem de comunicativa si vesela. Titan Theodor Pallady **80 L;** ☎0723.192.086

316. **Unirii,** langa BCR, te invit pentru un masaj de calitate, poze 100% reale din locatie, pentru detalii sunati-ma, **50 L;** ☎0734.896.180

317. **Unirii,** noua in oras buna am 21 de ani, sunt o fata draguta, eleganta si stilata, ofer domnilor generosi si stilati masaj de relaxare. Poze reale, confirm cu tatuajele. Bulevardul Unirii **100 L;** ☎0734.471.262

318. **Veronica** doamna matura ofer servicii de masaj domnilor stilati si cu bun simt, fara graba, zona centrala Zeptar, Goga, prog 11/20, **60 L;** ☎0731.084.734

319. **Veronica** 55 ani, doamna matura, casatorita, ofer masaj de relaxare domnilor discreti si educati, ofer si pretind discretie, **70 L;** ☎0734.786.543

320. **Viviana,** 24 ani, noua in zona, te astept la un masaj total de relaxare al trupului si sufletului intr-o locatie discreta si curata. Unirii, **100 L;** ☎0743.610.899

321. **Yasmina,** bruneta reala, selectiva, 28 de ani, ofer diverse tipuri de masaj corporal intr-un ambient deosebit domnilor pretentiosi care apreciaza calitatea, ofer conditii de lux, discretie. Zona centrala, **200 L;** ☎0799.396.558

2 Locuri de muncă

Oferte full time

ÎI RUGĂM pe clienţii noştri să acorde tuturor şansa de a participa la ocuparea unui post, indiferent de: rasă, etnie, naţionalitate, limbă, religie, convingeri, categorie socială, categorie defavorizată, vîrstă, sex,orientare sexuală, cf. Legii 48/2002

1. **1 Electrician** automatizari echipamente industriale Pachet salarial atractiv, decont transport, program de lucru: 08.00-16.30, echipament de lucru specific domeniului electric ?i 1 functionar administrativ cu cunostinte limba turca si engleza. Cv la ☎0736.101.526 hr@romegaindustry.com

2. **Abos** Care angajeaza ingrijitori batrani Abos Care angajeaza ingrijitori batrani cu experienta, la domiciliu; **1.500 L;** ☎0747.604.604 nedelcunicoletaelena@gmail.com

3. **Absolvent** Politehnica Bucuresti pentru functia de director tehnic. Activitate de productie in sect. 2, zona Pantelimon;

4. **Absolvent** Politehnica Bucuresti pentru functia de director tehnic. Activitatea de productie in sect. 2, zona Pantelimon; ☎0723.051.441

5. **Activitate** inteligenta avantajoasa, 3-4 ore/zi, pentru activi si pensionari. Minim liceul, castig progresiv. Elisabeta; ☎0745.784.855

6. **Admin,** trainer, Studio 27 angajeaza personal feminin cu experienta pentru postul de trainer. Cerinte: limba engleza avansat, sociabila, 8 h/zi, 5 ture/ saptamana, posibilitate de avansare, sistem de bonusare **2.500 L;** ☎0765.640.271 hr@studio-27.ro

7. **Administratia** Gradina Zoologica, serviciu public de interes local al Municipiului Bucuresti, cu sediul in str. Vadul Moldovei nr. 4, sect.1, Bucuresti, organizeaza concurs/examen in data de 14.06.2018, ora 10.00, pentru ocuparea urmatorului post vacant: -muncitor calificat tr. prof. II(M-G) in cadrul Formatiei Ingrijitori Animale. Data limita pentru depunerea dosarelor este 05.06.2018, ora 15.00. Relatii suplimentare la 021.269.06.00/113.

8. **Administrator** Asociatia proprietari bloc Piata Amzei, angajam urgent administrator; ☎0728.312.902

9. **Administrator** persoana serioasa, calma, comunicativa si priceputa pentru mici lucrari de imtretinere, aprovizionare, posesor carnet categoria B. Tel. intre 9 si 18, de luni pana vineri. ☎0742.098.908 casasfiosif@mailbox.ro

10. **Administrator** si bucatareasa gradinita privata, sector 3; ☎0720.371.206

11. **Administrator** tehnic care sa indeplineasca si functia de casier pentru firma Scomet administrare imobile. Conditii obligatorii: permis, masina. Program 13.00-21.00, **2.200 L;** ☎021.336.77.44/ 0372.979.797

12. **Administrator** tehnic, casier pentru firma administrare blocuri. Program flexibil. Salariu atractiv si bonusuri in functie de performanta. Permis auto si calificare. Trimiteti CV la adresa:agentiaplasare@gmail.com agentiaplasare@gmail.com

13. **AEK** Security Division angajeaza agenti de securitate, servanti pompieri, receptioniste, dispeceri. Scolarizare gratuita. Salariu peste medie, plata ore suplimentare, bonusuri, servicii medicale gratuite. Relatii la telefon: ☎0760.411.281 recrutare@aeksecurity.ro

14. **AEK** Security Division angajeaza sefi de tura, dispeceri, agenti de paza si agenti interventie pentru Carrefour Bucuresti. Salariu net 1680-1800 lei; ☎0760.411.281

15. **AGENT** curatenie, firma servicii profesionale de curatenie angajeaza personal cu experienta pentru obiective: spatii de birouri sau alte institutii in Bucuresti. Pachet salarial motivant. ☎0720.341.946 office@visionclean.ro

16. **Agent** interventie cu permis categoria B si atestat; ☎021.335.84.20/ 0722.307.333 angajari@aba.ro www.abasecurity.ro

17. **AGENT** paza si ordine, agent control acces cu atestat; ☎021.335.84.20/ 0722.307.333 angajari@aba.ro www.abasecurity.ro

18. **Agent** curatenie/echipa mobila intervntie, angajam agent curatenie/interventie echipa mobila(baieti) program flexibil 8 ore/zi. Salariu atractiv. Detalii la numarul de telefon 0728.195.691 -Cristi; 0720011121 -Laurentiu ☎0728.195.691/ 0720.011.121

19. **Agent** de curatenie M&G Clean angajeaz agent de curatenie pentru obiectivul din bd. Timisoara, Valea Oltului, sector 6 (service auto + showroom). Oferim salariu atractiv si contract pe perioada nelimitata, 8 ore. ☎0767.283.888 mg.clean@gmail.com

20. **Agent** de curatenie, angajam doamna serioasa pentru curatenie, program 14.00-20:00 in zona Dorobanti. Oferim loc de munca pe termen lung, salariu atractiv si bonuri de masa. ☎0770.392.904/ 0771.791.342 office@daisyclean.ro

21. **Agent** de interventie program 24/72 angajam agenti de interventie, program 24/72, salariu 1600 net, accesa sala forta gratuit, evenimente platite pe loc, permis de conducere si atestat obligatoriu, **1.600 L;** ☎0736.273.846

22. **Agent** de paza, companie distribuitoare de ambalaje, angajam agent de paza. Oferim pachet salarial atractiv, program 24/48 ore si contract pe perioada nedeterminata. Zona sector 3 Th. Pallady; ☎0723.692.695 alexandru@aspeti.ro

23. **Agent** de paza, portar, angajam la Gradinita Mark Twain International School persoana cu cazier judiciar curat, persoana disciplinata, serioasa, cinstita, abilitati de comunicare, ☎0735.000.178 geta.dobre@marktwainschool.ro

24. **Agent de securitate cu atestat, societate comerciala angajeaza. Relatii la telefon ☎0753.070.408**

25. **Agent de securitate cu atestat. Societate comerciala angajeaza. Relatii la telefon; ☎0724.505.002/ 0753.070.408**

26. **Agent** de securitate, angajam agent de securitate cu atestat pentru Hotel din Centrul Vechi. Avantaje: aspect fizic placut, limba engleza. Contact; ☎0723.241.013 serv.de.securitate@gmail.com

27. **Agent** de securitate, femei si barbati pentru Fox, fabrica de mezeluri. Atestat de paza. Spor de noapte, tichete de masa, masa calda gratuita, bonusuri, nedeterminata, 12/24 -12/48. Sector 4. Contactati-ne intre 9-17, L-V **1.400 L;** ☎0726.718.768

28. **Agent** de vanzari cu experienta de minim 4 ani. Agentul trebuie sa aiba obligatoriu permis de conducere categoria B, minim studii facultate. Experienta de licitatii publice reprezinta un avantaj **2.500 L;** ☎0785.232.551 daniel.robu@emex.ro

29. **Agent** distributie aparate cafea Vending Master SRL Popesti-Leordeni angajeaza agent distributie cafea si consumabile pentru aparatele de cafea. Experienta nu este obligatorie.Trimiteti CV pe mail si va vom contacta; ☎0758.023.000 angajari@vendingmaster.ro

30. **Agent** echipa mobila/ interventii ICS angajaza pentru echipa mobila de interventii personal (baieti) cu experienta in domeniu pentru lucrari de spalare a mochetelor, marmura, post construct, birouri,etc. Salariu motivant si contract; **2.000 L;** ☎0771.449.760

31. **Agent** imobiliar Agentie imobiliara cu experienta in domeniu, cu sediul in bulevardul Unirii si Calea Serban Voda, angajeaza agenti imobiliari cu sau fara experienta. Conditii foarte avantajose. www.cristalholding.ro; ☎0799.059.903 office@cristalholding.ro

32. **Agent** imobiliar angajam agent imobiliar cu/fara experienta in zona Bucuresti Nord/Baneasa. Persoana responsabila, comunicativa, limba engleza mediu, cu spirit antreprenorial; ☎0770.392.904/ 0771.791.342 delia.oprinoiu@gmail.com

33. **Agent** Imobiliar Firma cu experenta de peste 10 ani in domeniu angajam agenti imobiliari. Locatia este situata in sect. 2 in zona Armeneasca. Daca vreti sa va alaturati echipei noastre. ☎0723.460.200 sweethome_imob@yahoo.com

34. **Agent** paza cu sau fara atestat Obiective: ADPP sector 1, carte de munca pe perioada nedeterminata, program de lucru: 12 cu 24, 12 cu 48 ore; ☎0753.128.171/ 0758.115.605 paza.magic@yahoo.ro

35. **Agent** paza, 1.400 L in mana fara intarzieri. Contract de munca pe perioada nedeterminata; **1.400 L;** ☎0753.128.171/ 0758.115.605 paza.magic@yahoo.ro

36. **Agent** vanzare produse alimentare cu experienta. Se ofera contract de munca, bonusuri din vanzare, telefon, etc. Produsele comercializate sunt: fursecuri, cozonaci, checuri, briose, cornulete, batoane, etc., **2.000 L;** ☎0760.391.808

37. **Agent** vanzari Comfortex Tehno Systems Srl angajam agent vanzari cu experienta posesor permis auto categoria B. Zona Popesti Leordeni. Rugam seriozitate ☎0724.444.499 aurel@jaluzele-ro.ro

38. **Agent** vanzari Compania SSK isi mareste echipa. Avem nevoie de un coleg cu experienta in vanzari. Compania se ocupa cu mentenanta instalatiilor ISU. Salariu fix.Grila de comisionare atractiva, **2.500 L;** ☎0724.545.093 angajari@ssk.ro

39. **Agent** vanzari companie angajeaza agent vanzari in domeniul sistemelor de securitate si incendiu. Experienta in vanzari, prezentare oferte, negociere cu clientul final. Carnet de conducere cat. B, comision **1.900 L;** ☎0724.545.093 angajari@ssk.ro

40. **Agent** vanzari firma distributie materiale perdele si draperii, angajam agent de vanzari,vorbitor de limba maghiara la nivel nativ/avansat, dispus la deplasari in ungaria. office@samaromania.com ☎021.320.28.60 office@samaromania.com

41. **Agent** vanzari Firma Emr Dar Dokuma cu sediul in Strada Fermei, Nr 2, Saftica, Ilfov, angajeaza agent vanzari.Cerinte: permis de conducere categoria B, studii medii, cunostinte de limba engleza (nivel mediu). **400 €;** ☎0725.225.296 emr_adriana@hotmail.com

42. **Agent** vanzari grup firme angajeaza agent de vanzari distributie cafea office si HoReCa se cauta experienta in domeniu; ☎0722.635.543

54. **Agent**/ agenta curatenie echipa mobila. Firma de curatenie profesionala angajaza 2 agenti / agente pentru echipa de interventii mobila, salariu 2000 lei Net- in mana, contract de munca, program flexibil. Bonusuri de performanta. **2.000 L;** ☎0771.449.760

55. **Agenti** de securitate cu atestat pentru obiective din Bucuresti. Salariu de la 1400 lei. ☎0730.344.788/ 0768.074.078

56. **Agenti** comerciali/ vanzatori (vanzatoare) angajam lucratori comerciali, pentru magazine mixte, situate in zona Carrefour Postavarului si sat Catelul, dornici sa lucreze intr-un mediu placut si curat. Contract de munca; ☎0740.272.339 floransinstal@gmail.com

57. **Agenti** curatenie angajam agenti curatenie, zona Colentina,cladire de birouri/fabrica produse lactate, program full-time. Relatii la; **1.500 L;** ☎0744.320.276

58. **Agenti** curatenie depozit Stefanestii de Jos- zona Ilfov, contract de munca, tichete masa, plata ore suplimentare; ☎0767.644.116

59. **Agenti** curatenie hypermarket Colentina- zona Colentina, contract de munca, tichete masa, plata ore suplimentare; ☎0748.292.030

60. **Agenti** curatenie hypermarket Colosseum- zona Chitila, contract de munca, tichete masa, plata ore suplimentare; ☎0735.327.870

61. **Agenti** curatenie hypermarket Militari- zona Militari, contract de munca, tichete masa, plata ore suplimentare; ☎0727.812.776

62. **Agenti** curatenie hypermarket Park Lake- zona Dristor, contract de munca, tichete masa, plata ore suplimentare; ☎0754.590.242

63. **Agenti** curatenie hypermarket Unirii- zona Unirea, contract de munca, tichete masa, plata ore suplimentare; ☎0720.114.630

64. **Agenti** curatenie pentru Bucuresti cu experienta. Salariu net, **1.500 L;** ☎0799.746.324

AEK SECURITY DIVISION ANGAJEAZĂ

- AGENŢI DE SECURITATE
- RECEPŢIONISTE
- SERVANŢI POMPIERI
- DISPECERI

ŞCOLARIZAREA GRATUITĂ

Salariu peste medie, plată ore suplimentare, bonusuri, servicii medicale gratuite.

Relaţii: 0760.411.281

Email: recrutare@aeksecurity.ro

AGENŢI DE SECURITATE
AGENŢI DE INTERVENŢIE

- Plata salariilor la timp
- Sărbători legale plătite dublu
- Prime / bonusuri
- Calificare profesională gratuită
- Contract de muncă integral
- Stabilitate la locul de muncă
- Servicii medicale gratuite

*Pentru posturile de Agent de Securitate şi Agent de Intervenţie există obiective în toate sectoarele din Bucureşti şi în zonele limitrofe

BGS DIVIZIA DE SECURITATE

Interviuri: Str. Calea Vitan, nr. 293, sector 3 (vis-à-vis de Târgul Auto Vitan)
Relaţii la telefon: 0749.062.295

76. Agenti de paza cu sau fara experienta pentru depozite, Militari, program ture de noapte12/36h, sal. 1400 Lei net. Plata la termen 1.400 L; ☎021.311.35.13/ 0769.075.999 angajari@carpatguard.ro

77. **Agenti** de paza, in zona Cernica, salariu net. **1.400 L;** ☎0723.619.446

78. Agenti de paza, salariu 1.400 - 2.000 Lei net lunar, pentru obiective cladiri de birouri, depozite, ansambluri rezidentiale. Zonele: Cotroceni, Militarii, Unirii, Pipera. Program in ture de zi-noapte. Plata la termen; ☎0786.410.128/ 0769.075.995

85. **Agenti** de securitate pentru magazine de renume din Bucuresti. Salariu incepand de la 1920 Lei net- banii dv. (contributiile si impozitele fiind suportate de societate), salariul se plateste la timp, contract de munca integral, sarbatori legale platite dublu, prime, servicii medicale gratuite, conditii placute de munca, excursii gratuite munte/ mare, asiguram calificare profesionala gratuita. Interviurile: Str. Calea Vitan nr. 293, sector 3, luni-vineri, 09.00-16.00. Mijloace de transport: 124, 202, 223, 135, 123 Auchan Vitan, vis a vis de Targul Auto Vitan. Relatii la tel. ☎0749.062.295

86. **Agenti** de securitate Societate de paza angajeaza agenti de securitate cu atestat, in spatii bancare, pentru obiective in Bucuresti. Program luni - vineri. ☎0722.669.714 resurseumane@csssecurity.ro

87. **Agenti** de securitate Bucuresti angajam in conditiile legii, cu / fara experienta, pentru depourile Ciurel si Pantelimon. Pentru mai multe informatii va rugam contactati, tel. ☎0730.011.168

88. **Agenti** de securitate cu atestat de paza angajam pentru obiectiv din zona Mall Baneasa. Pentru informatii sunati la tel., ☎0735.303.396

89. **Agenti** de securitate cu atestat, angajam pentru obiectiv din zona Gara de Nord. Pentru detalii sunati la tel. ☎0721.932.532

90. **Agenti** de securitate cu sau fara atestat, Bronec International Company angajeaza pentru obiectivele din Ploiesti si Aricestii Rahtivani. Persoana de contact Vlad Vasile ☎021.323.54.69/ 0722.514.387 bronec@bronec.ro

91. **Agenti** de securitate cu sau fara atestat, societate de paza angajeaza pentru obiective din Bucuresti. Conditii avantajoase de munca, salariu atractiv ☎0745.179.077

92. **Agenti** de securitate cu/fara experienta cu/fara calificare pentru obiective in Bucuresti in spatii comerciale cu climatizare. ☎0733.063.458 senzor_guard@yahoo.com

93. **Agenti** de securitate pentru Bucuresti, urgent pentru firma de paza; ☎0788.411.206

94. **Agenti** de securitate pentru magazine comerciale, SSG Security angajeaza agenti de paza cu si fara atestat pentru magazine comerciale. Salariu 1600-2000 lei net. Oferim Training de specialitate cu reale posibilitati de promovare. Relatii la tel; ☎0732.830.207/ 0725.500.510 recrutari@ssg.ro

95. **Agenti** de securitate pentru societate de paza, societate de paza angajam agenti de securitate pentru dispecerat supraveghere video, cu sau fara atestat (cunostinte minime PC) zona Militari; ☎0722.432.186

96. **Agenti** de securitate, agenti de interventie, plata salariilor la timp, sarbatori legale platite dublu, prime/ bonusuri, calificare profesionala gratuita, contract de munca integral, stabilitate la locul de munca, servicii medicale gratuite. Pentru posturile de agent de securitate si agent de interventie exista obiective in toate sectoarele din Bucuresti si in zonele limitrofe. BGS Divizia de Securitate. Interviuri: Str. Calea Vitan nr. 293, sector 3 Bucuresti (vis a vis de Targul Auto Vitan). Relatii la telefon: ☎0749.062.295

97. **Agenti** de securitate, angajam urgent cu experienta si atestat pentru postul de dispecer/ agent de securitate, zona Balotesti. Conditii bune de munca, salarizare atractiva plus bonuri de masa ☎0754.061.918

98. **Agenti** de securitate, fete si baieti pentru hotelul de 5 stele Sheraton Bucuresti. Cunoasterea limbii engleze la nivel mediu. CV-urile se pot depune personal la receptia hotelului sau la adresa de email mentionata ☎021.201.50.00 hr@sheratonbucharest.com www.sheratonbucharest.com

99. **Agenti** de securitate, paza cu sau fara atestat, se pate face scoala la societatea noastra. Salariu avantajos; ☎0736.768.759 Olteanualin1990@gmail.com

100. **Agenti** de securitate. Firma SC Swat Force International SRL angajaza agenti de securitate cu sau fara experienta. Calificarea se poate obtine in cadrul companieie noastre. Fara intarzieri salariale; **1.680 L;** ☎0734.100.020/ 0731.731.319 valentin.mitran@swatinternational.ro

101. **AGENTI DE VANZARI MARE PUBLICITATE ANGAJEAZA ANUNTUL TELEFONIC. CAUTAM PERSOANE DINAMICE CU EXPERIENTA IN VANZARI. TRIMITE CV-UL PE MAIL LA: REDACTIA@ANUNTUL.RO**

102. **Agenti** firma de paza, firma de paza angajeaza agenti de securitate pentru farmacii, in urmatoarele zone: Dorobanti, Unirii, Baneasa, Crangasi, Cotroceni, Mosilor, Panduri, Marasesti, Rahova, Gara de Nord, Titan ☎0752.293.963

103. **Agenti** imobiliari Agentie imobiliara cu sediul in Sos. Iancului, angajaeaza agenti imobiliari pentru toate sectoarele, cu / fara experienta. Decont ratb/metrou, telefon cu abonament, comision progresiv; ☎0770.437.570 office5@mauwis.ro

104. **Agenti** imobiliari B+IF metrou, carte de munca, cursuri gratuite loco, finantare externa, cu/ fara experienta, publicitate, masina, colectiv deosebit, bonusuri, program flexibil, fara restrictii varsta/ sex, rugam CV ☎0755.022.290/ 0758.323.323 office@imobservicecenter.ro

105. **Agenti** imobiliari cu/fara experienta in vanzari/inchirieri sediu 3 minute metrou Timpuri Noi stradal persoana responsabila comunicativa eficienta oferim comision 60% telefon abonament birou propriu publicitate agresiva; ☎0732.717.111/ 0742.730.047 dolhaimob@yahoo.com

106. **Agenti** imobiliari cu sau fara experienta pentru zone precum: Tineretului, Unirii, Vitan, Iancului, Baba-Novac/ Dristor. Se ofera decontare transport, bonusuri, reclama saptamanala, bannere **1.000 €;** ☎0787.444.591/ 0761.680.060 office@kingimobiliare.ro

107. **Agenti** imobiliari cu sau fara experienta pentru zonele Piata Iancului, Unirii, Alba Iulia, Tineretului, Vitan, Nerva Traian, oferim training, contract, auto, decont taxi, publicitate fara limita de buget, anunturi pe toate site-urile cu plata; **1.000 €;** ☎0744.597.597 hr@excesimobiliare.ro

108. **Agenti** imobiliari cu sau fara experienta, abilitati in comunicare si seriozitate pt. agentia imobiliara Florex Home zona Unirii ☎0731.144.155

109. **Agenti** imobiliari cu sau fara experienta, pentru zonele Piata Iancului, Unirii, Alba Iulia, Unirii, Tineretului, Vitan, Nerva Traian, oferim initiere, training, contract, auto, decont taxi, publicitate fara limita de buget, departament juridic **1.000 €;** ☎0755.075.905/ 0755.075.902 hr@excesimobiliare.ro

110. **Agenti** imobiliari. Agentie imobiliara zona Dristor, angajeaza personal cu sau fara experienta, carnet auto constituie un avantaj, cerem seriozitate; ☎0722.338.326

111. **Agenti** interventie angajam agent interventie-detinator permis auto, program ture pentru Bucuresti; ☎021.300.21.01 office@guardone.ro

112. **Agenti** interventie cu atestat agent securitate pentru societate de paza. Contract de munca legal, program de lucru flexibil. Salariu net 2.000 lei, **2.000 L;** ☎0760.650.245 angajare.tg@gmail.com

113. **Agenti** interventie cu atestat pt. societate de paza. Contract de munca legal, program de lucru flexibil. Salariu net 2.000 Lei **2.000 L;** ☎0762.217.697 angajare.tg@gmail.com

114. **Agenti** interventie posesor permis cat. B. Atestat agent securitate. Varsta intre 22 - 40 ani. Constitutie atletica. Salarizare pornind de la 2000 lei net. Plata la timp. Concedii platite. Acces sala fitness gratuit; **2.200 L;** ☎0736.273.846

115. **AGENTI INTERVENTIE. TORNADO SECURITY ANGAJEAZA AGENTI DE INTERVENTIE PENTRU BUCURESTI SECTOR 2. 1.700 - 2.000 RON NET. ☎0738.217.413**

116. **Agenti** paza cu atestat pentru Bucuresti, salariu 1400 lei net.Angajam agenti de interventie cu atestat si permis conducere cat. B, salariu 1800 lei net. Program lucru 12/24 sau 24/48. ☎0728.873.928

43. **Agent** vanzari - persoana responsabila, permis auto cat. B, operare calculator nivel mediu, bun organizator, spirit de echipa, abilitati de comunicare, capacitate de organizare a activitatilor, atentie la detalii. Pentru interviu, trimiteti CV-ul la adresa de email: office@helpcuratenie.ro

44. **Agent** vanzari Arome Ambientale 1800 lei + comision. Va rugam sa ne trimiteti CV-ul dumneavoastra la office@marketaroma.com **1.800 L;** ☎0747.209.219 office@marketaroma.com

45. **Agent** vanzari Digi Mobil descrierea postului: prezentarea si promovarea serviciilor din portofoliul companiei, creeaza, dezvolta si mentine legatura cu clientii/ potentialii clienti; **2.000 L;** ☎0774.200.094 ionut.serban@rcs-rds.ro

46. **Agent** vanzari educational recrutam agenti vanzari educational, necesar permis conducere, incepere imediata.relatii la telefon; ☎0753.055.577 a.mihailescu@litera.ro

47. **Agent** vanzari produse alimentare Bucuresti Distribuitor produse alimentare angajam agent vanzari pentru zona Bucuresti. Experienta minim 2 ani. Mediu de lucru placut. Salariu motivant, ☎0735.881.343 alinacassandra.dobre@gmail.com

48. **Agent** vanzari si muncitori necalificati service auto angajeaza un agent de vanzari si un muncitor necalificat in punctul de lucru din Sectorul 5,iar in punctul de lucru din Sectorul 4 angajeaza un muncitor necalificat; ☎0724.303.016 livia@best-tires.ro

49. **Agent** vanzari telefon pentru depozit substante farmaceutice studii minim liceul, preferabil asistenta farmacie, program L-V. Relatii la telefon ☎0723.305.804 officevitamar@yahoo.com

50. **Agent** vanzari zona Bucuresti-Ilfov, firma distributie detergenti-cosmetice angajeaza agenti vanzari pt. Bucuresti-Ilfov. Experienta de minim 1 an intr-un post similar, permis cat.B. Pachet salarial motivant: conditii de lucru deosebite; ☎0372.738.273/ 021.330.56.87

51. **Agent** vanzari/ Bucuresti/ produse alimentare ca parte din echipa de vanzari, esti responsabil de prezenta optima a produselor companiei la raft in punctele de vanzare alocate, implementarea promotiilor si realizarea targetului lunar de vanzari; **1.800 L;** ☎021.241.27.20/ 0786.564.693 contact@nurtrivita.ro

52. **Agent-operator** DDD dezinsectie-deratizare angajam urgent agent (operator) dezinsectie-deratizare cu/fara experienta. Contract de munca, decont transport. Salariu motivant si la timp.CV la email: totalcleaningservices2017@gmail.com **1.450 L;** ☎0720.542.280 totalcleaningservices2017@gmail.com

53. **Agent.** SC Avan Security angajeaza agent paza cu atestat. Obiectivul este in Bucuresti, sector 5, salariu 1.300 Lei. Persoana de contact: Cristi; ☎0757.077.578

65. Agenti curatenie si lucratori comerciali pentru magazine in zonele Otopeni, Balotesti si Militari. Oferim: salariu motivant, training gratuit, plata orelor suplimentare, bonuri de masa, program flexibil. Daca esti o peroana dinamica, responsabila si cu simtul raspunderii nu ezita sa ne contactezi: ☎0751.051.955

66. **Agenti** curatenie, dorim sa ne extindem echipa si facem angajari in domeniul curateniei, posturile sunt deschise tuturor persoanelor dornice sa munceaca. Posturile sunt disponnibile in urmatoarele sectoare: 3,4,5 si 6; ☎0762.975.489 razvancalljob@gmail.com

67. Agenti de curatenie pentru cladiri de birouri. Program 8 ore, salariu atractiv, contract de munca. ☎0756.150.192

68. **Agenti** de curatenie, angajam urgent agenti de curatenie. Salariu 1400 ron. Se deconteaza transportul si se platesc pe loc orele suplimentare; ☎0731.570.583 clean.onegroup@gmail.com

69. **Agenti** de curatenie, cautam agenti de curateni (doamne sau domni) pentru cladiri de birouri, zone de centru usor de ajuns, program l-v, mediu placut, echipa serioasa, salariu 1200 lei in mana +bonusuri. Andre Camelia; **1.350 L;** ☎0785.482.082/ 0785.482.082 camelia.tudor100@yahoo.com

70. **Agenti** de curatenie, femei si barbati pentru hypermarket din zona Berceni. Program 8 ore, contract. ☎0758.044.134

71. **Agenti** de curatenie, femei si barbati pentru hipermarket din zona Berceni. Program 8 ore, contract; ☎0758.044.134

72. **Agenti de paza angajam; ☎0784.088.468**

73. **Agenti** de paza conform legii nr. 333/2003. Salariu atractiv si bonuri de masa. ☎0734.710.699

74. **Agenti de paza pentru obiective din zonele Militari, Bulevardul Expozitiei, Casa Presei, Pantelimon si Gradina Icoanei (cladire de birouri), cu sau fara atestat. ☎021.332.05.44**

75. **Agenti** de paza cu atestat si experienta Dinamic General Security angajeaza pentru service Ciclop - zona Giurgiului, salariu net 1300 Lei ☎0727.083.007/ 0786.447.447

79. **Agenti** de securitate agenti interventii, tehnicieni sisteme de securitate,/ operator dispecer compania municipala paza si securitate Bucuresti SA **4 €;** ☎021.371.26.95

80. **Agenti** de securitate angajeaza Agentia de securitate, conform legii 333 /2003, program 8 h/zi, posturi interior, echipament gratuit, salariu motivant. **1.400 L;** ☎021.337.44.77/ 0747.221.397

81. **Agenti** de securitate barbati si femei pentru firma de paza, cu/fara experienta, pentru obiective din Bucuresti si Ilfov, salariu motivant; ☎0751.066.663/ 0743.133.223

82. **Agenti** de securitate barbati si femei, salariu motivant (se da de doua ori pe luna), pentru obiective din Bucuresti, Ilfov, Stefanesti, ☎0786.399.263

83. **Agenti** de securitate Compania Swat Force International angajaza agenti de securitate atat barbati cat si femei pentru centre comerciale. Calificarea o puteti obtine la noi. Fara intarzieri salariale. **1.450 L;** ☎0734.222.064/ 0725.443.366 dan.sandu@swatinternational.ro

84. **Agenti** de securitate firma de paza angajeaza urgent agenti femei si barbati pentru obiective din comuna Clinceni judet Ilfov, salariu net 1400 ron. Va rugam trimiteti cv pe adresa de e-mail. ☎0734.880.351 office@soimiigs.ro

CE CĂUTĂM ?

AGENŢI DE CURATENIE şi COORDONATORI pentru divizia OFFICE şi HYPERMARKET

CE OFERIM ?

- Plata salariului la timp, minim 1.500 Ron net
- Bonuri de masă,
- Plata orelor suplimentare,
- Contract de muncă integral.

Informaţii la **0784.290.182** sau adresa de email: **recrutare@deziclean.ro**

Companie de renume în transportul pacienţilor dializaţi angajează

Şoferi cu experienţă minim 3 ani,

în vederea transportului pacienţilor dializaţi din Bucureşti, cât şi din împrejurimi.
Plata salariilor la timp, contract de muncă integral, sărbători legale platite dublu,
servicii medicale, stabilitatea locului de muncă

Contact: 0758.025.805

LOCURI DE MUNCĂ

Magazinul SELGROS Drumul Taberei
SELGROS cash & carry
Caută pentru angajare:
FEMEIE DE SERVICIU
LUCRĂTOR COMERCIAL•CASIER
Trimiteţi CV-ul la: e-mail: 158_PS@selgros.ro, fax: 021.225.81.99 sau direct la sediul magazinului (Informaţii Clienţi) Selgros Drumul Taberei, VALEA CASCADELOR, nr. 26 B, sector 6, Bucureşti, telefon: 021.225.81.14

117. **Agenti** paza pentru companie de constructii program in ture, contract de munca, tichete de masa, pentru santiere din Bucuresti, Chitila, Sos. de centura Sud. Relatii L-V 8. 00-17. 00, anunt valabil 19.05.2018 ☎0727.706.742 mihai.dragu@deltaacm.ro

118. **Agenti paza sefi tura, dispeceri, pompieri, pentru centru comercial (Mall) in Bucuresti. ☎0755.130.931/ 0761.124.118**

119. **Agenti** paza Bucuresti Libra Guard angajeaza agenti paza pt obiective industriale. **1.300 L;** ☎0784.908.888 Office@libraguard.ro

120. **Agenti** paza Bucurestii Noi, Pajura Libra Guard angajeaza agenti paza pt. Bucuresti zona Pajura Bucurestii Noi. Salariu 1.500 lei, **1.500 L;** ☎0746.235.834 office@libraguard.ro

121. **Agenti** paza cu atestat, obiective sect. 3 Bucuresti. ☎0372.349.293

122. **Agenti** paza cu sau fara atestat (inclusiv studenti) firma paza angajeaza pentru perioada de vara (iunie -septembrie) in parc acvatic de distractii in zona Militari. Salariu 1500 lei plus beneficii **1.500 L;** ☎0737.042.400/ 0733.970.979 mihaela_gavrila@yahoo.com

123. **Agenti** paza cu sau fara atestat, cu domiciliul in zonele: Matache, Dorobanti, Domenii, 1 Mai, Amzei, Pajura, Th. Pallady; ☎0784.268.496/ 0755.130.931

124. **Agenti** paza Margeanului Rahova Libra Guard angajeaza agenti paza pt Bucuresti zona Margeanului Rahova. Salariu, **1.500 L;** ☎0758.113.453 office@libraguard.ro

125. **Agenti** paza pentru supermarket, cu sau fara atestat, cu domiciliul in zonele: Berceni, Bragadiru; ☎0755.130.931/ 0761.124.118

126. **Agenti** paza Popesti Leordeni, Libra Guard angajeaza agenti paza pt. Popesti Leordeni, obiectiv industrial. Telefon; **1.300 L;** ☎0784.908.888 Office@libraguard.ro

127. **Agenti** paza Prelungirea Ghencea. Libra Guard angajeaza agenti paza zona Prelungirea Ghencea. Salariu, **1.500 L;** ☎0758.112.861 Office@libraguard.ro

128. **Agenti** paza Tineretului, Timpuri Noi Libra Guard angajeaza agenti paza zona Tineretului-Timpuri Noi. Salariu 1.500 lei. **1.500 L;** ☎0758.112.861 office@libraguard.ro

129. **Agenti** paza Titu Dambovita, Libra Guard angajeaza agenti paza pt. Titu Dambovita. Salariu 1.400 lei; **1.400 L;** ☎0744.507.866 Office@libraguard.ro

130. **Agenti** paza Trapezului si Pantelimon, Libra Guard angajeaza agenti paza pt. Bucuresti, zona Trapezului si Pantelimon. Salariu 1.500 Ron. **1.500 L;** ☎0755.000.687 Office@libraguard.ro

131. **Agenti** paza, urgent, program 8 ore si 12 ore, sector 2; ☎0725.636.692

132. **Agenti** paza, Militari, Libra Guard angajeaza agenti paza pt. Bucuresti zona Militari. Salariu 1.500 ron. **1.500 L;** ☎0758.112.861 office@libraguard.ro

133. **Agenti** paza. Firma angajeaza urgent agenti cu/fara atestat pentru spatii comerciale din sectoarele 5 si 6. ☎0758.073.980

134. **Agenti** paza. Salariu de la 1.400-2.000 lei net lunar, pentru obiective din Bucuresti si Ilfov: cladiri birouri, depozite, ansambluri rezidentiale. Program in ture de zi-noapte. Zonele: Cotroceni, Militari, Unirii, Pipera. Interviurile: zona Obor - Lizeanu, str. Radu de la Afumati nr. 13 A, sector 2, luni - vineri: 10.00 - 18.00, plata la termen; ☎0786.410.128/ 0769.075.995

135. **Agenti** securitate companie de paza angajeaza pentru zona Tunari, centura Bucuresti, program de noapte. Pentru mai multe detalii apelati numarul de telefon. **1.300 L;** ☎0720.000.202/ 031.425.82.27

136. **Agenti** securitate pentru Civis, atestati profesional pentru sediu firma, intrarea autostrada Buc-Constanta, program in ture, cim nedeterminat cu norma intrega, salariu min 1400 net, **1.900 L;** ☎0764.499.081 traian.pirvan@civis.ro

137. **Agenti securitate pentru cladire birouri - metrou Petrache Poenaru. Salariu atractiv, bonuri de masa; ☎0728.497.981**

138. **Agenti securitate pentru cladiri de birouri, salariu atractriv, bonuri de masa; ☎0720.262.461/ 0726.923.985**

139. **Agenti** securitate atestati profesional Civis Paza angajeaza pentru obiectiv Pirelli Slatina, program in ture 12/24, 12/48, salariu + tichete + bonusuri platite la zi, rel. luni-vineri 08-15 la tel., **1.900 L;** ☎0738.757.865 geanamihai.civis@gmail.com

140. **Agenti** securitate complex rezidential, pentru societate. Contract de munca legal, program de lucru flexibil, salariu 1.700 lei net. Tel.: **1.700 L;** ☎0762.217.697/ 021.315.21.84 stancovici@teamguard.ro

141. **Agenti** securitate farmacii, societate de paza si protectie angajeaza agenti de paza barbati si femei pt. farmacii si alte obiective in zona Drumul Taberei Militari, program lejer, flexibil, conditii de munca **6 L;** ☎0758.082.200 stonesaaip@gmail.com

142. **Agenti** securitate Floreasca complex rezidential societate de paza angajeaza agenti de securitate pentru complex rezidential in zona Floreasca. Contract de munca legal, program de lucru flexibil. Salariu 1.600 lei net **1.600 L;** ☎0767.800.080/ 0760.650.245 angajare.tg@gmail.com

143. **Agenti** securitate Ghencea, Militari, Crangasi societate de paza angajeaza agenti securitate cu/ fara calificare pentru zona Crangasi, Militari, Ghencea, Calea Grivitei, Bucurestii Noi, Damaroaia. Program flexibil, salariul net 1.600 Lei **1.600 L;** ☎0760.650.245/ 021.315.21.84/ 0760.650.245 angajare.tg@gmail.com

144. **Agenti** securitate Grivita, Laromet, Bucurestii Noi cu si fara atestat. Bucurestii Noi, Calea Grivitei, Laromet. Contract de munca legal, program de lucru flexibil. Salariu net 1.700, **1.700 L;** ☎0762.217.697/ 021.315.21.84 angajare.tg@gmail.com

145. **Agenti** securitate paza pentru business center, lucrul in ture 12/24. Salariu fix + bonuri de masa, (1.700-2.000 net) pachet asigurare medicala privata, mediu de lucru stabil, placut ☎0766.741.053 office@hrdaily.ro

146. **Agenti** securitate scoli si gradinite, societate de paza angajeaza agenti de securitate cu si fara atestat pentru paza unor scoli si gradinite. Contract de munca legal, program de lucru flexibil, salariu net 1600 Lei. Tel. **1.600 L;** ☎0762.217.697/ 021.315.21.84/ 0760.650.245 angajare.tg@gmail.com

147. **Agenti** securitate, angajam agenti securitate femei/barbati cu/fara atestat, pentru Bucuresti si Ilfov, salariu motivant intre 1.200 lei -1.400 lei in functie de obiective. Varsta 25-55 ani. Rog si ofer seriozitate; **1.400 L;** ☎0769.030.851 office@atcguard.ro

148. **Agenti** securitate, angajare agenti securitate complex rezidential zona Obor; ☎0720.203.513 securityflash@hotmail.com

149. **Agenti** securitate, Firma specializata in paza, angajeaza Agenti de Securitate cu atestat, pentru obiective in Municipiul Bucuresti; ☎0745.210.041/ 0745.210.046 integraguard@yahoo.ro

150. **Agenti** securitate, inclusiv pensionari, obiectiv SC Electromagnetica SA; ☎0721.252.667

151. **AGENTI SECURITATE, 15, ZONA BERCENI, BUCURESTI, CF. LEGII 333/2003. SALARIUL LA TIMP; ☎0763.397.173**

152. **Agenti** securitate, sef tura, receptioniste, Securitas Romania angajeaza personal paza din Bucuresti (150 pers), minim 8 clase, atestat. Interviu L-V orele 9-16 in bld. Timisoara, nr. 26 Z, cladirea Anchor Plaza, et. 8, sector 6. Trimiteti CV; ☎0749.050.576/ 0747.225.916 iulian.draganete@securitas.com.ro

153. **Agenti** securitate. Companie de paza angajam urgent agenti cu/fara atestat pentru cladiri birouri in zona Baneasa. Conditii avantajoase. ☎0730.117.452

154. **Agenti** securitate. Firma paza angajeaza agenti securitate in toate sectoarele Mun. Bucuresti, in conditii salariale avantajoase, incepand cu 1.800 Lei in mana, program flexibil, bonusuri pentru performante. Telefon: **1.800 L;** ☎0762.307.772/ 0762.307.773/ 0785.244.401 office@orion-security.ro

155. **Agenti securitate. Spqr Legion SRL angajeaza urgent agenti securitate, barbati, pentru obiective din Pitesti, Sinaia si Busteni, salariu net 1.560 lei, telefon programare interviu: pentru Pitesti: 0746.691.461; pentru Sinaia si Busteni: 0720.705.840**

156. **AGENTI SECURITATE. TORNADO SECURITY ANGAJEAZA AGENTI DE SECURITATE PENTRU BUCURESTI SECTOR 2 SI SECTOR 4. 1.200 - 1.400 RON NET. ☎0738.217.413**

157. **Agenti** vanzari pentru promovare, vanzare si distributie cu sau fara experienta. Program flexibil; ☎0728.650.079

158. **Agenti** vanzari SC Tarell Import Export SRL, firma distributie bauturi angajeaza agenti de vanzari cu experienta pentru Bucuresti, office@tarell.ro; office@tarell.ro

159. **Agenti** vanzari directe Franciza Orange cauta agenti vanzari directe (experienta in vanzari constituie un avantaj). Salariu fix, contract 8 h + comision motivant + telefon de serviciu; ☎0744.631.484 amet.adler@idn.ro

160. **Agenti vanzari pentru editura, pentru Bucuresti si tara. Relatii tel., e-mail: ☎0733.901.433 office@ercpress.ro**

161. **Agenti** vanzari, sofer, doamne si domni Angajam domni si doamne cu permis auto si experienta serioasa in sofat la distante mari, exp. in vanzari de orice natura, disponibili. Program de luni pana vineri, doar in deplasare la nivel national; ☎0758.098.847 resurseumaneimm@gmail.com

162. **Agenti.** Angajam 20 agenti paza, asiguram scolarizare, salariu 1.400 - 1.500 Lei net, obiective Bucuresti; ☎0753.258.914/ 0753.258.921

163. **Agenti.** Ce cautam? Agenti de curatenie si coordonatori pentru divizia office si hypermarket. Ce oferim? Plata salariului la timp, minim 1.500 Ron net, bonuri de masa, plata orelor suplimentare, contract de munca integral. Informatii la tel. sau adresa de email: ☎0784.290.182 recrutare@deziclean.ro

164. **Agenti.** Firma de paza angajeaza agenti de securitate din zona Magurele-Ilfov si zonele limitrofe. Salariu brut incepand de la **1.600 L;** ☎0768.984.234

165. **Agenti.** Urgent 30 agenti paza cu/ fara atestat, salariu la timp, net **1.500 L;** ☎0753.258.921/ 0753.258.914

166. **Agentie** recruteaza bone si menajere cu/fara experienta. Fara comision. Relatii: ☎0784.659.190

167. **Ajutor** bucatar fara experienta pentru taiat si tocat legume, zona Berceni, sector 4, se ofera 1 masa calda si CM, program 1 zi cu 1 zi libera, **1.700 L;** ☎0773.316.497

168. **AJUTOR** bucatar. Restaurant zona Aviatorilor angajeaza femeie de servici si ajutor bucatar. Relatii la telefon; ☎0722.594.728

169. **Ajutor** de bucatar, femeie la vase angajeaza PUB central; ☎0734.563.492

170. **Ajutor** bucatar - 2 posturi, pentru SC Colos Catering SRL. Cv la email: razeccris@yahoo.com

171. **Ajutor** bucatar - 2 posturi, pentru SC Riverana Services SRL. CV la email; victor.turea@gmail.com

172. **Ajutor** bucatar 2000 ron, femei la vase, femei cu si fara experienta fast food. ☎0734.225.024 Chickengrillvitan@gmail.com

173. **Ajutor** bucatar angajam ajutor bucatar pentru un important lant de restaurante din Bucuresti, sector 1/4.Program lucru: L-V in 2 schimburi: 8:00-16:30/16:00-00:30, decont transport de seara; **1.700 L;** ☎0799.762.360 job@passion4work.ro

174. **Ajutor** bucatar cantina anagajam ajutor bucatar, zona soseaua Pipera la 5 minute de statia de metrou Aurel Vlaicu. Mai multe detalii la telefon. ☎0729.024.019 georgen58@gmail.com

175. **Ajutor** bucatar pentru echipa noastra, zona P-ta Domenii, program flexibil, pachet salarial avantajos, transport, masa asigurate, bonuri de masa. ☎0749.114.667 barka.saffron@gmail.com

176. **Ajutor** bucatar pentru firma catering cu sediul in bd. Theodor Pallady sect. 3, zona Ozana, program zi si program de noapte, program lucru 2 zile lucrate cu 2 zile libere ☎0756.159.372 facturi@orientalgroup.ro

177. **Ajutor** bucatar pentru scoala angajam; ☎0726.130.220/ 021.315.65.43

178. **Ajutor** bucatar Restaurantul Social1 (in fata Casei Poporului) angajeaza ajutor bucatar program flexibil full-time, salariu motivant + bonusuri. Detalii la nr. de telefon, ☎0731.322.472 resurse.umane@stadio.ro

179. **Ajutor** bucatar si fata servit la terasa pentru firma catering. ☎0730.254.715

180. **Ajutor** bucatar si femeie la vase pentru linie autoservire Piata Amzei. ☎0799.844.474

181. **Ajutor** bucatar vino in echipa noastra. LeLunch angajeaza ajutor bucatar pentru restaurant cu servire la vitrina, zona Cismigiu. Salariu 2.000 Lei, program de luni-vineri, de la 06:00-15:00 **2.000 L;** ☎0721.240.209 andreea@lelunch.ro

182. **Ajutor** bucatar / bucatar cu ocazia redeschiderii La Cave de Bucarest, Chef Thomas Parnaud isi completeaza echipa cu un bucatar si/sau un ajutor de bucatar - o ocazie unica de a invata de a la un adevarat Chef francez; **1.500 L;** ☎0723.638.721 contact@restaurant-lacave.ro

183. **Ajutor** bucatar / lucrator bucatarie Uncle John Plaza Romania angajeaza ajutor de bucatar si lucrator bucatarie, program 2 cu 2, salariu atractiv, bonusuri, bonuri de masa; ☎0762.151.484 plaza.romania@unclejohn.ro

184. **Ajutor** bucatar / lucrator bucatarie Uncle John Sun Plaza Berceni) angajeaza ajutor de bucatar si lucrator bucatarie, program 2 cu 2, salariu atractiv, bonusuri, bonuri de masa; ☎0742.219.021 office@unclejohn.ro

185. **Ajutor** bucatar / lucrator bucatarie ParkLake Uncle John ParkLake Dristor/Titan) angajeaza ajutor de bucatar si lucrator bucatarie, program 2 cu 2, salariu atractiv, bonusuri, bonuri de masa; ☎0742.219.021 office@unclejohn.ro

186. **Ajutor** bucatar 2000 lei, firma catering cu sediul in sect 5 str. Margeanului, angajeaza ajutor de bucatar cu sau fara experienta, program de lucru in ture 2/2 zile 08:30-23:00, transport asigurat, contract, masa asigurata; **2.000 L;** ☎0765.489.624 vlad@delarte.ro

187. **Ajutor** bucatar Afi Mall, vanzator comercial, Bistro Caffe Corner, Afi Palace Cotroceni angajeaza vanzator comercial sau ajutor bucatar, salariu motivant, echipa dinamica, contract de munca, program 8 ore luni - vineri ☎0724.278.296/ 0723.233.303

188. **Ajutor** bucatar cu experienta pentru firma catering cu livrare la domiciliu (sector 3). Program luni - duminica, una cu una (o zi lucrata cu o zi libera). Salariu 1800 - 2200 in functie de experienta. ☎0770.472.087

189. **Ajutor** bucatar cu experienta pt. restaurant pub Fabrica, str 11 Iunie nr 50. Program de lucru 2 zile cu 2 zile libere, salariu atractiv, platit la timp, comision din vanzari, contract munca **1.800 L;** ☎0723.155.027

190. **Ajutor** bucatar cu sau fara experienta, pentru bucataria calda. Program: luni-vineri, 06:30-18:30, sambata si duminica liber. Salariu: 2.800 lei plus masa. Zona Colentina - Fundeni, **2.800 L;** ☎0742.266.859

191. **Ajutor** bucatar cu/fara experienta si livrator, joburi disponibile pentru toate sectoarele in functie de domiciliul dvs. Program full time. Salariul motivant + alte beneficii. Relatii la telefon ☎0751.309.890 sergiu.cojocariu@trentapizza.ro

192. **Ajutor** bucatar pentru bucatarie pizza, Cautam persoana energica, dornica de munca, minim de experienta. Detalii la telefon ☎0722.718.831 comercial.cuptorulculemne@gmail.com

193. **Ajutor** bucatar pentru restaurant Stadio locatie centrala (Piata Universitatii), program flexibil full-time, salariu motivant + bonusuri. Detalii la nr. de telefon ☎0731.322.472 resurse.umane@stadio.ro

194. **Ajutor** bucatar pentru restaurantul Nor, suntem in cautare de noi colegi. Iti oferim un program flexibil, slariu motivant si posibilitatea de dezvoltare alaturi de noi ☎0731.322.472 resurse.umane@stadio.ro

195. **Ajutor** bucatar si bucatar pentru restaurantul Uptown situat in zona Aviatorilor. Relatii la telefon ☎0722.594.728

196. **Ajutor** bucatar si femeie la vase Restaurantul Cherhanaua Ancora angajeaza: ajutor bucatar si femeie la vase. Salariu motivant. ☎0786.372.937 angajaripersonal.ancora@gmail.com

197. **Ajutor** bucatar si femeie vase Green Hours Bistro& terasa situat pe calea Victoriei angajeaza in conditii avantajoase, salariu atractiv, carte de munca, transport, seriozitate, ☎0725.226.156 daniel-vasile78@yahoo.com

198. **Ajutor** bucatar, angajam ajutor de bucatar pentru cantina-restaurant in sectorul 2, aproape de statia de metrou Pipera, program de luni pana vineri; ☎0721.280.679

199. **Ajutor** bucatar, cu sau fara experienta, pentru lucru la fritueze, pentru shaormerie, salariu 2000 Lei, zona Berceni, program 14 cu 34 ore libere, masa calda zilnic, cm 8 ore nedeterminat; **2.000 L;** ☎0773.316.497

200. **Ajutor** bucatar, hotel 4 stele zona Unirii, angajeaza ajutor bucatar pentru restaurantul din incinta hotelului. ☎0755.979.797 fdm@international-bucharest.ro

201. **Ajutor** bucatar, Hotel Basarab angajeaza ajutor bucatar, cu experienta minima sau fara experienta. Programul de lucru este in ture,15 ture pe luna, 12/36 ore.Salariul net: 1500-1800 Ron. ☎0727.438.132 contact@hotelbasarab.ro

202. **Ajutor** bucatar, ospatari, femeie de serviciu zona Petre Ispirescu, ☎0745.263.928/ 0729.039.915

203. **Ajutor** bucatar, pentru restaurant Trattoria Borghese. Salariu in mana 2000 Lei + tips, program 2 cu 2 zile, 10-23.30. Se cere experienta anterioara. Interviu str. Dambului 155 (20 metri Mc Donalds Brancoveanu); **2.000 L;** ☎0760.650.710

204. **Ajutor** bucatar, pentru restaurant You & Me, bd. C-tin Brancoveanu 110 D, program 2/2 zile, salariu 2.000 Lei net + tips, contract munca. Se cer seriozitate si experienta in bucatarie de restaurant **2.000 L;** ☎0726.782.482

205. **Ajutor** bucatar, pt. restaurant centrul vechi. ☎0763.400.965

206. **Ajutor** bucatar, restaurant angajeaza ajutori de bucatarii cu experienta salariu 1600 cu posibilitate de crestere+tips+transport si masa si ospatari si ospatarite cu experienta; ☎0735.011.736/ 0735.011.735 Bistrohb@yahoo.com

207. **Ajutor** bucatar, restaurant din Floreasca angajam ajutor bucatar cu experienta. Oferim salariu atractiv, program de lucru in ture, masa, transport. Cerem si oferim seriozitate!Asteptam CV pe adresa de mail sau telefon; ☎021.313.45.85 office@vacamuuu.com

208. **Ajutor** bucatar, Rocka Burgers angajeaza bucatar sau ajutor de bucatar, carte de munca, 2 zile cu 2 zile. Salariu atractiv plus beneficii. Locatia este la Lujerului vis a vis de mall Plaza, Restaurant Rocka Burgers, ☎0751.576.021 artramid@gmail.com

209. **Ajutor bucatar, bucatareasa si femeie la vase angajeaza restaurant zona Mall Vitan. ☎0722.306.322**

210. **Ajutor bucatar, bucatareasa si femeie la vase, angajeaza restaurant din zona Sebastian; ☎0723.143.537**

211. **Ajutor** bucatar, bucatareasa, ajutor bucatar fara experienta sau bucatareasa cu experienta pentru masa calda, salariu 2000-2700 lei, program 1 zi lucrata cu 1 zi libera, zona Berceni, sector 4, cm+masa. **2.700 L;** ☎0773.316.497

212. **Ajutor** bucatar, femeie serviciu vase, Restaurant Shorley cu sediul in Grozavesti, str. Economu Cezarescu, nr. 50, S6, angajeaza ajutor bucatar si femeie serviciu si, vase; ☎0722.366.583 ion.sorlei@gmail.com www.shorleyrestaurant.ro

213. **Ajutor** bucatar, lucrator bucatarie, asistent vanzari, Uncle John cauta colegi pentru locatia din Plaza Romania - Lujerului (echipa noua). Se ofera salariu motivant, bonuri de masa ☎0762.151.484 office@unclejohn.ro

214. **Ajutor** bucatar, personal restaurant Angajam in conditii avantajoase ajutor de bucatar. Conditii avantajoase, echipa tanara, program flexibil. Pentru detalii, atasati CV la email si veti fi programati la interviu, ☎0724.226.479 restaurant@elpato.ro

215. **Ajutor** bucatar, personal spalat vase, ospatar picol, pentru restaurant din Herastrau. 5 zile lucratoare cu 2 zile libere, 8h. Salariu fix, tips, o masa asigurata si decont taxi ☎0743.751.117

216. **Ajutor** bucatar, shaormar, cu sau fara experienta salariu motivant (de la 2000 lei), masa gratuita, transport asigurat, posibilitati reale de crestere in cariera. Pentru zona Cotroceni; **2.000 L;** ☎0771.018.684 hr.bucuresti@starkebab.ro

217. **Ajutor** bucatar. Flamingo Bar&Grill din Drumul Taberei, angajeaza ajutor bucatar. Program flexibil, salariu atractiv. Oferim si cerem seriozitate; ☎0730.928.153 flamingofood@yahoo.com

218. **Ajutor** bucatar/ bucatar. Locatia se afla in mall Park Lake, sector 3. Pentru mai multe detalii sunati la tel.-Constantin; ☎0729.910.157

219. **Ajutor** bucatareasa in Auchan Vitan, chiar si fara experienta, pentru autoservire (Rustic)in Auchan Vitan. Salariu 1500, mancare plus bonusuri zilnice in functie de vanzare, (inca 3-400 lunar), program o zi(9-22) cu una libera. ☎0731.837.791

220. **Ajutor** bucatarie alatura-te echipei noastre. Suntem o cafenea in zona Piata Romana, 2 minute metrou, un loc creat cu atentie fata de pasionatii de mancare si cafea de specialitate. ☎0742.225.406 luizaa.apostu@gmail.com

221. **Ajutor** bucatarie fast-food. Salariu si comision; ☎0773.911.606

222. **Ajutor** bucatarie, pizzar, casier cautam personal pt deschidere noi pizzeri in Bucuresti calificari: ajutor bucatarie, pizzar, casier, bucatar. Oferim training formativ, salariu de la 1800 in sus, crestere profesionala, bonus pe vanzari, **1.800 L;** ☎0729.191.538 skycorporate@yahoo.com

Adu-ţi la noi pasiunea şi dorinţa de a reuşi, iar noi îţi vom arăta o lume a oportunităţilor.
JW Marriott Bucharest Grand Hotel are următoarele poziţii disponibile:
Marriott INTERNATIONAL

To the JOURNEY

CAMERISTĂ
Persoană energică, flexibilă, motivată, amabilă, ordonată.
Cunoştinţe elementare de limba engleză;
Flexibilitatea în ceea ce priveşte programul în ture (AM şi PM)

ÎNGRIJITOR SPAŢII HOTELIERE (Steward)
Persoană energică, flexibilă, motivată
Flexibilitatea în ceea ce priveşte programul în ture (AM, PM şi noapte)

PERSONAL CURĂŢENIE SPAŢII HOTELIERE (doar tura de noapte)
Persoană energică, flexibilă, motivată

Vei găsi la noi:
- o echipă care te va ajuta pas cu pas;
- contract de muncă pe perioadă nedeterminată;
- flexibilitate în program (program în ture);
- condiţii de muncă excepţionale;
- posibilităţi de promovare;
- bonuri de masă;
- servicii medicale gratuite.

Persoanele interesate sunt invitate să sune la numărul 021 403 19 94 pentru mai multe detalii.
MARRIOTT.COM/CAREERS
FIND YOUR WORLD℠

VÂNZĂTOARE
pentru COFETĂRIILE **TIP TOP**
pentru locaţiile din Ferentari, Sebastian, Giurgiului, Crângaşi, Bucureştii Noi, Mihalache, Pipera, Colentina, Tineretului
Salariul 1.650 lei net, bonuri de masă 145 lei
Informaţii la: 0732.672.654

BETTY ICE SRL angajează
VÂNZĂTOR/OARE
îngheţată pentru punctele din Bucureşti
Pentru persoanele care nu au domiciliul în Bucureşti, se asigură transport
Persoanele interesate sunt rugate să depună un CV la
BETTY ICE **iordache.vasilica@bettyice.ro**
Detalii la **0753.084.816**

223. **Ajutor** bucatarie/vase zona Pta. Romana, program doua zile cu doua zile de la 11 la 24, salariu 1300 lei+aprox 400 lei procent+ masa calda+transport asigurat cu taxi la plecare. Doar cu CV pe mail la dan.grigore01@ymail.com **1.700 L;** ☎0721.288.708 dan.grigore01@ymail.com

224. **Ajutor** cofetar patiser Laborator in Pipera, la rond Mc Donalds, angajam ajutori cofetari, patisieri, brutari. Detalii; ☎0741.777.509

225. **Ajutor** de bucatar Cafe Klein (centrul vechi) angajeaza ajutor de Bucatar (bucatarie calda si rece). Experienta minima ceruta de 6 luni. Programul si pachetul salarial se discuta la interviu.Asteptam CV-ul tau. kleincafe@gmail.com

226. **Ajutor** de bucatar contract de munca, program de lucru in ture: 08:00 - 16:00, 11:00 - 19:30;16:00 - 24:00, decont transport, salariu fix, bonuri de masa, spor de week-end, plata ore suplimentare; **1.700 L;** ☎0743.155.016 ioana.ciuca@scandia.ro

227. **Ajutor de bucatar cu experienta pt. restaurant. Relatii la tel. intre orele 12,00- 20.00; ☎0744.659.707**

228. **Ajutor** de bucatar cu/fara experienta, femeie la salate, spalator vase, salariu atractiv plus cazare, zona Pod Grozavesti. ☎0722.846.177 office@puideurs.ro

229. **Ajutor** de bucatar Pentru restaurant specific romanesc zona Dristor, urgent, relatii la telefon. Conditii deosebite de munca. Se cere si se ofera seriozitate; **2.000 L;** ☎0726.901.843 restaurantdristor2015@gmail.com

230. **Ajutor** de bucatar in zona metrou Pipera, program luni-vineri (weekenduri libere), salariu atractiv; ☎0731.493.180

231. **Ajutor** de bucatar - rece - Zona lancului angajam ajutor de bucatar, la sectia rece, specific international. Program 2 cu 2, de la 10-22. Transport decontat, masa asigurata. Salariu 1500-2000 lei in functie de experienta. Detalii la telefon. ☎0726.600.921

232. **Ajutor** de bucatar cu experienta Restaurant cu specific italian, sector 1, Giardino Del Lago, angajeaza ajutor de bucatar cu experienta. Salariu atractiv. Pentru detalii: ☎0724.053.013

233. **Ajutor** de bucatar cu experienta pe grill in sectorul 1, zona 1 Mai. Program full time, salariu 2000 ron. Pentru mai multe detalii la nr de telefon; **2.000 L;** ☎0734.562.931

234. **Ajutor** de bucatar cu experienta, pentru Friends Pub. Program de lucru 2 zile cu 2 libere. Se asigura transportul **2.000 L;** ☎0728.197.287/ 0724.955.558 pub.friends@yahoo.com

235. **Ajutor** de bucatar femeie cu sau fara experienta pentru bucataria rece. Program: duminica - joi 05:30-17:30, vineri si sambata liber. Salariu 2.000-2.500 lei plus masa. Institutul Clinic Fundeni, Bufet Gorjeanca, **2.500 L;** ☎0742.266.859

236. **Ajutor** de bucatar si bucatar, Restaurantul Vivo isi mareste echipa. Se ofera pachet salarial atractiv peste media din domeniu, bonuri de masa, posibilitatea de promovare. Afi Cotroceni; ☎0787.709.154 vivofoodbar@gmail.com www.vivofoodbar.com

237. **Ajutor** de bucatar si fata servire linie pentru autoservire zona Eminescu Dacia ☎0766.445.843

238. **Ajutor** de bucatar, complex hotelier Nautic Sport & Luxury Club angajeaza pentru perioada sezonului de vara cu contract de munca. Salariu motivant, cazare si masa. Gabriel Sirbu ☎0764.596.360 contact@hotelnautic.ro

239. **Ajutor** de bucatar, femeie la bucatarie (vase) pentru restaurant in Magurele, asiguram salariul motivant, masa zilnica, program flexibil, ☎0723.580.658

240. **Ajutor** de bucatar, doar cu experienta relevanta, pt locatie tip "impinge tava" (ciorbe, sosuri, paneuri, salate, gratare, deserturi, etc), agil, responsabil, ingrijit, serios. Zona latina. Program: L-V 08:00 - 17:30, S-D liber, sal. 1800 - 2200 lei. **2.200 L;** ☎0761.686.754 clienti@contab-consult.ro

241. **Ajutor** de bucatar, persoana peste 50 de ani esti pasionata de gatit? In cartierul 23 August angajam ajutor de bucatar. Oferim salariu motivant. Cautam persoane peste 50 de ani sau pensionari cu drept de munca. ☎0724.378.496 iahim192004@yahoo.com

242. **Ajutor** de cofetar pentru Art Dessert Instruire profesionala continua alaturi de mater cake Irina Apostol, cursuri de instruire profesionala platite de companie, un mediu de lucru placut, bazat pe respectul reciproc, ☎0722.305.398 emilia@emex-romania.ro

243. **Ajutor** de gestionar, angajam ajutor gestionar pentru depozit, salariu-1.800 lei, program de L-D, sambata liber, zilnic de la 10.00-20.00 cu 1 ora pauza de masa. Adresa este bd Theodor Pallady nr 44 D, telef; ☎0722.755.154/ 0737.523.284

244. **Ajutor** de macelar fara experienta. macelarie cu traditie, situata in centrul Bucurestiului angajeaza, ajutor de macelar (nu necesita experienta). Vino sa faci parte din echipa noastra de profesionisti; ☎0761.243.474

245. **Ajutor** de mecanic cu sau fara experienta sector 3, urgent, salarizare 2.000-2.500 lei; ☎0761.025.337 autototal.complet@gmail.com

246. **Ajutor** de ospatar si spalator de vase. Terasa in parcul Herastrau, angajeaza personal. ☎0723.845.910 cristi@uanderful.ro

247. **Ajutor** de sofer La Fantana, Angajam barbati pentru a lucra in cadrul companiei La Fantana. Cerinte: rezistenta la efort fizic, putere de munca si dorinta de stabilitate. Contact la numerele din anunt de L-V intre orele 9 -17:30 ☎0725.050.493/ 0732.713.290 iulia.ciocalteu@lafantana.ro

248. **Ajutor** de vulcanizator cu sau fara experienta, urgent, sector 2 /3 salariu atractiv, ☎0723.772.532 autototal.complet@gmail.com

249. **Ajutor** gestionar Impreuna cu gestionarul receptioneaza marfa de la furnizor si o pregateste pentru livrare. Participa la inventar. Loc de munca in sectorul 1, Sos. Odaii nr. 157-163. Se deconteaza abonamentul RATB; **2.000 L;** ☎0336.401.262/ 0336.401.262 office@chorus.ro

250. **Ajutor** in bucatarie la fast-food, salariu atractiv; ☎0769.343.362

251. **Ajutor** in bucatarie pentru curatat legume, curatenie si spalat vase, program luni-vineri 06:30-15:30 si 2 sambete/luna 06:30-13:30. O masa pe zi, contract de munca, posibilit. de avansare, zona metrou Costin Georgian. **1.500 L;** ☎0729.810.961 denisa.niculici@bucate-peroate.ro

252. **Ajutor** in bucatarie, spalator vase loc de munca full time cu contract de munca, bonusuri, tips, salariu 2000 lei net. Masa asigurata, conditii de lucru excelente, echipa buna; **1.600 L;** andreea@joburi-horeca.ro

253. **Ajutor** instalator pentru instalatii sanitare si termice la blocuri noi in Bucuresti. Program 8:00-17:00 de L-V **1.800 L;** ☎0722.692.595

254. **Ajutor** instalator si instalatori pentru lucrari de instalatii sanitare, termice, apa, program L-V si CM, dorim persoane serioase si stabile la locul de munca; ☎0748.755.313

255. **Ajutor** mecanic Sc Avd Turbo Srl mareste echipa, cu aceasta ocazie angajam ajutor mecanic. Experienta pentru ajutorul de mecanic nu este necesara dar reprezinta un avantaj. Program normal. Zona Colentina sector 2, ☎0731.609.338 alex@avdturbo.ro

256. **Ajutor** mecanic pentru service auto, service auto angajeaza ajutor mecanic, muncitor necalificat si femeie de serviciu. ☎0765.166.012

257. **Ajutor** menaj pentru domn varstnic, ofera locuinta separata, remuneratie la intelegere; ☎021.337.20.43/ 0761.133.497

258. **Ajutor** ospatar pentru bar, pregatire pahare, pregatire limonada, espresso si alte operatiuni usoare. O zi da, o zi nu, contract de munca norma intreaga, salariu foarte bun plus tips; ☎0722.216.666

259. **Ajutor** Ospatar pentru Mic Dejun/Terasa/Bar Grand Hotel Continental 5 stele. Cerinte: Orientare catre client, amabilitate; Atitudine pozitiva si seriozitate; Limba engleza obligatoriu; Disponibilitate de lucru part-time/full-time, in ture (inclusiv in weekend). Email: ioana.dinu@continentalhotels.ro, 0372.010.300/0726.222.603 (luni -vineri, 9.00 -17.00) ☎0372.010.300 ioana.dinu@continentalhotels.ro

260. **Ajutor** ospatar, ajutor bucatar, fete, restaurant Calea Victoriei salariul avantajoas, conditii deosebite. Urgent. ☎0723.197.156

261. **Ajutor** ospatar, vrei sa lucrezi intr-o echipa mica dar prietenoasa. Te asteptam la noi in echipa, nu ai nevoie de experienta, te vom invata noi ☎0760.288.882 office@jadoorestaurant.ro

262. **Ajutor** pt freshuri si limonade Bistro situat la 5 min de metrou Aurel Vlaicu si Bd Caramfil. Program 2 cu 2 zile. Detalii; ☎0741.777.509

263. **Ajutor** shaormar Mister Kebab isi mareste echipa cu ajutor shaormar fara experienta. Salariu peste medie, masa gratuita, tips, bonusuri. Bd. Aerogarii, Baneasa, ☎0721.303.303

264. **Ajutor** shaormar fara experienta, salariu 1900 lei, program 1 zi cu 1 zi libera, cm 8 ore, nedeterminat, zona Berceni, se ofera masa zilnic, training gratuit, postul nu necesita nici un fel de experienta, **2.000 L;** ☎0773.316.497

265. **Ajutori** de bucatar si bucatar, autoservire in Magurele Ilfov, cauta persoane serioase pentru postul de bucatar si ajutor de bucatar. Cerem si oferim seriozitate. Nu este necesara experienta ☎0764.469.536 nycolla_74@yahoo.com

266. **Ajutori** ospatar, si ajutor bucatar angajeaza restaurant zona Tineretului, sector 4; ☎0745.351.635

267. **Alpinisti** utilitari SC Kreativ Alpin SRL angajeaza alpinisti utilitari. Rugam seriozitate; ☎0764.344.844 office@kreativalpin.ro

ATALIAN ROMÂNIA ANGAJEAZĂ
TEHNICIAN DE MENTENANŢĂ ÎN CLĂDIRI DE BIROURI
Detalii la nr: 0730.019.677

LOCURI DE MUNCĂ

268. **Alpinisti** utilitari, Sky Sistem Team angajeaza alpinisti utilitari, cu sau fara experienta, salariu motivant in functie de performante (300ei-5000 lei). Cazare pentru cei din provincie; **4.000 L;** ☎0765.425.864 serbcostineduard@yahoo.com

269. **Alpla,** lider mondial in productia de ambalaje din plastic de inalta calitate pentru produse din piata alimentara, cosmetica si solutii de curatenie angajeaza personal in fabrica din Pantelimon: stivuitorist (2 posturi- locatia Pantelimon). Responsabilitati: pregateste marfurile pentru expediere, receptioneaza/depoziteaza produsele, incarca/descarca marfurile in/din autovehiculele de livrare, pastreaza datele de stocare, verifica marfurile sosite in depozit, manipuleaza/aseaza produsele in spatiile de depozitare conform procedurii, participa la inventariere. Cerinte: experienta in posturi simileare, autorizatie ISCIR valabila, disponibilitate la program de lucru in 3 schimburi a cate 8 ore, disponibil (a) pentru a invata lucruri noi. Candidatii interesati pot trimite CV-ul pe adresa de email sau pe nr. fax: 021.352.11.18 pana la data de 14.05.2018. Telefon; ☎021.352.11.20 emanuela.avramescu@alpla.com

270. **Amanetar** si electronice amanet Crangasi Lazar amanet Crangasi angajeaza, salariu cuprins intre 1700-2500 lei. Experienta in domeniu Cerinte: cunostinte IT (nivel incepator) dar dornic/a sa invete, abilitati de comunicare si relationare in vanzari; **2.500 L;** ☎0724.317.571 lazarimobiliare@yahoo.com

271. **Ambalatoare** pentru o importanta companie de produse cosmetic langa Carrefour Militari. Program 2 schimburi L-V 6:30-15:30/ 15:30-23:00. Nu este necesara experienta **1.600 L;** ☎0799.762.360 job@passion4work.ro

272. **Ambalatoare** pentru producator de cosmetice, zona Berceni. Perioada determinata. Atentie distributiva, disponibilitate pentru munca fizica. Program 2 schimburi; ☎0752.131.581/ 021.460.82.01 contact@papillon.ro

273. **Ambalatoare,** muncitoare necalificate, asiguram calificare, program 8 ore pe zi, luni-vineri, salariu 2.000 Lei pe luna net, o masa calda asigurata, doar nefumatoare, contract de munca, zona sector 1 **2.000 L;** ☎0731.552.788 angajari2018@gmail.com

274. **Ambalator** fabrica detergenti sector 3 angajeaza ambalator, coordonator productie, chimisti, automatist, electrician. CV la email. Tel. www.arcalux.ro ☎0722.404.983/ 0723.666.441 arcalux@yahoo.com

275. **Ambalator** / lucrator depozit, companie distribuitoare de articole menaj, angajam lucratori depozit pt. ambalare si etichetare produse. Oferim pachet salarial atractiv si contract pe perioada nedeterminata. Zona sect. 3 Th. Pallady; ☎0723.692.695 alexandru@aspeti.ro

276. **Ambalator** carne pui, program full time luni - vineri), ambalare, macerare carne pui. Sector 4, Bucuresti. Salariu net - 1800 ron **1.800 L;** ☎0766.549.645 office.amicorum@gmail.com

277. **Ambalator** fructe uscate angajam ambalator fructe uscate, program 8 ore pe zi, luni -vineri, salariu + bonuri de masa; ☎0724.423.026 sorin@greensense.ro

278. **Ambalator** manual Companie cu domeniu de activitate in fabricarea produselor parafarmaceutice, cosmetice, suplimente alimentare, angajeaza ambalator manual si preparator in zona Bucurestii Noi. Rel. la tel., ☎0756.717.770/ 0756.717.771 office@eminvest.ro

279. **Ambalator** manual, fabrica producatoare de mobilier, zona Faur, angajam in conditii avantajoase ambalator manual. Se ofera salariu motivant . Program de munca de la ora 07:00 la ora 16:00. ☎0723.606.863 dan@sofasp.ro

280. **Ambalator** produse alimentare In cadrul unei fabrici alimentara din zona metrou Pipera. Angajam persoane obisnuite cu munca in fabrica, cu norma de lucru. Se lucreaza 5 zile pe saptamana. Salariul este de 1920 lei in mana, cu contract. **1.920 L;** ☎0729.699.825

281. **Ambalator,** M. Grozavesti, personal cu/ fara experienta, Chitila. Program L-V.Salariul 1900 brut + bonus + transport asigurat.Pentru detalii tel. **1.200 L;** ☎0755.651.839 ioana08.recrutare@gmail.com

282. **Ambalator.** Librarie angajeaza pentru manipulare, ambalare, prelucrare comenzi. Pentru programare interviu si pentru mai multe detalii, ne puteti contacta pe email si la telefon: ☎0374.965.100 contact@targulcartii.ro

283. **Ambalator.** Societate comerciala angajeaza: ambalator, electrician, gestionar, stivuitorist, fochist ☎0721.202.441

284. **Ambalator**/ preparator angajam persoane cu experienta in ambalare: sandwichuri, salate etc. Se alege tura zi 7:30-16:00 sau tura noapte19:00-5:00. Salariu incepand de la 1500 lei net, prime de performanta, bonus transport. **1.500 L;** ☎0729.699.825

285. **Ambalatori** pentru sectii de productie alimentara. Program de lucru in ture. Salariu net 1600 lei + tichete de masa + o masa calda; ☎0732.672.654

286. **Ambalatori** legume si fructe Sector 4. Baieti si fete. Salariu net 1800 ron **1.800 L;** ☎0722.600.959/ 0722.242.797 simaimpex@yahoo.com

287. **Ambalatori** manuali la fabrica, pachet salarial: 1500 Lei, program de lucru L-V 8-17. Contract nedeterminat. Pentru mai multe detalii sunati la numarul afisat **1.500 L;** ☎0749.608.510

288. **Ambalatori** pt magazin on-line, Bragadiru, angajam ambalatori pentru magazin on-line Bragadiru, salariu+bonuri de masa; ☎0734.660.663 office@raki.ro

289. **Ambalatori** si pickeri, personal cu sau fara experienta barbati si femei. Salariu 1350-1500 lei net, bonuri de masa 15 lei/zi, transport asigurat, contract perioada nedeterminta, program 8h/zi 8-17:00, detalii la telefon ☎0725.477.438

290. **AMBALATORI,** Fabrica de ambalaje din plastic angajam AMBALATORI ,ALIMENTATORI,REGLORI CONTROLOR CALITATE .Experienta in injectare mase plastice constituie avantaj.Locatia incinta Faur Sector 3 . ☎0784.235.304 mariana.voicu@evplast.com

291. **Ambalatori,** personal industria cosmetica. Angajam ambalatori productie cosmetica. Conditii de munca deosebite. Program de lucru: 07,30 - 16,00. Salariu pe cartea de munca, bonuri de masa. Locatie: Bucuresti, ionel.gherghe@exmobi.ro

292. **Ambasada** SUA angajeaza personal pentru curatenie, cu contract de munca si in conditii avantajoase. Indatoriri: aspirarea covoarelor, curatirea pardoselilor, golirea gunoiului, curatarea rafturilor, pervazurilor ferestrelor si a jaluzelelor, spalarea ferestrelor interioare si exterioare, curatarea si dezinfectarea toaletelor, curatarea usilor, podele, plafoanelor, mobilei si a altor suprafete finisate din cadrul biroului. Candidatul trebuie sa indeplineasca urmatoarele cerinte: absolvent de liceu, experienta ca personal curatenie. Termenul limita pentru depunerea CV-ului este 10 mai 2018. Detalii la telefon. Pentru mai multe detalii si pentru depunerea candidaturii, vizitati site-ul ambasadei: https://ro.usembassy.gov/ro/embassy-ro/jobs-ro/ ☎021.200.35.67

293. **Ambasada** SUA angajeaza sofer B, C, D cu contract de munca si conditii avantajoase. Cerinte: permis de conducere cat. B, C , D; Diploma de bacalaureat; Minimum 6 luni experienta ca sofer profesionist; Cunoasterea obiectivelor turistice din Bucuresti si din tara si a sistemelor de navigatie; Limba engleza la nivel mediu (se va testa inainte de interviu). Termenul limita pentru depunerea aplicatiilor este 16 mai 2018. Pentru mai multe detalii si pentru procedura de depunere a candidaturii, vizitati site-ul ambasadei : https://ro.usembassy.gov/embassy/jobs/ Detalii la telefon: ☎021.200.35.67

294. **Angajam** in domeniul farmaceutic Companie romaneasca producatoare de medicamente, angajeaza ambalator manual, electrician, mecanic, inginer chimist, inginer automatist. annemarie.caruntu@biofarm.ro

295. **Angajez** arhitect. Candidatul ideal: sa fii comunicativ, sa iti placa sa faci planuri (si sectiuni si fatade), viziune in 3D, studii in arhitectura, sa ai simt creativ si atitudine pozitiva; ☎0758.258.258 office.westgatedesign@gmail.com

296. **Angels** Night Club Ploiesti face angajari. Angajam ospatarita, dansatoare, animatoare, clienta falsa, varsta minima 18 ani. Se ofera salariu motivant, comision vanzare, cazare gratuita. Rog seriozitate. Pentru detalii sunati la nr. de telefon; ☎0732.232.292

297. **Anglia,** Wolverhampton Caut fete cu sau fara experienta escorta pentru munca in zona West Midlands UK. Se asigura cazare si conditii decente de munca, camera proprie, ma ocup personal de promovare si receptie. **1.500 €;** ☎+447713928909 insidertipsters@gmail.com

298. **Apostol** si Asociatii recruteaza urmatorul personal muncitori constructii, fierari betonisti, 3 echipe de cate 15 muncitori. Operator preluare comenzi magazin on-line, receptionere, programator IT - junior, inspector resurse umane, femei curatenie; ☎0769.770.044 apostolsiasociatii@gmail.com

299. **Artemob** International, producator de mobila pentru export, cu o traditie de 40 ani in Romania si peste 300 angajati in Bucuresti, angajeaza tamplari manuali, tamplari mecanic, tamplari universali. Cautam muncitori principali pe toate tipurile de masini (aplicat cant, dimensionat, gaurit mutiplu, CNC, MNF, linii finisaj etc.) si muncitori pentru activitati manuale, preponderent femei (imbinat furnir, slefuire, banda de ambalaj). Disponibilitate pentru lucru in schimburi. Se cere capacitate de munca, implicare si urmarirea calitatii muncii prestate. Se ofera salariu in functie de competente si performanta + bonuri de masa + decont transport. Persoana contact: Florin Tudor. 0212506270/ 133. Adresa: Sos. Pantelimon nr. 161, sector 2, Bucuresti. ☎0736.622.525 ftudor@atermoninternational.com

300. **Asigurari** broker de asigurare, Bucuresti angajeaza inspector de asigurare pentru administrare portofoliu existent. Detalii la tel, mail. ☎0758.836.271/ 021.210.67.10 leasing@intercam.ro

301. **Asistent** achizitii publice, atributiile postului constau in elaborarea documentatiilor in vederea organizarii procedurii de achizitii publice si elaborarea proceselor verbale de evaluare/solicitari de clarificari etc. **1.500 L;** ☎0748.880.337 anouar.innovative@yahoo.com

302. **Asistent** departament administrativ pentru firma de constructii. Experienta obligatorie. Biroul societatii este in comuna Domnesti, Ilfov. Cei interesati pot trimite CV la email; office@gama-admin.ro

303. **Asistent** departamentament financiar contabil, asistenta, pentru firma de constructii, pentru punctul de lucru din com Domnesti jud Ilfov. ☎0723.567.941/ 0723.507.592 office@gama-admin.ro

304. **Asistent** manager angajeaza firma de constructii. Relatii la tel. ☎0799.519.777 contact@rca-construct.ro

305. **Asistent** manager cunostinte solide operare pc, disponibilitate pentru deplasari in Bucuresti si Timisoara ☎0748.131.311 interparking@icloud.com

306. **Asistent** manager Firma administrare complex comercial, angajam asistent manager. ☎0736.144.299 burcea_dorina@yahoo.com

307. **Asistent** Manager pentru magazin online Zebu.ro, abilitati de comunicare cu clientii, cu sau fara experienta, zona Prelungirea Ghencea, Cartierul Latin. Mediu de lucru foarte placut. CV pe email **1.700 L;** ☎0799.550.555 contact@zebu.ro

308. **Asistent** manager pentru Director General. Societate comerciala angajeaza asistent manager pentru Director General. Conditii de participare: experienta min. 5 ani si studii superioare finalizate. CV-uri la email: ☎0730.339.664 officedietchef@gmail.com

309. **Asistent** manager personal cerinte: tanara cu aspect fizic placut, cu sau fara experienta. Se ofera salarizare motivanta plus bonusuri. Relatii: CV si poza la adresa de mail sau telefonic; **3.500 L;** ☎0761.494.786 ambient.office@yahoo.com

310. **Asistent** manager sau consilier vanzari consilier vanzari/ asistent manager - firma de design interior cu sediul in Piata Romana, cauta persoane ambitioase, dinamice, creative, cu bune abilitati de comunicare cu oamenii. Sunati pt. interviu ☎0727.332.672 rh@draperii.pro www.decoradesign.ro

320. **Asistent** receptie cautam centru de infrumusetare- experienta minim 1 an, program ture zilnice de 6 ore+ 2 sambete pe luna. Sector 4; ☎0720.706.920

321. **Asistent** vanzari pentru magazin alimentar situat in sectorul 6 ☎0766.433.657

322. **Asistent** vanzari Calzedonia AFI Ploiesti alege sa faci parte dintr-o echipa tanara ce iubeste moda si lenjeria italiana, trimitand un CV la adresa de e-mail de mai jos. Mentionati in e-mail locatia magazinului. futuralenjerie2010@gmail.com

323. **Asistent** vanzari Calzedonia Intimissimi Tezenis alege sa faci parte dintr-o echipa tanara ce iubeste moda si lenjeria italiana, trimitand un CV la adresa de e-mail de mai jos. Mentionati in e-mail locatia magazinului **360 €;** futuralenjerie2010@gmail.com

324. **Asistent** vanzari Calzedonia si Intimissimi Baneasa alege sa faci parte dintr-o echipa tanara ce iubeste moda si lenjeria italiana, trimitand un CV la adresa de e-mail de mai jos. Mentionati in e-mail ca aplicati pentru Baneasa. **360 €;** futuralenjerie2010@gmail.com

325. **Asistent** vanzari Grozavesti pentru magazin alimentar zona metrou Grozavesti ☎0766.433.657

326. **Asistent** vanzari pentru boutique accesorii marochinarie. Job-ul perfect pentru studenti sau tineri. Program de lucru in ture, flexibil. CV-uri la dadaboutique@dada.ro sau tel. Oana; ☎0729.997.408 mihaela@dada.ro

327. **Asistenta** live, echipa Phoenix angajeaza personal feminin pentru conversatii online.Oferim: bonus angajare 4000 lei, avans 4000 lei din prima zi, bonus recomandare 1000 lei, salariu fix incepand de la 2500 lei. **4.000 L;** ☎0761.505.505 officepsk@yahoo.com

328. **Asistenta medicala angajam pentru camin de batrani zona Pantelimon; ☎0769.606.639**

329. **Asistenta medicala cu sau fara experienta pt. clinica stomatologica zona Obor. Salariu si bonusuri montivante. Rog CV pe adresa de email. Pentru alte informatii ne puteti contacta la tel. ☎0725.515.999 contact@elvetodent.ro**

330. **Asistenta** medicala cu libera practica, pentru cabinet medical individual cu/fara cunostinte de calculator. Rugam seriozitate, salariu motivant, relatii numai intre intre 20.00- 22.00; ☎0723.588.526/ 0723.175.096

341. **Assistent** manager - secretara manager cauta: asistenta personala cu sau fara experienta, educata, aspect fizic placut cu o varsta maxima de 45 de ani.Luni-vineri 6 ore pe zi. Trimite CV + poze; **4.000 L;** ☎00000000000 sales.paganini@gmail.com

342. **Atelier** croitorie zona Voluntari, Ilfov angajeaza personal pentru lucru manual pe rochii de seara si mireasa (cusut, lipit diverse accesorii). Program: L-V: 8.00-19.00, salariu **1.650 L;** ☎0728.228.642

343. **Atelier** croitorie angajam croitorese atelier sector 6, o statie de Parc Mighioros, angajam croitorese pentru lucru in serie. Salariu net: 1500 lei. Program : 7:30 - 16:00. Mediu de lucru placut. **1.500 L;** ☎0720.164.770

344. **Atelier de croitorie la comanda si in sistem Lohn, angajeaza: 1. Confectioner - textil - croitoreasa cu experienta in realizarea produsului cap-coada si pentru productie la serie, confectii textile dama, copii, barbati. 2. Calcatoreasa - profil textil cu experienta, calcat interfazic si la final, zona Militari, bd. Iuliu Maniu nr 8A, sector 6. Relatii: ☎0730.170.475/ 0728.203.033**

352. **Baduc** SA angajeaza sofer in Giurgiu permis de conducere categoria B,C si E, certificat de pregatire profesionala eliberat ARR, transport marfa, valabil, cartela tahograf, valabila, experienta minim 3; ☎0745.349.022 autobaza@baduc.ro

353. **Baiat** vulcanizare. Salariu atractiv. Rog seriozitate; ☎0766.227.816

354. **Baieti** cu sau fara experienta pentru postul de operator (slot attendant), sala jocuri de noroc; ☎0767.840.159 office.maximbet@yahoo.ro

355. **Baieti** la sucuri-limonade, angajam 3 baieti la preparare sucuri. Program: duminica-joi 7:30-16:00. Pachetul salarial este de 1650 in mana, deconf transport 70 lei si bonus de performanta pe perioada verii. Sediu: Pipera metrou; **1.650 L;** andreea@wedohr.ro

356. **Baieti** sau fete pe postul de vanzator (cu sau fara experienta) intr-un magazin de telefonie mobila si accesorii gsm, zona (in incinta Carrefour Brasov), salariul 1.500 Lei, **1.500 L;** ☎0799.111.444

357. **Baieti** sau fete pe postul de vanzator, (cu sau fara experienta) intr-un magazin de telefonie mobila si accesorii gsm. Salariu fix pana la 1500, target din vanzari, procent, **1.500 L;** ☎0721.847.498

358. **Baieti,** fete pentru receptie, suntem o firma parbriz. Cautam oameini serios cu saraiu bun. **2.000 L;** ☎0720.258.791 alin9635@gmail.com

359. **Barbat** in putere, priceput la toate pentru administrare gospodarie; **1.500 L;** ☎0765.689.347

360. **Barbat** necalificat cu permis auto pentru verificare stingatoare pt. atelier stingatoare. Pregatirea si instruirea se face la locul de munca. Se cere permis auto mai vechi de 3 ani **1.800 L;** ☎0799.588.901 contact@ronps.ro

361. **Barbat** pentru echipa de interventii (disponibil la deplasari in tara si Bucuresti) cu sediul in zona Baneasa, la program de 8 h/zi, salariu avantajos, tichete de masa, decontare transport. Firma curatenie, angajeaza ☎0728.855.453

362. **Barbati** fara experienta pentru depozitul de bauturi din sector 6 langa Carrefour Militari. Se fac paleti mici din bauturi si infoliaza. Program 07-16, o ora pauza. Salariul net 2000 lei **2.000 L;** ☎0734.893.911

363. **Barbati** la curatenie locatie Valea Cascadelor, salariu 1500 net,program: luni-vineri 09:00-18:00; sambata 09-00:15:00 ☎0722.600.050 seif.shaban@lotuscerami-cas.ro

364. **Barbati** necalificati la strans carucioare, Metro Baneasa; ☎0733.030.402

365. **Barbati** pentru curatenie si strans carucioare la hypermarket din zona Berceni, program 8 ore, contract. ☎0758.044.134

366. **Barbati** pentru curatenie birouri Baneasa, firma de curatenie angajeaza operator masculin pentru curatenie cladire birouri in zona Baneasa-Sisesti. Program de 8 ore/zi- in ture. Oferim: contract + salariu fix; ☎0751.193.866/ 031.438.08.42

367. **Barbati** pentru curatenie si strans carucioare la hipermarket din zona Berceni, program 8 ore, contract; ☎0758.044.134

368. **Barista** Cafenea angajam barista. In zona Aviatiei. In apropiere de metrou Aurel Vlaicu. Program si salariu negociabil, detalii; ☎0741.777.509

369. **Barista,** Echipa Cool. Traning profesionist. Salariu atractiv, bonusuri, posibilitati promovare, ☎0746.222.166 contact@okfea.ro

370. **Barista,** Ivy Coffeeshop din zona Piata Rosetti angajeaza barista, preferabil cu experienta. Mai multe informatii la tel. sau CV in email ☎0726.277.097/ 0745.574.230 contact.dianei4@gmail.com

371. **Barman** cu experienta, pentru restaurant situat in sector 2, conditii avantajoase: contract de munca, trasnsport asigurat, tips din vanzare, masa asigurata **1.700 L;** ☎0725.246.188/ 0761.515.503 ancalearoma@yahoo.com

372. **Barman** KLANdestin - angajaza barman cu experienta, minim 3 ani abilitati - comunicare, organizare, seriozitate, aspect fizic ingrijit, fara meteahna bauturi, **1.400 L;** ☎0723.522.933 beatrice_mansour@yahoo.com

373. **Barman** pentru cafeneaua Bemolle Cafe situata in centrul vechi, pasaj Villacrosse, cu experienta cafenea. Program 2 zile cu 2 zile. Salariu, tips, contract munca, prime. **2.000 L;** ☎0723.188.953 lidiabitu@yahoo.com

374. **Barman** Restaurantul Cherhanaua Ancora angajeaza barman. Salariu motivant. Tel. ☎0786.372.937 angajaripersonal.ancora@gmail.com

375. **Barman** Terasa Timisoreana din parcul Crangasi (langa scena din parc), angajeaza barman. Mai multe detalii la telefon. ☎0728.282.770

376. **Barman** cu sau fara experienta Flamingo Bar&Grill din Drumul Taberei, angajeaza Barman, cu sau fara experienta. Program flexibil, salariu atractiv. Tel.: ☎0730.928.153 flamingofood@yahoo.com

377. **Barman** femeie si barbati cautam un om pt. bar si pariuri sportive la str. Pantelimon langa primarie sector 2. Salariu 2000 + cartea de munca platita. ☎0728.491.825 info@virtutea.com

378. **Barman** si ajutor barman club de biliard, bowling, snooker, tenis de masa, terasa, restaurant angajeaza barman si ajutor de barman cu sau fara experienta. Va rugam trimiteti CV pe email cu specificatia postului. ☎021.316.09.62 hr@idm.ro

379. **Barman** si ajutor barman, Gastropub Centrul Vechi angajeaza barman si ajutor barman. Detalii la numarul de telefon; ☎0721.182.751 distrikt42@gmail.com

380. **Barman** si ospatar Bite cauta barman si ospatar cu sau fara experienta pentru gestionarea activitatii de lucru in bar si pe sala. Program 2 cu 2, 10-23. Se asigura transport si o masa pe zi. Salariul 1500 lei + bonus. **1.500 L;** ☎0726.600.921

381. **Barman** si ospatar Restaurant in zona Unirii, angajeaza barman si ospatar cu experienta, masa asigurata. Salariu motivant, mediu de lucru placut; asteptam CV pe adresa de email. ☎0771.389.193/ 021.224.50.17 office@micaelvetie.ro

382. **Barman** si ospatar terasa bistro MiniGolf&Coffee angajeaza personal pentru pozitiile de barman, ospatar si lucrator comercial, Cerinte: experienta minima, aspect fizic ingrijit, seriozitate. Se ofera salariu, bonus, tips. office@minigolf-cafe.ro

383. **Barman** si ospatarita. Shiva coffee angajeaz? barman si ospatarita Program 2 cu 2 salariu avantajos. Colectiv prietenos. Contract de munca 8 ore. Mai multe detalii la interviu: ☎0785.111.777 b244lcy@gmail.com

384. **Barman** Take Away. Angajam barman pentru locatie Take Away. Seriozitate, corectitudine, aspect placut, comunicare buna cu clientii. Salariul atractiv; ☎0746.355.387

385. **Barman,** bar situat in Centru Vechi angajeaza barman cu/fara experienta, salariu atractiv, program de lucru in ture. Pentru mai multe detalii; ☎0724.360.771/ 0763.233.333 office@oktoberfest-pub.ro

386. **Barman,** locatie centrala (zona Unirii sau Universitate), program flexibil full-time, salariu motivant + bonusuri. Detalii la nr. de telefon sau e-mail resurse.umane@stadio.ro. ☎0731.322.472 resurse.umane@stadio.ro

387. **Barman,** ospatar, picol femeie de serviciu angajam pentru Pub central. ☎0734.563.492

388. **Barman,** pentru Roxy Pub Regie, se cere o prezenta placuta, rezistenta la stres. Se ofera pachet salarial atractiv, procent, experienta minim 6 luni ☎0785.224.502

389. **Barman,** barmanita full time The Temple Social Pub angajeaza barman cu experienta minim 2 ani, prog. 2/2, CM, masa decontata, salariu motivant + tips. Detalii la tel. Bvd. Marasesti 71-73. **1.500 L;** ☎0725.076.237 office@thetemplepub.ro

390. **Barman,** Ospatar si ajutor de ospatar, Hashtag Pub angajeaza barman, ospatar si ajutor de ospatar pentru locatia de pe Sos. Mihai Bravu nr. 32, zona Obor, salariu atractiv si bonusuri in functie de realizari. Tips; ☎0728.523.059 office@hashtagpub.ro

391. **Barman,** ospatar, ajutor ospatar restaurantul Stadio (Piata Universitatii) este in cautare de noi colegi. Iti oferim un salariu motivant, program flexibil, masa de pranz asigurata, posibilitati de avansare si dezvoltare ☎0731.322.472 resurse.umane@stadio.ro

392. **Barman-Ospatar** Barman -Ospatar , Palmiye Cake & Coffee Shop ☎0743.255.777 info@palmiye.ro

393. **BARMANI CAFENEA. URBAN SNACKS ISI MARESTE ECHIPA. VINO LA NOI INTR-O ECHIPA TANARA,DINAMICA SI CU O ATITUDINE POZITIVA. ITI GARANTAM UN SALARIU ATRACTIV SI UN MEDIU PLACUT DE MUNCA TRIMITE CV-UL TAU SAU SUNA ☎0724.540.839**

394. **Barmani** si grataragii, angajam barmani si grataragii pentru peste 20 de evenimente care vor avea loc pe perioada verii, in week-end-uri. Disponibilitate pentru deplasare in tara. Rugam seriozitate; ☎0746.439.634

311. **Asistent** manager societate de reciclare, vino in echipa noastra, societate comerciala in domeniul reciclarii de ambalaje angajeaza asistent manager. Cerinte: cunostinte solide de Microsoft-Excel, Word, Outlook, abilitati de comunicare ☎0723.528.210 dan.grigorescu@reciclareactiva.ro

312. **Asistent** manager vanzari vanzari food, birou fix in Pipera, str. Erou Iancu Nicolae. Se solicita experienta obligatoriu, persoana pozitiva, determinata, cunostinte minime de Saga-avantaj. CV la email ☎0745.151.289/ 0745.151.289 office@melaz.ro

313. **Asistent** manager, asistent manager in domeniul constructii-imobiliare. Atributii zilnice de secretariat si contabilitate primara. Programul de lucru L-V de la 9:00-17:00 ,zona metrou Mihai Bravu. Rugam seriozitate; vanzari@globalcityresidence.ro

314. **Asistent** manager, clinica stomatologica, zona Dorobanti, angajeaza asistent manager, cu studii superioare si experienta. Se ofera conditii avantajoase de desfasurare a activitatii. Trimiteti CV, insotit de o poza recenta ☎0722.543.676 drdima@dentalprogress.ro

315. **Asistent** manager, firma specializata in comertul cu masini unelte angajeaza asistent manager. Candidatul trebuie sa aiba cunostinte de lb. engleza si PC (Word, Excel, Outlook). Trimiteti CV pe email ☎021.223.03.91 deltam@mailbox.ro

316. **Asistent** manager, operator calculator, consultant vanz., gestionar, contabil la fabrica produc pavaj. Punct de lucru: Otopeni, str. Libertatii nr. 8. Cu si fara experienta. Sal. + % din vanzari, CV la e-mail, **3.000 L;** armopavsrl@yahoo.ro

317. **Asistent** manager, zona bdul Timisoara, cauta baiat obligatoriu cu permis de conducere pt targ de vechituri, program de luni pana vineri 8 ore/zi, **2.500 L;** ☎0772.276.051

318. **Asistent** manager, secretara, agentie imobiliara, cu sau fara experienta cunostinte pc redactare, Office, dinamica, spirit de echipa, aspect fizic placut, responsabila, bun organizator. ☎0744.597.597 hr@excesimobiliare.ro

319. **Asistent** medical sau asistenta camin de batrani cu experienta, program flexibil, se lucreaza in ture de 12 ore pe zi (part time/full time). Se asigura contract de munca, salariu, masa ☎0763.693.187

331. **Asistenta** medicala stomatologie sector 1, in ultimul an/ scoala de asistente absolvita, sa fie muncitoare, activa, responsabila, salariu atractiv, job stabil, echipament gratuit, info.; ☎0748.037.806 dentistholiday2011@gmail.com

332. **Asistenta** redactie, tanara absolventa, studii medii, vocabular, tinuta, asiguram instruire; **2.800 L;** ☎0764.961.443 ecocivica@consultant.com

333. **Asistenta,** camin pentru bunici isi mareste echipa. Angajam asistenti medicali cu experienta pentru centrul din Pipera, Jolie Ville ☎0724.205.565

334. **Asistente** medicale pt. clinica dentara lux se ofera salariu atractiv si conditii de munca deosebite. Aspect fizic placut, seriozitate si punctualitate. Cu sau fara experienta. Detalii tel. ☎0766.483.103

335. **ASISTENTE SI INFIRMIERE PENTRU CAMIN DE BATRANI BUCURESTI, URGENT. CONDITII AVANTAJOASE. RELATII LA TEL. ☎0744.321.376/ 0728.555.959**

336. **Asistenti** medicali, infirmiere, femei de serviciu si kinetoterapeuti pentru centru de recuperare; ☎0799.755.553

337. **Asistenti** medicali, kinetoterapeuti, infirmiere, femei de serviciu, bucatareasa pentru centru privat de recuperare, Bucuresti, posibilitate cazare; ☎0724.384.753/ 0773.866.998

338. **Asitenta** medicala stomatologie Cabinet medical stomatologic situat in zona Garii de Nord (b-dul Dinicu Golescu), angajeaza asistenta medicala full-time cu contract de munca. ☎0786.888.689 ginasavu11@gmail.com

339. **Asociatie de proprietari Bucuresti zona centrala angajeaza fochist, ingrijitor imobil; ☎0748.291.222/ 0754.546.801**

340. **Asociatie Proprietari central, 160 apartamente, bloc termoizolat, caut administrator tehnic autorizat, numai societate sau PFA. Informatii la tel. Oferte pe email; ☎0731.209.209 asociatiadeproprietari_bloc7@yahoo.com**

345. **Auto** Soft Baneasa - Militari- Fundeni- Dudesti angajeaza vulcanizatori cu experienta, salariu+comision; ☎0757.091.414

346. **Auto** Soft Militari angajeaza inspector ITP cu experienta, salariu + comision, ☎0757.091.414

347. **Automatist** societate angajam electromecanic, ptr.asigurare service si mentenanta toalete automate, permis cat.B, disponibil munca teren, program 8 h, doua schimburi, avantaje; auto+telefon serviciu, ☎021.311.00.11 comexrom@yahoo.com

348. **AVIA MOTORS ANGAJEAZA MECANIC AUTO CU EXPERIENTA DACA ITI DORESTI SA LUCREZI INTR-UN MEDIU PROFESIONIST TRIMITE UN CV LA MAIL SAU VINO LA PUNCTUL DE LUCRU DIN BUCURESTI, STR. DREPTATII NR. 1, SECT.6 ☎0746.209.911 HR@AVIAMOTORS.RO**

349. **B3ton** Resto Bar angajeaza ospatar, ospatarita restaurantul B3TON, angajeaza ospatarita / ospatar cu experienta, program 2 zile cu 2 zile. Masa asigurata. Contract de munca. Bd. Marasesti nr. 2B bl.C, sc. 3. parter. Zona Parcul Carol; **1.600 L;** ☎0724.590.863

350. **B3ton** RestoBar angajeaza bucatar si ajutor bucatar conditii de munca foarte bune. Program 2 zile cu 2 zile. Salarizare bucatar 3.000 Lei, ajutor bucatar 2.000 Lei cu posibilitatea de crestere a salariului.Masa asigurata, **3.500 L;** ☎0724.590.863

351. **BA** Glass Romania SA, cel mai mare producator din Romania in domeniul sticlariei angajeaza: - muncitor productie prelucrare sticla. Salariu foarte atractiv peste media economica, posibilitatea dezvoltarii carierei profesionale. Cerinte: - disponibilitate pentru lucru in echipa; - corectitudine, seriozitate. Relatii suplimentare la departamentul Resurse Umane sau la sediu, str. Theodor Pallady nr. 45, sector 3; ☎021.201.85.94/ 021.201.85.86

Vrem să ne mărim echipa !
Vino printre noi, firmă de 20 de ani pe piaţă
ANGAJĂM zona IANCULUI
- MAGAZIONER
- SECRETARĂ
- AJUTOR BUCĂTAR
- SPĂLĂTOR VASE
Rugăm seriozitate
0731.317.381 0735.213.403

SC AGRIROM SRL, DISTRIBUITOR PRODUSE ALIMENTARE CONGELATE ŞI AMBIENTALE, **ANGAJEAZĂ**
MANIPULANŢI MARFĂ
STIVUITORIŞTI şi GESTIONARI
PENTRU DEPOZITUL din Şos. Andronache, nr. 203, Sector 2, Bucureşti
Pentru interviuri sunaţi la **0741092278** (între orele 9:00 si 17:00) sau E-mail: romeotrandafir@agrirom.ro
Cerem si oferim seriozitate.

LOCURI DE MUNCĂ

SCANDIA SIBIU
Restaurante cu specific românesc
Angajează:

Șef tură • Casier – Vânzător
Bucătar • Ajutor bucătar • Spălător vase

Program de lucru în ture de 8 ore/zi:
8:00 – 16:30; 11:00 – 19:30; 16:00 – 24:30;

Beneficii:
- **Salariu fix motivant + diverse prime/beneficii**
- **Tichete de masă 15 lei / zi**
- **Decont pe transportul de seară**
- **Plata dublă pentru orele suplimentare**
- **Spor de weekend**

Relații la: **0743.155.016 / ioana.ciuca@scandia.ro**

395. **Barmani** si ospatari, hotelul Sheraton Bucuresti angajeaza barmani si ospatari, fete si baieti, cu sau fara experienta. CV-urile se pot depune personal la receptia hotelului sau la adresa de email mentionata ☎021.201.50.00 hr@sheratonbucharest.com www.sheratonbucharest.com

396. **Barmani,** full time, salariu motivant + tips, echipa prietenoasa, detalii la tel. Zona Grozavesti, ☎0735.311.530 cristian.filip01@gmail.com

397. **Barmani,** casieri, plasatori, program flexibil in functie de nevoile fiecaruia, 8.5 lei/h net (banii in mana). Puteti trimite cv pe email sau telefon. **1.500 L;** ☎0735.333.363 megamall@cinemacity.ro

398. **Barmani,** ospatari Vol Caffe pasajul Villa Crosse angajeaza barmani si ospatari, pentru detalii sunati. ☎0754.352.837

399. **Barmani,** ospatari. Restaurant terasa Piata Romana angajeaza barmani si ospatari. Oferim: salariu motivant, carte de munca, program flexibil. Detalii la nr. de tel. ☎0722.486.698

400. **Beraria** Gambrinus angajeaza: bucatar, ospatar, barman, ajutor bucatar, ajutor ospatar. Salariu negociabil in functie de performata. Relatii la telefon sau la sediu din Bulevardul Regina Elisabeta, nr 38, sect 5; ☎0724.717.759/ 0722.374.373

401. **Beraria** Germana Bucuresti angajeaza personal vrei sa fii colegul nostru? Beraria Germana Bucuresti angajeaza personal pe urmatoarele posturi: hostess, bucatar, ajutor bucatar, ospatar, ajutor ospatar, barman, ajutor barman, personal curatenie; ☎0737.500.151 office@beraria-bucuresti.ro

402. **Beraria** Germana Bucuresti angajeaza personal, vrei sa fii colegul nostru? Beraria Germana Bucuresti angajeaza personal pe urmatoarele posturi: hostess, bucatar, ajutor bucatar, ospatar, ajutor ospatar, barman, ajutor barman, personal curatenie; ☎0737.500.151 office@beraria-bucuresti.ro

403. **Best** Point Star SRL, firma de produse de curatenie, cu sediul in Afumati, angajeaza lucrator depozit. Relatii la nr. de tel. ☎0744.499.802

404. **Best** Studios vrei un job cu venituri garantate de minim 1000 de Dolari pe luna? Job stabil si bine platit pentru doamne si domnisoare de peste 18 ani, cazare gratuita in Bucuresti si zeci de beneficii financiare. Servicii gratuite de infrumsetare. Loc de munca legal, confidential, serios. Training gratuit, castiguri din prima zi. Suna acum la telefon sau da-ne un beep si te sunam noi. www.beststudios.ro; ☎0730.752.752

405. **Betty** Ice angajeaza vanzatoare/vanzator inghetata pentru punctele din Bucuresti. Pentru persoanele care nu au domiciliul in Bucuresti, se asigura transport. Persoanele interesate sunt rugate sa depuna un CV la adresa de mail. Detalii la tel. ☎0753.084.816 mirela.cozma@betty-ice.ro

406. **Bistro** La Boeru, angajeaza personal bucatarie,fata), legume vase, curatenie. Picolite, ospatarite. Program flexibil, contract, usalariu+ tips+ 1 mas? pe zi; ☎0726.260.038 adi.boieru74@gmail.com

407. **Bistro** Unirii, Timpuri Noi, metrou anajajam urgent barman cu atestat; program flexibil, salariu + tips, ctr. de munca. Pt. interviu asteptam CV-ul la adresa alexandra.exigent@gmail.com ☎0722.778.899 alexandra.exigent@gmail.com

408. **Black** Sea Suppliers angajeaz stivuitoristi, salariu atractiv+ decontare abonamente. Sect. 6, Iuliu Maniu 367- 379; ☎0722.450.798

409. **Bona** Aviatorilor, 9 ore, fetita 1 an, 2200 l. Floreasca, 8 h 2000 l, copil 1 an. Cotroceni, 9 ore, copil 1 an, 2000 L. Bona interna, copil 2 ani, 3500 l. Baneasa, Ratb 112, progr 17-22, 1200 l, copil 2 ani. **3.500 L;** ☎0724.617.662

410. **Bona** pentru copil de 8 luni full time in Bucuresti, zona metrou Brancoveanu ☎0737.292.929 dumitrulorina@gmail.com

411. **Bona** 9 ore/zi Muncii baietel 1,5 ani cautam urgent bona pentru familie tanara cu un singur copil, activitati: doar specifice jobului de bona, fara menaj, gatit pentru copil, iesit in parc, de preferat cu experienta, fire matura; **2.000 L;** ☎0741.932.722

412. **Bona** ajutor mama, 10h/zi, L-V, zona centrala, angajam o doamna pt un baietel in varsta de 3 luni in zona Piata Victoriei. Programul de lucru va fi in intervalul 09:00-19:00, luni-vineri, iar atributiile doar pt copil (hranit, mers in parc, etc). **2.200 L;** ☎0721.129.288/ 0738.553.001

413. **Bona** Berceni, 10 ore/zi, L-V, copil 9 luni, tot ceea ce tine de copil, cu experienta si recomandari, incepere imediata; ☎0771.223.860

414. **Bona copil 1 an, zona Tineretului, nefumatoare, experienta ca bunica sau bona,9.00-19.00, 2.000-2.200 lei, urgent, ☎021.313.59.59/ 0721.796.468/ 0726.334.403**

415. **Bona** cu experienta, 8-10 h/zi, L-V, 2.500-2.800 lei; ☎0726.637.102

416. **Bona** externa Ion Mihalache-Domenii, angajez bona pentru copil in varsta de 1an jumatate, program 10 ore pe zi de luni pana vineri, nefumatoare, blanda, calda, calma, varsta 45-55 ani. Zona este Piata Domenii. Salariu 1800 ron/luna, **1.800 L;** ☎0736.582.996

417. **Bona** interna conditii speciale, salariu bun, Bucuresti, sectorul 2; ☎0767.600.088

418. **Bona** interna Familia de straini cu doi copii de 3 si 1 an angajeaza bona interna pentru munca la Berlin, Germania. Trebuie sa stie rusa, germana sau turca. Vorbim doar aceste limbi la telefon. Transport asigurat, **950 €;** ☎0373.781.604/ +994505590708

419. **Bona** interna si menajera interna cu experienta, urgent, cazare, masa, 2 week-end-uri libere, **3.000 L;** ☎0726.637.102

420. **Bona** interna 2 weekend-uri libere/luna, o doamna pt un baietel vesel, comunicativ, in varsta de 2 ani in zona Baneasa. Programul va fi intern si se ofera 2 weekenduri libere pe luna. Atributii ce tin de ingrijirea copilului. **3.000 L;** ☎0721.129.288/ 0738.553.001

421. **Bona** Interna si menaj pt copil sugar. De preferat doamna cu experienta in cresterea unui copil, pozitiva, energica, foarte curata. Dorim relatie de colaborare pe termed lung. Locuim in apartament. ☎0726.737.548 elena.antoneac@gmail.com

422. **Bona** interna Soseaua Nordului se cauta bona interna pt familie cu 1 fetita de 5.5 ani, activitati legate de copil, ajutor menaj, gatit. Program 8:00 - 20:00, 2 week-end-uri libere. Familia are si persoana pentru menaj separat; **2.500 L;** ☎0726.251.442/ 0724.574.232 isrecruitment.ro@gmail.com

423. **Bona** interna, asiguram cazarea si masa, salariu 4.000 Ron (bani in mana) pentru o perioada de minim 1 an, mai multe detalii la interviu. Relatii la tel. **4.000 L;** ☎0727.363.636 evolution_1960@yahoo.com

424. **Bona** interna, familie serioasa, cautam bona interna pentru o pereche de gemeni in varsta de 2 ani. Locatie: Baneasa; **3.000 L;** ☎0740.675.267 irina.jercan@gv.ro

425. **Bona** interna, 2 weekenduri libere, zona centrala bona cu program intern (se va locui la familie) pt un baietel in varsta de 3 luni in zona Piata Victoriei.Se ofera 2 weekenduri libere/luna, camera separata. Atributii doar ce tin de copil. **2.700 L;** ☎0721.129.288/ 0738.553.001

426. **Bona** interna. Cautam bona interna pentru un copil de un 1 an si 9 luni. Ne intereseaza o persoana educata, blanda, nefumatoare, comunicativa si cu experienta in cresterea copiilor. Bona se va ocupa de pregatirea mesei, hranit, igiena, plimbat si jucat cu copilul. Suntem o familie tanara cu 1 copil si asteptam pe cel de al doilea in urmatoarele luni si ne dorim o persoana care sa se implice alaturi de mama. Oferim cazare in camera proprie, mancare si 4 zile libere pe luna. Salariul se va discuta la interviu. ☎0744.534.331 casacuprichindei@gmail.com

427. **Bona** pentru baietel de 1 an si 3 luni caut doamna pentru baietel de 1 an si 3 luni pentru sambata 7 ore si duminica 7 ore ofer 500 ron **500 L;** ☎0721.264.974 mihaela_i77@yahoo.com

428. **Bona** program normal, in zona Berceni, Emil Racovita, pentru doua fetite de 7 ani si 5 ani. Program 8.30-18.00, luni-vineri, stat cu copiii si gatit pentru ei. Salariu 2000 lei luna. **2.000 L;** ☎0745.778.900 mdinculescu@yahoo.com

429. **Bona** zona Baneasa, cautam bona pentru baietelul de 1 an si 10 luni in zona Pietei Baneasa. Ne dorim o persoana grijulie, blanda, rabdatoare, cu experienta. Program 8.30-18.30 sau 12.30-18.30 de luni pana vineri; ☎0730.919.850

430. **Bona** zona Soseaua Nordului-Baneasa se cauta bona pt fetita de 5.5 ani, persoana cu experienta si recomandari, pt activitati legate de copil (luat de la gradinita, pregatit servit mancarea, iesiri in parc-Herestrau)Progr. L-V 12:00 - 20 **1.800 L;** ☎0726.251.442/ 0724.574.232

431. **Bona** zona Tei, baietel 1 an si 8 luni, 8 ore cu experienta pentru un baietel cuminte de 1 an si 8 luni, strict pentru copil, fara cerinte extra, supravegheat, comunicat, joaca specifica varstei copilului, 9-17:00, luni-vineri. **2.000 L;** ☎0741.932.722

432. **Bona** zonele Timpuri Noi, Tineretului,10 ore,2500 L angajam o doamna cu experienta in ingrijirea bebelusilor (la nepoti sau ca bona). Program 10 ore, luni-vineri, atributii strict copil, 2500 Lei/luna. Urgent, **2.500 L;** ☎0721.796.468/ 021.313.59.59/ 0726.334.403 davidaagentiaplevnei@gmail.com

433. **Bona, copil 11 luni, Aviatiei, 2.300 L; ☎021.310.74.03**

434. **Bona,** 10 h/zi, l-v, sector 1, o doamna pt o fetita vesela, sociabila in varsta de 5 ani in zona Bucurestii Noi. Programul de lucru:09:00-19:00, luni-vineri. Atributii: preluat de la gradinita, condus la activitati, hranit, etc **2.000 L;** ☎0721.129.288/ 0738.553.001

435. **Bona,** 10h/zi, L-V, sector 5 angajam o doamna calma, calda pt. un baietel in varsta de 1 an in zona Eroilor. Programul va fi in intervalul 08:00-18:00, de luni pana vineri, iar atributiile doar pt. copil (plimbari, hranit, jocuri) **2.000 L;** ☎0721.129.288/ 0738.553.001

436. **Bona,** 6 ore, Aviatiei Cautam o persoana care sa aiba grija de o fetita de 3 ani si 6 luni; program de 6 ore/zi, de luni pana vineri; salariul 1800 de lei; zona Aviatiei. **1.800 L;** ☎0720.689.454/ 0747.614.370 office@elite-jobs.ro

437. **Bona,** 8 ore, 1800 lei negociabil, Snagov cautam o doamna care sa aiba grija de un copil de 6 luni; program de 8 ore pe zi; comuna Snagov, sat Ghermanesti; salariul 1800 de lei negociabil. **1.800 L;** ☎0720.689.454/ 0747.614.370 office@elite-jobs.ro

438. **Bona,** 8 ore, Lacul Tei cautam o persoana care sa aiba grija de un baietel de 1 an si 8 luni; 8 ore/zi, de luni pana vineri; zona Lacul Tei; salariul 1900 de lei negociabil. **1.900 L;** ☎0720.689.454/ 0747.614.370 office@elite-jobs.ro

439. **Bona,** 8-10 ore Cautam o doamna care sa aiba grija de un baietel de 1 an si 10 luni; program de 8-10 ore/zi, de luni pana vineri; zona: Piata Baneasa; salariul 1800-2000 de lei. **2.000 L;** ☎0720.689.454/ 0747.614.370 office@elite-jobs.ro

440. **Bona,** 9 h/zi, l-v, sector 3 pentru o fetita in varsta de 1 an si jumatate in zona Timpuri Noi. Programul de lucru va fi in intervalul 08:30-18:30, de luni pana vineri. Atributii: pregatit masa, hranit, mers in parc, etc. **2.000 L;** ☎0721.129.288/ 0738.553.001

441. **Bona,** 9h/zi, L-V, sector 1 angajam o doamna vesela, calda, pt un baietel de 1 an si jumatate in zona Romexpo. Programul de lucru se va desfasura in intervalul 09:00-18:00, luni-vineri, iar atributiile doar pt copil **2.000 L;** ☎0721.129.288/ 0738.553.001

442. **Bona,** 9h/zi, L-V, sector 3 cautam o doamna calma, comunicativa pt un baietel in varsta de 1 an in zona Titan. Programul de lucru va fi in intervalul 08:00-17:00, luni-vineri, iar atributiile doar pt. copil (plimbat, hranit, jocuri) **2.000 L;** ☎0721.129.288/ 0738.553.001

443. **Bona,** copil 10 ani, 8 h/zi, Bucurestii Noi, 2.000 lei. Bona, fetita de 2 ani jumatate, 13 Septembrie, 4 h/zi, 1.200 lei. Bona, copil 1 an si 6 luni, 9 h/zi, Pod Baneasa, 2.000 lei; ☎0764.185.105/ 0764.949.335

444. **Bona,** copil de 2 ani, 8 h/zi, Parcul Carol, 2.000 lei. Bona, fetita 1 an si 7 luni, 9 h/zi, Titan, parc IOR, 1.800 lei. Bona interna, nou-nascut, Herastrau, 3.000 lei; ☎0764.185.105/ 0764.949.335

445. **Bona, experienta, copil 1 an si 2 luni, Titan, 2.000 L; ☎021.310.74.03**

446. **Bona, experienta, copil 11 luni, Piata Romana, 2.200 L; ☎0726.256.070**

447. **Bona, experienta, copil 2 ani si 4 luni, Bucur Obor, 2.100 L; ☎0726.256.070**

448. **Bona, experienta, copil 2 ani, Unirii, 2.200 L; ☎0726.256.070**

449. **Bona, experienta, copil 6 luni, Dorobanti, 2.400 L; ☎021.310.74.03**

450. **Bona, experienta, copil 7 luni, Pipera, 2.400 L; ☎021.310.74.03**

451. **Bona, experienta, copil 9 luni, Militari, 2.000 L; ☎021.310.74.03**

452. **Bona, experienta, intern, Bucuresti, 3.000 L; ☎0726.256.070**

453. **Bona,** Rosu, Chiajna cautam pentru ingrijire copil (1 an si 4 luni) in Rosu, strada Crinului. Program 10h/zi. Indatoriri legate de copil (hrana, menaj strict legat de copil, plimbat/ joaca cu el) ☎0766.441.490 stroeramona@hotmail.com

454. **Bona**/ menajera caut 3 zile/ saptamana, 5-6 h, cartier Drumul Taberei. Sunati va rog intre 9-14, 18-21; ☎0726.724.868

455. **Bone** pentru Mogosoaia, Chitila, Chibrit, si P-ta Victoriei. Program 8-10 ore, 3000 Lei. Cerinte: experienta, nefumatoare, educata. Agentiile cu 20% comision, **3.000 L;** ☎0721.796.468/ 021.313.59.59 agentiaplevnei25@gmail.com

456. **Broderie** Fabrica de broderie, zona Piata Domenii angajeaza femei cu sau fara experienta in domeniu; ☎021.224.47.00

457. **Brodeza,** pentru cusut manual cu acul broderie cu margele si pliseuri matase in atelier de creatie Cristallini, salariu atractiv, mediu de lucru placut, contract munca, program l-v, 8h cu pauza masa, zona Piata Victoriei, Aviatorilor, ☎0723.879.101 office@cristallini.com

458. **Broker** asigurari, Castigi bani intr-un domeniu atractiv, companie de top pe piata de asigurari din Romania Ritter Broker de Asigurare si Reasigurare. ☎0374.600.700 office@ritter.ro

459. **Bronec** Int. Company angajam conducatgori auto cat. B pentru serviciul inter-ventie; ☎021.326.20.44/ 0219532

460. **Brutar** Otopeni se cauta brutar/brutareasa cu experienta in zona Otopeni pentru brutarie artizanala. Locatie noua, mediu prietenos, salariu atractiv. Detalii gasiti la; ☎0765.473.164

461. **Brutar,** ajutor de brutar, zona metrou Jiului, Bucurestii Noi, angajam brutar si ajutor de brutar. Program de lucru l-v, 8 ore tura de zi. Conditii bune de munca, contract, salariu in functie de experienta; **2.300 L;** ☎0722.244.333

462. **Brutar,** personal brutarie. angajam brutar si personal brutarie pentru brutarie zona Pipera - metrou Aurel Vlaicu; ☎0751.015.851

463. **Brutarie, zona Complex Baicului, angajam vanzatoare si muncitori calificati; ☎0760.319.319**

464. **Bucatar** cu experienta, salariu atractiv, bonusuri. Rog si ofer seriozitate. ☎0743.937.285 Britannia.restaurant@yahoo.com

465. **Bucatar** hotel 4 stele din Bucuresti angajam bucatar cu program full time, salariu motivant si alte beneficii, ☎0756.072.311/ 0722.141.148 georgiana.bontas@hotelsiqua.ro

466. **Bucatar** organizator de evenimente angajez maestru bucatar, bucatar ptr.evenimente premium, full-time sau colaborator la evenimente. Astept CV-ul pe adresa de e-mail : experta.events@yahoo.com ☎021.311.00.11 comexrom@yahoo.com

467. **Bucatar** pentru cantina in zona Dorobanti. Program de lucru luni - vineri 06:30 - 17:00. Cerinte experienta minim 12 luni. Salariul 2.200 lei, **2.200 L;** ☎0723.793.620 office@bunbun.ro

468. **Bucatar** pentru linie calda la restaurant in Dr. Taberei. Dorim persoana cu experienta in bucatarie, muncitoare. Oferim conditii motivante, masa, tips. De preferat domiciliat in sector 5 sau 6; ☎0728.842.997 hotelwestplaza2011@gmail.com

469. **Bucatar** pentru mic dejun pt hotel restaurant Drumul Taberei, cu experienta minima, salariu motivant, masa asigurata, program 06:00- 11:00, de luni pana vineri. Preferabil cu domicilliul in sector 5-6. ☎0728.842.997 hotelwestplaza2011@gmail.com

470. **Bucatar** pentru restaurant fine dining zona centrala sector 1, cu experienta minim 1 an cu diploma de calificare. Va rugam CV pe email moderncuisine2012@gmail.com

471. **Bucatar** pt restaurant centrul vechi, str Smardan nr. 27. Program 2/2, tips si taxi. Informatii suplimentare la tel. ☎0727.572.000

472. **Bucatar** Restaurant Elena, sector 5, Calea 13 Septembrie, angajam bucatar . Program o zi cu o zi. Carte de munca, concediu odihna platit. Salariu cu tips minim 4000 net/ron/luna; **2.700 L;** ☎0747.110.070

473. **Bucatar** restaurant La Cocosatu, situat in Baneasa Sector 1, angajeaza bucatari, pentru detalii va rog sa va programati la un interviu; ☎0736.445.737

474. **Bucatar** Restaurant Nomad Sky Bar angajeaza bucatar. Program 8 h/zi, 5 zile pe saptamana. Oferim salariu atractiv. Asiguram transport la domiciliu. Detalii de l-v intre orele 10-18 la telefon. ☎0730.448.080 alina.bounegru@tonka.ro

475. **Bucatar** Restaurantul Cherhanaua Ancora angajeaza bucatar. Salariu motivant. Telefon: ☎0786.372.937 angajaripersonal.ancora@gmail.com

476. **Bucatar** Salon de evenimente din Bucuresti angajam bucatar si ajutor bucatar cu o experienta minima necesara. Salariul este negociabil, pt detalii va rugam sa ne contactati la nr.; ☎0771.213.952 Carmela_kov@yahoo.com

477. **Bucatar** zona Berceni. Bucatar restaurant specific romanesc, 15 zile pe luna; ☎0769.399.555 Casaluica@gmail.com

478. **Bucatar** & pizzar, angajam bucatari si pizzari cu experienta, si personal curatenie restaurant in sectorul 2, Bd. Barbu Vacarescu. ☎0721.470.073 ana.habuc@pescariusports.ro

479. **Bucatar** brunch, angajam in cadrul unui important hotel de 5 stele din Bucuresti. Locatie: Universitate, sector 1.Program: 5 zile/ 2 libere, 8h per schimb **2.300 L;** ☎0720.534.815 ionut.dragoi@passion4work.ro

480. **Bucatar** cald restaurantul Nor situat la etajul 36 al cladirii Sky Tower (str. Barbu Vacarescu) angajeaza bucatar tigai program flexibil full-time, salariu motivant + bonusuri. ☎0731.322.472 resurse.umane@stadio.ro

481. **Bucatar** cald, bucatar rece, pizzar, barman, ospatar, personal spalare vesela pentru restaurant nou in Bucurestii Noi. Dorim sa formam o echipa dinamica, motivata si profesionista intr-un cadru relaxat si deschis. Oferim 2 mese/zi, taxi, tips ☎0726.606.212 cinasrestaurant@mail.com

482. **Bucatar** cald/rece hotel restaurant Premium Wellness angajeaza bucatar pentru rece si bucatar pentru cald. Detalii la interviu; ☎0758.239.811 office@premiumwellness.ro

483. **Bucatar** catering Echipa Delicios Food se mareste. Cautam bucatar cu experienta, meniu romanesc, program o zi cu una libera, salariu pornire 3.000-3.500 Lei. Locatia: sector 1. Date fixe de salariu, fara intarziere, **3.500 L;** ☎0724.469.361 contact@delicios-food.ro

484. **Bucatar cu experienta ajutor bucatar in bucatarie italiana pt. restaurant central Piata Romana; ☎0767.668.905**

485. **Bucatar** cu experienta pentru restaurant Fabrica, str 11 iunie nr 50, program de lucru 2 zile cu 2 zile libere, salariu atractiv, platit la timp, comision din vanzari, contract de munca; **2.500 L;** ☎0723.155.027 cristinastanicioara@gmail.com

486. **Bucatar** cu experienta Restaurant cu specific italian, Giardino del Lago, sector 1, Bd. Gh. I. Sisesti 269, angajeaza bucatar cu experienta in bucataria traditionala italiana. Salariu negociabil! Pentru detalii. ☎0724.053.013

487. **Bucatar** cu experienta salariu intre 2500 si 3500 Lei cu contract si bonusuri de perfomanta, zona Cotroceni ☎0726.337.470/ 0766.969.784 Oanaraducan1977@gmail.com

488. **Bucatar** cu experienta Centrul Vechi, locatie mica si cocheta de 8 ani deschisa angajeaza bucatar cu experienta, 8 ore/zi program. Meniu bazat pe grill; **1.700 L;** ☎0722.406.280/ 0720.352.513 Boulevardpub@rocketmail.com

Anuntul Telefonic angajeaza persoane dinamice pentru echipa de vanzari
Trimite CV-ul pe mail la redactia @anuntul.ro

Vino în echipa
Caldo Privat Security!
Angajăm
agenți de securitate
cu sau fără atestat, pentru clădiri de birouri, galerii comerciale, centre de afaceri și hoteluri.
Experiența în pază constituie un avantaj, dar nu este obligatorie.
Salariu motivant.

recrutare@caldoprivatsecurity.ro
☎ 0766.051.733; 021.322.02.11

489. **Bucatar** cu experienta si recomandare, urgent, pt locatie tip "impinge tava" (ciorbe, sosuri, paneuri, salate, gratare, deserturi, etc), agil, responsabil, ingrijit, serios. Zona Latina. Program: L-V 08:00 - 17:00, S-D liber, Sal. 2200 - 2600 lei; **2.800 L;** ☎0761.686.754 clienti@contab-consult.ro

490. **Bucatar** cu experienta, firma de catering aflata in sect. 3 cautam bucatar cu experienta in bucatarie romaneasca. Program: luni - duminica, o zi lucratoare cu o zi libera. Salariu 2500-3000 lei in funcie de experienta. ☎0770.472.087

491. **Bucatar** cu experienta, restaurant Létage Sinaia angajeaza bucatar cu experienta. Informatii la numarul de telefon; ☎0799.686.423 letage.sinaia@gmail.com

492. **Bucatar** full time, daca esti pasionat de bucatarie, vrei sa lucrezi intr-un mediu relaxat, dar plin de provocari, te asteptam la interviu in Temple Pub. Program flexibil, transp. decontat, salariu motivant. ☎0765.454.103/ 0799.730.730 office@thetemplepub.ro

493. **Bucatar** gratar libanez, cunoscator retete sishtauk, kafta, sishkebab, adana, etc, cu experienta, lucreaza curat, rapid si eficient. Obligatoriu experienta de lucru minim 3 ani. Salariu foarte bun, conditii excelente. ☎0722.216.666

494. **Bucatar** Grill restaurant Stadio situat in Piata Universitatii angajam bucatar grill, salariu atractiv, program flexibil, masa si transportul asigurate. Detalii la numarul de telefon ☎0731.322.472 resurse.umane@stadio.ro

495. **Bucatar** grill, zona Universitate Restaurantul Stadio situat in Piata Universitatii angajeaza bucatar grill, program flexibil, salariu motivant, bonusuri. Te asteptam intr-un colectiv tanar si dinamic daca iti doresti o schimbare. ☎0731.322.472 resurse.umane@stadio.ro

496. **Bucatar** incepator Restaurant cu specific international din mall Baneasa angajeaza bucatar incepator, program full time, salariu atractiv si bonus de performanta. Contact: ☎0735.226.533 claudia.petre.int@gmail.com

497. **Bucatar** la cald, pentru restaurant italian, program de lucru 1 zi cu 1 zi, salariul net 4.000 Lei. Adresa strada Nerva Traian 25, zona metrou Timpuri Noi, vis a vis de Scoala Generala nr. 81, **4.000 L;** ☎0744.489.993 trattoriapanevino2010@yahhoo.com

498. **Bucatar** linie calda, experienta minim 5 ani in catering, contract de munca, zona metrou Costin Georgian, program luni-vineri 6:00-15:00 si 2 sambete/luna cu program redus (06:00-12:00). Salariul va fi stabilit la interviu. ☎0722.453.893 daniel@bucateperoate.ro www.bucateperoate.ro

499. **Bucatar** pasionat Street Food angajam pt restaurant modern cu bufet la pranz. Experienta minim 2, 3 ani pe segmentul Burger, Sandwich, Street Food. Interviu Bd Iancu de Hunedoara nr 48 cladirea ING. ☎0722.587.589

500. **Bucatar** pentru restaurant; ☎0722.241.875

501. **Bucatar** pentru bistro cantina coordonat de bucatar sef. Salariu 2300 net, comision inclus. La cerere, oferim masina de serviciu. Zona Militari. Program luni-vineri 07-15.00sambata-dum inchis, **2.300 L;** ☎0737.567.547

502. **Bucatar** pentru bistro central. Rugam seriozitate, conditii avantajoase, program la tura. Programari interviu: ☎0720.897.833

503. **Bucatar** pentru bucataria rece, Restaurant cu specific italian angajam bucatar pentru bucataria rece (salate, deserturi). Program 1 zi cu 1 zi. Salariul net 2600 ron. Adresa noastra str Nerva Traian 23, metrou Timpuri Noi. **2.600 L;** ☎0744.489.993

504. **Bucatar** pentru hotel 5 stele; persoana dinamica, ambitioasa, corecta, responsabila, punctual?. Cunoaste procesele tehnologice de fabricatie a preparatelor culinare si normele HACCP. Cunoaste modul de folosire al utilajelor; ☎0758.105.330

505. **Bucatar** pentru restaurant-macelarie angajam bucatar, ajutor de bucatar, om la vase, macelar, sector 2; ☎0730.999.996/ 0730.999.996 radu_mihaela00@yahoo.com

506. **Bucatar** salate si deserturi pentru restaurant situat in sectorul 6, langa mall Plaza Romania. Vei avea un salariu motivant, bonusuri lunare, masa de pranz asigurata, un discount semnificativ si te vom ajuta s? te dezvolti. ☎0728.842.997 hotelwestplaza2011@gmail.com

507. **Bucatar** secund, restaurant cu specific italian, situat in sector 1, angajeaza bucatar secund cu experienta, conditii avantajoase: contract de munca, program 2/2 zile, transport asigurat, tips din vanzare **2.500 L;** ☎0768.143.658/ 0722.813.552 ancalearoma@yahoo.com

508. **Bucatar** sef restaurant italian, Bd. Gh. Ionescu Sisesti, sector 1, angajeaza Bucatar Sef cu experienta, min.10 ani in posturi similare.Salariul este de 1500 euro! Pentru detalii, va rugam sa sunati la, **1.500 €;** ☎0724.053.013

509. **Bucatar** sef de tura pentru restaurantul Stadio (Universitate), program flexibil, salariu motivant, bonusuri, masa si transportul asigurate. Detalii la nr. tel. sau e-mail ☎0731.322.472 resurse.umane@stadio.ro

510. **Bucatar** sef, specializarea paste Galletto Ristorante angajeaza bucatar sef pentru un restaurant cu specific italian, specializarea paste. Pentru mai multe detalii: Andrei Gaman ☎0737.535.727

511. **Bucatar** si ajutor bucatar Firma de catering din zona Militari Residence, Bucuresti, Chiajna, Rosu angajeaza bucatar si ajutor bucatar cu norma intreaga. Informatii la ; ☎0723.286.401

512. **Bucatar** si ajutor bucatar pentru Restaurant Pub zona Sala Palatului. Relatii la telefon ☎0753.676.738 mariuscristian.dascalita@gmail.com

513. **Bucatar** si ajutor bucatar pentru restaurant. Mai multe detalii la telefon ☎0722.718.831 comercial.cuptorul-culemne@gmail.com

514. **Bucatar** si ajutor bucatar, sector 2 Restaurantul Blue Margarita, angajam Bucatar si Ajutor Bucatar: tineri si dornici sa invete secretele unei bucatarii deosebite. Asiguram training, salariu motivant+bonusuri, transport, lucru 2/2. ☎0722.537.018

515. **Bucatar si ajutor de bucatar pentru Socului Kebab, salariu avantajos + tips; ☎0764.673.064**

516. **Bucatar** si ajutor de bucatar Restaurant cu livrare la domiciliu angajeaza bucatar si ajutor de bucatar cu experienta. Program de lucru: 2 zile si 2 zile liber. Contract de munca si abonament Medlife pentru analize. **2.800 L;** ☎0736.020.202

517. **Bucatar** si ajutor de bucatar in Eforie Restaurant autoservire pe faleza in Eforie Nord, angajeaza bucatar si ajutori de bucatar. Echipa tanara si echipament nou. Salarii atractive, negociabile in functie de experienta. ☎0731.790.333 mateis-cl21@gmail.com

518. **Bucatar** si barman-ospatar Yca's Pub & Grill situat in Piata Minis, Titan, sector 3, angajeaza bucatar cu experienta si barman-ospatar, carte de munca; ☎0720.523.509

519. **Bucatar** si fata servire linie pentru autoservire zona Romana ☎0799.844.474

520. **Bucatar** si picolita pentru restaurant zona Lacul Tei; ☎0763.560.630

521. **Bucatar** Take Away. Angajam bucatar Take Away. Seriozitate, corectitudine. Salariul atractiv; ☎0746.355.387

522. **Bucatar,** angajam personal pentru un lant de restaurante din Bucuresti sector 1/4. Program lucru in 2 schimburi: L-V: 8:00-16:30/16:00-00:30; **2.000 L;** ☎0799.762.360 job@passion4work.ro

523. **Bucatar,** bucatareasa cu experienta. Salariu atractiv, contract de munca, Sector 2. Rugam seriozitate. Urgent. ☎0764.839.484

524. **Bucatar,** complex hotelier Nautic Sport & Luxury Club angajeaza pentru perioada sezonului de vara cu contract de munca. Salariu motivant, cazare si masa. Gabriel Sirbu tel. sau CV la email ☎0764.596.360 contact@hotelnautic.ro

525. **Bucatar,** oferim cazare, salariu, 3 mese/zi. Cautam bucatar cu experienta in preparatele pescaresti. Ne dorim o colaborare pe termen lung si rugam seriozitate.Salariu foarte atractiv. **4.000 L;** ☎0744.601.262 Office@pensiuneaovidiu.ro

526. **Bucatar,** ospatar cu experienta pentru Restaurant La Nasu, sector 6; ☎0728.984.754

527. **Bucatar,** pentru Trattoria Borghese, program 2/2 zile. Salariu de pornire 3000 lei in mana+tips+bonus de performanta. Se cer experienta, creativitate, seriozitate; **3.000 L;** ☎0760.650.710

528. **Bucatar,** Pizza Club Nr 16 din Camil Ressu Nr 16 angajeaza bucatar cu diploma. Salariu 2600 lei plus tips. Castig de minim 3300 lei. Programul de 2 zile cu 2 zile, un weekend liber unul se lucreaza; **3.300 L;** ☎0755.070.846/ 0784.378.378

529. **Bucatar,** restaurant cu specific international cauta bucatar dornic de o colaborare stabila. Oferim un mediu de lucru placut si conditii avantajoase; **2.500 L;** ☎0752.206.746 office@jazzbook.ro

530. **Bucatar,** restaurant de top, zona Dorobanti, angajam bucatar cu experienta, sectia cald. Persoana energica, ordonata, ambitioasa si bune abilitati de lucru in echipa. Pachet salarial atractiv ☎0726.555.680 andreea@restaurantgargantua.ro

Ești tânăr absolvent, șomer sau pensionar și cauți un job? Vino să lucrezi la noi!
Companie națională cu peste 25 ani de activitate, angajăm

LUCRĂTOR PICKING

(ture săptămânale, L-V, 07.00-16.00/10.00-19.00/12.00-21.00)

LUCRĂTOR ÎNCĂRCARE/DESCĂRCARE MARFĂ

(ture săptămânale, L-V, 07.00-15.00/12.00-21.00/21.00-07.00)

Beneficii: pachet salarial - 1.500 lei + tichete de masă (300 lei)
+ decontare transport (locația Pipera Tunari)

PERSONAL CURĂȚENIE BIROURI

(program 16.00-20.00), pachet salarial atractiv
Căutăm persoane serioase, muncitoare.
Experiența de lucru este un avantaj, dar nu o cerință obligatorie
Interviuri și detalii la: **0724.567.576** sau **021.528.18.59**

Angajăm:

INGINERI CHIMIŞTI
BIOLOGI

cu experienţă în industria alimentară şi/sau cosmetică

herbariumregia@yahoo.com
0740.167.649

LOCURI DE MUNCĂ

ANGAJEAZĂ

Suntem principalul producător de uși de garaj și rulouri pentru ferestre din România, cu 20 de ani de experiență.

Vă așteptăm la sediul fabricii MCA în data de
19 mai 2018, între orele 9.00 - 15.00,
pentru a vă prezenta
oportunitățile de angajare, colectivul și condițiile de muncă.
Puteți avea discuții direct cu managerii departamentelor și puteți vedea cum se realizează produsele.

CĂUTĂM

- **Lăcătuși mecanici**
- **Lucrători depozit (picker)**
- **Tehnicieni montaj uși și rulouri**
- **Muncitori necalificați în fabrică**
- **Manipulanți marfă**
- **Personal curățenie**

PACHETUL SALARIAL

- **Salariu atractiv**
- **Prime pentru rezultate**
- **Tichete de masă**
- **Prime de Crăciun și de Paște**
- **Decontarea transportului**
- **Control oftalmologic anual gratuit, la sediul companiei**

Vă așteptăm pe data de 19 Mai, între orele 9.00-15.00, la sediul din Popești-Leordeni, jud. Ilfov.
Pentru informații și înscrieri, ne puteți contacta la telefon 0758 062 201 sau prin recrutare@mcagrup.com.

Cum ajungeți la noi, plecând din București?

Mijloace de transport RATB 402 de la Romprim și maxi taxi 243, 244, 245 de la Piața Sudului.

Stația Taberei, vis-a-vis de Ford

531. **Bucatar,** Restaurant Pagaia te vrea in echipa. Candidatul ideal: cautam o persoana dinamica, cu initiativa, dornic sa lucreze intr-un mediu profesionist, cu atitudine pozitiva si abilitati de comunicare ☎0745.318.232 letitia.spandonide@qsinn.ro

532. **Bucatar,** restaurant Refugiu cu specific romanesc angajeaza bucatar cu experienta. Salariu avantajos plus tips. Zona Ghica Tei, sector 2 Bucuresti; ☎0727.626.981

533. **Bucatar,** spalator vase, ospatar, pentru Relais & Chateaux Le Bistroit Francaise. Se cere minima experienta. Pentru ospatari se cere engleza conversational.Locatie in zona Piata Romana. Salariu atractiv; ☎021.230.00.36 resurseumane@lemanoir.ro

534. **Bucatar,** aj bucatarie, spalat vase Ne marim echipa, restaurant in Centrul Vechi. Cautam bucatar, aj. bucatarie, spalat vase. Pentru programarea interviului va rgam sa sunati la numarul de telefon intre: 10.00-16.00; ☎0735.861.683

535. **Bucatar,** aj. bucatar, casier, picol, spalator-vase ne marim colectivul. Firma catering dorim sa gasim bucatari priceputi, aj. buc, casieri abili, picoli, spalatori - vase indemanatici. Program luni - vineri 8-17. Sambata, duminică, sarbatori legale liber ☎0742.271.173 lonutspataru66@gmail.com

536. **Bucatar,** ajutor bucatar bucatar, ajutor bucatar angajam la firma de catering in zona Giulesti, salariu incepand de la 1900 , experienta, program flexibil, avansare, CV la email info@frenchbakery.ro **1.900 L;** ☎0785.398.378 info@frenchbakery.ro

537. **Bucatar,** ajutor bucatar Pagaia, noul concept de live-cooking, angajeaza bucatar si aj bucatar pentru locatia din zona Metrou Pipera. Program de luni pana vineri, weekend liber. Pentru CV transmiteti email ☎0744.649.649 letitia.spandonide@qsinn.ro

538. **Bucatar,** ajutor bucatar program de I-v de la 6 -17, s-d liber. Carte de munca, salariu pt bucatar 2200, pt ajutor 1600, cantina zona Cotroceni, detalii dupa ora 14. ☎+40766418875 alex_axeldr@yahoo.com

539. **Bucatar,** ajutor bucatar cu experienta, pentru salate si deserturi, angajeaza restaurant din zona Piata Dorobanti; ☎021.231.09.08/ 0748.750.029

540. **Bucatar,** ajutor bucatar, debutanti pentru un hotel din sectorul 1 **1.750 L;** ☎0751.190.463 mihaela.mitrila@ramadaplazabucharest.ro

541. **Bucatar,** ajutor bucatar, full time, contract de munca pentru restaurantul clubului IDM; ☎021.316.09.62 hr@idm.ro

542. **Bucatar, ajutor bucatar, picol, femeie de serviciu pentru restaurant din sectorul 4. Rog seriozitate. ☎0723.557.552**

543. **Bucatar,** ajutor bucatar, pizzar si lucrator bucatarie interna pentru toate zonele Bucurestiului. Companie multinationala domeniul food delivery deschide noi locatii si cauta colegi. Alaturati-va echipei noastre, se lucreaza 8 ore/zi 2 zile libere pe saptamana, salariul cuprins intre 1.400-2.000 in functie de experienta, persoanele interesate pot suna la numarul tel./ CV la: **2.000 L;** ☎0799.831.111 claudia.petre@wisebox.ro

544. **Bucatar,** ajutor bucatar, Q's Inn angajeaza bucatar si ajutor de bucatar pentru locatiile din zona metrou Pipera. Program:Luni-Vineri, Weekend liber. Salariu avantajos. Pt. cv: mirela@qsinn.ro iar alte info la tel. ☎0744.649.649 mirela@qsinn.ro

545. **Bucatar,** ajutor bucatar, restaurant zona Obor angajeaza bucatar sau ajutor bucatar cu experienta, program 2 zile cu zile mai multe detali la telefon; ☎0723.503.171/ 0761.261.781 stefan_jercau@yahoo.com

546. **Bucatar,** ajutor bucatar, casier, picol debarasator, personal-vase. Mediu de lucru placut cu un program de luni pana vineri de la 8 la 17. Bucatarie romaneasca ☎0742.622.485

547. **Bucatar,** ajutor bucatar, spalator vase pentru evenimente, nunti, botezuri. Nu necesita experienta; ☎0735.213.403/ 0731.317.381

548. **Bucatar,** ajutor bucatar. Restaurant zona Casin angajeaza bucatar si ajutor bucatar cu experienta in sectiile cald si rece. Salarii in functie de experienta intre 2.500-5.000 lei, bonusuri. CV la email: ☎0746.102.014 andreimihalis22@gmail.com

549. **Bucatar,** ajutor de bucatar bonuri de masa, o masa/zi, prime de sarbatori, contact pe per riedet. Detalii la tel. ☎0734.207.029/ 0735.530.533 office@restaurantgedi.ro

550. **Bucatar,** ajutor de bucatar in zona Unirii ptr cafenea. ☎0722.362.680 cezar.cobzaru@yahoo.com

551. **Bucatar,** ajutor de bucatar, hotelul RIN Central angajeaza bucatar si ajutor de bucatar cu experienta pentru restaurant, evenimente private si conferinte. Poti depune cv-ul la receptia hotelului sau poti suna la numarul afisat. ☎0731.111.164

552. **Bucatar,** ajutor de bucatar, grataragiu, pizzar, ospatar, barman, receptionera, personal curatenie, paznic, sofer livrari, angajator de top - centru de agrement si evenimente angajeaza personal, locuri de munca permanente. Salariu motivant ☎0733.912.005 office@jollero.ro

553. **Bucatar,** ajutor de bucatar, picolite angajam bucatar cu experienta ,ajutor de bucatar si picolite. Relatii la tel ☎0721.259.439/ 0721.662.286/ 0722.310.005 marius@irisa.ro

554. **Bucatar,** Ajutor de bucatar. Suzana Ribs&Wings, Restaurant Texan din Bucuresti isi mareste echipa. Cerinte: experienta minim 2 ani, salariu atractiv, lucru in ture, alte beneficii. Localul este situat in zona rond Cosbuc, ☎0785.444.442 office@suzanaribs.ro

555. **Bucatar, femeie la vase, ospatar, ajutor bucatar si hostess pentru restaurant; ☎0747.010.261**

556. **Bucatar, fete la linie. Autoservire angajeaza bucatar, fete la linie pentru servire si grataragiu. Rog seriozitate si experienta; ☎0764.552.554**

557. **Bucatar,** ospatar, picol, barman angajez personal din orice zona a tarii, bucatar cu experienta, ospatar, picol, barman vanzator inghetata, bere, sucuri, salariu intre 2.000 si 6.000 Ron. Cazare plus 2 mese, pe litoral statiunea Neptun plaje. ☎0787.315.743 Cristescumihai25@gmail.com

558. **Bucatar,** pizzar pizzerie cu program non-stop, cautam colegi sa se alature echipei noastre, oferim salariu avantajos, mediu de lucru placut intr-o companie in continua dezvoltare, stabilitate si flexibilitate; ☎0723.469.078 valle.ungureanu@gmail.com

559. **Bucatar,** pizzar, ospatari, barmani. Restaurant in Parc Tineretului angajeaza ospatari, bucatari, pizzari si lucrator bucatarie gratar cu contract de munca, salariu atractiv+tips. Salariul poate fi renumerat la tura sau bilunar; ☎0724.147.432/ 0767.297.581 dan.popa@cafeneauaactorilor.ro

560. **Bucatar,** pizzar, picol cu experienta, salariu motivant cu crestere anuala+tips, contract de munca, asigur transport. Zona Petre Ispirescu; ☎0766.301.835 radu-ma_90@yahoo.com

561. **Bucatar,** pizzer, ajutor bucatar Restaurant Navaro angajeaza bucatar, pizzer, ajutor bucatar, femei la vase; **4.000 L;** ☎0770.672.150 office@navaro.ro

562. **Bucatar,** restaurant specific romanesc, campus studentesc langa metrou Grozavesti, conditii avantajoase. 1+1; ☎0742.181.263/ 0755.013.339

563. **Bucatar.** Angajam bucatar cu experienta si calificare pentru productie alimentara/ catering. CV-urile la adresa: officedietchef@gmail.com. Tel. ☎0730.339.664

564. **Bucatar.** Oferta angajare Restaurant din Neptun, angajeaza pentru sezonul estival 2018: bucatar cu experienta (se ofera salariu foarte bun), ajutor de bucatar, bufetiera, pizzar, spalator vase, ospatari, barman, sef de sala. ☎0740.674.093 ellimng@yahoo.com

565. **Bucatareasa** bucatar, pentru Restaurant You & Me, bd. C-tin Brancoveanu 110 D, program 2/2 zile, salariu 3000 Lei in mana, tips, bonus de performanta. Se cere experienta in bucataria romaneasca si internationala **3.000 L;** ☎0726.782.482

566. **Bucatareasa** Restaurant situat in sectorul 2 angajeaza bucatarese (nu conteaza varsta), cu experienta minim 4 ani, salariu 2.600 L/15 zile (net) o zi cu o zi, tips, o masa pe zi, **2.600 L;** ☎0765.922.428

567. **Bucatareasa** Restaurant Yoshi angajeaza bucatareasa nivel incepator, salariu 2000 lei. Te asteptam la interviu. Str Banu Antonache nr 40-44, sector 1, Bucuresti de luni pana vineri orele 12-21. **2.000 L;** ☎0749.979.521/ 031.429.02.80

568. **Bucatareasa** cu experienta pentru camin de batrani; ☎0722.624.264

569. **Bucatareasa OMV Colentina, langa Europa Benzinaria OMV Colentina cauta o bucatareasa cu chef de munca pentru prepararea de sandvisuri, meniuri si atenta la gestiunea marfii. Programul este flexibil, pachetul salarial este motivant 1.700 L; ☎0742.218.051 joburiomvcolentina@yahoo.com**

570. **Bucatareasa** pentru fast food, sefa tura, zona Berceni, sector 4, salariu 2500-2800 lei, se lucreaza 1 zi cu 1 zi, cu experienta, contract 8 ore, se asigura masa zilnic, **2.800 L;** ☎0773.316.497

571. **Bucatareasa** si ajutor bucatar, fast food angajeaza bucatareasa si ajutor bucatar femeie si fata prezentabila pentru servire masa rece, salate deserturi; ☎0733.766.689/ 0726.513.300 nootka200@yahoo.com

572. **Bucatareasa si ajutor de bucatar cu experienta pentru cantina restaurant cu linie autoservire. Program luni-vineri; ☎0745.756.819**

573. **Bucatareasa,** ajutor bucatareasa cu experienta pt. gradinita particulara zona Militari; ☎0723.737.939

574. **Bucatareasa, ajutor de bucatar, angajez pentru camin de batrani, zona Pantelimon; ☎0769.606.639**

575. **Bucatarese,** bucatar cu experienta pentru fast food zona Berceni (nu este necesara diploma, nici varsta), salariu 2500-2700 lei, program 1 zi cu 1 zi libera. Contract de munca, 1 masa calda zilnic. **2.700 L;** ☎0770.573.286

576. **Bucatari** ajutor bucatar, chelner, barman cu experienta. Restaurant in Cotroceni sau Ion Mihalache.Relatii la telefon; ☎0736.492.095

577. **Bucatari** angajam bucatar la cald specializat in bucatarie internationala si organizari de evenimente corporate, ☎0741.055.359 cristina.raducu@restaurantelisabeta.ro

578. **Bucatari** pentru restaurant zona Domenii. Salariu motivant si program flexibil ☎0769.646.796 mariluca.business@gmail.com

579. **Bucatari** pentru terasa-restaurant zona Obor, salariu atractiv. Se accepta si cu minimum de experienta; ☎0745.147.766

580. **Bucatari** cu experienta, angajam bucatar cu experienta! Mediu de lucru placut, program 8 ore cu contract de munca, masa si cafea incluse, colegi tineri. Salariu atractiv! Mai multe detalii la telefon; ☎0758.223.001/ 0758.223.002 casagheorg@yahoo.com

581. **Bucatari pentru hotel in Poiana Brasov, oferim cazare-masa si salariu motivant. Rugam seriozitate; ☎0771.276.102**

582. **Bucatari** si ajutor bucatari cu experienta, pentru sectiile cald si rece, restaurant cu specific romanesc si international zona Casin, Agronomie. Oferim cazare si salariu de la 5.000 Lei. Relatii la tel. **100 L;** ☎0746.102.014 veronicanitu07@gmail.com

583. **Bucatari** si ajutor bucatari, restaurant Ivan' s angajeaza bucatari si ajutori bucatar la rece si la sectia friteusa, cu domiciliul in sector 2 sau 3, mai multe detalii la interviu, oferim si cerem seriozitate; ☎0763.341.717 tudor.ivan80@yahoo.com

584. **Bucatari** si ajutori bucatari pentru litoral Restaurant Terasa Stefan Costinesti angajeaza bucatari, jutori de bucatari, salatier. Se ofera cazare si masa, contract de munca, salariu atractiv. Mai multe detalii la telefon. ☎0766.583.168/ 0734.375.649

585. **Bucatari** si femei la vase, Restaurant- Pub Weiss beer Garden, situat in Militari, b-dul Uverturii nr. 132, angajeaza bucatari si femei la vase, ☎0723.502.237 oplerbeer@yahoo.com

586. **BUCATARI,** ospatari picoli cu sau fara experienta, bucatari, ajutor bucatar, pizzar cuptor lemne Trattoria Amore, interviuri str. Toamnei 85, sector 2, mosilor.14/20 fete si baieti, tereasa de vara tips, ☎0734.568.353/ 02110688

587. **Bucatari,** Wise Box angajeaza bucatari incepatori si cu experienta. Pentru locatiile din: Pipera, Stefan cel Mare, Crangasi, 13 Septembrie; **2.000 L;** ☎0747.815.440/ 0799.831.111 claudia.petre@wisebox.ro

588. **Bucatari,** ajutor bucatar, ospatari, ajutor ospatar, cameriste, femeri de serviciu (curetienie), receptioneri barbati (camping), muncitori necalificati (paznici) pt. Restaurant Casa Alba- Baneasa. Conditii avantajoase; www.casaalba.ro ☎021.361.77.33

589. **Bucatari,** ajutor bucatar, pizzer, barman, ospatar, picol pentru restaurant in centrul Sibiului. Salariul incepand de la 2.500 lei+cazare; ☎0757.111.222

590. **Bucatari,** ajutor bucatar, ospatari, femeie la vase pentru restaurant zona Unirii Zepter. Program o zi cu o zi 12-24. Pentru interviu zilnic intre 10-18,Str Voiniculul nr. 7 ☎0729.881.671 zorzon.design@yahoo.com

591. **Bucatari,** ajutor de bucatar, ospatari, ajutori ospatari, picoli, pizzer, ajutor pizzer, spalator vase, fete pentru magazin, muncitori necalificati, grataragiu, ajutor barman; ☎0766.354.351/ 0763.868.024

592. **Bucatari,** ajutori bucatar, pizzari, bucatari pentru mancare romaneasca, ajutori de bucatar, soferi/ pentru livrari, cu auto de firma sau personal, necalificati, angajam pentru catering zona Giulesti langa Posta. Cazare; **3.000 L;** ☎0774.428.631/ 0728.159.524 comenzi@kungfu-pizza.ro

593. **Bucatari,** ajutori bucatari, ospatari, picoli, femeie de serviciu pentru restaurantul Terasa Doamnei situat in Centrul Istoric vis-a-vis de BNR. Salariu motivat si bonusuri la fiecare tura ☎0723.605.438 office@terasadoamnei.ro

594. **Bucatari,** ajutori de bucatari Restaurant sector 3 angajeaza bucatari, aj. de bucatari. Se ofera salariu motivant. Se asigura transport, bonificatii zilnice, posibilitate de afirmare; ☎0744.494.099 fivacom@yahoo.com

595. **Bucatari,** ospatari, barmani, picoli, ajutor bucatar, femeie la vase angajeaza restaurantul "Elzada" din sectorul 4. ☎0722.214.001/ 0723.019.747

596. **Bucatari,** spalatori vase si femei de serviciu urgent bucatari (salariul 1.800 - 2.300 lei net + tichete de masa in val. de 300 lei), spalatori vase si femei de serviciu (salariul 1.300 lei net + tichete de masa in valoare de 300 lei). ☎021.252.73.31/ 021.252.20.10 intermacedonia98@yahoo.com

597. **Bucatari. Restaurant in Sectorul 3 angajeaza in conditii avantajoase: ospatarite, bucatari, ospatari, barmani. Salariu motivant; ☎0744.624.971**

598. **Bucatari.** Restaurant zona Unirii angajeaza bucatar, ajutor bucatar si bucatar pentru bucataria rece, ☎0721.100.000 office@berestroika.com

599. **Bucatari. Traditional romanesc angajeaza 5 bucatari cu experienta, sector 2. Salariu se plateste zilnic. Pentru provincie cazare + masa; ospatari cu/ fara experienta; ☎0737.214.911**

600. **Buldoexcavatorist** pentru JCB 3 cx si case cu permis categoria C sau TR. Punct de lucru Bragadiru Ilfov. Pentru provincie asiguram cazare gratis. **4.000 L;** ☎0735.377.400

601. **Buldoexcavatorist,** SC angajam operatori pentru buldoexcavatoare experienta minima, cu permis de conducere, se asigura cazare in Bucuresti. Salariul se negociaza in functie de experienta si orele de lucru ☎0722.259.653/ 0728.526.184

602. **Cafe** Klein angajeaza ospatar, ospatarita, barman angajam fete/baieti pt cafenea in Centrul Vechi. Daca ai o experienta minima, dorinta de munca si implicare asteptam CV tau. Oferim salariu fix, bonuri de masa, decont transport; kleincafe@gmail.com

603. **Calcatoreasa** atelier confectii textile, zona Colentina, salariu foarte bun, mediu de lucru placut. ☎0722.738.477/ 0722.697.499 catalina.ifrim@yahoo.com

604. **Calcatoreasa** cu experienta, zona Selgros Pantelimon, salariu **1.700 L;** ☎0762.259.787

605. **Calcatoreasa** curatatorie zona Costin Georgian, Morarilor, personal cu experienta (masa de calcat, calandru, chimic). Program 7 ore/zi, 2 sambete liber, duminica liber. Statie metrou 100 m, statie autobuz 20 m. ☎0722.537.203 dumitru.sotir@yahoo.com

606. **Calcatoreasa.** Societate comerciala confectii dama angajam calcatoreasa cu experienta final si trifazic, program 8 h, loc de munca stabil; ☎0722.203.046/ 0722.399.717 asistent.manager@chantal.ro

EFD INDUCTION

FIRMA EFD INDUCTION din comuna Vidra, Ilfov angajează

Sudor și Lăcătuș mecanic montator

Condiții excelente!

Relații la: **021.332.19.48/105**

SC IPROEX ENERGY MANAGEMENT angajează:

ŞOFER CATEGORIA B, C, E
(se acceptă şi pensionari cu drept de muncă)

OPERATOR UTILAJ BOBCAT MODEL 863

INSTALATORI TERMO-SANITARI - GAZE - cu contract de muncă

Oferim salariu atractiv, bonuri de masă.
Se cere experienţă şi seriozitate.
CV la adresa de e-mail office@iproexem.ro sau la tel. 0730.59.19.39

LOCURI DE MUNCĂ

WISE BOX FOOD DELIVERY

locații în toate zonele Bucureștiului, angajează:

ȘOFERI LIVRATORI

plata la curse

- cu mașină proprie - 10 lei/comandă
- pe scuterul firmei - 8 lei/comandă (500 - 600 comenzi/lună)

CV la mail: **claudia.petre@wisebox.ro**

Tel: 0747.815.440/ 0799.831.111

607. **Calcatorese** de haine cu experienta, program de lucru in ture. Retributii salariale avantajoase **2.000 L;** ☎0723.611.629 splatoriaelisse@gmail.com

608. **Calcatori,** confectioneri, femeie de serviciu confectioner masini simple, calcator, program 8 ore oferim contract de munca salariul 1400-1600 lei +bonuri de masa. Femeie de serviciu 4 ore 700 lei. Zona Militari, sector 6. ☎0773.878.994

609. **Call** center cautam telemarketeri, limba engleza, italiana, lucrati la biroul nostru sau acasa, full time/ part time; ☎0733.518.665 sender33433@gmail.com

610. **Camerista** Hotel Minerva. Oferim seriozitate, conditii de munca deosebite, salariu, bonuri de masa, ore suplimentare, sporuri, program 8:00 - 16:00 - 2 zile pe saptamana libere ☎0726.103.427 hr@minerva.ro

611. **Camerista** Hotel Vitan 273 angajeaza camerista, contract de munca, salariu atractiv, adresa Calea Vitan 273, sector 3. ☎0735.533.000 hotelvitan273@yahoo.com

612. **CAMERISTA** Hotel, zona Casa Presei, angajam cu contract de munca permanent, cameriste si femei de servici, salariu atractiv, program 8 ore, zona Casa Presei. Urgent, **1.400 L;** ☎021.795.70.30 www.bestwesternexpo.ro

613. **CAMERISTA** pentru hotel trei stele, langa Mall Plaza, sector 6. Oferim o masa/ zi, conditii motivante de lucru, bonusuri periodice si alte facilitati. De preferat candidatii sa fie domiciliati in sectorul 5-6. ☎0728.842.997 hotelwestplaza2011@gmail.com

614. **Camerista** pentru pensiune Bucuresti, nu este necesara experienta, pensiune, salariu motivant, tips, bonusuri, beneficii; **1 L;** ☎0721.568.114 zavo.eugen@gmail.com

615. **Camerista** AVE Hotel, oferim post de camerista cu cazare doar din afara Bucurestiului la hotelul de langa Palatul Parlamentului, salariu 2000 ron; **2.000 L;** ☎0768.527.222

616. **Camerista** hotel cu experienta, asteptam CV uri pe adresa de email.Persoana dinamica, rezistenta la efort, responsabila, cu atitudine corespunzatoare fata de client ☎0722.310.005/ 021.223.13.26 marius@irisa.ro

617. **Camerista** hotel 3 stele Langa Mall Afi Cotroceni. Program de lucru 8 ore/ zi, 2 zile libere/ saptamana. Masa de pranz asigurata. Salariu motivant, bonusuri de sarbatori. Programare la interviu la tel., ☎0728.842.997

618. **Camerista** hotel 4 stele Hotel Christina 4 stele, in Bucuresti, zona Piata Romana. Salariu atractiv, mese asigurate, experienta nu este obligatorie. Telefonati pentru programare interviu. ☎0731.009.999 office@hotelchristina.ro

619. **Camerista** hotel 4 stele, zona Unirii, pentru firma de curatenie **1.600 L;** ☎0744.319.510

620. **Camerista** hotel de 4 stele, RIN Grand Hotel (Sos. Vitan-Barzesti, 7D). Efectueaza curatenia in camerele de hotel conform standardelor impuse. Cerinte: persoana muncitoare, dinamica,atenta la detalii. Program: 2 zile/ 2 zile libere; ☎0731.111.250 resurseumane@rinhotels.ro

621. **Camerista** hotel Ion Mihalache Hotel 3 stele - bd. Ion Mihalache, langa statia de metrou 1 mai, capacitate 22 camere, angajam urgent camerista. Program o zi lucrata cu o zi libera, program 8-17. ☎0728.884.855

622. **Camerista** pentru litoral, terasa Stefan Costinesti angajeaza camerista. Se ofera cazare si masa, contract de munca, salariu atractiv. Mai multe detalii la telefon. ☎0766.583.168

623. **Camerista pt JW Marriott Bucharest Grand Hotel. Cunostinte elementare de limba engleza; Persoana energica, flexibila, motivata, orientata catre client, amabila, ordonata Flexibilitatea in ceea ce priveste programul in ture (AM si PM). Vei gasi la noi: o echipa care te va ajuta pas cu pas; contract de munca pe perioada nedeterminata; flexibilitate in program (program in ture); conditii de munca exceptionale; posibilitati de promovare; bonuri de masa; servicii medicale gratuite. Persoanele interesate sunt invitate sa sune pentru mai multe detalii. Detalii la tel: ☎021.403.19.94**

624. **Camerista** sau femeie la curatenie hotel in zona Unirii, angajeaza camerista, program de luni pana vineri, de la 9:00 la 16:00, un weekend da unul nu. Salariu 1200 lei. Caut persoane serioase, colaborare pe termen lung. Detalii la: **1.800 L;** ☎0745.027.370 ruxandra.ionascu2013@yahoo.com

625. **Camerista,** hotel nou deschis, 14 camere cauta doamna pentru curatenie hotel, program o zi cu o zi, de preferat cu locuinta in zona Colentina. Program 8-18, salariu 1500 Lei, **1.500 L;** ☎0774.067.204 hotelelisabeta@yahoo.com

626. **Camerista,** program de 8 ore/zi, program de zi, contract de munca, salariu 1400 lei net primele 3 luni, 1600 lei dupa 3 luni, hotel central, detalii la telefon intre 10:00-17:00; **1.600 L;** ☎0721.002.899 enforcems@yahoo.com

627. **Camerista,** persoana menaj, pentru curatenie si supraveghere vila de 12 camere in Eforie Sud, situata langa mare. Daca este cazul, se ofera cazare. **1 L;** ☎0744.992.445 Cristina.mandruleanu@rdsmail.ro

628. **Camerista/** ingrijitor spatii hoteliere Grand HotelContinental 5 stele, hotel din centrul Bucurestiului angajeaza camerista si ingrijitor spatii hoteliere. Disponibilitatea pentru program de lucru in ture se considera un avantaj. Persoana dinamica si activa. Forme legale de munca. Se ofera: salariu fix+bonuri de masa. ☎0726.222.603

629. **Cameriste** firma serioasa angajeaza cameriste pentru hoteluri din Bucuresti. Salariu incepand de la 1400 pana la 1800. Se ofera o masa pe zi. Program de 8 ore. pentru detalii sunati la nr de tel; ☎0732.889.660 secretariat@salmoservices.com

630. **Cameriste** pentru un hotel in Mamaia. Oferim salariu motivant, cazare, mancare si bonusuri. Detalii la tel. ☎0770.128.406/ 0728.178.897 Andra.nemeteanu@ymail.com

631. **Cameriste** hotel angajam dou? cameriste cu experienta si aspect placut pentru hotel in Bucuresti zona centrala. Pachet salarial 1600 lei cash si o mas? calda pe zi. Multumesc; ☎0736.627.007 phoenixmar@yahoo.com

632. **Cameriste** hotel angajam hotel FunnyTime din Calea Vitan nr 275 (intre Auchan Vitan si Autoviti) aproape de Piata Bobocica angajam cameriste cu program de 8 ore pe zi si o zi libera pe saptamana; **1.750 L;** ☎0731.926.243 Hotelfunnytime2009@yahoo.com

633. **Cameriste** si personal curatenie hotelul de 5 stele Sheraton Bucuresti, angajeaza cameriste si personal curatenie, cu sau fara experienta. CV-urile se pot depune personal la receptia hotelului sau la adresa de email mentionata ☎021.201.50.00 hr@sheratonbucharest.com

634. **Cameriste** si receptioner urgent, pentru hotel. ☎0722.202.986

635. **Cameriste** si receptionere pentru hotel 4 stele; ☎0722.202.986

636. **Cameriste,** hotel 4 stele in Bucuresti, persoane cu experienta in domeniu hotelier pentru postul de Camerista. Zona Militari, metrou la 10 metri. Salariu fix, bonuri de masa, bonus (1.800-2.000 net) pachet asigurare medicala, stabilitate ☎0766.741.053 office@hrdaily.ro

637. **Casier** angajam personal pentru un important lant de restaurante din Bucuresti,sector 1/4. Program lucru: L-V in 2 schimburi: 8:00-16:30/16:00/23:30; **1.800 L;** ☎0799.762.360 job@passion4work.ro

638. **Casier** angajez casier. Program de lucru de luni pana vineri de la ora 8:00 la ora 16:00. Fast food ul se afla in Jilava, incinta Arteca, ☎0722.558.880

639. **Casier** pentru casa de schimb valutar, experienta minima 3 ani, referinta de la ultimul loc de munca pentru zona Piata Gorjului; ☎0724.236.505

640. **Casier** zona b-dul Timisoara cauta casier joi 4,30-13,30; sambata si duminica 4,30-14, un weekend liber, salariul 1700; ☎0771.223.860

641. **Casier** - lucrator comercial angajam lucrator comercial pentru chioscuri cu profil vanzare de presa, tutun, racoritoare, incarcare electronica telefonie mobila, etc. situate in Piata Unirii si zona Regie. Relatii la telefon ☎0723.554.992 office@octagon.ro

642. **Casier** / lucrator comercial, casieri si lucratori comerciali pentru magazin situat in statia de metrou Grozavesti; ☎0766.433.657

643. **Casier** benzinarie MOL, daca esti o persoan? determinata, corecta si doresti sa te alaturi unei echipe de profesionisti, sa lucrezi intr-un mediu placut si sa inveti multe lucruri noi si utile, trimite CV la adresa de mail: **2.040 L;** ☎0722.291.345 calininescu@gmail.com

644. **Casier** Benzinarie OMV Aerogarii Pentru benzinaria OMV Aerogarii angajam casieri, bucatari si personal gastro! Salariu 2000 ron (bani in mana) +Bonuri de masa! **2.000 L;** ☎0721.115.605 victorian-cu22@icloud.com

645. **Casier** benzinarie OMV Soseaua Giurgiului, firma partener OMV, angajam casier/vanzatoare benzinarie OMV Soseaua Giurgiului. Asiguram un salariu decent, training gratuit si un program flexibil, ☎0723.473.371 gflorin_2004@yahoo.com

646. **Casier** cantina cantina situata in Pipera, angajeaza casiere.Program L-V de la ora 08-17:00. Se ofera salariu, tichete de masa, o masa din partea restaurantului, prime. Experienta in domeniu constituie un avantaj, ☎0742.668.259 mihai.samson85@yahoo.com

647. **Casier** OMV Colentina - capat 21. Benzinaria OMV Colentina cauta persoane serioase si comunicative pentru postul de casier. Program de lucru flexibil in ture, mediu de lucru placut, castig motivant, echipa frumoasa. **1.600 L;** ☎0742.218.051 joburiomvcolentina@yahoo.com

648. **Casier** pentru benzinarie sector 6, benzinaria Mol, Valea Cascadelor, angajeaza cu contract de munca persoane responsabile. Program flexibil, salariu fix, tichete de masa, tips zilnic, bonusuri. ☎0769.220.414 valeacascadelor@molromania.ro

649. **Casier** pentru fastfood sos Stefan cel Mare, vis-a-vis de Stadionul Dinamo. Program de lucru l-v 11:30-20:30. Salariu 1900 ron brut. Se ofera o masa gratuita zilnic. **1.900 L;** ☎0724.811.766

650. **Casier,** lucrator comercial, ajutor bucatar pt. autoservice. Sunati intre 9.30-16.30; ☎0769.241.385

651. **Casier,** bucatar, spalat vase Pep&Pepper angajeaza fete si baieti cu sau fara experienta, in centre comerciale din Bucuresti. Salariu este negociabil. Asteptam sa faci parte din echipa noastra; ☎0738.652.992/ 0727.561.605 valentina.georgescu@sterlingcruise.eu

652. **Casier,** femeie de serviciu, lucrator comercial pentru Magazinul Selgros Drumul Taberei. Trimite-ti CV la e-mail, fax sau direct la sediul magazinului (Informatii Clienti) Selgros Drumul Taberei, Valea Cascadelor nr. 26B, sector 6, Bucuresti; ☎021.225.81.14 158_PS@selgros.ro

653. **Casier,** lucrator comercial, ajutor bucatar pentru autoservire. Sunati intre 9:30-17:00; ☎0769.241.385

665. **Casiera** magazin alimentar Oval Market angajeaza casiere cu experienta in mag. alimentar, dinamice, apte de munca, serioase si punctuale. CM, prime, prog: 2 zile: 7-21 si 2 zile liber, Constructorilor sect 6, **1.700 L;** ☎0771.415.022

666. **Casiera** magazin haine sh, angajam casiera magazin haine second hand, situat la 5 min de Lujerului, 2 zile lucratoare si 2 zile libere. Salar 1500 net. Cerem si oferim seriozitate, experienta nu este obligatorie; **1.500 L;** ☎0747.837.979

667. **Casiera** magazin jucarii, magazinul situat pe str. Padesu nr. 70, zona Brancoveanu, program doua zile lucratoare cu doua zile libere. Program l-v 9-20, s 9-17, d 9-14. Salariu 1400 lei. **1.400 L;** ☎0747.837.979 Office@jucariireciclate.ro

668. **Casiera** operator. Companie multinationala angajeaza operator casier cu sau fara experienta pentru locatii in toate zonele Bucurestiului, se asigura pregatire, salariu intre 1.800- 2.000 lei net, program 8 ore sau 12 ore. Relatii la tel. ☎0747.815.440/ 0799.831.111 claudia.petre@wisebox.ro

669. **Casiera** pentru fast food in Auchan Titan salariu net in prima luna: 2000 lei plus bonuri de masa (15 lei/bon de masa), 2200 lei plus bonuri de masa (15 lei/bon de masa), din a doua luna. Program de lucru: doua ture, doua zile libere ☎0785.405.645 ioana.vlad@calif.ro

670. **Casiera** pentru punct servicii auto spalatorie - vulcanizare si activitate taximetrie, zona Piata Gorjului- metrou; ☎0744.377.851

671. **Casiera** pentru vulcanizare, salariu negociabil; ☎0722.259.362

672. **Casiera** Shop & Go Sector 5. Zona 13 Septembrie-Petre Ispirescu, Antiaeriana. Ai experienta sau nu, vrei sa inveti lucruri noi, vino sa te alaturi unei echipe entuziaste. Vom gasi un pachet atractiv pentru tine. Vino la un interviu; ☎0760.919.154 magazinshopgo@gmail.com

673. **Casiera** Shop & Go, Drumul Taberei, Orizont, ai experienta sau nu, vrei sa inveti lucruri noi, vino sa te alaturi unei echipe entuziaste. Program lucru intermediar. Vom gasi un pachet atractiv pentru tine. Vino la un interviu. ☎0760.919.154 magazinshopgo@gmail.com

674. **Casiera** Solar Vip Studio, receptionere tinere si serioase pt. studio bronzare Titan si Salajan, aspect fizic placut, comunicative, energice, amabile, sa respecte sarcinile impuse de fisa postului. CV si poza la email ☎0763.643.015 Solarvipstudio@gmail.com

686. **Casieri** si lucratori comerciali, Supermarket angajeaza urgent: casieri/ casiere (salariul net: 1.250 lei + tichete in val. de 300 lei) si lucratori comerciali (salariul net: 1.400 Lei + tichete in valoare de 300 Lei); ☎0758.108.240/ 0744.385.079 intermacedonia98@yahoo.com

687. **Casieri,** Leroy Merlin Bragadiru angajeaza Consilier Servicii Clienti. Daca esti interesat suna acum si programeaza-te rapid la un interviu; ☎0759.050.150/ 0753.119.478

688. **Casieri,** casiere si preparatoare sandwich-uri Benzinaria Mol Timpuri Noi angajeaza cu contract de munca persoane responsabile. Program flexibil, salariu fix, tichete de masa, tips zilnic, bonusuri. Angajam si operatori platforma cu atestat GPL; ☎0724.528.622 timpurinoi@molretail.ro

689. **Casieri,** lucratori comerciali, supermarket angajeaza casieri, lucratori comerciali, manipulanti marfa. Se cere si se ofera seriozitate, experienta in domeniu reprezinta un avantaj; **1.800 L;** ☎0722.479.129

690. **Castiga** pe scena online vrei castiguri peste medie, luna de luna, cu un efort minim si un program lejer? Vrei siguranta si stabilitate? Ai peste 18 ani? Stii engleza la nivel mediu? Castiga cu www.teatrustudio.ro . ☎0768.663.442/ 0768.663.442 contact@teatrustudio.ro

691. **Caut doamna pentru ajutor menaj; ☎0722.507.708**

692. **Caut** doamna, domnisoara din provincie pentru menaj, curatenie, ideal fara obligatii. Ofer masa, casa si 1.200 lei. Avem 2 posturi disponibile in Bucuresti si in Calarasi; ☎0765.685.348

693. **Caut** zidari, zugravi, tencuitori caut zidari, zugravi, tencuitori cu experienta pentru lucru in Militari, sector 6. Plata la zi sau saptamanal. Fara echipe; ☎0731.493.492

694. **Cautare,** creare continut sales/marketing support cautam persoane pentru cautare si generare de continut informatii de investitii (vom oferi training in aceasta directie). Avem nevoie si de persoane care sa acopere taskuri de tip sales, marketing support. **3.500 L;** ☎+447833460245 liviu.morariu@pensionmandate.com

695. **Ceramica** Bianca angajeaza sofer conducere soc SC Ceramica Bianca, producator de obiecte sanitare din Ploiesti, angajeaza urgent sofer cu domiciliul obligatoriu in Bucuresti, pentru deservire conducere societate. ☎0730.583.503 management@bianca.ro

696. **Chelner** Restaurant din zona centrala angajeaza chelner si ajutor chelner cu sau fara experienta, salariu plus tips. Informatii la tel. ☎0726.277.097 contact.dianei4@gmail.com

CROITORI

cu experienţă în retuş

Carte de muncă, salariu şi bonusuri motivante.

Zona Moşilor

0720 130 490

711. **Coafeza** si manichiurista pentru salon situat in calea Mosilor - Obor (deschis din 2001) ☎0721.242.150

712. **Coafeza** si manichiurista-pedichiurista angajez coafeza si manichiurista pedichiurista pentru salon situat in sectorul 1/Bd Ion Mihalache. Program de lucru 1/1, salariu fix sau comision contract de munca din prima zi. Te asteptam; ☎0769.692.945 amaliameda@yahoo.com

713. **Coafeza** si maseuza pentru salon infrumusetare situat pe Campia Libertatii, parc IOR sector 3. Rog seriozitate; **1 €;** ☎0768.011.494 oceanicworld@gmail.com www.beautyplay.ro

714. **Coafeza,** angajam urgent, zona Drumul Taberei, langa Piata Moghioros, vad format. ☎0767.793.880

715. **Coafeza,** daca esti activa si iti doresti un job bine platit si un loc de munca stabil te asteptam la un interviu. Angajam coafeza cu exp minim 2 ani, salariu 2000 lei si procent. **2.000 L;** ☎0724.651.010 dragusinadelina2013@gmail.com

716. **Coafeza,** manichiurista, frizer cu experienta; ☎0766.527.180

717. **Coafeza,** salon Dana, Dr. Taberei, Valea Ialomitei, angajeaza coafeza cu experienta. ☎0721.331.139 iulia_dusca@yahoo.com

718. **Coafeza,** cosmeticiana, manichiurista, Salon Piata Romana cautam colegi profesionisti, program flexibil, procent foarte bun; ☎0723.138.982

719. **Coafeza,** frizer, cosmeticiana, manichiurista (manichiura pedichiura clasica si semi) experienta minim 2 ani pentru salon de infrumusetare Bella Studio program o zi cu o zi , duminica liber. Zona Obor, Stefan cel Mare ☎0727.862.288 florentinapopescu12@yahoo.com

720. **Coafeza,** frizerita manichiurista sector 4; ☎0735.844.100/ 0761.680.047

721. **Coafeza,** manichiurista salon Violet zona Titan, cu o clientela formata de 7 ani, ne marim echipa si angajam coafeza si manichiurista cu experienta. Salariul este negociabil, in functie de experienta. ☎0736.661.848

722. **Coafeza,** manichiurista, cosmeticiana cu experienta, Teiul Doamnei; ☎0720.704.400

723. **Coafeza,** stilist, pentru salon lux Beauty Lounge clientela formata, spatiu comercial, zona Calea Mosilor, intersectie Eminescu, Pizza Hut, Dacia. Experienta in domeniu, coafuri speciale, seriozitate, profesionalism, aspect fizic placut, receptiva; ☎0744.499.555/ 0722.301.575 cristina@wic.ro http://www.thebeautylounge.ro

724. **Coafeze** cu experienta pentru salon din zona Berceni, sector 4, Bucuresti. Program 1 zi cu 1 zi fara duminici. Salarii excelente. ☎0721.956.508

725. **Cofetar** daca esti cofetar cu experienta si vrei sa te alaturi echipei noastre, iti vom oferi un salariu motivant, bonuri de masa si bonusuri de performanta. Trimite-ne un CV la adresa office@sweetela.ro office@sweetela.ro

726. **Cofetar** pentru un labolator de prajituri.Program 8-19:00, se lucreaza 2 zile, cu 2 libere. Salariul este de 2500 lei net. Pentru interviuri sunati in intervalul 9-18:00; **2.500 L;**

727. **Cofetar** si ajutor cofetar pentru laborator cofetarie aflat in zona Drumul Gazarului, detalii la tel. ☎0723.214.773 manu_ro26@yahoo.com

728. **Cofetar** si ajutor de cofetar. Laborator de cofetarie, situat in apropiere de Piata Sudului, angajam cofetar si ajutor de cofetar. Oferim salarii atractive si program flexibil. ☎0740.439.062/ 0743.776.828 dul_mi@yahoo.com

729. **Cofetar** specialist, cofetarie cu traditie, angajeaza cofetar specialist, pentru locatie aflata pe Bd. Magheru, salariu net 3000-5000 roni, program de L-S 07-15. Detalli la telefon ☎0730.224.457 evolution_1960@yahoo.com

730. **Cofetar,** ajutor de cofetar, cautam colegi/e pentru compania de deserturi elegante Cupcake Philosophy (www.facebook.com/cupcakephilosophy) in zona Sos. Colentinam Andronache. Contact la mail. ☎0726.050.568 ioana@cupcakephilosophy.ro.

731. **Cofetar,** cofetaria Art Dessert, cursuri de instruire profesionala platite de companie; instruire profesionala continua alaturi de Master Cake Irina Apostol; venit salarial in functie de nivelul pregatirii tale. ☎0722.305.398 emilia@emex-romania.ro

732. **Cofetar,** patiser cu experienta, daca stapanesti bine tazele cofetariei/ patiseriei, esti serios, punctual si pasionat de meseria ta, te asteptam cu drag sa ni te alaturi. Salariu intre 2.300 si 3.000 lei in functie de experienta ☎0743.258.251 andra@chocolat.com.ro

733. **Cofetar-modelator** pasta de zahar cofetarie, zona Titan, angajeaza cofetar modelator pasta de zahar/martipan sau persoana cu inclinatii artistice in aceasta directie. Relatii la telefon; ☎0734.376.662 ira_eu@yahoo.com

734. **Cofetar-patiser** cu experienta, Julie Ann cauta Cofetar-Patiser cu o experienta de minim de 2 ani. Se ofera pachet salarial atractiv, tichete de masa, bonus de performanta, asigurare medicala, decontare transport; ☎0745.542.932/ 0740.020.185 cariere@julie-ann.ro

735. **Cofetar-patiser** pentru restaurant Herastrau. Oferim salariu atractiv, tips si beneficii. Cerem seriozitate. ☎0786.778.811 info@herastrau.ro

736. **Cofetari** si patiseri pentru hotelul Sheraton Bucuresti. Salariul incepand de la 1.700 lei, negociabil in functie de experienta. CV-urile se pot depune personal la receptia hotelului sau la adresa de email mentionata ☎021.201.50.00 hr@sheratonbucharest.com

737. **Cofetaria** Arkadia angajeaza vanzatoare salariul motivant, detalii la telefon ☎0770.310.140

738. **Cofetaria** Sweet by Marvio angajeaza: cofetar/ ajutor cofetar, personal la curatenie, vanzatoare/ lucrator comercial. Salariu atragator; ☎0765.627.216

739. **Cofetaria** Tic - Tac angajeza COFETAR CU EXPERIENTA cu experienta. Sector 3 titan. Seriozitate. Salariu motivat ☎0722.459.539/ 021.324.35.54 angelinacofe@yahoo.com

740. **Cofetariile** Tip Top - vanzatoare pt locatiile din Tineretului, Colentina Crangasi, Ferentari, Sebastian, Gorjului, Pantelimon, Bucurestii Noi. Salariul 1650 lei net + 145 lei bonuri de masa, **1.800 L;** ☎0732.672.654

741. **Colaborator** calificat sau nu, tehnician, electrician retea telecomunicatii - catv & internet, administrare mentenanta retea de internet / catv, instalare noilor clienti incheiere de noi contracte, **200 €;** ☎0755.917.233 telecommsis@gmail.com

742. **Colaboratori** - cosmetice companie dermato-cosmetice in plina dezvoltare, avand in portofoliu produse cu ingrediente organice, cauta colaboratori cu experienta in domeniu, pentru activitate suplimentara/complementara; **1 L;** ☎0756.032.777 office@dermazet.ro

743. **Colaboratori** Horeca in industria hoteliera: ospatari, bucatari, stewarding, housekeeping. Full time/part time, experienta minima. ☎0770.654.609/ 0773.952.768 office@ethemacc.com

744. **Coleg,** colega pentru departamentul vanzari promovarea serviciilor companiei; crearea si dezvoltarea relatiilor cu clientii, daca esti dispus/a sa inveti lucruri noi, te asteptam. Nu suntem call-center. Aparatorii Patriei. L-V 9-18 ☎0726.772.401 mihaela.ivan35@gmail.com

745. **Coleg/a** pentru dep. relatii clienti, preluarea/initierea apelurilor telefonice, oferirea de informatii despre: servicii oferite, abonamente, facturi emise. Experienta minima in client service/relatii clienti/vanzari. Sector 4, l-v 9-18; mihaela.ivan@reo.ro

746. **Colega** Gorgona Design, producator articole suvenir. Colectiv unit si plin de viata confectionam, etichetam si ambalam produse manufacturiere. Cautam colega serioasa, indemanatica, spirit de echipa, comunicativa. Contract munca, bonuri si alte avantaje; ☎0787.613.427

★★★★★★★★★★★★★★★★★★★★

747. **COLEGI. DACA ESTI MOTIVAT SI VREI SA LUCREZI LA STANDARDE EUROPENE VINO LA RESTAURANTUL DINES DIN PARCUL CAROL SA FACI PARTE DIN ECHIPA NOASTRA, ANGAJAM: PAZNIC, BUCATAR, AJUTOR BUCATAR, OSPATARI, PICOLI, SPALATOR VASE, BUFETIER, VANZATOR, MUNCITOR NECALIFICAT PTR MANIPULARE MARFA, GRATARAGIU (WEEKEND), MESTERUL CASEI, FEMEIE MENAJ, BARMAN SI PIZZAR. POSTURI VALABILE SI PENTRU WEEKEND. SALARIU ATRACTIV, PROGRAM FLEXIBIL. SALARIUL SI PROGRAMUL SE NEGOCIAZA LA INTERVIU IN FUNCTIE DE EXPERIENTA SI POSTUL DE LUCRU; ☎0723.634.741**

★★★★★★★★★★★★★★★★★★★★

MCA 20 ani de calitate în Romania

Lucrători depozit (Picker) în Popești-Leordeni

Responsabilități
- Pregătește comenzile pentru producție
- Participă la inventar
- Ajută la recepția produselor
- Aranjează marfa la raft

Cerințe
- Experiență în a lucra cu liste de produse
- Organizat și atent
- Se integrează ușor în echipă

Oferim
Venit net între 1.450-1.800 Ron
Tichete de masă
Transport
Primă de Crăciun și Paște
Program de L-V: 7.00-15.30

Sună acum pentru interviu
0758 062 201

654. **Casier,** Piata Muncii, Piata Kogalniceanu Angajam casier pentru magazinul Shop & Go Mega Image full tine salariu atractiv, 8 ore/ zi, in 2 ture si part time sambata si duminica. Cautam persoane serioase, ☎0761.629.878

655. **Casier,** vanzator, benzinarie Mol sector 6, angajam 2 casieri, 15 zile pe luna salariu fix brut 2.040 Lei, plus salariu variabil 100-500 Lei, plus tichete de masa 200 Lei, plus tipsuri 200-500 Lei, colectiv placut, program foarte flexibil ☎0371.000.328 Fuel.station.team@gmail.com

656. **Casier- vanzator cu experienta, tura de noapte, 2-5 zile/ saptamana (22.00-8.30), pentru magazin alimentar, zona Ghencea, Drumul Taberei, salariu 1.000 lei - 2.000 lei; ☎0723.655.622**

657. **Casier-** vanzator, magazin non stop in Sector 4, str. Aurel Persu nr. 153, salariu 1600 +bonuri de masa. Rog seriozitate, ☎0765.934.678

658. **Casier-** vanzator, sef de tura, bucatar, ajutor de bucatar, spalator vase pt. Scandia Sibiu, Restaurante cu specific romanesc. Program de lucru in ture de 8 ore/zi: 8:00 - 16:30; 11:00 - 19:30; 16:00 - 24:30. Beneficii: salariu fix motivant + diverse prime/beneficii, tichete de masa 15 lei/ zi, decont pe transportul de seara, plata dubla pentru orele suplimentare, spor de weekend. Relatii la tel. ☎0743.155.016 loana.ciuca@scandia.ro

659. **Casiera** depozit engross angajeaza casiera se ofera un salariu net de 1700 Ron + 300 Ron tichete de masa. Adresa: Str. Drumul Dealul Bradului, nr. 50-80, sector 4 (punct de reper: in spate la magazinul Metro Berceni) **1.700 L;** ☎0744.312.328/ 0745.155.430 maurana95@yahoo.com

660. **Casiera** pentru spalatorie zona Dristor, salariu intre 1300 si 1500 lei. **1.500 L;** ☎0763.575.031 autodrive.clean@yahoo.com

661. **Casiera** cu sau fara experienta, salariu motivant, bonusuri, tichete de masa, mai multe detalii in privat ☎0733.200.012

662. **Casiera** fast food fast food cu circuit inchs angajeaza casiera cu experienta, program luni-vineri, sector 6, transport asigurat din sector 6 sau limitrof. ☎0752.166.337/ 0733.513.550 santech.srl@gmail.com

663. **Casiera** in zona Regiei 10 - 12.50 lei/h + bonus supermarketul Livrari Regie angajeaza casiera ---tura de zi sau tura de noapte. Se plateste cu 10 lei/h orele de zi si cu 12.50 lei/h orele de noapte; **2.000 L;** ☎0747.673.666 voipding@gmail.com

664. **Casiera** la fast food Persoana tanara si energica, cu sau fara experienta, salariu motivant (1900 lei), masa gratuita, transport asigurat in Bucuresti, cafea la pret de vis. Star Kebab- gustul visului, zona Cotroceni, **1.900 L;** ☎0771.018.684 hr.bucuresti@starkebab.ro

675. **Casiera Spalatorie auto de lux in Baneasa, cunostinte solide contabilitate primara, NIR, Registru de casa, bon de consum, experienta minim 1 an. Aspect ingrijit. Salariul 1450 Ron net. Se cere cazierul la angajare; ☎0726.769.228**

676. **Casiera** zona Crangasi, angajam vanzatoare magazin Home Depot, salariu 1400 net program 2 zile lucratoare cu 2 zile libere, zona Piata Crangasi, contract de munca, experienta nu este obligatorie. L-V 9-20, S:9-17, D:9-14 **1.400 L;** ☎0747.837.979 Office@productdevelopment.ro

677. **Casiera,** restaurant Speed Pizza din Cora Lujerului sector 6 angajeaza casiera cu experienta, se ofera training si calificare, program de lucru full time in ture, salariu fix si bonuri de masa, **1.800 L;** ☎0734.989.958 contabilitate@speedpiza.ro

678. **Casiera,** lucrator comercial Shop&GO Mega Image zona Sos Pantelimon, capat 14, cu sau fara experienta anterioara in comert, flexibilitate si spirit de echipa. Program in ture, contract munca, **1.700 L;** ☎0733.775.587 adrian_bra@yahoo.com

679. **Casiera,** personal cu experienta pentru magazin alimentar, sector 3, zona Baba Novac, program 8h/zi, carte de munca 8h, salariu 1900 Lei **1.900 L;** ☎0731.305.499/ 0722.697.088

680. **Casiera/lucrator** comercial, angajam casiera/lucrator comercial pentru magazin din reteaua Inmedio, zona Gara de Nord. Program 8 ore/zi, 5 zile/saptamana. Salariu incepand cu 1600 lei. CV pe email: Prosperfactory@yahoo.com ☎0723.410.587 Prosperfactory@yahoo.com

681. **Casiere** pentru hotelul de 5 stele Sheraton Bucuresti. Experienta si cunoasterea limbii engleze este obligatorie. CV-urile se pot depune personal la receptia hotelului sau la adresa de email mentionata ☎0742.081.800 hr@sheratonbucharest.com www.sheratonbucharest.com

682. **Casiere pentru Socului Kebap Salariu avantajos, tips; ☎0764.673.064**

683. **Casiere** si lucratori comerciali magazin Shop&Go (Mega Image) zona Militari, sector 6, Bucuresti angajeaza 2 casiere si 2 lucratori comerciali. Program flexibil, pachet salarial atractiv. Experienta in domeniu constituie un avantaj; ☎0749.010.773 danarov@yahoo.com

684. **Casiere,** (incasare si consiliere clienti) pentru un magazin din zona Ion Mihalache sau Dorobanti. Experienta nu este neaparat necesara. Se ofera 1800 cu tichete de 300 incluse. Program 8 ore/zi; **1.800 L;** ☎0729.699.825 andreea@wedohr.ro

685. **Casieri** si barman pentru restaurant 14 Lane, detalii la numerele de telefon ☎0737.776.777/ 0737.772.777

697. **Chelner/** chelnerita - bonus la angajare, Restaurant Nan-Jing angajeaza ospatar/ ospatarite. Oferim seriozitate, conditii de munca deosebite: salariu, ore suplimentare, sporuri, tips si program flexibil, ☎0729.777.728 hr@minerva.ro

698. **Chimisti** pentru detergenti producator detergenti sector 3 angajeaza inginer chimist, operator chimist, automatist, electrician conditii salariale foarte bune. Cv la arcalux@yahoo.com www.arcalux.ro ☎0722.404.983 arcalux@yahoo.com

699. **Chinetoterapeut camin batrani Pantelimon angajeaza chinetoterapeut part time; ☎0769.606.639**

700. **Chocolat** angajeaza bucatar cu experienta Chocolat Createur de Gout angajeaza bucatar cu experienta de minim 5 ani atat in sectia cald cat si in sectia rece a bucatariei. Experienta in locatii cu specific international reprezinta un avantaj; **3.200 L;** ☎0743.258.251 andra@chocolat.com.ro

701. **Circularist** PAL S.C. Mobira Grup SRL, firma producatoare de mobilier din PAL/MDF angajeaza circularist PAL cu experienta, zona Crangasi-Sector 6; ☎0722.698.948 iulia.gusoiu@mobira.ro

702. **Cismar,** talpuitor sau reparatii incaltaminte, salariu atractiv. Rog seriozitate; ☎0766.227.816

703. **Cizmar** pentru reparatii incaltaminte. Vand 2 fotolii din piele, noi; ☎0766.783.783/ 0766.390.822

704. **CN** Posta Romana SA, Sucursala Fabrica de Timbre scoate la concurs in data de 21.05.2018, un post de legator mecanic pe perioada nedeterminata. Persoanele interesate vor depune CV, cererea de inscriere, copie BI/CI si copie diploma studii la sediul din str. Fabrica de Chibrituri nr. 28, sector 5, Bucuresti. Detalii la telefon: 021.335.28.90 int. 227 Biroul Resurse Umane;

705. **Coafeza** pentru Salon Andreea locatia din Prelungirea Ghencea nr.28, sector 6.Program Luni-Sambata 09:00-21:00, duminica 09:00-14:00. O zi/o zi. Salariu 2000 lei + comision; **2.500 L;** ☎0724.542.277

706. **Coafeza** pentru salon infrumusetare cu contract de munca, sector 3, Titan, vad format; ☎0733.814.616

707. **Coafeza** (competente frizerie) pentru salon Drumul Taberei, salariu fix + carte de munca. Rog seriozitate. Urgent; ☎0722.325.546

708. **Coafeza** cu experienta coafeza cu experienta salon Berceni, sect 4 deschis de peste 15 ani, vad si clientela formata, CM 8 ore, program o zi cu o zi. Salariu atractiv negociabil cerem/ oferim; ☎0726.234.238

709. **Coafeza** cu experienta minim 1 an, salariu atractiv, 2.200 lei + 920 c.m. platita, 8 ore, salon de 10 ani. Program 1 zi da, una nu. Weekend da, unu nu, zona metrou Gorjului, **2.200 L;** ☎0724.357.422

710. **Coafeza** si cosmeticiana, sector 3, Baba Novac, salon Optim Studio. Salariu + comision; ☎0743.010.337

ANGAJĂM

în zona Piata Presei Libere

Femei de serviciu / Cameriste

Salariul de **1.600 RON net**

Garantăm plata salariului și a taxelor legale.

Relații la **0751.190.463**

SC ANGAJEAZĂ

ZUGRAVI

CU EXPERIENŢĂ MARE ÎN DOMENIU

SALARIUL 4.000 - 5.000 LEI

0722.226.162

LOCURI DE MUNCĂ

Cămin de bătrâni situat în cartierul Aviației, angajează:

îngrijitoare, infirmiere, asistente și ajutor bucătar

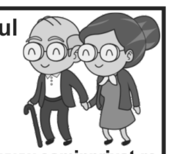

www.caminprivat.ro

Locația este premium și oferă condiții deosebite, respectând standardele în vigoare. Salariul este atractiv și motivant.

Dacă doriți să ne ajutați să creștem calitatea vieții seniorilor pe care îi îngrijim și să ne menținem între căminele private de top din țară, vă așteptăm să ne sunați la numărul **0722621462** sau trimiteți CV la **caminprivat@gmail.com**

★★★★★★★★★★★★★★★★★★★★

748. **COLEGI. DACA ESTI MOTIVAT SI VREI SA LUCREZI LA STANDARDE EUROPENE VINO LA RESTAURANTUL IL CANTUCCIO RISTORANTE SA FACI PARTE DIN ECHIPA NOASTRA. ANGAJAM BUFETIERA, BUCATAR/ AJUTOR BUCATAR, PIZZAR, OSPATARITE /PICOLITE, FEMEIE VASE, MESTERUL CASEI, SOFER LIVRARE COMENZI. SALARIU ATRACTIV, PROGRAM FLEXIBIL; ☎0721.251.823**

★★★★★★★★★★★★★★★★★★★★

749. **Color** Beauty One angajam frizer cu experienta in zona Bucur-Obor sect 2 pentru salon cu mare vad si vechime de 7 ani; ☎0728.492.173/ 0728.492.173 ene.gabi@yahoo.com

750. **Compania Romprest Service S.A. angajeaza: Electrician Auto - turisme si camioane, Soferi Profesionisti, Tractoristi, Masinist Utilaje Cale si Terasamente, Vopsitor, Tinichigiu, Vulcanizator, Muncitori Necalificati, Electrician Intretinere si Reparatii, Instalator Tehnico-Sanitar, Zidar, Tamplar, pentru punctul de lucru din Chitila-Ilfov, informatii la tel. 021/490.20.10 si la sediul societatii din str. Macului nr. 26, Chitila-Rudeni, jud. Ilfov; Sefi Echipa Salubrizare, Muncitori Necalificati, informatii la tel. 021/668.10.50 si la sediul societatii din Str. Izbiceni nr. 117-119, sector 1, Bucuresti. Persoanele interesate pot transmite CV-ul la adresa de e-mail: recrutare@romprest.ro**

751. **Companie** de paza angajeaza agenti cu/fara atestat pentru cladiri birouri in zonele Pipera/ Floreasca. ☎0730.117.461

752. **Companie** de Securitate angajaeaza in conditii avantajoase agenti cu/fara atestat, salariu motivant. ☎0758.074.126

753. **Complex** hotelier Nautic angajeaza barman, ospatar Nautic Sport & Luxury Club angajeaza personal hotelier pentru perioada sezonului de vara cu contract de munca. Salariu motivant, cazare si masa. Gabriel Sirbu, ☎0764.596.360 contact@hotelnautic.ro

754. **Complex** Hotelier Nautic angajeaza cameriste Nautic Sport & Luxury Club angajeaza cameriste, pentru perioada sezonului de vara cu contract de munca. Salariu motivant, cazare si masa. Gabriel Sarbu ☎0764.596.360 contact@hotelnautic.ro

755. **Complexul** Poienita din statiunea Costinesti angajeaza: sef sala, bucatari, ajutor bucatar, transatori carne, ospatari, barmani, receptionere, cameriste, muncitori necalificati. Se ofera cazare, masa, contract de munca si salarii motivante; ☎0765.621.400/ 0775.619.598/ 0764.738.474

756. **Concurs** titularizare invatatoare Scoala Primara Little Genius organizeaza concurs de titularizare pe 4 posturi de invatatoare. Pentru informatii asteptam mail la office@littlegenius.ro office@littlegenius.ro

757. **Conducator** auto Bronec angajeaza personal pentru functia de conducator auto cu atributii de agenti securitate, cu permis categoria B, pentru obiectivele din Bucuresti; ☎021.326.20.44 bronec@bronec.ro

758. **Conducator** auto societate comerciala angajeaza conducator auto pentru transport persoane categoria D, cu atestat persoane si cartela tahograf valabile pentru tronsonul Mihailesti Bucuresti, tur-retur; ☎0785.823.513/ 0735.547.161 mihai.millenium@yahoo.com

759. **Conducator** auto cat B pentru depozit distributie bauturi situat in s6 Militari; salariu net 2000; program de lucru L-V; detalii la tel; ☎0732.018.036

760. **Conducator** auto cat B pentru depozit distributie bauturi situat in s6 Militari; salariu net 2000; program de lucru L-V; detalii la tel; ☎0732.018.036

761. **Conducator** auto, societate comerciala angajeaza conducator auto pentru transport persoane, permis categoria D cu atestat persoane si cartela tahograf valabile pentru tronsonul Buftea Bucuresti, tur-retur; ☎0767.721.978/ 0785.823.513 mihai.millenium@yahoo.com

762. **Confectioner** confectionera,. atelier de design vestimentar angajam confectionera cu experienta confectii dama, produs cap coada. Un cadru placut. Se ofera salariu atractiv, bonusuri si CM. Locatie Piata Alba Iulia; ☎0743.554.746

763. **Confectioner masina liniara, triplock, personal masa croit, muncitor necalificat, bonuri de masa; ☎0746.198.989**

764. **Confectioner** SC angajeaza confectionere cu experienta pentru masina simpla si triplock. Se ofera conditii salariale avantajoase. Program de lucru 8.00-16:00, sector 1, ☎0731.019.814 cnicoleta@hotmail.com

765. **Confectioner** calificat industria textila Personal cu experienta cusut masina liniara pentru atelier de croitorie cu flux continu de lucru. Program 7.30-16.00 salariu 1500 lei net. Zona de metrou Timpuri Noi, **1.500 L;** ☎0722.539.757 danielazlataru@yahoo.com

766. **Confectioner** cu experienta la masini speciale pt. fabrica confectii textile Drumul Taberei; ☎0723.815.687 ana@davo.ro

767. **Confectioner** haine dama Produs cap-coada, atelier zona Iancului , salariu motivant, norma se depaseste si se ating bonusuri, carte de munca, program 08:00 - 16:30. Va asteptam cu drag. ☎0787.601.090 contact@funkers.ro

768. **Confectioner** haine, masinista articole dama, atelier Iancului, program de luni-vineri 08:00 - 16:30, salariu motivant. ☎0787.601.090 contact@funkers.ro

769. **Confectioner** imbracaminte dama angajam personal pentru cust produse dama (triploc, liniara). Program de 8 ore pe o singura tura de luni pana vineri, zona Baicului Bucuresti sector 2. Conditii bune,carte de munca, salariu atractiv ☎0723.131.824 office@feelfreefashion.ro

770. **Confectioner** imbracaminte dama zona Costin Georgian metrou, salariu avantajos, conditii de munca excelente, CM, **2.000 L;** ☎0734.537.564 office@fashionhaine.ro

771. **Confectioner** incaltaminte Firma incaltaminte angajeaza personal pentru atelierele de cusut (masiniste si preg?titoare masa), talpuit si croit stanta. Zona Timpuri Noi. Tel. ☎0726.158.451

772. **Confectioner** masina simpla pentru atelier confectii textile. Mediu de lucru placut, castig 1.700 lei net cu posibilitate de crestere ☎0735.174.420

773. **Confectioner** montator mobilier MDF, PAL. Angajam montator mobilier MDF si PAL. Carte de munca, pachet salarial corelat cu rezultatele. Oportunitati excelente de invatare si dezvoltare. ☎0799.999.862 office@slendertree.com

774. **Confectioner** retusier pentru efectuat retusuri si cusut tivuri pentru atelier Cristallini, salariu atractiv, contract munca, program l-v, 8h cu pauza de masa, zona P-ta Victoriei-Aviatorilor. ☎0723.879.101 jobs@cristallini.com

775. **Confectioner** simpla, triploc. Atelier croitorie angajam confectionere pe simpla triploc. Curatat de ate, alimentat. Se lucreaza pe operatii, oferim prime, bonusuri, decontam transport. Salariul brut de inceput 1400 ron, **1.400 L;** ☎0760.316.499 florin@nastya.ro

776. **Confectioner** textil Firma producatoare cu sediul in Electromagnetica Business Parc, angajeaza confectioner textil, cu sau fara experienta. Relatii la telefon; ☎0723.348.388/ 0723.602.101 office@absolutservices.ro

777. **Confectioner** textile, croitor, necalificat, atelier de creatie vestimentara angajam confectionere textile (rochii de eveniment/ mireasa /etc). Oferim seriozitate si un mediu de lucru placut.Locatie langa metrou (Grozavesti). Inclusiv necalificat; ☎0724.571.092 andreea@anki.ro

778. **Confectioner** uniforme pentru croitorie uniforme simple din tercot. Atelier situat central, Sector 1, carte de munca, program lejer, salariu motivant. ☎0755.123.033 contact@retoucherie.ro

779. **Confectioner,** cusator camasi productie camasi femei si barbati cap coada, salariu brut de la 2500 lei pt cei cu experienta. Zona Auchan Vitan, capat 123, 135 (Cet Sud Vitan), **2.500 L;** ☎0768.795.648 office@marcvarga.com

780. **Confectioner,** cusator, articole marochinarie, asamblator-montator, croitor-stantator, necalificati. Firma italiana de productie art. marochinarie, Buc, sect 3, Drum intre Tarlale nr. 42, RATB 103, 246, Statia Garii Catelu. ☎021.345.04.46 george@nazarenogabrielli.ro

781. **Confectioner,** montator tamplarie PVC, salariu brut 3791 lei, salariu net 2.501 lei (2.186 lei + 315 lei bonuri de masa), 100 lei/luna bonus sarbatori, l-v, 8-18, nu oferim cazare. **2.505 L;** ☎0733.822.822 contact@transparentresidence.com

782. **Confectioner,** montator tamplarie PVC. salariu brut 3791 ron, salariu net 2600 ron. Salariu net cuprinde: 2185 ron in cont, 315 ron bonuri de masa, 100 ron bonus Paste si Craciun. **3.791 L;** ☎0733.822.822 contact@transparentresidence.com

783. **CONFECTIONER. S.C. LUCIA & RAZVAN ANGAJEAZA CONFECTIONER (BARBATI), STR. VALEA CASCADELOR NR. 21, SECTOR 6; ☎0720.045.139**

Societate producătoare de lacuri şi vopsele angajează la punctul de lucru din Tunari:

ELECTROMECANIC

MANIPULANT MĂRFURI

Detalii suplimentare: perioadă nedeterminată, salariu motivant, tichete de masă, transport asigurat de la staţia de metrou Aurel Vlaicu

Detalii la: **0752.224.525**

784. **Confectionera** cu experienta la masina liniara, program de lucru luni-vineri 8.00-16.30, zona Piata Sudului; ☎0745.656.694

785. **Confectionera** lenjerie pat, sector 4; ☎0722.384.479

786. **Confectionera** liniara pentru atelier confectii dama triplock si yuber, calcator interfazic si final. Modelier serie zero, produse pe comanda. Constructior tipare si gradator tipare dama si copii, ☎0734.703.280/ 031.433.47.92 office@innab.ro

787. **Confectionera** liniara Juki, angajam doamna cu experienta pentru masina liniara juki, produs cap coada. Colectiv minunat, salariu atractiv, gimnastica, obiective frumoase, petreceri de firma, bonusuri. Atelier Piata Unirii; **1 €;** ☎0726.221.274/ 0722.284.442 office@annebebe.ro

788. **Confectionera** si calcatoreasa, mic atelier, cartier vizavi Oncologie Fundeni. Conditii bune; ☎0720.267.528

789. **Confectionera** si calcatotoreasa atelier croitorie angajam: confectionera pt produse usoare, lucrate la comanda sau serii mici; calcatoreasa. Zona Cismigiu, 8 ore, de luni pana vineri, carte de munca; **1.700 L;** ☎0731.849.891 caliman.andreea@gmail.com

790. **Confectionera,** confectioner, pentru realizare produse in atelierul Cristallini, salariu atractiv, mediu de lucru placut, loc de munca stabil, contract munca, program l-v, 8h cu pauza de masa, zona Piata Victoriei, Aviatorilor. ☎0723.879.101 jobs@cristallini.com

791. **Confectionera,** confectionere, calcator cu experienta haine dama. Salariu fix 1.500-1.900, bonuri de masa. Program 07.00-15.30, conditii foarte bune. Sector 3, **1.800 L;** ☎0767.341.095/ 021.324.53.08

792. **Confectionera.** Societate comerciala confectii dama angajam confectionera cu experienta pentru masina liniara, program 8 h, salariu avantajos; ☎0722.203.046/ 0722.399.717 asistent.manager@chanttal.ro

793. **Confectionera/croitoreasa** confectioner pentru cusut la masina liniara si triploc. Dorim atentie la detalii si seriozitate. Oferim salariu atractiv si la timp, program L-V 8 ore/zi. Zona metrou Piata Romana; ☎0730.092.022

794. **Confectionera/croitoreasa.** Atelier serie medie isi mareste echipa. Avem nevoie de persoana la croit dupa tipar si confectioner cap-coada in masina liniara+triploc. Detalii la telefon; ☎0767.591.496

795. **Confectionere** cu experienta pentru masina liniara. Mijloc de transport - metrou Timpuri Noi; ☎0771.706.646

796. **Confectionere liniare-triplock, Bd. Theodor Pallady, sect. 3, Bucuresti, salariu, 3.000 L; ☎0726.995.562**

808. **Consilier** Vanzari - Cofetaria Art Dessert, cofetaria de lux Art Dessert angajeaza consilier vanzari, venit lunar net: 2100 lei (dupa trei luni), contract de munca. Adresa: Sos. Buc. - Targoviste nr. 22B (in zona Restaurantului Doi Cocosi); **2.100 L;** ☎0722.305.398 emilia@emexromania.ro

809. **Consilier** vanzari echipamente pentru curatenie, persoane dinamice, prezentabile, cu putere de convingere. Activitate de teren. Experienta in vanzari directe si autoturism personal.Venit fix si bonusuri.Promovare usoara ca manager. Si part time. **2.000 L;** ☎0722.291.709/ 0722.504.184 tighiliu@rainbowromania.ro

810. **Consilier** vanzari magazin de haine Angajam consilier vanzari pentru magazin confectii femei situat in incinta Galeriei Cora Lujerului. Conditii atractive. ☎0754.020.651 adinac@aliaconcept.ro

811. **Consilier** vanzari magazin situat in Sun Plaza mall Angajam consilier vanzari pentru magazin confectii femei situat in incinta mall Sun Plaza. Conditii atractive. ☎0754.020.651

812. **Consilier** vanzari, Yokko angajeaza consilier vanzari. Vrei sa faci parte din echipa noastra? Contacteaza-ne; ☎0722.653.678/ 0723.078.901 vivaldi.unirii7@gmail.com

813. **Consilier** vanzari, munca de birou, showroom tamplarie pvc, persoana activa, responsabila si comunicativa. Contract de munca, lucru intr-o echipa tanara, oferim si cerem seriozitate. Constituie avantaj experienta in vanzari. ☎0722.661.912 irina.oprea@decopvc.ro

814. **Consilier** vanzari, service auto cautam o persoana serioasa, onesta, cu experienta in domeniu si care sa se implice in actiunile desfasurate in service prin prezentarea, promovarea si vanzarea produselor. ☎0771.016.760/ 0769.881.101 office@smart-tehnic.ro

815. **Consilier** vanzari/vanzatoare. Magazin haine dama, locatie: Militari (Complex comercial Sir), program: 9.30 -20.30 (o zi cu o zi),salariu: 1500 +. Candidatul ideal: persoana prezentabila, dinamica, comunicativa; radumiu2008@yahoo.com

816. **Consultant** vanzari Showroom obiecte sanitare de lux angajam consultant vanzari cu experienta in domeniu, oferim salariu motivant plus bonus din vanzari. Relatii la, **2.000 L;** ☎0729.932.957 doina@artemisromania.ro

817. **Consultant** vanzari birou. Esti in cautarea unui loc de munca? Poti incepe o cariera in echipa noastra. Suntem convinsi ca te vor convinge conditiile oferite de noi, asa ca asteptam sa ne contactezi. Posibilitatea sa avansezi; ☎0762.631.467 nicoara.catalin93@gmail.com

818. **Consultant** vanzari cu experienta pentru magazin online de carucioare si scaune auto copii.Salariu motivant + procent.Experienta in vazari directe in magazin sau pe teren, bun comunicator, prezentabil, cunostinte operator calculator. CV pe mail: ☎0743.666.006 contact@carucioaredecopii.ro

833. **Contabil** sef - director economic, firma echipamente pentru Constructii SRL angajeaza director economic / contabil sef cu studii superioare si minim 5 ani experienta. Specificul activitatii: servicii de de inchiriere macarale turn; **3.500 L;** ☎+40730170578 c.barbulescu@epco.ro

834. **Contabil** sef si redactor Societate Comerciala, angajeaza contabil cu experienta, redactor cu experienta (studii filologice, cunostinte avansate de limba engleza si limba franceza) orizonturi@editura-orizonturi.ro; ☎0744.531.333 office.carte2016@gmail.com

835. **Contabil, Fabrica mobila zona gara Progresu angajeaza contabil cunoscator contabilitate de gestiune in productia de mobila, Word, Excel; ☎0723.171.084 office@casa2002.ro**

836. **Contabil,** soft Saga , angajam contabil la firma de contabilitate. se lucreaza in Saga. Locatia in bucuresti, sectorul 2, zona Doamna Ghica.contabilitate@conta-conta.ro ; ☎0757.056.985 contabilitate@conta-conta.ro

837. **Contabil. Roberto Design angajeaza contabil, zona sector 6. Salariu atractiv, decontare transport si alte beneficii; ☎0724.040.408**

838. **Contabila** pentru contabilitate primara si generala. Salariu motivant. CV la email: ☎0746.102.014 andreimihalis22@gmail.com

839. **Contabila** contabilitate primara extrase bancare, arhiv docum registru de casa, arhiv. documente companie, inreg facturi intracomunitare, verif rapoarte productie, cunostinte operare computer, limba engleza constituie avantaj **2.000 L;** ☎0758.108.018 marin@3dhumandevelopment.ro

840. **Contabila** primara postul presupune intocmirea evidentei contabile, gestionarea, analizarea si prelucrarea documentelor contabil, intocmirea evidentelor contabile, declaratii, bilanturi. Solicitam studii superioare economie. **3.500 L;** ☎0726.047.494 roxi_marin@yahoo.com

841. **Contabilitate** primara-magazin Dragonul Rosu societate comerciala cu punct de lucru in Dragonul Rosu, cauta persoana pentru evidenta stocuri, intocmire avize, facturi, niruri, registru de casa. Programul este de 8 ore. Salariul negociabil; **1 L;** ☎0762.850.892 flori_nicolae2000@yahoo.com

842. **Conversatii** online Esti o persoana dinamica, vesela si ambitioasa atunci acest job este perfect pentru tine. Bonus angajare 800$, posibilitate de avansare, fara stres si fara sefi. Castiguri garantate 5000-10.000$, **5.000 €;** ☎0760.657.114 gorgonize@yahoo.com

Stai de vorbă pe net și câștigi bani!

Încearcă și tu acum cel mai bine plătit job din România!

Conversații Online, fără nuditate

0720.418.000

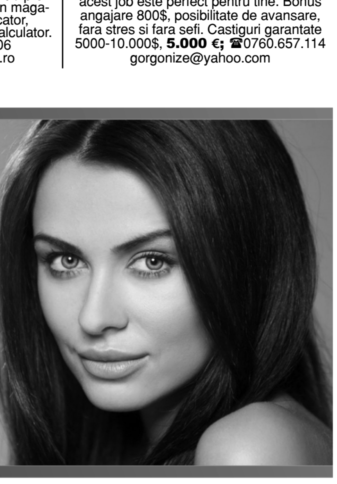

797. **Confectionere** marochinarie textila in sector 2, Pantelimon, langa metrou, lucru pe operatii, contract 8 ore, luni-vineri, bonuri de masa,salariu pe card, transport decontat integral (si zona limitrofa), salariu negociat individual **1.600 L;** ☎0725.336.770

798. **Confectionere masini liniare, surfilat, calcat final si interfazic, modelier si personal pentru sala de croit. Decontare transport +tichete masa. Salariu negociabil. Zona Militari; ☎0734.522.529**

799. **Confectionere** pt. masina simpla triploc si masa de croit; ☎0765.436.986

800. **Confectionere** triplok liniara, sala croit, angajam confectionere triplok liniara, sala croit zona Theodor Pallady, sector 3 , punct de reper intre statiile de metrou 1 Decembrie, Nicolae Teclu program 8 ore, salariu intre 1500-3000 ron ☎0760.086.115

801. **Confectionere.** Vino in echipa Yokko! Confectionere cu experenta haine dama, program L-V 7,00-15,30, conditii foarte bune, sector 3, salariu motivant, bonuri de masa, bonusuri personale, prime ocazionale, contract de munca integral, stabilitate; ☎0767.341.095/ 021.324.53.08

802. **Confectioneri** in masina simpla de cusut, butoniere, nasturi, triplok, pentru Fabrica de confectii textile, salariu si tichete de masa, mediu de lucru placut, zona Viilor; ☎021.424.62.93

803. **Confectioneri** si montatori jaluzele, rulouri cautam persoane serioase, cu abilitati tehnice si spirit de echipa. Oferim posibilitatea de angajare pe perioada nedeterminata, bonuri de masa. www.ventia.ro, Bucuresti, Sector 6, ☎0722.346.990 office@ventia.ro

804. **Consilier** juridic debutant. Cerinte: absolvent facultate de drept; bune cunostinte operare PC (Word, Excel); capacitate de lucru in echipa; abilitati de lucru cu termene limita. office@mir.ro

805. **Consilier** receptie marfa, Leroy Merlin Bragadiru angajeaza Manipulanti marfa pentru departamentul Receptie marfa. Daca esti interesat suna acum si programeaza-te rapid la un interviu ☎0759.050.150/ 0753.119.478

806. **Consilier** vanzare, Leroy Merlin Bragadiru pentru raioanele: Tamplarie, Gresie/ Faianta si Gradina. Suna si programeazate rapid la un interviu, ☎0759.050.150/ 0753.119.478 isabelle.mucoi@leroymerlin.ro

807. **Consilier** vanzari angajeaza Le Manoir, magazin cu specific de vinuri frantuzesti pe piata romaneasca. Cerinte: engleza mediu/ avansat, experienta minima, adaptabilitate, empatie fata de clienti ☎021.230.00.36 resurseumane@lemanoir.ro

819. **Consultant** Vanzari SEAP societate comerciala infiintata de 12 ani, importator de piese camioane, utilaje, remorci, autoutilitare, cerem cunostinte solide excel, cerem seriozitate, zona Militari, avantaj experienta in piese. **3.000 L;** ☎0749.102.603/ 0749.102.608 resurseumane@edparts.ro

820. **Consultant** vanzari, operator call center site operator, operatoare call-center/consultant vanzari prin telefon pentru magazin online situat la Dragonul Rosu Oriental. Salariu fix + bonusuri. ☎0771.766.207 cv@meimall.ro

821. **Contabil** Angajam contabila pentru evidenta primara: facturare, NIR, etc, experienta de minim 3 ani este obligatorie, cunostinte de Microsoft Outlook, Word, Excel, bune abilitati de comunicare, program 8 ore; ☎0722.393.476 vasiletimis@yahoo.com

822. **Contabil** cu experienta, zona de activitate este in sector 1, Baneasa. Contabilitate generala. ☎0729.882.050 capricciosa_restaurant@yahoo.com

823. **Contabil** Firma contabilitate angajeaza contabil cu experienta, minim 2 ani, inchidere balanta, bilant, declaratia 300, 394, 112 etc. Salariu motivant, mediu de lucru placut; ☎0722.616.686 fiagrup94@yahoo.com www.fiacontabilitate.ro

824. **Contabil** pentru contabilitate primara in sectorul 4. Cunostinte de contabilitate si a programului Saga. Fire dinamica, seriozitate si corectitudine ☎0754.975.452

825. **Contabil** pentru inregistrari contabilitate primara, operate in Ciel ☎0723.554.992/ 0722.832.874 contabilitate@octagon.ro

826. **Contabil** cu experienta Cei interesati pot trimite CV la email; office@gama-admin.ro

827. **Contabil** economist contabil economist angajam la firma de productie alimentara in zona Crangasi, experienta, declaratii si bilant , salariu incepand de la 2800, CV la info@frenchbakery.ro **2.800 L;** ☎0785.398.378/ 021.220.53.21 info@frenchbakery.ro

828. **Contabil** junior, contabilitate primara, firma de contabilitate angajeaza contabil junior (eventual student/a), cunostinte MS Office (Word, Excel). Cunoasterea softului Winmentor reprezinta un avantaj.Pachet salarial motivant; ☎0722.469.966/ 0735.545.774 cristina.aldia@aldiaexpert.ro

829. **Contabil** pentru contabilitate primara COR 331302 si evidenta documente financiar-contabile, angajeaza Firma import echipamente industriale. Conditii: Engleza mediu, operare PC avansat ☎0727.826.528 calin@debitron-termo.eu

830. **Contabil** primar pt. contabilitate primara; ☎0723.268.768 flpetricica@yahoo.com

831. **Contabil** primar, personal pentru contabilitate primara, full time, salariu atractiv ☎0731.475.475 luminita@rogpl.ro

832. **Contabil** pt contabilitate completa pana la bilant Experienta min. 3 ani, obligatoriu in contabilitate, minim absolvent liceu, preferabil economic sau curs de contabilitate, office@mir.ro

843. **Coordonator** constructii amenanjari interioare. ai capacitatea de evalua, de a lua decizii si de a initia actiuni; Te adaptezi programului prelungit si lucrului in afara Bucurestiului. Nu ezita, asteptam CV-ul tau la secretariat@favoritclub.ro ☎0747.170.115/ 0755.292.929 secretariat@favoritclub.ro

844. **Coordonator** echipa depozit legume si fructe Preferabil cu experienta. Depozitul modern si se afla in sec.tor 4, in Piata de Gros (PGB), langa magazinul Metro. Bul. Metalurgiei nr. 132. Salariu atractiv **1 L;** ☎0722.242.797/ 0722.600.959 simaimpex@yahoo.com

845. **Coordonator** productie. Firma din Bucuresti, langa statia de Metrou Republica, angajeaza coordonator productie tevi din polietilena si alte produse chimice. Cerinte: persoana responsabila si experienta in conducerea oamenilor; ☎0766.056.747 office@ecotech.com.ro

846. **Cosmeticiana** clinica de estetica faciala si corporala, zona centrala angajeaza Cosmeticiana cu experienta. Conditii foarte avantajoase; ☎0766.483.103 Artbodyesthetic@gmail.com

847. **Cosmeticiana** cu experienta si in masaj, salariu atractiv 2.200 lei, +920lei cm, platita 8 ore program 1 zi da una nu, 1 weekend da unu nu. Salon de 10 ani, zona metrou Gorjului; **2.000 L;** ☎0724.357.422 office@cmstill.ro

848. **Cosmeticiana** salon Classic Beauty situat in sectorul 4, la 3 min. de metrou Dimitrie Leonida, angajeaza personal cu experienta pentru postul de cosmetician. Cerinte Oxigen Hiperbaric, Mexoterapie, Microdermabrazie, **2.000 L;** ☎0726.731.232 alexandra.tapus13@gmail.com

849. **Cosmeticiana** cu experienta angajam urgent pentru salon sector 2 cu vechime 8 ani si clientela formata, conditii avantajoase ☎0761.024.023

850. **Cosmeticiana** cu experienta minim 5 ani, zona Berceni, Emil Racovita; ☎0722.350.073/ 021.683.22.51

851. **Cosmeticiana** cu experienta si make up salariu atractiv, 2.200 lei + carte de munca pe 8 ore 920 lei, program 1 zi da una nu. 1 weekend da unu nu. Salon de 11 ani, zona metrou Gorjului. Anunt adresat persoanelor cu chef de munca; **2.000 L;** ☎0724.357.422

852. **Cosmeticiana** pentru salon lux Beauty Lounge, situat in sectorul 2, clientela formata, spatiu comercial, zona Calea Mosilor, intersectie Eminescu, Pizza Hut, Dacia. Experienta in domeniu, seriozitate, profesionalism, aspect fizic placut. ☎0744.499.555/ 0722.301.575 cristina@wic.ro http://www.thebeauty-lounge.ro

853. **Cosmeticiana,** angajam cosmeticiana cu experienta zona Sos. Pantelimon, sector 2, Bucuresti; ☎0722.294.787

854. **Cosmeticiana,** daca ai peste 2 ani experienta si-ti doresti sa faci parte dintr-un salon cu o clientela de exceptie, contacteaza-ne la numarul de telefon. Salonul este situat in Pipera. ☎0733.870.077 okydokyvip@gmail.com

SPĂLĂTORIE TEXTILE CAUTĂ PERSONAL

Investiţie austriacă angajează persoane serioase, îndemânatice şi cu disponibilitate pentru muncă fizică uşoară. Oferim condiţii financiare avantajoase. Zona Militari.

Dacă v-am stârnit interesul, vă rugăm să ne contactaţi la următorul număr de telefon:

0728 225 655

855. **Cosmeticiana, program 1/1, duminica libera, CM, salariu fix, bonusuri, concediu platit, ☎0787.329.518**

856. **Cosmeticiana,** hairstilist-coafeza, frizer Vogue Beauty Center, fondat 1998, recruteaza personal cu experienta minim 2 ani pe urmatoarele pozitii: cosmeticiana, stilist unghii mani/ pedi, hairstilist-coafeza, asistent, frizer, receptionera, ☎0749.102.251 vogue_lah@yahoo.com

857. **Covrigar** angajam pentru patiserie zona metrou 1 Mai. Program 06.00 -14.00; ☎0727.325.551

858. **Covrigar** cu experienta covrigar cu experienta, 8 ore, 15 milioane, duminica inchis, Soseaua Pantelimon; **1.500 L;** ☎0764.497.270

859. **Covrigar** si patiser cu experienta, zona Giulesti; ☎0785.854.405

860. **Covrigareasa** cu experienta pt. Patiseria Tismana, se lucreaza: luni-vineri, 06:00-16:30, sambata si duminica liber. Zona Colentina Fundeni **2.500 L;** ☎0733.869.232

861. **Covrigelul** angajeaza responsabil locatie Oferim salariu motivant incepand cu 2500 lei, sistem de bonusare si un mediu de lucru placut. Asteptam persoane ambitioase si cu simtul responsabilitatii. Experienta obligatorie Informatii la telefon, **2.500 L;** ☎0736.033.867 pretzel.factory@yahoo.com

862. **CraiglistGlobal** selecteaza consiliere relatii clienti si moderatoare topicuri forum, pentru pltforme in lb. engleza. Salariul 2.250 lei plus stimulente periodice, cunostinte medii engleza si aptitudini digitale **2.250 L;** ☎07674444441 cv@craiglist.ro

863. **Crepes** a la Amelie este in cautarea candidatilor ideali. Esti tanar/a, zambitoare, si iti doresti un job stabil? Avem posturi disponibile de ospatar, bucatar, ajutor de bucatar. Va asteptam; ☎0762.796.081 crepesalaamelie @gmail.com

864. **Cristim** angajeaz? muncitor necalificat pentru depozitul Mogosoaia, ☎0747.038.422/ 0758.078.945

865. **Croitor** manual cu experienta pentru societate producatoare incaltaminte zona Republica ☎0722.539.429 saintsfinx@yahoo.com

866. **Croitor** manual. Societate producatoare incaltaminte angajeaza croitor manual cu experienta (zona metrou Republica). Tel: ☎0722.539.429

867. **Croitor** pentru rochii de lux, de seara si de mireasa (lucrat produs cap-coada) pentru casa de moda zona Voluntari. Program L-V 8:00-17:00, salariu 4.000 lei sau 8:00-20:00, 5.500 lei; ☎0728.228.642

868. **Croitor produs cap-coada rochii seara/ mireasa, salariu 1.000 Euro - 1.500 Euro/ luna, program luni-vineri; ☎0728.228.650**

869. **Croitor,** croitoreasa, masinist cu experienta in confectionare si pregatire croit perdele si draperii, pentru firma decoratiuni, in zona Piata Romana. Rugam seriozitate. Conditii foarte avantajoase. Exclus munca la domiciliu. ☎0727.332.672 rh@draperii.pro

870. **Croitoreasa** Atelier in zona Victoriei, angajam croitoreasa pentru croit dupa tipar serii mici si comanda. Salariu, carte de munca. Program 8.30 - 17.00. ☎0748.119.171 manu@manuri.ro

871. **Croitoreasa** cautam croitoreasa pentru un atelier de creatie vestimentara. De preferat sa aiba experienta in realizarea unui produs cap-coada (in special rochii de seara). Atelierul se afla in zona Brancoveanu; ☎0728.235.121 anca.nainer@gmail.com

872. **Croitoreasa** pentru atelier, cu experienta pentru facut produs cap-coada, rochii de zi pt mediul online. Oferim seriozitate intr-un mediu de lucru deosebit. Reper zona Mosilor. ☎0749.350.078 Oana.popa85@yahoo.com

873. **Croitoreasa** pentru executie haine dama. Necesar cunostinte tipar. Conditii avantajoase ☎0723.520.260 contact@atubodycouture.ro

874. **Croitoreasa** pentru serii mici, rochii simple, masuri mari; ☎0774.037.578

875. **Croitoreasa** - confectionera rochii ocazie, pentru croitorie cap - coada, la comanda de dama, modificari sau retusuri articole de dama. Atelier situat central in zona Dorobanti, sector 1, program lejer, salariu motivant; ☎0755.123.033 contact@retoucherie.ro

876. **Croitoreasa** atelier. Se cauta croitoreasa pt atelier de rochii de seara cu vechime pe piata. Se primeste produsul deja croit. Mediu placut, salariu atractiv, seriozitate, salariu la timp, carte de munca. Aproape de metrou; ☎0723.621.139 rochiifashion@gmail.com

877. **Croitoreasa** brodeza - cusut de mana. Atelier de creatie vestimentara, angajam o croitoreasa cu indemanare pentru aplicat broderie, aplicatii florale, strasuri, nasturi, etc. in functie de modelul rochiei. ☎0733.959.060

878. **Croitoreasa** cu experienta cautam o croitoreasa cu experienta pentru lucru la masina de cusut liniara. Salariu motivant. Carte de munca. Locatia: Calea 13 Septembrie; ☎0733.959.060

879. **Croitoreasa** dama, confectionera salariu atractiv, firma sigura, cadru placut, rochii frumoasa , atelierul situat in centru centru Bucuresti. ☎0743.554.746

880. **Croitoreasa** masinista in triplok si liniara pentru atelier de croitorie, in conditiile legii. Ofer si rog seriozitate maxima. Adriana ☎0766.292.616 adymary90@yahoo.com

881. **Croitoreasa** pentru surfilat si aplicat broderie cu experienta pentru lucru la masina de surfilat (triploc) si aplicat broderie pe rochii. Locatia: Calea 13 Septembrie. ☎0733.959.060

882. **Croitoreasa** priceputa si descurcareata, atelier de creatie vestimentara, angajam o croitoreasa pentru activitate mixta: 2 zile/saptamana croit materiale si 3 zile/saptamana cusut manual broderie pe rochii.; ☎0733.959.060

883. **Croitoreasa** retus in zona Pantelimon. Program de luni-vineri;

884. **Croitoreasa** retus, zona Piata Gorjului, salariu atractiv, vad format. Relatii la telefon; ☎0722.569.057

885. **Croitoreasa** retusuri. Croitoreasa/ confectionera pt. retusuri/ modificari. Atelierul se afla in zona Calea Mosilor. Program: L-V - 10:00-18:00. Salariu 1700 net, negociabil. Contract de munca 8h, perioada nedeterminata. ☎0726.993.333 bdcarol59@gmail.com

886. **Croitoreasa** sau masinista atelier serie scurta angajeaza masinista cap coada si persoana la croit dupa tipare. Atelierul se afla in zona Baicului. Mai multe detalii la telefon; ☎0767.591.496

887. **Croitoreasa** si confectioner pentru atelier de rochii pe comanda. Mediu de lucru placut, program flexibil, salariu motivant plus bonusuri. ☎0724.390.150 valentina_1492@yahoo.com

888. **Croitoreasa** si confectionere pentru atelier croitorie si muncitoare necalificate; ☎0730.820.120

889. **Croitoreasa** si croitor sala de croit cu experienta, pentru atelier creatie vestimentara, **2.000 L;** ☎0724.970.248/ 0724.970.248 roxanabutnaru@yahoo.com

890. **Croitoreasa,** atelier de design vestimentar cu experienta, aflat in zona Pietei Universitatii, angajam croitoreasa executare produse cap-coada. Oferim salariu atractiv, carte de munca, conditii de munca excelente; ☎0740.120.519 Office@framboise.ro

891. **Croitoreasa,** conditii deosebite. Cautam o croitoreasa cu experienta pentru lucru la masina de cusut liniara si ocazional cusut de mana. Salariu intre 1500 - 1700 lei. Carte de munca. Locatia: Calea 13 Septembrie. ☎0733.959.060

892. **Croitoreasa,** confectionera pentru cusut liniara si triploc, produs cap-coada (gata croit) atenta la detalii, zona metrou Stefan cel Mare. Program l-v, 8 ore/zi, salariu negociabil in functie de experienta. ☎0730.092.022 claudia@couturedemarie.ro

893. **Croitoreasa,** masinista, atelier miniserie angajeaza masinista. Mediu de lucru placut, carte de munca. Salariu atractiv plus ore suplimentare si sambete platite (facultative) mai multe detalii la telefon ☎0767.591.496

894. **Croitorease** pentru atelier creatie vestimentara specific "croitorie pe comanda", zona Cotroceni, cu experienta produs cap coada. Salariu motivant, program 8 h/zi. ☎0763.664.356 innes.atelier@gmail.com

895. **Croitorese** cu experienta confectii de dama. Rog seriozitate. Zona Militari. Conditii avantajoase. ☎0722.323.855/ 021.311.57.10 hazardfashion@yahoo.com

896. **Croitorese masina liniara, triplock, personal masa croit, muncitor necalificat, bonuri de masa; ☎0727.387.435**

897. **Croitorese** muncitoare/muncitori necalificate in croitorie, Bd. Timisoara 84, Valea Cascadelor, sector 6, in incinta Complexului Comet (Fabrica de Steaguri) program 8-16. Tel.: ☎0731.372.735

898. **Croitorese** cu experienta in executarea produsului croit-cusut. Cunostinte in domeniu, abilitati de comunicare, sinceritate, bunele maniere, aspect profesional, flexibilitate, seriozitate, ☎0766.531.452/ 0723.256.616 iulian.chirca@gmail.com

899. **Croitorese** minunate, liniste si stabilitate, croitorie de lux cu traditie din 1992 intr-o locatie centrala din Bucuresti, cauta croitoreasa cu experienta in vederea preluarii comenzilor si a realizarii acestora perfect cap-coada; ☎0720.590.440 octav.buliga@gmail.com

Fabrică de mase plastice angajează

MUNCITORI şi PERSONAL AMBALARE

(experienţa nu este obligatorie)

Beneficii:

- **Salariu 2300 RON (brut)**
- **Tichete de masă şi transport**
- **Vacanţe (Crăciun, Paşte, August)**
- **Bonusuri**

Telefon: 0733.947.325

LOCURI DE MUNCĂ

MCA GRUP angajează
TEHNICIENI SERVICE
pentru Sisteme de Închidere

MCA

Responsabilități:
- Vizitează clienții alocați
- Face constatări și deviz
- Se ocupă de reparații

Cerințe:
- Experiență în domeniile frigotehnist, instalator alarme auto, control acces, antene satelit, montaj automatizări, etc
- Abilități de comunicare cu clienții
- Capacitate de organizare și planificare
- Permis de conducere B

Oferim:
- Venit ce poate ajunge la 3000 Ron
- Tichete de masă
- Primă de Crăciun și Paște

Telefon: **0758 062 201**

900. **Croitorese,** salarii atractive, program de lucru L-V 7,30-16,00; ☎0721.456.325/ 021.224.41.96

901. **Croitorese,** croitorie la comanda, posibil cu experienta in croitorie la comanda,8 ore pe zi, 5 zile pe saptamana, salariu atractiv. Ore peste program platite separat. Detalii la; ☎0799.124.165

902. **Croitori** cu experienta in retus. Carte de munca, salariu si bonusuri motivante. Zona Mosilor; ☎0720.130.490

903. **Croitori** si cusatori cautam colegi croitori si cusatori. Modele simple de zi. Locatia se afla in zona Soseaua Oltenitei aproape de intrare Popesti Leordeni. (IRA) Program de lucru 8-16.30; ☎0721.991.028

904. **Croitoria** Picasso cauta croitoreasa cu experienta Croitoria Picasso, croitorie de lux, anexa magazinului de tesaturi Picasso cu traditie din 1992, cauta croitoreasa cu experienta in vederea realizarii produselor cap-coada (comanda, tipar, croit, cusut), ☎0720.590.440 octav.buliga@gmail.com

905. **Cucina** di Casa, ajutor de bucatar cu sau fara experienta si ajutor ospatar, angajeaza restaurantul Cucina di Casa, sector 4. Salariu motivant. Relatii la tel. dupa ora 10.00; ☎0722.244.364

906. **Cuplu** sau familie la intretinere si curatenie pensiune. Doamna pentru curatenie si ajutor bucatarie, domnul la curte si la reparatii. Asiguram cazare si masa. **3.000 L;** ☎0740.097.589 ioana_podina@yahoo.com

907. **Curatatoria** Aqua din Titan angajeaza personal prezentabil pentru primire haine. Salariu+ tichete 2000 lei, sporuri, decontare transport. Cerinte: liceul, cunostinte calculator, MS Office, limba engleza mediu. Trimite CV cu poza pe email. **2.000 L;** ☎0722.291.414 contact@aquaclean.ro

908. **Curatatoria** Aqua Drumul Taberei angajeaza personal prezentabil pentru primire haine. Salariu+ tichete 2000 lei, sporuri, decontare transport. Cerinte: liceul, cunostinte calculator, MS Office, limba engleza mediu. Trimite CV cu poza pe email. **2.000 L;** ☎0722.291.414 contact@aquaclean.ro

909. **Curatatorie/Spalatorie** angajeaza personal feminin pentru procesare haine/lenjerie in zona Pantelimon, sect. 2;

910. **Curatatorie/spalatorie** angajeaza personal feminin pentru procesare haine/lenjerie in zona Pantelimon, sect. 2; ☎0723.051.441

911. **Curatatorie/spalatorie** angajeaza receptionera haine pentru curat chimic in zona Pantelimon, sect. 2. Nu este obligatorie experienta; ☎0723.051.441

912. **Curier** Hotel Minerva angajeaza curier, bell-boy cu experienta. Conditii de munca deosebite: salariu, sporuri si tichete de masa. Program flexibil: 12/24 12/48, obligatoriu permis de conducere cat B. ☎021.311.15.55 hr@minerva.ro

913. **Curier** (livrare pizza), Berceni, pizzerie angajeaza curier, program part-time/ full time in ture. Cerinte: permis categoria B. Se acorda: salariu fix, spor risc, echipament, transport. Castig mediu 2.500-3.500lei net/ luna; ☎0729.074.306 jobs@jerryspizza.ro

914. **Curier** bicicleta Bucuresti, livrare plicuri / colete mici dimensiuni cu bicicleta in Bucuresti conform regulament, pachet salarial atractiv; ☎0745.772.258

915. **Curier** livrator mancare grup de restaurante, angajam livratori pe masina /scuter, livrari in tot Bucurestiul, program in ture 2/2 sau 4/2, salariu motivant, contact de munca, o masa calda pe zi, bonusuri, ☎0726.555.686

916. **Curier** livrator, Pizzicato angajeaza pentru zonele: Dorobanti, Ion Mihalache, livratori pe masina/ scuter, salariu motivant , bonusuri in functie de numarul de comenzi livrate; ☎0726.555.686 www.pizzicato.ro

917. **Curier** scuter pentru Bucuresti, livrare plicuri, colete in Bucuresti conform regulament. pachet salarial foarte atractiv; ☎0745.772.258

918. **Curier,** Firma Curierat angajeaza soferi curieri, pentru Bucuresti si Ilfov. daca esti o persoana comunicativa, daca te adaptezi usor la munca in echipa, posesor de permis categoria B, vino alaturi de noi, ☎0725.860.912 vam_unic@yahoo.com

919. **Cusator** piele, firma de incaltaminte angajeaza personal cu experienta pentru cusut fete piele. Oferim contract de munca, salariu atractiv. Bucuresti, Sector 4, Aleea Tomesti nr 4; ☎0746.147.570

920. **Cusatoreasa,** masinista Atelier de confectii lenjerie fina de dama, cauta persoana minutioasa, dornica sa invete arta croitoriei artizanale. Preferabil cu experienta la zigzag, triploc, uber si liniara. Program de lucru l-v, ☎0374.016.982/ 0756.890.368

921. **Cyber Security angajeaza agenti de securitate pentru obiectivele din Bucuresti si Otopeni. Salariu atractiv si la timp. Informatii suplimentare la tel. ☎0744.422.884**

922. **Danmar** cauta montatori tamplarie PVC si necalificati. Oferim salarii atractive; ☎0725.565.878

923. **DBH-Bucuresti** angajeaza receptionera, daca esti o persoana comunicativa, cu experienta de minim 3 luni pe acelasi post si stapanesti limba engleza, te asteptam sa te alaturi echipei noastre.Interviu: Str. Barbu Vacarescu nr 51, L-V:12-14 ☎0723.515.009 recrutaredbh@gmail.com

924. **DDD** Nord angajeaza operator DDD, zona Bucuresti, DDD Nord angajeaza operator DDD pentru efectuarea tratamentelor de dezinsectie, deratizare si dezinfectie in zona Bucuresti. Cerinte minime: permis conducere cat. B. Se ofera 1600-2000 Lei/ luna; **2.000 L;** ☎0746.236.789 contact@ddd-bucuresti.ro

925. **Debarasator** mese si ajutor bucatar pentru cafenea in incinta Facultatii de Medicina, in spatele spitalului Municipal, pentru informatii suplimentare sunati dupa ora 18 la telefon; ☎0785.660.613

926. **Debarastor,** femeie curatenie si debarasat sala de mese pt. cantina Impinge tava, salariu decent (1700 net), mese incluse, incadrare numai cu forme legale, program de L-V, pt. detalii sunati dupa ora 15, **1.700 L;** ☎0735.780.844

927. **Decorator** accesorii bentite si papioane Angajam doamna cu experienta pentru lucru manual. In atelierul nostru, se realizeaza flori textile, bentite de tull, papioane din matase, funde de organza, ☎0726.221.274/ 0722.284.442 office@annebebe.ro

928. **Decorator** floral, Prestige Flowers Boutique angajeaza decorator floral cu experienta de minim 2 ani. Salariu motivant, contract de munca, mediu de lucru elegant. ☎0723.298.190

929. **Decorator** torturi cautam tineri talentati si pasionati de arta sa se alature echipei noastre! Oferim salariu motivant, bonuri de masa si bonusuri de performanta. Trimite-ne un CV la adresa office@sweetela.ro office@sweetela.ro

930. **Deea** Beauty Salon angajeaza manichiurista salon cu vechime de peste 12 ani, salariu 1400 + carte de munca 8 ore, pt. mai multe informatii va rugam sa ne contactati la tel **1.400 L;** ☎0761.321.670 danielabold48@yahoo.ro

931. **Deep** Serv, firma de curatenie angajeaza operator curatenie pentru centru comercial in Bucuresti (zona Pantelimon). Oferim salariu net 1.800 Lei, prima de instalare, ore suplimentare platite, program 8 ore/zi; ☎0751.113.011

932. **Desenator** artistic pt. ADN birou de arhitectura. Va rugam sa trimiteti un CV si portofoliu la adresa de email; ☎0726.333.865 office@adnba.ro

933. **Deservent** pentru masini ambalat cu experienta sau fara experienta, pentru cei din provincie se asigura cazare, locatia este in comuna Jilava judetul Ilfov ☎0730.635.449

934. **Deserventi** utilaje. Soc. de constructii angajeaza buldoexcavatoristi, buldozeristi, deserventi bobcat, automacaragiu, experienta min. 3 ani, permis de conducere cat. C sau TR , rel. de luni pana vineri, orele 9.00-16.00; ☎0727.221.670 david@dimar.ro

935. **Devizist** angajam urgent, angajam urgent: devizist, economist, inginer ofertare, ☎0755.052.092 florytolea@yahoo.com

Firmă angajăm
MUNCITORI CALIFICAȚI ȘI NECALIFICAȚI ÎN CONSTRUCȚII
Putem asigura şi cazarea pentru cei din provincie.
Zona de lucrări: Bucureşti şi Ilfov
0744.336.114
0761.643.585

936. **Deziclean.** Agenti de curatenie, coordonatori pentru birouri si hypermarket Bucuresti. Salariu minim net 1.500 Ron si plata orelor suplimentare; ☎0784.290.182/ 021.335.00.11

937. **Dezosator** carne de pui, angajeaza Piu-Piu Prod SRL, salariu avantajos, program fix L-V, 06.00-15.30 zona B-dul Timisoara Militari. Relatii la telefon; ☎0723.654.393

938. **Dezvoltator** imobiliar angajez agent de vanzari asiguram continuitate la locul de munca, salariu 3000 lei net plus comision din vanzari. **40.000 L;** ☎0787.506.572 vanzari@titan4residence.ro

939. **Direct-Line** Inox, cautam colegi. Filiala Bucuresti angajeaza: Operator utilaj CNC/ Tehnician,Manipulant Marfa depozit www.directline.roRelatii la tel.0212562242 sau CV la e-mail: bucuresti@directline.ro ☎021.256.22.42 bucuresti@directline.ro

940. **Director** economic si contabil Soc. de transport persoane, cu sediul in Buc. sector 2, angajeaza director economic si contabil cu studii de specialitate si experienta in domeniu. Rel. ☎0730.444.450 hr@cdy.ro

941. **Director** Vanzari angajam director vanzari, cu experienta de minim 5 ani. Se ofera bonusuri de 30% pentru persoanele cu experienta in domeniul serviciilor de arhivare; ☎031.410.09.82 secretariat@abactiv.ro

942. **Dispecer** centru alarma, dispecer cu calificare, zona centrala, program 12/24 12/48, salarizare intre 1600 si 1800. Contract de munca perioada nedeterminata. Respectam data de salariu; **1.800 L;** ☎0785.256.833 bogdan.borangic@vogsistemactiv.ro

943. **Dispecer** centru de alarma Force 1 - Divizia de Securitate angajeaza pentru Dispeceratul National 3 Dispeceri Centru de Alarma, cu sau fara experienta **1.800 L;** ☎0749.273.281/ 0219225 alin.popa@force1.ro

944. **Dispecer** Delivery, restaurant La Cocosatu, angajeaza Dispecer Delivery, pentru detalii va rog sa va programati la un interviu; ☎0736.445.737 office@lacocosatu.ro

945. **Dispecer** paza salariu 8,5 Ron/ora, pentru hypermarket,cu sau fara atestat, cu domiciliul in: Berceni, Pantelimon, Drumul Taberei, Baneasa; ☎0755.130.931/ 0761.124.118

962. **Dristor Kebab SRL angajeaza contabil pentru punctul de lucru Colentina 12; ☎0737.199.007**

963. **Dulgher** salariu 13 lei/ora, o masa la pranz, contract de munca, minim 10 ore/zi, asiguram cazare daca este necesar **1 L;** ☎0730.023.999 donluxconstruct@gmail.com

964. **Dulgheri** pentru firma de constructii, cu contract de munca legal. Se ofera cazare si transport daca este cazul. Se ofera si se cere seriozitate, **3.000 L;** ☎0723.283.775 Office@highconstruct.ro

965. **Dulgheri** Societate Comerciala angajeaza dulgheri cu experienta. Salariu motivant. Telefon: **35 L;** ☎0722.209.098/ 0786.127.153 liliana.mihai@freonti.ro

966. **Dulgheri cu experienta cu contract de munca, salariu 14 lei/ora. Relatii: ☎0731.430.182**

967. **Dulgheri** pt. firma de constructii, contract de munca, salariu 2500 -3500 lei/ luna, posibilitate cazare la baraca. Telefon; ☎40753106136

968. **Dulgheri** si fierari, firma de constructii angajeaza urgent dulgheri si fierari cu certificat de calificare. Se accepta si colaborare cu echipa de dulgheri-fierari. Pentru mai multe detalii sunati; ☎0722.896.717/ 0766.271.341 sevacon@yahoo.com

969. **Dulgheri** si personal necalificat se ofera carte de munca, salriu motivant, intre 100 - 200 Lei/zi, in functie de experienta si performante, iar pentru provincie, cazare in apartamente ☎0722.495.797 ellena_andrada2000@yahoo.com

970. **Dulgheri si zugravi angajeaza firma constructii, cu contract de munca, pentru santier Bucuresti. Se ofera cazare. ☎0757.614.020**

971. **Dulgheri,** fierari betonisti, necalificati, fabrica prefabricate beton Popesti Leordeni, Sos.de Centura nr. 111 angajeaza dulgheri, fierari betonisti, necalificati,cazare gratuita camin, salariu negociabil, relatii L-V 8-17, anunt valabil 15 mai ☎0746.229.696 lucian.savu@deltaacm.ro

972. **Dulgheri,** fierari, zidari, rigipsari necalificati in constructii numai cu experienta dovedita. **100 L;** ☎0720.988.319 dragomircornelcristi@yahoo.com

UBG

Companie germană căutăm profesor de limba germană
pentru a preda cursuri nivelurile A1-B2, asistenților medicali.

Cursurile vor avea loc în zona Lizeanu – Bucur Obor, începând cu septembrie 2018.

Pentru mai multe detalii ne puteți contacta la tel: **+49 3054715675**
Email: **alexandra.pruteanu@ubg-berlin.de** sau **beratung@ubg-berlin.de**

946. **Dispecer** preluare comenzi pizza, pentru mai multe detalii, sunati la telefon; ☎0736.643.931 comercial.cuptorulculemne@gmail.com

947. **Dispecer** transport international, planner coordonator transport, logistics manager, dispecer transport, logistics coordinator, logistics specialist, transport planner, transportation coordinator **1.000 €;** ☎021.320.60.86/ 0745.375.017 office@lucagroup.ro

948. **DISPECER. FIRMA PAZA ANGAJAM DISPECER MONITORIZARE VIDEO; ☎0725.594.816**

949. **Dispeceri** si agenti de paza in Voluntarl angajam urgent dispeceri si agenti de paza cu sau fara experienta, in Voluntari, Ilfov. Plata/ora avantajoasa, posibilitate de avansare rapida pentru angajatii implicati; ☎0744.661.080/ 0724.112.112 aspexguard2017@gmail.com

950. **Dispeceri** supraveghere video cu sau fara experienta, preferabil din sectoarele 2, 3 si orasul Pantelimon. Program in ture, salariul se plateste la timp; **1.600 L;** ☎0722.242.522 marketing@starc.ro

951. **Dispeceri,** societate de paza angajeaza pentru obiective din Bucuresti. Conditii avantajoase de munca, salariu atractiv ☎0745.179.077

952. **Dnata** Catering SRL cauta lucrator comercial in bistro/ cafenea aeroport, ajutor de bucatar, ☎0756.141.778 dfilip@dnata.ro

953. **Doamna** Domn pensionar 67 ani, solicit ingrijire la domiciliu; ☎0723.279.925

954. **Doamna** curatenie angajam urgent doamna pentru curatenie la un magazin in zona Afumati, vis-a-vis de Romega. Salariul net 1500 lei; ☎0722.295.986

955. **Doamna** pentru menaj caut, ofer locuinta, posibil mostenire. Prefer doamna singura, eventual cu un copil (fetita); ☎0726.885.871/ 0762.274.705

956. **Doamna** serioasa pentru ingrijire batrani intern; ☎0767.801.724

957. **Doamne** mature cu sau fara experienta pentru conversatii online, 200 $ bonus la angajare. Programare interviu la telefon, **3.000 L;** ☎0799.617.440 bliss.studio@yahoo.com

958. **Doamne** pentru menaj apartamente, curatenie in apartamente, serioasa, punctuala, corecta. Se lucreaza part-time, 4 ore, in cursul saptamanii sau doar vineri-sambata si duminica, intre orele 10-14, plata la zi sau salariu. ☎0764.494.068

959. **Doamne** si domnisoare pt conversatii online. Contract de munca, bonusuri de angajare, program flexibil, bonus de angajare 300 $, procente de la 50%-80%, bonusuri de fidelitate, anuale, bonusuri de performanta, **5.000 L;** ☎0799.617.440

960. **Doamne** si domnisoare pt. videoconversatii vrei un job cu un salariu decent, vino in echipa noastra. Oferim 1200 ron bonus de angajare si multe alte bonusuri de performanta. Oferim plata la zi sau bilunara, salariu fix sau procent intre 50-80%. **5.000 L;** ☎0799.617.440/ 0766.715.701 bliss.studio@yahoo.com

961. **Doua** vanzatoare servire mezeluri Cora Pantelimon urgent: perioada: 4.05-30.05; 8 ore/zi, program 7-15/14-22; 80 lei/zi-pe card (pentru 27 zile: 2160 lei net). Contract de munca. Experienta servire/feliere/cantarire mezeluri sau similara. Seriozitate. **2.160 L;** ☎0730.073.940 cristina.radu@flm.ro

973. **Dulgheri,** fierari, zidari, zugravi, rigipsari, pentru firma de constructii, salariul este de 2.600 lei luna, muncitori necalificati salariu 1.800 lei. Program de luni-vineri 7.30-18.00, sambata 7.30-12.30 ☎0722.250.464 nifloconstruct@gmail.com

974. **Dulgheri,** fierari-betonisti, necalificati, ipsosari-modelieri, mozaicar; ☎0724.138.837

975. **Dulgheri,** salariu brut 3791 ron. Angajam 20 de dulgheri. Angajam dulgheri. Salariu brut 3791 ron, net 2600 ron. Salariu net cuprinde: 2185 ron in cont, 315 ron bonuri de masa, 100 ron bonus Paste si Craciun. Pentru cei care au fost pacaliti toata viata; **3.791 L;** ☎0733.822.822 contact@transparentresidence.com

976. **Dulgheri,** salariu net 2403 lei, Auchan Militari contract de munca full time, salariu brut 3626 lei, salariu net 2.403 lei (2.088 lei+315 lei bonuri de masa), nu oferim cazare, program 8-18, lu-vi, punct de lucru zona Auchan Militari **2.403 L;** ☎0733.822.822 contact@transparentresidence.com

977. **Dulgheri,** zidari finisori si muncitori în constructii. Pentru persoanele din provincie se ofera cazare. Rog seriozitate! Relatii la tel.; ☎0766.522.293

978. **Echipa** constructii si mentenanta telefonie mobila, Rcs Rds angajeaza sef echipa constructii, electrician, alpinist utilitar, operator retele. Cerinte: studii medii finalizate, disponibilitate delegatii, permis cat. B. CV la email recrutare@rcs-rds.ro

979. **Echipa** de curatenie - din afara Bucurestiului firma de curatenie angajeaza echipa pentru curatenie : 1 baiat cu permis conducere categoria B si 3 fete. Asiguram decontarea transportului si punem la dispozitie autoturism pentru deplasare; ☎0744.319.510

980. **Echipaj** taxi, licenta de Bucuresti, masini 2014 colantate in prezent la Apolodor Plus, oferim statie + o aplicatie Star, toate asigurarile si service-urile la zi, RCA - ITP, rovignete, revizii, service rapid gratuit; ☎0784.547.805

981. **Echipe** de montaj tamplarie PVC, reabilitare blocuri; ☎0729.856.465

982. **Echipe** mari de fierari si dulgheri caut pentru constructia unui bloc P/E1/E2, suprafata nivel 700 m patrati. Astept oferte la email, judetul Ilfov gmcsupremestyle@yahoo.com

983. **Ecomomist,** postul presupune intocmirea evidentei contabile pana la declaratii si situatii financiare. Program de lucru 6 ore/ zi la sediul societatii, zona Bucur Obor **3.500 L;** ☎0722.211.860 europaprimex@yahoo.com

984. **Economist** angajeaza Casa Capsa. Telefon: ☎0757.645.737

985. **Economist** cu experienta in zona de nord Baneasa. Economist cu experianta, abilitati specifice departamentului financiar si administrativ. Experienta vasta in lucrari specifice gestiune. ☎0729.882.050 capricciosa_restaurant@yahoo.com

986. **Economist** serviciu contabilitate, angajam economist pentru departamentul financiar contabile, absolvent finante contabilitate, experienta in domeniu, inchideri bilant, balante, rapoarte financiare, declaratii fiscale, ionel.gherghe@exmobi.ro

987. **Economist,** firma cu activitate de vanzare online angajeaza economist : persoana cu varsta cel mult 45 ani, studii superioare economice, minim 3 ani experienta de lucru intr-un post similar; **2.000 L;** ☎0733.273.975 elena@smartbalance.ro

988. **Educatoare** cu sau fara experienta pentru grupa de cresa (copii 1 - 3 ani). Program de la 7-14 sau 7:00-19:00Detalii la nr de tel. Ne aflam in sectorul 2 langa spitalul Pantelimon; ☎0735.531.156 cresabubu@yahoo.com

989. **Educatoare** Gradinita sector 2 angajeaza educatoare, persoana dinamica, tanara, comunicativa, cu multa rabdare, apropiata de copii si plina de viata. Cerinte: Absolventa Univ. Stiintele Educatiei; ☎0735.380.444 gabrielamv_calitate@yahoo.com

990. **Educatoare** pentru gradinita particulara sector 1 angajeaza educatoare. Experienta si studiile reprezinta un avantaj, se accepta si necalificate. Trimiteti CV la adresa de email. Se cere seriozitate si bun simt **1.800 L;** angajarigradi@yahoo.com

991. **Educatoare** calificata gradinita particulara Gradinita Kinder Residenz din orasul Chitila, cauta educatoare, calificata minim 2 ani vechime, grad didactic constituie avantaj, salariu atractiv, conditii foarte bune de lucru. Relatii la tel. ☎0722.534.856 d_badea@yahoo.co.uk

992. **Educatoare,** Gradinita lui David isi mareste echipa. Cautam educatoare cu studii sau experienta in domeniu. Programul este 8:00-14:30 sau 9 -18:30, salariul negociabil; **2.500 L;** ☎0769.245.552 alexamaria.damian@yahoo.com

993. **Educatoare,** femeie servici, profesor de engleza, pentru gradinita Gifted International - Parcul Carol; ☎0722.277.090 contact@gradinitagifted.ro

994. **Educatoare.** Gradinita cu baloane angajeaza Educatoare. Cerinte: Experienta de cel putin un an in lucrul cu copiii si studiile de profil - pedagogie/ psiho-pedagogie. Calitati: atentie distributiva, rabdare, initiativa si creativitate, atentie la detalii. Responsabiliti: activitati educative cu grupele de copii conform curiculei pentru prescolari, jocuri educative, activitati de recreere si activitati optionale, supraveghere mese. Program normal de lucru de luni pana vineri. Persoanele interesate vor depune CV la adresa: office@asociatiapentrutoticopiii.ro

995. **Educatoare.** Gradinita particulara situata in cartierul Militari angajeaza educatoare cu studii de specialitate. Relatii la tel.; ☎0720.777.221 magicworldeducation@gmail.com

996. **Electrician** Angajam electrician pentru instalatii electrice imobile rezidentiale si magazine retail. Autorizare Anre II B constituie avantaj. Oferim bonuri de masa si cazare pentru persoanele din provincie. ☎0742.120.359 office@smartlighting.ro

997. **ELECTRICIAN** curenti slabi. Constituie un avantaj experienta ca si conducator auto cat. B. Salarizare si bonificatii in functie de experienta; ☎021.335.84.20/ 0722.307.333 angajari@aba.ro www.abasecurity.ro

998. **Electrician** fara experienta sau experienta minima deoarece se va asigura training de formare. Pentru cei care nu sunt din Bucuresti se ofera cazare. Interviurile in data de 23.05; ☎0737.933.439 alina.dragusin@crowehorwath.ro

999. **Electrician** Firma de bransamente eletrice angajam electricieni pt posturi de transformare, bransamente electrice, instalatii electrice interioare. Salariul este intre 2000-3000 lei in functie de nr de ore lucrate; ☎0723.122.530 energy_conector_2008@yahoo.com

1000. **Electrician** pentru statia de sortare a deseurilor Glina. Relatii zilnic intre orele 08-17 de L-V, **3.000 L;** ☎0744.324.268 comagrab@yahoo.com

1001. **Electrician** preferabil calificat (diploma), oferim salariu atractiv, bonusuri de performanta, transport de la sediul firmei la punctul de lucru, ore suplimentare daca este cazul platite. **2.500 L;** ☎0767.154.322/ 0762.659.849 Contact.qualityresidence@gmail.com

1002. **Electrician** sau tineri in vederea calificarii pentru bransamente electrice (se lucreaza la inaltime). Permisul auto constituie un beneficiu. Sms pe numarul din anunt cu nume si mentiunea pentru angajare si sun eu **2.000 L;** ☎0740.538.434 stefan.borbely12@gmail.com

1003. **Electrician** Societate comerciala specializata in executia instalatiilor electrice interioare angajeaza electricieni. Salariu motivant, CM. Pentru provincie se asigura cazare (apartament), ☎0763.685.263 office@erstesystem.ro

1004. **Electrician asamblare tablouri electrice, realizeaza tablouri electrice de automatizare si distributie, Technoelectric SRL (zona Afumati, Ilfov) ofera: Conditii moderne de lucru; Posibilitatea dezvoltarii profesionale intr-un mediu dinamic; Contact: 0732015787/ corina.tecuceanu@technoelectric.eu ☎0732.015.787 corina.tecuceanu@technoelectric.eu**

1005. **Electrician** auto Experienta in domeniu minim 2 ani. Calificare profesionala.Asiguram transportul din Bucuresti cu auto firma. Salariul se negociaza in urma interviului ☎0771.016.760/ 0769.881.101 office@smart-tehnic.ro

1006. **Electrician** auto, reprezentanta camioane angajam mecanic camioane si electrician auto cu experienta, venituri lunare intre 2000-5000 ron, conditii bune de lucru, zona Militari-Industriilor, cerem diploma, CV la adresa; **5.000 L;** ☎0749.102.608/ 0749.102.603 resurseumane@edparts.ro

1007. **Electrician** autorizat ANR, sc angajeaza electrician, tehnician sisteme de securitate si muncitori necalificati in instalatii in constructii. Program de lcuru L-V 10 ore si doua sambete pe luna 10 ore. Salarii intre 2500-3500; **3.500 L;** ☎0722.273.793 office@s-it.ro

1008. **Electrician** autorizat ANRE, permis conducere. CV la e-mail sau fax: ☎031.425.19.50 office@gedp.ro; office@accepress.ro

1009. **Electrician** bransamente electrice pentru societate comerciala, program luni-vineri. Salariu net 3500 lei plus ore suplimentare. Se asigura echipament de lucru si de protectie. CV la email ☎0727.581.146 laurentiu.vladuta@yahoo.com

1010. **Electrician** cu certificat calificare. Responsabilitati: asigura mentenanta echipamentelor din magazin si efectueaza mici reparatii in magazin, birouri. Program 2 schimburi (06.00-14.00, 14.00-22.00), locatie: magazin Drumul Taberei; ☎0374.409.880 arogojina@auchan.ro auchan.ro

1011. **Electrician** cu experienta pentru atelier confectii metalice tip container. L-V: 8-18. Pauza de masa 30 min. + 30 min. pe parcursul zilei, salariu inceput 2.200 lei net in mana **2.500 L;** ☎0726.666.333 contact@corturisihale.ro

1012. **Electrician** cu experienta pentru executie lucrari de instalatii electrice si instalari sisteme de securitate. **2.000 L;** ☎0743.094.914 alarmelectricsistem@gmail.com

1013. **Electrician** cu experienta, pentru SC Corola Instalatii SRL, salariu atractiv ☎0722.311.044/ 0746.212.221 corola.instal@gmail.com

1014. **Electrician** de executie si ajutor electrician pentru santiere din Bucuresti si din tara. SC instalatii electrice si curenti slabi. Cond. salariale bune, CM, ore supl, progr. 8 ore/zi, posib. avansare; CV la mail: **3.000 L;** ☎031.437.06.35 angajari@mhtexperience.ro

DIRECT-LINE INOX

CĂUTĂM COLEGI!
Direct Line Inox – Filiala Bucureşti angajează:
OPERATOR UTILAJ CNC/ TEHNICIAN, MANIPULANT MARFĂ
Relaţii la tel. **0738.674.418, 021.256.22.42**
sau CV la **cariere@directline.ro**
www.directline.ro

1015. **Electrician** de intretinere si reparatii. Uzina metalurgica angajeaza cu norma intreaga electrician de intretinere si reparatii. Oferim salariu motivavant, tichete de masa si transport. Cerinte: cunostinte in automatizari industriale. ☎0732.155.855 cristi.ionescu@laromet.ro

1016. **Electrician** in constructii cablare instalatii de curenti slabi - pe imobile de birouri in constructii - in Bucuresti. Contract de munca pe termen lung. Se poate face calificare la locul de munca. Se asigura cazarea in Bucuresti ☎0722.220.132 office.adtech@gmail.com

1017. **Electrician in constructii, angajeaza pentru intretinere si organizare de santier firma Bog Art; ☎0727.770.788/ 0727.770.789**

1018. **Electrician** interioare si ajutor de electrician Sight Control SRL angajeaza pentru instalatii interioare in conditii avantajoase. Certificarea ANRE reprezinta un avantaj ☎0751.075.987 office@sightcontrol.ro

1019. **Electrician** intretinere si reparatii fabrica electrician mentenanta utilaje industriale in fabrica de mase plastice, sector 6, B-d Precizei, nr 28, firma Valrom Industrie. Contract nedeterminat, bonuri masa 15 ron. Cerem experienta. ☎021.317.38.00 daniela.duncea@valrom.ro

1020. **Electrician** pentru service instalatii frigorifice comerciale si industriale; ☎0735.566.439

1021. **Electrician** si ajutor electrician pentru instalatii electrice interioare. Oferta este valabila pentru contract de munca pe perioada nedeterminata. Nu cautam sezonieri ☎0749.281.178

1022. **Electrician** si ajutor pentru electrician salariu motivant. Rog seriozitate ☎0771.470.327 Constantinescubogdan4@gmail.com

1023. **Electrician** si buldoexcavatorist pentru bransamente electrice. Program luni-vineri. Salariu 3500 Ron net, plus ore suplimentare platite. Trimite CV la email. Detalii la tel. **3.500 L;** ☎0727.581.146 laurentiu.vladuta@yahoo.com

1024. **Electrician,** Conditii: experienta minim 2 ani, autorizatie ANRE, carnet conducere - cat. B. SC Electromagnetica SA angajeaza; ☎021.404.21.20

1025. **Electrician,** galeriile Titan angajeaza instalator, electrician cu experienta minim 3 ani in intretinere imobile. Abilitati majore de comunicare, seriozitate, flexibilitate, aspect ingrijit si fara meteahna bauturii, **1.500 L;** ☎0737.030.810 estanescu64@yahoo.com www.galeriiletitan.ro

1026. **Electrician,** ajutor electrician, Compania ELVEG Concept angajeaza electrician, ajutor electrician. Relatii la telefon: ☎0729.853.354

1027. **Electrician,** electriciana, se cauta urgent pt. Germania, domeniul dvs de activitate: Instalarea si conectarea masinilor si echipamentelor electrice. Ansamblarea si service de componente electronice pe santier. Conectarea si cablarea dulapurilor de comanda

1028. **Electrician,** electromecanic, angajam cu contract de munca electrician din Bucuresti pentru desfasurare activitate pe plan local, lucrari de intretinere si reparatii in domeniul electric pentru statii GPL si supermarket ☎0769.010.240 florina.stoian@regioimpex.ro

1029. **Electrician. Societate comerciala angajeaza electrician. CV la e-mail sau la fax, relatii la tel.: ☎021.242.24.33/ 021.242.18.47 commercial@soceko.ro**

1030. **Electrician.** Societate sediul in sectorul 4 angajeaza electrician cu experienta in domeniu. CV la e-mail: officedietchef@gmail.com. Tel. ☎0730.339.664 officedietchef@gmail.com

1031. **Electricieni** /necalificati, experienta executie instalatii electrice, salariu 2.400- 3.200 lei, Bucuresti, L-V 10 ore, sambata optional. ☎0762.564.000

1032. **Electricieni** Bep Light Energy SRL angajeaza pentru bransamente electrice. Oferim salariu intre 3000-3500 Lei iar pentru cei din provincie cazare. Rel. tel. L-V intre orele 9-17 ☎0767.197.851 elena.coman97@gmail.com

1033. **Electricieni** cu minima experienta pentru instalatii electrice forta, in santiere Bucuresti. Oferim si cazare. Salariu atractiv. ☎0722.844.825/ 0733.833.947 office@hanemg.ro

1034. **Electricieni** pentru santier in Bucuresti. Salariu 2500 net; **2.500 L;** ☎0757.058.868 Dmtci@yahoo.com

1035. **Electricieni** pt. constructii Bucuresti pt. firma automatizari. Salariu de la **1.900 L;** ☎0770.433.557

1036. **Electricieni** si instalatori retele date voce. ☎0723.301.194/ 0723.301.196 alexandru@telecommaintenance.ro

1037. **Electricieni** automatizari industriale Recrutam pentru partenerul nostru. Detalii la tel. sau email **4.000 L;** ☎0268.420.820 resurseumane@amakron.com

1038. **Electricieni** cu experienta instalatii interioare. Detalii la tel. ☎0726.485.671

1039. **Electricieni** cu experienta instalatii interioare. Detalii la tel. ☎0726.485.671

1040. **Electricieni** cu experienta in retele de MT si JT, soferi profesionisti cu atestat transport marfa, lacatusi mecanici, stivuitoristi. CV-urile se primesc la adresa de e-mail sau la sediul din strada Parangului, nr 76, sector 1, Bucuresti, S.C. Luxten Lighting Company S.A angajeaza. 021.668.88.19 int.183; fax 021.668.88.23; ☎021.668.88.19 office@luxten.com

1041. **Electricieni** si ajutatori electricieni, calificati si necalificati pentru instalatii electrice de interior la blocuri, case, vile. Salariu atractiv, plata si la zi ☎0764.360.456 larioniuliana1981@gmail.com

1042. **Electricieni** si instalatori. Firma de instalatii angajeaza electricieni si instalatori, cu sau fara experienta, pentru lucrari de executie pe santier. Tel: 021/312.10.30 sau CV la adresa: secretariat@shsdynamic.ro secretariat@shsdynamic.ro

1043. **Electricieni** si lacatusi Cautam electricieni instalatii civile/industriale si automatizari, lacatusi confectii metalice. ☎031.425.60.76/ 0760.783.578 info@mabec.ro

1044. **Electricieni** si muncitori necalificati pentru firma instalatii electrice. Program 8 ore l-v, salariu, bonuri de masa, decont transport sau cazare pentru cei din provincie, posibilitate calificare la locul de munca; ☎0733.969.963

1045. **Electricieni** uzinare tablouri electrice Studii de specialitate. Experienta pe un post similar constituie un avantaj. Locurile de munca se afla in Otopeni, sos. Odaii nr. 42 (cladire ETCO), 4 posturi. Se deconteaza transport pe Ratb; ☎0336.401.262/ 0336.401.262 office@chorus.ro

1046. **Electricieni,** firma de instalatii electrice angajeaza electricieni calificati si necalificati. Program de L - V de la 8:00 - 17:30 ☎0720.565.841/ 0764.411.353 buduvictor@yahoo.com

1047. **Electricieni,** Instalatori, Frigotehnisti Firma servicii angajeaza electricieni, instalatori si frigotehnisti cu experienta in domeniu. Cerinte: varsta intre 20-40 ani, calificare, permis cat. B, seriozitate. Salariu atractiv! CV la e-mail. ☎0734.325.160 contact@mandasinstal.ro

1048. **Electricieni,** instalatori, frigotehnisti, tehnicieni intretinere cladirii de birouri in Bucuresti Experienta in domeniu de min 3 ani constituie avantaj. Se asigura cadru de lucru stabil si profesionist. Detalii la telefon. CV pe email. ☎0720.777.011 career@coralconstruct.ro

1049. **ELECTRICIENI,LACATUSI** ,SUDORI Angajeaza ELECTRICIENI,LACATUSI ,SUDORI Detalii la 0214440741 si la sediul din Bdul Timisoara 80, sector 6 ☎021.444.07.41

1050. **Electricieni.** Firma de instalatii electrice angajeaza ELECTRICIENI pentru constructii. www.profesionalelectric.ro/contact ☎0762.303.516 cv@profesionalelectric.ro

1051. **Electroinstal** Solution angajeaza electrician cu experienta si ajutor electrician pentru instalatii electrice interioare, sisteme de securitate rezidential / industrial. Se oferta salariu + bonuri de masa; ☎0758.809.081 office@eis.com.ro

1052. **Electromecanic** cu experienta pentru firma cu sediul in Colentina. Pentru detalii sunati de luni-vineri intre orele 09:00-16:00 la tel. ☎0726.753.804

1053. **Electromecanic** cu experienta, pentru producator de semipreparate din carne, cu sediul in Tunari - Ilfov. CV-urile se pot trimite la email detalii tel. ☎0799.933.172/ 021.266.52.51 eugenia.enescu@convenience.ro

1054. **Electromecanic** si manipulant marfuri pt societate producatoare de lacuri si vopsele, angajeaza pentru punctul de lucru din Tunari.Detalii suplimentare: perioada nedeterminata, salariu motivant, tichete de masa, transport asigurat de la statia de metrou Aurel Vlaicu. Pentru detalii sunati la: ☎0752.224.525

1055. **Electromecanic,** firma Tinib Services angajeaza electromecanic intretinere pentru reparatii pompe apa, experienta minima 2 ani, cat. B, salariu motivant si integral. Informatii la tel. ☎0722.891.888

1056. **Electromecanici** ascensoare angajam in Bucuresti. Persoane serioase si organizate. Cu sau fara experienta. Salariu motivant. ☎0744.523.970/ 0745.151.547 universallift@gmail.com

1057. **Electromecanici,** recrutam pentru partenerul nostru, detalii la tel. sau email **4.000 L;** ☎0268.420.820 recrutare@amakron.com

1058. **Elvetia** - Galaxy Bar, job bine platit pentru tinere 18 + dragute, prezentabile. Asiguram acte si cazare, mediu sigur, luxos si civilizat, castiguri fabuloase. Plecari imediate. Tel/whatsapp, email, vb. lb. romana, www.galaxyrueti.ch ☎0041794593500 job.elvetia@yahoo.com

1059. **Elvetia-** Club Relax 2, iti asigura succesul financiar la care ai visat. Club luxos de noapte angajam tinere dragute interesate de castiguri mari, in cel mai cunoscut adult- club din Zurich, peste 10.000 Euro/luna, plata la zi, asiguram cazare, transport. Raspundem la beep, sms, whatsapp. CV la e-mail:, ☎0041762064337 info2@clubrelax.ch

ANGAJĂM:
PERSONAL CURĂŢENIE
SPAŢII COMERCIALE 3/4 ore,
Salariul net 600-700 Lei - 0732.018.935
CENTRU COMERCIAL (zona Pantelimon)
Salariul net 1.900 Lei
CENTRE COMERCIALE, SĂLI DE CINEMA
CLĂDIRI BIROURI
Salariul net: 1.300-1.400 Lei
031.101.21.39/ 0722.763.974

LOCURI DE MUNCĂ

Firmă producţie mobilier la comandă
(Bucureşti, zona Vitan) angajăm
TÂMPLARI PAL
MONTATORI MOBILĂ
Cerinţe: persoane muncitoare, experienţă în domeniu, disponibilitate la lucru program prelungit
Oferim: salariu fix, bonus lunar în funcţie de performanţe, tichete de masă, plata orelor suplimentare, decontare transport RATB şi Metrorex.
Telefon: **0723.667.880**

1060. **Emilia** Business angajeaza muncitori calificati si necalificati in constructii - salariu atractiv plus bonuri de masa; ☎0735.178.053

1061. **EmpressV** Studio, cea mai buna echipa condusa de un model de top 3 live Jasmin. Vrei sa faci parte din echipa noastra? Ai posibilitatea sa lucrezi intr-o echipa tanara si profesionista, castiguri de minim 3.000 USD lunar. Te asteptam alaturi de noi chiar de maine! Comision 60% din castigurile realizate de catre tine; www.empressv-studio.ro ☎0786.400.195 office@empressv-studio.ro

1062. **Enjoy** NoE isi mareste echipa angajam ajutor bucatar pentru restaurant de tip fast food. Salariu atractiv, masa in restaurant, mediu de munca placut. Zona Calea Calarasilor. Pentru interviuri telefon. ☎0744.581.519 bravostar.office@yahoo.com

1063. **Enjoy** NoE isi mareste echipa angajam shaormar pentru restaurant de tip fast food. Salariu atractiv, masa in restaurant, mediu de munca placut. Zona Calea Calarasilor. Pentru interviuri telefon. ☎0744.581.519 bravostar.office@yahoo.com

1064. **Esti** dansatoare/hostess si ai dori sa obtii castiguri substantiale si atractive chiar in Bucuresti? Clubul The Buddhist din Bucuresti, iti ofera aceasta posibilitate. **35 L;** ☎0752.068.887 office@mcinternational.ro

1065. **Esti** ospatar si esti dornic de o schimbare, daca vrei sa lucrezi intr-un mediu structurat care sa iti ofere posibilitatea de dezvoltare pe plan profesional si personal. Te asteptam in echipa Stadio ☎0731.322.472 resurse.umane@stadio.ro

1066. **ESTI STUDENT SI VREI BANI DE VACANTA? ESTI ANGAJAT SI DORESTI MAI MULTI BANI? NU AI JOB SI VREI SA TE ANGAJEZI? ESTI CONVINGATOR? CONVINGE-NE SI TE ANGAJAM. ANUNTUL TELEFONIC ANGAJEAZA PERSOANA DINAMICA PENTRU ECHIPA DE VANZARI. TRIMITE CV-UL PE MAIL LA: REDACTIA@ANUNTUL.RO**

1067. **Excavatorist** cu experienta si sofer cat. "C" pt. firma constructii transport. Rog seriozitate; ☎0771.721.558/ 0728.236.911/ 0771.718.682

1068. **Excavatorist** serios, punctual si cu experienta, necesar autorizatie. Se ofera masa calda in fiecare zi/ 2 mese calde pe zi pentru angajatii din provincie oferim si cazare. Salariu 3000 lei/luna. **3.000 L;** ☎0725.333.503

1069. **Excavatorist,** companie autohtona (Pro Fortuna Construct) angajam mecanici de utilaje pt excavatoare (excavatoristi). Locatie Bucuresti. Asiguram cazare. Salariu atractiv plus diferite bonusatii, telefon; **1 L;** ☎0746.419.107

1070. **Excavatorist.** Societate de constructii angajam excavatorist cu experienta. Salariu motivant. ☎0751.306.307 Maria.stefan11121969@gmail.com

1071. **Fabrica** de ambalaje Tipografie specializata in productia de ambalaje angajeaza muncitori calificati si necalificati. Locatie este la 30 m de metrou Preciziei. ☎0723.561.592 paul.hulea@gmail.com

1072. **Fabrica productie ambalaje de carton angajeaza mecanic (reglor) intretinere utilaje, agent vanzari; ☎0722.209.531**

1073. **Fabrica** productie detergenti angajeaza malaxorist/a. Relatii la: ☎0734.000.001

1074. **Facturare** marfuri contabilitate primara, respectiv facturare, declaratii recapitulative, casa, banca, cunostinte piese de schimb industrie si agricultura, salariu 3.000 brut si bonuri de masa ☎0771.791.732

1075. **Fadromist,** pentru statia de sortare a deseurilor Glina. Relatii zilnic intre orele 08-17 de L-V. Calificarea de stivuitorist constituie un avantaj **3.000 L;** ☎0744.324.268 comagrab@yahoo.com

1076. **Faiantari** Societate de constructii angajeaza in mod legal si pe termen lung personal calificat, faiantari. Pentru mai multe detalii sunati la numarul. ☎0771.242.549 mihaelaiancuvipsolutions2018@yahoo.com

1077. **Faiantari,** zugravi, cu experienta, necalificati pentru firma, in Bucuresti, sector 3, cu carte de munca si salariu negociabil ☎0729.932.331 robtons@gmail.com

1078. **Faiantari,** zugravi, rigipsari. Firma de constructii angajam faiantari, zugravi, rigipsari cu experienta si muncitori necalificati.Salarii atractive, carte de munca. Telefon: ☎0725.963.165

1079. **Familie** cabanieri, angajam familie pt ingrijirea unei cabane (Cabana Bratei), jud Db. Program L-D. Salariu motivant. Dl va avea grija de curte, iar dna de casa(bucatarie si curatenie); ☎0725.713.176/ 0741.001.033 Autentictrip@gmail.com

1080. **Familie** ingrijire gradina, Voluntari, cautam familie de gospodari, dornica de relocare in Voluntari, care sa ingrijeasca permanent o gradina de legume, vita de vie, pomi fructiferi, pasari. Oferim casa si salariu pe masura asteptarilor. ☎0752.214.753 hr@genesisproperty.net

1081. **Familie** interna pentru menaj si administrare vila angajam familie (sot, sotie) cu experienta pentru menaj si administrare vila in Bucuresti. Program intern: cazare, hrana, transport asigurate de angajator. Programari interviu sau trimite CV; **6.000 L;** ☎0735.179.929/ 021.223.23.59 office@profiles.ro

1082. **Familie** interni - vila Snagov, pentru resedinta din Snagov, cautam 2 interni (familie/sot &sotie), care sa ne ajute la treburile zilnice. Pentru mai multe detalii; ☎0749.777.733 daniela.gavril@agricover.ro

1083. **Familie** pentru ingrijire gospodarie tara urgent, familie modesta pentru ingrijire gospodarie cu animale (2 cai, 5 magari, 2 ponei, pasari) intr-un sat de mute din jud. Buzau. Oferim un salariu de 1400 lei, cazare, plata utilitati, etc. ☎0765.434.709 swat_seb@yahoo.co.uk

1084. **Familie pentru lucru la ferma. Cautam familie pentru lucru la ferma in com. Poiana jud. Dambovita 40 km de Bucuresti. Asiguram contract de munca, casa de locuit si pachet salarial avantajos; ☎0723.506.954**

1085. **Familie** sau persoana serioasa pentru ingrijire si paza caut. Sunt proprietar casa Bucsani jud. Dambovita cu teren si gospodari. Asigur cazare si venit sigur. Doresc colaborare termen lung, 5 ani, solicit si ofer seriozitate. Relatii tel. ☎0740.229.771

1086. **Famous** Waffles anagajam vanzator comercial, cautam personal. Contact: ☎0728.210.000

1087. **Fan** Courier angajeaza curier pe scuter, salariu atractiv, bonuri de masa si bonus de performanta, obligatoriu permis de conducere categoria A sau B. Pentru mai multe detalii tel. ☎0758.091.591/ 0761.057.605 Eugencapota@gmail.com

1088. **Fata** call office, pizzar, bucatar, soferi, Hai sa faci parte dintr-o echipa minunata, angajam fata call office (preluat comenzi telefonice), pizzar, bucatar,, sofer, ajutor bucatar, conditii si program avantajoase, sector 3, Dristor; ☎0762.051.575/ 0787.699.692

1089. **Fata** la mezeluri si pus marfa pe raft, minimarketul este situat la Gara de Est, salariul este 1.400 lei+1.400 lei+carte de munca, sambata-duminica liber; ☎0773.962.385

1090. **Fata** la vase, curatenie si curatat cartofi, pt. locatie tip "impinge tava". Cerinte: bun simt, agila, educata, harnica si foarte ingrijita. Luni - Vineri 07:45 - 17:45. Sam., Dum. si Sarbatori - liber. Salariu 1600 + 200 Lei pt curatat legume; **1.800 L;** ☎0761.686.754 office@contabconsult.ro

1091. **Fata** pentru curatenie, pentru cladire care se inchiriaza in regim hotelier in zona autogara Filaret. Varsta intre 25 si 50 de ani. Program lejer, salariu motivant. ☎0728.704.450

1092. **Fata** pentru operare facturare si sofer distributie cu atributii de agent vanzari. Program L-V 08-17 sambata de la 08-14. Salariu atractiv, ritm de munca lejer ☎0723.191.909 dana@nevalimcandy.ro

1093. **FAta** pt birou firma de importuri angajeaza fata pt birou: facturi, avize, stocuri excel. Program 7:30-16:00, contract de munca, salariul se discuta la interviu; ☎0729.003.844 mihaelaf.florea@yahoo.com

1094. **Federatia** Romana de Handbal angajeaza Frh angajeaza soferi cat D fulltime. Salariu si bonusuri motivante. Detaliile se discuta la interviu. Asteptam cv la adresa costel.strat@frh.ro ☎0735.177.579 costel.strat@frh.ro

1095. **Federatia** Romana de Scrima cu sediul in Bucuresti, str. Aviator Popa Marin nr. 2, sector 1, angajeaza instalator pentru intretinerea bazei- 1 post, ingrijitoare bucatarie- 1 post. Relatii la tel. ☎021.230.64.96

1096. **FEMEI** pentru spalat vase, curatenie si activitati auxiliare bucatarie, cu experienta in domeniu, angajeaza restaurant din zona Piata Dorobanti; ☎021.231.09.08/ 0748.750.029

1097. **Femei** de servici, cameriste, muncitori necalificati si cu permis de conducere, angajam in statiunea Costinesti. Va asiguram masa, cazare + salariu. Asteptam din toata tara; ☎0727.862.744/ 0764.390.009/ 0742.904.286

1098. **Femei** de serviciu pentru spital privat spital privat din sector 2, langa Arena Nationala, angajeaza femei de serviciu full time, contract 8 ore, se lucreaza in ture de 12 ore si 8 ore, salariu 1500 lei, conditii foarte bune; ☎0747.796.069 claudiarauti@gmail.com

1099. **Femei** de serviciu si ajutor ospatar, ospatar (baieti si fete) pt. restaurant Monte Carlo din parcul Cismigiu ☎0735.859.700 ianispircan@yahoo.com

1100. **Femei** de serviciu/ cameriste, angajam in zona Piata Presei Libere. Garantam plata salariului si a taxelor legale. Salariul 1.600 ron net. ☎0751.190.463

SOCIETATE DE CONSTRUCŢII angajează PENTRU POSTUL DE LUCRU DIN BUCUREŞTI:
ZIDARI, ZUGRAVI, SUDORI ELECTRICI, ELECTRICIENI, TÂMPLARI LEMN, TÂMPLARI PVC, LĂCĂTUŞI, OPERATOR (MECANIC UTILAJ) MUNCITORI NECALIFICAŢI
Salariu atractiv!
Relaţii la 0725.562.642

1101. **Femei** la vase angajam pentru restaurant zona Berceni - Piata Sudului. Relatii suplimentare la telefon; ☎0742.064.891

1102. **Femei** la vase, pentru restaurant situat in sectorul 2, salariu de 1.900 Ron/ 15 zile, net, (o zi cu o zi), o masa pe zi, tips **1.900 L;** ☎0765.922.428

1103. **Femei** pentru calcat si calandru pt. spalatorie- curatatorie, zona Berceni; ☎0744.564.738/ 0720.226.184/ 0723.667.409

1104. **Femei** pentru curatenie la piscina Younivers, situata in zona Casa Presei Libere (in spatele acesteia). Varsta nu este un criteriu de angajare. Salariu si program atractiv. Tel. **1.700 L;** ☎0784.013.575 Costiburlacu@yahoo.com

1105. **Femei** pentru curatenie, firma de curatenie la program luni-vineri, post fix, 5 ore/zi, program 06:00-11:00, zona Petrache Poenaru (Semanatoarea) intre Crangasi si Grozavesti, carte munca, **900 L;** ☎0754.677.677

1106. **Femei** serviciu, cameriste pentru Litoral. Cazare, masa, acceptam si pensionare. Seriozitate; ☎0744.683.304

1107. **Femei** si barbati pentru postul de agent vanzari, distribuitor cu sau fara experienta. Oferim cazare. Programari interviuri la numarul de telefon: ☎0733.380.388

1108. **Femei.** Firma accesorii textile angajeaza femei, barbati, productie in fabrica muncitori depozit salariu atractiv, tichete de masa, decontarea transportului; ☎031.438.18.85

1109. **FEMEIE** bucatarie, vase, curatenie pt. restaurant autoservire,salariu atractiv, zona Militari, urgent. Rog seriozitate, ☎0720.292.000 remus_maierean@yahoo.com

1110. **FEMEIE** curatenie si incasare pentru toaleta publica (WC), zona Obor. Program de piata **1.400 L;** ☎0767.330.510/ 0784.673.296 petre.badescu@gmail.com

1111. **Femeie** curatenie si vase in unitate tip fast food. O masa pe zi, program 8 ore. Varsta maxima 40 ani. ☎0762.570.925

1112. **Femeie** de serviciu pentru centrul de asistenta sociala, zona Unirii, 8h/zi, salariu motivant, bonuri de masa; ☎0733.117.450

1113. **Femeie** de serviciu pentru Liceu zona Domenii, program 8h/zi, dela 6:00-14:00 si 13:00-21:00 de luni pana vineri; ☎0733.117.450

1114. **Femeie** curatenie 2 ore pe zi dimineata, sectorul 2; ☎0722.537.018

1115. **Femeie** curatenie femeie curatenie , chiar fara experienta, angajam la catering in zona Giulesti/ Crangasi, salariu 1500 lei, bonusuri, program flexibil, **1.500 L;** ☎0785.398.378 info@frenchbakery.ro

1116. **Femeie** curatenie pentru scoala; ☎021.315.65.43/ 0726.130.220

1117. **Femeie** curatenie si spalat vase pentru restaurant tip fast food/linie calda. Program de zi,l uni - vineri, 8-17:30. Conditii: contract legal de munca,salariu atractiv, o masa calda/zi. ☎0723.304.805 vatra_distrib@yahoo.com

1118. **Femeie** curatenie si vase cu indemanare si aspect curat si ingrijit pentru laborator cofetarie situat in zona Militari, apropiere Mall Plaza Romania. Salariu 1.400 lei net plus bonuri de masa, **1.600 L;** ☎0743.258.251 andra@chocolat.com.ro

1119. **Femeie** curatenie. Firma de curatenie angajeaza femeie pentru curatenie birouri in Bucuresti, salariu 1.500 Lei +plata transport. Persoana de contact: Cristi, **1.500 L;** ☎0757.077.578

1120. **Femeie** de servici pentru scari de bloc in Bucuresti urgent, interval orar de sunat 10:00-16:00 ☎0787.897.108/ 0728.195.520

1121. **Femeie** de servici cu sau fara experienta pentru patiserie. Program: luni-vineri 06:00-16:30, sambata si duminica liber. Poarta spital Fundeni. **1.700 L;** ☎0742.266.859

1122. **Femeie de servici, angajam urgent, conditii avantajoase, zona sector 2; ☎0722.286.420**

1123. **Femeie** de serviciu angajeaza coafor Belle Sophia. Program 6:30 - 14:30, **1.200 L;** ☎0765.266.131

1124. **Femeie** de serviciu cu domiciliul in sector 2, 3 sau oras pantelimon pentru curatenie firma, carte de munca perioada nedeterminata, program 8h/ziSediul este in oras Pantelimon. Rugam seriozitate; **1.400 L;** ☎0744.304.636

1125. **Femeie** de serviciu Firma Cloud Business Solutions cauta femeie de serviciu pentru curatenie zilnica. ☎0786.385.979 gabriela.unver@cbiz.ro

1126. **Femeie** de serviciu firma curatenie, angajeaza in zona Pipera, la program de 8 h/zi (dupa amiaza), salariu avantajos, tichete de masa, decontare transport. ☎0728.855.453

1127. **Femeie** de serviciu la un bazin de inot din sectorul 6. Program 8 h. ☎0736.454.498 geanyradu@yahoo.com

1128. **Femeie** de serviciu o singura scara de bloc, program de luni-vineri 5 ore / zi, sector 3; ☎0722.354.069

1129. **Femeie** de serviciu Pentru curatenie birouri. Locul de munca se afla in Sectorul 1 si Otopeni. CV-urile se trimit pe adresa office@chorus.ro ☎0336.401.262 office@chorus.ro

1130. **Femeie** de serviciu pentru curatenie in hotel - program de 8 ore/zi, 5 zile cu 2 libere. Salariul este de 1.600 Ron net. ☎0751.190.463 mihaela.mitrila@ramadaplazabucharest.ro

1131. **Femeie** de serviciu pentru locatiile Tip Top din toate zonele Bucurestiului; ☎0732.672.654

1132. **Femeie** de serviciu pentru sala de sport. Contract de munca cu norma intreaga, salariu motivant. Programari interviuri la: ☎021.316.09.62

1133. **Femeie** de serviciu program 8 ore/zi, de luni pana vineri, zona CET Vest (sector 6) **1.500 L;** ☎0765.166.012 nicole_tudor2003@yahoo.com

1134. **Femeie** de serviciu pt. Patiseria Tismana, situata in zona Colentina-Fundeni, program: L-V 06-16.30, sambata-duminica liber. Salariu 1.700 lei. Relatii la telefon **1.700 L;** ☎0734.378.436

1135. **Femeie** de serviciu si agent de paza; ☎0755.939.939

1136. **Femeie** de serviciu in zona Mogosoaia, program flexibil, posibilitate cazare; ☎0754.223.554

1137. **Femeie** de serviciu in zona Unirii, Winbet cauta personal curatenie pentru salile noastre de jocuri din zona Unirii. Oferim: loc de munca stabil cu contract pe perioada nedeterminata, salariu atractiv, program in ture, inclusiv ture de noapte; ☎0758.870.000

1138. **Femeie** de serviciu pentru atelier confectii 4 ore angajam femeie de serviciu . program de lucru de 4 ore, salariul 700 lei + bonuri de masa cu contract de munca. Zona Militari, Sector 6; ☎0773.878.994

1139. **Femeie** de serviciu pentru restaurant femeie de serviciu pt. restaurant La Barca, sectorul 3 Bucuresti; ☎0740.060.708

1140. **Femeie** de serviciu pentru scari de bloc firma specializata in servicii pentru curatenie angajeaza femei pentru curatenie la scari de bloc in toate sectoarele din Bucuresti. Cerem seriozitate. Oferim salariu motivant si program flexibil; ☎0772.029.406/ 0773.848.657 contact@conexclean.ro

1141. **Femeie** de serviciu pentru scari de bloc, firma specializata in servicii pentru curatenie angajeaza femei pentru curatenie la scari de bloc in toate sectoarele din Bucuresti. Cerem seriozitate. Oferim salariu motivant si program flexibil; ☎0772.029.406/ 0773.848.657 contact@conexclean.ro

1142. **Femeie de serviciu pentru zona birouri, locatie Vitan, program 8 ore, rugam seriozitate; ☎0742.262.532**

1143. **Femeie** de serviciu restaurant Restaurant sector 1 angajeaza doamna serioasa, cu putere si dorinta de munca pentru postul de femeie de serviciu. Carte de munca, program in ture, salariu foarte bun si diverse bonusuri. ☎0728.983.960

1144. **Femeie** de serviciu, angajam femeiei de serviciu pentru program part time/full time pentru firma noastra; ☎031.431.35.74/ 0751.277.958 office@feqs.ro

1145. **Femeie** de serviciu, gradinita particulara zona Pipera, angajeaza femeie de serviciu, program 8 ore, 3 zile pe saptamana. Salariu 1000 ron + 100 ron transport., 1 masa pe zi. Recomandare de la angajatorul precedent; ☎0748.238.684 vali.diana@yahoo.com

1146. **Femeie** de serviciu, pentru camin de batrani, zona Jolie Ville Pipera, ☎0724.205.565/ 0744.649.323

1147. **Femeie** de serviciu, pentru curatenie in laborator patiserie zona Bucurestii Noi, sector 1, metrou Jiului, cautam femeie serioasa, muncitoare, curata. Salariu net 1500 Lei, plus transport si o masa pe zi, **1.500 L;** ☎0720.040.494

1148. **Femeie** de serviciu, pentru SC Estetik Packing SRL lider pe piata ambalajelor de unica folosinta

1149. **Femeie** de serviciu, program 6 h pe zi, de luni-vineri. Pentru detalii suplimentare va rog sa ne contactati. **1.200 L;** ☎0724.970.248/ 0724.970.248

1150. **Femeie** de serviciu, program de lucru 8 ore/zi de luni - vineri.Locatie: Intersectia Aparatorii Patriei; ☎0721.667.950 office@autotehnic.net

1166. **Femeie** la vase pentru restaurant-terasa, zona Big Berceni, Sun Plaza. Program 2 zile cu 2 libere de la 9.00 la 22.00, sal. 1000 lei, tips 30 lei/zi. Se asigura o masa pe zi. Tel. ☎0728.968.315/ 0741.252.126 fommy@fommy.ro

1167. **Femeie** la vase pentru restaurant. Detalii la telefon; ☎0722.718.831 comercial.cuptorulculemne@gmail.com

1168. **Femeie** la vase Restaurant cu specific mediteranean situat in calea floreasca sector 1 Bucuresti, angajeaza femeie la vase. Nr de contact, ☎0737.455.355 contact@fish-house.ro

1169. **Femeie** la vase Restaurant Mica Elvetie angajeaza femeie la vase, program si conditii avantajose. Pentru detalii la telefon; ☎0771.389.193/ 0771.389.193 office@micaelvetie.ro

1170. **Femeie** la vase Restro-Bar Klandestin doreste sa-si mareasca echipa cautand oameni cu exerienta in domeniu. Conditii bune de munca, salariu atractiv, beneficii suplimentare, ☎0723.522.933 beatrice_mansour@yahoo.com

1171. **Femeie** la vase restaurant central. Restaurant central angajam femeie la vase. Salariu 1500 Ron + evenimente platite separat, program o zi cu o zi, transport asigurat dupa program. **1.500 L;** ☎0733.500.300

1172. **Femeie** la vase si ajutor bucatar pentru bistro central. Conditii avantajoase. Programari interviu: ☎0732.368.237

1173. **Femeie** la vase, bonuri de masa, o masa/zi, prime de sarbatori, contact pe per nedet. Detalii la tel. ☎0734.207.029/ 0735.530.533 office@restaurantgedi.ro

1174. **Femeie** la vase, pentru laborator brutarie, patiserie, fast food, zona Bucurestii Noi, sector 1, metrou Jiului, cautam femeie serioasa, muncitoare, curata. Salariu net 1500 Lei, plus transport si o masa pe zi **1.600 L;** ☎0720.040.494

1175. **Femeie** la vase, restaurant Ivan's din zona Diham angajeaza femeie la vase cu domiciliul in sector 2 sau 3. Mai multe detalii la interviu; ☎0763.341.717 tudor.ivan80@yahoo.com

1176. **Femeie** la vase, restaurant Refugiu angajeaza femeie la vase si ajutor de bucatar in zona Lacul Tei, sector 2. Carte de munca, salariu convenabil plus tips; ☎0727.626.981

1177. **Femeie** la vase, curatenie, firma de catering in sectorul 2 angajam femeie la vase si curatenie.Salariu motivant + o masa pe zi. Beneficii multiple. Detalii la telefon. ☎0744.839.801

Personal pentru curăţenie în Popeşti-Leordeni
Responsabilităţi
- Asigură curăţenia în hala de producţie
- Asigură menţinerea spaţiului verde din incinta companiei
- Paticipă la diverse activităţi de întreţinere din curtea întreprinderii

Oferim
Salariu net 1.300 lei
Tichete de masă
Transport
Primă de Crăciun şi Paşte
Program L-V: 9-17.30
Contract pe perioadă nedeterminată
Sună acum pentru interviu **0758 062 201**

1151. **Femeie** de serviciu, lucrator bucatarie, salon de evenimente in sectorul 2 cauta femeie de serviciu, program 5 zile in timpul saptamanii norma intreaga. Curatenie si amenajare salon, toalete, ajutor la vase in bucatarie. Salariu 1400 lei/luna. **1.400 L;** ☎0740.051.952 cretugheorghe@yahoo.com

1152. **Femeie** de serviciu, oferta de munca, pentru atelier confectii. Program de lucru de 4 ore, oferim contract de munca. Salariul 700 lei+bonuri de masa. Zona Militari, Sector 6. Tel. ☎0773.878.994

1153. **Femeie** de serviciu, pentru cresa/gradinita privata langa Auchan Titan, program in doua schimburi, ☎0725.211.112

1154. **Femeie** de serviciu. Avia Motors angajeaza Femeie de serviciu pentru punctul de lucru din Pantelimon, Bd. Biruintei nr. 11. Postul este responsabil cu asigurarea curateniei in spatiile interioare. ☎0746.209.911 hr@aviamotors.ro

1155. **Femeie** de serviciu. Firma curatenie, angajeaza in Bucuresti (Dr. Felix), la program de 2 h/zi. Salariu avantajos; ☎0736.925.152

1156. **Femeie** de serviciu. Roxy Pub (Regie) angajam femeie de serviciu (spalat vase) pentru mentinerea curateniei in grupurile sanitare si igienizarea veselei si a tacamurilor, oferta full time, salariu atractiv; ☎0785.224.502

1157. **Femeie** de serviciu. Academia de fitness angajeaza femeie de serviciu, zona Universitate. Program L-V: 6,00-14,00; S - 6,00-12,00. Salariu **1.200 L;** ☎0727.026.642

1158. **Femeie** interna angajez femeie interna (nefumatoare) pentru ingrijire batrana corpolenta imobilizata la pat. 2 weekend-uri libere pe luna. Salariul 2000 ron. Contact; **2.000 L;** ☎0721.561.694

1159. **Femeie** la bucatarie, angajez femeie la bucatarie, fara contact cu publicul. De luni pana sambata program lejer intre 5-7 h, salariu 1500 de lei, in sectorul 6; ☎0784.718.363

1160. **Femeie** la bucatarie, angajez femeie pentru fast food program 1 zi cu 1, 100 de lei pe zi, o masa inclusa, in sectorul 6, ☎0784.718.363

1161. **Femeie** la curatenie pentru laborator cofetarie, Oraselul Copiilor sector 4, harnica, curata, acceptam si provincie, mediu placut, avem masina de spalat vase,program 8 ore/zi sau o zi da una nu,salariu bun si la timp! ☎0723.564.103/ 0761.491.901

1162. **Femeie** la curatenie pentru restaurant libanez (zona Mall Vitan); ☎0742.230.602

1163. **Femeie** la curatenie sector 6, Iuliu Maniu cautam o femeie pentru curatenie birouri, curte si casa obligatoriu persoana serioasa responsabila si muncitoare, **1.500 L;** ☎0721.333.655 restaurantdenis@yahoo.com

1164. **Femeie** la vase in centrul vechi, str. Smardan nr. 27. Salariu 1200 lei, decontare taxi. Program 2 cu 2. Informatii zilnic dupa ora 11:30; ☎0727.572.000

1165. **Femeie** la vase pentru restaurant situat in zona 13 Septembrie, Petre Ispirescu. Program 2 zile cu 2 libere. Oferim si solicitam seriozitate. ☎+40723888822

1178. **Femeie** la vase- curatenie, spalator lucrator, 5 zile (8 ore)/ 2 libere, 21 zile concediu, carte de munca +bonuri de masa, transport (de noapte), 3 ture. Calea Victoriei - Platinum Casino; ☎0726.141.233

1179. **Femeie** patiserie angajam femeie pentru curatenie si prepararea produselor de patiserie, in sectorul 5; **1.500 L;** ☎0743.278.200

1180. **Femeie pentru curatenie intr-o cladire de birouri. Program 9 h/zi, dintre care 1 h pauza, salariu fix+ bonuri de masa. Detalii la tel. ☎0761.247.825**

1181. **Femeie** pentru curatenie birouri Bucuresti, Firma de curatenie angajeaza personal cu norma de 2 ore, 4 ore sau 8 ore pentru Bucuresti si Ilfov. Oferim: salariu atractiv, contract de munca, bonusuri lunare si un mediu placut; ☎0751.193.866/ 031.438.08.42 nonica.danciu@efms.ro

1182. **Femeie** pentru ingrijirea a doi batrani, locuim in zona Pietei Minis, tramvai 14 sau 40, program 8 sau 4 ore, amanunte la interviu; ☎031.410.73.53

1183. **Femeie** pentru menaj in zona Fundeni Colentina, pentru o familie. Mai multe informatii la telefon ☎0731.331.388

1184. **Femeie** pentru menaj, ingrijitoare pentru Carmen Umeagbordike; carmen.popescu@gmail.com

1185. **Femeie** pt curatat legume angajam personal pt curatat legume in sect 6. Salariu de la 1700 lei net, contract de munca, masa zilnic si prime; ☎0726.337.470/ 0766.969.784 Oanaraducan1977@gmail.com

1186. **Femeie** pt protocol in zona Aurel Vlaicu Firma de curatenie angajeaza personal feminin pentru protocol in Bucuresti, Aurel Vlaicu. Program de full time in sistemul bancar de luni pana vineri.Detalii la telefon, ☎0751.193.866/ 031.438.08.42

1187. **Femeie** serviciu si femeie pentru macelarie; ☎0728.575.838

1188. **Femeie** serviciu si vase, pentru restaurant Shorley cu sediul in Grozavesti, str. Economu Cezarescu nr. 50, S6, ☎0722.366.583 ion.sorlei@gmail.com www.shorleyrestaurant.ro

1189. **Femeie** serviciu, angajam pentru laborator cofetarie- brutarie, program 8 ore, 5 zile pe saptamana, **1.400 L;** ☎0757.116.733

1190. **Femeie** serviciu, vase, restaurant Le Boutique - Food Concept Store angajeaza femeie de serviciu/ vase cu contract munca perioada nedeterminata. Salariu foarte atractiv, transport, program lucru 2 zile/ 2 zile ☎0722.538.274

1191. **Femeie** serviciu/ vase, restaurant angajeaza femeie de serviciu si spalator vase. Salariu motivant, program 2 zile cu 2 zile, masa asigurata. Posibilitate de crestere a salariului **1.500 L;** ☎0720.132.994

1192. **Femeie,** ajutor bucatareasa in Park Lake Titan harnica, la autoservire in Park Lake. Salariu 1500 ron, mancare si bonusuri (inca 400 ron lunar), deci se ajunge la 1900 lunar) program o zi (9-22) cu una libera, ☎0733.967.668

1193. **Fete** pentru fast food cu sau fara experienta. Program flexibil. Contract full time pe perioada nedeterminata. Decontare transport pentru provincie, **2.000 L;** ☎0740.060.708

1194. **Fete** cu sau fara experienta pentru postul de receptionera, sala fitness, zona Piata Sudului; ☎0767.840.159 office.maximbet@yahoo.ro

1195. **Fete** harnice in Veranda Obor, chiar fara experienta, pentru servire clienti la fast-food Rustic in Veranda Obor. Salariu 1.500 Ron, mancare si bonusuri in functie de vanzari (se ajunge la 1800 Ron) program o zi, 9-22, cu una libera, ☎0731.837.791

1196. **Fete** harnice, chiar fara experienta, la fast-food in Sun Plaza Berceni pentru servire clienti. Salariu de inceput 1500 L, mancare si bonusuri zilnice(inca aprox 400 ron,deci se ajunge la 1900 lunar) program o zi (9-22) cu una libera, ☎0723.705.385

1197. **Fete** la fast-food in Park Lake si Auchan Titan pentru servire clienti, chiar fara experienta in domeniu. Salariu 1.500 Lei, mancare si bonusuri zilnice in functie de vanzari, (inca aprox. 400 lei lunar) program o zi (9-22) cu una libera; ☎0733.967.668

1198. **Fete** pentru conversatii online, modele Suntem la inceput de drum si dorim sa angajam fete pentru activitate online. Punem accent pe un mediu de lucru placut, fara stres, fara reguli abuzive si pe un program flexibil in functie de nevoi. ☎0765.451.932 chat.freya@gmail.com

1199. **Fete** pentru conversatii online, modele online Buna, numele nostru este Freya Studio. Suntem un nou studio in plina expansiune si dorim sa colaboram cu fete fara experienta cat si cu experienta. Oferim o atmosfera calda si prietenoasa de munca. ☎0765.451.932 chat.freya@gmail.com

1200. **Fete** pentru intretinere curatenie in restaurant din sectorul 2. Program o saptamana se lucreaza si o saptamana liber. Salariu 1700 lei net /luna. **1.700 L;** ☎0740.588.225

1201. **Fete** pentru masaj, angajez urgent. Sa ai peste 18 ani, sa fi draguta si comunicativa. Se poate oferi si cazare. Angajez si din provincie. Sa fii independenta. Ma poti suna la orice ora. Nu percep comisioane si nu fac protocoale in locatie **8.000 L;** ☎0720.243.089

1202. **Fete** servire linie autoservire mall Promenada angajam pt restaurant cu autoservire program 8-16 de luni pana vineri. Interviu restaurant The Choice cladirea Orange vis a vis Mall Promenada. ☎0785.294.054

1203. **Fete** si baieti curatenie dupa constructii, de preferat zona Rahova, pentru firma de curatenie. Program L-S, salariu net, **1.800 L;** ☎0787.597.035

1204. **Fete** si baieti fara experienta pentru fast food, Piata Chibrit; ☎0762.205.001

1205. **Fete** si baieti pentru vanzare in restaurant cu linie calda in Mall Promenada. Program flexibil. Contract de munca perioada nedeterminata, salariu atractiv, masa asigurata. Oferim si cerem seriozitate tel, ☎0740.087.553/ 0731.365.129 valentin.stefanescu@imbissgrill.ro

1206. **Fierar** betonist salariu: 13 Lei/ora, o masa la pranz, contract de munca, minim 10 ore/zi, asiguram cazare daca este necesar **1 L;** ☎0730.023.999/ 0730.023.999 donluxconstruct@gmail.com

1207. **Fierari si dulgheri angajeaza firma de constructii pentru santiere in Bucuresti si Brasov. Asiguram cazare. ☎0765.644.812**

1208. **Fierari,** Auchan Militari contract de munca full time, salariu brut 3626 Lei, salariu net 2.403 Lei (2.088 lei + 315 lei bonuri de masa), nu oferim cazare, program 8-18, lu-vi, punct de lucru zona Auchan Militari, **2.403 L;** ☎0733.822.822 contact@transparentresidence.com

1209. **Fierari,** dulgheri, zidari si muncitori necalificati pentru munca la metrou, angajeaza firma serioasa. Se ofera cazare pentru provincie, mai multe detalii la: ☎0744.009.624

1210. **Fierari,** salariu brut 3791 ron, angajam 20 de fierari. Salariu brut 3791 ron. Salariu net 2600 ron. Salariu net cuprinde: 2185 ron in cont, 315 ron bonuri de masa, 100 ron bonus Paste si Craciun. Pentru cei care au fost pacaliti toata viata. **3.791 L;** ☎0733.822.822 contact@transparentresidence.com

1211. **Filler** (operator) automate cafea. Companie activa pe piata de vending recruteaza persoana pentru postul filler (operator) automate cafea, ☎0721.515.253 office@storia-caffe.ro

1212. **FINALIZARE SI EDITARE LUCRAREA DEMOCRATII - DICTATURI - CENTENAR. PLATA ORA, PROGRAM STABILIT IMPREUNA; ☎0728.472.391**

1213. **Finisat** pantofi. Atelier incaltaminte dama, la comanda, doar din piele, angajeaza fata/baiat experienta, pentru finisarea produselor 8 ore, contract de munca, in sect. 3, Faur. Rugam seriozitate. ☎0727.627.247/ 0725.665.598 nicoleta-pl@yahoo.com

1214. **Finisator** incaltaminte/ pregatire la masa. Firma de incaltaminte angajeaza personal cu experienta pentru operatii de finisat si pregatire la masa. Oferim contract de munca, salariu atractiv. Bucuresti, Sector 4, Aleea Tomesti nr 4. ☎0746.147.570

1215. **Finisori,** Auchan Militari, contract munca finisori (gresie, faianta, parchet, glet), contract de munca full time, salariu brut 3.626 Ron, salariu net 2.403 Ron (2088 Ron, 315 Ron bonuri de masa), 100 Ron/luna bonus sarbatori, Lu-Vi, 8-18, **2.403 L;** ☎0733.822.822 contact@transparentresidence.com

1216. **Firma** Amboseli cu sediul in Republica Ceha angajeaza urgent personal femei, barbati cu varsta min. 18 ani in urmatoarele domenii de activitate: fabrica cablaje auto, tapiterii auto, abator, servicii curatenie, constructii. Se asigura urmatoarele facilitati: transport, cazare gratuita. Se ofera diurna saptamanala, carnet de sanatare plus sporuri. Asteptam Bucuresti, provincia. Rugam seriozitate maxima (exclus alcoolici). Studii minim 8 clase; ☎00420773691884/ 0735.592.966

1217. **Firma** amenajari angajam electrician, lucrari in Bucuresti, CM, salarizare dupa experienta, masina serviciu; ☎0734.874.870

1218. **Firma constructii angajeaza zugravi, faiantari, zidari si dulgheri, necalificati, cazare asigurata, salariu de la 150 lei la 180 lei/zi, pentru meseriasi se face contract munca; ☎0769.110.411**

1219. **Firma de distributie bauturi, cu sediul in sectorul 4, angajeaza soferi, posesori permis cateroia C si soferi cu categoria B; ☎0729.164.060**

1220. **Firma** EFD Induction din comuna Vidra, Ilfov, angajeaza sudor si lacatus mecanic montator. Conditii excelente. Relatii la: 021.332.19.48/ 105.

1221. **Firma** Garkony Studio SRL producatoare incaltaminte dama, angajeaja tras talpuit manual. Salariu motivant. Bucuresti sos. Iancului 46, (metrou Iancului). Tel. ☎0722.314.015

1222. **Firma** Garkony Studio SRL producator incaltaminte dama, angajeaza doamna/ domnisoara la finisat incaltaminte si ambalat in cutii cu experienta in domeniu. Productie mica in serie. Suntem seriosi cu toate, conditiile de angajare. Bucuresti sect. 2, Sos. Iancului 46 (metrou Iancului) Garkony Studio. Tel. ☎0722.314.015

1223. **Firma multinationala, zona Pantelimon, Selgros, angajeaza motostivuitoristi cu experienta si muncitori necalificati; ☎021.350.72.57/ 021.350.72.58**

1224. **Firma** productie mobilier la comanda (Bucuresti, zona Vitan) angajam tamplari pal/ montatori mobila. Cerinte: persoane muncitoare, experienta in domeniu, disponibilitate la lucru program prelungit. Oferim: salariu fix, bonus lunar in functie de performante, tichete de masa, plata orelor suplimentare, decontare transport Ratb si Metrorex. Tel.: ☎0723.667.880

1225. **Firma** Profesional Electric angajeaza electricieni pentru constructii. Mai multe informatii la tel.: ☎0762.303.516 cv@profesionalelectric.ro

1226. **Firma** S.C. Buzoianu Priceput, angajeaza vanzatoare mezeluri cu calificare vanzator, pentru punctul de lucru din Piata 1 Decembrie, sector 3, conditii avantajoase. Experienta in domeniu. Program flexibil; ☎0746.750.115

1227. **Firma SC Darcris ISA Construct SRL angajeaza urgent muncitori calificati si necalificati, salariu atractiv si program 8 ore; fierari, dulgheri, zugravi, faiantari, necalificati; ☎0762.721.132**

1228. **FOCHIST** Galeriile Titan, angajeaza fochist cu experienta minim 3 ani in exploatare imobile. Abilitati majore de comunicare, seriozitate, flexibilitate, aspect ingrijit si fara meteahna bauturii. **1.800 L;** ☎0721.811.511/ 0737.030.810 estanescu@yahoo.com

MUNCITOR NECALIFICAT
ASAMBLARE SAU AMBALARE PRODUSE METALICE, PENTRU SEDIUL DIN OTOPENI.
Asigurăm transport, salariu motivant, bonuri de masă. Program 7.00-15.30
CV la office@acp.ro
Tel. 021.350.38.10

LOCURI DE MUNCĂ

MCA GRUP angajează LĂCĂTUŞ MECANIC în POPEŞTI LEORDENI

Vino în echipa cu cei mai buni!

Oferim

- Venit net până la **2.500 Ron net** în funcţie de pregătire
- **Transport** din localităţile învecinate (Berceni, Vidra, Oltenița, Frumușani, Glina și altele)
- Asigurăm **tichete de masă**, **prime** pentru realizări, primă de Crăciun şi Paşte
- **Contract** pe perioada nedeterminată
- Suntem o **companie serioasă**, de 20 de ani pe piaţa

Sunaţi la 0758 062 201 pentru o programare la interviu

1229. **Food** Runner sau Picol restaurant the Embassy Food Runner sau picol restaurant the Embassy Lahovari. Salariu motivant. Program 14:00 - 23:00 (duminica si luni liber); **2.000 L;** ☎0733.500.300 office@theembassy.ro

1230. **FORNETTI ANGAJEAZA PERSONAL, SALARIU F. BUN, PROGRAM 8 ORE/ZI, CONDITII EXCELENTE, ZONA TITAN; ☎0732.408.999 HHTITANAT-LAS@YAHOO.COM**

1231. **Frigotehnist** cu experienta, angajam pentru fabrica de productie - industria alimentara, CV-urile se pot trimite la email, detalii la telefon ☎0799.933.172/ 021.266.52.51 eugenia.enescu@convenience.ro

1232. **Frigotehnist** si montator a/c Integral Mega Service SRL angajeaza frigotehnisti si montatori echipamente a/c. Cautam persoane dinamice, motivate, preferabil cu experienta, posesori permis auto. Salariu motivant si mediu prietenos; ☎021.240.49.70/ 031.417.51.57 office@integralservice.ro

1233. **Frigotehnist,** sudor cupru, electrician, lacatus angajam frigotehnist, sudor cupru, electrician, lacatus, montator cu sau fara experienta, muncitori necalificati. In functie de pregatire, oferim salariu intre 1600 si 3500 lei + diurna legala, **3.000 L;** ☎0720.333.909 birou.avf@gmail.com

1234. **Frizer** Beauty Salon din zona Aparatorii Patriei angajeaza frizer sau frizerita. Rog seriozitate. ☎0722.250.382 adrianlzrsc@yahoo.com

1235. **Frizer** in centrul comercial Cora Lujerului salon Alize. Relatii la; ☎0755.743.174

1236. **Frizer** pentru Salon Andreea locatia din Prelungirea Ghencea nr. 28, sector 6. Program 09:00-21:00 luni-vineri, sambata 09:00-20:00, duminica 09:00-14:00. O zi/o zi. Experienta minim 1 an ☎0724.542.277 salon.andreea@ymail.com

1237. **Frizer** cu experienta minim 1 an, salariu atractiv, 1500 Lei, cm plattia/8 ore 920 Lei, program 1 zi da, una nu, 1 weekend da, unu nu, salon de 10 ani, minim de clienti 20 /zi, zona metrou Gorjului **1.500 L;** ☎0724.357.422

1238. **Frizer** sau frizerita pentru salon situat in zona Dristor; ☎0724.702.797

1239. **Frizer,** pedichiurista, manichiurista, (unghii false) cu experienta in zona Bucur Obor, mai multe detalii la tel. ☎0769.285.258

1240. **Frizer,** frizerita, coafeza. Salon Zamfir, Colentina; ☎0744.349.160

1241. **Frizer-coafeza** - experienta minim 3 ani, manichiurista - constructie gel semipermanenta, clasica, zona Piata Gorjului, salon cu vad format; ☎0722.569.057

1242. **Frizeri** si frizerite pentru salon Drumul Taberei; ☎0724.011.999

1243. **Frizerita** cu experienta - Zona Bucur Obor. Salariu net 1200 Ron si carte de munca. Rog seriozitate. **1.200 L;** ☎0767.659.676

1244. **Frizerita,** coafeza, salon situat vis a vis de Plaza din sect. 6 angajeaza coafeza-frizerita, cosmeticiana, manichiurista; ☎0723.329.376 vlasceni@yahoo.com

1245. **Frizerita,** coafeza, manichiurista, urgent pentru salon deschis de 18 ani in sectorul 4, portofoliu mare de clienti, carte de munca 8 ore. program l v 8-20, s 8-18, d 8-13, 1 zi cu 1 zi. ☎0765.238.278 Anisiavulpoiu@yahoo.com

1246. **Front** office assistant, hotel zona AFI Cotroceni angajeaza front office assistant, full time. Salariu atractiv, ambianta de lucru placuta, o masa pe zi. Cerinte: persoana amabila, serioasa, engleza- conversational; ☎0728.842.997 hotelwestplaza2011@gmail.com

1247. **Fuyao** Romania angajam lucrator depozit si sofer distributie marfa ☎0729.007.403 office_fuyaoromania@yahoo.ro

1248. **Game tester pentru o renumita companie dezvoltatoare de jocuri. Program de lucru: L-V, doua schimburi. Pentru mai multe informatii, sunati la: ☎0800.800.408**

1249. **Ganesha** Caffe, angajam ajutor barman, salariu fix + tips. Adresa: Barbu Vacarescu, nr. 71, sector 2. www.ganeshacaffe.ro ☎0766.699.015

1250. **Ganesha** Caffe, angajam personal bucatarie salariu fix, tips. Adresa str. Barbu Vacarescu, nr. 71, sector 2, Bucuresti. www.ganeshacaffe.ro ☎0040735870212

1251. **Gestionar** cautam o persoana dinamica pentru postul de gestionar in zona Militari. Preciziei ce doreste sa se implice pe termen lung in activitatea companiei; ☎0722.302.852 ctibi@radargroup.ro

1252. **Gestionar** cu experienta pentru depozit legume situat in Jilava, jud. Ilfov. Pentru cei din provincie se asigura cazare ☎0730.635.452

1253. **Gestionar** pentru o firma distribuitoare de echipamente de curatenie zona Horbach Militari; **2.200 L;** andreea@wedohr.ro

1254. **Gestionar** depozit Vending Master SRL Popesti-Leordeni angajeaza gestionar si manipulant marfa depozit. Experienta in domeniu nu este obligatorie. Trimiteti CV pe adresa de mail si va vom contacta; ☎0758.023.000 angajari@vendingmaster.ro

1255. **Gestionar** depozit, angajam urgent gestionar depozit sector 3. Atribuţii: receptie si pregatire marfa, aranjare pe rafturi si coletare comenzi. Cunoasterea unui soft de gestiune reprezinta un avantaj. Rugam seriozitate; ☎0744.974.572 magda.trusca@rubin2000.ro

1256. **Gestionar** marfa SC Tarell Impex, distribuitor bere, bauturi angajeaza gestionar marfa pentru depozit sector 6. administrativ@tarell.ro office@tarell.ro

1257. **Gestionar** Stivuitorist cu ISCIR-Otopeni firma distributie produse congelate si conserve angajeaza Gestionar Stivuitorist cu atestat ISCIR- Otopeni. Salariu: 2.000- 2.200 lei net+ tichete masa (200 lei)+ decont transport (150 RON) + prime; **2.200 L;** ☎0724.326.743 andreea.nistor@ivaluehr.com

1258. **GESTIONAR,** Societate de productie mase plastice angajeaza gestionar-stivuitorist pentru punctul de lucru din Bragadiru. ☎0733.053.493 akktiv_e@yahoo.com

1259. **Gestionar,** consilier vanzari depozit, materie prima pentru incaltaminte. Suntem o echipa tanara, cautam un nou membru in echipa noastra. **2.000 L;** ☎0725.931.208 sandramuscalu@gmail.com

1260. **Gestionar/lucrator** comercial depozit instalatii angajam gestionar / lucrator comercial/ vanzator depozit materiale de instalatii sect. 1, asiguram contract munca, salariu motivant si bonuri de masa.Solicitam persoana serioasa si responsabila; ☎0744.565.759/ 0765.506.187 comaromtrade@yahoo.com

1261. **Gestionari - gestiune de santier angajeaza in Bucuresti firma Bog'Art. Salariu motivant, asigurare medicala, decont transport. Tel.: ☎0727.770.789/ 0727.770.783/ 0727.770.788**

1262. **Glassworks** cauta Account Manager cu experienta firma de design interior si productie mobilier cauta coleg/colega cu experienta in contabilitatea primară, gestiune, urmarire plati, incasari furnizori si alte activitati secretariale, 2500 ron; **2.500 L;** ☎0721.640.694 oana.mares@glassworks.ro

1263. **Glocal** Impact Srl - angajam glocal impact srl - angajam. Responsabil comercial si Office Assistant. cunostinte de limba Engleza si sau Franceza (nivel avansat scris si vorbit). Pachet salarial motivant (fix lunar + prima); **2.500 L;** ☎031.438.24.19 recrutare@glocali.ro

1264. **Gospodar** cartier de vile, firma Scomet Administrare Imobile angajam gospodar pentru cartier de vile in zona Pipera **1.500 L;** ☎021.336.77.44/ 0372.979.797

1265. **Gospodina** priceputa in bucatarie, la camin de batrani situat in sectorul 6, zona str Petre Ispirescu Ghencea ☎0770.222.822

1266. **Gradinar** spatii verzi, muncitor cu sau fara experienta pentru lucrari de amenajare si intretinere spatii verzi pentru Bucuresti. Full time sau plata la zi, 100 Lei, **100 L;** ☎0723.991.121

1267. **Gradinar,** peisagist complexul rezidential in constructie. Santierul este fie in Bucuresti sau Navodari, Mamaia Nord, langa hanul piratilor - Onix Blue Mamaia Nord. Angajam si din Bucuresti sau alte orase, oferim cazare; ☎0752.030.457 RECRUTARE@MORADGROUP.RO

1268. **Gradinita** Rosamaria angajeaza ingrijitoare Rosamaria, gradinita si cresa particulara din Bucuresti angajeaza personal dedicat pentru activitati de ingrijire, intretinere, curatenie, mentenanta. Cautam persoane harnice si calme in primul rand; **1.400 L;** ☎0746.808.080 office@gradinitarosamaria.ro

1269. **Grafician,** productie publicitara experinta min 1 an pe un post similar, cunostinte de Corel, Adobe. Realizeaza procesari imagini, efectueaza incadrari tehnice si grafice in parametrii de productie ceruti pentru print. Bucuresti. ☎0727.993.513 office@highleveltrade.ro

1270. **Grataragiu** si barmani-ospatari pentru terasa-bar, salariu atractiv, relatii la tel. ☎0740.897.147

1271. **Guvernanta** angajeaza Hotelul Capsa. Telefon: ☎0757.645.737

1272. **Hair** stilist cu experienta si incepator pt. salon coafura zona Dorobanti, contact: Flori ☎0722.765.450

1273. **Hidroizolatori si necalificati angajam pentru punct de lucru in Bucuresti (asiguram cazare). ☎0722.557.831**

1274. **Hostess** Doresti sa faci parte din colectivul nostru? Nu conteaza varsta sau experienta, de aceea suntem noi aici, oferim plata la zi sau saptamanal, program part time sau full time. Oferim cazare! Bonusuri **2.500 L;** ☎0762.822.483 expertstudio@ymail.com

1275. **Hostess** pentru restaurant centrul vechi, salariu 25 lei/ ora. Sunati intre 12.00-19.00; ☎0762.898.936

1276. **Hostess** Vino sa lucram impreuna in restaurantul cu cea mai frumoasa privileliste din Bucuresti, in cladirea Sky Tower, etajul 36. Suna-ne la numar de telefon sau scrie-ne la adresa de e-mail, ☎0731.322.472 resurse.umane@stadio.ro

1277. **Hostess** exterior pt. cafeneaua Bemolle Cafe din centrul vechi, Pasaj Villacrosse, pt. intampinat clientii in cafenea. Program 2 zile cu 2 libere de la ora 18, 20 Lei pe ora, 6-7 ore/zi, contract, banii la final de tura, **2.000 L;** ☎0723.188.953 lidiacoman19@yahoo.com

1278. **Hostess** modele dans masaj companie oferim cazare Club privat Ofera comision foarte mare.Angajam, calificam, tinere peste 18 ani pentru hostess dans masaj erotic club privat si Salon masaj Maxima siguranta cazare gratis 0737 38 33 38 si pe whatsapp **3.500 €;** ☎0737.383.338 office5555@yahoo.com

1279. **Hostess** online, semneaza contract cu ShelbaStudio si castiga garantat 3500-7500 lunar, decontam chiria integral in Bucuresti, oferim bonus 1050$ la angajare, abonament fitness si spa. Program optional. **6.950 €;** ☎0729.496.496/ 0785.496.496 shelbastudio@gmail.com

1291. **Hotel** restaurant Diesel angajeaza, ne marim echipa. Hotel restaurant Diesel angajeaza: ospatari, barman, cameriste,receptioneri de noapte; **1.700 L;** ☎031.438.00.21/ 0744.492.076 RESERVATION@HOTELDIESEL.RO

1292. **Hotel** Vulturul Venusa angajeaza personal pentru sezonul festival 2018 bucatar, ajutor bucatar, ospatari, ajutoro spatar, personal linie autoservire, personal bucatarie calificat-necalificat, casier autoservire, ☎0722.211.050/ 0724.936.635 mugurel_1984@yahoo.com

1293. **Hotel,** Restaurant de succes la malul Marii Negre, in Navodari, angajeaza urmatoarele categorii de personal: bucatari, pizzari, cofetar, patiser, macelar/transator, ajutori de bucatar, ospatari, barmani, magazioner, spalator vase, pool-boy, supervisor mic dejun. Se asigura cazare, masa, conditii de salarizare si lucru excelente. Relatii la tel. intre orele 12-16. Inverviuri in Bucuresti; ☎0722.774.795

1294. **HQZ** Security angajeaza agenti securitate cu sau fara atestat, aspect fizic placut, pentru cladire birouri si ansamblu rezidential, situat in zona Ciucerului. ☎0767.319.525 florinpavel77@yahoo.com

1295. **Identificator** piese auto Importator piese camioane si remorci angajam identificator piese cu experienta. Oferim conditii bune de lucru si veniturl atractive. Necesar experienta, bd. Preciziei nr. 11, CV la email, **3.500 L;** ☎0749.102.603/ 0749.102.608 resurseumane@edparts.ro www.edparts.ro

1296. **Inbox Marketing angajeaza cu contract de munca in Bucuresti si zonele limitrofe curieri pedestri pentru distributie materiale publicitare in cutiile postale. Salariul minim asigurat este de 1.200 lei, bonuri de masa in valoare de 300 lei, plus bonusuri lunare in functie de realizari. Transportul este gratuit cu masina firmei; ☎021.207.00.76**

1303. **Inchiriez** post coafor si manichiura, daca iti doresti sa lucrezi pt tine, ai experienta, si portofoliu de clienti, iti punem la dispozitie un post de coafor si manichiura. Va astept fetelor sa facem o echipa frumoasa. Matei Basarab nr. 85 ☎0760.064.158

1304. **Industrial** maintenance technician, Spain We are looking for industrial maintenance technician. 2 years or equivalent in similar position and willing to live in Spain. More details at +34936976782 interior 8165, email: cristina@mim.cat **1.500 €;** ☎0735.161.593 vladlucacel@gmail.com

1305. **Infirmiera angajam pentru camin de batrani zona Pantelimon; ☎0769.606.639**

1306. **Infirmiera** camin de batrani din sectorul 1, Bucurestii Noi, angajeaza infirmiere/ ingrijitoare batrani; ☎0722.601.148/ 0722.306.974

1307. **Infirmiera** Ne marim echipa! Camin de batrani, zona Jolie Ville Pipera, cautam personal calificat pentru postul de infirmiera. Pentru programarea unui interviu va rugam sa sunati; ☎0724.205.565

1308. **INFIRMIERA** si asistenta medicala pt. camin de batrani, zona 1 Mai; ☎0720.153.950/ 0766.266.679

1309. **Infirmiera** cu experienta pentru camin de batrani; ☎0722.624.264

1310. **Infirmiera,** ingrijitoare batrani. camin de batrani situat in Sectorul 1 (Bucurestii Noi) angajeaza infirmiere si ingrijitoare batrani, cu contract de munca; ☎0722.306.974/ 0722.601.148

1311. **Infirmiere** camin persoane varstnice, angajam personal cu experienta pentru ingrijire varstnici. Zona Popesti Leordeni, transport maxi taxi sau RATB P-ta Sudului/ IRA-15 minute. Carte munca, conditii civilizate, salariu atractiv. ☎0731.425.153 fundatiasfantulpetru@yahoo.com

1312. **Infirmiere,** femei de serviciu, asistenti medicali, kinetoterapeuti si bucatareasa pentru centru de recuperare; ☎0799.755.553

1313. **Infirmiere,** ingrijitoare batrani pentru camin batrani sector 1 (Bucurestii Noi) contract de munca ☎0722.306.974/ 0722.601.148

1314. **Inginer** societate comerciala angajeaza inginer instalatii. Contact; **35 L;** ☎0722.209.098 liliana.mihai@freonti.ro

1328. **Ingrijire** batrani intern si extern, agentie de plasare personal fara comision cautam doamna urgent pentru ingrijire batrani intern sau 8h/zi. Domn imobilizat la pat zona Colentina. Pentru detalii va rugam sa ne contactati ☎0724.047.365

1329. **Ingrijire varstnica, intern/extern, Bucuresti, 2.000 L; ☎021.310.74.03**

1330. **Ingrijitoare** gradinita particulara sector 3, zona Dristor - Baba Novac. Program ture 7.00 - 16.00 si 11.00 - 20.00. Tefefon: ☎0799.741.474

1331. **Ingrijitoare** batrani in Bucuresti, angajam ingrijitoare pentru persoana varstnica in Bucuresti. Program: intern, 4,5 zile libere/luna. Salariul lunar: 2000-2200 lei. Programari interviu telefonic sau trimite CV si te contactam noi; **2.200 L;** ☎0735.179.929/ 021.223.23.59 office@profiles.ro

1332. **Ingrijitoare** batrani la domiciliu in Bucuresti, cautam ingrijitoare pentru batrani la domiciliu, in Bucuresti, regim full-time. Oferim seriozitate si posibilitatea unei colaborari frumoase pe termen lung; **1.500 L;** ☎0735.054.283 topmedassistance@yahoo.com

1333. **Ingrijitoare** batrani si infirmiere la un camin de batrani din zona Pipera, Bucuresti.Asiguram contract de munca, salariu min 1.800 lei, plus 3mese/zi si cazare. Tel; **2.200 L;** ☎0758.074.440/ 0740.035.051

1334. **Ingrijitoare** cladiri pentru o asociatie de proprietari zona Stadionului Olimpia sector 3. Program 4 ore/zi 7-11), contract munca. Oferim si cerem seriozitate. Asteptam o doamna: curata, harnica, responsabila, cu putere de munca, atenta la detalii, punctuala, serioasa. Oferim un mediu de lucru pozitiv, salariu atractiv. CV-urile pe adresa de email : asociatiepropri-etari2018@gmail.com asociatiepropri-etari2018@gmail.com

1335. **Ingrijitoare** copii gradinita gradinita autorizata, angajeaza ingrijitoare copii, eventual mama, sa iubeasca copii, gradinita este in zona Colentina, Doamna Ghica ☎0723.306.856 casutacupitici1@gmail.com

1336. **Ingrijitoare** gradinita particulara Piata Victoriei angajam ingrijitoare full time (8 ore, in ture) si ingrijitoare part time (4 ore, program 15.00-19.00) - persoana calma, responsabila, iubitoare de copii; ☎0762.616.442 gradinita_mamisitati@yahoo.com

1337. **Ingrijitoare** interna pt. batrana semideplasabila, zona Stirbei Voda, 2 weekend-uri libere/ luna, salariu **2.000 L;** ☎0760.775.344

1338. **Ingrijitoare** pentru batrana zona 1 Mai, 10-18:00 cautam urgent ingrijitoare cu experienta, pentru doamna varstnica, fara probleme de sanatate, supravegheat, comunicat, prezenta agreabila, responsabila, atitudine optimista, nefumatoare, zona 1 Mai **1.600 L;** ☎0741.932.722

1339. **Ingrijitoare** pentru varstnica, deplasabila, 2.500 L, 4 zile libere. Ingrijitoare, 8-18 (2 sapt lucrate, 2 libere), Colentina (tramvai 21),1.000 L. Ingrijitoare pt ziua de sambata, 8 ore, 100 L, Gara **2.500 L;** ☎0724.617.662 office@famileto.ro

1340. **Ingrijitoare** pt. batrana lucida, zona Bazilescu, sector 1, experienta empatica, 9 ore, salariu **1.800 L;** ☎0737.317.493

1341. **Ingrijitoare** spatii hotel, spalator vase pentru Hotel Mari Vila. Pentru mai multe detalii va rog sa sunati la tel. sau sa trimiteti CV la email ☎0744.520.723 reservation@hotelmarivila.ro

1342. **Ingrijitoare,** femeie de serviciu, centru educational angajeaza personal necalificat pe partea de curatenie. ☎0771.168.576 contact.onceuponatime@yahoo.com

1343. **Ingrijitoare,** infirmiera si asistente Camin de batrani situat in Cartierul Aviatiei angajeaza: ingrijitoare, infirmiere si asistente. Locatia este premium si ofera conditii deosebite, respectand standardele in vigoare. Salariul este atractiv si motivant. Va asteptam sa ne sunati la telefon sau trimiteti CV la e-mail: ☎0722.621.462 caminprivat@gmail.com

1344. **Ingrijitoare,** infirmiere doamne pentru postul de ingrijitoare, infirmiere, pentru camin batrani, comuna Jilava, experienta nu este obligatorie insa dorim sa lucram cu persoane de incredere, cu o atitudine pozitiva, empatica ☎0765.414.991

1345. **Ingrijitoare.** Gradinita sector 4 angajeaza ingrijitoare si ajutor in bucatarie, program de luni - vineri, 8 ore. Salariu motivant. Tel. ☎0728.106.100

1346. **Ingrijitor** adapost de caini langa Bucuresti comuna Petrachioia, care sa locuiasca in adapost permanent, iubitor al animalelor, serios, muncitor, nealcoolic. Salariul 1.500 lei/luna. **1.500 L;** ☎0728.213.939 sorinconstantin_ro@yahoo.com

1347. **Ingrijitor** cai de rasa. Clubul Academia Ecvestra angajeaza ingrijitori cai de rasa, ☎0723.571.522 iondulugeac@yahoo.com

1348. **Ingrijitor** caini pentru hotel caini, nu adapost. Barbat muncitor, serios, cu simtul curateniei bine dezvoltat. Cazare gratuita, 1 zi libera/ saptamana, 1500 lei/luna. Fara mancare **1.500 L;** ☎0724.947.366

1349. **Ingrijitor** curte si scari de bloc, muncitor, serios, zona Unirii. Posibilitate cazare, pe luna **1.000 L;** ☎0774.433.574

1350. **Ingrijitor** la adapost privat pentru caini comunitari in zona Catelu, salariu 1.500 lei program 8-16, se ajunge cu autobuz 223 pana la statia Splaiul Unirii, Confort City. Nu asigur cazare. Relatii intre orele 9-15,de luni-vineri, ☎0728.899.313

1351. **Ingrijitor spatii hoteliere pt JW Marriott Bucharest Grand Hotel. Flexibilitatea in ceea ce priveste programul in ture (am, pm si noapte). Vei gasi la noi: o echipa care te va ajuta pas cu pas; contract de munca pe perioada nedeterminata; flexibilitate in program (program in ture); conditii de munca exceptionale; posibilitati de promovare; bonuri de masa; servicii medicale gratuite. Persoanele interesate sunt invitate sa sune pentru mai multe detalii. Detalii la tel: ☎021.403.19.94**

1352. **Ingrijitori** cladiri birouri, agenti curatenie. Lucrul in ture 06:00-14:00/12:00-20:00, luni vineri, salariu fix + bonuri de masa, (1262-1500 net) asigurare medicala privata, mediu de lucru stabil ☎0766.741.053

1353. **Inspector** itp clasa III-A, certificat atestare profesionala clasele I, II, III sau atestare RAR. Exprienta minim 2 ani. Asiguram transportul din Bucuresti cu auto firma. Salariu negociabil; ☎0771.016.760/ 0769.881.101 office@smart-tehnic.ro

1354. **Inspector** ITP. Statie Chiajna angajeaza inspector ITP, program full-time ☎0722.700.725 traiancapitanescu@yahoo.com

1355. **Inspector** personal-salarizare conditii: experienta minim 4 ani pe post similar, cu atestat, cunostinte f. bune de legislatia muncii, cunostinte pc si engleza mediu, capacitate de lucru in echipa si de lucru cu termene limita; office@mir.ro

1356. **Inspectori** securitate, program de noapte. Salarizare foarte buna. Cerinte: permis conducere, atestat paza; ☎0753.258.921/ 0753.258.914

1357. **Instalator** angajam pt. asociatie proprietari; ☎0743.163.669/ 0762.521.393

1358. **Instalator** Angajez 10 instalatori pentru sanitare si termice. Lucrari in Bucuresti. Contract de munca. Relatii la tel., **27 L;** ☎0722.296.686

1359. **Instalator** cu experienta in domeniile termice, sanitare, gaze. Cerinte: permis auto cat. B. Salariu atractiv. ☎0722.311.044/ 0746.212.221 corola.instal@gmail.com

1360. **Instalator** societate comerciala angajeaza instalatori cu experienta pentru instalatii sanitare, termice si climatizare Program de L-V, salariu motivant. Bucuresti, sector 4 zona Brancoveanu; ☎0728.966.444 tebysaniterm@gmail.com

1361. **Instalator** aparate aer conditionat, EBC cauta un instalator aparate aer conditionat in Bucuresti. Cerinete: permis auto; diplom? de frigotehnist; disponibilitate deplas?ri (25% din timp); Se ofera: salariu fix + decontare transport; ☎0771.208.536 contact@ebc-hr.ro

1362. **Instalator** cu experienta pentru firma serioasa. Salariu incepand cu **2.400 L;** ☎0751.057.003 office@tcztotalservice.ro

1363. **Instalator** cu experienta Program 8 ore (luni - vineri), salariu 2000 - 2500 in functie de experienta. Pentru detalii suplimentare sunati la numarul tel- Petre, **35 L;** ☎0721.269.235 panait.petre1980@gmail.com

1364. **Instalator** cu experienta instalatii gaze naturale cautam persoane cu experienta in executia instalatiilor de gaze naturale, oferim un salariu motivant, seriozitate si siguranta locului de munca ☎0722.934.905/ 021.345.55.51 emgazconstruct@yahoo.com

1365. **Instalator** instalatii termice, sanitare Instalator termic si sanitar cu experienta in domeniu, ☎0729.997.666

1366. **Instalator** mecanic/ sanitar/incalzire pt Germania Domeniul dvs de activitate:- toate instalatiile de incalzire si instalatii sanitare- reparetiile de incalzire si a instalatiilor sanitare- punerea in functiune a sistemelor de alimentare a acestora. ☎00498966059066 info@neuerjob.com.de

1367. **Instalator** pentru apartamente noi Bucuresti Program 8-17 de luni pana vineri. Salariul creste in functie de experienta. Incepere imediata. Decont transport. Contract de munca. Rog seriozitate, **2.400 L;** ☎0728.558.231

1368. **Instalator** pentru Hotel Hello 2 stele (Gara de Nord), program 8 ore, in ture, salariu fix + tichete de masa. Relatii la tel. ☎0723.281.700

1369. **Instalator** sanitar si electrician si necalificati Firma serioasa angajez instalator sanitar, electrician cu experienta si necalificati in perspectiva specializarii in domeniul instalatiilor, cu carte de munca; ☎0722.483.937

1370. **Instalator** sanitar. Oferim cazare. Firma constructii angajam Instalator sanitar, electrician, muncitor cu carnet de sofer categoria B. **4.000 L;** ☎0773.860.781 brokerideal@gmail.com

Firmă de curăţenie angajează

DEEP SERV INTEGRATED FACILITY SERVICES

OPERATOR CURĂŢENIE pentru centru comercial

în Bucureşti (zona Pantelimon)

Oferim: salariu net 1.800 lei, primă de instalare, ore suplimentare plătite, program 8 ore/zi.

Tel: 0751.113.011

SPQR LEGION SRL

angajează urgent

AGENŢI DE SECURITATE

bărbaţi pentru obiective din PITEŞTI, SINAIA şi BUŞTENI

Salariul net - 1.560 lei

Telefon programare interviu:

pentru Piteşti: 0746.691.461

pt. Sinaia şi Buşteni: 0720.705.840

1280. **Hostess** restaurant, vino sa lucram impreuna in restaurantul cu cea mai frumoasa priveliste din Bucuresti, in cladirea Sky Tower, etajul 36. Suna-ne la numar de telefon sau scrie-ne la adresa de e-mail ☎0731.322.472 resurse.umane@stadio.ro

1281. **Hotel** Capital Plaza angajeaza personal la bucatarie: bucatar pentru mic dejun si persoana la spalat vase. Se cere: seriozitate, experienta anterioara in domeniul hotelier. Pentru detalii, va rugam sa depuneti CV-ul la receptia hotelului sau sa sunati la tel. de luni pana vineri intre 10.00-17.00; ☎0733.200.211

1282. **Hotel** Criss din Militari angajeaza personal contabilitate primara, program Saga si pentru serviciul aprovizionare; ☎0744.526.874

1283. **Hotel** Criss din Militari, Iuliu Maniu, angajeaza receptioner cu sau fara experienta si ospatari pentru restaurantul hotelului; ☎0744.526.814

1284. **Hotel** Grand Pier angajam cameriste, experienta nu este necesara, salariu motivant. Detalii la tel. ☎0754.059.280

1285. **Hotel** Mercure Bucharest City Center angajeaza bucatar si ajutor bucatar, salariu motivant, tichete de masa, bonusuri diverse, program lucru 8 ore, abonament curatenie, tel. de L-V orele 11.00-17.00; ☎0731.100.204

1286. **Hotel** Mercure Bucharest City Center angajeaza camerista, salariu motivant, tichete de masa, bonusuri diverse, abonament sanatate; ☎0731.100.208

1287. **Hotel** Premium Wellness angajeaza receptioner/a angajam personal receptie, program de lucru in ture. Cunoasterea unei limbi straine si usurinta in comunicare constituie avantaj. Hotelul este situat in sectorul 4, Bd. Metalurgiei, Berceni; ☎0758.239.811 office@premiumwellness.ro

1288. **Hotel** Ramada North angajeaza ospatari si ajutor de ospatar. Oferim pachet salarial atractiv +bonusuri in functie de performanta. Pentru detalii sunati la 021/4075235 sau transmiteti CV la: ☎021.407.52.35 resurse.umane@ramadanorth.ro

1289. **Hotel** Ramada North -angajeaza ajutor de bucatar si bucatar. Oferim pachet salarial atractiv +bonusuri in functie de performanta. Pentru detalii sunati la 021/4075235 sau transmiteti CV la: ☎021.407.52.35 resurse.umane@ramadanorth.ro

1290. **Hotel** Ramada North angajeaza Lucrator bucatarie/ spalator de vase. Salariul oferit 1600 lei +bonusuri in func?ie de performanta +transport +masa. Pentru detalii sunati la 021/4075235 sau transmiteti CV la: **1.600 L;** ☎021.407.52.35 resurse.umane@ramadanorth.ro

1297. **Incarcator-descarcator** companie cu domeniu de activitate in fabricarea produselor parafarmaceutice, cosmetice, suplimente alimentare, angajeaza incarcator-descarcator marfa, in zona Bucurestii Noi. Rel. la tel; ☎0756.717.770/ 0756.717.771 office@eminvest.ro

1298. **INCARCATOR-DESCARCATOR, INCARCARE DESCARCARE CONTAINERE SI AUTO TRANSPORT MARFA, ETICHETARE MARFA, MANIPULAREA SI ORGANIZAREA MARFURILOR INTRATE SI IESITE DIN DEPOZIT, MANIPULAREA MARFII IN DEPOZIT, SALARIU DUPA PERIOADA DE PROBA, 2000 LEI NET INCLUSIV BONURI, LOCATIE LOC DE MUNCA: PANTELIMON, ILFOV, PUNCT DE REPER: FABRICA DE BERE TUBORG. RUXANDRA PETRE; ☎0731.038.011**

1299. **Incarcator/descarcator marfa pentru carmangerie pui. Salariu 1.500 lei net+300 lei bonuri de masa. Program de luni-vineri de la 07:00 pana la 17.00; ☎0725.389.266**

1300. **Incarcator/descarcator** pt. firma distributiem oras Pantelimon Ilfov. Salariu dupa perioada de proba 2000 lei, inclusiv bonuri de masa, **2.000 L;** ☎0731.038.011

1301. **Incarcatori** descarcatori Rudeni, Chiajna, cautam incarcator descarcator pentru sediul din Rudeni. Oferim transport gratuit de la Gara de Nord, salariu motivant si intotdeauna la timp, contract nedeterminat, bonuri de masa, bonusuri periodice ☎0757.088.583 andrei.feraru@srcl.com

1302. **Incarcatori** pe masina pt. firma salubrizare. Salariu 1.500 lei+ bonuri; ☎0764.377.366

1315. **Inginer** constructor Dezvoltator constructii (blocuri de locuinte) cauta inginer suplimentar pentru derularea unui proiect. ☎0728.235.121 anca.nainer@gmail.com

1316. **Inginer** constructor - atestat RCE, salariu 5098 Inginer constructor - atestat RCE, contract de munca full time, salariu brut 8232 ron, salariu net 5098 ron (4783 ron+315 ron bonuri de masa), 100 ron/luna bonus sarbatori, program 8-18 lun-vin. **5.098 L;** ☎0733.822.822 contact@transparentresidence.com

1317. **Inginer** constructor, sef de echipa pentru firma de constructii. Cei interesati pot trimite CV la email ☎0723.567.941 office@gama-admin.ro

1318. **Inginer** cu experienta in confectii metalice pentru lucrari santiere din Bucuresti, pentru firma din Bucuresti. Relatii la tel. Rog CV pe mail ☎0749.178.069 maria.radulescu@pcsgrup.ro

1319. **Inginer** electronist / tehnician electronist, pentru standuri dinamice si dispozitive electronice de comanda, cu monitorizare informatica, program 8.00-16.00, sector 2, zona Piata Delfinului, CV-ul se depune la: icecon@icecon.ro

1320. **Inginer** horticol, peisagist responsabil echipa intretineri spatii verzi pentru societate ☎0757.050.805 office@gecapm.ro

1321. **Inginer** instalator urgent, personal pentru activitati de proiectare, ofertare, vanzari sisteme de ventilatie-climatizare industriala si dezumidificatoare-tratare aer piscine acoperite. ☎0744.545.462 viorel@consult-mob.ro

1322. **Inginer** proiectant, firma carosari microbuze angajeaza inginer cunoscator program Autocad si limba engleza scris si vorbit **1 L;** ☎0751.148.480 pacifictur@yahoo.com

1323. **Inginer** tehnolog Ploiesti cautam inginer tehnolog specialist sosuri (ketchup, maioneza)- zona Ploiesti; ☎0723.505.152

1324. **Ingineri** chimisti, biologi cu experienta in industria alimentara si/sau cosmetica; ☎0740.167.649 herbariumregia@yahoo.com

1325. **Ingineri** instalatii. Firma de instalatii angajeaza ingineri instalatii, cu sau fara experienta. Tel: 021/312.10.30 sau CV la adresa: secretariat@shsdynamic.ro secretariat@shsdynamic.ro

1326. **Ingineri** pt. lucrati de restaurari si consolidari in constructii. Trimiteti CV la: office@alex-art.ro

1327. **Ingrijire** batrani doamna 79 ani. Program L- V 11- 17, 1600 Ron, zona Militari str. Padurarilor **1.600 L;** ☎0724.047.365

Firmă de construcţii angajează

MONTATORI PARDOSEALĂ

tehnica supraînălţată (flotantă) şi

RIGIPSARI cu experienţă

Salariu 3.500 - 4.300 lei, carte de muncă.

Asigură cazare pentru provincie.

0722.228.818; 0786.746.141

0722.226.162

MANIPULANT MARFĂ ÎN DEPOZIT

Căutăm persoane active, sociabile, disponibile pentru lucrul în ture.

Responsabilităţi

- descărcare camion • transfer marfă depozit;
- asigură recepţionarea mărfii livrate;
- asigură depozitarea corespunzătoare a mărfii;
- transferă marfa recepţionată de pe platforma de livrare în rezerva de marfă;
- cooperează cu managerul de echipă şi colegii;
- operare tablete/ scaner
- experienţa este un criteriu la interviu, dar nu definitorie.

Cei interesaţi pot trimite CV la: **florentina.niculescu@erka.ro**

Telefon: 0733.927.543

LOCURI DE MUNCĂ

WISE BOX
FOOD DELIVERY
locaţii în toate zonele Bucureştiului, angajează:
BUCĂTAR, PIZZAR, AJUTOR BUCĂTAR, CASIER, OPERATOR CALL CENTER, LUCRĂTOR BUCĂTĂRIE INTERNĂ CU/FĂRĂ EXPERIENŢĂ!
Salariu între 1.400-2.000 lei net. Carte de muncă. Program 8h/zi
Relaţii la: **0799.831.111**
CV la mail: **claudia.petre@wisebox.ro**

1371. **Instalator** sanitare si termice pentru intretinere si interventii la cladiri in Bucuresti.Punct de lucru in sector 6. Salariu + bonusuri. **2.200 L;** ☎0723.534.838 cornel.criv@gmail.com

1372. **Instalator** sau ajutor de instalator pentru firma de instalatii sanitare, salariu motivant. Nu se fac deplasari, se lucreaza doar in Bucuresti si imprejurimi **2.500 L;** ☎0742.786.277 office@blocul-tau.ro

1373. **Instalator** sau persoane necalificate, cautam persoane tinere ce doresc sa invete o meserie noua, experienta nu este necesara, singura cerinta este sa fie dornici sa invete ☎0731.015.015/ 021.345.55.51 emgazconstruct@yahoo.com

1374. **Instalator** si electrician angajam din toata tara in conditii avantajoase instalatori si electrician in statiunea Costinesti pe litoral. Asiguram cazare si masa plus salariu foarte atractiv; **2.000 L;** ☎0724.043.691 tufisimarianviorel@yahoo.com

1375. **Instalator** sudor autogen sanitaristi, electricieni si ajutori angajeaza firma instalatii din 1995. Salarii deosebite, program 8 ore de luni pana vineri. ☎021.451.03.95

1376. **Instalator** termice si sanitare SC Util Instal 96 SRL angajeaza instalator termice si sanitare, posesor de permis conducator auto categoria B si cazier curat. ☎0744.500.595 util_instal96@yahoo.com

1377. **Instalator,** angajez 15 instalatori calificati si instalatori necalificati pentru sanitare si termice. Contract de munca. Relatii la tel.; **25 L;** ☎0722.296.686

1378. **Instalator,** Tinib Services angajeaza instalator, santier, deplasari in afara localitatii. Munca in echipa si seriozitate. Informatii suplimentare la tel. intre 9-18; ☎0722.891.888

1379. **Instalator,** electrician angajam la Gradinita Mark Twain International School persoana harnica, serioasa, cinstita, fara antecedente penale cu abilitati tehnice pentru supravegherea, intretinerea instalatiilor tehnice ☎0735.000.178 geta.dobre@marktwainschool.ro

1380. **Instalator.** Angajam instalatori termice si aer conditionat, permis categ. B, program full time, carte de munca, pentru lucrari zona Bucuresti, **2.500 L;** ☎0767.208.855 contact@greenvent.ro

1381. **Instalator/** instalatoare de lucru pt Germania, domeniul dvs de activitate: experienta in domeniu, prelucrarea metalelor, acoperisuri din tabla (tigla metalica) drenaj pt acoperise,

1382. **Instalatori** angajam instalatori, cu sau fara experienta, salariu avantajos, fara deplasari in afara Bucurestiului; ☎0723.615.614/ 0722.530.125 vladimir@neptuneng.ro

1383. **Instalatori** calificati si necalificati in domeniul instalatiilor termico-sanitare. Preferabil cu un minim 1 an de experienta intr-o firma cu acelasi profil. Oferim salariu atractiv. **2.500 L;** ☎0767.154.322/ 0762.659.849 contact.qualityresidence@gmail.com

1384. **Instalatori** cu experienta cunostinta PPR cu salariul incepand de la 2200 Ron. Rog si ofer seriozitate. ☎0753.378.009 dragaiflorin@gmail.com

1385. **Instalatori** firma de constructii din Bucuresti angajeaza 4 instalatori cu experienta in domeniu. Oferim: salariu atractiv, tichete de masa si transportul decontat. Telefon; ☎0740.590.912

1386. **Instalatori** sanitare - incalzire si electricieni angajeaza societate de profil; ☎0769.083.549

1387. **Instalatori** si ajutor instalator pentru lucrari de instalatii sanitare, termice, apa, program l-v si cm, dorim persoane serioase si stabile la locul de munca, firma activeaza pe raza Bucuresti; ☎0767.390.449

1388. **Instalatori** 2400 ?i ajutor instalator instalatori si ajutori instalatori pentru santier in Bucuresti contract de munca legal 8 ore de lucru; ☎0733.788.523

1389. **Instalatori** calificati si necalificat in instalatii saniare si termice, blocuri si vile pentru societate Bucuresti; ☎0729.160.239

1390. **Instalatori calificati/ necalificati pentru instalatii gaze, instalatii termice, cu/ fara permis auto, oferim carte de munca si SSM, conditii salariale foarte bune pt. societate instalatii gaze zona Piata Sudului; ☎021.527.43.46**

1391. **Instalatori** cu experienta, pentru Radion Instal salariu atractiv intre 2700-3500 lei in functie de experienta. Rog seriozitate; ☎0728.747.669/ 0721.660.407 radioninstal@yahoo.com

1392. **Instalatori** gaze naturale angajam instalatori gaze naturale. Program L-V 07:00-17:50. Salariul net 2 400-3 000 lei, carte de munca, cazare sau transport gratuit dupa caz. Detalii suplimentare la telefon sau sms; ☎0735.485.844 adrian.agafia1972@gmail.com

1393. **Instalatori in domeniul instalatiilor industraile de tip HVAC termice, anti-incendiu, sanitare, salariu 3.000-3.500 lei; ☎0729.919.911**

1394. **Instalatori** pentru instalatii sanitare si termice angajam urgent, program 8 ore de luni pana vineri. Salariu motivant in functie de realizari ☎0762.680.493 contact@prodimar.ro

1395. **Instalatori** sanitari si muncitori necalificati pentru Bucuresti. Relatii la telefon; ☎0724.506.805

1396. **Instalatori** sanitari termice si electricieni, program de luni-vineri la 8 ore, bonus 12 lei/zi de mancare. Salariu atractiv. Pentrut mai multe detalii: ☎0757.028.718

1397. **Instalatori** sanitari si termici, necalificati angajam cu forme legale, se lucreaza 8 ore/zi cu pauza 1 ora, de luni pana vineri. Instalatori intre 2400-3000 lei/ luna net, iar necalificati de la 1600 lei/ luna net in functie de experienta **3.000 L;** ☎0787.594.136/ 0762.490.718 ana_mary_mikaella@yahoo.ca

1398. **Instalatori** si electricieni pentru santiere din Bucuresti. Contract pe perioada nedeterminata salariu oferit din 2 in 2 saptamani. Program de 8 h de L-V. **2.000 L;** ☎0734.477.291 catalinmadalin430@gmail.com

1399. **Instalatori** si electricieni. Angajez instalator, electrician si necalificati. Contract de munca, program de luni pana vineri in intervalul orar 8-16:30. Punct de lucru Chiajna. Se cere experienta in domeniu! **2.400 L;** ☎0741.918.773 Sorinsirbu@yahoo.com

1400. **Instalatori** si necalificati angajam cu contract legal 8 ore pe zi, oameni seriosi, pentru mai multe informatii la tel. 2300 salariu, ☎0733.788.523 mironadrian330@gmail.com

1401. **Instalatori** tehnico-sanitari. Firma instalatii Bucurestii Noi angajam instalatori tehnico-sanitari calificati cu experienta. Salariu de la **3.000 L;** ☎0766.304.099/ 0765.249.982

1402. **Instalatori** termice, sanitare, firma de instalatii angajeaza instalatori cu experienta in domeniu termice, sanitare. Ofera: salariu atractiv, contract munca perioada nedeterminata, transport decontat, prime. ☎0740.036.805 mst_generalinstal@yahoo.com

1403. **Instalatori,** electricieni si sudori Firma de instalatii din Bucuresti recruteaza personal calificat in domeniul instalatiilor sanitar, termice, electrice si ventilatii. posturi de electricieni si sudori lucrari si in tara, **2.700 L;** ☎0758.503.472 office@bellemoon.ro

1404. **Instalatori,** lacatusi, sudori. Angajam: sudori, instalatori, lacatusi pentru lucrari de instalatii, salariu motivant, bonuri de masa, contract, cazare, plecari in strainatate. SC Brenneka Install SRL ☎0756.047.999/ 0756.049.444

1405. **Instalatori,** montatori aer conditionat, societate comerciala din Bucuresti angajeaza urgent instalatori, montatori de aer conditionat, necalificati. Reprezinta avantaj permis categorie B, ☎0732.386.600 sky_clima@yahoo.com

1406. **Instalatori.** Firma de instalatii angajeaza pe termen lung instalatori sanitare, termice, electrice, salariu motivant, performantele fiind apreciate financiar, carte de munca.Informatii la tel. ☎0787.600.396

1407. **Instructor** auto categoria B, ☎0724.337.072/ 021.423.10.75

1408. **Instructor** pilates avand la baza curs fitness aerobic sau studii dans/balet, cu sau fara experienta. Program lu-vi 07.30-15, sambata 9-18(o sambata libera pe luna). Zona P-ta Dorobanti. ☎0725.435.524 minutzu_ana@yahoo.com

1409. **Intern** cu contract de munca, zona Popesti-Leordeni-Central, personal cu experienta pentru supraveghere batrani cu dizabilitati, infiermiere, asistent medical, conditii excelente, salariu motivant + bonusuri. Relatii la: ☎0731.146.843

1410. **Intern** ingrijire batrani zona Militari, o doamna imobilizata, 2 week end uri libere/luna, cu experienta si recomandari, **2.200 L;** ☎0772.276.051

RIGIPSARI 120-140 lei/zi
ZUGRAVI 120-140 lei/zi
AJUTOR RIGIPSAR 80-90 lei/zi
Contract de muncă 8 ore, cazare gratuită pentru cei din provincie. Colaborăm şi cu echipe
0733.981.422/ 0765.449.077

1411. **Invatatoare. Unitete de invatamant particulara din Corbeanca- Ilfov, angajeaza: invatatoare, educatoare- ingrijitoare, menajera- bucatarieasa, secretara-asistenta medicala; ☎0724.215.832**

1412. **Izolator** cu sau fara experienta cu contract de munca, perioada nedeterminata, conditii avantajoase ☎0725.227.340

1413. **Jonctor** fibra optica cu experienta si instalatori fibra optica; ☎0722.120.800

1414. **Josi** Logistic angajeaza sofer cu experienta minim 1 an in domeniul distributiei de produse lactate si manipulant cu experienta minim 1 an in domeniul produselor lactate. Relatii la tel. ☎0799.946.123

1415. **L'incontro** Berceni L'incontro Berceni angajeaz? ajutor de bucatar program flexibil salariu motivant plus bonusuri; ☎0763.841.311 Roberto.roberto10 @yahoo.com

1416. **Laborant** zona Berceni. Studii medii de specialitate. Experienta minim 3 ani. Cunostinte CTC. Cunostinte PC. Cunostinte evidenta gestiune. Foarte atent, meticulozitate, operativitate. Pachet salarial motivant; ☎0752.131.581 contact@papillon.ro

1417. **Laboratorul central angajeaza: muncitor cu permis categoria B pentru activitate in laborator si pe santiere (pentru confectionare probe beton - calificare la locul de munca). Nu se cere experienta. Oferim salariu decent si bonuri de masa (10 lei), orele suplimentare se platesc; RO 1030. Tel. 0726694071/ 0726694072/ 0212305457/ 0721217193**

1418. **Lacatus** si montator confectii metalice; ☎0763.163.497

1419. **Lacatus** confectii metalice Pentru Lukamet Staal BV, Galati, cautam Lacatusi Confectii Metalice, experienta 2 ani. Angajare in Romania, lucrari in strainatate. Salariu bun, costuri platite. Detalii: Andreea Mocanu. **1.500 €;** ☎0722.988.918 adina.vladau@hrtime.ro

1420. **Lacatus** confectii metalice, urgent, realizeaza mobilier din inox, lucrari de lacatuserie, lucru cu desene tehnice, intelegere desene tehnice de ansamblu si are cunostinte de asamblare diverse instalatii. ☎0752.090.192 daniela.stefan@valmix.ro

1421. **Lacatus** confectii metalice, sudor, electrician, finisor asamblator ob. din mase plastice, tamplar pentru AM International productie publicitara, sectorul 1, ☎0747.085.815 maria.ene@ami.ro

1422. **Lacatus** in Bucuresti, vrei sa faci parte din echipa noastra? Esti mester iscusit si vrei sa faci parte din echipa noastra?Te asteptam cu un salariu atractiv. Societate cu traditie angajam lacatus mecanic; **2.500 L;** ☎0766.974.760/ 0722.974.760 conta@ruady-service.ro

1423. **Lacatus** mecanic pentru montaj si service interfoane, cu cunostinte de sudura electrica. Avantaj: permis de conducere cat. B; salariu 1800 lei; **1.800 L;** ☎021.210.67.06 clc.selectron@gmail.com

1424. **Lacatus** mecanic pentru statia de sortare Glina. Obligatoriu cunostinte de sudura. Relatii zilnic intre orele 08-17, de luni- vineri; **3.000 L;** ☎0744.324.268 comagrab@yahoo.com

1425. **Lacatus** mecanic cu experienta pentru atelier confectii metalice tip container. L-V: 8-18. Pauza de masa 30 min. + 30 min., cm, salariu inceput 1.900 Lei net in mana, **2.400 L;** ☎0726.666.333 contact@corturisihale.ro

1426. **Lacatus** mecanic cu experienta, Sc Fibro Metals SRL angajeaza la punctul de lucru din Mogosoaia, salariu 1000 euro **1.000 €;** ☎021.224.01.17/ 021.224.01.17

1427. **Lacatus** mecanic intretinere utilaj, Zona Militari. Cerinte: minim un an experienta in domeniu. Program: 6-14.30; 12-20.30. Salariu: 1700 lei + tich.masa 15 lei; **1.700 L;** ☎0771.560.369/ 031.005.15.03

1428. **Lacatus** mecanic si electrician utilaje de constructii, permis categoria B. Pentru mai multe detalii sunati la numerele de telefon afisate ☎0758.644.374/ 0748.149.991 service@italiastar.ro

1429. **Lacatus** mecanic si sudor, angajam din toata tara lacatus mecanici si sudori cu experienta in sta?iunea Costinesti pe litoral.Asiguram cazare si masa plus salariu avantajos; **2.300 L;** ☎0724.043.691 tufisimarianviorel@yahoo.com

1430. **Lacatus** mecanic, pentru SC Estetik Packing SRL

1431. **Lacatus** mecanic, salariu 12 lei/ora, contract de munca, minim 10 h/zi, o masa la pranz, asigur cazare daca este cazul.Telefon **1 L;** ☎0730.023.999/ 0730.023.999 donluxconstruct@gmail.com

1432. **LACATUS MECANIC, ZONA FUNDENI. ASIGURAM CAZARE, SALARIU LUNAR, 2.800 L; ☎0735.887.402**

1433. **Lacatus** montator salariu 12 Lei/ora, o masa la pranz, contract de munca, minim 10 ore/zi, asiguram cazare daca este necesar **1 L;** ☎0730.023.999 donluxconstruct@gmail.com

1434. **Lacatus** montator tamplarie. Angajam muncitori cu experienta si muncitori necalificati pentru tamplarie aluminiu si PVC, compartimentari din sticla, balustrade din sticla si aluminiu.Oferim salariu atractiv. ☎0757.888.999 premium.aluglass@gmail.com

1435. **Lacatus** montator, sudor, mun. necalificat firma de constructii metalice din bucuresti, angajeaza pentru proiect in germenia: lacatus montator, sudor, muncitor necalificat.se asigura transport+mancare+cazareprogramare interviu ora 10-12 ☎0371.002.567 secretariat@technoexpert-construct.ro

1436. **Lacatus** sudor in confectii metalice cu domiciliul in sectorul 5; ☎0744.670.480

1437. **Lacatus,** mecanic pentru sisteme control-acces, interfoane, usi metalice. Constituie un avantaj experienta ca si conducator auto categoria B in Bucuresti, ☎021.335.84.20/ 0722.307.333 angajari@aba.ro www.abasecurity.ro

1438. **Lacatus,** sudor si muncitori necalificati pentru atelier confectii metalice, locatie atelier sector 1. Asiguram si loc de cazare. ☎0769.157.527 fierareu@gmail.com

1439. **Lacatusi** confectii metalice in Constanta Recrutam lacatusi confectii metalice cu experienta intr-un post similar de minim 2 ani, cunostinte foarte bune de desen tehnic. Oferim salariu motivant, echipamente noi, program de 8 ore. ☎0771.208.536 contact@ebc-hr.ro

1440. **Lacatusi** confectii metalice, zugravi, zidari, muncitori necalificati in constructii, asiguram cazare; ☎0745.706.862

1441. **Lacatusi** mecanici recrutam pentru partenerul nostru, detalii la tel. sau email **4.000 L;** ☎0268.420.820 recrutare@amakron.com

1442. **Lacatusi** mecanici, dulgheri, sefi de echipa firma din Buc. angajam lacatusi mecanici, dulgheri si sefi de echipa (cazare si transport), salariu motivant, constructii hale si montaj panouri sandwich. **2.000 L;** ☎0730.252.573/ 0752.220.480 papalea.bogdan@yahoo.com

1443. **Lacatusi** si sudori angajam lacatusi si sudori. Punct de lucru Prelungirea Ghencea - Com Domnesti, Ilfov. Asiguram cazare la cerere.; ☎0722.557.831/ 0722.627.106 gabi.marin@luxconcarpati.ro

1444. **Lacatusi** si sudori zona Militari; ☎0722.352.394

1445. **Lacatusi,** firma de constructii angajeaza lacatusi (structuri metalice), contract de munca, salariu 2.500-3.500 Lei/ luna, posibilitate cazare la baraca. Telefon ☎0753.106.136

1446. **Lacatusi, sudori angajam pentru punct lucru in comuna Domnesti, Ilfov (asiguram cazare); ☎0722.292.798**

1447. **Lacatusi,** sudor, muncitori confectii metalice Ecohornet SRL, producator centrale termice pe peleti angajeaza lacatusi, sudori, muncitori confectii metalice. Inclusiv din provincie, cazare gratuit. Salariu atractiv, transport, masa de pranz. ☎0740.888.085/ 0740.888.085 president@ecohornet.ro

1448. **Legatorese,** colatori, lacatusi, sudori societate productie publicitara angajeaza in zona Baneasa ☎021.250.81.93/ +40372709722 florina.mihaiu@logospromo.ro

1449. **Librar.** Librarie angajeaza librar pentru desfasurarea activitatii comerciale. Pentru programare interviu si pentru mai multe detalii, ne puteti contacta pe email si la telefon: ☎0374.965.100 contact@targulcartii.ro

1450. **Liftier autorizat pentru Centrul de Mobila Ellite Center, B-dul Ghencea nr. 134; ☎021.413.71.43**

1451. **Livrator** Friends Pub angajeaza livrator cu masina firmei. Program de lucru 2 zile cu 2 libere. Se asigura transportul; ☎0728.197.287/ 0724.955.558 pub.friends@yahoo.com

1452. **Livrator** pentru restaurant pizzerie. Mai multe detalii la nr. de telefon; ☎0736.643.931 comercial.cuptorulculemne@gmail.com

1453. **Livrator** pizzerie zona Baba Novac angajeaza livrator cu auto personal; ☎0784.133.155/ 0766.534.066 nitudana2004@yahoo.com

1454. **Livrator** catering, firma catering, cautam livrator. Program: marti - sambata - 11:00 - 20:00. Alte beneficii: masa asigurata, tips-ul clientilor. Salariu fix: 1500 - 1800 in functie de experienta. ☎0724.285.766

1455. **Livrator** cu autoturism propriu, doresti sa lucrezi intr-un startup de succes si sa castigi peste 2.500 lei pe luna. Daca ai masina, esti serios si doresti sa muncesti, contacteaza-ne. Livram mancare de la restaurante partenere, ☎0755.750.331 tania@caserola.ro

Eurocors
CONSTRUCTII AG
angajează
MUNCITORI CALIFICAŢI ŞI NECALIFICAŢI
în domeniul construcţiilor
Oferim cel mai bun salariu
Telefon: 0727.300.575

1456. **Livrator** cu masina proprie zona Bucuresti, angajam pentru toate zonele Bucurestiului, se ofera 10 Lei/comanda la o medie de comenzi de 600 /livrator pe luna, contract de munca, relatii la telefon ☎0799.831.111 claudia.petre@wisebox.ro

1457. **Livrator** Domino's Sibiu cautam livratori pe scuter sau pe masina; **1.450 L;** ☎0743.664.667 recrutare@dominos-pizza.ro

1458. **Livrator** la star kebab, livrator cu masina proprie sau cu scuterul companiei! Beneficii: salariu 1600 lei cu masina personala + comision din livrari 1400 lei + comision din livr?ri cu scuterul firmei; masa gratuita. ☎0771.018.684 hr.bucuresti@starkebab.ro

1459. **Livrator** mancare colaboram cu persoane cu masina, scuter, bicicleta sau tricicleta personale pentru livrare mancare in Bucuresti. Castiguri estimate intre 1000-2000 lei pe saptamana; ☎0726.449.876/ 0784.039.818

1460. **Livrator** mancare, colaboram cu persoane cu masina, scuter, bicicleta sau tricicleta personale pentru livrare mancare in Bucuresti. Castiguri estimate intre 1000-2000 lei pe saptamana, **2.000 L;** ☎0726.449.876/ 0784.039.818

1461. **Livrator** mancare, colaboram cu persoane cu masina, scuter, bicicleta sau tricicleta personale pentru livrare mancare in Bucuresti. Castiguri estimate intre 1000-2000 lei pe saptamana, **2.000 L;** ☎0726.449.876/ 0784.039.818 coconu.valentin1987@yahoo.com

1462. **Livrator** masina personala Companie multinationala angajeaza livrator masina persoanala, pentru locatia cea mai apropiata de casa, se ofera 10 lei/comanda livrata, bani se primesc zilnic, media de comenzi 25-30 comenzi zilnic, **3.000 L;** ☎0799.831.111/ 0747.815.440 cariere@wisebox.ro

1463. **Livrator** pe scuter Domino's pizza angajeaza livrator pe scuter la program full time sau part-time. **1.200 L;** ☎0743.664.667 recrutare@dominos-pizza.ro

1464. **Livrator** pe scuter Domino's Titan, cautam livratori pe scuter! Asiguram masina la vreme nefavorabila; **1.200 L;** ☎0743.664.667 recrutare@dominos-pizza.ro

1465. **Livrator** pe scuter Domino's Victoriei cautam livratori pe scuter ! Asiguram masina cand vremea este nefavorabilal; **1.200 L;** ☎0743.664.667 recrutare@dominos-pizza.ro

1466. **Livrator** pizza pentru zona Dristor, cu scuter/ masina proprie, program 10-22, 2 zile cu 2. Doar cu experienta. Salariu + 3,5 L/ cursa (20 curse aprox./ zi, cele lungi se platesc extra). Contract de munca, etc ☎0734.601.600 pizza.venetia@yahoo.com

1467. **livrator** pizza pe scuter Salariu de la 1600 lei net. Scutere si echipament nou.Zona Iujerului, dristor berceni ☎0730.386.180

1468. **Livrator** si femeie de serviciu, pentru Restaurant La mami acasa din Popesti-Leordeni, colectiv tanar si placut. Carte de munca, program de L-V, 8 ore, masa asigurata ☎0765.851.559 Andrei_fer2008@yahoo.com

1469. **Livratori** - biciclisti, Pizza PPH angajeaza livratori-biciclisti. Acest post nu necesita experienta si nici bicicleta! Contract de munca, salariu avantajos, program flexibil, tips! Valabil pentru toate sectoarele; ☎0736.418.923

1470. **Livratori** pizza pe scuter, salariu in mana de la 1600 lei. Zona Militari si Dristor. Scutere si echipament nou. Livram in maxim 45 de minute si avem cei mai generosi clienti, ☎0740.044.889 s.solonenco@dodopizza.ro

1471. **Livratori** pizza pe scuter. Salariu in mana de la 1600 lei. Scutere si echipament nou.Livram in maxim 45 de minute si avem cei mai generosi clienti, ☎0756.791.346 r.solomon@dodopizza.ro

1472. **Loc** de joaca, angajeaza fete supraveghere copii. Detalii la tel. ☎0784.141.434

1473. **Locatie** centru vechi angajeaza bucatar cu experienta, program 2/2, salariu si conditii avantajoase, tips, decontare taxi seara. **1 €;** ☎0727.634.864 mihaicristache@mail.com

1474. **Lucratoare** depozit produse cosmetice sector 1 Firma importatoare produse cosmetice zona Grivitei - 1 Mai angajeaza persoana pregatire comenzi, etichetare, facturare, primire marfa, program luni-vineri 8.30-18,30, rugam seriozitate, CV pe email, **1.800 L;** ☎0722.501.601 office@sysmed.ro

1475. **Lucrator** bucatarie. Restaurant langa Mall Plaza angajeaza femeie la spalat vase, conditii bune, salariu motivant plus tips o masa/zi. De preferat cu domiciliul in sector 5-6 ☎0728.842.997 hotelwestplaza2011@gmail.com

1476. **Lucrator** magazin online incaltaminte, zona Fundeni (Langa Dragonul Rosu), domiciliu in zona, program L-V 9:00-17:00, o sambata da, una nu, 9:00 - 14:00, cunostinte minimale de lucru cu calculatoru, **1.700 L;** ☎0799.842.443 fashionmirea@gmail.com

1477. **LUCRATOR** santier contructii. Dezvoltator imobiliar angajeaza muncitori calificati si necalificati pe perioada nedeterminata in zonele Bucuresti, sector 5, oras Bragadiru si Domnesti. ☎0770.172.877/ 0726.088.081

1478. **Lucrator** bucatarie angajez lucrator bucatarie pentru bistro zona Natiunile Unite. Program de luni pana vineri. Asiguram cazarea pentru persoanele din provincie; **1.800 L;** ☎0722.134.036 aiomarket@yahoo.ro

1479. **Lucrator** bucatarie curatenie, curatat legume Bistro langa Afi Mall angajeaza lucrator bucatarie, femeie, pentru spalat vase/curatenie, program zilnic luni-vineri, orele 08:00 - 17:00. Salariu 1300, bonus. Experienta minima si seriozitate. **1.300 L;** ☎0723.365.025

1480. **Lucrator** bucatarie interna cu /fara experienta pentru locatiile din Matei Basarab si Moinesti , se ofera pregatire si suport la locul de munca, salariu de 1.400-2.000 lei net in functie de experienta, program 8 ore/zi. Relatii la tel. sau mail: **2.000 L;** ☎0747.815.440/ 0799.831.111 claudia.petre@wisebox.ro

1481. **Lucrator** bucatarie interna cu sau fara experienta pentru locatia cea mai apropiata de casa, se ofera pregatire si suport la locul de munca, **2.000 L;** ☎0799.831.111/ 0747.815.440

1482. **Lucrator** bucatarie si femei la vase zona Pipera metrou, **1.600 L;** ☎0722.193.100

1483. **Lucrator** bucatarie, ajutor bucatar, bucatarie interna cu livrare la domiciliu angajeaza ajutor bucatar, se asigura pregatire la locul de munca, se asigura contract de munca, salariul in functie de experienta intre 1400-2000 ron net, **2.000 L;** ☎0799.831.111 claudia.petre@wisebox.ro

1484. **Lucrator** bucatarie, lucrator comercial restaurant, fast food 3F Mega Mall Pantelimon angajam lucrator bucatarie si lucrator linie servire. Asteptam cv-urile sau datele dvs. de contact la numarul de telefon sau adresa de email, ☎0721.157.766 bucuresti@treif.ro

1485. **Lucrator** bucatarie. Hotel de 5 stele din Ghencea cauta: lucrator bucatarie - 1.500 Lei, ajutor bucatar- 1.800 lei, bucatar - 2.200-2.500 Lei, ospatar, camerista, ingrjitor spatii hoteliere, receptioner hotel/ spa. CV la: ☎0725.827.216 a.dobrescu@dobexpert.ro

1486. **Lucrator** bucatarie/lucrator comercial angajez lucrator comercial pentru supermarket, angajez lucrator bucatarie pentru bistro. Locatile se afla in Bucuresti zona Unirii. Asiguram cazarea pentru persoanele din provincie; ☎0722.134.036 aiomarket@yahoo.ro

1487. **Lucrator** calificat coroane si jerbe cu experienta si muncitor necalificat cu permis auto categoria B, B-dul Ghencea nr. 14. ☎0722.287.830

1488. **Lucrator** carmangerie cu sau fara experienta, salariul incepe de la 1800 de lei, 9 ore pe zi, sambata zi scurta, duminica zi libera. **1.800 L;** ☎0745.095.555 zimbria.baneasa@yahoo.ro

1489. **Lucrator** centru de copiere si agentie loto, locul de munca este in Piata Romana langa ASE. Se solicita cunostinte minime de lucru cu calculatorul, respectiv cu programele excel si word. Salariu net (salariu in mana) este de: 2000 lei; **2.000 L;** ☎0745.018.089 fly10ro@yahoo.com

1490. **Lucrator** comercial angajam muncitor necalificat in magazin alimentar sector 2. Salariul oferit este de 1900 Lei. Pentru mai multe detalii va rugam sa sunati la telefon ☎0724.545.414

Simigeria **LUCA**
angajează
MODELATORI, VÂNZĂTOARE, AJUTOR PIZZAR
Oferim salariu motivant (2.000 LEI) sistem de bonusare şi un mediu de lucru plăcut, program 8 ore. Aşteptăm persoane ambiţioase şi cu simţul responsabilităţii
Relaţii la: 0744.783.217, 0723.059.813

1491. **Lucrator** comercial angajam pentru magazin comercial Shop&Go zona Sebastian. Experienta nu este necesara dar prezinta avantaj. Salariul este de 1.700 Ron net. Cerem si oferim seriozitate ☎0767.141.134 pitulice_radu@yahoo.com

1492. **Lucrator** comercial angajez in conditii avantajoase intr-un magazin de incaltaminte si confectii dama, complex Sir Lujerului. Pentru mai multe detalii tel., ☎0721.160.106

1493. **Lucrator** comercial Cautam o persoana activa cu bune abilitati de comunicare verbala si scrisa pentru postul de lucrator comercial, asistent vanzari in zonele Piata Romana si Militari care sa se implice pe termen lung. daniela@radargroup.ro

1494. **Lucrator** comercial Centre comerciale din Bucuresti. Procesarea materiei prime, prepararea salatelor si a produselor complementare, relationarea cu clientii si pregatirea comenzilor, consilierea clientilor. Te asteptam; ☎0738.652.992/ 0727.561.605 valentina.georgescu@sterlingcruise.eu

1495. **Lucrator comercial cu experienta pentru mgazin non stop situat in Calea Giulesti, carte de munca, salariu atractiv; ☎0762.922.217**

1496. **Lucrator** comercial Depozit alimentar si bauturi angajeaza lucratori comercial, oameni seriosi dornici de munca, nu conteaza varsta cu experienta sau fara, sector 6, Militari. Salariul minim 1700 net. ☎0723.175.872 noru.danciu@yahoo.com

1497. **Lucrator** comercial fata /baiat, cu sau fara experienta pentru magazinul OVE, situat in Bucuresti, Bd. Iuliu Maniu nr 69, bloc 5 sector 6, program 8 ore, o zi cu o zi sau 2 cu 2 zile salariul in functie de experienta **1.700 L;** ☎0740.318.184 ovemarket@yahoo.com

1498. **Lucrator** comercial in magazin de accesorii GSM in Bucuresti, salariu atractiv, bonuri de masa, bonusuri din vanzari, conditii de lucru foarte bune. Trimiteti CV la email valentin.nicolau@fangsm.ro

1499. **Lucrator** comercial Magazin alimentar situat in zona Nerva Traian, angajeaza fata si baiat: completare vitrine, preturi, aranjat marfa pe rafturi, cu/ fara experienta, dornici de munca, seriosi. Program 8h/zi, 1 liber/ sapt., **1.800 L;** ☎0737.623.623 katiranci.cristina@yahoo.com

1500. **Lucrator** comercial pentru magazin confectii zona Calea Victoriei Universitate, programul de lucru este de 8 ore/zi, se lucreaza 2-3 sambete pe luna duminica este liber. Salariu 2000 net ☎0723.322.780 iordaichecameliaioana@yahoo.com

1501. **Lucrator** comercial zona 13 Septembrie - Ispirescu. Alatura-te unei echipe tinere, cu mult entuziasm si pune-ti calitatile in valoare. Vei gasi oportunitatea de a invata lucruri noi si de a fi apreciat. Trimite CV, ☎0760.919.154 magazinshopgo@gmail.com

1502. **Lucrator** comercial zona Gara de Nord, coffe shop, snak bar. Experienta obligatorie alimentatie publica, cea in vanzari constituie un avantaj. Salariu atractiv 1700- 2000 lei, program luni-vineri 8.00-18.00 ☎0746.222.166 contact@okfea.ro

1503. **Lucrator** comercial zona Pipera Swan Park, conditii foarte bune de munca. Detalii la telefon **19 L;** ☎0722.941.286 mihaela05gabor@yahoo.com

1504. **Lucrator** comercial (fata) angajam in incinta Mall Vitan ☎0720.777.824 contact@proconfort.eu

1505. **Lucrator** comercial cafenea in Piata Iancului Angajam lucrator comercial cu/ fara experienta pentru cafenea din lanutul The Coffee Shop. Training gratuit 2 saptamani cu specialitate barista. Salariu fix 2000lei + bonus vanzari. Program full time, ☎0742.147.938/ 0745.373.773

1506. **Lucrator** comercial cafenea-patiserie Bucuresti selectionam persoane serioase, carismatice si zambitoare pentru pozitia de lucratori comercial din cadrul uneie cafenele cochete cu produse de patiserie italientesti situata in centrul Bucurestiului **1.700 L;** office@absoluthr.ro

1507. **Lucrator** comercial Drumul Taberei, Orizont alatura-te unei echipe tinere, cu mult entuziasm si pune-ti calitatile in valoare. Vei gasi oportunitatea de a invata lucruri noi si de a fi apreciat. Programul de lucru in ture. Detalii la interviu. ☎0760.919.154 magazinshopgo@gmail.com

1508. **Lucrator** comercial in benzinarie MOL operatiuni de vanzare la casa de marcat. Efectuarea activitatilor zilnice de receptie a produselor, plasare pe raft, curatenie in statie. Salariu, bonusuri. ☎0764.975.900 estoilconsulting@yahoo.com

1509. **Lucrator** comercial in cofetarie frantuzeasca 2 cu 2 zile, in zona cartier Aviatiei Aurel Vlaicu, pt. detalii tel. ☎0741.777.509

1510. **Lucrator** comercial pentru chiosc Bucur Obor, experienta comert, studii liceale -bac, urgent. Seriozitate; ☎0742.316.558

1511. **Lucrator** comercial pentru market, aranjat marfa, conditii bune, program ture, zona Colentina, salariu **1.800 L;** ☎0734.072.088

1512. **Lucrator** comercial servicii funerare angajam lucrator comercial, posesor permis conducere cat B. Oferim carte de munca program 8 ore, L-V 8-16. Salariu atractiv. Oferim si cerem seriozitate. Adrese : Sos Salaj si Calea Serban Voda, **2.000 L;** ☎0767.800.685 office@funerare-servicii.ro

1513. **Lucrator** comercial Shop & Go cautam colegi pentru magazinul situat in sectorul 2. Experienta este un avantaj **1.800 L;** ☎0770.470.215

1514. **Lucrator** comercial Shop and Go Iancului, in zona Piata Iancului metrou. Salariul de la 1500 lei; ☎0731.143.264 catalin.bebereche@limes-services.ro

1515. **Lucrator** comercial Shop&Go Giulesti sector 6, Shop & Go angajez lucrator comercial full time, in Calea Giulesti 113, preferabil experienta, salariu 1500 ron net + beneficii; ☎0729.181.467 sg_caleagiulesti113@mega-image.ro

1516. **Lucrator** comercial si casier pentru magazin alimentar zona Bucurestii Noi, sector 1, metrou Jiului, se lucreaza 2 sapt de zi si una liber, se cere calificare si experienta in comert alimentar, recomandari, preferabil nefumatoar, **2.000 L;** ☎0722.244.333

1517. **Lucrator** comercial, angajam pentru Shop&go Mega Image sector 6 Militari. Se lucreaza in doua schimburi. Salariu negociabil, bonus de performanta. Experienta nu este obligatorie **1.800 L;** ☎0726.554.885/ 0722.323.331 claextime@yahoo.ro

1518. **Lucrator** comercial, angajam, oferim salariu de 1800 lei pentru persoanele fara experienta si incepand de la 2000 lei pentru persoanele cu experienta si comisioane in functie de vanzari. Pentru mai; **2.000 L;** ☎0751.309.967/ 0745.095.555 zimbria.baneasa@yahoo.ro

1519. **Lucrator** comercial, angajez lucrator comercial magazin Shop&Go zona Piata Sudului. Relatii la telefon; ☎0723.331.111 mihai.popescu.htc@gmail.com

1520. **Lucrator** comercial, casier si receptioner marfa pt supermarket in zona Casa Poporului Natiunile Unite. Pentru persoanele din provincie asiguram cazarea. Asiguram si o masa de pranz. ☎0722.134.036 Aiomarket@yahoo.ro

1521. **Lucrator** comercial, producator de mezeluri angajam pentru magazinele de desfacere proprii situate in piata Veteranilor si piata Gorjului. Salariu atractiv, bonuri de masa. Relatii la tel. ☎0763.596.711 melinda@mezelar.ro

1522. **Lucrator** comercial, restaurant Salad Box angajeaza pt. Bucuresti str. Franceza, centrul istoric, vanzator/preparator full time. Oferim salariu motivant, training, tips si bonusuri; **1.600 L;** ☎0742.860.185 brispro.office@gmail.com www.saladbox.ro

1523. **Lucrator** comercial, suntem in cautare de un nou coleg care sa fie pasionat de moda, sa ii placa sa se implice si sa ghidezi persoanele din jurul sau in materie de fashion. Persoana deschisa, comunicativa. ☎0720.496.638 cv@ilikeoutlet.ro

1524. **Lucrator** comercial, Voluntari pentru magazin cosmetice Lila Rossa. Oferim tranning de produse. Salariu atractiv - posibilitati de avansare + bonuri de masa; **1.600 L;** ☎0755.638.967 mihai@benicebeauty.ro

1525. **Lucrator** comercial, casier Shop&Go zona Obor vino in echipa noastra, iti oferim oportunitati de invatare si crestere profesionala, la un pas de casa ta. Alatura-te noua pentru posturile: manipulant marfuri, lucrator comercial, casier **1.300 L;** ☎0737.225.114/ 021.330.03.35 office@constantart.ro

1526. **Lucrator** comercial, casier, cu sau fara experienta, cu acces la metrou. Program 8 ore in 2 schimburi (dimineata si dupaamiaza) sau 7.15-20.30, 2 zile cu 2 zile libere. Cofetarie. Varsta intre 18-30. ☎0741.777.509 mi@breadandspices.com.ro

Firmă producţie obiecte sanitare (Bucureşti, zona Ghencea) angajăm
MUNCITORI ÎN FABRICĂ
Cerinţe: persoane harnice, serioase
Oferim: salariu motivant, alcătuit din salariu fix şi bonus lunar în funcţie de performanţe, tichete de masă, plata orelor suplimentare, decontare transport pe mijloacele de transport în comun. Se lucrează în două shimburi săptămânale.
Telefon: 0720.112.734

LOCURI DE MUNCĂ

Muncitori necalificați în Popești-Leordeni

Responsabilități
- Lucrează pe linia de producție a fabricii
- Execută operațiuni de tăiere și debitare panouri și lamele
- Participă la asamblarea și ambalarea ușilor de garaj si a rulourilor

Oferim
- **Salariul net 1.300 ron**
- **Posibilități de a crește venitul în funcție de plan**
- **Tichete de masă**
- **Transport**

Program
L-V: 7.00-15.30
Primă de Crăciun și Paște

Sună acum pentru interviu **0758 062 201**

1527. **Lucrator** comercial, depozit accesorii mobilier Trady 2000 importator de accesorii pentru mobila angajeaza Lucrator Comercial cu bune abilitati de comunicare si bune cunostinte de operare PC. Salariu inregistrat in cartea de munca. Tel: **1.900 L;** ☎0757.799.422 mircea.morar@trady.ro

1528. **Lucrator** comercial, femei, pt. mezeluri Fox. Perioada nedeterminata. Aprovizionare rafturi, servire vitrina asistata in hipermarket-uri Bucuresti. Contactati-ne intre 9-17, de L-V; **1.800 L;** ☎0726.718.768

1529. **Lucrator** comercial, muncitor necalificat, pentru depozit engross, se ofera salariu net 1600 Ron, 300 tichete de masa. Din str. Drumul Dealul Bradului nr. 50-80, sector 4 (reper in spate la magazinul Metro Berceni) **1.600 L;** ☎0744.312.328/ 0745.155.430 mauranа95@yahoo.com

1530. **Lucrator** comercial, vanzatoare fast food, bucatarie romaneasca, carte de munca, salariu atractiv, program flexibil, pentru un fast food/ bistro in sector 3 **2.000 L;** ☎0723.928.869/ 0722.294.330

1531. **Lucrator** comercial, vanzatoare, societate comerciala angajeaza pt. magazin situat in galeria Cora Lujerului. Salariul motivant, bonusuri in functie de performante. Cerinte: lucrul cu calculatorul ☎0769.280.166 umihut@radarpartycenter.ro

1532. **Lucrator** comercial-vanzator Angajam personal in magazin tip Shop&Go in zona Unirii (langa hotel Horoscop) minima experienta in domeniu. Solicitam seriozitate, spirit de echipa, corectitudine. Salariu atractiv, program flexibil; ☎0723.180.529/ 0735.021.388 cristina_gheorghica2000@yahoo.com

1533. **Lucrator** comercial. SC Liqeng Comimpex srl, CUI 10492733 angajeaza: lucrator commercial, incarcator descarcator; ☎0765.324.661

1534. **Lucrator** comercial. Shop&go Mega Image, angajam lucrator comercial in sector 6, cartier Militari, program in ture, echipa tanara, oferim seriozitate si stabilitate, bonus de performanta; **1.650 L;** ☎0722.323.331 secareanu.gabriel@gmail.com

1535. **Lucrator** comercial/casier pentru magazin situat in str. Traian nr. 3, sect. 3. Cautam persoane serioase. Experienta nu este obligatorie. Program flexibil. Salariu atractiv; **1 L;** ☎0731.150.050 av.mihaela_tanasescu@yahoo.com

1536. **Lucrator** depozit angajam pentru o importanta companie de produse cosmetice din Bucuresti, langa Carrefour Militari. Program: L-V in 2 schimburi: 6:00-15:30/15:30-23:00. Cerinte: minim 8 clase **1.800 L;** ☎0799.762.360 job@passion4work.ro

1537. **Lucrator** depozit cautam, pentru o perioada determinata, persoane cu dexteritate, pentru curatare si reambalare produse de mici dimensiuni. Depozitul se afla in zona Piata Victoriei; ☎0751.196.962 contact@magnetella.com

1538. **Lucrator** depozit manipulator marfa, firma serioasa, Magazinul se afla in comuna Afumati in incinta complexului Doraly ☎0766.886.638 scdiversmarket@gmail.com

1539. **Lucrator** depozit pentru o importanta companie de produse publicitare din Bucuresti, incinta Faur. Program L-V: 9:00-18:00. Cerinte: disponibilitate efort fizic **1.950 L;** ☎0799.762.360 job@passion4work.ro

1540. **Lucrator** depozit pentru o importanta companie producatoare de polisiren din Bucuresti, Bd. Iuliu Maniu. Program L-V: 8:00-16:30/10:00-18:30 **1.650 L;** ☎0799.762.360 job@passion4work.ro

1541. **Lucrator** depozit pentru sediile din Bucuresti, sector 5 si Bragadiru. Persoana serioasa, responsabila (orice varsta/sex daca este in putere). Salariu net 1600-1700, bonuri de masa, CM, ☎0728.420.054 office@gelutrade.com

1542. **Lucrator depozit carte, pentru sortare si efectuarea comenzii. Editura; ☎0733.901.433 office@ercpress.ro**

1543. **Lucrator** depozit Chitila, Esti in cautarea unui loc de munca stabil si sigur, depozitul Dona. Logistica angajeaza lucratori in depozit. Asteptam CV-ul tau la adresa: recrutare@farmaciiledona.ro ☎0731.799.557 recrutare@farmaciiledona.ro

1544. **Lucrator** depozit Ciorogarla, pentru depozit farmaceutic situat in Ciorogarla. Se ofera conditii de lucru foarte bune si pachet salarial motivant. Relatii la telefon ☎0725.350.496

1545. **Lucrator** depozit Colentina/Voluntari (barbat) Nutrivita SRL angajaza la depozitul din zona Andronache/ Carrefour Colentina) lucratori depozit pentru pregatirea marfurilor/comenzilor. Salariu motivant+ bonuri+avantaje suplimentare; **1.600 L;** ☎021.241.27.20 contact@nurtrivita.ro

1546. **Lucrator** depozit cu permis cat. B va oferim: salariu net 1700, plata orelor suplimentare, week-end si sarbatori legale libere, asigurare accidente, transport decontat pe mijl. de trans. in comun, CV la: **1.700 L;** ☎0755.363.737 officenira@yahoo.com

1547. **Lucrator** depozit cu permis cat. B, ne marim echipa, suntem importatori de parbrize si cautam coleg nou. Cautam o persoana serioasa, detinatoare de permis, pentru depozitul din B-dul Basarabia, nr. 256, zona Faur (Republica) **2.000 L;** ☎0720.258.791 alin9635@gmail.com

1548. **Lucrator** depozit farmaceutic Ciorogarla, oferim conditii de lucru foarte bune si un pachet salarial motivant. Relatii la telefon ☎0725.350.496

1549. **Lucrator** depozit farmaceutic Soseaua Chitilei Se ofera conditii de lucru foarte bune si pachet salarial motivant. Relatii la telefon: 0725350496 ☎0725.350.496

1550. **Lucrator** depozit, descarcarea coletelor primite de la producator, verificarea acestora si pregatirea coletelor pentru expediere, asigurarea fluxului de intrari-iesiri, conform reglementarilor interne, salariu atractiv; ☎0744.594.240 info@zappatos.ro

1551. **Lucrator** depozit, ne marim echipa, suntem importatori de parbrize si cautam coleg nou. Cautam o persoana serioasa, detinatoare de permis, pentru depozitul din B-dul Basarabia, nr. 256, zona Faur Republica **1.800 L;** ☎0720.258.791 alin9635@gmail.com

1552. **Lucrator** depozit, gestionar pentru societate din Bucuresti, Sos. Andronache (Colentina), usi tehnice/ industriale. E Asteptam CV pe e-mail; ☎0740.854.097 personal@hsl.ro

1553. **Lucrator** depozit- sector 2, companie de echipamente de calcul si birotica, angajeaza lucrator depozit, program l-v 9-18.00, salariu motivant + bonuri de masa, varsta maxima 40 de ani, cv obligatoriu; **1.800 L;** ☎0746.111.159 info2@eghhr.ro

1554. **Lucrator** feminin pentru o noua activitate electromecanica. Compania electromecanica cauta o lucratoare de sex feminin cu o dexteritate buna si care stie limba italiana. Zona Bucarets, Voluntari, ☎00393389103278 scarsissp@vodafone.it

1555. **Lucrator** Fornetti. Magazin Fornetti angajeaza personal calificat/ necalificat, program zilnic 8+1, program saptamanal luni-vineri, conditii de munca excelente, venit garantat **1.800 L;** ☎0724.210.770

1556. **Lucrator** gestionar - depozit farma, sector 4 program: luni- vineri: 8 ore/zi. Locatia Bd. Metalurgiei, sector 4. Salariu fix: 1.300 lei net. Bonus lunar: 400- 500 lei net. Tichete masa: 200 lei/luna. Carte de munca perioada nedeterminata; **1.700 L;** ☎0724.326.743 andreea.nistor@ival-uehr.com

1557. **Lucrator** gestionar statie peco SOCAR, Oradea SOCAR angajeaza lucrator gestionar statie peco: lucrul cu clientii, program in ture, lucru cu casa de marcat, gestiune de marfa. Persoanele interesate pot trimite CV la: recrutare@socarpetroleum.ro

1558. **Lucrator** in sala de croit Atelier croitorie serie angajeaza lucrator cu experienta in croit dupa tipare. Salariu motivant, sector 1, ☎0731.019.814 bombetteromania@gmail.com

1559. **Lucrator** intretinere. Complex comercial angajeaza lucrator intretinere, avand cunostinte de reparatii usoare, finisaje si instalatii sanitare. ☎0736.144.299 burcea_dorina@yahoo.com

1560. **Lucrator** necalificat pentru domeniul de activitate: instalatii. Oferim pachet salarial atractiv, bonusuri de performanta, transport gratuit de la sediul firmei la punctul de lucru. ☎0767.154.322/ 0762.659.849 contact.qualityresidence@gmail.com

1561. **Lucrator** sala bingo club bingo Chez Gabi, angajeaza lucrator sala bingo, program flexibil, salariu atractiv. va asteptam cu cv-urile zilnic dupa ora 17:00 la sediul firmei din bd.Iuliu Maniu,nr.11, sect.6 (zona Apaca); robert.donciu@yahoo.com

1562. **Lucrator** site online. Zona Fundeni magazin online incaltaminte, Fundeni, domiciliu in zona, program l-v 9:00-17:00, o sambata da, una nu program 9:00 - 14:00, cunostinte minimale de lucru cu calculatorul. Salariu pt. inceput 1600 ron **1.700 L;** ☎0799.842.443 fashionmirea@gmail.com

1563. **LUCRATORI** comerciali pentru magazin Shop & Go, sos. Pantelimon, cu sau fara experienta cu domiciliul stabil in sectoarele 2, 3. Loc de munca stabil. Colectiv tanar, salariu avantajos. Bonusuri, ☎0726.255.118

1564. **LUCRATORI** comerciali/ merchandiseri pt. aprovizionarea si asezarea produselor pe raft in hipermarket-uri, verificarea termenelor de valabilitate. Se ofera contract de munca pe perioada nedeterminata. Experienta nu este necesara. Pentru mai multe detalii suna la tel. sau trimite CV la adresa de e-mail si te vom contacta; ☎0756.054.384 simona.goganau@trade-marketing.ro

1565. **Lucratori** cu experienta in productia publicitara. Litere volumetrice, printuri de mari dimensiuni, casete luminoase, standuri expozitionale, colantari auto. De preferat posesori de permis conducere. ☎0722.358.143 office@idealmedia.ro

1566. **Lucratori** pentru magazin Shop & Go, cu sau fara experienta cu domiciliul stabil in sector 6. Loc de munca stabil. Colectiv tanar, salariu atractiv, bonuri de masa, bonusuri, ☎0763.507.007

1567. **LUCRATORI** pentru magazin Shop & Go, cu sau fara experienta, cu domiciliul stabil in sector 5 sau 6. ☎0763.507.007

1568. **Lucratori** pentru magazin Shop & Go, sos. Pantelimon, cu sau fara experienta cu domiciliul stabil in sectoarele 2, 3. ☎+40726255118

1569. **Lucratori** comerciali cu si fara experienta, pentru supermarket locatie sectorul 4, oportunitate dezvoltare profesionala, colectiv tanar, oferim seriozitate si conditii de munca bune **1.600 L;** ☎0721.334.189

1570. **Lucratori** comerciali fast food casieri si grataragii in punctele de lucru din zona Pipera (Pipera Plaza si complexul Upground). Salarii atractive ☎0744.812.451 ionut.todirica@dinner-food.ro

1571. **Lucratori** comerciali fast food Fast food angajeaza lucratori comerciali, casieri si grataragii in punctele de lucru din Auchan Pallady, Auchan Titan si Park Lake. Salarii atractive. ☎0744.812.451 ionut.todirica@dinnerfood.ro

1572. **Lucratori** comerciali pentru benzinariile Carbogaz din Bucuresti si Ilfov. Program de lucru in schimburi (12 ore) zi si noapte, contract de munca, salariu atractiv, bonuri de masa; ☎0728.878.954 ciuperca2008@gmail.com

1573. **Lucratori** comerciali si agenti curatenie pentru locatii fixe din zonele: Militari, Otopeni si Balotesti. Se ofera: salariu motivant platit la timp, plata orelor suplimentare, bonuri de masa, program flexibil, training gratuit. Relatii la tel.: ☎0751.051.955

1585. **Lucratori** pentru magazin Shop & Go, cu sau fara experienta cu domiciliul stabil in sector 5 sau 6. Loc de munca stabil. Colectiv tanar, salariu atractiv, bonusuri inventar si vanzari; ☎0763.507.007

1586. **Lucratori** reparatii utilaje cunostinte practice: domeniul electric, mecanic, automatizari; carnet categoria B. Bonus: plata orelor suplimentare, diurna, bonuri de masa, facilitarea trasportului. ☎0745.340.222 cariere@all4meat.ro

1587. **Lucratori** service, mentenanta angajam lucratori service si mentenanta. Asteptam CV pe adresa de email, relatii la nr. tel. ☎0758.644.374 service@italiastar.ro

1588. **Lucratori** urgent in domeniul accesorii tamplarie, nu este necesara experienta, oferim salariu atractiv, seriozitate, locatie comuna Pantelimon, posibilitate cazare ☎0799.150.150/ 0723.751.432

1589. **Lucratori,** ambalatori pt. fabrica de productie confectii metalice. Se ofera conditii foarte bune de munca, salariu motivant, posibilitate de crestere profesionala, ☎021.795.01.22/ 0757.496.289 roman.croitor@laserprocessing.ro

1590. **Lucru** depozit, pregatire marfa, operare calculator Obligatoriu: carnet B. Avanta: cunostinte Word-Excel, zona Republica. Relatii; Lucrator in depozit si operare pe calculator; ☎0770.462.440/ 021.256.26.30

1591. **Macaragiu** firma de constructii angajeaza macaragiu cu experienta pe automacara Liebherr LTM 1030. Cerinte: autorizatie ISCIR; ☎0722.896.717 sevacon@yahoo.com

1592. **Macaragiu** pod rulant relatii la telefon. ☎0734.735.067/ 0734.735.066

1593. **Macelar** Carmangeria Mantuleasa, in apropiere de Unirea, cu cei mai buni mititei adevarati, angajeaza macelar, program 8 ore, sambata si duminica liber prin rotatie, avantaje in functie de performanta, ☎0730.115.599

1594. **Macelar** caut macelar. Salariu negociabil in functie de experienta; ☎0744.515.510 info@van-vin.ro

1595. **Macelar** Macelarie in Piata Minis angajeaza macelar. Pentru informatii sunati la nr. de telefon, ☎0766.480.382 pupuica5@yahoo.com

1596. **Macelar** pentru magazin carne sector 5, relatii referitoare la program, salariu la tel., ☎0753.663.159

1609. **Magazioner,** secretara, ajutor bucatar, spalator vase. Vrem sa ne marim echipa! Vino printre noi, firma de 20 de ani pe piata. Zona Iancului. Rugam seriozitate; ☎0731.317.381/ 0735.213.403

1610. **Maistri** instalatori si maistri electricieni. Firma de instalatii angajeaza maistri instalatori si mastri electricieni in constructii, pentru lucrari de executie pe santier. Tel: 021/312.10.30 sau CV la adresa: secretariat@shdynamic.ro

1611. **Manager** catering (eventual asociere), supervad comercial; ☎0773.911.606

1612. **Manager** de santier Dezvoltator constructii (blocuri de locuinte), cauta manager de santier pentru derularea unui proiect. ☎0728.235.121 anca.nainer@gmail.com

1613. **Manager** laborator cofetarie cautam o persoana tanara si dinamica, cu experienta in domeniul maganeriatului, dornica sa dezvolte o afacere mica dar de succes. Asteptam CV-ul pe adresa office@sweetela.ro office@sweetela.ro

1614. **Manager** punct de lucru din Teatrul National Bucuresti, experienta in domeniul Horeca. Absolvent de studii superioare. Bun organizator. Abilitatea de a se adapta schimbarilor de roluri si responsabilitati. Permis de conducere categoria B ☎0723.600.947 razvan.sfant@bucate-peroate.ro

1615. **Manager** receptie SPA Thaico Spa angajeaza full time, pachet salarial atractiv, Obligatoriu limba engleza, seriozitate. Detalii la tel. Asteptam CV-ul la email paula_lleon@yahoo.com ☎0735.131.394

1616. **Manager** unitate alimentatie publica si bucatar Candidatul ideal: energie, ambitie si dorinta de a lucra intr-un mediu dinamic, persoana comunicativa si cu abilitatea de a lucra intr-o echipa. ☎0723.247.570 razvan.constantin@qsinn.ro

1617. **Manager** vanzari angajam manager vanzari in companie de distributie cu auto personal; **600 €;** ☎0756.120.106 vladislav@viknograd.ro

1618. **Manager** vanzari imobiliare 3000-6000 ron, suntem un brand nou in vanzari imobiliare. www.proimo.ro/cariera. Suntem dedicati si pasionati de ceea ce facem si ne dorim sa atingem orizonturi in imobiliare, mail: **3.000 L;** ☎079917777 office@proimo.ro

MCA GRUP angajează MANIPULANȚI DEPOZIT în POPEȘTI LEORDENI

- Încărcare/descărcare marfă
- Aranjare marfă în depozit

Oferim:
- Salariu 1.450 lei net
- Tichete de masă
- Transport din localitățile învecinate (Frumușani, Vidra, Berceni, Sintești, Oltenița etc)
- Primă de Crăciun și Paște
- Contract pe perioadă nedeterminată într-o companie de 20 de ani pe piață
- Program L-V: 7.00-15.30

Sunați la 0758 062 201

1630. **Manichiurista,** maseuza, cosmeticiana, salon infrumusetare, contract de munca, sector 3, Titan, vad format; ☎0733.814.616

1631. **Manichiurista-** pedichiurista salon central vis-a-vis hotel Marriott angajam manichiurista -pedichiurista (Anastasia Beauty Center) ☎0726.815.031 anastasiabucuresti@yahoo.com

1632. **Manichiurista-pedichiurista** pt manichiura clasica si semipermanenta cu experienta, salon in Drumul Taberei cu vad format, conditii avantajoase, salariu fix 2000 lei+ carte de munca platita; **2.000 L;** ☎0722.609.552

1633. **Manichiurista/** tehnician gel, angajam manichiurista cu experienta care sa lucreze clasic, semi si gel. Program 1 zi/1 zi, duminica inchis. Oferim contract de munca si concediu platit. Salon cu vechime peste 10 ani, zona Mall Vitan. ☎0723.545.440 adriana.ghica@yahoo.com

1634. **Manipulant** bagaje, personal pentru incarcare, descarcare bagaje Aeroport Otopeni. Salariu 1400 net (de inceput), bonuri de masa (300 lei) si 300 lei sub forma de bonuri combustibil, **2.000 L;** ☎0756.042.232 george.ionita@handling.ro

1635. **Manipulant** cu permis categoria D, personal pentru deservire pe aeroportul Otopeni. Salariul de inceput 1600 net, 300 lei bonuri combustibil, bonuri de masa (300 lei). Program in ture de la 5.00 am si de la 10.00 am; **2.100 L;** ☎0756.042.232 george.ionita@handling.ro

1636. **Manipulant** depozit angajam personal pentru o importanta companie de produse cosmetice langa Carrfeour Militari. Program lucru L-V 2 schimburi: 6:30-15:30/15:30-23:00, transport asigurat. Nu este necesara experianta; **1.800 L;** ☎0799.762.360 job@passion4work.ro

1637. **Manipulant** depozit frigorific CocoRico, Pantelimon Minim 6 luni experienta pe un post similar. Experienta in manipularea marfii manual si cu liza. Experienta utilizare scanner. Persoana ordonata, constiincioasa, cu spirit de echipa, ☎0725.827.679 anca.manolache@aaylex.ro

1638. **Manipulant** depozit, angajam un coleg care sa ne ajute la pregatirea comenzilor si la receptia/ descarcarea marfurilor. Sediul companiei este in Jilava, Soseaua Giurgiului 292, persoana contact: Toni ☎0749.151.506

1639. **Manipulant** depozit, lucrator depozit pentru un important depozit cu produse publicitare din Bucuresti. Program l-v: 9:00-18:00, se asigura decont transport. **1.900 L;** ☎0799.762.360 job@passion4work.ro

1640. **Manipulant** depozit, 1800 l si TM, SC Domocare International SRL angajeaza personal pentru postul de manipulant depozit in conditii avantajoase. Zona CTParc Dragomiresti-Deal. Transportul asigurat. Relatii la telefon. **1.800 L;** ☎0766.967.640

1641. **Manipulant** firma distributie Venit 2000 ron. Firma distibutie materiale de constructii, angajeaza manipulant marfa pentru depozit, in zona orasului Pantelimon. Echipa tanara, dinamica, salariul atractiv program Luni-Vineri, **2.000 L;** ☎0731.015.774 office@sci-distribution.ro

1642. **Manipulant** marfa candidatul ideal, foarte bune abilitati organizatorice;capacitatea de a lucra in echipa, conditie fizica buna; ☎0756.032.010 ramonasuru@yahoo.com

1643. **Manipulant** marfa cerinte: responsabilitate si eficienta, zona Morarilor ☎0755.221.050

1644. **Manipulant** marfa manipulare marfa, sisteme de climatizare, incarcare, descarcare, eventual suport curieri in teren.Zona Gara de Est-Baicului; ☎0722.975.599/ 031.432.70.70 cariera@climatico.ro

1645. **Manipulant** marfa pentru unitate procesare carne de pui, salariu avantajos, program fix L-V, 06.00-15.30 zona B-dul Timisoara Militari. Relatii la telefon; ☎0723.654.393

1646. **Manipulant** marfa SC din Bucuresti angajam manipulant produse alimentare. Rugam seriozitate. Salariu 1800 lei. Inf la telefon; ☎0733.004.646

1647. **Manipulant** marfa - muncitor necalificat depozit fructe si legume din Voluntari, angajeaza manipulant marfa cu forme legale de munca.Salariul este atractiv si oferim conditii de munca decente. Cautam persoane serioase si responsabile; ☎0747.061.996/ 0723.776.099 claudiu.belehuzi@aebs.ro

1648. **Manipulant** marfa Afumati angajam urgent pentru depozit. Salariu 1700 lei net (in mana), bonuri de masa 200 lei, spor de noapte. Program L-V 8 h/zi in 3 schimburi. Locatia Afumati **1.700 L;** ☎0738.322.818

1649. **Manipulant** marfa depozit asezarea bax-urilor pe paleti pentru vanzare. Beneficii: bonuri de masa, posibilitati de avansare in cadrul companiei. ☎0723.217.770/ 0751.250.245 sigmaprest_logistics@yahoo.com

1650. **Manipulant** marfa depozit pentru magazin online. Program 9:00-17:00.Localitatea Afumati. Salariu 1600 Lei

1651. **Manipulant** marfa in depozit. Cautam persoane active, sociabile, disponibile pentru lucrul in ture. Responsabilitati: descarcare camion; Transfer marfa depozit; Asigura receptionarea marfii livrate; Asigura depozitarea corespunzatoare a marfii; Transfera marfa receptionata de pe platforma de livrare in rezerva de marfa; Coopereaza cu managerul de echipa si colegii; Operare tablete/ scaner. Experienta este un criteriu la interviu, dar nu definitorie. Cei interesati pot trimite CV la email; florentina.niculescu@erka.ro

1652. **Manipulant** marfa in depozit. Cautam persoane active, sociabile, disponibile pentru lucrul in ture. Responsabilitati: - descarcare camion; - transfer marfa depozit; - asigura receptionarea marfii livrate; - asigura depozitarea corespunzatoare a marfii; - transfera marfa receptionata de pe platforma de livrare in rezerva de marfa; - coopereaza cu managerul de echipa si colegii; - operare tablete/ scaner - experienta este un criteriu la interviu, dar nu definitorie. Cei interesati pot trimite CV la: florentina.niculescu@erka.ro

1653. **Manipulant** marfa Parmalat(Santal) Tunari, angajez picker(manipulant) la fabrica de Santal din Com. Tunari. Atributii: pregatirea comenzilor, utilizarea lizei, scanare, infoliere. Salariu fix, prime, tichete masa, transport asigurat de la Obor; **1.680 L;** ☎0720.072.659

1654. **Manipulant** marfa pentru depozit fructe si legume, salariul este de 2.000 ron, oferim conditii de munca decente. Cautam persoane serioase si responsabileExperienta nu este obligatorie dar, reprezinta un avantaj alaturi de forta si dorinta de munca **2.000 L;** ☎0747.061.996/ 0723.776.099 claudiu.belehuzi@aebs.ro

1655. **Manipulant** marfa pentru depozit produse complete drujbe, motocoase, poampe apa, mori cereale, etc, piese de schimb biciclete, scutere, drujbe etc, in oras Popesti Leordeni. Salariu atractiv. Relatii tel.; ☎0743.186.526 hr@blademotors.ro

1656. **Manipulant** marfa pt. Alpin57lux Cautam persoane serioase si indemanatice cu conditie fizica buna, activitati de incarcare/ descarcare; ☎0756.032.010

1657. **Manipulant** marfa, angajam personal care sa se ocupe cu manipularea produselor electronice si electrocasnice, program de luni-vineri, colectiv tanar, posibilitati de avansare, ☎0737.362.473 hr@depanero.ro

1658. **Manipulant** marfa, firma distributie, depozit instalatii sanitare Zona Hornbach Militari. Detalii suplimentare la numar de telefon 09:30-17:30 sau trimiteti CV-ul la email office@genius-d.ro / fax 0314100434; **19 L;** ☎0723.436.487/ 031.405.46.02 office@genius-d.ro

1659. **Manipulant** marfa, muncitori necalificati pentru postul de manipulant profile polistiren. Contract de munca, program 8 ore, 08-16:30, 1400 lei, bonuri de masa, asigurare clinica privata, bonus pentru calitate **1.600 L;** ☎0744.770.946

1660. **Manipulant** marfa, ambalatori, angajam manipulant marfa, 2 posturi barbat)Curatatori legume. Ambalatori produse alimentareSalariul 1800 lei zona Trivalesti). Detalii la tel. **1.800 L;** ☎0748.284.545

1661. **Manipulant** marfa, casier si consilier vanzare pentru raioanele: materiale de constructii, gradina, bucatarii si vopsea. Leroy Merlin Chitila cauta colegi, te asteptam in echipa noastra ☎0758.095.784/ 0753.103.136

1662. **Manipulant** marfa. angajez manipulant marfa, salariul 1800 lei net; ☎0729.807.896

1663. **Manipulant** marfa. S.C Tarell Import Export SRL, distribuitor bere, bauturi angajeaza manipulant marfa pentru depozit sector 6.administrativ@tarell.ro, office@tarell.ro

1664. **Manipulant** marfuri Fabrica de productie angajeaza manipulant marfuri, zona Carrefour Militari. Program de lucru 06:00-14:20, 14:00-22:00, de luni pana vineri. Decont transport, tichete de masa; ☎0737.466.725

1665. **Manipulant** marfuri Societate com. din domeniul fab, pastelor fainoase, cu sediul in loc Bf. jud. Ilfov (la iesirea din orasul Chitila DN 7) angjam manipulanti marfuri si ambalatori. Se acorda transport gratuit, CM. ☎0746.118.878 angajari.panificatie@gmail.com

1666. **Manipulant** marfuri depozit Firma de detergenti lichizi din sector 2, angajeaza lucratori depozit (barbati) pentru pregatire comenzi, incarcare/descarcare marfuri. Detalii la tel: ☎021.255.00.23/ 0745.144.033

Producator de mobila pentru export, cu o traditie de 40 ani in Romania si peste 300 angajati in Bucuresti

ARTEMOB INTERNATIONAL

ANGAJEAZA

*** TAMPLARI MANUALI * TAMPLARI MECANICI * TAMPLARI UNIVERSALI**

Cautam muncitori principali pe toate tipurile de masini (aplicat cant, dimensionat, gaurit multiplu, CNC, MNF, linii finisaj, etc) **si muncitori pentru activitati manuale, preponderent femei** (imbinat furnir, slefuire, banda de ambalaj).

Disponibilitate pentru lucru in schimburi.
Se cere capacitate de munca, implicare si urmarirea calitatii muncii prestate.
Se ofera salariu in functie de competente si performante + bonuri de masa + decont transport.

Persoana de contact: Florin Tudor
Telefon 021/ 250.62.70/ 133, 0736.622.525
E-mail: ftudor@artemobinternational.com
Adresa: Sos. Pantelimon, Nr.161, Sector 2 -Bucuresti

1574. **Lucratori** comerciali, grataragii in domeniul fast food. Oferim salarii atractive. ☎0786.311.311 florin.iorgus@dinnerfood.ro

1575. **Lucratori** comerciali, grataragii in domeniul fast food. Oferim salarii atractive. ☎0786.311.311 florin.iorgus@dinnerfood.ro

1576. **Lucratori** comerciali, Leroy Merlin Bragadiru angajeaza lucrator comercial pentru de Gresie si Faianta. Suna si programeaza-te rapid la interviu; ☎0759.050.150/ 0753.119.478 job.bragadiru@leroymerlin.ro

1577. **Lucratori** comerciali, societate angajeaza personal pentru manipulare si sortare deseuri de carton, hartie si plastic. Candidatii ideali trebuie sa fie persoane serioase si de incredere. Str V. Cascadelor, autogara Militari **1.600 L;** ☎0723.670.538

1578. **Lucratori** comercialii magazin alimentar Prelungirea Ghencea. Acceptam si fara experienta. Tel. ☎0724.270.432 Milivasilescu@yahoo.com

1579. **Lucratori** constructii zidarie, rigips, tencuieli, ☎0767.669.608 xxxxxmicxxxxxx@gmail.com

1580. **Lucratori** depozit (picker) in Popesti Leordeni. Responsabilitati: pregatesti comenzile pentru productie; - participa la inventar; - ajuta la receptia produselor; - aranjeaza marfa in raft. Cerinte: - experienta in a lucra cu liste de produse; - organizat si atent; - se integreaza usor in echipa. Oferim: venit net intre 1.450-1.800 Lei, tichete de masa, transport, prima de Craciun si Paste, program L-V 7.00-15.30. Suna acum pt. interviu: ☎0758.062.201

1581. **Lucratori** depozit, Dagmar angajeaza manipulanti marfa pentru depozit din sos. Chitilei. Relatii la tel., ☎0722.226.579

1582. **Lucratori** in bucatarie, bucatari, sau ajutori bucatari, cu sau fara experienta pentru Taqueria. Mergem la festivaluri in toata tara si platim diurne substantiale pentru deplasari. Distractie maxima **2.500 L;** ☎0371.123.413/ 0737.372.162 careers@taqueria.ro

1583. **Lucratori masa de croit, spanuit Bd. Theodor Pallady, sector 3, Bucuresti, salariu, 2.500 L; ☎0726.995.562**

1584. **Lucratori** pentru depozit farmaceutic, in Sos. Chitila. Se ofera conditii de lucru foarte bune si pachet salarial motivant. Relatii la telefon: 0725350496, ☎0725.350.496

1597. **Macelar** pentru magazin, macelarie, salariu atractiv. ☎0760.124.090

1598. **Macelar** si ajutor de macelar; ☎0728.575.838

1599. **Macelar cu experienta pentru magazin macelarie. Salariu atractiv; ☎0760.124.090**

1600. **Macelar** cu experienta pentru magazin, salariu atractiv; ☎0760.124.090

1601. **Macelari** locuri de munca locuri permanente de munca pentru macelari, transatori, fasonatori. Ora normala platita pana la £11. Ora suplimentara platita pana la £14.66Tip contract: garantam un minim de 40 de ore pe saptamana; **15 €;** ☎+447500845556 andreai@quattrorecruitment.co.uk

1602. **Macelari,** bucatari, ajutor de bucatar, spalator de vase, sector 2-3. ☎0768.308.199 Radu_mihaela00@yahoo.com

1603. **Macelari,** vanzatoare, femeie de serviciu, market turcesc, zona Obor - Pantelimon, salariu atractiv; ☎0734.940.000

1604. **Macelari,** locuri de munca esti macelar sau ne poti recomanda unu?Daca da iti oferim £100 bonus.Cautam macelari cu experienta.Poti castiga intre £ 2500 si £ 3000 pe luna.Te rugam sa suni la tel. ☎+447500845556 andreai@quattrorecruitment.co.uk

1605. **Magaziner** si manipulant marfa Mogosoaia, Manpower angajeaza pentru o companie din domeniul reparatiilor de telefoane. Salariu net 1300 Lei + tichete 200 Lei + decont transport. Detalii la numarul tel. **1.500 L;** ☎0729.800.159

1606. **Magazinul** Diego angajeaza consultant vanzari cautam persoane comunicative, adaptabile,cu abilitati de lucru in echipa si experienta in vanzari. Oferim pachet salarial motivant, scolarizare si un mediu de lucru stabil si dinamic; ☎0758.091.777 bucurestipallady@diego.ro

1607. **Magazinul** Selgros Drumul Taberei cauta pentru angajare: femeie de serviciu, lucrator comercial, casier. Trimite-ti CV la e-mail sau direct la sediul magazinului (Informatii Clienti) Selgros Drumul Taberei, Valea Cascadelor nr. 26B, sector 6, Bucuresti; ☎021.225.81.14 158_PS@selgros.ro

1608. **Magazioner,** gestionar, consultant relatii clienti, vanzatoare marfa **2.300 L;** ☎0753.270.213 mahmutdis63@gmail.com

1619. **Manager,** secretara, operator PC Societate autorizata in domeniul instalatiilor cauta personal cu experienta, serios, cunostinte PC si coordonare, se ofera masina si tel serviciu. Salariul se negociaza in functie de post si experienta, **2.500 L;** ☎0765.252.117 distrigazsan@gmail.com

1620. **Manichiura,** coafor, masaj. angajez, inchiriez post Sylvyana Beauty Salon (vechime 8 ani), clientela formata, angajeaza (inchiriaza post) manichiurista, coafeza, maseuza, **1 L;** ☎0760.045.897 Sylvyana@yahoo.com

1621. **Manichiurista** cu experienta angajam urgent pentru salon situat in Prelungirea Ghencea, sector 6, vad formant, program o zi cu o zi, carte de munca 8h, salariu. Rog seriozitate; ☎0729.748.493

1622. **Manichiurista** cu experienta pt. salon zona Titan; ☎0722.211.105

1623. **Manichiurista** pt. salon situat in Militari, bd. Iuliu Maniu; ☎0722.654.660

1624. **Manichiurista** cu experienta pentru salon de infrumusetare sector 4. Pentru programarea unui interviu sunati la tel. ☎0723.500.001

1625. **Manichiurista** cu experienta Salon Lara din intersectia Mihai Bravu cu Calea Vitan angajeaza manichiurista cu experienta (min 3 ani). Oferim salariu fix 1400 lei sau procent (program o zi cu o zi, inclusiv duminica). ☎0728.199.919 Lauraghizu@yahoo.com

1626. **Manichiurista** cu experienta si in unghii false, carte de munca, platita pe 8 ore salariu 2.500 lei + c.m.platita 8 ore 920 lei, salon de 10 ani, program 1 zi da unu nu, 1 weekend da unu nu, zona metrou Gorjului; **2.500 L;** ☎0724.357.422

1627. **Manichiurista** cu salariu fix si CM 8 ore in salon situat în sector 3. Cunoasterea tehnicii de realizare a unghiilor cu gel reprezinta un avantaj. ☎0761.718.282 emy25emy2000@yahoo.com

1628. **Manichiurista** si coafeza, cosmeticiana si frizer, cu experienta, urgent. Salon situat in incinta Auchan Berceni; ☎0723.880.799

1629. **Manichiurista,** kinetoterapeut, maseur, candidatul ideal: experienta relevanta minim 3 ani, seriozitate si responsabilitate, atitudine pozitiva, corectitudine,punctualitate, autodidact, sociabil, foarte bune abilitati de comunicare, ☎0744.395.935 vberindei@yahoo.com

Angajăm

MUNCITOR NECALIFICAT

pentru şantier

Salariu 1.300 lei

0726.776.507 (08.00-16.00)

COMPLEXUL POIENIȚA
din stațiunea Costinești angajează:
ȘEF SALĂ, BUCĂTARI, AJUTOR BUCĂTAR, TRANȘATORI CARNE, OSPĂTARI, BARMANI, RECEPȚIONERE, CAMERISTE, MUNCITORI NECALIFICAȚI
Se oferă cazare, masă, contract de muncă și salarii motivante!
0765.621.400; 0775.619.598
0764.738.474

LOCURI DE MUNCĂ

Firmă distribuţie (Oraş Pantelimon Ilfov)
angajează

ÎNCĂRCĂTOR-DESCĂRCĂTOR

Salariul după perioada de probă 2.000 lei, inclusiv bonuri de masă

0731.038.011

1667. **Manipulant** marfuri, producator de cosmetice, in Bucuresti - zona Berceni. Atentie distributiva, disponibilitate pentru munca fizica; ☎0752.131.581/ 021.460.82.01 contact@papillon.ro

1668. **Manipulant** marfuri, Rcs-Rds angajeaza pentru depozitul companiei aflat la km. 13 pe Autostrada Bucuresti-Pitesti. Trimiteti un CV prin e-mail recrutare@rcs-rds.ro

1669. **Manipulant** van, Albalact SA, angajeaza manipulanti auto perioada nedeterminata, zona Afumati. oferim salariu atractiv, tichete de masa, prime, transport gratuit. Cv-urile se primesc pe e-mail, detalii, ☎0372.609.338 recrutare_albalact@albalact.ro www.albalact.ro

1670. **Manipulant,** incarcator descarcator, Nimfa Com, depozit de materiale de constructii. Depozitul se afla la intersectia centura cu Cheiul Dambovitei, comuna Glina (Lukoil de la pod Catelu). 1.700 Lei (cumajorare in timp). Prime de sarbatori, ☎0729.006.625 office@tevi-laminate.ro

1671. **Manipulant.** Albalact SA, angajeaza manipulanti depozit perioada nedeterminata, zona Afumati. oferim salariu atractiv, tichete de masa, prime, transport gratuit. Cv-urile se primesc pe e-mail, detalii, ☎0372.609.324/ 0372.609.338 recrutare_albalact@albalact.ro www.albalact.ro

1672. **Manipulanti** pentru depozit - productie Stefanesti. Program in 2 schimburi: 06-14; 14-22. Salariu net 1.500 Lei + bonuri 15 Lei. Transport asigurat. Detalii la tel. **1.500 L;** ☎0771.560.369/ 031.005.14.99 office@a1-recruitment.ro

1673. **Manipulanti** depozit pentru Lotus Ceramicas, program luni-vineri 09:00-18:00, sambata 09:00-15:00. Salariu 1800 net (in mana), locatie Militari, strada Preciziei Nr. 6B ☎0722.600.050 seif.shaban@lotusceramicas.ro

1674. **Manipulanti** depozit de incaltaminte, barbati p.u depozitul de incaltaminte din sector 6 langa Carrefour Militari. Transport asigurat de la metrou Pacii. Program luni-vineri 08:00-16:30 (30 min pauza.) Salariul net 1700 lei. **1.700 L;** ☎0734.893.911

1675. **Manipulanti** depozit de parchet locatie Valea cascadelor Nr. 3-5. Salariu 1800 Ron net, program luni- vineri 09:00-18:00 sambata 09:00-15:00 ☎0722.600.050 seif.shaban@lotusceramicas.ro

1676. **Manipulanti** depozit Pantelimon firma de distributie materiale de constructii cu sediul in orasul Pantelimon angajeaza pe termen lung manipulanti depozit de preferat cu domiciliul in Pantelimon sau zonele apropiate; **2.000 L;** ☎0731.015.774 ciprian.hriscu@sci-distribution.ro

1677. **Manipulanti marfa angajeaza SC Azad Enterprises SRL. Punct de lucru zona Obor. ☎0754.013.418**

1678. **Manipulanti** marfa, angajam barbati pentru depozit de bauturi, in incinta complexului Antrefrig (strada Fantanica, nr 36). Salariul 1700 Lei, de preferat din imprejurimi; ☎021.313.29.59

1679. **Manipulanti** marfa, pentru Pepsi-CO Romania, domni si doamne, pentru fabrica Star Foods situata in Popesti Leordeni.Transport asigurat de la Piata Sudului.Program 8 ore, in schimburi.Fara exp. **1.700 L;** ☎0722.633.867 eduard.radu.contractor@pepsico.com

1680. **Manipulanti** marfa, stivuitoristi si gestionari. SC Agrirom SRL, distribuitor produse alimentare congelate si ambientale, angajeaza pentru depozitul din Sos. Andronache, Nr. 203, Sector 2, Bucuresti. Cerem si oferim seriozitate. ☎0741.092.278 romeotrandafir@agrirom.ro

1681. **Manipulanti** marfa, stivuitoristi si gestionari. SC Agrirom SRL, distribuitor produse alimentare congelate si ambientale, angajeaza pentru depozitul din Sos. Andronache, Nr. 203, Sector 2, Bucuresti. Cerem si oferim seriozitate. Pentru interviuri sunati la tel. intre orele 9,00 si 17,00 sau e-mail: ☎0741.092.278 romeotrandafir@agrirom.ro

1682. **Manipulanti** marfuri pentru pregatire marfa Dep. Livrare. Salariul 1400 + tichete de masa, dupa perioada de proba salariul se modifica. Informatii la tel.; ☎0732.672.654

1683. **Manipulanti** marfuri SC Electromagnetica SA angajeaza. Detalii la tel. ☎021.404.21.20

1684. **Manipulanti** marfuri si stivuitoristi pentru clientii nostri situati in zonele A1 (km 23 sau km 13), Afumati sau Stefanestii de Jos. Program de lucru in 2 sau 3 schimburi, pachet salarial motivant, transport asigurat. Pentru mai multe detalii, puteti suna la: ☎0731.520.081

1685. **Manipulanti** marfuri. Firma distributie bauturi, punct lucru langa Carrefour Militari, angajam manipulanti marfuri, ☎021.778.03.98

1686. **Manipulanti,** muncitori necalificati pt. Fox, fabrica de mezeluri. Program in schimburi. Perioada nedeterminata. Alte beneficii: spor noapte, bonusuri, prime, masa calda. Zona sector 4. Contactati-ne intre orele 9-17 de L-V. **1.900 L;** ☎0726.718.768

1687. **Manupilator** marfuri, deseuri, sector 3, incarcare, descarcare marfuri, deseuri, sortare, operare presa balotat, program de lucru: 9-18 cu pauza de masa, salariu fix 1.800 lei. **1.800 L;** ☎0759.013.277 office@idealconsulting.ro

1688. **Marriott** Bucharest Grand Hotel angajeaza camerista, cunostinte elementare de limba engleza. Persoana energica, flexibila, motivata, orientata catre client, amabila, ordonata. Flexibilitatea in ceea ce priveste programul in ture (AM si PM); Personal curatenie spatii hoteliere (doar tura de noapte) si ingrijitor spatii hoteliere; Flexibilitatea in ceea ce priveste programul in ture (AM, PM si noapte). Vei gasi la noi: o echipa care te va ajuta pas cu pas; contract de munca pe perioada nedeterminata; flexibilitate in program (program in ture); conditii de munca exceptionale; posibilitati de promovare; bonuri de masa; servicii medicale gratuite. Persoanele interesate sunt invitate sa sune pentru mai multe detalii. Detalii la tel. ☎021.403.19.94

1689. **Maseuza** angajam in conditiile legii doamne/dsoare cu sau fara experienta pt masaj somatic/relaxare sau erotic.Diploma nu este neaparat necesara pt ca oferim scolarizare gratuita. Mai multe detalii telefonic; **2.500 €;** ☎0736.611.941

1690. **Maseuza** part time la salon central in Bucuresti centru de tratamente corporale in zona ultracentrala angajeaza part time maseuza pentru masaj si operare aparatura de remodelare corporala. Se ofera salariu fix + comision. Clientela formata de 6 ani. **7 L;** ☎0786.910.230 maricaligia@gmail.com

1691. **Maseuze** cu sau fara experienta angajaza salon masaj erotic de lux din Bucuresti, zona centrala - Piata Unirii, contract de munca, salariu motivant, bonusuri, echipa tân?ra, oferim cursuri de specializare, **2.000 €;** ☎0758.063.750/ 0748.021.660 Contact@vip-obsesaion.ro

1692. **Maseuze** oferim cazare gratis in Bucuresti, cu sau fara experienta oferim cazare gratis in Bucuresti si comisioane foarte mari pentru maseuze avem un mediu de lux si o echipa tanara si avem clientela formata. Sunati sau whatsapp, **3.000 €;** ☎0737.383.338 office5555@yahoo.com

1693. **Maseuze,** cele mai bune comisioane La Mon Amour Massage. Esti tanara, frumoasa, senzuala, lipsita de prejudecati si in cautarea unui venit consistent? Te invitam sa te alaturi echipei noastra de elita, cu 10 ani de experienta! Mon Amour Massage, cel mai important furnizor de servicii de masaj erotic de lux din Bucuresti, este mereu in cautare de noi talente care sa se alature echipei noastre de maseuze de elita. **3.000 €;** ☎0732.889.966/ 021.316.88.38 manager@monamour-masaj.ro

1694. **Masinist** (femeie / barbat) pentru utilaj plastifiere, angajeaza tipografia din zona metrou Timpuri Noi. Oferim posibilitatea calificarii la locul de munca. ☎021.318.19.13/ 0744.787.614

1695. **Masiniste,** banzicar, taietor curis, spanuitor, confectii textile, sos. Oltenitei 39-45 ☎0722.594.982

1696. **Maturator** Zona B-dul Timisoara cauta 2 maturatori program; luni-6,30; joi-13,30 si sambata 14,30; **1.300 L;** ☎0772.276.051

1697. **Maya** Fresh - Mexican Inspired, Maya Fresh -Take Away angajeaza personal fast food in locatia din Piata Amzei, Bucuresti. Experienta in domeniu reprezinta un avantaj dar nu o necesitate. Program flexibil 4, 6 sau 8 ore/zi; ☎0775.254.472 vasilecorbu@live.com

1698. **MCA** angajeaza. Suntem principalul producator de usi de garaj si rulouri pentru ferestre din Romania, cu peste 18 ani experienta. Va asteptam la sediul fabricii MCA in data de 19 mai 2018, intre orele 9.00- 15.00 pentru a va prezenta oportunitatile de angajare, colectivul si conditiile de munca. Puteti avea discutii direct cu managerii departamentelor si puteti vedea cum se realizeaza produsele. Cautam: lacatusi mecanici, lucratori depozit (picker), tehnicieni montaj usi si rulouri, muncitori necalificati in fabrica, manipulanti marfa, personal curatenie. Pachetul salarial: salariu atractiv, posibilitatea de a lucra ore suplimentare platite, tichete de masa, prime de Craciun si de Paste, decontarea transportului, control oftalmologic anual gratuit, la sediul companiei. Va asteptam pe data de 19 mai, intre orele 9.00- 15.00 la sediul din Jilava, Platforma industriala Arteca. Pentru informatii si inscrieri, ne puteti contacta la tel. sau prin email. Cum ajungeti la noi, plecand din Bucuresti? 1. Tramvaiele 4, 7, 25 pana la captul liniei statia CFR Progresul si apoi Maxi taxi pana la statia Arteca (coborare inainte de podul centurii Bucurestiului). 2. Statia de metrou Eroii Revolutiei si maxi taxi 572 (coborare inainte de podul centurii Bucurestiului) Platforma Arteca se afla pe partea stanga, mergand in directia Bucuresti- Giurgiu, in spatele blocurilor. Adresa: Platforma Industriala Arteca, Sos. Giurgiului 33A, Jilava, inainte de podul centurii Bucuresti;

1699. **MCA** Grup angajeaza lacatusi mecanici in Popesti Leordeni. Vino in echipa cu cei mai buni. Oferim: - venit net pana la 2.500 Lei net in functie de pregatire; - transport din localitatile invecinate (Berceni, Vidra, Oltenita, Frumusani, Glina si altele). Asiguram tichete masa, prime pentru realizari, prima de Craciun si Paste, contract pe perioada nedeterminata. Suntem o companie serioasa de 20 de ani pe piata. Sunati la tel. pentru o programare la interviu; ☎0758.062.201

JOSI LOGISTIC

angajează

ŞOFER cu EXPERIENŢĂ
minim 1 an în domeniul distribuţiei de produse lactate

MANIPULANT cu EXPERIENŢĂ
minim 1 an în domeniul produselor lactate

Relaţii la tel: **0799.946.123**

1700. **MCA** Grup angajeaza: manipulanti depozit in Popeti Leordeni. Incarcare/ descarcare marfa, aranjare marfa in depozit. Oferim: salariu 1.450 lei net, tichete de masa, transport din localitatile invecinate (Frumusani, Vidra, Berceni, Sintesti, Oltenita etc.), prima de Craciun si Paste, contract pe perioada nedeterminata intr-o companie de 20 de ani pe piata, program L-V: 7.00-15.30. Sunati la: **1.450 L;** ☎0758.062.201

1701. **MCA** Grup angajeaza: tehnicieni service pentru sisteme de inchidere. Responsabilitati: viziteaza clientii alocati, face constatari si deviz, se ocupa de reparatii. Cerinte: experienta in domeniile frigotehnist, instalator alarme auto, control acces, antene satelit, montaj automatizari etc., abilitati de comunicare cu clientii, capacitate de organizare si planificare, permis de conducere B. Oferim: venit ce poate ajunge la 3.000 lei, tichete de masa, prima de Craciun si Paste; ☎0758.062.201

1702. **Mecanic** -Reprezentanta Citroen/Suzuki angajeaza mecanic salariu 3600 ron net/150h cu experienta. Detalii la telefon **3.600 L;** ☎021.461.01.66

1703. **MECANIC** auto cu experienta min. 3 ani si cunostinte avansate de mecanica auto multimarca. Service situat in zona Carrefour Orhideea- Grozavesti. Salarizare in functie de competente ☎0723.355.884

1704. **MECANIC** masini si utilaje pentru productie, firma Zarea. Interviuri zilnic orele 13-15 la sediul din B-dul Bucurestii Noi 176, sector 1, transport: metroul Parc Bazilescu si autobuz 697, 112; ☎021.667.00.20 office@zarea.ro www.zarea.ro

1705. **Mecanic** electrician auto cu experienta salrizare 2500-4000, conditi bune de munca, contract de munca, **4.000 L;** ☎0726.215.246 autototal.complet@gmail.com

1706. **Mecanic - lacatus mecanic, rectificator - ascutitor pentru societate comerciala. CV la e-mail sau la fax, relatii la tel.: ☎021.242.24.33/ 021.242.18.47 commercial@soceko.ro**

1707. **Mecanic** auto (iubitor auto de epoca) in sectorul 5; ☎0744.670.480

1708. **Mecanic** Auto cu experienta in domeniu, oferim salariu atractiv si bonusuri din realizari. Salariu 2500-3500, mai multe detalii la tel. ☎0765.000.200/ 0799.400.300 contact@cafyjr.ro

1709. **Mecanic** auto cu experienta pentru service auto. Serviceul este in zona Colentina. Program lucru luni-vineri, 08:00 la 16:30. ☎0752.218.411 dacia1108@yahoo.com

1726. **Mecanic** intretinere pentru statia de sortare Glina. Obligatoriu cunostinte de sudura. Relatii zilnic intre orele 08-17, de luni- vineri, **3.000 L;** ☎0744.324.268 comagrab@yahoo.com

1727. **Mecanic** intretinere instalatii depozit profile de Aluminiu din zona Bolintin Deal, angajeaza mecanic intretinere instalatii.

1728. **Mecanic** intretinere instalatii pentru depozit profile de aluminiu din zona Bolintin Deal

1729. **Mecanic** reparatii si intretinere pentru fabrica produse panificatie din Bd. Theodor Pallady, langa statia de metrou Nicolae Teclu. Salariu atractiv. Program in trei schimburi 6:00-14:00-22:00 ☎0755.116.678

1730. **Mecanic** sau ucenic mecanic pentru service moto ☎0741.080.200 feodorovlaura@yahoo.com

1731. **Mecanic** utilaje, pentru buldoexcavator JCB 3cx si Case este necesar permis de conducere categoria C sau TR. Salariu minim 3000 Lei. Punct de lucru Bragadiru, Ilfov. Pentru provincie asiguram cazare si utilitati gratis **4.000 L;** ☎0735.377.400

1732. **Mecanic,** ajutor mecanic, electromecanic pentru utilaje de ridicat (stivuitoare, transpaleti).SC Mecano Valmar SRL; **3.500 L;** ☎0784.293.112 vanzari@mecanovalmar.ro

1733. **Mecanic,** incarcatori descarcatori, paznic moara sector 4 angajeaza incarcatori descarcatori, ajutor morar, mecanic, agent de paza. Se ofera salariu atractiv. Program luni - sambata 8-16.30. ☎0371.050.144

1734. **Mecanic/** demontator pentru parc dezmembrare, cu sau fara experienta. Se oferta cazare si salariu atractiv. Detalii tel. ☎0742.273.628

1735. **Mecanic/electrician auto cu experienta pentru dealer auto, zona Vitan; ☎0758.115.817**

1736. **Mecanici** societate de constructii angajeaza mecanici reparatii si intretinere auto si utilaje. Solicitam seriozitate si vechime in munca min.3 ani. Rel.L-V, in intervalul orar 8.00 - 16.00; ☎0727.221.670 david@dimar.ro

1737. **Mecanici** auto cu experienta urgent sector 3 salariu 2.500-4.000 + bonusuri conditi avantajoase de munca; ☎0726.215.246 autototal.complet@gmail.com

1738. **Mecanici** auto cu experienta, salariu atractiv 2500- 4000, sector 3, conditii avantajoase, **4.000 L;** ☎0726.215.246 autototal.complet@gmail.com

1739. **Mecanici** auto. Service auto, sector 2, angajeaza mecanici auto; ☎0723.217.627

MEGA IMAGE

angajează pentru depozitul din POPEŞTI LEORDENI

MANIPULANŢI MĂRFURI CONGELATOR

Oferim: • Un loc de muncă stabil şi oportunităţi de avansare
Salariu şi bonus motivant • Spor de frig • Tichete de masă
O masă caldă şi o cafea pe zi • Transport tur-retur/decont transport.

Pentru mai multe detalii şi stabilirea unui interviu sunaţi la tel:

0372.102.807 şi 0722.583.902

1710. **Mecanic** auto cu experienta tehnica in reparatii si schimb piese auto multimarca. Calificare profesionala si experienta minim 2 ani. Asiguram transportul din Bucuresti. Salariu negociabil. ☎0771.016.760/ 0769.881.101 office@smart-tehnic.ro

1711. **Mecanic** auto pentru camioane in sector 5; ☎0744.670.480

1712. **Mecanic** auto service auto multimarca angajeaza mecanic auto cu sau fara experienta, locatia este in zona Eroii Revolutiei, ☎0759.030.644

1713. **Mecanic** auto service auto multimarca angajeaza mecanic auto si electromecanic auto cu experienta, sector 4 Bucuresti; ☎0744.661.106

1714. **Mecanic** auto cu experienta minim 3 ani, serios, disciplinat. Zona service auto Vitan (incinta Autovit Sa). Program luni - vineri 8:30-18:30. Sambata 8:30-16:00 (2 sambete liber pe luna). Bacsis de la clienti (1.000-2.400), **3.000 L;** ☎0735.867.530 auto.networkinternational@gmail.com

1715. **Mecanic** auto cu experienta montatori demontatori vopsitori auto urgent sector 3 Bucuresti salarizare 1500 - 4500 **4.500 L;** ☎0723.772.532 autototal.complet@gmail.com

1716. **Mecanic** auto cu experienta, angajam mecanic auto cu experienta, cuno?tin?e tester, salariu atractiv, 3000-5000 lei, Bucuresti, Sector 3; **5.000 L;** ☎0743.336.664 autototal.complet@gmail.com

1717. **Mecanic** auto intretinere semiremorci frigorifice si capete tractor Daf. Garajul este in comuna Jilava judetul Ilfov. Pentru cei din provincie se asigura cazare. ☎0730.635.452

1718. **Mecanic** auto sector 5, cazare, mecanici auto cu experienta salariu incepand cu 3000 lei, pentru provincie se asigura cazare in garsoniere utilate, mobilate. **3.000 L;** ☎0722.409.408 rodifarm@yahoo.com

1719. **Mecanic** auto, salariu motivant (incepand de la 1.000 euro, in functie de experienta). Service-ul este in zona Costin Georgian. Detalii la telefon: ☎0723.816.676 smartautofix@gmail.com

1720. **Mecanic** auto, electrician auto, Sky Auto Service isi Mareste Echipa. Pentru mai multe Informatii nu ezitati sa ne contactati. Telefon. ☎0751.120.121/ 0751.102.020 office@skyautoservice.ro

1721. **Mecanic** auto, ucenic mecanic auto pregatitor vopsitorie pentru service auto multimarca ☎0767.801.328

1722. **Mecanic** auto. Angajez mecanic auto. Ofer salariu motivant intre 1500 si 3000 de lei, in functie de experienta . Se cere seriozitate, responsabilitate, daptabilitate.Zona: Vitan-Barzesti, ☎0767.855.628 nick.2111@yahoo.com

1723. **Mecanic** camioane Reprezentanta service camioane si remorci, angajam mecanic camioane cu experienta, venituri lunare intre 2.000-5000 L, conditii bune de lucru, zona Militari, Industriilor, cerem diploma relatii la, **5.000 L;** ☎0749.102.608/ 0749.102.603 resurseumane@edparts.ro www.edparts.ro

1724. **Mecanic** electrician auto cu experienta urgent, sector 3, salarizare 2.000-4.500 cu experienta **4.500 L;** ☎0743.336.664 autototal.complet@gmail.com

1725. **Mecanic** electrician auto cu experienta, urgent sector 3 salarizare 2000-4000 buc oferim cazare gratuit; **4.000 L;** ☎0726.215.246 autototal.complet@gmail.com

1740. **Medic** dentist cu experienta clinica medicala zona centrala angajeaza pe program full time. Conditii de munca foarte avantajoase ☎0722.363.120

1741. **Medic** tehnician veterinar pentru farmacia Medivet zona parc Tineretului sector 4 sau zona Mihail Sebastian sector 5. Va rugam trimiteti cv la email ☎0746.768.173 resurse.umane@biovet-impex.ro

1742. **Medic** veterinar Societate comerciala angajam medic veterinar. Alexandria, Teleorman; ☎0760.035.806

1743. **Mega** Image angajeaza manipulanti marfuri congelator pentru depozitul din Popesti Leordeni. Oferim: un loc de munca stabil si opotunitati de avansare, salariu si bonus motivant, spor de frig, tichete de masa, o masa calda si o cafea pe zi, transport tur-retur/decont transport. Pentru mai multe detalii si stabilirea unui interviu, puteti suna la nr. de tel. ☎0372.102.807/ 0722.583.902

1744. **Menaj** casa Otopeni, familie tanara cu 2 copii (9 luni si 2 ani si jumatate) cautam persoana tanara cu experienta pentru menaj casa in Otopeni. Program: l-v 8 h/zi. Atributii: curatenie, calcat. ☎0723.345.902

1745. **Menaj** Dorobanti 3 zile/saptamana, luni, miercuri, vineri, curatenie, spalat, calcat; **2.000 L;** ☎0771.765.563

1746. **Menaj** intern duminica liber, curatenie, spalat, calcat, gatit, 21 zile libere pe an, disponibilitate la deplasari; **4.500 L;** ☎0724.047.365

1747. **Menaj** intern, 2 saptamani/luna, 2500 lei. Cautam o doamna care sa aiba grija de o casa, in Buftea; program intern, se lucreaza 2 saptamani pe luna; salariul 2500 de lei negociabil. **2.500 L;** ☎0720.689.454/ 0747.614.370 office@elite-jobs.ro

1748. **Menaj,** 8 ore, Floreasca, 2200 lei. Cautam o doamna pt menajul unui apartament, situat in Floreasca; program 8 ore/zi, de l-v; salariul 2000 de lei negociabil. **2.200 L;** ☎0720.689.454/ 0747.614.370 office@elite-jobs.ro

1749. **Menajera** 5 zile (8 ore) pe saptamana. Tel. intre orele 12-22; ☎0722.226.088

1750. **Menajera** angajam la Gradinita Mark Twain International School persoana harnica, serioasa, cinstita, salariul net 1.400 Lei, se deconteaza transportul in cuantum de 6 Lei/ zi de activitate; ☎0735.000.178 geta.dobre@marktwain-school.ro

1751. **Menajera** Baneasa, RATB 301, 2 zile, 150 lei/ zi. Unirii, 8 ore (L-V), 2500 Lei. Aviatorilor, 2 zile, 6 ore, 100 lei/zi. Dorobanti, 1 zi, 8 ore, 150 lei. Famileto, comision 20% din primul salariu **2.500 L;** ☎0724.617.662 office@famileto.ro

1752. **Menajera** pentru restaurant situat in piata Romana, program in ture, salariu motivant. ☎0723.909.534 dragos.neacsu@journey-pub.ro

1753. **Menajera pentru vila in Militari, program 8 ore/zi, curatenie, calcat, gatit, 1.800 L; ☎0732.733.846**

1754. **Menajera** urgent menajera pt salon SPA, calcat, spalat, menaj, program de zi 8 ore, zona Bdul Brancoveanu, se poate si intern pt provincie, carte de munca+1500 lei in mana. **1.500 L;** ☎0736.611.941

1755. **Menajera** birouri zona Piata Victoriei Firma de curatenie angajeaza menajera pentru birouri situate in zona Piata Victoriei. ☎0744.319.510

1756. **Menajera** Calea Grivita cautam urgent pentru casa cu etaj. Atributii:curat (fara aranjat haine in dulap), calcat ocazional, sters geamuri, supravegheat si comunicat cu o varstnica din familie, program 8 ore/zi, L-V 10-18:00 **2.000 L;** ☎0741.932.722

1757. **Menajera** cladire birouri, oferim salariu platit la timp: 2000 lei conditii excelente de lucru, toate formele legale de munca, contract cu perioada de proba de 3 luni. Persoanele interesate sunt rugate sa sune la nr: ☎0722.339.400 catalina.avram@romconsulting.ro

1758. **Menajera** cu experienta si recomandari situata in zona Piata Domenii. Program de lucru de luni pana vineri, 2 ture, intre orele 8-14 si 14-20, serioasa, punctuala, nefumatoare. Salariul net: 1300 Lei **1.300 L;** ☎0731.552.802 angajari2018@gmail.com

1759. **Menajera** cu experienta, L-V, 8 /zi, **2.000 L;** ☎0726.637.102

1760. **Menajera** duplex, zona Stejarii, Menajera cu experienta pentru curatenie, calcat, spalat, zona Stejarii (Baneasa). Transport: 261, 236, 336, 362, 696, 163, 601, 406 etc. Program 8 ore, luni-vineri, **2.200 L;** ☎0721.796.468/ 0726.334.403/ 021.313.59.59 agentiaplevnei25@gmail.com

1761. **Menajera** familie, recrutam persoana interesata de o colaborare pe termen lung, serioasa cu conditie fizica pentru specificul postului de menajera familie. Persoanele interesate sunt rugate sa sune la tel. ☎0764.476.909 catalina.avram@romconsulting.ro

1762. **Menajera** Floreasca fara carte de munca, 4 ore pe zi sau 8 ore, salariu 1.200 Ron ☎0747.101.201 fiavoicu@gmail.com

1763. **Menajera** interna cu experienta, intre 30-45 ani. Familie 2 Adulti si 1 copil 3 ani. Bucuresti sec 2. **2.500 L;** ☎0724.309.693

1764. **Menajera** interna pentru vila Snagov. Cerinte: curatenia si igienizarea zilnica in imobil, spalat, calcat. Doar cu referinte sau recomandari, salariu 2500, **2.500 L;** ☎0373.783.008 mihaellavasile@gmail.com

1765. **Menajera** interna vila 3 persoane adulte, curatenie si calcat, 2 weekend-uri libere/ luna, salariu **2.500 L;** ☎0737.317.493

1766. **Menajera pentru magazinul Casa Rusu din Vitantis sau Cora Alexandriei. Detalii: ☎0723.654.392 alexandra.rachisan@mobila-casarusu.ro**

1767. **Menajera** pentru scoala privata in Pipera 2000 lei. Angajam menajera pentru scoala privata, Pipera. Program: 8 ore/zi (06:30-15:00/11:30-20:00) de luni pana vineri, oferta deosebita. contract de munca. Suna pentru programare interviu sau trimite CV. **2.000 L;** ☎0735.179.929/ 021.223.23.59 office@profiles.ro

1768. **Menajera** pentru zona Pipera, Voluntari Familie ce locuieste in zona Pipera, Voluntari, cauta menajera pentru curatenie in casa si gatit. Program full-time/part-time. Detalii la telefon; ☎0752.229.342/ 0752.229.342 pr@bwfr.org

1769. **Menajera** program 9.00 -19.00, familie linistita angajam menajera harnica, cu respect, simtul raspunderii si cu experienta pentru o casa in zona Pipera in conditii salariale bune. ☎0735.835.793 camelia.ghioca@yahoo.com

1770. **Menajera** program part-time in Bucuresti, cu experienta, pentru familii deosebite. Program de lucru: part-time, 2, 3 zile /saptamana. Salariul oferit: 150 Lei/zi. Programari telefonic sau trimite CV-ul si te contactam noi **1.800 L;** ☎0735.179.929/ 021.223.23.59 office@profiles.ro

1771. **Menajera** serioasa full time zona Pipera daca esti menajera mutifunctionala si doresti un loc de munca stabil intr-o familie armonioasa si prietenoasa, atunci locul tau este langa noi. Oferim salariu 2.200 Ron. Program de lucru L-V, 8 ore/zi ☎0762.608.708 Liliana.jurca1@gmail.com

1772. **Menajera** si bona in Bucuresti (Piata Dorobantilor) cautam o menajera & bucatareasa pentru o persoana singura, care sa aiba grija de toata casa si sa faca mancare la nevoie, sa faca cumparaturile si administrarea locuintei. Salariu total 900 Euro, **900 €;** personal@georgebutunoiu.com

1773. **Menajera** si bona in Bucuresti (Piata Dorobantilor) cautam o menajera & bucatareasa pentru o persoana singura, care sa aiba grija de toata casa si sa faca mancare la nevoie, sa faca cumparaturile si administrarea generala a locuintei **900 €;** personal@georgebutunoiu.com

1774. **Menajera,** ajutor in casa, zona Petre Ispirescu, caut doamna care sa ma ajute cu treburile zilnice in casa: curatenie, gatit, ajutor la nevoie cu copiii.Cerinte: nefumatoare, sa vorbeasca corect.Program de lucru: 09:00-19:00 L-V ☎0733.523.660 ioanacismigiu@yahoo.com

1775. **Menajera,** bona zona Domenii, Casin, doamna pt. menaj (gatit, curatenie, calcat) insotit copil 4 ani la gradinita. Program lung sau scurt. Responsabila, Serioasa, nefumatoare. Regim extern sau intermitent intern. Salariu: 2300 - 2500 ron; **2.500 L;** ☎0040722123316 art4deco@gmail.com

1776. **Menajera,** bona, ingrijire batrani fara nicio taxa, cauta doamne serioase pentru posturi de menajera, bona si ingrijire batrani in toate zonele Bucurestiului la salarii atractive **2.200 L;** ☎0771.765.563

1777. **Menajera,** camerista, pentru hotel 4 stele zona Baneasa, Phoenicia. Salariu intre 1.600-2.000 Lei. Detalii la tel. 0752.161.391 **2.000 L;** ☎0752.161.391 office@phoenicia.ro

1778. **Menajera,** camerista. Angajam menajere/cameriste hotel/apartamente regim hotelier in Bucuresti. Program 09:00-18:00 sau 10:00-19:00; ☎0752.757.696

Angajam urgent pentru firma STRATUM ENCLOSURES SRL Bucuresti

MONTATOR SUBANSAMBLE

Oferim contract pe perioada nedeteminata, salariu atractiv, bonuri de masa, prima lunara in functie de performanta, program luni-vineri, in doua schimburi: 6.00-14.00/ 14.00-22.00.

Relatii la telefon 0729.925.035

1779. **Menajera,** L-V 10 h/zi, Pipera, 2.600 lei. Bona, copil de 1 an jumatate, 10 h/zi, Bucurestii Noi, 2.000 lei+transport. Bona, copil de 11 luni, 8 h/zi, Piata Gemeni, 2.000 lei. Bona, copil de 1 an jumatate, 9 h/zi, Vatra Luminoasa, 2.000 lei; ☎0764.185.105/ 0764.949.335

1780. **Menajera.** Angajam menajera program 8.00-16.30 de luni pana vineri, cu contract de munca. Cerinte: recomandare de la ultimul loc de munca, cazier si analizele medicale la zi. Relatii la telefon: ☎0755.034.602

1781. **Menajera.** Angajez femeie pentru menaj casa, jud. Ilfov, comuna Branesti. Rog seriozitate si corectitudine, salariu avantajos; ☎0742.222.243

1782. **MENAJERE** cu forme legale, personal de curatenie pentru birouri, case, interventii. Cautam persoane serioase pentru colaborare pe termen lung; **1.500 L;** ☎0745.526.682 office@echipadecuratenie.ro

1783. **Menajere** pentru apartamente in regim hotelier. Zona Piata Romana. Program 09:00-18:00 sau 10:00-19:00Salariu 1.600 lei ☎0752.757.696 alina.ghimisi@gmail.com

1784. **Menajere vila, zonele Unirii, Pipera, Baneasa (Aeroport), 9.00-17.00, 2.200 lei, urgent, ☎021.313.59.59/ 0721.796.468/ 0726.334.403**

1785. **Menajere,** urgent pentru firma de curatenie. Salarii atractive, program flexibil, echipa tanara, mediu dinamic. Pentru detalii asteptam sa ne sunati ☎0756.612.908 Andraamocanu@yahoo.com

1786. **Mercantizor** Oradea ne marim echipa de merchandiseri Mandy Foods. Drept urmare cautam colegi noi in Oradea. Ce oferim noi: contract de munca pe perioada nedeterminata, salariu 1500 net, **1.500 L;** ☎0740.297.524/ 0753.021.361

1787. **Mercantizor** Timisoara ne marim echipa de merchandiseri Mandy Foods. Drept urmare cautam colegi noi in Timisoara.Ce oferim noi: contract de munca pe perioada nedeterminata, salariu 1500 net, **1.500 L;** ☎0748.090.973/ 0740.297.524 office@mandyfoods.ro

1788. **Merchandiser** in cadrul unei cunoscute firme specializate in distribuire de produse de ingrijire personala din Bucuresti. Locatie: Sector 6, Valea Cascadelor.Program: L-V. Nu necesita experienta in domeniu **1.500 L;** ☎0720.534.815 ionut.dragoi@passion4work.ro

1789. **Merchandiser/lucrator** comercial cautam merchandiseri, cu sau fara experinta, pentru magazinele de tip supermarket din Bucuresti. Salariu atractiv, bonusuri in functie de performante, contract de munca, decont transport. ☎0738.749.694 denisa.mihai08@gmail.com

1790. **Merchandiseri** Iasi mercantizor Iasi. Ne marim echipa de merchandiseri Mandy Foods. Drept urmare cautam colegi noi in Iasi. Ce oferim noi: contract de munca pe perioada nedeterminata, salariu 1500 net, ☎0740.297.524/ 0748.090.973

1791. **Meserias** confectioner in balustrade inox Angajam meserias in confectionarea balustradelor din inox (slefuitor), cu experienta. Oferim salariu de 3000-3500 in functie de experienta, ☎0733.466.202 inoxiadesign@gmail.com

1792. **Meserias** finisaje, sa aiba experienta in gresie si glet CT127 si sa se mi?te repede si bine. Nu se cauta carpaci, jumatate din bani zilnic si diferenta la doua saptamani. Se ofeza cazare dc e cazul Morarilor, **2.500 L;** ☎0764.470.528 Amicul_perfect_2006@yahoo.com

1793. **Meseriasi** cautam pietrari, faiantari, rigipsari si zugravi, oferim salarii atractive, cazare pt cei din provincie, ☎0741.222.008

1794. **Meseriasi** in constructii firma angajeaza zugravi, rigipsari, zidari, faiantari, muncitori necalificati, salariu atractiv, negociabil, ☎0723.580.578 toporionut485@gmail.com

1795. **Meseriasi** in constructii sub forma de echipa. Salariu motivant; ☎0732.592.641

1796. **Meseriasi,** zidari, faiantari, zugravi, rigipsari program luni-vineri, 7:30-17:30, salaru atractiv, negociat, carte de munca, santier in Bucuresti si Ilfov. ☎0722.277.446 divers_construct@yahoo.com

1797. **Mester,** tehnolog pentru Fabrica de confectii textile, salariu si tichete de masa, mediu de lucru placut, zona Viilor, ☎021.424.62.93

1798. **MissGrey.ro** angajeaza constructor de tipare MissGrey.ro angajeaza constructor de tipare articole textile de dama cu experienta. Program: 8 ore/zi, luni - vineri, carte de munca, conditii avantajoase de munca. Asteptam cv pe contact@missgrey.ro **3.300 L;** contact@missgrey.ro

1799. **Modelatoare** covrigi, Patiseria Tismana, zona Colentina- Fundeni, angajeaza modelatoare covrigi. Program lucru: Luni-Vineri 06.00-16.30, Sam. si Dum. liber. Salariu: 2.500 lei. Relatii tel; **2.500 L;** ☎0734.378.436

1800. **Modelatoare** patiserie/ covrigarie caut modelatoare cu experienta pentru patiserie/ covrigarie in zona Drumul Taberei P-ta Moghiorosi. Program de lucru : L-V 5:00-18:00; S-D 5:00-15:00. Program o zi cu o zi salariu 1600, carte de munca 8, **1.600 L;** ☎0764.499.147 eva.g@2014libero.it

1801. **Modelatoare,** cuptorist, vanzatoare patiserie zona Moghioros, se lucreaza o zi cu zi, salariu 1.600 lei. Alte informatii: **1.600 L;** ☎0764.499.147 eva.g@2014libero.it

1802. **Modelator** covrigi Program o zi cu o zi sau 6/7. Oferim salariu atractiv, carte de munca perioada nedeterminata. Cautam persoane serioase si cu experienta pentru locatia din Afi Cotroceni; ☎0736.033.867

1803. **Modelator** covrigi, cu experienta, pt. patiserie zona Stefan cel Mare, program 1zi/1zi de la 5:30 la 19:30, **2.000 L;** ☎0763.077.414

1804. **Modele** conversatii online, performer online Suntem un studio in plina crestere cu mai multe locatii luxoase in mai multe zone ale Bucurestiului.Oferim procent din start de 60% pe toata durata contractului indiferent de suma facuta, ☎0765.451.932 chat.freya@gmail.com

1805. **Modele** conversatii online, procent 60% plata la zi, bonus la angajare 1000 ron, bonus 500 rom foto,posibilitate cazare.site-uri noi, promovare garantata, abonament sala, coafor si solar. **5.000 €;** ☎0763.846.609 alesia.lvr@yahoo.com

1806. **Modele** de top la Best Studios. Vrei un job cu venituri garantate de minim 1000 de Dolari pe luna? Job stabil si bine platit pentru doamne si domnisoare de peste 18 ani, cazare gratuita in Bucuresti si zeci de beneficii financiare. Servicii gratuite de infrumsetare. Loc de munca legal, confidential, serios. Training gratuit, castiguri din prima zi. Suna acum la telefon sau dane un beep si te sunam noi; www.beststudios.ro; ☎0730.752.752

1807. **Modele** fete, studente, casnice Pentru conversatii online, intr-un cadru legal de munca, oferim plata zilnica, saptamanala, perioada, bonusuri, garantat 60% prima luna ☎0761.720.098/ 0723.499.633 contact@secretmodels-studio.com

1808. **Modele** in domeniul streamingului online, garsoniera si masina Smart gratis. Monroe Studio ofera garsoniera gratuit persoanelor care vor sa se dezvolte pe plan financiar. Detalii pe whatsapp, **3.000 €;** ☎0774.482.177 monroe.studio@yahoo.com

1809. **Modele** Mystic Social nu ezita sa castigi 10500$/luna. Activeaza ca model online si beneficiezi de bonus 2000 lei la angajare, fitness si make-up gratuit. Program la alegere. Sunt acceptate si persoane fara experienta. **8.800 €;** ☎0744.378.116 officemystic@yahoo.com

1810. **Modele** online Ai vrea sa castigi in fiecare zi mii de euro? Devino acom model la Fetish Word, cel mai mare studio de videochat fetish din Romania. Lucrand la noi iti vei permite orice. Domeniu 100 % legal. www.fetish-world.ro; **3.000 $;** ☎0766.016.639 angajari@fetish-world.ro

1811. **Modele** online cu/ fara experienta. Plata zilnica sau bilunara. Salariu garantat pana la 6000 lei si comision de la 50% pana la 70%. Bonusuri reale inca de la angajare. Program la alegere **6.000 L;** ☎0764.140.118 officegorgonize@yahoo.com

1812. **Modele** online Social Gorgonize angajeaza personal feminin pentru conversatii online. Salariu de la 1.000 $ - 5.000 $, bonus angajare 900 $, promovare rapida la stagiul de manager si confidentialitate 100% **5.000 €;** ☎0760.657.114 gorgonize@yahoo.com

1813. **Modele** online Supreme Studio iti ofera castiguri intre 3.500$- 7.800$ lunar. Bonus angajare 700$. Program optional. Plati oferite zilnic, saptamanal, bilunar. Puncte de lucru: Unirii, Crangasi, Obor, Universitate, **7.800 €;** ☎0728.611.611/ 0768.515.515 supremeoffice@yahoo.com

1814. **Modele** online, cea mai buna echipa condusa de un model de top 3 Live Jasmin. Vrei sa faci parte din echipa noastra? Ai posibilitatea sa lucrezi intr-o echipa tanara si profesionista, castiguri de minim 3000 USD lunar. Te asteptam alaturi de noi chiar de maine. Comision 60% din castigurile realizate de catre tine; www.empressv-studio.ro ☎0786.400.195 office@empressv-studio.ro

1815. **Modele** online, Comisioane avantajoase 50%-70%, bonus de angajare, bonus de recomandare, bonus de performanta. My-Studio zona Pta Victoriei, iti ofera un mediu de lucru modern si exclusivist. Contract legal, salariu fix sau comision. www.my-studio.ro; **3.000 €;** ☎0726.101.732 office@my-studio.ro

1816. **Modele** online, esti comunicativa, Iti doresti venituri motivante si un job stabil, atunci, vino sa ne cunosti, noi te ajutam sa fii rich pe toate planurile. Job bine platit 100% procent din incasari in prima luna ☎0722.101.020 hr@richgirls-studio.ro

SALĂ DE SPORT

angajează

FEMEIE DE SERVICIU

Contract de muncă cu normă întreagă, salariu motivant

Programări interviu la:

☎ **021.316.09.62**

LOCURI DE MUNCĂ

Hotel Capital Plaza angajează personal la bucătărie:

BUCĂTAR PENTRU MIC DEJUN

PERSOANĂ LA SPĂLAT VASE

Se cere: seriozitate, experiență anterioară în domeniul hotelier

Pentru detalii vă rugăm să depuneți CV-ul la recepția hotelului sau să sunați la telefon **0733 200 211** de luni până vineri, intre 10.00-17.00

1817. **Modele** online, Social Gorgonize angajeaza personal feminin pentru conversatii online. Impozitele sunt platite de catre studio. Salariu de la 1000-5000, bonus angajare 900$ si promovare rapida la stagiul de manager **5.000 €;** ☎0760.657.114 gorgonize@yahoo.com

1818. **Modele** online, tinere 18+, cunostinte minime de limba engleza si un aspect fizic placut, Cherry Studio iti ofera un sistem de castiguri care sa te multumeasca si sa te motiveze. Daca iti doresti sa schimbi ceva in viata ta, daca simti ca esti cam departe de visele tale, atunci noi, cei de la Cherry Studio te putem ajuta sa prosperi. Te asteptam sa faci parte din echipa noastra. Bonus angajare, bonus recomandare, www.cherry-studio.ro, **5.000 €;** ☎0723.426.663 office@cherry-studio.ro

1819. **Modele** videochat cu sau fara experienta, Mistique Modele videochat cu sau fara experienta, Mistique Studio; ☎0799.807.222 info@mistiquestudio.ro

1820. **Modele** videochat. cea mai buna echipa condusa de un model de top 3 Live Jasmin. Vrei sa faci parte din echipa noastra? Ai posibilitatea sa lucrezi intr-o echipa tanara si profesionista, castiguri de minim 3000 USD lunar. Te asteptam alaturi de noi chiar de maine. Comision 60% din castigurile realizate de catre tine; www.empressv-studio.ro ☎0786.400.195 office@empressv-studio.ro

1821. **Modelier** confectii cu experienta, atentie la detaliu, bune abilitati de comunicare cu departamentul tehnic, lucru pe varietate de tesaturi, cunostinte bune de interpretare a tiparului; **3.000 L;** ☎0774.431.164 cnicoleta@hotmail.com

1822. **Modelier** confectii, atelier confectii angajeaza modelier-mester-tehnolog, o persoana serioasa cu experienta in domeniu. Salariu motivant, mediu placut de munca, utilaje noi, program 8 ore, bonuri de masa. Sector 2 ☎0771.752.873/ 0787.541.716

1823. **Modelier pentru atelier croitorie dama. Zona metrou Timpuri Noi; ☎0766.070.010**

1824. **Modelier,** confectioner si calcator interfazic si final pt. companie confectii textile. Pachet salarial motivant, bonuri de masa, decontare transport; ☎0745.256.595/ 0722.354.306

1825. **Mon** Cher Decebal angajeaza ajutori de bucatari si bucatari ☎0722.232.220

1826. **Mon** Cher Dorobanti angajeaza ospatari si femeie la vase+curatenie; ☎0734.435.435

1827. **Montator** aparate aer conditionat angajez urgent montator aparate aer conditionat. Salariu atractiv. Obligatoriu permis categoria B; **10 L;** ☎0724.580.558 celfar.industrial@yahoo.com

1828. **Montator biciclete zona Targ, Vitan, salariu atractiv; ☎0745.099.708**

1829. **Montator** demontator auto urgent, cu experienta, Sector 3, salarizare 2000-3000, conditii avantajoase, ☎0761.025.337 autototal.complet@gmail.com

1830. **Montator** demontator auto, vopsitor auto, tinichigiu auto, sudor urgent Bucurest, salarizare 3.500-4.500 Lei, urgent **4.500 L;** ☎0761.025.337 buildprest@yahoo.com

1831. **Montator** jaluzele si copertine cu/fara experienta experienta si permis de conducere consituie avantaje, dar nu sunt obligatorii. Conditii: seriozitate indemanare. Salariu net: 1.800 lei (fara experienta) si 2.000 lei (cu experienta); **2.000 L;** ☎0769.969.699 fairplaypub@gmail.com

1832. **Montator** mobila la comanda in regim de angajare sau colaborare. Program L-V 8.30-17, salariu fix si alte avantaje, sau procent din lucrari. Zona Doamna Ghica ☎0723.789.330

1833. **Montator** mobilier pal cu experienta minima in montajul si prelucrarea mobilierului. Programul de lucru l-v interval 8.30 -17.30, sectorul 4 IRA. **2.400 L;** ☎0744.529.523/ 0744.529.523

1834. **Montator** pal melaminat atelier mobila angajeaza montator pal melaminat, prioritate permis auto. ☎0765.870.005

1835. **Montator** parbrize auto angajam montator parbrize auto salariu atractiv + comision; **4.000 L;** ☎0722.749.809 angarajiparbrize@gmail.com

1836. **Montator** parchet laminat Bucuresti pentru Parchet Shop, salariu intre 2.500 si 3.200 Lei (in functie de numarul de metri montati lunar) cu contract munca 8 ore **2.600 L;** ☎0766.648.216 contact@parchet-shop.ro

1837. **Montator** parchet, tamplar Societate cu experienta in montarea pardoselilor din lemn, angajeaza montator parchet / tamplar, cu sau fara experienta. Salariu intre 1.000 - 1.500 euro, **1.000 €;** ☎0723.315.147/ 0723.315.147 contabilitate@bau-land.ro

1838. **Montator** pardoseli interioare, muncitor calificat - montator pardoseli interioare (mocheta, parchet, linoleu, lemn terase); ☎0721.023.620/ 0723.669.028 contact@pardoseli-flotante.ro

1839. **Montator** subansamble, angajam urgent pentru firma Stratum Enclosures SRL Bucuresti. Oferim contract pe perioada nedeterminata, salariu atractiv, bonuri de masa, prima lunara in functie de performanta, program luni-vineri, in doua schimburi: 6.00-14.00/ 14.00-22.00. Relatii la: ☎0729.925.035

1840. **Montator** tamplarie PVC angajez montator tamplarie pvc cu permis auto. Pentru detalii, sunati la tel. ☎0761.902.460

1841. **Montator** tamplarie PVC care sa aibe habar. ☎0784.718.190 Valentin.petre87@gmail.com

1842. **Montator** tamplarie PVC Neo Fort Biz angajeaza montator tamplarie PVC cu experienta, se ofera pachet salarial atractiv, in functie de experienta, 2500 - 3000 lei, contract de munca. Program 8 h pe zi, l-v. **3.000 L;** ☎021.528.06.61 Office@neofort-biz.ro

1843. **Montator** tamplarie pvc, colaborare sau angajare part time sau full time, cunostinte medii sau incepatori pentru atelier si montaje, eventual cu permis auto. Atelier si showroom in sector 2 ☎0722.579.780 termojobs33@gmail.com

1844. **Montator** tamplarie, rulouri, usi garaj personal pentru montaj tamplarie PVC si aluminiu, rulouri, rolete, jaluzele, usi de garaj si placari cu sticla. Cautam o persoana cu sau fara experienta in domeniu. Salariu intre 2000-3000 lei **3.000 L;** ☎0799.993.000

1845. **Montatori** permis B si necalificati pentru atelier tamplarie pvc, zona Berceni, ☎0774.046.937

1846. **Montatori usi lemn interior si usi metalice, angajare sau colaborare. ☎0722.400.497**

1847. **Montatori banc pt. firma mobila; ☎0737.506.339/ 0737.506.337/ 0766.412.696**

1848. **Montatori** de usi metalice si lemn si necalificati; ☎0720.103.532

1849. **Montatori** fatade ventilate SC. angajeaza montatori fatade ventilate si pereti cortina, montatori ferestre termoizolante ☎0765.941.034 marian.tolicel@gmail.com

1850. **Montatori** mobila Fabrica de mobila la comanda angajeaza personal cu experinta min 1 an in montaj mobilier la comanda. Salariu avantajos si contract pe perioada nedeterminata. Permis de conducere cat. B, **2.800 L;** ☎0786.194.467 victoriarusu@datrimex.ro

1851. **Montatori** mobilier pentru asamblare mobila angajam pe termen nelimitat personal cu experienta minima in serviciile de montaj si asamblare mobilier la domiciliul/sediul clientului; **500 €;** ☎0721.263.936 office@blejan.ro

1852. **Montatori** mobilier, Mobexpert Baneasa monteaza produsele intr-o maniera profesionala. Program de lucru: 8 ore, salariu 1900+bonusuri in functie de performanta. Suna la tel. sau trimite CV-ul la email **1.900 L;** ☎0727.333.717 cosmin.talmaciu@mobexpert.ro

1853. **Montatori** tamplarie aluminiu, pereti cortina firma angajaza in conditii corecte si avantajoase montatori tamplarie si pereti cortina. Munca se desfasoara pe santier. Contract de munca. Oferim cazare pentru echipe de montaj din provincie; ☎0729.881.767 neutrabaxis@gmail.com

1854. **Montatori** tamplarie pvc calificati/necalificati firma cu 14 ani experienta in domeniu angajeaza montatori tamplarie pvc, aluminiu usi, salariu fix + bonus din montaje, permis de conducere categoria B reprezinta un avantaj;www.tamplarie.com **3.000 L;** ☎0784.355.022 george.satnoianu@tamplarie.com

1855. **Montatori** tamplarie PVC, calificat sau necalificat Firma cu 14 ani experienta in domeniu angajeaza montatori tamplarie pvc, aluminiu usi, salariu fix, bonus din montaje, permis de conducere categoria B, nu este obligatoriu, **3.000 L;** ☎0784.355.022 george.satnoianu@tamplarie.com

1856. **Montatori** tamplarie PVC, calificat sau necalificat firma cu 14 ani experienta in domeniu angajeaza montatori tamplarie pvc, aluminiu usi, salariu fix, bonus din montaje, permis de conducere categoria B, nu este obligatoriu, carte de munca; **3.500 L;** ☎0784.355.022 george.satnoianu@tamplarie.com

1857. **Montatori** termopane cu experienta salariu intre 2500-3000 Lei, urgent ☎0728.371.397 Isaila_razvan@yahoo.com

1858. **Montatori** termosistem angajam, oferim cazare, salariu pana la 3.200 Lei **3.200 L;** ☎0732.642.491

Restaurantul Clubului IDM angajează

BUCĂTAR

AJUTOR BUCĂTAR

Full time, contract de muncă

021.316.09.62

e-mail: **hr@idm.ro**

1859. **Montatori** tigla metalica cu experienta pentru firma din Bucuresti, plata salariului la doua saptamani, fara intarzieri la plata, concediu de odihna anual, lucrari in Bucuresti, de lucru toata perioada anului. **3.500 L;** ☎0723.153.211

1860. **Muncitor angajez pentru depozit materiale de constructii din zona Militari si provincie, oferim cazare; ☎0722.520.460**

1861. **Muncitor** calificat si necalificat pentru atelier de tamplarie din pal melaminat. ☎0763.691.442/ 0723.479.632

1862. **Muncitor** fabrica detergenti sector 3 angajeaza muncitor, coordonator productie, chimisti, automatist, electrician. CV la mail, tel. www.arcalux@yahoo.com ☎0722.404.983/ 0723.666.441 arcalux@yahoo.com

1863. **Muncitor** pentru bufet-gratar zona Obor. Program de piata. Luni liber, **1.400 L;** ☎0767.330.510/ 021.642.46.11 petre.badescu@gmail.com

1864. **Muncitor cunostinte lacatuserie, Horeca Bucuresti angajeaza pentru confectii metalice inox, permis categoria B, salariu in functie de experienta. Fabricatia in zona Chirigiu - Sos. Viilor; ☎0721.922.902/ 0720.852.570 office@horeca-bucuresti.ro**

1865. **Muncitor depozit Firma corpuri de iluminat angajeaza muncitor pentru depozit, zona Voluntari-Ilfov, program de lucru l-v 08-17, salariu 2000 ron+alte venituri, rog cv pe mail. Telefon: ☎0768.633.974 office@atas.ro**

1866. **MUNCITOR DEPOZIT/ ATELIER ZONA FUNDENI. ASIGURAM CAZARE, SALARIU LUNAR, 2.100 L; ☎0735.887.402**

1867. **Muncitor** hala metalica, gresie, faianta, rigips zugraveli, tencuieli. Cerinte: seriozitate, disponibilitate munca la inaltime. Avantaj domiciliu sector 3/2 (zona Republica). Relatii la; ☎0770.462.440

1868. **Muncitor in curte, caut persoana sau familie pentru intretinere casa la tara si animale din curte. Ofer salariu, masa si cazare in conditii excelente (dormitor, bucatarie, camara si baie, la dispozitie). ☎0722.353.634 office.anghelemilia@yahoo.com**

Hotel - Restaurant de succes la malul Mării Negre, în Năvodari,

angajează următoarele categorii de personal:

BUCĂTARI, PIZZARI, COFETAR, PATISER, MĂCELAR/TRANȘATOR, AJUTORI DE BUCĂTAR, OSPĂTARI, BARMANI, MAGAZIONER, SPĂLĂTOR VASE, POOL-BOY, SUPERVISOR MIC DEJUN

Se asigură cazare, masă, condiții de salarizare și lucru excelente.

Relații la tel. **0722.774.795** între orele 12-16. Interviuri în București.

1869. **Muncitor** in domeniul feroviar din Germania. Descriere: cautam persoane cunoscatoare de Limba Germana (mediu sau avansat) pentru domeniul feroviar din Germania in sistem full time.Denumire posturi: 1.Perspnal responsabil de siguranta santierelor feroviar; 2. Manevrant feroviar; 3. Personal control panou digital autovehicule autonome. Se ofera: cazare; scolarizare; posibilitate de promovare; tarif orar incepand de la 9 Euro/brut pentru personal siguranta feroviara; tarif orar incepand de la 12 Euro/brut pentru manevran/mechanic locomotive; tarif orar incepand de la 14 Euro/brut pentru personal control panou digital autovehicule autonome; ore suplimentare platite, sporuri platite; transport (se asigura transportul pana in Germania in momentul angajarii);contract de munca semnat direct cu angajatorul din Germania.Se cere: seriozitate; punctualitate; flexibilitate; disponibilitate de a invata; carnet categ. B reprezinta un avantaj; cunoasterea limbii Germane; candidatul trebuie sa fie apt d.p.d.v. fizic si psihic. Plecarile sunt in luna mai iar inscrierile se fac pana in 6 iunie. Informatii la tel. sau mail; ☎0040740022410 personalserviceeurope@gmail.com

1870. **Muncitor** magazin, de materiale de constructii zona Soseaua Fundeni, salariu atractiv. **1.800 L;** ☎0722.245.190

1871. **Muncitor** necalificat Angajam cu contract de munca muncitor pentru incarcat/ descarcat mobila si bagaje. Program 6 zile/ saptamana, salariul 1.700 lei/ net+ bonusuri. Conditii: indemanatic, **1.700 L;** ☎0722.126.972

1872. **Muncitor** necalificat angajam muncitor necalificat manipulare marfa pentru depozitul din localitatea Chiajna. Asiguram transportul. Asteptam CV pe adresele: service@italiastar.ro; logistica@italiastar.ro ☎0758.644.374/ 0748.149.991 logistica@italiastar.ro

1873. **Muncitor** necalificat angajam pentru incarcare-descarcare marfa. Cerintele postului: seriozitate, forta de munca, cu domiciliul in Bucuresti, zona Titan Pantelimon **1.600 L;** ☎0732.840.181

1874. **Muncitor** necalificat angajez muncitor necalificat in constructii, nefumator, minim 10 clase sau scoala profesionala, pentru ajutor electrician. Asigur conditii pentru calificare si dezvoltare profesionala. Program 8 ore; ☎0760.354.761 nicolightelectric@gmail.com

1875. **Muncitor** necalificat cu permis conducere; ☎0768.080.030

1876. **Muncitor** necalificat in santier. Salariu atractiv. Bucuresti sector 4. ☎0722.853.863 Marcu.robertmihai@yahoo.com

1877. **Muncitor** necalificat magazin alimentar sector 2. Pentru mai multe detailii va rugam sa sunati la tel. ☎0724.545.414

1878. **Muncitor** necalificat pentru depozit materiale de constructii in zona Bragadiru, relatii la telefon ☎0736.640.392 somes_srl@yahoo.com

1879. **Muncitor** necalificat pentru depozit, cu sau fara experienta. Carte de munca, salariu atractiv. Zona Obor. Seriozitate, punctualitate, disponibilitate imediata. Program de zi ☎0751.873.793

1880. **Muncitor** necalificat pentru hala productie carne pasare in zona CET Vest Militari (capatul Liniilor 136, 221), contract de munca, program de lucru L-V 06.00-15.00 (cu 1h pauza de masa) **1.600 L;** ☎0723.654.393

1881. **Muncitor** necalificat pt. atelier tamplarie zona Luica, salariu **2.000 L;** ☎0733.204.040

1882. **Muncitor** necalificat Sectie productie zona Popesti Leordeni, salariu net 1400-1500 ron. Program lucru l-v 08.00 - 16.30. Se ofera calificare la fata locului in sectie tamplarie PVC si prelucrare sticla. **1.500 L;** ☎0745.031.031

1883. **Muncitor** necalificat Societate comerciala angajeaza muncitor necalificat, ambalator manual, confectioner pungi de hartie. Zona Bucurestii Noi, Chitila, Sector 1. Program 08:00 - 16:00, un schimb. ☎0737.049.182

1884. **Muncitor** necalificat societate comerciala angajeaza muncitori necalificati pentru gradinarit . Pentru cei din provincie se asigura si cazare gratuit. Salariul intre 1500-1700 lei/luna; **1.600 L;** ☎0724.537.511 emilia.rosca@ecogarden.ro

1885. **Muncitor** necalificat ajutor montator tamplarie PVC angajam muncitor necalificat, ajutor montator tamplarie PVC. Carnet sofer tip B reprezinta un avantaj. Program fix 8:30-17:00, fara sambata si duminica. Salariul minim pe economie. Rog seriozitate; **1.900 L;** ☎0744.519.451 catala99@yahoo.com

1886. **Muncitor** necalificat in carmangerie carmangerie cu standard de calitate ridicat, cautam coleg pentru diverse activitati in unitatea din Piata 16 Februarie, Bucurestii Noi, contract de munca, conditii foarte bune, salariul f. atractiv; ☎0722.247.295

1887. **Muncitor** necalificat in constructii, Sight Control angajeaza muncitori necalificati pentru constructii. Relatii la telefon; ☎0769.083.531 office@sightcontrol.ro

1888. **Muncitor** necalificat pentru depozit Lidl Chiajna operare presa de reciclare ladite de lemn. Program luni-vineri 8 ore, sambata 4 ore. Salariu net 1.500 lei, plata ore supl., decont transport + tichete de masa 9,57 Lei **1.800 L;** ☎0771.583.921

1889. **Muncitor** necalificat, Angajam muncitor necalificat, pentru santier. Salariu 1300 lei. Tel 0726.776.507 08.00-16.00) ☎0726.776.507

1890. **Muncitor** necalificat, angajez muncitor necalificat pentru lucrari de impamantare fibra optica, salariu atractiv; **2.000 L;** ☎0769.210.101 malin.c.roman@gmail.com

1891. **Muncitor** necalificat, angajez muncitor necalificat, rog seriozitate; **1.800 L;** ☎0736.860.856/ 0799.594.779

1892. **Muncitor** necalificat, asamblare sau ambalare produse metalice pentru sediul din Otopeni, asiguram transport, salariu motivant, bonuri de masa. Program 7.00-15.30. CV la email: ☎021.350.38.10 office@acp.ro

1893. **Muncitor** necalificat, baiat pentru depozit magazin alimentar. ☎0744.303.030 dragosmag@yahoo.com

1894. **Muncitor** necalificat, Comfortex Production Srl angajeaza personal in productia de rulouri exterioare cu sau fara experienta; ☎0724.444.499 aurel@jaluzele-ro.ro

1895. **Muncitor** necalificat, firma angajam necalificatii pentru constructii de instalatii electrice, cu sau fara experienta, program L-V, contract de munca, posibilitate de calificare. Mai multe detalii la telefon; ☎0729.204.995

1896. **Muncitor** necalificat, sectie productie zona Popesti Leordeni, salariu NET 1400-1500 RON. Program lucru L-V 08.00 -16.30. Se ofera calificare la fata locului in sectie tamplarie PVC si prelucrare sticla; **1.500 L;** ☎0745.031.031

1897. **Muncitor** necalificat, zugrav, faiantar, electrician, rigipsar. Rog seriozitate. Venituri intre 2000 - 3000 ron. ☎0799.519.777

1898. **Muncitor** necalificat, ingrijitor spatii hoteliere Phoenicia Grand Hotel 4 stele, zona Baneasa, angajeaza muncitor necalificat, ingrijitor spatii hoteliere. Salariul 1600 lei. Telefon: ☎0742.224.587 office@phoenicia.ro

1899. **Muncitor** necalificat, operator mecanic, producator de cosmetice, in Bucuresti, zona Berceni. Experienta minim 2 ani. Disponibilitate pentru munca fizica. Program 2 schimburi. ☎0752.131.581/ 021.460.82.01 contact@papillon.ro

1900. **Muncitor** necalificat, vanzator instalatii pentru depozit de materiale de constructii, ofer cazare, conditii foarte bune, salariul atractiv ☎0728.713.545 bloj.valentin@gmail.com

1901. **Muncitor** necalificat-ambalator angajam muncitori necalificati pentru postul de ambalator manual. Salariul este de 1700 lei, program in 2 schimburi 6.-13.00 /11.00 -20.00 L-d, sambata liber, Bd Th Pallady nr 44 D, ☎0737.523.284

1902. **Muncitor necalificat. Fabrica mobila zona Gara Progresu angajeaza muncitor necalificat; ☎0723.171.084 office@casa2002.ro**

1903. **Muncitor** necalificat. Societate comerciala confectii dama angajam pentru produsul final muncitori cu experienta la curatat ate, dantela; ☎0722.203.406/ 0722.399.717 asistent.manager@chanttal.ro

1904. **Muncitor** pentru magazin de covoare din Dragonul Rosu. Detalii la telefon; ☎0745.761.111

1905. **Muncitor** pentru vulcanizare in Theodor Pallady, sector 3, salariu motivant, carte de munca; ☎0741.044.622/ 0761.658.585

1906. **Muncitor** vulcanizare camioane vulcanizare camioane Voluntari Sos. de Centura angajeaza muncitor montat/demontat roti, loc de munca stabil, salariu motivant, bonuri de masa, prime de Pasti si Craciun, program fix. ☎0722.246.284 emil@lahorama.ro

1907. **Muncitor** vulcanizare, cu/fara experienta, salariu 1.800-2.500 Lei; ☎0722.259.362

1908. **Muncitor** vulcanizare, fara experienta, chiar si din provincie. Ofer cazare, salariu 1.800-2.200 lei; ☎0722.259.362

1909. **Muncitori** angajez muncitori in constructii pentru faianta, gresie, rigips, tencuiala, zidarie, termosistem. Mai multe detalii la tel Oprica. ☎0763.663.989 chelaruoprica@yahoo.com

1910. **Muncitori** bransamente electrice, electricieni si muncitori necalificati pentru activitate de santier ☎0742.041.451

1911. **Muncitori** calificati si ne calificati pentru lucrari in constructii asiguram transport carte de munca salariu bun.Detalii la tel. ☎0735.777.335 ftitica@yahoo.com

1912. **Muncitori** Firma de constructii angajam personal pentru constructii: hidroizolatori, muncitori pt turnare sapa mecanizata si muncitori necalificati. Salarii avantajoase. **2.500 L;** ☎0765.467.433 euroatractiv@yahoo.com

1913. **Muncitori** Firma prelucrare geamuri si oglinzi angajeaza muncitori necalificati si taietor bun de geamuri. baieti. Sos. Morarilor nr. 2, Pantelimon, in incinta la FRB; ☎0768.955.119

1914. **Muncitori** necalificati, contract de munca, salariu 4000 lei de doua ori pe luna, o masa pe zi, cazare gratuita, varsta maxima 45 ani, punct de lucru Bragadiru Ilfov. Oferim si cerem seriozitate; **4.000 L;** ☎0730.712.603

1915. **MUNCITORI** necalificati, femei si barbati, pentru statia de sortare a deseurilor Glina. Relatii zilnic intre orele 08-17 de L-V, **2.000 L;** ☎0746.143.148 comagrab@yahoo.com

1916. **Muncitori** pentru depozit materiale de constructii in Pantelimon, Ilfov, salariul net 2300 Lei ☎0755.044.019/ 0724.110.428 floripantazi@yahoo.com

1917. **Muncitori** pentru firma; ☎021.211.33.44

1918. **Muncitori** SC Fibro Metals SRL angajaza la hala industriala Mogosoaia muncitori cu carte de munca;salariu intre 4000 si 6000 lei. ☎021.224.01.17

1919. **Muncitori** societate productie mase plastice angajeaza pt. punctul de lucru din Bragadiru muncitori necalificati si muncitori calificati. Relatii la tel.; ☎0733.053.493 akktiv_e@yahoo.com

1920. **Muncitori** amenajari interioare cu experienta sau fara experienta pentru amenajari interioare si exterioare, servicii mentenanta cladiri. ☎0720.990.701

1921. **Muncitori** calificati pentru firma in meseria de zidari, zugravi, faiantari, rigipsari; ☎0721.485.505

1922. **Muncitori** calificati pentru productie mobilier; ☎0748.290.001

1923. **Muncitori calificati pentru tamplarie PVC si aluminiu, sediu firma in sector 4; ☎0744.552.405/ 0740.255.741**

1924. **Muncitori** calificati sau necalificati, zilieri, gropari, zidari etc.; ☎0722.329.284

1925. **Muncitori** calificati constructii angajam:electricieni, instalatori instalatii sanitare, instalatori gaze, sudori, termoizolatori; ☎021.211.77.97 office@camicna.ro

1926. **Muncitori** calificati in acoperisuri SC angajeaza muncitori calificati, cu experienta in tinichigerie si dulgherie de acoperis. Salariu net 3500 lei. Asiguram cazare, transport la santier cu masini proprii. Tel. director. **3.500 L;** ☎0744.304.636

1927. **Muncitori** calificati in constructii, sc angajeaza muncitori calificati cu experienta in orice lucrare de constructii. Salariu net 3.500 lei. Asiguram cazare, transport la santier cu masini proprii. Tel. director; **3.500 L;** ☎0744.304.636

1928. **Muncitori** calificati montaj tamplarie pvc Neotec Construct ,Bucuresti, Sector 2, anagajam muncitori calificati montaj timplarie aluminiu si pvc, usi metalice. Program de lucru normal, bonus de performanta.Permis de conducere e un plus; ☎0725.433.341 neotec1construct@gmail.com

1929. **Muncitori** calificati sau necalificati Bucuresti Punem la dispozitie urmatoarele posturi: montaj usi interior - exterior / ferestre termopan, montaj ferestre de mansarda - acoperisuri. Salariu incepand de la 1800 lei net. Detalii; ☎0729.005.202 orbitalsdi@gmail.com

1930. **Muncitori** calificati si necalificati Angajam muncitori calificati (zugravi, vopsitori, faiantari, rigipsari) si muncitori necalificati in constructii cu sau fara experienta, program l-v, contract de munca, posibilitate de calificare. ☎0735.523.529/ 0735.523.528 horalcons@yahoo.com

1931. **Muncitori** calificati si necalificati angajam muncitori calificati si necalificaii pentru centru colectare, sector 4, salariu motivant; ☎0732.971.589 Robert-ghetea@mail.com

1932. **Muncitori** calificati si necalificati Firma, angajam muncitori calificati si necalificati in constructii. Putem asigura si cazarea pentru cei din provincie. Zona de lucrari: Bucuresti, Ilfov, ☎0744.336.114/ 0761.643.585

1933. **Muncitori** calificati si necalificati OneHR, recruteaza pentru industria mec. fine (barbati si femei), operatori, reglor, strungar univ., frezor, lacatus mecanic, controlor calitate. Locatie Popesti-Leordeni jud. If., ☎0734.158.175 contact@onehr.ro

1934. **Muncitori** calificati si necalificati pentru constructii si curatenie cimitirul Colentina; ☎0728.786.108/ 0761.814.427

1935. **Muncitori** calificati si necalificati societate comerciala cu experienta de 10 ani angajeaza cu forme legale muncitori calificati si necalificati in domeniul izolatiilor tehnice si a vopsitoriilor rezistente la foc; ☎0724.267.742 sorinraul@yahoo.com

1936. **Muncitori** calificati si necalificati Societate comerciala in constructii angajeaza urgent cu carte de munca muncitori calificati si necalificati in finisaje interioarte si exterioare, zidari, zugravi. Salariu atractiv, seriozitate. ☎0721.209.616 ilusca_dorina@yahoo.com

1937. **Muncitori calificati si necalificati pentru fabrica de mobilier tapitat (canapele si fotolii) din Bucuresti, membra a grupului Mobexpert. Salariu de proba 1.700 lei net + bonuri de masa (300 de lei lunar). Relatii la telefon; ☎0733.509.653**

1938. **Muncitori** calificati si necalificati, pentru depozit legume fructe (ambalare/sortare). Asiguram cazare pentru cei din provincie. Locatie comuna Jilava, judetul Ilfov. salariu 2000 ron. Rugam seriozitate; ☎0730.635.449

Angajez **2 MEDICI STOMATOLOGI** în Câmpulung Muscel.

Procent 40%. Clientela deja formată. Chirii în zonă: 500-600 lei. Câștig ~ 7.000-10.000 lei.

0753.886.733

1939. **Muncitori** calificati si necalificati, Societatea Eurocors Constructii AG angajeaza: sudor, lacatus, fierar betonist, dulgher, zidar, tamplar, instalator, electrician, sofer. Necalificati. Salariu negociabil. Rel. la tel. ☎0727.300.575 office@eurocors.ro

1940. **Muncitori** calificati, necalificati in domeniul anvelopari blocuri oferim banii zilnic de tigari+ mancare. Mai multe detalii la tel. ☎0773.926.062

1941. **Muncitori** calificati, necalificati sau echipe, pentru santier in zona Prelungirea Ghencea, Valea Oltului, contract de munca pe 8 ore **3.350 L;** ☎0727.083.468

1942. **Muncitori calificati. Firma de constructii, sector 5, angajeaza urgent, in conditii avantajoase, muncitori calificati (faiantar, zidar, rigipsar). Relatii la tel. ☎0744.326.004**

1943. **Muncitori** calificati/ necalificati pentru distributie Bucureti, cu sau fara experienta, plata la zi, programari interviuri; ☎0728.650.079

1944. **Muncitori** constructii calificati si necalificati cu forme legale pentru santier in Bucuresti. Salariul de la 10 la 14 lei/h in functie de calificare. **3.000 L;** ☎0735.464.720

1945. **Muncitori** constructii sngajam muncitori necalificati si calificati pentru constructii. Salariu avantajos program fix carte de munca 100% legal; ☎07551444491

1946. **Muncitori** constructii calificati si necalificati cu experienta in constructii (adica sa mai fi lucrat pe santier). Salariu 9-13 lei ora in functie de cunostinte. Numai cu carte de munca. Exclus angajari fara forme legale. **3.000 L;** ☎0735.464.720

1947. **Muncitori constructii: inginer civile si edilitare, muncitori necalificati, buldoexcavatorist. Salarii atractive; ☎0726.389.834**

1948. **Muncitori** constructii: fierari betonisti, zidari, rigipsari, faiantari si macaragii pt. societate de constructii. Contract de munca, asiguram cazare si masa, salariu in functie de calificare. Solicitam maxima seriozitate. Lucrari in Romania, Italia si Germania. Trimiteti mesaj la te. si va contactam noi; ☎0040769682952

1949. **Muncitori** cu experienta, echipe finisori fatada, firma de constructii cu experienta in domeniul reabilitarilor termice (fatade polistiren) angajeaza finisori fatade pt. reabilitari termice de blocuri. Se ofera plata la mp, transport, cazare. ☎0784.121.432 popescucristianadrian@yahoo.com

1950. **Muncitori** depozit alimentar in complexul Doraly Afumati, salariul 2000 lei + ore suplimentare platite. Pentru detalii sunati la tel: ☎0733.984.338 adriana_constantin2005@yahoo.com

1951. **Muncitori** depozit carbuni pentru gratar Firma SC HS SUPPLY SRL, adresa, Sos. Andronache 227B, sector 2, Bucuresti, angajeaza muncitori depozit/ manipulant marfa. Producator - distribuitor de carbuni pentru gratar, **2.000 L;** ☎0766.612.820 ionut.dobrescu@hssupplycompany.com

1952. **Muncitori** fabrica tamplarie PVC Producator de tamplarie PVC angajeaza muncitori calificati si necalificati (asiguram calificare la locul de munca); ☎0746.372.326

1953. **Muncitori** finisaje in constructii firma Elite Surface Systems angajeaza cu contract de munca in Bucuresti muncitori pentru finisaje in constructii; **2.200 L;** ☎0764.133.729 office@pardoseli-elite.ro

1954. **Muncitori** finisaje pardoseli in constructii Firma Elite Surface Systems angajeaza cu contract de munca in Bucuresti muncitori pentru finisaje pardoseli in constructii; **2.200 L;** ☎0764.133.729 office@pardoseli-elite.ro

1955. **Muncitori** gips carton si necalificati SC angajeaza muncitori gips carton, finisori si necalificati. Conditii avantajoase; ☎0762.555.941 codrescualinamihaela@yahoo.com

1956. **Muncitori** in constructii angajam muncitori in constructii: dulgheri, fierari-betonisti, muncitori necalificati. conditii bune de munca; carte de munca; salariu atractiv; ☎0740.565.565 snk_deconstruct@yahoo.com

1957. **Muncitori** in constructii angajam muncitori in constructii: zidari, dulgheri, fierari betonisti, muncitori necalificati ; conditii bune de munca; carte de munca; salariu atractiv;oferim cazare; ☎0740.565.565 snk_deconstruct@yahoo.com

1958. **Muncitori** in constructii angajez cu contract de munca rigipsar, zugrav, faiantar, salariu negociabil; ☎0722.527.005 Creativehomeconstruct.sc@gmail.com

1959. **Muncitori** in constructii calificati, oferim cazare, carte de munca. Salariu 3000 lei + bonusuri lunare, **3.000 L;** ☎0764.232.360

1960. **Muncitori** in constructii Corpconstruct angajeaza muncitori calificati si necalificati in domeniul constructiilor. Pentru detalii va rugam sa ne contactati la numarul de telefon in intervalul 9:00-16:00. ☎0726.102.853

1961. **Muncitori** in constructii Societate comerciala cu peste 7 ani experienta in domeniul constructiilor, oferim locuri de munca: tencuitori (mecanizata), gletuitori, zugravi, rigipsari, muncitori necalificati. ☎0758.038.572 Andrei.galan5121@gmail.com

1962. **Muncitori** in constructii civile firma, firma angajeaza dulgheri, fierari, zidari si muncitori necalificati pentru santiere de constructii in Bucuresti. Oferim carte de munca si salarii avantajoase. Cerem seriozitate; ☎0734.241.530 ana_asmarandei@yahoo.com

1963. **Muncitori** in constructii, angajam necalificati, rigipsari, zugravi, fierar-betonist, dulgheri si ingineri. Oferim cazare celor din provincie salariul este discutat fata in fata; ☎0736.423.565 Andrei.ciuraru85@icloud.com

1964. **Muncitori** in constructii, firma de constructii cauta pentru angajare muncitori calificati pt. montaj gresie, faianta, parchet, tencuieli, zugraveli, termosisteme, glet si necalificati. Se ofera cazare. Contract de munca; ☎0742.275.226 vasileionutemilian@yahoo.com

1965. **Muncitori** in constructii. Caut muncitori calificati pentru placare rigips si zidarie platiti la metru patrat. Lucrarile se desfasoara in sector 6, Bucuresti. Pentru mai multe detalii; ☎0763.335.111

1966. **Muncitori** in crama, barbati la firma Zarea, program de 8 ore dimineata si conditii foarte avantajoase. Interviu luni-vineri orele 13-15 la sediul firmei bd. Bucurestii Noi nr. 176, sector 1, cu metrou statia Laminorului sau 112 ☎021.667.00.20 office@zarea.ro

1967. **Muncitori** in fabrica. Firma productie obiecte sanitare (Bucuresti, zona Ghencea) angajam muncitori in fabrica. Cerinte: persoane harnice, serioase. Oferim: salariu motivant alcatuit din salariu fix si bonus lunar in functie de performante, tichete de masa, plata orelor suplimentare, decontare transport pe mijloacele de transport in comun. Se lucreaza in doua schimburi saptamanale, tel.: ☎0720.112.734

1968. **Muncitori** la ferma vaci, jud. Calarasi, salariu motivant, cazare si 3 mese/ zi, angajam; ☎0724.872.186

1969. **Muncitori** necalificati angajeaza firma de constructii. Program luni - vineri 8 ore pe zi, CM. ☎0744.283.734

1970. **Muncitori** necalificati Cablare si montare echipamente. Seriozitate. Muncitori necalificati pentru lucrari electrice. ☎021.255.05.68/ 0787.855.751 office@asgrup.ro

1971. **Muncitori** necalificati cartier privat de blocuri, angajam pentru intretinerea si curatenia exterioara a complexului si a spatiilor verzi. Program L-V, 8 ore/zi, masa de pranz asigurata, pachet salarial atractiv ☎0722.134.535 larisa.maritoiu@hrgrup.ro

1972. **Muncitori** necalificati Fabrica Eurokurt angajeaza muncitori necalificati (B/F), indiferent de varsta. Adresa Popesti Leordeni str. Pavel Ceamur nr. 4, judetul Ilfov; ☎0742.102.751

1973. **Muncitori** necalificati firma de prelate si constructii metalice angajeaza pentru zona Mogosoaia ☎0726.680.008

1974. **Muncitori necalificati in domeniul instalatiilor industriale. Se ofera salariu 2.000-2.500 lei; 2.500 L; ☎0729.919.911**

1975. **Muncitori** necalificati instalatori cu sau fara experienta pt. firma. Asiguram cazare Bucuresti; ☎0740.250.250

1976. **MUNCITORI NECALIFICATI PENTRU AJUTOR ELECTRICIAN, ELECTRICIENI INCEPATORI; ☎0720.683.877**

1977. **Muncitori** necalificati pentru fabrica de mobila; ☎0748.118.118

1978. **Muncitori necalificati pentru ferma de legume, in comuna Radulesti, jud. Ialomita; ☎0766.455.881**

1979. **Muncitori** necalificati pentru lucrare in zona Militari, cu plata la zi sau la saptamana. Mai multe detalii la tel.: ☎0731.493.492

1980. **Muncitori** necalificati pentru manevrarea si montarea usilor pe santierele societatii. Detalii la; ☎0724.151.705 resurse.umane@service-expert.ro

1981. **Muncitori** necalificati pentru polizat piese metalice. Relatii la telefon ☎0734.735.067/ 0734.735.066

1982. **Muncitori** necalificati pt. firma de constructii, contract de munca, salariu 2000 Lei/luna. Posibilitate cazare la baraca. Telefon ; ☎0753.106.136

1983. **Muncitori** necalificati firma constructii angajam zugravi, zidari, muncitori necalificati pentru Bucuresti si Ilfov. Se ofera contract de munca 8 ore/zi, salariu atractiv in functie de performante si tichete de masa; ☎0786.911.411 cristi@mullers.ro

1984. **Muncitori** necalificati Bucuresti Sc Pro Fortuna Construct SRL angajeaza muncitor necalificat, locatia Bucuresti, oferim cazare in limita disponibilului. Salariu f atractiv (2000 lei/luna) + bonusuri. **2.000 L;** ☎0746.419.107

1985. **Muncitori** necalificati constructii, angajam 20 de muncitori necalificati, salariu brut 3278 ron, salariu net 2302 ron. Salariu net cuprinde: 1887 ron in cont, 315 ron bonuri de masa, 100 ron bonus Paste si Craciun. Pentru cei care au fost pacaliti; **3.278 L;** ☎0733.822.822 contact@transparentresidence.com

1986. **Muncitori** necalificati containere confectii pentru atelier confectii metalice tip container. L-V: 8-18. Pauza 30 min + 30 min, salariu inceput 1.800 lei **1.800 L;** ☎0726.666.333 contact@corturisihale.ro

1987. **Muncitori** necalificati fabrica pavaje salariu intre 2400 si 2900 ron. Asiguram cazare pentru muncitorii veniti din provincie; ☎0755.040.404

1988. **Muncitori** necalificati in conditii avantajoase, lucrari stradale de minisantuire, in domeniul telecomunicatiilor. Sapatul, spartul si excavatul se face cu utilaje. Salariu net intre 1800 si 2200 de lei + cazare in Bucuresti + masa calda; ☎0769.467.442

1989. **Muncitori** necalificati in constructii, contract full-time, salariu brut 2919 lei, salariu net 2.000 lei (1.685 Lei + 315 Lei bonuri de masa), nu oferim cazare, program L-V, 8-18, Auchan Militari **2.000 L;** ☎0733.822.822 contact@transparentresidence.com

1990. **Muncitori** necalificati in constructii, locatie Ciorogarla; ☎0744.259.776

1991. **Muncitori** necalificati in fabrica, salariu, Eurofrutas ofera: contract de munca minim 3 luni, la o fabrica de cablaje; salariu 2000 net /luna; ☎0784.002.218 evid.salariati@eurofrutas-temporar.com

1992. **Muncitori** necalificati in instalatii electrice pentru santiere Bucuresti. 2600 net+posib. de calificare; ☎0751.512.789

1993. **Muncitori** necalificati in Popesti Leordeni. Responsabilitati: - lucreaza pe linia de productie a fabricii; - executa operatiuni de taiere si debitare panouri si lamele; - participa la asamblarea si ambalarea usilor de garaj si a rulourilor. Oferim: salariu net 1.300 Lei, posibilitati de a creste venitul in functie de plan, tichete de masa, transport, prima de Craciun si Paste, program L-V 7,00-15,30. Suna acum pt. interviu; ☎0758.062.201

LOCURI DE MUNCĂ

RADOX
angajează
ELECTRICIENI
LĂCĂTUŞI
SUDORI
Detalii la sediul RADOX din Bd. Timişoara nr. 80, sector 6, Bucureşti; 021.444.07.41

1994. **Muncitori** necalificati magazin instalatii sanitare in comuna Berceni, Ilfov. Salariu negociabil in functie de performanta. ☎0735.526.610 angajari@ekoinstal.ro

1995. **Muncitori** necalificati pentru ajutor electrician Societate comerciala angajeaza in conditii avantajoase, electricieni si necalificati, pachete salariale, prime si sporuri atractive, pentru instalatii electrice la constructii noi. ☎0721.465.288 resurseumane@t-c.ro

1996. **Muncitori** necalificati productie mase plastice companie productie mase plastice angajam: muncitoare necalificate pt postul de ambalator manual, muncitori necalificati pt postul de manipulant marfa. Zona Pantelimon, Ilfov, asiguram transport, ☎0725.566.764 bestpack.ro@gmail.com

1997. **Muncitori** necalificati si ambalatori. Fabrica productie alimentara Sector 6, angajeaza muncitori necalificati si ambalatori pentru sectii de productie. Program de lucru in ture. Salariu net 1600 lei + tichete de masa + o masa calda; ☎0732.672.654

1998. **Muncitori** necalificati si calificati atelier confectii metalice - in Bd Preciziei, sect.6, salariu net de la 1600 lei, cu carte de munca,in functie de experienta. Posibilitati venituri suplimentare. Debitare, gaurire, montaje, sudura; ☎0729.978.261 office@ccsm.ro

1999. **Muncitori** necalificati si meseriasi angajez tamplar, lacatus mecanic, muncitori necalificati, cu carte de munca, salariu foarte bun, mai multe detalii la telefon, **1 L;** ☎0720.019.243/ 0732.768.664 catalin.office@yahoo.com

2000. **Muncitori** necalificati, Cordon Electronics SRL angajeaza muncitori necalificati din Bucuresti. Detalii la telefon, de luni pana vineri, intre orele 09:00- 17:00. ☎0725.681.014

2001. **Muncitori** necalificati, dulgheri pentru firma, seriozitate, cazare si contract de munca; ☎0766.672.766

2002. **Muncitori** necalificati, Fabrica de cizme PVC cauciuc din Petrachioaia, langa Afumati, angajeaza muncitori necalificati, cu program full time cu contract de munca, in conditii avantajoase, salariu atractiv ☎0757.108.889 mioara702000@yahoo.com

2003. **Muncitori** necalificati, femei si barbati seriosi, pentru sortare deseuri in localitatea Sindrilita, Ilfov. La cerere putem oferi si cazare. Salariu net 2000 pe luna + 2 mese/zi. **2.000 L;** ☎0725.333.503

2004. **Muncitori** necalificati, hidroizolatori si sef de lucrari angajeaza societate comerciala; ☎0728.244.747

2005. **Muncitori** necalificati, montatori schele. Cerinte: seriozitate, punctualitate, experienta in lucrul pe santier, permis conducere cat. B. Detalii la tel. afisat de luni pana vineri, orele 09.00-17.00. ☎0730.250.001/ 021.361.55.23

2006. **Muncitori** necalificati, pentru ai califica la noi in firma. Producem accesorii telefoane. Salariu + o masa calda. Doar nefumatori! program 9-18, luni-vineri, locatia este sector 1, zona Domenii-Casin, **2.500 L;** ☎0723.376.606 angajari2018@gmail.com

2007. **Muncitori** necalificati, societate comerciala cu activitate in productia de mobilier din pal melaminat si MDF, angajam persoane serioase si dornice sa se alature colecticului nostru. Mediu de lucru placut, salariu atractiv ☎0725.872.091 mabisvb@yahoo.com

2008. **Muncitori** necalificati, zidari, zugravi, instalatori, firma de constructii si instalatii angajeaza, intre orele 09.00 - 17.30; ☎0770.638.036

2009. **Muncitori** necalificati, calificati in lacatuserie pentru diverse operatii, mici accesorii metalice si gablontarie ☎021.314.54.40

2010. **Muncitori** necalificati, constructii urgent, apti pentru lucru la inaltime. Nu este necesara experienta. Asiguram transport si cazare in Bucuresti. Salariu atractiv + bonusuri/prime; ☎0721.247.059 office@aartt.ro

2011. **Muncitori** necalificati, jud. Calarasi, Cordon Electronics SRL angajeaza muncitori necalificati din Jud. Calarasi Rute: Bucuresti-Oltenita si Bucuresti-Radovanu). Detalii la telefon, de luni pana vineri, intre orele 09:00- 17:00. ☎0725.681.014

2012. **Muncitori** necalificati, tamplari, lacuitor pt. fabrica de mobila din zona Fundeni, sectorul 2. Program de lucru 07:00-15:30. Pauza de masa, ore suplimentare platite, salariu avantajos ☎0722.209.503/ 0729.994.304

2013. **Muncitori** necalificati. Cautam zilieri - castiguri intre 100-150 lei/zilnicVrei sa muncesti atunci cand ai timp si sa castigi zilnic intre 100 si 150 de lei? Detalii si inscrieri direct la numarul de telefon; ☎0738.749.656

2014. **Muncitori** necalificati. Fabrica productie alimentara Sector 6, angajeaza muncitori necalificati pentru sectii de productie. Program de lucru in ture. Salariu net 1600 lei + tichete de masa + o masa calda, **1.600 L;** ☎0732.672.654

2015. **Muncitori** necalificati. Laborator de cofetarie, situat in apropiere de Piata Sudului, angajam muncitori necalificati. Oferim salarii atractive si program flexibil. ☎0740.439.062/ 0743.776.828 dul_mi@yahoo.com

2016. **Muncitori pentru agricultura si sef de echipa, societate angajeaza. Conditii avantajoase; ☎021.492.04.38**

2017. **Muncitori** pentru santier in Bucuresti, zidari, dulgheri, necalificati; ☎0768.011.134

2018. **Muncitori** productie uzina metalurgica angajeaza cu norma intreaga personal muncitor cu posibilitatea calificarii la locul de munca. Oferim salariu motivant si tichete de masa; ☎0729.036.742/ 0732.155.855 cristi.ionescu@laromet.ro

2019. **Muncitori** productie publicitara persoane dinamice, cu capacitate de invatare, responsabile, capabile de lucru in echipa. Program 8-16.30. Zona Ozana ☎0729.069.994 virgil@jjgroup.ro

2020. **Muncitori** si personal ambalare pt. fabrica de mase plastice (experienta nu este obligatorie). Beneficii: - salariu 2.300 Ron (brut), tichete de masa si transport, vacante (Craciun, Paste, August), bonusuri; ☎0733.947.325

2021. **Muncitori,** se cauta urgent pt. un proiect in Cluj care dureaza o luna, deschiderea unor magazine. Disponibili cu plecare imediata. Se ofera carte de munca, cazare, diurna +1000 euro pe proiect ☎0761.321.832 paulina_stancu@yahoo.com

2022. **Muncitori,** anunt angajare, firma productie export, zona Obor, angajeaza barbati si femei pe posturile de lacatusi, strungari, rectificatori. ☎0723.242.485 iulian.bratu@branto.ro

2023. **MUNCITORI. ANGAJAM MUNCITORI PENTRU MANIPULARE MARFA - STATIE SORTARE. RELATII LA TELEFON: ☎0728.290.630**

2024. **Muncitori.** Firma tamplarie PVC cu sediul in orasul Pantelimon angajam muncitori necalificati. Femei si barbati. Tel: ☎0759.019.910

2025. **Muncitori.** Soprex Imi angajeaza sofer categoria B si C1 cu atestat transport marfa tel. 0733691193, femeie serviciu punct lucru Chiajna nr. 13 tel. 0725076167 si muncitori calificati tel. 0213173035; ☎021.317.30.35

2026. **Muncitori.** SC angajeaza muncitori calificati gips carton. SC angajeaza montatori gips carton din Bucuresti. Conditii avantajoase; ☎0762.555.941 codrescualinamihaela@yahoo.com

2027. **Muncitori.** SC constructii angajeaza muncitori pentru placari cu polistiren, muncitori necalificati. La nevoie asiguram si cazare; ☎0766.869.247

2028. **Muncitori:** dulgheri, zidari, placator polistiren, necalificati. Oferim: 80, 100, 120 lei/zi. Plata saptamanal; ☎0720.372.500/ 0786.610.601

2029. **My-Studio** zona P-ta Victoriei angajeaza modele online, Comisioane avantajoase 50%-70%, bonus de angajare, bonus de recomandare, bonus de performanta, mediu de lucru modern si exclusivist. Contract legal, salariu fix sau comision. www.my-studio.ro ☎0726.101.732 office@my-studio.ro

2030. **Necalificat,** aj. montator aer conditionat, sofer persoana tanara, o minima experienta in domeniul tehnic apropiat. Capacitatea de a-si insusi cunostinte nol in montaj si service, salariul fiind in functie de cunostinte, Avantaj permis cat. B, **2.300 L;** ☎0732.525.252 office@aerconditionat.org

2031. **Necalificati** societate de constructii angajeaza muncitori necalificati. Venituri motivante; ☎0752.272.888 office@aquaexpert.ro

2032. **Necalificati** barbati la fabrica de margarina din sectorul 3. Program luni-vineri, 8h, 3 schimburi. Salariu 1300 lei, tichete de masa, spor de noapte ☎0743.751.117

2033. **Necalificati** fabrica textile, urgent, femei si barbati. Salariu net 1600 ron, Bonuri de masa 300 ron. Program 2 schimburi/ 8 ore. Perioada nedeterminata. Locatie sector 6/ langa Metro Militari **1.600 L;** ☎0737.814.574 resurseumane.cosmin@gmail.com

2034. **Necalificati** in constructii pentru firma din Bucuresti, salariu la 15 si 30 a lunii, fara intarzieri la plata, program 8-18, de lucru toata perioada anului, se lucreaza la acoperisuri iar pe timp ploios in interior, nu asiguram cazare. **2.600 L;** ☎0723.153.211

2035. **Necalificati** pentru constructii, cazare + diurna zilnic, **2.500 L;** ☎0740.838.160

2036. **Necalificati** pentru firma de constructii, din Bucuresti. Oferim cazare + diurna zilnica, salariu 2.000-2.700 Lei; ☎0786.516.830

2037. **Necalificati** si calificati, angajam in constructii, Bucuresti. Oferim cazare buna + diurna, 2.200 - 2.500 Lei/ luna; ☎0734.492.895

2038. **Necalificati,** barbati si femei la fabrica productie pavaje. Punct de lucru: Otopeni, str. Libertatii nr. 8. Statia ICSIT-MUA autobus (449, 780, 783). Oferim cazare gratis, sal. 3.000-3.500 L, **3.500 L;** ☎0766.085.519

2039. **Necalificati,** C. Mobira Grup SRL, firma producatoare de mobilier din PAL/MDF, angajeaza necalificati, zona Crangasi-Sector 6; ☎0722.698.948 iulia.oprea@mobira.ro

2040. **Necalificati,** muncitori necalificati pentru constructii, salariul 2200 lei cu contract de munca. **2.200 L;** ☎0766.202.214

2041. **Necalificati,** angajam in constructii, cazare + masa, conditii serioase. Salariu pe zi **100 L;** ☎0767.735.151

2042. **Necalificati,** instalatori, electricieni Abstarelectric SRL. Angajam muncitori necalificati.Angajam muncitori calificati in instalatii electrice si sanitare.Pentru mai multe detalii ne puteti contacta telefonic la numarul: ☎0735.349.777

2043. **Oameni** seriosi si muncitori, firma inst. electrice angajeaza electricieni cu experienta sau incepatori pentru constructii. Se cere si se ofera seriozitate si stabilitate. Program L-V 7.30-17. Salariul se va decide la interviu ☎0740.195.965/ 0735.558.022 midelectricsmartsrl@gmail.com

2044. **Ofer** cazare, masa plus salariu unui barbat fara obligatii pentru intretinrea unei micro-ferme. Astept provincia; ☎0723.875.379

2045. **Oferta** macelari Anglia persoane calificate Prestige Recruitment Specialists revine cu una dintre cele mai bune oferte salariale pentru macelarii si transatorii cu minim un an experienta care doresc un loc de munca in Regatul Unit. **1.600 €;** ☎00447496461104 cmarin@prestige-recruitment.com

2046. **Om** pt. ajutor gospodarie ofer cazare, masa, salariu, angajez om pt. ajutor gospodarie ofer cazare masa si un mic salariu. Preferam un om fara locuinta; ☎0722.607.732/ 0760.280.330

2047. **OMV** Gara de Nord angajeaza casier shop; ☎0767.269.494

2048. **Operatoare** amanet casa amanet, Sos. Giurgiului. Responsablitati: verifica si evalueaza garantiile (aur, electronice), negociaza oferta de amanetare, intocmeste documentele de imprumut, **1.400 L;** ☎0756.097.100 luxorifn@gmail.com

2049. **Operatoare** sala jocuri noroc societate comerciala angajeaza operatoare sala jocuri noroc, Bucuresti, sector 2, cartier Pantelimon, incinta Mega Mall, etaj 2. Relatii la telefon. E-mail. minacristi@gmail.com. **1.700 L;** ☎0725.550.268 minacristi@gmail.com

2050. **Operatoare** telefon call center serviciu telefonic pentru adulti, program flexibil, timbru vocal placut. Trimiteti CV la adresa de email; ☎0754.464.718 joblatelefon@gmail.com

2051. **Operator casa de amanet. Program flexibil, salariu atractiv, cu sau fara experienta; ☎0735.545.644**

2052. **Operator** masinist masini de ambalat produse alimentare Contract de munca, bonuri de masa, transport platit, ore suplimentare platite, bonusuri Program de lucru l-v: 7-16 str. Drumul Intre Tarlale nr 45G sect.3 ☎021.361.28.28 licitatii@ketos.ro

2053. **Operator** amanet, amanet angajaza personal cu experienta in domeniu program in ture, oferim loc de munca stabil salariu motivant+comision. Asteptam CV + foto recenta la email shedok001@yahoo.com

2054. **Operator** amanet, amanet si exchange angajaza personal cu sau fara experienta asigurm scolarizare pentru. Program in ture salariu motivant. Te asteptam in echipa noastra Cv + foto recenta email: amanetplatinum@gmail.com **2.400 L;** amanetplatinum@gmail.com

2055. **Operator** buldoexcavator, miniexcavator, miniincarc Firma de constructii angajeaza operatori pentru: miniexcavator Caterpillar, buldoexcavator Caterpillar, miniincarcator Bobcat Experienta obligatorie, avantaj permis B, C, E sau BE.Salarii atractive; ☎0723.567.941 office@gamaadmin.ro

2056. **Operator** calculator Comfortex Tehno Systems Srl angajeaza operator calculator, ofertare, gestionare date productie. Zona Popesti Leordeni. Rugam seriozitate; ☎0724.444.499 aurel@jaluzele-ro.ro

2057. **Operator** calculator pentru notariat, cu sau fara experienta. ☎0723.519.697/ 0723.307.527 OFFICE@NOTARIAT-BANUTA.RO

2058. **Operator** calculator redactare texte invitatii de nunta si botez cunostinte Corel Draw sau dorinta de a invata, corespondenta mailurilor, preluare apeluri telefonice. Zona: 5 minute de Costin Georgian, salariu 1700 ron; **1.700 L;** ☎0726.324.108 viorica.baetelu@invitatie.ro

2059. **Operator** calculator Societate comerciala angajeaza operator calculator introducere si validare date, cunostinte de Microsoft Office (Word, Excel, Outlook). CV la mail, tel: ☎0748.149.991 logistica@italiastar.ro

2060. **Operator** calculator grafica, cunoscator al programului Corel Draw pentru machetarea fisierelor pentru tipar: stampile, pliante, etc. Oferim tichete de masa, decontare transport. Salariu negociabil ☎0744.974.572 magda.trusca@rubin2000.ro

2061. **Operator** calculator pentru evidente contabilitate, primara si gestiune, se cere experienta, capacitate de lucru in echipa, permis categoria B. Pentru cei din provincie se asigura cazare. Societatea se afla in comuna Jilava, judetul Ilfov. ☎0730.635.449 office@o-g.ro

2062. **Operator** calculator si operator call enter angajam pentru magazin online. Program 8 ore . Pentru interviu va rugam sa trimiteti CV la adresa email contact@petmart.ro

2063. **Operator** calculator, cunostinte - contabilitate primara (nir , facturare ?i stoc) preluare comenzi . Program de luni pana vineri 7:30-15 sâmb?t? 7:30-12 .salariu atractiv; ☎0734.619.881 laur_ruf2001@yahoo.com

2064. **Operator** calculator, dactilograf, persoana matura pentru birou acte auto, asigurari (auto, locuinte), xerox. Fara limita de varsta. Program in 2 ture si weekend-uri libere pe luna. Carte de munca. **1 L;** ☎0762.653.347 danysrl@gmail.com

2065. **Operator** call - center firma de marketing angajeaza operator Call-Center-Domeniu activitate: cercetare de piata. Puteti trimite cv-ul la adresa: anita.marculescu@360insights.euPers.de contact: Anita Marculescu ☎0758.086.876 anita.marculescu@360insights.eu

2066. **Operator** call center angajam operator call-center, fara experienta, program de lucru L-V 08-.18, cu doua sambete lucratoare pe luna de la 08-14; ☎0748.087.745 r0xii.elena@yahoo.com

2067. **Operator** call center Pizzerie cu program non-stop angajeaza dispecera preluare comenzi. Programul de lucru este 2 zile de zi, doua zile libere, doua zile de noapte (12 h). Contract de munca nedeterminat. Salariu fix 1500, **1.500 L;** ☎0799.349.624 valle.ungureanu@gmail.com

2068. **Operator** call center HelloHungry fulltime. Program de lucru 2 zile cu 2 libere, 12 h/ zi. Salariul fix este 1600 L (net). Seara transport asigurat. Dupa 3 luni posibilitate marire 1800 L iar dupa 6 luni posibilitate de marire la 2000, **1.600 L;** ☎0725.944.519/ 0725.944.518 support.ro@oliviera.ro

2069. **Operator** call center, companie multinationala angajeaza operator call center cu sau fara experienta pentru locatia de la metrou Aviatorilor, se ofera pregatire la locul de munca, program flexibil de 8 ore /zi, **2.000 L;** ☎0799.831.111 claudia.petre@wisebox.ro

2070. **Operator** call center, Companie multinationala in extindere din domeniul food delivery angajeaza operator call center preluare comenzi telefonice, salariu1.800 - 2.000 lei lei, program 8 ore/zi ,flexibil CV la email, relatii la tel., **2.000 L;** ☎0799.831.111 claudia.petre@wisebox.ro

2071. **Operator** call center, persoana dinamica, sex feminin, pe postul de operator call center. Se ofera salariu 1600 lei si contract de munca. Cerinte: cunostinte minime de PC. Experienta nu este necesara. **1.600 L;** ☎0785.708.806

2072. **Operator** call center, persoane sociabile pentru a raspunde la telefon si a primi comenzi pentru livrari. ☎0745.215.212 alinariulet@mail.ru

2073. **Operator** call center, vrei sa faci parte dintr-o echipa tanara si dinamica? Suna acum pentru postul de operator call center. Salariu avantajos. Program fulltime. Transport asigurat. Carte de munca; ☎0762.903.652

2074. **Operator** call center, operator calculator Companie multinationala in extindere din domeniul food delivery angajeaza operator call center preluare comenzi telefonice, salariul 2100- 2300 lei, program 8 ore/zi. Relatii doar la telefon. ☎0738.665.421/ 0738.665.423

2075. **Operator** casa schimb valutar/amanet - Bucuresti, operatiuni de schimb valutar, western union si amanet. Pachet salarial atractiv (salariu fix, comisionare fara target, decontare transport, al 13-lea salariu), pregatirea si formare initiala asigurata, **2.100 L;** ☎0738.836.388 ru@creditamanet.ro

2076. **Operator** CNC Cunostinte de CorelDraw, AutoCad si Microsoft Office. Experienta in productie relevanta - domeniul taierii de polistiren utilizand CNC cu fir caldDorinta de evolutie si dezvoltare alaturi de echipa, ☎0724.757.227

2077. **Operator** CNC laser Bystronic pentru companie cu domeniul de activitate confectii metalice sediul in sat. Rudeni. Jud. Ilfov Cerinte cunostinte de CNC laser Bystronic Trumpf. Pentru mai multe detalii la nr. de telefon, mail, ☎0730.094.441/ 0724.364.406 alin.it@csc-transmetal.com

2078. **Operator** comenzi in cadrul unui cunoscut magazin ochelari de vedere, ochelari de soare, si lentile de contact. Locatie: Bd. Iuliu Maniu, nr. 7, sector 6, langa Afi Cotroceni. Program: 9:30 - 20 **1.600 L;** ☎0720.534.815 ionut.dragoi@passion4work.ro

2079. **Operator** cosmetica auto Avia Motors, dealer auto, angajeaza operator cosmetica auto. Relatii la tel. 0212094000int. 160/190); sau la sediul din Pantelimon, Bd. Biruintei nr. 11, jud. Ilfov; ☎0746.209.911/ 021.209.40.00 hr@aviamotors.ro

2080. **Operator** cu experienta pentru masina de stantat plana, tipografie zona Republica ☎0740.101.051 eliza@aktis.com.ro

2081. **Operator** curatenie in Bucuresti, firma de curatenie angajeaza operatori de curatenie in farmaciile din Bucuresti la program 2h/4h/6h/8h. zonele: Baba Novac, Big Berceni, Magheru, Fundeni. Birouri: Pipera-4h, Preciziei-8h; ☎0732.124.104 operational@dejavuinternational.ro

2082. **Operator** date, Ultra Bright SRL angajeaza operator date pt punct de lucru in Afumati. cristina.oprea@ultraelectro.ro

2083. **Operator** departament facturare, firma distributie operator departament facturare, firma distributie bauturi alcoolice platforma vest, Carrefour Militari, angajeaza operator PC departament facturare. Se ofera salariu motivant, transport din zona Pacii; ☎021.410.92.57 angajari@karadistrib.ro

2084. **Operator** etichetare pentru masina automata de etichetat sticle la sectia imbuteliere angajeaza firma Zarea. Interviuri zilnic luni-vineri orele 13-15 la sediu in B-dul Bucurestii Noi nr. 176, sector 1, metrou Laminorului; ☎021.667.00.20 office@zarea.ro

2085. **Operator** facturare pentru depozit Popesti-Leordeni. Program L-V: 6-14, 14-22. Salariu 1500 lei net + tichete 10 lei/zi. Transport gratuit de la P-ta Sudului. Cerinte: studii medii si abilitati de operare pe calculator **1.700 L;** ☎031.429.81.17

2086. **Operator** facturare urgent, pentru emitere facturi departament distributie. Constituie avantaj experienta intr-un post similar. Oferim tichete de masa si decontare transport. Rugam seriozitate. ☎0744.974.572 magda.trusca@rubin2000.ro

2087. **Operator** facturare, vanzatoare in magazin Nice Cft Srl angajeaza operator facturare cunostiinte temeinice program SAGA (facturare + gestiune), contabilitate primara.Str.Orzari Nr.19 Sector 2 Bucuresti. Rugam seriozitate. www.nice.com.ro ☎0720.449.944 ellavoicu@yahoo.com www.nice.com.ro

2088. **Operator** filler automate de cafea cerinte: disponibilitate de lucru in teren, permis categoria B, seriozitate si spirit de echipa, experienta in domeniul aparatelor de cafea constituie un avantaj ☎0722.330.175 mario@joycaffe.ro

2089. **Operator** gestionar, manipulant marfa materiale de constructii, zona Republica, program fix luni-vineri. CV pe email, relatii la tel.: ☎0733.963.145 info@alveco.ro

2090. **Operator** gestionare comenzi Companie multinationala in domeniul alimentar angajeaza operator gestionare comenzi pentru toate zonele Bucurestiului, se asigura salariul intre 1800-2000 ron net, program flexibil, telefon: **2.000 L;** ☎0799.831.111 claudia.petre@wisebox.ro

2091. **Operator** GPL, vanzator GPL. cu sau fara atestat, **1.000 L;** ☎0046765823079/ 0771.032.630 alessya_cristyna@yahoo.com

2092. **Operator** Imbuteliere, salariu fix, beneficii cautam un operator imbuteliere pentru o fabrica din Ploiesti. Necesar 10 clase, disponibilitate lucru in ture. Oferim salariu fix + beneficii atractive: produse, prime, bonusuri, tichete de masa etc. ☎0771.208.536 contact@ebc-hr.ro

2093. **Operator** incarcator frontal, cu contract, telescopic cu experienta, cunostiinte de mecanica si seriozitate. Utilaj tip Terex cu brat multifunctional, 12 m. Oferim o masa/zi si salariu 2500 lei. **2.500 L;** ☎0725.333.503

2094. **Operator** introducere date - Chitila introdus continut pe website, prelucrare specificatii, descrieri produse, monitorizare stocuri in platforma ERP, Prelucrare oferte si liste de preturi - Excel **2.000 L;** contact@hrselect.ro

2095. **Operator** linie productie, Austria Card SRL, companie ce activeaza in domeniul productiei si personalizarii cardurilor bancare angajeaza operatori productie. Se ofera pachet salarial atractiv, bonuri de masa, transport decontat ☎0725.206.363 adriana.negoiu@austriacard.ro

2096. **Operator** magazin on-line Bragadiru angajam operator magazin on-line. Salariu+bonuri de masa; ☎0734.660.663 office@raki.ro

2097. **Operator** masina laminare executa laminarea pieselor din polistiren. Experienta un an pe un post asemanator reprezinta avantaj, studii medii cu profil tehnic, seriozitate. Salariu net 2200 lei, bonuri masa, asigurare medicala; **2.400 L;** ☎0744.770.946 hr@fabricadeprofile.ro

2098. **Operator** masina productie Militari, angajam operatori la masini de productie, program de 8 ore/ zi, in 3 ture. Cerinte: cautam persoane care sa fi terminat liceu cu profil mecanic, responsabile si cu abilitati operationale de productie, **1.800 L;** ☎021.311.77.09

2099. **Operator** mecanic industrie alimentara identifica deficientele/ incidentele care apar in functionarea utilajelor, planifica si efectueaza activitati de intretinere si reparatie pentru utilajele de productie ☎0753.021.361 recrutare@mandyfoods.ro

2100. **Operator** miniexcavator si miniincarcator, pentru lucrari de impamantare fibra optica. Oferim un salariu atractiv si bonusuri la finalul lunii pentru calitatea lucrarilor. Utilaje noi **3.500 L;** ☎0769.210.101 office@servautopro.ro

2101. **Operator** N3 - sofer autobuz transfer pasageri angajam operatori - sofer transport pasageri de la terminal, la avion si retur; aeroport Otopeni. Venitul intre 1800 - 2300 lei: salariu + spor de noapte + spor de week-end + tichete masa + transport; ☎0372.462.014 laura.urda@globeground.ro

2102. **Operator** pariuri sportive/ jocuri mecanice in Otopeni. Relatii la: ☎0760.966.924/ 0722.503.559

2103. **Operator** pariuri sportive in Voluntari. Serioasa, dinamica, comunicativa, cunostinte de operare PC nivel mediu. Salariu atractiv. ☎0735.559.639 dueppalese@yahoo.com

2104. **Operator** PC pentru Logos Accounting Services filiala a AXE (http://axeitalia.com/) angajeaza full time, 09.00-18.00. Salariu: 1700 lei net/luna, contract incheiat pe o perioada de proba 2 luni. CV la email. ☎031.438.09.79 a.grigore@logosas.com

2105. **Operator** PC societate toalete ecologice angajam Operator PC urmarire GPS, persoana tanara, dornica sa invete lucruri noi. Avantaj permis B . Program:L-V 8:30-18:00, S 8 -14 in spate la Billa Barbu Vacarescu); ☎021.311.00.11 comexrom@yahoo.com

2106. **Operator** PC zona Popesti Leordeni. Cerinte: abilitati de lucru in EXCEL. Program: 6-14; 14-22. Salariu: 2000 tich.masa + ore suplimentare); **2.000 L;** ☎0771.560.369/ 031.005.15.03

2107. **Operator** pc depozit cunostinte minime pc, eficienta in introducerea datelor / crearea documentelor specifice nir, ordine de productie etc.) zona Militari, diploma de bacalaureat minim; **1.400 L;** cosmin.rdg@gmail.com

2108. **Operator** productie talpi incaltaminte, muncitori femei, barb., fabrica de talpi si branturi, sos Alexandriei, calificati si necalificati. Ptr provincie, asiguram cazare. Salariu, bonuri de masa.+prima de instalare 500 lei, ☎0744.505.252 liliana_iftimie@yahoo.com

2109. **Operator** rezervari restaurant Nor Suntem in cautare de colegi care isi doresc un job de birou in contact zilnic cu oaspetii nostrii. Iti oferim un program flexibil, venit motivant si posibiltatea de a te dezolta intr-o echipa tanara. ☎0731.322.472 resurse.umane@stadio.ro

ANGAJĂM
LIVRATOR PIZZA PE SCUTER
SALARIU DE LA 1.600 LEI NET
Scutere şi echipament nou.
Zona Lujerului, Dristor, Berceni.
0730.386.180

2110. **Operator** si tehnician automate cafea si snack salariu motivant, bonuri de masa, bonus-uri, contract de munca perioada nedeterminata. CV email ☎0752.168.105 liviuciuperca@network-cafe.ro

2111. **Operator** strung automat cu comanda numerica, operator CNC inclusiv scolarizare pentru strunguri automate CNC Okuma, angajam si tineri absolventi liceu sau scoala profesionala, sau oameni cu experienta in domeniu ☎0722.583.208 office@tpscom.ro

2112. **Operator** strung CNC, pe o masina performana, automata, scolarizare inclusa inainte de a se incepe efectiv lucrul, practic poate lucre oricine cu un pic de cunostinte tehnice. ☎0722.583.208 office@tpscom.ro

2113. **Operator** tipar digital editura si tipografie sector 4, angajeaza operator imprimante tipar digital. CV la email. Relatii suplimentare la telefon. ☎0722.529.058 office@unicart.ro

2114. **Operator** umplere mezeluri (spriter) fabrica de mezeluri situata in Chiajna angajeaza lucratori in sectia de umplere mezeluri. Experienta constituie un avantaj. Se ofera salariu atractiv + 2 mese. Relatii la telefon ☎0733.969.700 office@mezelar.ro

2115. **Operator,** firma dezinsectie si deratizare angajeaza operator. Obligatoriu permis cat B. Barbat sau femei cu sau fara experienta; ☎0731.017.224 mihai@3d-deratizarecompleta.ro

2116. **Operator.** Firma tamplarie PVC angajeaza operatori cu experienta pentru sectie infoliere profile PVC. Salariu fix 4600 lei. Angajare pe baza de concurs. Tel: ☎0744.499.891

2117. **Operatori** call center Companie de marketing angajam operatori call center. Salariul 1 luna: 1600+ bonus. 2 luna: 1800+bonus. Program: 10-18:30 de l-v. Locatie: Piata Presei. Nu este necesara experienta. ☎0771.242.549 mihaelaiancu-vipsolutions2018@yahoo.com

2118. **Operatori** call center, operator telefonic, oferim pachet salarial complet, fix + bonusuri, program 8 h/zi, contract de munca pe perioada nedeterminata din prima zi. Sediul se afla in sectorul 5 ☎0785.548.668 cosmin.andrei.bo@gmail.co,

2119. **Operatori** call center. echipa Global Marketing cauta operatori call center. Program full time/ part time de l-v, 10-18:30/ 10-16:30; Postul nu necesita experienta; Locatie: Piata Presei Libere; ☎0771.242.549

2120. **Operatori** chimisti cu calificare, manipulanti depozit si femeie de serviciu angajeaza fabrica de medicamente SC Fabiol SA, B-dul Timisoara nr.50, sector 6 ☎021.777.65.62 contact@fabiol.ro

2121. **Operatori** injectie mase plastice, candidatul ideal: disponibilitate pentru lucru in 3 schimburi, dornic de stabilitate profesionala;acuitate vizuala; ☎0765.214.577

2122. **Operatori** linie imbuteliere personal calificat pentru sectia productie angajeaza firma Zarea. Interviuri de angajare zilnic luni - vineri orele 13-15 la sediul din bd. Bucurestii Noi nr. 176, sector 1 ☎021.667.00.20 office@zarea.ro

2123. **Operatori** productie in cadrul unei companii producatoare de obiecte sanitare din Bucuresti. Locatie: Bd. Preciziei.Program: L-V 3 schimburi **1.900 L;** ☎0720.534.815 ionut.dragoi@passion4work.ro

CRIS-TIM®
Companie de Familie
Fondată în 1992
ANGAJEAZĂ
MUNCITOR NECALIFICAT
PENTRU DEPOZITUL MOGOŞOAIA
Telefon: 0747.038.422
0758.078.945

2124. **Operatori** productie in cadrul unei importante companii specializata in constructia de gresie si faianta din Bucuresti. Locatie: Valea Cascadelor, Sector 6, Pacii. Program: L-V / 12/24; **2.000 L;** ☎0720.534.815 ionut.dragoi@passion4work.ro

2125. **Operatori** productie in cadrul unei importante companii specializata in constructia de gresie si faianta din Bucuresti. Locatie: Valea Cascadelor, sector 6, Pacii. Program: L-V / 12/24; **2.000 L;** ☎0720.534.815 ionut.dragoi@passion4work.ro

2126. **Operatori** productie fabrica, angajam urgent, salariu net 1600 ron, Tichete 300 ron, naveta 150 ron. Program 8 ore in schimburi. Locatie sector 3/ langa metrou Republica. Detalii la telefon **1.900 L;** ☎0737.814.574 resurseumane.cosmin@gmail.com

2127. **Optometrist** cu experienta firma de optica angajam optometrist cu experienta in consultatii si vanzari. Oferim salariu competitiv+bonusuri. Pentru mai multe detalii contactati-ne la nr. de tel.; ☎0726.460.460 conducere@swissoptik.ro

2128. **Orhideea** Residence angajeaza lucrator salubrizare Hotelul Orhideea Residence angajeaza lucrator pentru salubrizare. Pachet salarial atractiv plus alte beneficii. Detalii la telefon sau direct la sediu. ☎0754.593.445 hr@orhideeaspa.ro

2129. **Ospatar** Boulevard Cafe, situat pe B-dul Gheorghe Sincai nr. 9A, zona Tineretului,angajeaza personal pentru postul de ospatar. Salariu + comision din vanzare, program in ture. Cerem si oferim seriozitate, **1.300 L;** ☎0735.155.357 cafeblv@gmail.com

2130. **Ospatar** cu experienta pt. bistro din zona centrala. Informatii intre 9 -17. CV in mail; ☎0726.277.097 ella.translucid@gmail.com

2131. **Ospatar** entry level sau cu experienta pentru bar/terasa in cadrul Teatrului National Bucuresti, Piata Universitatii. Contract de munca cu norma intreaga. Posibilitati de avansare. **1.600 L;** ☎0722.534.421/ 0733.800.888 contact@opus-tnb.ro

2132. **Ospatar** pentru restaurant zona Aviatorilor. Obligatoriu limba engleza ☎0732.817.052

2133. **Ospatar** pizzerie angajeaza ospatar sau ospatarita; ☎0731.333.405 viorel_2004_s@yahoo.com

2134. **Ospatar** Pizzerie in sect 4 angajeaza ospatar sau ospatarita in conditii avantajoase; ☎0731.333.405

2135. **Ospatar** Restaurant zona Piata Victoriei cauta persoane tinere agreabile, energice, motivate pentru postul de ospatar. Experienta in domeniu si cunoastere limbii engleze la nivel conversational obligatorii, **4.500 L;** ☎0748.555.111 5ensibrasserie@gmail.com

2136. **Ospatar** restaurant cu specific pescaresc situat in sector 1, Piata Romana, angajam ospatar. Rugam seriozitate; ☎021.311.46.06 loredanacirvicescu@gmail.com

2137. **Ospatar** restaurant la Cocosatu, angajeaza ospatari, salariul este 1500 lei, alte detalii la telefon; ☎0736.445.737 office@lacocosatu.ro

2138. **Ospatar** Restaurant select angajeaza ospatar, ospatarite, ☎0756.999.666 vali.diana@yahoo.com

2139. **Ospatar** si femeie la vase angajam pentru restaurant sector 6. Relatii la telefon; ☎0721.261.600/ 0737.227.564

2140. **Ospatar** / ospatarita pizzerie zona Baba Novac angajeaza ospatar sau ospatarita si picoli; ☎0784.133.155/ 0766.534.066 nitudana2004@yahoo.com

2141. **Ospatar** barman, ospatarita/ barman/ barmanita, pentru bistro cafe in Afi Mall Cotroceni. Conditii bune de munca, se lucreaza 2 zile cu 2 libere. Salariu motivant, echipa tanara si dinamica ☎0724.278.296/ 0724.233.303

2142. **Ospatar** cu experienta minima pentru restaurant, conditii avantajoase. ProgramL -V 8-17 ☎0745.239.638

2143. **Ospatar** la Beca's Kitchen Cautam colega pozitiva, sociabila, spirit de echipa si atentie la detalii, aspect fizic placut. Nu e necesara experienta anterioara, nu e necesara diploma de ospatar, este necesara lb engleza, ☎0722.308.960 beca.andreea@gmail.com

2144. **Ospatar** pentru bistro central. Conditii avantajoase, program tura. Programari interviu: ☎0732.368.237

2145. **Ospatar** restaurant Piata Victoriei cu sau fara experienta, Bucuresti zona centrala, obligatoriu cunostinte limba engleza. Conditii avantajoase, CV pe email moderncuisine2012@gmail.com

2146. **Ospatar** restaurant premium Piata Victoriei, ospatar cu experienta. Limba engleza obligatoriu; ☎0746.088.880 anca.matei84@gmail.com

2147. **Ospatar** restaurant the Embassy, salariul lunar cu tips in jur de 3000-3500 lei.Program o zi cu o zi; **3.500 L;** ☎0733.500.300

2148. **Ospatar** restaurant zona Piata Romana Chocolat Createur de Gout isi mareste echipa. Angajam ospatar la restaurantul nostru situat in zona Piata Romana; **1.365 L;** ☎0743.258.251 andra@chocolat.com.ro

2149. **Ospatar** room-service pentru un important hotel din Bucuresti. Locatie: Universitate, zona centrala. Program: 5 zile/ 2 libere: 8ore pe schimb. Salariu: 1200-1500 lei net, **1.500 L;** ☎0725.132.133

2150. **Ospatar** si ajutor ospatar, Phoenicia Grand Hotel 4 stele angajeaza ospatar si ajutor ospatar. Pachet salarial: 1800 lei - 2000 lei. Detalii la tel. ☎0749.144.909

2151. **Ospatar** si ajutori de ospatar pentru restaurant, terasa de vara zona Dristor. Se ofera si se cere seriozitate. Relatii la telefon; **1.400 L;** ☎0726.901.843 restaurantdristor2015@gmail.com

2152. **Ospatar** si bucatar, pentru No name cafe din Bd. Nicolae Grigorescu nr. 1, sector 3, detalii la tel. in interval orar 10.00-20.00 ☎0768.610.608 moise_eliza2013@yahoo.com

2153. **Ospatar** si ospatarita cu sau fara experienta pt. restaurant La Barca, sectorul 3 Bucuresti. Mediu de lucru placut, salariu + tips; ☎0740.060.708

2154. **Ospatar** si picol pentru restaurant cu specific international. Relatii la telefon intre orele 09.00-16.00 ☎0722.597.269

2155. **Ospatar** si vrei sa castigi mai mult? te asteptam in cadrul echipei Stadio sau Social1 unele dintre cele mai cautate localuri din Bucuresti. Iti oferim seriozitate, un venit peste medie, program flexibil, masa si transportul asigurate; ☎0731.322.472 resurse.umane@stadio.ro

2156. **Ospatar** terasa, cautam un nou coleg in echipa noastr? tanara. Terasa noastra se afla in zona Cismigiu, programul e relaxat, salariul motivant, colegii draguti, clientii la fel. ☎0726.185.812 ioan@apollo111.ro

2157. **Ospatar** zona Unirii, ospatar restaurant zona centrala (Unirii), salariu motivant, bonusuri, masa si transportul asigurate. Detalii la nr. tel. sau e-mail resurse.umane@stadio.ro ☎0731.322.472 roxana@stadio.ro

2158. **Ospatar,** pentru restaurant, langa Mall Plaza Rom, serios, amabil cu clientii, domiciliat in sector 5 sau 6. Conditii avantajoase: masa, tips, bonusuri. Interviu in restaurant intre orele 10-18 sau CV; ☎0728.842.997 hotelwestplaza2011@gmail.com

2159. **Ospatar,** picol, barman, angajam Urgent pentru Casa Myt, Drumul Taberei nr. 4, ☎0722.555.564

2160. **Ospatar,** restaurant Joy House angajam ospatar, ospatarita, program 2/2 intre orele 11-24, zona Teiul Doamnei, sector 2; ☎0735.371.713

2161. **Ospatar,** restaurant-berarie Berestroika angajeaza ospatar cu experienta, ☎0721.100.000 office@berestroika.com

2162. **Ospatar,** ajutor ospatar si hostess Restaurantul Cherhanaua Ancora angajeaza: ospatar, ajutor ospatar, si hostess. Salariu motivant. ☎0786.372.937 angajaripersonal.ancora@gmail.com

2163. **Ospatar,** barman Restaurant cu locatie in centrul Capitalei, cautam sa ne marim echipa. Oferim salarii motivante, masa de pranz, traininguri, ☎0729.857.378 resurseumane@eka-development.ro

2164. **Ospatar,** barman, Locatiile Nomad Skybar, centrul vechi Bucuresti si Tonka Soul Cafe, Piata Amzei Bucuresti angajeaza ospatari si barmani. Pentru detalii, va rugam sa ne trimiteti CV la adresa: office@nomadskybar.ro costel.ioan@tonka.ro

2165. **Ospatar,** barman, femeie de serviciu Ospatar, barman, femeie de serviciu. Restaurant cu locatie in centrul Capitalei, cautam sa ne marim echipa. Oferim salarii motivante, masa de pranz, traininguri, carte de munca; tel; ☎0735.234.836 resureumane@eka-development.ro

2166. **Ospatar,** bucatar, pizzar, femei serviciu Gradina Roka angajeaza. Suntem in cautare de: ospatar, bucatar, pizzar, femei de serviciu. Daca vrei sa fii colegul nostru, suna la tel, Roxana Mihalache ☎0773.772.821

2167. **Ospatar,** ospatarita Burgarescu, cea mai noua si cocheta locatie destinata pofticiosilor de burgeri din Bucuresti angajeaza ospatar/ ospatarita cu experienta minim 1 an si aspect fizic placut. Garantam atmosfera placuta, ☎0755.287.437 florinm_2003@yahoo.co.uk

2168. **Ospatar,** ospatarita venituri peste 6000 lei. Vino sa lucram impreuna in restaurantul cu cea mai frumoasa priveliste din Bucuresti, restaurantul Nor situat in cladirea Sky Tower, etajul 36. Detalii la numarul de telefon din anunt. **6.000 L;** ☎0731.322.472 resurse.umane@stadio.ro

2169. **Ospatar,** ospatarita, restaurant cu terasa situat in sector 2 angajeaza ospatari, ospatarite cu experienta minim 2 ani salariu 1.600 l/15 zile, (net) contract de munca, o masa pe zi plus tipsul personal (nu la gramada), **1.600 L;** ☎0737.467.133

2170. **Ospatar,** ospatarita, spalator vase, ajutor bucatar pentru restaurant zona Piata 1 Mai; ☎0737.940.512

Menajera, L-V 10h/zi, Pipera, 2600 lei.
Bona, copil de 1 an jumatate, 10h/zi, Bucurestii Noi, 2000 lei + transport.
Bona, copil de 11 luni, 8h/zi, Piata Gemeni, 2000 lei.
Bona, copil de 1 an jumatate, 9h/zi, Vatra Luminoasa, 2000 lei.
Bona, copil de 2 ani, 8h/zi, Parcul Carol, 2000 lei.
Bona, fetita 1 an si 7 luni, 9h/zi, Titan-parc IOR, 1800 lei.
Bona interna, nou-nascut, Herastrau, 3000 lei.
Bona, copil 10 ani, 8h/zi, Bucurestii Noi, 2000 lei.
Bona, fetita de 2 ani jumatate, 13 Septembrie, 4h/zi, 1200 lei.
Bona, copil 1 an si 6 luni, 9h/zi, Pod Baneasa, 2000 lei.
0764.185.105/ 0764.949.335

LOCURI DE MUNCĂ

2171. **Ospatar, ospatarite pentru restaurant Casa Brandusa din zona 13 Septembrie; ☎0723.143.537**

2172. **Ospatar,** piccolo, ajutor barman, pentru Restaurant in Centrul Istoric (zona Unirii). Sunati intre orele 10.00-15.00, la nr de tel ☎0735.861.683

2173. **Ospatar,** picol, ajutor de bucatar seriosi pentru zona Tineretului (parc, terasa). Mediu de lucru civilizat. Mai multe detalii la telefon ☎0727.420.486

2174. **Ospatar,** picollo restaurant in Centrul Istoric (zona Unirii), ne marim echipa. Cautam Ospatar/piccolo. Sunati intre orele 10.00-15.00 la nr ☎0735.861.682/ 0735.861.681

2175. **Ospatar-casier - Omv Colentina (langa Europa) benzinaria OMV Colentina cauta spre angajare persoane comunicative, serioase, responsabile si cu chef de munca pentru posturile de ospatar si casier; 1.600 L; ☎0742.218.051 joburiomvcolentina@yahoo.com**

2176. **Ospatar.** Locatia: parcul Herastrau, Beraria H. Program de lucru: de luni pana vineri, 8 ore/zi. Detalii la tel. sau direct la locatie: Sos. Kiseleff nr. 32 in Parcul Herastrau; ☎0725.345.302

2177. **Ospatar/bucatar** recrutam ospatar/bucatar pentru un complex hotelier de 4 din Delta Dunarii. Jobul este unul sezonier, pentru perioada aprilie octombrie, iar cazarea si masa sunt asigurate de catre angajator; ☎0728.000.100 ionela.munteanu@edentravel.ro

2178. **OSpatar/ospatarita** restaurant cu specific italian, situat in sector 2, anagajeaza ospatar/ospatarita cu experienta, conditii avantajoase: masa asigurata, program 2/2 zile, contract munca, rog seriozitate; **1.500 L;** ☎0725.246.188/ 0761.515.503 ancalearoma@yahoo.com

2179. **Ospatari** angajam ospatari. Bonuri de masa, o masa/zi, prime de sarbatori, contact pe per nedet. Detalii la; ☎0734.207.029/ 0735.530.533 office@restaurantgedi.ro

2180. **Ospatari** Cautam sa ne marim echipa si avem nevoie de ospatari cu experienta experienta. Oferim un mediu de lucru placut, colectiv tanar, bonusuri in functie de performanta, ☎0722.545.024 contact@dancinglobster.ro

2181. **Ospatari** fete/baieti, barmani si femeie la vase, pentru Terasa Gradina Cismigiu, ☎0732.961.633/ 0742.588.886/ 0770.500.572

2182. **Ospatari** Oferim un salariu pe sezon adica iulie- august incepand de la 2.500 lei pana la 4.500 lei numai in fuctie de proba de lucru. Relatii si detalii la numerele de telefon in intervalul orar 10-20, **3.000 L;** ☎0728.101.357/ 0784.388.122 tufisimarianviorel@yahoo.com

2183. **Ospatari** pentru Journey Pub, Piata Romana, tineri si dornici de munca, program flexibil, transport asigurat. Programari interviuri la numarul de telefon sau CV pe mail. ☎0723.909.534 dragos.neacsu@journey-pub.ro

2184. **Ospatari** pentru restaurant cu specific international din centrul Bucurestiului ☎0741.055.359 cristina.raducu@restaurantelisabeta.ro

2185. **Ospatari** pentru restaurant/pub Quantic, ospatari full time, salariu motivant fix + tips, echipa prietenoasa, zona Grozavesti, detalii la tel. ☎0735.311.530

2186. **Ospatari** Restaurant Casa Anca din bd 1 decembrie 1918, angajeaza ospatari, ospatarite si picoli. Relatii la tel. ☎0721.333.344 ancapene@yahoo.com

2187. **Ospatari** Restaurant italian, Bd. Sisesti 269 (autobuz 205 de la Casa Presei), sector 1, Giardino Del Lago, angajeaza ospatari cu experienta. Salariul este negociabil. Pentru detalii, **2.000 L;** ☎0724.053.013

2188. **Ospatari** sala de jocuri Fortuna Palace situata central, zona Universitate, angajeaza ospatari. Program flexibil, salariu atractiv. ☎0726.736.713

2189. **Ospatari** / ospatarite cu limba straina si experienta probanta, angajeaza restaurant din zona Piata Dorobanti; ☎021.231.09.08/ 031.436.44.77

2190. **Ospatari** cu experienta, angajam ospatari cu experienta pentru tot timpul anului! Asiguram la inchidere transportul ! Se lucreaza doua cu doua! Salariu atractiv; **2.000 L;** ☎0770.672.150 office@navaro.ro

2191. **Ospatari** sau ospatarite pentru terasa-restaurant zona Calea Mosilor. Salariu + tips atractiv; ☎0770.803.595

2192. **Ospatari** si ajutori de ospatari Terasa Stefan Costinesti angajeaza ospatari si ajutori ospatari. Se ofera cazare si masa, contract de munca, salariu atractiv. Mai multe detalii la telefon. ☎0766.583.168

2193. **Ospatari** si barmani Pink cafe&lounge isi mareste echipa. Angajam ospatari si barmani. Daca esti o persoana dinamica, ai experienta si un aspect fizic placut te invitam sa te alaturi echipei noastre. ☎0768.907.220 alexandra.stefanesa@gmail.com

2194. **Ospatari** si barmani, campus studentesc, langa metrou Grozavesti, training gratuit. Conditii avantajoase, program flexibil (studenti); ☎0742.181.263/ 0755.013.339

2195. **Ospatari** si ospatarite, restaurant din zona 13 Septembrie - Petre Ispirescu angajeaza ospatari si ospatarite cu experienta. Program 2 zile cu 2 libere, dornici sa lucreze in echipa. Cerem si oferim seriozitate; ☎0724.993.035

2196. **Ospatari,** buc?tar, ajutor bucatar pentru restaurant cu specific românesc, sector 6. ☎0770.327.976

2197. **Ospatari,** ajutor bucatar, femeie la vase, picoli si livratori cu masina personala pentru restaurant cu specific chinezesc. Detalii la: ☎0721.927.637

2198. **Ospatari,** barman, pentru restaurantul, situat Sector 6, Militari. Contract de munca pe perioada nedeterminata, transport, mediu de lucru placut. Salariu motivant intre 1.500-1.700; ☎0722.462.827/ 021.434.18.28

2199. **Ospatari,** barman, ajutor bucatar, spalator restaurantul Laris Legend din Cosmopolis angajeaza ospatari, barman, ajutor bucatar, spalator, ☎0722.708.715 elena.burlacu@crediteurope.ro

2200. **Ospatari,** barman, picoli, pentru restaurant si terasa in Magurele, asiguram salariul 130 Ron tura, comision din vanzare, program 1/1, 2/2 **130 L;** ☎0723.580.658

2201. **Ospatari,** bucatari si ajutor de bucatari Restaurant sector 5 angajam ospatari, bucatari si ajutori de bucatar. Program de lucru o zi cu una libera, salariu fix, tips. Pentru cei interesati, sunati la; ☎0785.403.350 anna_marya3000@yahoo.com

2202. **Ospatari, ospatarite, salariu 2.000 lei net pe luna, ajutor bucatarie 2.200 net, restaurant Cuibul Randunelelor, sector 5. Program flexibil; ☎0730.002.054/ 0720.033.444**

2203. **Ospatari,** ospatarite, ajutor de ospatar cu sau fara experienta. Pachet salarial atractiv, mediu de lucru prietenos si program flexibil. ☎0742.446.490 catalina_hristu@yahoo.com

2204. **Ospatari,** picol, ajutor bucatari, restaurant Shorley cu sediul in Grozavesti, str. Economu Cezarescu nr. 50, S6, angajeaza Ospatari, picol, ajutor bucatari. ☎0722.366.583 ion.sorlei@gmail.com

2205. **Ospatari,** picoli, hostess. Restaurant angajeaza ospatari, picoli, hostess, in conditii avantajoase, masa asigurata. CV la email: ☎0746.102.014 andreimihalis22@gmail.com

2206. **Ospatari-ospatarite** picol, barman. Restaurant "Elzada" sector 4 Bucuresti, salariu atractiv; ☎0722.214.001/ 0723.019.747

2207. **Ospatari/** ospatarite pentru restaurant libanez (zona Mall Vitan); ☎0742.230.602

2208. **Ospatarita** cu sau fara experienta pentru pub situat in proximitatea metrou Eroii Revolutiei Berceni, conditii bune de munca, program flexibil. Relatii la telefon ☎0748.418.664 lostun.robert@gmail.com

2209. **Ospatarita,** Bemolle Cafe din Centrul Vechi, Pasaj Villacrosse angajeaza ospatarita. Program 2 zile cu 2 libere sau diferite variante de program: program de la ora 13, ora 16 sau part time de la ora 19. Tips, contract; **2.000 L;** ☎0723.188.953 lidiacoman19@yahoo.com

2210. **Ospatarita,** Bistro situat central vrea sa-si mareasca echipa si cauta ospatarita. Cerem seriozitate, noi oferim un mediu de lucru placut. Program de luni pana vineri 9 - 17. Rel. office@jbistro.ro. ☎0723.356.934 office@jbistro.ro

2211. **Ospatarita,** Pizza Club 16 din Camil Ressu nr 16 angajeaza ospatarita. Salariu 1600 plus tips, se ajunge la un castig in jur de 3000. Program 2 zile cu 2 zile, un weekend liber unul se lucreaza; **2.500 L;** ☎0755.070.846/ 0784.378.378

2212. **Ospatarita,** ospatar, pentru restaurant cu specific italian. Salariul net 2000 Ron. Program de lucru 1 zi cu 1 zi. Adresa strada Nerva Traian nr. 25 (zona Metrou Timpuri Noi, vis a vis de scoala 81) **2.000 L;** ☎0744.489.993 trattoriapanevino2010@yahoo.com

2213. **Ospatarita,** picolita, persoana la vase, curatenie pentru restaurant zona Piata Gemeni, 2 zile cu 2 libere. Se acorda 1 masa/zi , 1 cafea. Oferim si cerem seriozitate. **1.200 L;** ☎0760.282.367

2214. **Ospatarite** angajam ospatarite, cu contract de munca full-time, mai multe detalii la interviu(zona Baba Novac); ☎0768.973.107 bacalu_alexandru@yahoo.com

2215. **Ospatarite** Pizza Club 16 cu sediul in Bucuresti, bulevardul Camil Ressu nr. 16 (zona Dristor), angajeaza ospatarite cu calificare. Salariu 1300 + tips. **1.300 L;** ☎0755.070.846/ 0771.258.305 blonduta01@gmail.com

2216. **Ospatarite** cu experienta pentru cafenea centrala ☎0728.055.509 eurom_chrom@yahoo.com

2217. **Ospatarite,** ospatari pentru restaurant You & Me, bd. C-tin Brancoveanu 110 D, program 2/2 zile, salariu in mana 1500 lei, tips individual, bonusuri, contract munca. Se cer seriozitate si experienta; **1.500 L;** ☎0726.782.482/ 0760.650.710

2218. **Ospatarite,** ospatari, Roxy Pub Regie, se cere o prezenta placuta, rezistenta la stres. Se ofera pachet salarial atractiv. ☎0785.224.502

2219. **Ospatarite,** personal pentru cafenea pe Decebal. Pentru mai multe detalii sunati la nr tel., ☎0724.661.462

2220. **Paine** si Vin angajeaza ospatari, Paine si Vin cauta ospatari urgent, experienta necesara, program de lucru flexibil, carte de munca, tips, bonuri de masa, decont taxi, centru Bucuresti, doar din Bucuresti. Detalii tel; ☎0740.203.319/ 0726.748.978

2221. **Parchetar,** societate comerciala angajeaza parchetar cu experienta si un muncitor necalificat pentru montaj si raschetat parchet si trepte din lemn masiv. Salariu atractiv, contract de munca ☎0770.858.906 adriangrosu83@gmail.com

2222. **Parteneri** Next Drive vrei sa fii propriul tau sef? Hai alaturi de noi si devin-o un antreprenor adevarat; ☎0728.191.383/ 0755.888.666 monica.vladu@gmail.com

2223. **Patiser** patiserie centrala, zona Universitate, angajeaza patiser cu experienta. Conditii avantajoase; **2.500 L;** ☎0741.972.442 alina_marcu2001@yahoo.com

2224. **Patiser** Bucuresti, sector 3) caut patiser cu experienta, pasionat si creativ, deschis la idei noi, organizat si foarte atent la detalii. Salariul lunar: 2500 lei. ☎0751.090.973

2225. **Patiser** cofetar sector 3, metrou, salariu atractiv, weekend-urile libere ☎0721.112.352

2226. **Patiser** si ajutor de patiser. Program fix de 8 ore de luni pana vineri. Salariu negociabil. Locatie in sectorul 1, foarte aproape de metrou. Programare interviu la tel. ☎0755.050.080

2227. **Patiser** si covrigar cu experienta angajez. Ofer salariu intre 2.000- 2.500 lei. Rog seriozitate; ☎0773.803.631

2228. **Patiser** urgent angajam urgent patiser cu experienta Soseaua Pantelimon. Program flexibil, salariu atragator, carte de munca; ☎0757.371.822

2229. **Patiser/brutar** hotel Restaurant Diesel angajeaza patiser/brutar; **2.500 L;** ☎0745.581.506 office@hoteldiesel.ro

2230. **Patisera** cu experienta pt. Patiseria Tismana, zona Colentina Fundeni. Program lucru: L-V 06.00-16.30, Sambata - duminica liber. Salariu atractiv. Relatii la telefon ☎0734.378.436

2231. **Patisera** cu experienta, program 1 zi/1 zi de la 5.30 la 18:30, zona Unirii, oferim seriozitate si un mediu placut de munca. **2.200 L;** ☎0769.377.100 gywliano@yahoo.com

2232. **Patisera** cu experienta, se lucreaza luni-vineri, 06:00-16:30, sambata si duminica liber. Salariu atractiv. Zona Fundeni; ☎0733.869.232

2233. **Patiseri si necalificati pentru Fornetti, in zona Auchan-Titan. Program confortabil, conditii excelente, venituri de 1.800 L; ☎0732.408.999 hhtitanatlas@yahoo.com**

2234. **Patiserii** cu experinta lucru, angajez patiserii cu experinta lucru in echipa program flexibil firma serioasa salariu attractiv, ☎0752.075.252

2235. **Paza** si receptie motel Casa de Piatra Pustnicul, baiat tanar serios, fara obligatii, 2000 net +cm+cazare. Urgent, sms cu text paza orice ora. **2.000 L;** ☎0767.079.463

2236. **Paza** si receptie, plata la zi 80 lei/zi, program 20-8, pensiune Casa de Piatra, Pustnicul, nu conteaza varsta. Lasati mesaj sms cu nr de contact si numele la orice ora. Maxi taxi 503 de la Cora Pantelimon. **80 L;** ☎0767.079.463

2237. **Paznic** centrul comercial IDM Basarab angajeaza paznic. Contract de munca cu norma intreaga. Programari interviu la telefon sau CV pe email cu specificatia postului; ☎021.316.09.62 hr@idm.ro

2238. **Paznic** cu atestat, program noapte, 12/24 si 12/48 salariu 1162 Lei plus ore suplimentare, contract de munca. Rog seriozitate **1.162 L;** ☎0737.450.801 cristina.dumitru@alpenside.ro

2239. **Paznic** de zi/ noapte, firma Bucuresti. Oferim contract de munca si salariu motivant. Restul detaliilor se discuta in cadrul interviului. Relatii la tel. ☎0735.608.241

2240. **Paznic** pentru unitate de cazare de preferinta pensionar program de noapte zona Gara de Nord; ☎0766.564.706

2241. **Paznici** numai pensionari, pentru bloc din bulevardul Unirii, angajeaza asociatia de proprietari; ☎0722.223.780

2242. **Peisagisti,** gradinari, societate cu domeniul de activitate amenajarea si intretinerea spatiilor verzi angajeaza peisagisti/personal amenajare si intretinere gradini. Se ofera cursuri de specialitate si salariu motivant. ☎0772.203.913

2243. **Pensiunea** B&B Duo Caffe cauta personal curatenie si receptie, posturi in Mosilor si in Baneasa. Salariu atractiv; ☎0765.685.348

2244. **Pepco Retail angajeaza casieri pentru magazinul din Bucuresti City Offices. Alatura-te si tu echipei noastre! Mediu de lucru placut si posibilitati de dezvoltare continue. Sunati la: tel. sau trimiteti CV-ul la: ☎0728.444.921 hr.ro@pepco.eu**

2245. **Pepco Retail angajeaza casieri pentru magazinul din Bucuresti Plaza Mall. Alatura-te si tu echipei noastre! Mediu de lucru placut si posibilitati de dezvoltare continue. Rugam sunati la: tel. sau trimiteti CV-ul la: ☎0728.555.625 gantimir@pepco.eu**

2246. **Pepco Retail angajeaza casieri pentru magazinul din Bucuresti Unirea. Alatura-te si tu echipei noastre! Mediu de lucru placut si posibilitati de dezvoltare continue. Rugam sunati la tel. sau trimiteti CV-ul la email; ☎0732.719.773 hr.ro@pepco.eu**

2247. **Persoana** angajam pentru ofertare/ facturare in zona Doraly. Salariu motivant, program luni- vineri 08- 18. Cerinte: cunostinte PC si minina contabilitate primara; ☎0720.880.270

2248. **Persoana** abilitati tehnice, societate comerciala angajeaza persoana dinamica, posesoare de permis auto, pentru activitate de teren. Abilitatile tehnice constituie un avantaj; ☎0752.272.888 office@aquaexpert.ro

2249. **Persoana** contabilitate primara contabilitate primara, facturare, casa, banca, declaratii 3000 brut si bonuri de masa, seriozitate, rezistenta la stres, cunostiinte p.c. sc. nar impex srl bucuresti tel: inte 9-17 ☎0722.339.510 ancapirvulescunarimp@gmail.com

2250. **Persoana** contabilitate si administrare, cu experienta pentru contabilitate, logistica, evidente contabile, evidente stocuri, evidenta personal, gestionarea consumabilelor si comenzi furnizori. Firma 15 ani, 53 angajati **2.500 L;** ☎0726.221.274 office@annebebe.ro

2251. **Persoana** cu dizabilitati (pt.fotografie produs) magazinul online eunicat.ro angajeaza persoana tanara cu dizabilitati pentru fotografiere produse. Punctul de lucru se afla in zona Republica (Dudesti-Pantelimon); **1.800 L;** ☎0770.859.629 office@eunicat.ro

2252. **Persoana** cu permis auto Societate instalatii gaze angajeaza pentru obtinere avize si acorduri retele edilitare in loc. Bucuresti ☎0728.984.037 valeriastupu@yahoo.com

2253. **Persoana** deficienta auz sau vorbire, angajam 2 persoane cu deficiente auz sau vorbire, central piata Unirii. Asteptam mesajele dvs. cu lucrurile pe care le cunoasteti si eventual CV.Colectiv foarte placut, program 6-8 h/zi. ☎0726.221.274 office@annebebe.ro

2254. **Persoana ingrijire batran imobilizat, 4 ore/zi, experienta, zona Militari; ☎0727.409.018**

2255. **Persoana** ingrijire bolnava Alzheimer, imobilizata la pat, pentru zilele de sambata, zona Titan; ☎0771.305.480

2256. **Persoana** menaj birou zona Aviatiei, 7.30-15.30, carte de munca, bonuri de masa, asigurare medicala, salariul intre 1500 si 1750; ☎0724.047.365

2257. **Persoana** pentru ingrijire familie varstnici caut o persoana pentru ingrijirea a doua persoane varstnice - familie: ajutor in efectuarea treburilor zilnice, curatenie, menaj. Program 6 ore/zi luni-vineri sau luni-sambata; ☎0740.170.858 kitty_6710@yahoo.com

2258. **Persoana pentru paza obiectiv zona Baraj Paltinu - Valea Doftanei. Esti iubitor de natura si animale? Cerinte: nefumator, nebautor. Oferim: masa, casa si salariu atractiv; ☎0766.648.361**

2259. **Persoana** pentru receptie facturare Service auto angajam persoana pentru recep?ie Cerinte: facturare program calculator, raspuns la telefon pentru programari, seriozitate. Salariu 1500 lei net. Program lucru L-V 09-18, ☎0723.619.915 comenzimastermotors@gmail.com

2260. **Persoana** preluari comenzi organizare si ambalare restaurant South Burger angajeaza pentru sector 3 persoana preluare comenzi. Se ofera salariu 1500 in mana, bonuri de masa, bonus de performanta ! Posibilitate de promovare; **1.700 L;** ☎0751.807.046 mcsfoodivision@gmail.com

2261. **Persoana** pt curatenie zona Barbu Vacarescu firma de familie angajeaza pentru curatenieSpatiu: imobil birouri, parter, 2 etaje, mansardaOferim: carte de munca, salariu atractiv, alte beneficii, program 6-8 ore, zilnic L-V; ☎0723.150.503 lenti.mischie@serve.ro

2262. **Persoana** receptie sala de sport, postul presupune activitatile standard dintr-o receptie a unui club de fitness si aerobic.Mai multe detalii despre post le veti primi in timpul interviului; ☎0733.374.619 contact@arenasports.ro

2263. **Persoana serioasa pentru menaj si gatit, program zilnic 8 - 16, zona Berceni. Salariu negociabil; ☎0732.350.139/ 0761.010.806**

2264. **Persoana** serioasa, curata, rabdatoare, cu ceva experienta in ingrijire batrani, pentru ingrijire batrana 88 ani, deplasabila. Cerinte: Pregatirea si oferirea meselor, asigurarea igienei si administrare medicamente, menaj. Locatia este comuna Gura Calitei (180 km Bucuresti), jud. Vrancea. Program intern 24/24, 2 weekend-uri libere. Se ofera: casa, masa si salariu atractiv; ☎0744.304.111

2265. **Persoana** serioasa, fara obligatii, lucratoare gospodina de la tara sa aiba grija de casa la Bucuresti, sa faca curat in casa, gradina si sa primeasca musafiri. Oferim salariu 920 lei, cazare, mancare si transport gratuit. **1.000 L;** ☎0761.702.490 cezarea.vio@gmail.com

2266. **Persoana** vorbitoare limba maghiara, Firma distributie materiale perdele si draperii, angajam persoana vorbitoare de limba maghiara la nivel nativ/avansat, pentru mentinerea relatiilor cu clientii, office@samaromania.com ☎021.320.28.60 office@samaromania.com

2267. **Persoanal** curatenie pt. bucatarii, cameriste, Info Clean angajeaza cameriste, pers. curatenie instrumentar bucatarii si bucatari pentru hotel Marriott. Contract de munca, bonuri masa, decontare transport, asigurare medicala, bonusuri atractive, **1.400 L;** ☎0722.611.525 info.clean@yahoo.com

2268. **Persoane/familii** harnice la lucru, angajam intern persoane sau familii la intretinere gospodarie, ingrijire animale si plante. Se asigura salariu, cazare si masa; ☎0758.074.440/ 0740.035.051

2269. **Persona** pentru complex Debarcader Eforie Nord, jud. Constanta, incepand cu 1 iunie pentru perioada sezonului estival ☎0732.551.456 complexdebarcader@gmail.com

2270. **Personal** angajam personal calificat in constructii metalice navale in tara si strainatate. Pentru detalii ne puteti contacta la nr. de tel. de luni pana vineri intre orele 10:00 - 18:00; ☎0732.496.797

2271. **Personal** Cafenea in zona Decebal angajeaza ospatari, barmani si femeie de serviciu. Pentru mai multe detalii suna?i la nr. tel. ☎07216864444

2272. **Personal** cu sau fara experienta pentru magazin Shop&Go situat in sectorul 3 Dristor. Transport asigurat tura doi. Salariu 1500-1800 Lei. Program in doua ture. Detalii suplimentare in anunt sau la telefon; **1.800 L;** ☎0723.322.090 cristianmatea@gmail.com

2273. **Personal** de curatenie pt. birouri, program 4-8 ore/zi, dimineata seara, luni-vineri, in zonele Drumul Taberei, Afi Cotroceni Bucuresti, mediu placut de lucru, relatii la tel., salariu atractiv, CM, ☎0728.870.117/ 021.311.70.01 office@intercomserv.ro

2274. **Personal** ferma vaci lapte la Oltenita, JudetulCalarasi angajeaza: ingrijitori animale, muncitori ne calificat, mulgatori, e-mail/ tel. ☎0720.363.311/ 0757.013.900 miled_baroud@hotmail.com/ contabil.f.r.igro@gmail.com

2275. **Personal** Firma de constructii angajam personal pentru constructii: hidroizolatori, muncitori pt turnare sapa mecanizata si muncitori necalificati. Salarii avantajoase. **2.500 L;** ☎0765.467.433 euroatractiv@yahoo.com

2276. **Personal** pentru laborator catering. ☎0773.945.313

2277. **Personal** pentru paza obiective in Bucuresti, cu/fara atestat, inclusiv pensionari maxim 63 ani; ☎021.335.44.91/ 0723.346.264

2278. **Personal pentru Restaurant zona Militari Residence: bucatar, ospatar, barman, ajutor bucatar, femeie de servici. ☎0767.013.347**

2279. **Personal** Restaurant L'incontro comuna 1 Decembrie angajeaza: pizzar cu experienta program flexibil salariu motivant , bonusuri zilnice, asiguram transport la domiciliu la terminarea programului. ☎0766.286.368 Roberto.roberto10 @yahoo.com

2280. **Personal** restaurant La Brasserie du Parc, situat in Parc Herastrau, angajeaza personal cu experienta, barman, lucrator bucatarie rece bufet), spalator vase. Relatii la tel. sau e-mail; ☎0376.203.061 office@labrasserie.ro

2281. **Personal** Restaurant Piatra Alba isi mareste echipa. Angajam personal: ospatari, picoli, barman, bucatari, ajutor bucatar, spalator vase, operator preluare comenzi prin telefon. Detalii la nr.; ☎0723.132.765 piatra.alba@gmail.com

2282. **Personal** restaurantul iDracula din centrul vechi angajeaza ospatari si ajutor ospatar. ☎0721.906.305 office@idracula.ro

2283. **Personal** agentie de turism, operator date, necesare cunostinte medii de excel, word. ☎0756.037.777 hello@bigavi.ro

2284. **Personal** alimentatie publica, restaurantul Aurora din statiunea Mamaia angajeaza pentru perioada sezonului estival ospatari, barmani, personal bucatarie; ☎0723.304.514

2285. **Personal** ambalare colete, salariu 1600 lei net.Angajez baieti pentru ambalare colete produse naturiste si medicamente. Cladire de birouri in sector 2, metrou Iancului. Program fix, luni-vineri, 9-17. Cv pe mail: **1.600 L;** canadian.farmaceutic@gmail.com

2286. **Personal** atelier confectii Atelier confectii angajeaza confectionere pentru masina simpla liniara, triplok si calcat (finisat), **1 L;** ☎0774.476.259 iiloveyouforever8@gmail.com

2287. **Personal** birou, 8 h, minim studii medii, cunostinte Excel, Word, contabilitate (pensionari, tineri absolventi); ☎0731.558.814

2288. **Personal** birou, colega pentru munca birou intr-o patiserie secretariat si contabilitate primara. Se accepta si fara experienta in contabilitate. Program 14.00-21.30. Sector 5, Bucuresti ☎0770.869.943

2289. **Personal** Bistro, bistro, locatie pozitionata in inima capitalei, pe malul Dambovitei, recruteaza peronal: bucatar, ajutor bucatar, barman, ajutor barman, ospatar, picol, femeie serviciu., p.r, Hostess, ☎0736.111.666 Cristi.diaconu@yahoo.com

2290. **Personal** bucatarie Pui pe jar Bucuresti, angajeaza personal bucatarie. Esti persoana pe care o cautam daca: esti o fire pozitiva, flexibila, iti place sa lucrezi in echipa si sari in ajutorul colegilor.

2291. **Personal** bucatarie urgent: bucatari, ajutor bucatar, pizzar, femeie la vase, salariu motivant. ☎0745.778.152/ 0734.622.371

2292. **Personal** bucatarie, restaurant Salad Box Centru Vechi angajeaza persoana tanara pentru spalat vase si curatat legume. Program 8 ore de luni pana vineri. Oferim seriozitate, tichete de masa si catre de munca; **1.400 L;** ☎0742.860.185

2293. **Personal** Bucuresti - Suceava, firma de constructii cu sediul in Bucuresti angajeaza pentru jud. Suceava buldoexcavatoristi, dulgheri, fierari si muncitori necalificati; oferim cazare si o masa pe zi. tel: ☎0744.756.876 ADRIANA.FILACHE@ECX.RO

2294. **Personal** cabinet optica medicala feminin, experienta in domeniu nefiind necesara. De preferat insa o persoana cu experienta in vanzari, serioasa, doritoare de loc de munca stabil. Eyeseemedical@yahoo.com

2295. **Personal** cafenea cafenea Tutti Cafe Promenada et. 2, angajeaza cu contract de munca si salariu motivant personal cu experienta pentru urmatoarele posturi: ospatar, ajutor ospatar, picol si barman. ☎0728.739.655

2296. **Personal** calificat pentru constructii: rigipsari, zidari, zugravi. Salariu motivant: 3.100-4.500 net, c.m., oferim cazare; ☎0748.154.615/ 0762.548.785

2297. **Personal** calificat pentru curatatorie chimica. Oferim conditii deosebite, program lejer si un salariu atractiv ☎0722.318.200 cristianst20@yahoo.com

2298. **Personal** calificat si necalificat pentru confectii din lemn in Belgia si Olanda, numai barbati, buna mobilitate si rezistenta fizica, contract de munca pe minim 1 an, venituri excelente, posesori de permis cat. B au prioritate. Relatii ☎0751.073.319

2299. **Personal** calificat si necalificat pentru productie in cadrul fabricii de patiserie Davi- Darius, situata la intrarea in Bragadiru. Experienta nu este necesara, dar constituie un acantaj. Program 9 ore/zi. Salariul este 1500 ron net + bonus de prezenta; **1.500 L;** ☎0741.677.690/ 0727.114.962 davi.darius.distribution.pan@gmail.com

2300. **Personal** calificat urgent pentru Franta, zidar, cofrator, dulgheri, fierari. Transator pentru abator, **1.800 €;** ☎0774.433.574

2301. **Personal** cantina, cantina situata in imediata vecinatate a statiei de metrou Pipera angajeaza personal cantina (bucatari cald/rece, casieri, lucratori la linie, debarasatori, lucratori curatare legume). ☎0742.668.259/ 0744.487.028 mihai.samson85@yahoo.com

2302. **Personal** cantina-linia de servire cantina situata in Pipera angajeaza personal-servire la linie. Program: L-V de la ora 08-17:00. Se ofera salariu, tichete de masa, o masa in restaurant, prime. Experienta constituie un avantaj; ☎0742.668.259 mihai.samson85@yahoo.com

2303. **Personal** clinica. Clinica Medicala angajam femeie de serviciu program 8 ore (program 12-20) sau part-time.Clinica Medicala angajam terapeuti ABA si logopezi, program part time, ☎0771.730.011 uka693963@gmail.com

2304. **Personal** competent pentru atelier de lacatuserie mecanica fina ☎021.314.54.40

2305. **Personal** complex hotelier Nautic Nautic Sport & Luxury Club angajeaza personal hotelier pentru perioada sezonului de vara cu contract de munca. Salariu motivant, cazare si masa. Gabriel Sirbu ☎0764.596.360 contact@hotelnautic.ro

2306. **Personal** constructii, angajez personal constructii pentru finisaje interioare. Locatie - Sos Mihai Bravu, BucurestiOfer si pretind seriozitate; ☎0784.044.675

2307. **PERSONAL COSMETIZARE AUTO. ANGAJAM PERSONAL COSMETIZARE AUTO POLISH/ INTERIOARE. SALARIU 1000 LEI + COMISION 150 LEI/ MASINA. CARTE DE MUNCA. ☎0765.132.999**

2308. **Personal covrigarie urgent, cocator, modelator; ☎0742.189.632**

2309. **Personal** covrigarie-patiserie patiser, modelator, vanzatoare, sofer cu sau fara experienta. Locatie 13 Septembrie, Diham.Asiguram contract de munca si salariu fix; ☎0767.434.527/ 0734.046.120

2310. **Personal** cu experienta in domeniul instalatiilor sanitare, termice si electrice; Oferim cazare. Salariu pana la **3.200 L;** ☎0732.642.491

2311. **Personal** cu sau fara experienta urgent angajam pentru covrigarie patiserie manipulant marfa:Gara de Nord, Tineretului, Ion Mihalache (Turda) si vanzatoare Piata Minis (Titan),

2312. **Personal** cu si fara experienta pentru fabrica de paine sector 2 cu sediul in Soseaua Electronicii nr. 19 (Colentina, Baicului). Va asteptam de luni-vineri intre orele 13:00-15:00 pentru interviu, ☎0762.238.405

2313. **Personal** curatatorie-spalatorie haine, curatatorie-spalatorie haine angajam personal calificat in functia de operator chimic, in Bucuresti, sector 3; **14.104 L;** ☎0745.175.060 anca.lavanderia@gmail.com

2314. **Personal** curatenie spatii comerciale 3/4 ore, net :600-700ron centru comercial (zona Pantelimon),net 1900ron centre comerciale ,sali de cinema ,cladiri birouri ,salariu net :1300-1400 ronRelatii :0732018935 ☎031.101.21.39/ 0722.763.974

2315. **Personal** curatenie angajam urgent personal curatenie, fete si baieti, cu/fara experienta, pentru loc de joaca/parc acvatic, zona Militari-Chiajna. Mediu de lucru placut, salariu la timp, decont transport. **1.450 L;** ☎0720.542.224 totalcleaningservices2017@gmail.com

2316. **Personal** curatenie companie multinationala, angajeaza personal curatenie birouri in Bucuresti. Program l-v 22:00 - 06:00. Salariu net 1163 lei, tichete de masa, spor noapte 25%, 150 lei, curatenie generala; ☎0749.229.339

2317. **Personal** curatenie cu experienta in curatenia profesionala, serios. eficient. Pentru birouri, zone rezidentiale, parcari subterane. Zone centrale, cu acces la metrou.Oferim conditii de munca si salarizare atractive. ☎0736.494.036

2318. **Personal** curatenie depozit si curte, zona Piata Presei Libere; 021.252.02.12 ☎0721.262.304/ 0722.233.425/ 0722.597.230

2319. **Personal** curatenie depozit, program de lucru de zi si de noapte. Zona Cora-Chitila, transport gratuit Piata Victoriei - Cora Lujerului; 021.252.02.12 ☎0721.262.304/ 0722.597.230/ 0722.233.425

2320. **Personal** curatenie firma de curatenie angajeaza personal pentru curatenie complex rezidential zona Pipera; **1.500 L;** ☎0736.087.785

2321. **Personal** curatenie firma de curatenie angajeaza personal. Salariu 1500 lei; **1.500 L;** ☎0736.087.785

2322. **Personal** curatenie Locco Pub Chitila angajeaza femeie curatenie bucatarie. Salariu 1500 lei net. Relatii la telefon; ☎0744.358.451/ 0732.514.999

2323. **Personal** curatenie pentru sedii de birouri si spatii comerciale. Program full-time 8 ore - salariul 1.300 lei. Program part-time 4 ore, salariul 800 lei. Se solicita seriozitate si dorinta de munca. Salariu fix, decontare transport, loc de munca stabil, ore suplimentare platite, mediu de lucru modern; ☎0723.329.680

2324. **Personal** curatenie pentru sediul nostru de birouri din sectorul 6, Sema Parc. Program de luni pana vineri de la 9:00 la 18:00. Oferim contract de munca pe perioada nedeterminata. Detalii la tel., Cornel **1 L;** ☎0756.260.964 corneliu.munteanu@sameday.ro

2325. **Personal** curatenie si bucatarie angajeaza restaurant situat in strada Panait Istrati 101, sect. 1 (vizavi de Piata Domenii). Salariu plus tips. Program de lucru flexibil, relatii la tel. (intre orele 16-22) ☎0728.468.703

2326. **Personal** curatenie zona Aviatiei. Zilnic 8-16. Conditii bune de lucru, salariu atractiv. Cerinte: experienta, seriozitate, eficienta ☎0736.494.036

2327. **Personal** curatenie (doamna) pentru atelier croitorie zona Voluntari. Program L-V 8.00-18.30, salariu 1.800 lei sau 8.00-20.00, salariu 2.000 lei; ☎0728.228.642

2328. **Personal** curatenie birou pentru multinationala program de lucru normal, contract de munca perioada nedeterminata, salariu, bonuri de masa, decontare transport. Rugam seriozitate. Pentru mai multe detalii ne gasiti la nr. de telefon de mai jos. **1.200 L;** ☎021.312.80.00

2329. **Personal curatenie birouri firme, baieti si fete, salariu 1.500 L; ☎0731.878.787**

2330. **Personal** curatenie birouri, Conex Clean angajeaza femei de serviciu pentru curatenie birouri. Oferim salariu motivant si program flexibil. Cerem seriozitate ☎0772.029.406/ 0773.848.657 contact@conexclean.ro

2331. **Personal** curatenie birouri, personal pentru firma de curatenie rezidential, cladiri de birouri. Fara experienta, detalii la mail, tel. ☎0721.380.051 office@eva-concept.ro

2332. **Personal curatenie bucatarie pentru Socului Kebap, salariu atractiv, tips; ☎0764.673.064**

2333. **Personal** curatenie cu experienta pentru echipa de interventie si sofer, firma de curatenie angajam urgent. Program lucru 6 ore pe zi, intre 8.00- 14.00. Salariu atractiv **1.300 L;** ☎0720.542.280 totalcleaningservices2017@gmail.com

2334. **Personal** curatenie Dristor pt. birouri, program 4-8 ore/zi, de luni pana vineri, salariu atractiv, cm. Experienta in domeniu.Relatii la tel., ☎021.311.70.01/ 0728.870.117 office@intercomserv.ro

2335. **Personal** curatenie fabrica in zona metrou Pipera. Program de duminica-joi de la 7:30-16:00, cu 2 zile libere. Salariu 1200 in mana, spor de weekend 200 si bonus de transport. ☎0729.699.825 andreea@wedohr.ro

2336. **Personal** curatenie hotel, calificat / necalificat angajam camerista, calificata sau necalificata, pentru hotel in Bucuresti zona centrala, Piata Universitatii. Program de lucru 2 zile lucratoare cu doua libere. Cerem si oferim seriozitate. Pachet salariar ☎0730.699.988/ 0730.699.996 mona.cardas@zhotels.ro

2337. **Personal** curatenie in centre comerciale, sali de cinema si cladiri de birouri, salariu net 1.300 - 1.400 Lei; ☎031.101.21.39/ 0722.763.974

2338. **Personal** curatenie in centru comercial (zona Pantelimon), salariu net **1.900 €;** ☎031.101.21.39/ 0722.763.974

2339. **Personal** curatenie in spatii comerciale, program 3/4 ore, salariu net 600-700 Lei; ☎031.101.21.39/ 0732.018.935

2340. **Personal** curatenie in supermarket, zona Bucur Obor, la program de 8 h/zi, 2 zile libere/saptamana, salariu avantajos, tichete de masa, plata orelor suplimentare. Firma curatenie, angajeaza ☎0730.706.257

2341. **Personal** curatenie pentru echipa interventii, aspect fizic placut, spirit de echipa, program flexibil, salariu atractiv. Pentru interviu sunati la nr.: ☎0758.284.528

2342. **Personal curatenie pentru salon de infrumusetare de lux, salariu 1.200 L; ☎0769.010.000**

2343. **Personal** curatenie restaurant Pipera-Voluntari angajam personal curatenie in restaurant cu norma de lucru 8 ore. program luni-vineri (weekend-uri si sarbatori legale libere). Se asigura masa si transportul de la metroul Pipera la locatie; ☎0753.077.727 global@qsinn.ro

2344. **Personal** curatenie restaurant Social1 Locatie centrala (Bld Unirii nr 1), salariu motivant, program flexibil, masa de pranz asigurata. Posibilitate de crestere a salariului. Detalii la nr. de telefon sau adresa de email. ☎0731.322.472 resurse.umane@stadio.ro

2345. **Personal curatenie spatii hoteliere (doar tura de noapte) pt JW Marriott Bucharest Grand Hotel. Persoana energica, flexibila, motivata. Vei gasi la noi: o echipa care te va ajuta pas cu pas; contract de munca pe perioada nedeterminata; flexibilitate in program (program in ture); conditii de munca exceptionale; posibilitati de promovare; bonuri de masa; servicii medicale gratuite. Persoanele interesate sunt invitate sa sune pentru mai multe detalii. Detalii la tel: ☎021.403.19.94**

2346. **Personal** curatenie spatiu pentru birouri cautam personal pentru curatenie si intretinere spatiu de birouri. Zona Obor. Program de munca: luni-vineri, 8:00-17:00. Salariu net 1700 ron si tichete de masa de aproximativ 330 ron; **1.700 L;** ☎0722.450.573/ 0722.436.858 office@mecanicafina.ro

2347. **Personal** curatenie, angajam pentru curatenie la spatii de birouri, 8 ore/zi si 4 h/ zi in zona piata Victoriei, Aviatorilor, Floreasca. Salariul oferit: 1500 ron ☎0745.177.297

2348. **Personal** curatenie, angajam personal curatenie cu program part time si full time.in sedii de birouri/banci, beneficii: contract munca, salariu +bonuri de masa, rugam seriozitate, ☎0766.211.715/ 0728.241.073 office@eurodavas.ro

2349. **Personal** curatenie, angajam personal curatenie, zonele Colentina si Militari. Contract de munca full time, salariu+bonuri masaj; ☎0722.715.341 office@euroconstructinvest.ro

2350. **Personal** curatenie, femeie de serviciu pentru sala de jocuri, situata central, zona Universitate, program flexibil, salariu atractiv. ☎0726.736.713 fortuna.manager@intergameselect.com

2351. **Personal** curatenie, firma de curatenie Best Cleaning Experts cu o vechime de peste 6 ani angajeaza personal curatenie pentru locatie fixa (8 h/zi). Locatia se afla in spate la Doraly Afumati. Oferim transport din Colentina. ☎0745.028.070 office@bestcleaningexperts.ro

2352. **Personal** curatenie, Mister Kebab angajeaza personal pentru curatenie. Program de luni pana vineri de la ora 12:00 pana la 20:00, masa gratuita, tips, bonusuri. Bd. Aerogarii -Baneasa, **1.200 L;** ☎0721.303.303

2353. **Personal** curatenie, pentru birouri si echipa mobila. Salariu motivant; ☎0756.200.044

2354. **Personal** curatenie, salariu motivant, Inter Cleaning RO-GER cauta colegi. Program full time, echipa de interventie, pt. personal masculin e necesar permis auto categ B. Program part time, 4 ore pe zi, dimineata, zona Drumul Taberei. **2.000 L;** ☎0722.636.611 info@inter-cleaning-roger.com

2355. **Personal** curatenie. Angajam personal curatenie pentru cladiri de birouri in zona Dorobanti si Baneasa, locatie fixa, salariu bun; ☎0751.278.488

2356. **Personal** curatenie. Firma curatenie, angajeaza in Centrul Comercial din zona Vitan, la program de 8 h (tura de noapte), salariu avantajos, tichete de masa; ☎0761.690.021

2357. **Personal** curatenie. Laborator de cofetarie-patiserie angajeaza personal de curatenie pentru locatia din Mogosoaia, Ilfov. Se ofera salariul atractiv, bonuri de masa, decontarea transportului, conditii de munca excelente, ☎0745.542.932 cernat.iulianfilip@yahoo.com

2358. **Personal** curatenie/ vase pentru braserie zona Aviatorilor. Program 1zi/1 zi ☎0732.817.052

2359. **Personal** curatentie, spalat vase restaurant zona Piata Victoriei. Salariul brut 2148 lei (net 1300 lei) + bonuri de masa (300 lei) + tips, program de la ora 13:00, 12 ore/zi, 4 zile/saptamana. Decontam transport taxi. ☎0799.737.783

2360. **Personal** de finisaje apartament, case, angajam personal de finisaje apartamente, case si vile. Tencuiela, glet, rigips, vobsea termosistem; ☎0722.200.141 sahingurbuz@gmail.com

2361. **Personal** depozit angajez muncitor necalificat pentru depozit cherestea. Depozitul de afla la intrarea pe A2Ofer cazare gratuita persoanelor din provincie.Salariu 1500 lei; ☎0722.661.731

2362. **Personal** depozit, sofer categoria B urgent pentru depozit de mobila. Salariu 1300-1600 lei + bonuri de masa 200 Lei. Program L-V 8h/zi Locatia sector 6 (Piata Giulesti) **1.600 L;** ☎0738.322.818

2363. **Personal** depozite de arhiva Global Archive Management angajeaza personal calificat si necalificat pentru sediul din Darasti jud. Ilfov **2.000 L;** ☎0747.041.029 irina.nicolae@archive.ro

2364. **Personal** echipa interventie firma serioasa cu experienta in domeniul curateniei, angajam personal curatenie, salariu motivant, bonuri, bonus de performanta, program 8 ore /zi asiguram toate formele legale de munca **1.700 L;** ☎0729.548.456 contact@curateniepremium.ro

2365. **Personal** exclusiv feminin pentru conversatii online studio/ acasa oferim cadou 3.000 Lei la angajare, salariu fix garantat 4.000 lei + procent 50%-70%, bonus abonament fitness, solar, unghii, gene. Contact non-stop **4.000 L;** ☎0752.177.559 virtualangels@yahoo.com

2366. **personal** fabrica - sector 6 angajam personal barbatesc pentru fabrica - salariul 2050 lei net+ bonuri de masa+ bonusuri+ decont transport (max. 250 lei / luna). Toata legislatia respectata. Detalii; ☎0770.274.055/ 0770.153.166 office@ihres.ro

2367. **Personal** fabrica produse cosmetice salariu oferit 2700 euro net/ luna. Programul de 1 h/zi respectiv 40 h/ saptamana un singur schimb. De luni pana vineri. Se pot face si ore suplimentare (tarif.1,5E/min+TVA) **2.700 €;** ☎0900.310.110

2368. **Personal** fabrica, fara experienta pentru fabrica de productie; program de lucru in schimburi, 8 ore; transport asigurat de la piata Unirii; salariu 1800 lei + tichete de masa + bonus lunar garantat. Detalii la tel. ☎0729.800.076

2369. **Personal** fara experienta Angajam personal cu calificare la locul de munca post pizzar si casier. Salariu 1500 lei in mina, ore suplimentare platite integral, salariu net cu ore suplimentare - 1800 lei, o masa pe zi, ☎0756.791.346 r.solomon@dodopizza.ro

2370. **Personal** fast food Fast Food Diham angajeaza personal feminin(ajutor bucatar). Se ofera contract de munca si salariu fix.Rog seriozitate; **1 €;** ☎0723.360.076

2371. **Personal** fast-food, Maya Fresh, Mexican inspired take away angajeaza personal fast food in locatia din Piata Amzei, program flexibil: 4, 6 sau 8 ore/zi si weekenduri libere. Salariu antre 1600-1900 ron. ☎0775.254.472 vasilecorbu@live.com

2372. **Personal** feminin pt conversatii online, castiguri intre 20.000-30.000$ lunar. Oferim salariu fix intre 3.000-4.000 lei, bonus angajare 500$, program optional, plata bilunar, zilnic, sapt. Procent incasari 50%. **3.000 L;** ☎0736.022.220/ 0761.022.220 alniva10@gmail.com

2373. **Personal** feminin, conversatii online castiguri 2000-7000/luna,bonus pana la 1000$ din prima zi, costumatii gratuite, decontam chiria integral,contract de munca,cadouri saptamanale; **7.000 €;** ☎0729.496.496/ 0785.496.496 shelbastudio@gmail.com

2374. **Personal** feminin, pentru conversatii online oferim cadou 3000 Lei la angajare, salariu fix garantat 4000 Lei + procent 50%, program part-time/ full-time, bonus abonament fitness, solar, unghii, gene. Contact non-stop **4.000 L;** ☎0752.177.559 virtualangels@yahoo.com

2375. **Personal** feminin, restaurantul Da Giulio" situat in calea Dudesti -Mall Vitan , angajeaza personal feminin pentru posturile de ospatar (calificare si experienta) si ajutor bucatarie, interviu zilnic 16.00-20.00; ☎021.323.52.40/ 0723.617.966 da_giulio@yahoo.com

2376. **Personal** feminin, live activity minim 18 ani, bonus angajare 4000 lei, salariu garantat de pana la 6000 lei, program flexibil, contract de munca. Locatii in toate sectoarele. Contactati-ne cu incredere. **6.000 L;** ☎0736.400.300 officepsk@yahoo.com

2377. **Personal** fete, femei pentru postul de ambalator la fabrica de pahare din carton. 8 ore/zi salariu 1500 Lei. Fabrica se afla in Com. Afumati judet Ilfov. Cautam persoane serioase si dornice de munca **1.500 L;** ☎0720.267.347

2378. **Personal** firma amenajari, rigipsari, faiantari, zugravi, instalatori si muncitori necalificati seriosi, dornici de munca. ☎0771.137.452

2379. **Personal** firma constructii Bucuresti-Suceava firma de constructii cu sediul in Bucuresti angajeaza pentru jud. Suceava buldoexcavatoristi, dulgheri, fierari si muncitori necalificati; oferim cazare si o masa pe zi. tel: ☎0744.756.876 ADRIANA.FILACHE@ECX.RO

2380. **Personal** firma, zidari, fierari, dulgheri, zugravi cu salariu atractiv. ☎0722.155.956

2381. **Personal** in bucatarie angazam personal in bucatarie pe posturile de bucatar 2500ron, Aj.de bucatar 1800ron, Pizzar 2300ron. Livrator cu auto propriu sau scuter 1500ron Platim combustibil la un consum de 10la suta; ☎0743.111.751 Vasillescumarian@yahoo.com

2382. **Personal** in conditii avantajoase pentru restaurant chinezesc: picoli(ite), femei pentru bucatarie cu sau fara experienta; ☎0722.912.672

2383. **Personal** in constructii si in industria cai ferate 10 fierari; 10 dulgheri; 9 muncitori necalificati; 5 tamplari; 5 instalatori; 5 electricieni; 5 zugravi; 10 sudori in aluminiu in industria cailor ferate cu atestatPentru informatii, tel: ☎031.109.01.91 hrw.local@yahoo.com

2384. **Personal** in zona Doraly pentru productie, femei si barbati, salariu motivant. Program 08-18, luni-vineri; ☎0720.880.270 office@bauplast.ro

2385. **Personal** intretinere-pretabil pensionari/peste 50 pretabil pentru persoane peste 50 ani sau pensionare, 1500 net, contract munca norma intreaga, 8-17 luni-vineri, cunostinte medii in instalatii si constructii, centru comercial, sector 5; **1.500 L;** ☎0733.869.293

2386. **Personal** la banda de tras, glazuit si tras in parti angajeaza firma producatoare de incaltaminte. ☎0784.840.846

2387. **Personal** la curatenie persoana serioasa, apta de munca pentru curatenie sala fitness, program 2 zile lucrate /2 zile libere, salariu 1.800 Lei ☎0762.970.269 marya.negru@gmail.com

LOCURI DE MUNCĂ

2388. **Personal** la curatenie in Popesti Leordeni. Responsabilitati: - asigura curatenia in hala de productie; - asigura mentinerea spatiului verde din incinta companiei; - participa la diverse activitati de intretinere din curtea intreprinderii. Oferim: salariu net 1.300 Lei, tichete masa, transport, prima de Craciun si Paste, program L-V 9-17,30. Contract pe perioada nedeterminata. Suna acum pt. interviu; ☎0758.062.201

2389. **Personal** la vase Locatie centru vechi angajeaza personal la vase, conditii avantajoase de lucru program 2/2. Salariu de 2 ori pe luna+tips. Rugam si oferim maxima seriozitate **1 €;** ☎0727.634.864 mihaicristache@mail.com

2390. **Personal** linie autoservire pentru cantina in incinta TVR. Program de lucru: Luni - Vineri 08:00 - 17:00, **1.500 L;** ☎0723.793.620 office@bunbun.ro

2391. **Personal** litoral Restaurant La Carul cu scoici din statiunea Venus angajeaza bucatar, ospatar, ajutor ospatar. Oferim cazare. Detalii suplimentare la tel. ☎0722.668.466 Mariuscarniciu@yahoo.com

2392. **Personal** magazin alimentar angajez pesonal magazin alimentar., zona Titan. Responsabiliati principale : receptie marfuri si comenzi furnizori; **1.700 L;** ☎0721.083.362 rujoiualina@gmail.com

2393. **Personal** magazin alimentar, vanzatoare magazin alimentar, sofer aprovizionare cat B, salariu motivat, **2.350 L;** ☎0722.696.583 alimentara71@yahoo.com

2394. **Personal** masaj, cu o experienta de 3 ani in domeniul masajului si o clientela formata, ne dorim sa ne extindem echipa si sa oferim sansa catre un job bine platit unor fete in cautarea unui loc de munca; **3.000 €;** ☎0799.222.792/ 0799.222.792 blue.moonline@yahoo.ro

2395. **Personal** montaj aer conditionat, personal calificat si necalificat montaj aer conditionat. Salariu motivant ☎0728.848.880 contact@rafix.ro

2396. **Personal** montaj mobilier cu experienta in servicii de montaj si asamblare mobila kika, Ikea, Dedeman) la domiciliul sau sediul clientului. Salariu atractiv, 1500 - 2400 Lei, program ora 09:00-18:00 **2.400 L;** ☎0799.996.760 montaremobila@gmail.com

2397. **Personal** muncitor calificat, necalificat Firma Bucuresti angajeaza asfaltator, necalificat, mecanic utilaj in domeniul refacerii drumurilor, constituie avantaj experienta in domeniul constructii drumuri, refaceri pavaje stradale si pietonale. ☎0723.243.438/ 0732.288.724 relu.stancu.78@yahoo.com

2398. **Personal** muncitor uzina metalurgica Uzina metalurgica angajeaza cu norma intreaga muncitori necalificati cu posibilitatea calificarii la locul de munca. Oferim salariu atractiv, tichete de masa, tichete sociale, decontare transport, cazare, ☎0732.155.855 CRISTI.IONESCU@LAROMET.RO

2399. **Personal** ne/calificat in constructii Sette VDVS Construct SRL L. este o firm? romaneasca cu capital integral privat infiintata in 2015. Angajam zidari, zugravi, rigipsari, dulgheri, fierari, necalificati. Salariu ofertant. ☎0754.022.712 sette_impex@yahoo.com

2400. **Personal** necalificat in depozit urgent, salariu 1.600 lei net(in mana), bonuri de masa 300 Lei, transport decontat 150 lei. Program L-V 8h/zi in 3 schimburi. Locatia str. Catanoaia **1.600 L;** ☎0738.322.818

2401. **Personal** necalificat si calificat constructii societate comerciala angajeaza in conditii avantajoase muncitori ne/calificati in domeniul constructiilor. Oferim cazare pentru cei din provincie. Puncte de lucru in Ilfov si Bucuresti. ☎0771.254.895

2402. **Personal** necalificat, barbati si femei pt. fabrica de saltele zona metrou Republica. Program de lucru L-V de la 8-16.30. Salariu atractiv; ☎0720.333.127

2403. **Personal** necalificat. Fabrica productie alimentara Sector 6, angajeaza muncitori necalificati si ambalatori pentru sectii de productie. Program de lucru in ture. Salariu+ tichete de masa + o masa calda, **1.600 L;** ☎0732.672.654

2404. **Personal** ofertare, vanzari in alimentatie publica (firma de catering), o masa/ zi, contract de munca, zona metrou Costin Georgian. Program de lucru: marti-sambata (09:00 18:00) sau luni-vineri (09:00 18:00) ☎0723.600.947 razvan.sfant@bucateperoate.ro

2405. **Personal** patiserie zona Aparatorii Patriei, patiseria Matei Aparatorii Patriei angajeaza, patiseri, modelatori, pizzeri, personal bucatarie cu/ fara experienta. Program 9 ore, 6 zile/7. Se poate opta si pentru program (o zi - o zi libera) **2.000 L;** ☎0721.280.038/ 0767.565.640

2406. **Personal** pentru bar pentru berarie zona sos. Giurgiului (Piata Progresul); ☎0721.294.363/ 0721.294.362

2407. **Personal** pentru centru primire haine, curatatorie spalatorie textile. Zona Mosilor. Contract de munca, salariu 1.700 Lei net. Relatii la telefon intre orele 10:00-17:00; **1.700 L;** ☎0769.998.476

2408. **Personal** pentru curatenie camere hotel. Angajam femei si barbati cu sau fara experienta in hotel. Se deconteaza transportul, se asigura masa de pranz, se ofera salariu atractiv; ☎0774.675.229

2409. **Personal** pentru curatenie spatii birouri. Companie hoteliera cu sediul in Bucuresti angajeaza personal pentru curatenie spatii de birouri. Program de lucru este de luni pana vineri, in 2 ture (06:00-14:30/ 13:30-22:00). Se ofera salariu fix + bonuri de masa; ☎0733.663.316

2410. **Personal** pentru fabrica napolitane. Asiguram cazare pentru provincie. Cerem si oferim seriozitate. Salariu atractiv; ☎0758.308.869

2411. **Personal** pentru fast food Mega Mall, salariu: 2000 lei+bonuri de masa (15 lei/bon) in prima luna; 2200 lei + bonuri de masa (15 lei/bon) din luna a doua. Program lucru: doua ture, doua zile libere. ☎0785.405.645 ioana.vlad@calif.ro

2412. **Personal** pentru firma de constructii, cu calificare sau fara, dar cu cunostinte in domeniul constructiilor : zidari, zugravi, rigipsari, etc.Experienta si indemanare creste pachetul salarial; ☎0724.539.830 B_79_nym@yahoo.com

2413. **Personal** pentru functia de distribuitor, agent vanzari pedestru, fara limita de varsta; ☎0371.477.855

2414. **Personal pentru litoralul romanesc. Angajez baieti peste 18 ani pentru baze nautice statiunea Eforie Nord (manipulare sky-jet, banane apa etc). Oferim cazare + masa, salariu atractiv. ☎0726.116.564/ 0767.311.763**

2415. **Personal** pentru lucru manual pe haine, rochii de seara si de mireasa (cusut si lipit diverse accesorii) pentru atelier de croitorie zona Voluntari; ☎0728.228.642

2416. **Personal** pentru magazin online incaltaminte, zona Fundeni, domiciliu in zona, program l-v 9:00-17:00, o sambata da una nu 9:00:14:00, cunostinte minimale de lucru cu calculatorul. Salariu 1700 ron. **1.700 L;** ☎0799.842.443 fashionmirea@gmail.com

2417. **Personal** pentru restaurant, instalatori, femeie de serviciu si paznici. Oferim cazare Colentina; ☎0763.646.272

2418. **Personal** pentru retusuri rochii de seara (scurtat, lungit, marit, micsorat) pentru atelier croitorie zona Voluntari. Program L-V, 9.00-18.00, salariu 2.000 lei sau 8.00-19.00, salariu 2.200 lei; ☎0728.228.642

2419. **Personal** pentru service auto, angajam mecanic, ucenic si vopsitor pentru service auto din sect 3 (metrou Anghel Saliny). Cerem experienta, oferim conditii foarte bune, suntem de 7 ani pe piata auto. Detalii la ; ☎0732.895.310/ 0745.340.344

2420. **Personal** pentru sezonul estival dar si permanent Restaurant Lavrion din Mangalia si restaurant Ardeleanca din Costinesti fac angajari pentru sezonul estival dar si permanent. ☎0722.843.936

2421. **Personal** pentru spalatorie textile. Investitie austriaca angajeaza persoane serioase, indemanatice si cu disponibilitate pentru munca fizica usoara. Oferim conditii financiare avantajoase. Zona Militari. Daca v-am starnit interesul, va rugam sa ne contactati la urmatorul nr. de telefon; ☎0728.225.655

2422. **Personal** pentru spatii verzi, curatenie blocuri, sef echipa si pensionari, angajam; ☎0766.866.075/ 0728.216.380

2423. **Personal** pentru supermarket magazin non-stop 10lei/h **10 L;** ☎0770.236.202 miuionelavioleta1994@gmail.com

2424. **Personal** pregatire comenzi magazin online (haine si incaltaminte), pregatire colete, facturare, awb. Punct de lucru Dragonul Rosu Oriental. Salariu fix + bonusuri. ☎0771.766.207 cv@meimall.ro

2425. **Personal** preparare sandwich zona Bragadiru, 5 zile pe saptamana, 9 ore pe zi, 1500 de lei pe luna, bonus de prezenta. **1.500 L;** ☎0741.677.690/ 0727.114.962 davi.darius.distribution.pan@gmail.com

2426. **Personal** productie Spalatorie industriala de lenjerie angajeaza personal productie calificat sau necalificat in orasul Buftea; ☎0766.536.179

2427. **Personal** productie cu sau fara experienta, pentru brutarie, program si salariu atractiv ☎0772.261.614

2428. **Personal** pt. curatenie in depozit Pantelimon Responsabilitati: - asigura curatenia in depozit, -participa la diverse activitati de intretinere a mobilierului. Oferim: salariu net 1.500 Lei, transport, program L-V 9-17.30. Perioada nedeterminata, **1.500 L;** ☎0733.119.377 tiberiu.kulin@gmail.com

2429. **Personal** pt. depozit si sofer, angajam pt. depozit de sanitare, gresie si faianta (si sofer) Militari, str. Valea Cascadelor, nr. 23, magazin IMOROM, program: l-v 09-18, sambata 09-16, duminica liber, salariu + bonus, ☎0756.602.020 SANITARE@YAHOO.RO

2430. **Personal** pt. magazin online incaltaminte zona Fundeni, domiciliu in zona, program L-V 9:00-17:00, o sambata da una nu 9:00 - 14:00, cunostinte minimale de lucru cu calculatorul, **1.700 L;** ☎0799.842.443 fashionmirea@gmail.com

2431. **Personal** pt. magazin online incaltaminte zona Fundeni, domiciliu in zona, program l-v 9:00-17:00, o sambata da una nu 9:00:14:00, cunostinte minimale de lucru cu calculatorul. Salariu 1700 ron. **1.700 L;** ☎0799.842.443 fashionmirea@gmail.com

2432. **Personal** PVC Tamplarie Fabrica tamplarie angajeaza tamplar cu experienta. Conditii avantajoase. Carte de munca. ☎0787.748.946/ 0762.767.337 productie@mtspvc.com

2433. **Personal receptie pentru sala arte martiale, zona Mihai Bravu, program Luni-Vineri 16,30-22,30, sambata 10-15. Cerinte: limba engleza, Excel, comunicativ, 1.500 L; ☎0775.619.670**

2434. **Personal** restaurant Cautam echipa pentru Steack house, zona centru istoric. Angajam: ospatari, picoli, barmani, ajutori bucatari, femeie la vase. Program flexibil si salariu atractiv, pentru detalii sunati la: ☎0727.199.157

2435. **Personal** restaurant Greek Taverna mall Baneasa angajeaja ospatari, ajutor ospatari, bucatari, ajutori bucatari si om la vase. Program de lucru dou cu doua. Salariu + tipsuri motivante; ☎0768.494.450

2436. **Personal** restaurant La Copac - restaurat cu terasa (strada Pitar Mos 23) angajeaza in conditii foarte bune ajutor barman, ospatarite si lucrator comercial bucatarie (spalat vase); ☎0732.885.703 la.copac@yahoo.com

2437. **Personal** restaurant ospatar, picolite, ajutor de bucatar, fete la vase ☎0722.310.005/ 0721.259.439 restaurant@irisa.ro

2438. **Personal** restaurant restaurantul Casa di David, situat in Parcul Herastrau, angajeaza personal: ajutor ospatar (picol), lucrator bucatarie rece (bufetier) si femeie de serviciu (vase). Relatii la telefon sau CV pe e-mail; ☎021.232.47.16 casadidavid1@yahoo.com

2439. **Personal** restaurant Herastrau Restaurant din Herastrau cautam ajutoare in bucatarie, oameni pentru curatenie in bucatarie, oameni pentru spalat de vase, ospatari, ajutor de ospatari, colaboratori pentru evenimente private. ☎0735.858.585 isoletta@isoletta.ro

2440. **Personal** restaurant pt. spalat vase, restaurant 40 locuri Regie Crangasi, nu necesita experienta, program flexibil; ☎0744.338.943/ 0721.568.114 pensiuneacasamica@gmail.com

2441. **Personal** salon infrumusetare, Echipa Oan-Mi se extinde si este in cautarea unor colegi noi pentru posturile de frizer coafor, cosmetica, manichiura - pedichiura. Sector 5 Bucuresti, Mai multe detalii la telefon, ☎0726.161.124

2442. **Personal** service roti/ vulcanizare, Noi, echipa Top Wheels Auto facem angajari, daca iti doresti un castig lunar mare de peste 5000 de lei pe luna si conditii de lucru excelente de lucru te asteptam in echipa noastra; **5.000 L;** ☎0761.638.039 topwheelsauto@yahoo.com

2443. **Personal** service utilaje agricole Persoana serioasa, pentru service utilaje agricole de mici dimensiuni (motosape, motocositori, drujbe, etc), pasiunea pentru motoarele in 4 timpi si 2 timpi reprezinta un avantaj, Va rugam cv pe email angajari@neomax.ro

2444. **Personal** spalat vase si curatenie in bucatarie sector 6, program o zi da o zi nu, salariu 1800 lei net ☎0726.337.470/ 0766.969.784 Oanaraducan1977@gmail.com

2445. **Personal** spalatorie auto angajam spalatori auto cu sau fara experienta baieti si fete). Program : 9-21 L-D) . 3 cu 1.Zona : Auchan Titan intersectia 1 Decembrie cu Liviu Rebreanu)Salariul de :1.200 lei + bonusuri; **1.200 L;** ☎0726.050.355 ofragek@gmail.com

2446. **Personal** spalatorie auto posturi curatatat tapiterie si polish, posturi spalator. Se cauta personal cu experienta pe post. Salarizare foarte buna, comisioane din incasari. Nu se dau detalii la telefon; **1.700 L;** ☎0765.817.397 Office@konstantyn.ro

2447. **Personal** spalatorie haine cu experienta (clandru si fier de calcat), salariu atractiv. Pentru detalii va rog sa ne contactati la tel.; ☎0723.143.502 office@sifonot.ro

2448. **Personal** tamplarie pvc Fabrica tamplarie PVC angajeaza personal pentru productie. Salariu motivant, carte de munca. ☎0787.748.946/ 0762.767.337 productie@mtspvc.com

2449. **Personal** tamplarie, compartimentari rigips, angajam personal calificat(incepator) in domeniile: executie montaj tamplarie Al/PVC, compartimentari rigips, lacatusi mecanici; ☎0722.275.969 majexim@gmail.com

2450. **Personal** tehnic cunostiinte operare pc, tehnician cu posibilitate de promovare imediata. ☎0748.131.311 mantolimre@interparking.com

2451. **Personal** tehnic, personal curatenie, sofer cat. B. Angajam electrician, instalator, tamplar, zugrav, personal curatenie, salarii intre 2.000-2.500 lei + o masa pe zi. CV la email: ☎0746.102.014 andreimihalis22@gmail.com

2452. **Personal** terasa gradina de vara, urgent barmani, grataragii, ajutor grataragiu, casiera, femeie de serviciu. Salariu motivant. Relatii la telefon ☎0743.103.104

2453. **Personal** vanzari Magazin de imbracaminte femei angajeaza personal vanzari. Magazinul este situat in incinta Unirea Shopping Center. Relatii la telefon. ☎0737.615.465

2454. **Personal** vanzari cu limba maghiara companie leader de piata angajeaza personal vanzari vorbitor de limba maghiara. Canditatii interesati sunt rugati sa trimita CV pe adresa de e-mail helenaz_2002@yahoo.com pana pe data de 19.05.2018. **1.700 L;** ☎0733.273.975

2455. **Personal** vase Brasserie angajeaza personal vase in locatia din mall Baneasa cu domiciliul in Bucuresti. Program ora 9.00-23.00 2 zile cu 2 zile. Oferim carte de munca, salariu+tips weekend, masa si transport seara. **1.500 L;** ☎0747.888.111 blackbucharest@gmail.com

2456. **Personal** vase The Temple Social Pub angajeaza personal curatenie, salariu motivant, echipa prietenoasa, program flexibil l-v, CM, masa zilnica inclusa. Detalii: la tel, Bvd. Marasesti nr. 71-73 **1.400 L;** ☎0746.620.016 office@thetemplepub.ro

2457. **Personal** vase restaurant, restaurantul Stadio Piata Universitatii angajeaza personal vase, program full-time flexibil, transportul si masa de pranz asigurate. Detalii la nr. de telefon; ☎0731.322.472 resurse.umane @stadio.ro

2458. **Personal** vase si curatenie laborator cofetarie. Cautam colegi/e pentru compania de deserturi elegante Cupcake Philosophy (www.facebook.com/cupcakephilosophy) in zona Sos. Colentina/ Andronache. Contact la ioana@cupcakephilosophy.ro. ☎0726.050.568

2459. **Personal** vase si curatenie restaurant angajam pentru tura de dimineata de la ora 8- 16 de Luni pana Vineri. Interviu Bd Iancu de Hunedoara nr 48 cladirea ING. Tel; ☎0733.163.418

2460. **Personal** vase zona restaurant Nor, restaurantul Nor este in cautare de colegi pentru pozitia de Spalator Vase. Oferim un program flexibil, decont transport, masa de pranz asigurata; **1.700 L;** ☎0731.322.472 resurse.umane@stadio.ro

2461. **Personal,** bufet - gratar, Hala Obor. 2 posturi,lucrator bucatarie - 1 post, muncitor necalificat Persoane responsabile. Program de piata. Luni liber. Asteptam CV-uri, **1.400 L;** ☎0767.330.510/ 0721.236.609 petre.badescu@gmail.com

2462. **Personal,** firma de catering, angajam gestionar obiecte inventar, ajutor de bucatar, personal spalat vase si sofer aprovizionare; **2.000 L;** ☎0744.366.093/ 021.252.28.79

2463. **Personal,** bucatar si ospatar Pub-Restaurant in centrul istoric angajeaza bucatar si ospatar, organizam interviuri zilnice, program de lucru, 2 zile lucrate cu 2 zile libere, salariu+bonus, telefon sau CV la adresa de mail, ☎0724.273.971 tanasetinel@yahoo.com

2464. **Personal,** fete si baieti, pentru curatenie scari de bloc, gradini, pentru sectorul 2 si 6. ☎0762.807.428

2465. **Personal,** firma amenajari interioare si exterioare angajam muncitor cu permis auto pentru achizitionarea de materiale. ☎0771.137.452

2466. **Personal,** lucreaza de acasa Cine doreste sa lucreze de acasa, ne ocupam cu produse cosmetice. ☎0728.191.383 florinnicolae.petcu@gmail.com

2467. **Personal-** SC Electromontaj SA - FSM Bucuresti, Str. Ilioara nr. 160, sector 3, angajeaza: Electrician, sudor, lacatusi mecanici, frezor, Ingrijitor si muncitori necalificati pentru sectiile zincare si coletare. Relatii: ☎021.346.55.37/ 021.346.03.18

2468. **Personal. Companie multinationala angajeaza personal productie pentru asamblare, montare piese metalice, operatori masini, lacatusi montatori. Va asteptam in B-dul Preciziei, nr. 5, Sector 6 (statia de metrou Preciziei). Detalii la telefon: ☎0741.011.709**

2469. **Personal. Companie multinationala angajam personal curatenie pentru cladire de birouri si centru logistic. Oferim contract de munca pe perioada nedeterminata, salariu fix + bonuri de masa si transport asigurat. Ne puteti contacta la nr. ☎0733.460.270**

2470. **Personal:** sudor argon, sudor electric, instalator apa-canal, lacatus mecanic, necalificati pentru societate cu sediul in Magurele, jud. Ilfov. Relatii la tel. ☎0748.192.837

2471. **Picker** depozit Popesti Leordeni principalele atributii: picking/ coletare - aranjare marfa pe gestiuni si categorii; pregatire si expediere colete clienti. Depozit piese biciclete, scutere, drujba, etc situat in Popesti Leordeni ☎0743.186.526 hr@blademotors.ro

2472. **Pickeri,** manipulanti marfa depozit sector 6 Angajam manipulant marfa, picker pentru pregatire /receptie marfa la depozitul din str. Preciziei Nr. 28, sector 6, Militari, Contract nedeterminat, tichete masa 15 ron/ zi; ☎021.317.38.00 daniela.duncea@valrom.ro

2473. **Pickeri,** manipulanti marfa, personal curatenie pentru depozit fresh Bolintin Deal. Vino in echipa Profi! ☎0738.761.522 andreea.matei@profi.ro

2474. **Picol** la cafenea in zona Unirii, ajutor de ospatar, ☎0722.362.680 cezar.cobzaru@yahoo.com

2475. **Picol** cu experienta, salariu motivant cu crestere anuala, tips, contract de munca, asigur transport. Zona Petre Ispirescu. ☎0766.301.835 raduma_90@yahoo.com

2476. **Picol** in sectorul 1, angajez picol pt restaurant in sectorul 1, programul 12\24. Salariul 1600 ron in mana. Pentru detalii la nr de telefon; ☎0734.562.931

2477. **Picol** si ospatar, restaurant italian aflat in zona Cotroceni isi mareste echipa si angajeaza picoli, ospatari, personal pentru vase. Pentru detalii sunati la tel.; ☎0724.371.047 contact@laterrazza.ro

2478. **Picol/ajutor** ospatar tineri cu si fara experienta pentru restaurantele Hotelurilor Ramada. Salariul 1500 ron. **1.500 L;** ☎0751.190.463 mihaela.mitrila@ramadaplazabucharest.ro

2479. **Picoli** pentru Restaurantul Gedi. Programul este flexibil. Nu este necesara experienta. Detalii la tel. ☎0734.207.029/ 0735.530.533 office@restaurantgedi.ro

2480. **Picoli,** barmani, personal vase, pizzeri angajeaza Restaurant- Terasa sector 6. CV la mail; ☎0762.399.350 antreprenori_s6@yahoo.ro

2481. **Picolita,** picol, ajutor de ospatar pentru Trattoria Pane e Vino. Salariul 2000 Ron net. Program 1 zi cu 1 zi . Adresa noastra este strada Nerva Traian 23, sector 3, zona metrou Timpuri Noi; **2.000 L;** ☎0744.489.993 trattoriapanevino2010@yahoo.com

2482. **Pietrari,** zugravi, faiantari, rigipsari, meseriasi in finisaje interioare. Oferim salarii motivante, carte de munca si cazare pentru cei din provincie (apartamente inchiriate) ☎0770.472.142

2483. **Pizzar** angajam pizzar cu experienta, program 2 zile cu 2 zile libere, carte de munca, comision la vanzare,r estaurantul se afla in Afumati - Ilfov pe DN2 20 min de la Bucur Obor; **2.200 L;** ☎0722.434.240 office4promo@gmail.com

2484. **Pizzar** cu experienta pentru restaurant international cu terasa situat in zona 13 Septembrie - Petre Ispirescu, program 2 zile cu 2 libere, salariu + tips minim 2800, **2.800 L;** ☎0720.260.174

2485. **Pizzar** cu experienta pt. restaurant central, sector 1, contract de munca, program 2 zile/ 2, doua mese pe zi si transport asigurate. Salariu motivant plus tips. Se ofera si se doreste seriozitate, ☎0787.637.937 resurseumane@eka-development.ro

2486. **Pizzar** pentru restaurant Belviso, cu experienta min 1 an, program 2 zile cu 2 zile. Salariu 1600-2000 lei net in functie de experienta plus procent zilnic. **1.600 L;** ☎0723.693.149

2487. **Pizzar** Pizza Cut-Centrul Vechi, angajeaza pizzar:-program: 9h/zi, doua ture, doua libere pe saptamana salariu: 2200+spor noapte; ☎0767.069.367 office@pizzacut.ro

2488. **Pizzar** Pizzerie zona Dristor angajeaza urgent pizzar cu experienta pe cuptor cu lemne salariu 2500 lei+ comision. Se cere si se ofera seriozitate. Relatii la tel. **2.500 L;** ☎0726.901.843 restaurantdristor2015@gmail.com

2489. **Pizzar** cu experienta, salariu motivant cu crestere anuala, bonusuri, tips contract de munca, asigur transport, zona Petre Ispirescu, ☎0766.301.835 raduma_90@yahoo.com

2490. **Pizzar** cu/fara experienta pentru lant de bucatarii din toate zonele Bucurestiului, salariu 1.800 - 2.000 lei net in functie de experienta, relatii la tel.; **2.000 L;** ☎0799.831.111

2491. **Pizzar** cuptor vatra lemne Pizzar cu experienta pe cuptor cu lemne, program 3 zile pe saptamana,transport asigurat, comision pizza. Zona Plevnei. ☎0762.570.925

2492. **Pizzar** pentru trattoria cuptor cu lemne, zona Mall Plaza, experienta min. 1 an, serios, organizat, responsabil, interviuri de luni -vineri intre orele 10:00-18:00, in restaurant sau CV pe email, ☎0728.842.997 hotelwestplaza2011@gmail.com

2493. **Pizzar** restaurant, locatie centrala (Piata Universitatii), program flexibil full-time, salariu motivant + bonusuri. Detalii la nr. de telefon sau e-mail resurse.umane@stadio.ro. ☎0731.322.472 resurse.umane@stadio.ro

2494. **Pizzar** si ajutor pizzar restaurant-pizzerie, concept modern, in Piata Victoriei; ☎0727.155.270

2495. **Pizzar,** ajutor pizzar bucatarie interna cu livrare la domiciliu. **2.000 L;** ☎0799.831.111/ 0747.815.440 claudia.petre@wisebox.ro

2496. **Pizzar,** bucatar, ajutor bucatar, rog seriozitate, salariul avanatajos 2000-3000 lei, **2.000 L;** ☎0744.304.499 cristinadumitru000@gmail.com

2497. **Pizzar,** cuptor cu lemne, campus studentesc langa metrou Grozavesti. Conditii avantajoase, 1+1 sau 2+2; ☎0742.181.263/ 0755.013.339

★★★★★★★★★★★★★★★★★

2498. **PIZZARI SI LUCRATORI FAST FOOD- UN NOU CONCEPT INTERNATIONAL IN ROMANIA, KONE MANIA, PIZZA LA CORNET. SOCIETATEA PROMPT FOOD, COMPANIE CU VASTA EXPERIENTA IN INDUSTRIA OSPITALITATII ESTE IN CAUTARE DE NOI COLEGI-PIZZARI SI LUCRATORI FAST FOOD - ORIENTATI CATRE PERFORMANTA SI REZULTATE IN SERVIREA CLIENTILOR NOSTRI.DACA ACCEPTI PROVOCAREA NOASTRA, TRIMITE-NE CV-UL TAU SAU SUNA ☎0724.540.839 RESURSE.PROMPT@GMAIL.COM**

★★★★★★★★★★★★★★★★★

2499. **Pizzer** cu sau fara experienta Flamingo Bar&Grill din Drumul Taberei angajeaza pizzer, cu sau fara experienta. Salariu atractiv. Cerem si oferim seriozitate. ☎0730.928.153 flamingofood@yahoo.com

2500. **Pizzer,** complex hotelier Nautic Sport & Luxury Club angajeaza pentru perioada sezonului de vara cu contract de munca. Salariu motivant, cazare si masa. Gabriel Sirbu ☎0764.596.360 contact@hotelnautic.ro

2501. **Placintarie** angajam ajutor patiser. Placind'or angajeaza Ajutor Patiser pentru PLACINTARIA din zona Dristor, sector 3, Bucuresti, strada Ramnicu Valcea. ☎0755.856.176/ 0742.766.660

2502. **Pompagiu** (sofer) pe pompa autobeton pentru Bucuresti, salariu atractiv. Relatii la telefon; ☎0740.110.447

2503. **Portari** pensionari la un Complex rezidential zona Straulesti (restaurant Doi Cocosi) salariu atractiv, program 12/24, 12/48, conditii deosebite; ☎0721.291.030 Dan.ciornei@yahoo.com

2504. **Post** manichiura/unghii false, inchiriez, ILC Nails Studio situat pe Bv. Timisoara, stradal, inchiriaza post manichiura/unghii false. Postul se inchiriaza utililat complet (lampa UV, pila electrica, aspirator incorporat, cadita pedichiura). **100 €;** ☎0729.932.482 Iftime.laura.cristina@gmail.com

2505. **Preaparator** pizza fara experienta Domino s pizza angajeaza preparator pizza.Suntem pasionati sa excelam in tot ce facem. Nu este nevoie de experienta te vom invata noi tot ce trebuie sa stii. **1.400 L;** ☎0743.664.667 recrutare@dominospizza.ro

2506. **Pregatitor** piese poliuretan executa slefuire piese. Exp. pe un post asemanator, studii medii sau scoala prof rep avantaj. Salariu 1400 lei+tichete masa, asigurare clinica privata, marire in functie de aptitudini, bonus calitat; **1.600 L;** ☎0744.770.946 office@fabricadeprofile.ro

2507. **Pregatitor** vopsitor - reconditionari cazi de baie, experienta in tinichigerie vopsitorie + permis cat. B constituie avantaj. Salariu 2400-4000 lei net. CV la adresa de email cu foto recenta. Necalificat. Te poti califica la locul de munca; ☎0740.145.043 robit@reccadba.ro

2508. **Pregatitor** vopsitor reconditionari cazi baie fonta. Robit Impex SRL angajeaza barbati cu/fara calificare pentru reconditionari cazi baie fonta. Experienta in tinichigerie vopsitorie + permis B constituie avantaj. Salarii 3600-4200 lei, ☎0740.145.043 robit@reccadba.ro

2509. **Pregatitor** vopsitorie necesar cunostinte utilizare echipamente vopsitorie.Serios, cinstit, organizat si responsabil. ☎0744.300.895/ 0724.255.824 office@kromatica.ro

2510. **Pregatitor** vopsitorie pentru service auto, cu experienta. Relatii la tel. 0723148628. Adresa: Bd. Theodor Pallady, nr. 287, sect 3. Program de lucru L-V 08:00-17.30 ☎0723.148.628 office@adely.ro

2511. **Pregatitor,** vopsitor auto zona Otopeni, cu experienta in domeniu. Salariul este atractiv, in functie de post si experienta. Orar functionare luni-vineri 9-18. Cautam personal responsabil, punctual ☎0784.389.555 brightblueprint@gmail.com

2512. **Pregatitori** vopsitorie, service automultimarca zona Militari angajeaza pregatitori vopsitorie salariu in functie de realizari sau fix, experienta necesara carte de munca program de 8 ore; ☎0744.808.563

2513. **Preluare** apeluri telefonice, companie multinationala angajeaza persoana dornica de munca, care sa lucreze la birou, sa raspunda la telefon, sa preia apelurile telefonice de la clienti, se asigura pregatire la locul de munca. **1.800 L;** ☎0747.815.440

2514. **Prelucratori** prin aschiere societatea noastra angajeaza strungari (strunguri clasice, carusel si CNC), frezori (freze clasice si CNC) si rectificatori. Se ofera salarii incepand de la 2300 ron venituri nete negociabile; **2.300 L;** ☎0722.206.672

2515. **Preparatoare** salate si sandwichuri Program: duminica-joi 05:30-17:30, vineri si sambata liber. Salariu 2.500 lei, masa. Zona Colentina- Fundeni, **2.500 L;** ☎0742.266.859

2516. **Preparatoare** sandwich-uri Firma catering productie sandwich-uri, angajeaza personal cu experienta bucatarie (femei) pt schimb de noapte, preparatoare sandwichuri. **1.500 L;** ☎0732.445.569

2517. **Preparator** pizza cu experienta, salariu 2250 Lei net la program/ contract de 8 ore/zi, l-v, cerinte: intins blatul, decorat pizza, pregatire topping-uri, coacere cuptor electric tunel, pentru Pizza Delivery zona Marriot. **2.250 L;** ☎0752.377.377

2518. **Preparator** pizza fara experienta, sector 1, pizzerie angajeaza fara experienta in zona Aviatiei, salariul net, bonuri masa, decont transport 1500 Lei net/8 h pe zi / 2 libere pe saptamana. Bonus productivitate acordat saptamanal; ☎0720.777.308 alina.hasegan@jerryspizza.ro

2519. **Preparator** sandwichuri, restaurant tip fast-food situat in Piata Victoriei angajeaza personal, salariul 1800 net. Program de lucru in ture; ☎0745.020.816 subway.victoriei@gmail.com

2520. **Preparator** waffe, personal, preparator waffe. Locatia situata in mall Promenada. Concept nou, se deschide in Promenada Mall pe data de 28 mai 2018. ☎0728.210.000 gabriel.plangu@yahoo.com

2521. **Productie,** colantator, modelator-prelucrare plexiglass, electrician, sudor, lacatus, personal cu experienta in domeniul productiei publicitare pt. firma Rosial Concept cu sediul in Otopeni; ☎0754.549.692 office@rosialconcept.ro

2522. **Profesor** de limba germana. Companie germana, cautam profesor de limba germana pentru a preda cursuri, nivelurile A1-B2, asistentilor medicali. Cursurile vor avea loc in zona Lizeanu Bucur Obor, incepand cu septembrie 2018. ☎00493054715675 alexandra.pruteanu@ubg-berlin.de

2523. **Profi.** Vino in echipa Profi. Depozit fresh Bolintin Deal angajam: - pikeri; - manipulanti marfa; - personal curatenie. Oferim: venit motivant cuprins intre 1.650 - 2.300 Lei net; - tichete masa; - asiguram transportul de la Autogara Militari (sector 6); - contract de munca pe perioada nedeterminata; - bonusuri de sarbatori. Cerinte: - rezistenta la temperaturi controlate (intre 2 si 10 grade Celsius) si efort fizic prelungit; - disponibilitatea de a lucru in schimburi, inclusiv de noapte; - experienta pe un post similar constituie avantaj. Iti raspundem la intrebari la tel. Ne poti trimite CV-ul tau pe adresa de e-mail: ☎0738.761.522 andreea.matei@profi.ro

2524. **Programator** it-ist, operator it pentru promovare business online. ☎0765.000.200/ 0799.400.300

2525. **Proiectant. Firma de constructii si instalatii angajeaza proiectant instalatii gaze naturale, cunoscator Office si Autocad. Se ofera salariu motivant, corelat cu nivel de cunostinte; ☎021.316.38.72 sc.irigc.impex.srl@gmail.com**

2526. **Promoter produse cosmetice. Program L-D full-time sau part-time. Pentru mai multe informatii, va rugam sunati la: ☎0800.800.408**

2527. **Prosider** International Trading SRL angajeaza macaragii pod rulant (comanda din cabina si de la sol), manipulant marfa, portar pentru depozitul din Bucuresti- sector 4. Oferim salarii competitive. Pentru interviuri: ☎0741.110.076

2528. **Receptioner** ApartHotel Studio One, Militari Experienta min. 6 luni in domeniul hotelier, lb. engleza, program 12/24-12/48, salariu lunar net 1700 lei, bonus 200 lei, 15 lei/zi bonuri de masa si ab. medical, ☎0756.031.736 hr@genesis-property.net

2529. **Receptioner** Hotel. Euro Hotels International, angajeaza receptioner cu experienta in programul de gestiune Medallion.Salariu de incadrare 2.601 ron. Persoana de contact: Monica Brebenel ☎0730.800.500 monica.brebenel@eurohotels.ro

2530. **Receptioner/2000** lei net Ospatar/2000 lei. Angajam Receptioner salariu 2000 lei net Ospatar Salariu 2000 lei net mai multe detali la telefon sau email: **2.000 L;** ☎0770.168.067 office@hotelgiuliano.ro

2531. **Receptioner/a** in Popesti Leordeni, angajam receptioner/a. Aspect fizic placut, limba engleza la nivel conversational, experienta in domeniu, abilitati de comunicare si negociere, sociabil/a, punctual/a; ☎0721.905.339 anamaria.ivan27@gmail.com

2532. **Receptionera** angajez pentru sala sport. Cunostinte operare PC, sociabila, dinamica, responsabila, serioasa. Zona Aviatiei. Program de luni pana vineri. ☎0723.523.406 gabriela.istrate@yahoo.com

2533. **Receptionera pentru hotel 4 stele. Salariu atractiv, urgent; ☎0744.399.388**

2534. **Receptionera** pentru hotel de 3 stele zona Berceni, persoana cu sau fara experienta, limba engleza, program in ture, sociabila, punctuala, interviu zilnic orele 12-14 sau CV-uri la adresa de email; ☎0723.107.007 office@hotelmoncaprice.ro

2535. **Receptionera** pentru hotel in spate Mall Plaza-sector 6, lb. engleza nivel mediu. Salariu motivant, se asigura masa, mediu placut de lucru, echipa tanara, preferabil domiciliata in sectorul 5 sau 6; ☎0728.842.997 hotelwestplaza2011@gmail.com

2536. **Receptionera** pentru sala de fitness. Vrem in echipa noastra o persoana serioasa, responsabila, sociabila. Salariu motivant, prime si alte beneficii ☎0744.302.122 mina_augustin@yahoo.com

2537. **Receptionera** salon de frumusete, situat in zona Panduri, angajam receptionera cu aspect fizic placut si studii medii. Colectiv tanar, atmosfera placuta, salariu atractiv. Program de lucru: 6 h 30 min./ L-V, 2 sambete/ luna ☎0726.787.519/ 0745.564.612

2538. **Receptionera** sau receptioner cu cunostinte Excel si carnet de conducere. Se asigura salariu si cazare in Neptun. ☎0728.081.718

2539. **Receptionera** urgent, cu sau fara experienta. Oferim salariu 2000-2500 lei lunar, plata se poate face si zilnic. Bonusuri consistente si tips, oferim inclusiv locuinta in Bucuresti carte de munca **2.500 L;** ☎0730.732.366

2540. **Receptionera** beauty salon Candidatul ideal: seriozitate si responsabilitate, initiativa si perseverenta, foarte bune abilitati de comunicare, spirit de echipa, prezenta agreabila (tinuta, atitudine zambet), ☎0744.395.935 vberindei@yahoo.com

2541. **Receptionera** cladire birouri cladire birouri zona Floreasca, program: l-v 09:00-15:00, salariu atractiv, cunostinte medii de limba engleza, aspect placut. CV mail: florentina.gogoana@tiger.ro

2542. **Receptionera** cu experienta pt. salon de infrumusetare, salariu pt. inceput 1.800lei + 920 lei cm platita pe 8 ore, zona metrou Gorjului. Va rog cv pe mail., **2.250 L;** ☎0724.357.422 offece@cmstill.ro

2543. **Receptionera** haine. Curatatorie chimica angajeaza receptionera haine pentru curatat chimic in zona Pantelimon, sect. 2. Nu este obligatorie experienta;

2544. **Receptionera** hotel cu sau f?r? experienta, buna cunoscatoare a limbii engleze la nivel conversational, responsabilitate, corectitudine, spirit de munca in echipa. Relatii la tel., ☎0729.881.116/ 0722.310.005 marius@irisa.ro

2545. **Receptionera** hotel 4 stele Bucuresti program flexibil (ture de zi sau de noapte): 3 ture/ saptamana, cerinte: engleza nivel mediu/ avansat Se ofera training gratuit. Salariu atractiv

2546. **Receptionera** Hotel. Hotel Mon Caprice angajam receptionera, limba engleza, program in ture de zi si noapte, sociabila, ambitioasa, salariu motivant. www.hotelmoncaprice.ro ☎0723.107.007 office@hotelmoncaprice.ro

2547. **Receptionera** salon Andreea, pentru locatiile aflate in sector 6, Prelungirea Ghencea nr. 28 sau sector 2, Sos Iancului nr. 6. Program o zi cu o zi, un week-end liber unul lucrator (14 zile lucratoare). Salariu 1400 lei **1.400 L;** ☎0724.542.277

2548. **Receptionera** salon, personal curatenie, asistent stilist pentru Vogue Beauty Center, fondat in 1998, Nu necesita experienta. Pentru receptie doar cunostinte engleza ☎0749.102.251 vogue_lah@yahoo.com

2549. **Receptionera,** casiera, camerista/ menajera, barman si bucatar pentru hotel-restaurant din Drumul Taberei. Experienta constituie un avantaj ☎0753.142.140/ 0745.304.777 cm.enescu@gmail.com

2550. **Receptionera,** Clinica de Estetica sector 3, angajeaza receptionera pe un program full time. Salariu motivant, conditii de munca deosebite, avantaje de performanta. Conditii: aspect fizic placut si ingrijit; ☎0766.483.103 Artbodyesthetic@gmail.com

2551. **Receptionera,** salon infrumusetare, angajeaza salon Belle Sophia. Program o zi da,una nu, de L - S , Duminica libera. ☎0765.266.131

2552. **Receptionera,** receptioner cu experienta sau fara hotel nou deschis, 14 camere cauta pentru tura 14- 22. De preferat persoane care locuiesc in zona Colentina sau in apropiere, **1.500 L;** ☎0733.723.032 hotelelisabeta@yahoo.com

2553. **Receptionera,** secretara, cu, fara experienta angajeaza salon masaj senzual de lux in Bucuresti, Piata Unirii. Cerinte: limba engleza, program 12/24. Oferim contract de munca, pachet salarial atractiv, bonusuri, echipa tanara, **2.000 L;** ☎0740.098.603 contact@vip-obsession.ro

2554. **Receptionere** saloane intretinere corporala mature, cu/fara experienta, pentru saloane de intretinere corporala cu clientela majoritar masculina, situate central (Mosilor, Unirii si Izvor), tel Mari HR. **9.000 L;** ☎0720.331.166 mari.angajari@gmail.com

2555. **Receptionere** SPA de lux zona Baneasa, selectionam fete cu aspect fizic ingrijit, excelente abilitati de comunicare si limba engleza la nivel conversational pentru receptie spa de lux din cadru unui complex exclusivist. **2.000 L;** ☎0728.293.279 office@absolut-hr.ro

2556. **Receptionere,** Expocenter Hotel angajam cu contract de munca permanent, salariu atractiv, engleza, ture, zona Casa Presei. Urgent. **2.000 L;** ☎021.795.70.30

2557. **Receptionere,** Societate de paza angajeaza pentru obiective din Bucuresti. Conditii avantajoase de munca, salariu atractiv ☎0745.179.077

2558. **Receptioneri,** ospatari si contabili, receptioneri, ospatari si contabili cu experienta - Country Spa Snagov; ☎0724.531.213 clara.stroe@countryspa.ro

2559. **Receptionist** pentru cladiri de birouri sector 1 si 6, Bucuresti, engleza cel putin la nivel mediu program 8.30-17.00, 5 zile/ saptamana. Salariu, bonuri masa (1500-1800 net). Asigurare medicala privata

2560. **Receptionist** service, reprezentanta service camioane si remorci angajam receptionist service cu fac. transporturi AR, cu experienta, oferim conditii bune de lucru, venituri lunare intre 2.000-4.500 L, bd. Preciziei, CV la email **4.500 L;** ☎0749.102.608/ 0749.102.603 resurseumane@edparts.ro www.edparts.ro

2561. **Receptionista,** paznic, gradinarm club sportiv situat in sectorul 2, Barbu Vacarescu, angajam personal pentru departamentul de receptie (program de zi, in ture), gradinar (program 07-16) si paznic (12/24, 12/48). Contact; ☎0730.900.031/ 0730.900.033 ana.habuc@pescariusports.ro

2562. **Receptioniste,** sefi tura, agenti securitate, din Bucuresti, max 45 ani. Securitas Romania angajeaza cu contract de munca, norma intreaga. Minim 8 clase, (lb. engleza, operare pc pentru receptioniste), atestat, experienta pe un post similar, ☎0749.050.576/ 0747.225.916 iulian.draganete@securitas.com.ro

2563. **Rectificator** pe rotund, strungar si mecanic in hidraulica, ucenici mecanici conditii bune de munca 8 ore pe zi 5 zile pe saptamana, carte de munca, concediu platit, zona Crangasi podul Grant ☎0729.009.900 servicedirectir@yahoo.com

2564. **Regipsari** si necalificati Firma angajam regipsari, zugravi si necalificati, in Bucuresti cu contract de munca. Se asigura cazare, salariu motivat. ☎0786.205.067 costy_ordache@yahoo.com

2565. **Relatii** clienti, reprezentant stradal agentie de publicitate angajeaza personal pentru functiile de reprezentant stradal si relatii cu publicul. Salariu atractiv program flexibil. Detalii la num?rul de tel. **2.000 L;** ☎0763.211.838

2566. **Reprezentant** de rent a car, are ca obiectiv predarea, preluarea masinilor catre clienti. Program flexibil, carte de munca, se solicita limba engleza, permis B, fete/baieti trimiteti CV la adresa email; office@aresrentacar.ro

2567. **Reprezentant** rela?ii cu clientii, cautam un reprezentant relatii cu clientii, care sa satisfaca prioritatile clientului, sa ofere asistenta prietenoasa, intr-o maniera personala pentru clientii nostri. **1.800 L;** ☎0771.313.525 carmen.patirlageanu@allpacka.ro

2568. **Reprezentant** vanzari cu experienta in domeniul sistemelor si serviciilor de securitate, orientat catre client, permis auto cat. B.; **2.500 L;** ☎0722.242.522 marketing@starc.ro

2569. **Reprezentant** vanzari Soc. CDI Transport intern si international , cu sediul in Buc.sector 2, angajeaza reprezentant/a vanzari pentru departamentul inchirieri. Rel. adresa pentru depunerea CV-urilor hr@cdy ☎0730.444.450 hr@cdy.ro

2570. **Reprezentant** vanzari tipografie angajeaza agent vanzari, persoana responsabila, abilitati organizatorice, capacitate de lucru in echipa. Atributii: preluarea / urmarire finalizare comanda, munca birou, Republica, ☎0740.101.051 eliza@aktis.com.ro

2571. **Responsabil** administrativ resurse umane - firma cu capital strain ☎0743.213.808 roxana.philipe@transeurope.ro

2572. **Responsabil** parc auto, activitate taxi, zona statiei de metrou Piata Gorjului; ☎0744.377.851

2573. **Responsabil raion pentru un magazin de bricolaj cu sediul in sector 4. Pentru mai multe informatii, va rog sa sunati la ☎0800.800.408**

2574. **Restaurant** "la Vagon" agajez urgent in conditiile legi, bucatar, aj. bucatar, barman si ajutor ; **1.500 L;** ☎0765.263.199 denis_serv@yahoo.com

2575. **Restaurant** angajeaza pizzer Restaurant Calea Vitan, angajeaza pizzer. Detalii de luni pana vineri in intervalul orar 10-18 la telefon. ☎0767.124.117

2576. **Restaurant** angajeaza urgent personal, restaurant angajeaza: bucatar, ajutor de bucatar, personal care sa pregateasca comenzile si la linie autoservire. Zona: Metrou Petrache Poenaru. Program de luni pana vineri. Contact: ☎0723.577.212

2577. **Restaurant** Casa Diham angajam bucatari, ajutor bucatari, pizzar, femeie la vase, barman, ospatari, picoli; ☎0768.735.154/ 0722.555.245

2578. **Restaurant** Casa Jienilor angajeaza bucatari si ajutori bucatari. telefon ; ☎0735.994.994

2579. **Restaurant** Casa Tineretului angajeaza ajutor ospatar cu sau fara experienta salariu 1200 ron + bonusuri. Program flexibil. Rog seriozitate; ☎0766.499.652

2580. **Restaurant** Celebration isi mareste echipa. Angajam ospatari, femeie de serviciu; ☎0768.109.389

2581. **Restaurant** cu specific chinezesc, angajeaza ospatari, ajutor bucatar, femeie la vase, picoli si livratori cu masina personala. Detalii la tel. ☎0721.927.637

2582. **Restaurant** in Drumul Taberei angajam personal Restaurant Basilico zona Drumul Taberei angajeaza: ospatari, bucatari, ajutor bucatar, barman. ☎0762.151.966 restaurant@basilico.ro

2583. **Restaurant** l`Ladrino in sos. Iancului nr. 31, angajeaza livrator cu auto personal si experienta. Rugam seriozitate; ☎0760.366.384/ 0769.077.022

2584. **Restaurant** L'incontro Titan angajeaza pizzar bucatar ospatar barman cu experienta salariu avantajos conditii optime de munca; ☎0723.581.055 Spyry_88speed@yahoo.com

2585. **Restaurant** libanez angajeaza ospatari, picoli, bucatar, ajutor bucatar, sofer, femeie la vase, adresa Alecu Russo nr. 4; ☎0736.174.612

2586. **Restaurant** Prosper, 13 Septembrie, angajam ospatar, program full time, conditii de munca avantajoase, castiguri substantiale. Pentru mai multe detalii va rugam sa ne contactati; **2.000 L;** ☎0762.295.524 mustata.alexandra95@gmail.com

2587. **Restaurant** Sport House daca doresti sa faci parte dintr-o echipa tanara si profesionista va asteptam la un interviu in Str.Maior Ion Coravu nr. 34 sector 2 Bucuresti (de preferat fete). Ospatar, ajutor bucatar, spalat vase; **1.500 L;** ☎0763.011.518 marius_vek@yahoo.com

2588. **Restaurant** Story Piza angajeaza bucatari cu experienta salariu 3200 ron, ajutori bucatari salariu 2500 ron, pizzari cu experienta cuptor cu lemne salariu 3300 ron, relatii la telefon, ☎0733.751.076

2589. **Restaurant Taverna Sarbului angajeaza: barman, ospatari, aj. ospatar; ☎0727.300.423/ 0727.300.415**

2590. **Restaurant** Turkish Clasis, sos. Viilor nr. 27, sector 5, angajeaza fete pentru bucatarie si picolite. Relatii: ☎0721.346.161

2591. **Restaurant** zona Obor angajeaza barman si ajutor de barman,cu si fara experienta; ☎0732.659.537

2592. **Restaurant,** zona Obor, angajeaza ospatari, fete, baieti (cu/fara experienta) si ajutor bucatar; ☎0745.078.029

2593. **Restaurantele** fast-food Springtime angajeaza lucratori comerciali pentru preparare-servire. Salariul brut 2.000 lei + tichete de masa (in valoare de 317 lei) + alte beneficii. Program flexibil (full-time sau part-time). CV la email. Informatii la telefon; ☎0752.097.890 resurseumane@springtime.ro

2594. **Restaurantul** Iladrino, in soseaua Iancului nr. 31, angajeaza bucatar cu experienta, rugam seriozitate; ☎0760.366.384/ 0769.077.022

2595. **Restaurantul** NOR este in cautare de noi colegi pentru pozitia de ospatar si hostess. Iti oferim un salariu motivant, program flexibil, masa de pranz asigurata, posibilitati de avansare si de dezvoltare; ☎0731.322.472

2596. **Restaurantul** Vacamuuu 2 angajeaza ospatari si ospatarite, program 8 ore/zi, de luni pana vineri, masa asigurata, weekend-urile libere Ionut@vacamuuu.com

LOCURI DE MUNCĂ

2597. **Retusiera** atelier retusuri angajeaza confectionera cu experienta retusuri, modificari haine, zona Dristor, program.9.30-19, sal-1800 lei; **1.800 L;** ☎0720.703.917

2598. **Rigipsar,** zugravi, faiantari, fierari oferim conditii avantajoase, carte de munca, lucrari permanente si la nevoie oferim cazare; ☎0748.805.805/ 0735.520.520

2599. **Rigipsari** cu experienta si ajutori, salariul 13-15 lei ora ☎0766.202.214 Totilca.cosmin23@gmail.com

2600. **RIGIPSARI SI MUNCITORI NECALIFICATI PENTRU FIRMA DE CONSTRUCTII; ☎0723.767.805**

2601. **Rigipsari** si muncitori necalificati Societate comerciala angajeaza rigipsari si muncitori necalificati. ☎0723.371.029 razvan@condraconstruct.ro

2602. **Rigipsari** si zugravi meseriasi, rog si ofer seriozitate ☎0766.617.494

2603. **Rigipsari,** zugravi Firma constructii angajeaza montatori gips-carton si zugravi. Pentru cei din provincie oferim cazare. Salariu 800-1000 euro/ luna **1.000 €;** ☎0732.184.152

2604. **Rigipsari,** zugravi, zidari salariul 2500 - 3.000 Lei **3.500 L;** ☎0766.202.214

★★★★★★★★★★★★★★★★★★★

2605. **RIGIPSARI, ZUGRAVI. RIGIPSARI 120-140 LEI/ZI; ZUGRAVI 120-140 LEI/ZI; AJUTOR RIGIPSAR 80-90 LEI/ZI. CONTRACT DE MUNCA 8 ORE, CAZARE GRATUITA PENTRU CEI DIN PROVINCIE, COLABORAM SI CU ECHIPE; ☎0733.981.422/ 0765.449.077**

★★★★★★★★★★★★★★★★★★★

2606. **Rigipsari.** Angajez rigipsari si ajutor de rigipsari. Contract nedeterminat, valabil si pt. provincie. Oferim cazare; ☎0731.155.659

2607. **Rigipsari.** Angajez rigipsari si ajutor de rigipsari. Valabil si pt. provincie. Oferim cazare; ☎0736.070.694/ 0731.155.659

2608. **Rigipsari.** Firma de constructii angajeaza rigipsari si ajutor de rigipsar pt. finisaje interioare. Contract nedeterminat. Valabil si pt. provincie; ☎0731.155.659/ 0736.070.694

2609. **Rigispsari** si zugravi, personal calificat Oferim: contract de munca si salariu atractiv; ☎0740.031.203/ 0760.040.096 gabby_hacker@yahoo.com

2610. **Rin** Grand Hotel angajeaza manipulant marfa persoana serioasa si muncitoare care sa: incarce/ descarce marfuri, manipuleze/ aseze in depozite (manual sau cu liza); decoreze sali pentru evenimente festive si targuri de nunti ☎0730.777.210 resurseumane@rinhotels.ro

2611. **Rio** Bucovina angajeaza personal pentru distributie in Chitila pentru urmatoarele pozitii: stivuitorist, picker (lucrator depozit), sofer si ajutor de sofer. Transport asigurat de la statia de metrou 1 Mai. Oferim salariu atractiv, bonus de performanta si tichete de masa. Relatii la: ☎0742.220.513

2612. **Romclean** Import SRL angajeaza electromecanic societatea comerciala cu obiect de activitate utiliaje spalatorie textile angajeaza electromecanic in conditii avantajoase, cu salariu atractiv. Posesor permis conducere categoria B. Program flexibil; ☎0744.545.609 romcleanimport@gmail.com

2613. **Ryans** Irish pub angajaza bucatar, ajutor bucatar Marim echipa si cauta bucatar si ajutor bucatar cu experienta pe rece, oferim un mediu de lucru profesionist, oportunitatea reala de a evolua, alaturi de un pachet salarial atractiv.

2614. **S.C GIRONDE CONF CALEA VITAN NR.238 ANGAJEAZA CONFECTIONERE IMBRACAMINTE PENTRU PRODUCTIE IN SERIE. TEL. +40213464241 INT 331; ☎021.346.42.41/ 0742.003.381**

2615. **S.C.** Logos Corporate S.R.L. angajeaza personal angajam personal cu sau fara experienta in domeniul productiei publicitare. Locatie Jolie Ville Baneasa (capat autobuz 301). Transport decontat; ☎0732.714.187 financiar@logospromo.ro

2616. **S.C.** Wirquin Romania S.A. din Str. Preciziei nr. 3 sector 6, Bucuresti, angajeaza : Operatori stanta; Operatori CNC; Operator Inst Sablaj; Ambalator Manual Montaj piese din plastic; Operatori injectie mase plastic; reglori injectie mase plastic; Muncitori Necalificati. Inf. la Tel: ☎0755.044.934

2617. **Sales** & marketing executive vacancies: 5, location: Romania, role type: permanent, work area: sales & marketingsalary: 2000 ron + transport & lunch expenses + attractive bonus, your global success partn ☎0767.300.504 lbhro001@gmail.com

2618. **Salon** Balans, sector 1 Angajam hairstylist/coafeza si manichiurista-pedichiurista cu experienta dar si proaspat absolventi, salon Balans, sector 1 cu vad format si clientela in crestere. Contract CM. Detalii:0767742708. ☎0767.742.708 balans.salon@gmail.com

2619. **Salon** de infrumusetare Cris Beautx situat pe sos. Berceni, vizavi de Spitalul Alexandru Obregia angajeaza: coafeza, cosmeticiana, mani-pedi; ☎0774.489.519

2620. **Salon** de infrumusetare Floreasca, deschis de 12 ani, cu vad, angajeaza manichiurista si inchiriaza post de coafura-frizerie; ☎0723.302.545

2621. **Salon** MaxStil, Sos. Pantelimon 326 angajeaza coafeza cu experienta; ☎0726.307.956/ 021.255.40.53

2622. **Salon** Nina, angajam frizer/ frizerita, cosmeticiana. Salon Nina, cu o vechime de peste 14 ani, angajeaza personal calificat pentru posturile noi infiintate. Frizerie si cosmetica. ☎0722.336.161/ 021.345.24.15 wolf1salon@gmail.com

2623. **Sapator manual si ingrijitor spatiu verde, Cimitirul Giulesti nr. 335; ☎0766.221.808**

2624. **Sapator** manual, dezvoltare retele subterane RCS-RDS angajeaza sapator manual. Prezinta un avantaj: cat. permis C+E si disponibilitate la delegatii. Asteptam cv-urile la adresa de e-mail: recrutare@rcs-rds.ro

2625. **SC** angajeaza muncitori calificati si necalificati contructii: gipsari si finisori. Conditii avantajoase. ☎0762.555.941 codrescualinamihaela@yahoo.com

2626. **SC** Aston Com SA, companie importatoare de aer conditionat, angajeaza manipulanti marfa, pentru depozitul din Bucuresti, sector 2, Sos. Pipera nr. 55C si pentru cel din Dragomiresti Vale, jud. Ilfov. Descrierea jobului Incarcarea, descarcarea marfurilor si manipularea acestora in depozite. Expediaza marfa catre clienti conform comenzilor si prioritatilor. Pregatirea marfurilor pentru expediere. Incarcarea/descarcarea marfurilorin/din autovehiculele de livrare. Manipularea si asezarea produselor in spatiile special destinate, in functie de sortimente, manual, cu ajutorul lizei sau folosind stivuitorul/electrostivuitorul. Participa la inventarierea marfurilor de gestiune. Asteptam cv-urile pe adresa marinela.avram@aston.ro. marinela.avram@aston.ro

2627. **SC** Blaksea Suppliers angajeaza muncitori depozit cu sau fara experienta, salaru atractiv + decontare abonament (RATB si metrou); ☎0722.450.798

2628. **SC** Compania de Paza R.O. angajeaza agenti de securitate barbati si femei, cu sau fara experienta, pentru obiective situate in Bucuresti si Ilfov (Popesti Leordeni). Agenti interventie, program 24/48, pentru Bucuresti si Dragomiresti. Dispeceri monitorizare video, cunostinte minime de operare calculator, pentru cladiri birouri situate in Bucuresti si Ilfov; ☎0734.444.411 angajare@companiadepaza.ro

2629. **SC** Decopalexim angajeaza operator introducere si validare date, program Winmentor, persoane cu cunostinte in vanzari palmelaminat si accesorii mobila. CV la email; ☎0745.667.788 magedkharabit@yahoo.com

2630. **SC Ecologic Neon SRL angajeaza lacatus mecanic confectii metalice, zugravi si faiantari. Salariu avantajos; ☎0724.419.041**

2631. **SC** Eurocors Constructii A G SRL angajeaza muncitori calificati si necalificati in domeniul constructiilor. Oferim cel mai bun salariu; ☎0727.300.575

2632. **SC** Far Est Windows SRL angajeaza montator tamplarie PVC, detalii la telefon: ☎0726.711.301

2633. **SC** Iproex Energy Management angajeaza: sofer cat. B, C, E (se accepta si pensionari cu drept de munca), operator utilaj Bobcat model 863, instalatori termosanitari-gaze, cu contract de munca. Oferim salariu atractiv, bonuri de masa. CV la adresa de e-mail, tel.: ☎0730.591.939 office@iproexem.ro

2634. **SC LUCIELLA-LUX ANGAJEAZA LUCRATOR COMERCIAL PENTRU MAGAZIN BUCUR-OBOR; ☎0722.366.191**

2635. **SC** Meda Prod 98 SA, fabrica de mezeluri, zona Republica angajeaza: soferi distributori - incasatori. Relatii la: ☎021.256.11.90 office@medaprod.ro

2636. **SC.Aquatulip** SRL angajeaza sofer, Firma distribuitoare de bauturi nonalcoolice angajeaza sofer. ☎0725.885.885 comenzi@aquatulip.ro

2637. **Scandia** Sibiu, restaurante cu specific romanesc angajeaza: sef tura, bucatar, ajutor de bucatar, casier - vanzator, spalator vase. Program de lucru in ture de 8 ore/zi: 8,00-16,30; 11,00-19,30; 16,00-24,30. Beneficii: salariu fix motivant + diverse prime/ beneficii; tichete de masa 15 Lei/zi; decont pe transportul seara; plata dubla pt. orele suplimentare; spor de weekend. Relatii la: ☎0743.155.016 ioana.ciuca@scandia.ro

2638. **Schelari,** montatori schele. Cerinte: seriozitate, punctualitate, experienta in lucrul pe santier, permis conducere cat. B. Detalii la tel. 0730.250.001 de luni pana vineri, orele 09.00-17.00. ☎0730.250.001 cariere@azzurra.ro

2639. **SCM** Colin Daily, str. Valea Lunga 30, sect. 6, zona Militari, angajeaza barbati ca muncitori in industria alimentara, tel. contact; email; ☎0757.038.503 colindaily@yahoo.com

2640. **Scoala** Postliceala Sanitara Carol Davila angajeaza femeie de serviciu cu contract de munca pe perioada nedeterminata; ☎021.210.23.20

2641. **Secretara** asistenta manager, sociabila, buna organizatoare, deschisa la cunoastere. Salariu 3000 lei prima lun? plus comisioane si alte facilitati. Atasati CV si foto pe mail; **3.000 L;** drum.bun17@yahoo.com

2642. **Secretara** Cabinet individual de expertiza contabila si fiscala si audit financiar cauta secretara cu suficiente cunostinte in folosirea Word si Excel. ☎0724.317.245/ 0735.581.145 contact@ceacalopol.ro; secretariat@ceacalopol.ro

2643. **Secretara** cu experienta. CV la email: ☎0746.102.014 andreimihalis22@gmail.com

2644. **Secretara** pentru magazinul nostru de jaluzele. Cerinte: word, excel, limba engleza. Experienta nu este obligatorie, dar constituie un avantaj. Studiile nu conteaza. Salariu net: 1.800 lei; **1.800 L;** ☎0769.969.699 fairplaypub@gmail.com

2645. **Secretara** persoana organizata, agila, inteligenta, responsabila, pachet Office avansat, capacitate foarte buna de comunicare si relationare cu clientii, cunostinte solide de limba romana, permis auto cat. B. **2.000 L;** ☎0722.242.522 marketing@starc.ro

2646. **Secretara** Societate zona piata Domenii angajeaza persoana cu studii superioare finalizate sau in curs pentru activitati de promovare si birou. Cerinte: creativitate, cunostinte IT, grafica, engleza CV la e-mail:office@brodona.ro office@brodona.ro

2647. **Secretara** Studii medii sau superioare. Responsabilitati: activitati de protocol, administrative, receptie gestionare si expediere corespondenta. Locatia: sector 1, sos. Bucuresti - Ploiesti nr. 172-176 ☎0336.401.262 office@chorus.ro

2648. **Secretara** / Asistent Manager Vanzari Secretara/Asistent manager Vanzari fashion. Persoana dinamica si dornica de o activitate placuta in domeniul fashion. Oferim contract de munca, program zilnic 9-17, Ghencea sect 6. **1 L;** ☎0720.475.185/ 0720.475.185 office@escapestarjeans.ro

2649. **Secretara** departamentul vanzari Secretara vanzari angajam 2 persoane serioase, organizate si ambitioase pentru sucursala din Afumati, Ilfov. Se ofer salariu motivant . Rugam CV la email; ☎0727.665.015 altekstricot@yahoo.com

2650. **Secretara** Lazar Imobiliare atributii zilnice de secretariat si contabilitate primara. Program Luni - Sambata. Salariu intre 1500 - 2700; ☎0724.317.571 lazarimobiliare@yahoo.com

2651. **Secretara,** firma specializata in comertul cu masini unelte angajeaza secretara. Candidatul trebuie sa aiba cunostinte de lb. engleza si pc (Word, Excel, Outlook). Trimiteti CV pe email ☎021.223.03.45 deltam@mailbox.ro

2652. **Secretara,** pentru SC Estetik Packing SRL;

2653. **Secretara,** societate comerciala angajeaza secretara in conditiile legii, experienta nu este obligatorie dar reprezinta un avantaj. CV-rile insotite de poza se vor trimite la adresa de mail ayash@ayash.ro

2654. **Secretara. Scoala Postliceala FEG Bucuresti angajeaza secretara, cunoscatoare PC. www.scoalafeg.ro; ☎0752.886.260/ 0760.663.939**

2655. **Secretara. Scoala Postliceala FEG Bucuresti angajeaza secretara, cunoscatoare PC. www.scoalafeg.ro; ☎0752.886.260/ 0760.663.939**

2656. **Sef** atelier sef atelier, modelier si confectioner specialist pentru nasturi si butoniere pentru atelier confectii textile dama din sectorul 5. Oferim salariu motivant si mediu de lucru placut. Telefon; ☎0722.118.787

2657. **Sef** atelier productie mobilier 1000 euro/luna companie cu vechime de 17 ani pe piata din Romania, angajeaza sef atelier in productia de mobilier pe comanda. Conditii excelente. Se cere experienta in lucrul cu oamenii si cu masini specifice; **1.000 €;** ☎0721.640.694 oana.mares@glassworks.ro

2658. **Sef** atelier, societate comerciala specializata in producerea de confectii metalice angajeaza Sef atelier cu experienta in domeniu; ☎0733.958.589/ 0722.168.900 office@gmail.com

2659. **Sef** birou administrativ. Firma administrare complex comercial, angajam sef birou administrativ. ☎0736.144.299 burcea_dorina@yahoo.com

2660. **Sef** bucatar + echipa bucatarie restaurant, restaurant angajeaza bucatar sef+ echipa bucatarie; ☎0723.114.488 bufetto@yahoo.com

2661. **Sef** de productie. Societate comerciala producatoare de pavele angajeaza sef de productie. Experienta minim 4 ani in domeniu. Salariu atractiv. Relatii la telefon: ☎0744.798.877

2662. **SEF DE SECTIE PRODUCTIE, CONTABIL EVIDENTA PRIMARA, TAMPLARI SI MUNCITORI NECALIFICATI ANGAJEAZA ANNDANTE STYLE, PRODUCATOR DE MOBILIER. CONDITII: SERIOZITATE SI DISPONIBILITATE PENTRU DEPLASARI. RELATII LA TELEFON. ☎0741.029.246 OFFICE@ANNDANTE.RO**

2663. **Sef** de tura, firma curatenie, angajeaza in Centrul Comercial din zona Cotroceni la program de 8h/zi, salariu avantajos, tichete masa. ☎0736.925.152

2664. **Sef** de tura, Piata Muncii si Piata Kogalniceanu pentru magazinul Shop&Go Mega Image, salariu atractiv, bonusuri, program in ture, 8 ore/ zi. Experienta in domeniu este un avantaj, ☎0761.629.878

2665. **Sef** echipa Quality Residence SRL angajaza sef de echipa in domeniul instalatiilor electrice si termico-sanitare. Oferim pachet salarial atractiv si bonusuri de performanta; ☎0767.154.322/ 0762.659.849 contact.qualityresidence@gmail.com

2666. **Sef** echipa, reparatii pavaje, firma de constructii angajeaza sef de echipa pentru lucrari in Bucuresti si Ilfov. Sediul societatii este in com Domnesti. ☎0722.271.606/ 0723.567.941

2667. **Sef** magazin pentru Shop&Go situat in sector 6. Salariu motivant. Doar pentru persoanele care au experienta pe acelasi post sau similar minim 1 an in Mega Image sau Shop & Go ☎0766.433.657

2668. **Sef** magazin Shop&Go cu experienta minim 1 an in Shop&Go sau Mega Image. Salariu atractiv. **600 €;** ☎0766.433.657

2669. **Sef** maistru pt. vulcanizare, salariu atractiv; ☎0722.259.362

2670. **Sef obiectiv pentru firma de paza. Salariu avantajos. Relatii la tel. ☎0755.130.931/ 0761.124.118**

2671. **Sef** sala, manager Restaurant Agape-Floreasca angajeaza sef sala/ manager; ☎0741.133.458

2672. **Sef** santier si muncitori in constructii firma serioasa, activitate din 1993, angajam:sef de santier pentru supervizarea lucrarilor din Bucuresti Ilfov; Muncitori necalificati in constructii, activitatea se desfasoara in Bucuresti Ilfov; ☎0734.651.945 contact@profielements.ro

2673. **Sef** tura (barbat) in Centrul Comercial din zona Vitan, la program de 8h/zi, salariu avantajos, tichete de masa, angajam pt firma de curatenie. Detalii la ☎0761.690.021

2674. **Sef** tura, pentru magazine Shop&Go metrou Nicolae Grigorescu, sector 3. Program flexibil, salariu negociabil, acte din prima zi, posibilitatea de a promova, bonusuri; ☎0771.035.631

2675. **Sef** tura. Firma curatenie, angajeaza in Centrul Comercial din zona Berceni, la program de 8 h/zi, salariu avantajos, tichete masa; ☎0731.805.021

2676. **Selectie** agenti paza atestati, zona Pantelimon - Branesti; ☎0799.593.583

2677. **Serenity** Studio zona Barbu Vacarescu, angajeaza manichiurista; ☎0727.149.127

2678. **Serigraf** angajam pentru imprimarea produselor textile, zona B-dul Ghencea. Cautam personal serios, dornic sa invete imprimerie. Salariu se discuta la sediul firmei; ☎021.413.38.98

2679. **Servant pompier, atestat, cu permis cat. B pentru societate comercviala. Poate fi si pensionar. CV la e-mail sau la fax, relatii la tel.: ☎021.242.24.33/ 021.242.18.47 commercial@soceko.ro**

2680. **Servanti** pompieri. MRC FIRE angajeaza servanti pompieri pentru cladire de birouri in Bucuresti. Contract de munca norma intreaga, plata ore suplimentare, spor de noapte. Transmiteti CV la office@mrcfire.ro; ☎021.330.33.11 office@mrcfire.ro

2681. **Service** GSM Lazar Crangasi angajeaza tehnician GSM. Cu sau fara experienta.Experienta in domeniu constituie un avantaj. Asteptam CV-ul dvs la adresa de email, **3.500 L;** ☎0724.317.571 lazarimobiliare@yahoo.com

2682. **Seva** Club si restaurant angajeaza personal pentru bucatarie, ospatari si barmani CV pe mail. ☎0722.317.329 bartenders2006@yahoo.com

2683. **Shaormar** sector 4, program de lucru 1 zi cu 1 zi **3.000 L;** ☎0773.316.497

2684. **Shaormar** Taksim angajeaza shaormar cu experienta in locatiile din Centrele Comerciale din Vitan, Promenada, Afi Cotroceni, Plaza Romania, Auchan Titan program 15 zile pe luna salariul de 2400 lei. Te asteptam, **2.400 L;** ☎0727.561.605/ 0738.652.992 valentina.georgescu@sterlingcruise.eu

2685. **Shaormar** cu experienta Salariu 2.500-2.700 lei se lucreaza 14 cu 34 libere, taxiU decontat, 1 masa calda+CM, zona Berceni, contract de 8 ore nedeterminat. **3.000 L;** ☎0773.316.497

2686. **Shaormar** cu experienta salariu 3000 lei, se lucreaza 1 zi cu 1 zi libera, zona Berceni, se ofera CM si 1 masa zilnic, contract de 8 ore, **3.000 L;** ☎0773.316.497

2687. **Shaormar cu experienta, ajutor de shaormar pentru Socului Kebab, salariu avantajos + tips; ☎0764.673.064**

2688. **Shaormar** cu experienta, angajez shaormar cu experienta in sectorul 6, banii la tura, 14 lei /h, program 1 cu 1; ☎0784.718.363

2689. **Shaormar** fara experienta pentru zona Berceni, se ofera contract nedeterminat si 1 masa calda, zilnic, salariu 2000 net, training gratuit, postul nu necesita experienta deloc, contract de munca 8 ore nedeterminat **2.000 L;** ☎0773.316.497

2690. **Shaormar,** casier/ajutor in bucatarie Fendi Kebap angajeaza shaormar locatia Sebastian si casier/ajutor bucatarie pentru locatia din Brancoveanu sector 4. Pentru interviu sunati intre orele 10.00-20.00 sau trimiteti CV la adresa de email ☎0765.171.822 office@fendikebap.ro

2691. **Shop** & Go lucrator comercial/casier Shop&Go Sos. Vergului, Pantelimon, sector 2, Bucuresti, angajeaza 2 casiere si 2 lucratori comerciali. Program flexibil, pachet salarial atractiv. Experienta in domeniu constituie avantaj; ☎0751.305.044 badarac.marius@gmail.com

2692. **Shop&Go** Mega Image Stefan cel Mare angajeaza casier/lucrator comercial. Acceptam si persoane in varsta de 50-55 ani; ☎0735.646.864/ 0735.924.685

2693. **Sigemo** angajeaza consultant vanzari anvelope Sigemo Bucuresti angajeaza consultant vanzari anvelope si jante. Se ofera:un loc de munca sigur, salariu atractiv, tichete de masa, prime de sarbatori, mediul de lucru placut, ☎0736.404.156 gelu.florea@sigemo.ro

2694. **Simigeria** Matei cauta pizzeri, patiseri, modelatori, zona Afi Cotroceni sau Ap. Patriei, program 9 ore 6 zile/ 7. Se poate opta si pentru program o zi-o zi libera. Salariu 2.000 lei, bonus, **2.000 L;** ☎0767.565.640/ 0721.280.038 arimotorsro@gmail.com

2695. **Simigeria** pizzeria Luca angajeaza urgent vanzator vanzatoare. Oferim contract de munca. Program de lucru 8h, salariu 2100 lei. Pentru mai multe detalii va rugam sa apelati numarul din anunt ☎0744.783.217

2696. **Slefuitor,** pregatitor vopsitorie cu minim de experienta. Punct de lucru pe Soseaua de Centura aproape de Berceni, se asigura transport. Salariu 1600-1800 lei. Detalii la tel.; ☎0733.882.160 andrei.floroiu@bruag.ch

2697. **Socializare** online, angajam personal feminin cu\fara experienta, salariu 6100 lei fara target, comision pana la 70%, oferim bonus 3700 lei la angajare, program optional 5 -8 ore pe zi, legalitate 100 %. **6.100 L;** ☎0729.496.496/ 0785.496.496 shelbastudio@gmail.com

2698. **Societate** angajam sofer profesionist cat C+E, pentru camion 7.5t cu remorca tandem, cursele se fac atat in tara cat si in Bucuresti. Salariu atractiv. ☎0721.568.760

2699. **Societate** Comerciala angajeaza agenti marketing cu sau fara experienta pe o perioada nedeterminata, zona Bucuresti-Ilfov. Salariul pornind de la 1.600 lei net. Persoanele interesate sunt rugate sa sune la numarul de telefon: ☎0733.380.388

2700. **Societate** comerciala angajeaza conducator auto, cat. C, pentru transport Bucuresti. Relatii la: ☎0734.000.001

2701. **Societate** comerciala cu activitate in domeniul tamplariei PVC si productie sticla angajeaza personal calificat sau necalificat. Relatii la: ☎0726.711.301/ 0728.859.768

2702. **Societate** Comerciala din sectorul 4 angajeaza sudor. Relatii la: ☎0723.515.211

2703. **Societate** comerciala cu sediul in sector 6 angajeaza agent paza (femeie), program de lucru 8 ore/zi, salariu 1.600 lei net+bonuri de masa. Infomatii la telefon; ☎0732.672.654

2704. **Societate** comerciala cu sediul in sector 6 angajeaza mecanici intretinere reparatii utilaje industrie alimentara. Programari interviuri tel. ☎0732.672.654

2705. **Societate** constructii cu lucrari in tara si strainatate angajam: fierari betonisti, zidari, rigipsari si macaragii. Contract de munca, asiguram cazare si masa, salariul in functie de calificare. Solicitam seriozitate maxima. Lucrari in Romania, Italia si Germania. Trimiteti mesaj la nr. de telefon si va contactam noi; ☎0040769682952

2706. **Societate** cu profil legume-fructe in Piata Obor angajeaza pentru manipulare marfa barbati, salariu, **1.200 L;** ☎0768.352.777

2707. **Sofer** angajam sofer, categoria B pentru distributie produse alimentare in Bucuresti, masina de 3.5 t, salariul 2000 lei net, programul este de o zi lucrata cu o zi libera. Ziua de lucru incepe ora 07:30 - 20:00; **2.000 L;** ☎0746.099.904 angajamofficial@yahoo.com

2708. **Sofer** camion 8x4, sofer camion 7,5 t, curse in tara si deservent buldoexcavator (mecanic utilaje) si sofer camion 8 x 4 in Bucuresti, CM, asiguram cazare si intretinere gratuita in conditi UE supercivilizate; ☎0730.627.326/ 0733.239.292 daniel_mrde@yahoo.com

2709. **Sofer** Capricciosa livrari situat in zona de nord, Aviatiei, angajeaza sofer (livrator catergoria B). Detalii telefonic. ☎0726.262.873

2710. **Sofer** cu categoria B cu experienta pentru distributie in Bucuresti si in tara cu domiciliu in sectorul 3, peuntu interviu va asteptam la adresa str. Drumul Lunca Prutului nr. 75-79 sec. 3, intre orele 10-16 **1.800 L;** ☎0785.298.901

2711. **Sofer** cu experienta minim 5 ani pentru duba 3,5 tone, zona B-dul Timisoara. **2.550 L;** ☎0726.726.006

2712. **Sofer** cu masina firmei pentru Uber Romania. Conditii: varsta minim 22 de ani, permis minim 1 an **2.000 L;** ☎0784.039.818/ 0726.449.876

2713. **Sofer** de tir angajez; ☎0763.041.200

2714. **Sofer** depozit cherestea A2, Autostrada Soarelui, angajeaza sofer cu experienta autoutilitara 3,5 t cunoscartor zona sector 3, Popesti, Glina, **1.500 L;** ☎0722.661.731 gabi_ninu@yahoo.com

2715. **Sofer** firma cu sediul in Afumati angajeaza sofer, asiguram transport de la Colentina; ☎0721.267.936 platinambalaje@GMAIL.COM

2716. **Sofer** firma cu sediul in Voluntari angajeaza sofer, permis cat. B, cu experienta pe duba pentru livrari de marfa. Program l-v 9-18.. Carte de munca, salariu atractiv; ☎0770.745.012 mariana.toma@toolman.ro

2717. **Sofer** firma de catering angajeaza sofer cu minimum de experienta, program de luni-vineri. orele 8-17Zona Garii de Nord; ☎0728.971.847

2718. **Sofer** inchiriez auto pentru protocol, Uber Select si Taxify. Varsta minim 25 de ani. Detalii la telefon. **2.000 L;** ☎0784.039.818/ 0726.449.876

2719. **SOFER** pe masina firmei in relatia cu UBER. Salariu fix+bonusuri. Detalii la telefon, ☎0784.039.818/ 0726.449.876

2720. **Sofer** pentru aprovizionare, permis categoria B, cu domiciliu in zona Ghencea, Drumul Taberei. Program luni-vineri 8-17; ☎0757.888.999 premium.aluglass@gmail.com

2721. **Sofer** pentru diferite deplasari in tara si in oras. Program de lucru: 06:30:00 - 18:00. Salariu 2.900 de lei/luna brut. Se face carte de munca. (tarif. 1,5 e/min+tva). **2.900 L;** ☎0900.310.110

2722. **Sofer** pentru distributie produse de patiserie program 9 ore/zi, duminica-liber. Cerinte: permis cat. B, cu vechime de minim 3 ani. Salariul atractiv, decontare combustibil. Rog seriozitate; **2.000 L;** ☎0741.677.690 Davi.darius.distribution.pan@gmail.com

2723. **Sofer** pentru protocol si Uber select, **2.000 L;** ☎0784.039.818/ 0726.449.876 coconu.valentin1987@yahoo.com

2724. **Sofer** pentru Uber Select si pentru aplicatie online cu masina firmei **2.000 L;** ☎0784.039.818/ 0726.449.876

2725. **Sofer** profesionist in zona Otopeni (Balotesti), Ilfov pentru camion 7.5 tone, 12 tone si 18 tone (categoria B, C), transport intern (in tara) de marfuri generale, **3.500 L;** ☎0766.559.278

2726. **Sofer** restaurant cu specific italian, angajeaza sofer cu experienta pentru livrari la domiciliu, conditii avantajoase: masa asigurata, contract de munca, program 2/2 zile, rog seriozitate; **1.400 L;** ☎0725.246.188 ancalearoma@yahoo.com

2727. **SOFER** Restaurant La Barca, sector 3 Bucuresti, angajeaza sofer pentru livrari la domiciliu; ☎0740.060.708

2728. **SOFER** serios si prezentabil pentru firma catering evenimente, Bucuresti, sector 2, salariu plus bonusuri, masa de pranz asigurata in cadrul firmei, informatii la telefon, ☎0744.839.801

2729. **Sofer** Societate sector 1 Bucuresti angajam sofer categoria B, ☎0757.050.805 office@gecapm.ro

2730. **Sofer** societate sector 1 Bucuresti angajeaza conducator auto categ. BCE cu atestat de marfa; ☎0757.050.805

2731. **Sofer** taxi cu atestat taxi, masina Dacia Logan cu GPL, detalii la tel. ☎0768.237.779

2732. **Sofer** taxi cu atestat, masini colantate dispecer Pelicanu, tarif 1.68, conditii avantajoase, legale, seriozitate; ☎0731.720.628

2733. **Sofer** taxi doar cu atestat valabil, tarif 1.68, conditii avantajoase si legale, seriozitate (duminica si sarbatorile legale liber) toate masinile super intretinute; ☎0731.720.628

2734. **Sofer** Uber, masina Dacia Logan cu GPL, detalii la telefon. ☎0768.237.779

2735. **Sofer** urgent. Rog seriozitate. ☎0770.432.615

2736. **Sofer (categoria B) pentru dirijare auto din parcul propriu/ clienti si eficientizarea spatiului de parcare in incinta societatii, zona Vitan; ☎0742.262.532**

2737. **Sofer** (din Sectorul 4) pentru Director General. Societate comerciala angajeaza sofer (din Sectorul 4) pentru Director General. CV-uri la email: ☎0730.339.664 officedietchef@gmail.com

2738. **Sofer** activitate taxi pentru activitate in regim de taxi. Masinile sunt ale firmei, sunt noi. office@aresrentacar.ro

2739. **Sofer** administrativ responsabilitati: cunoaste si respecta regulile interne de utilizare a autovehiculelor firmei precum si regulile generale de circulatie; respecta rutele stabilite. Cerinte permis ☎0735.300.517 office@regencycompany.ro

2740. **Sofer** auto mare tonaj autotransportator beton, SC Sut Carpati SA angajeaza in conditiile legii. Se ofera salariu atractiv, bonuri de masa si prime de sarbatori. Sunati la tel. de luni pana vineri, intre orele 08-16; ☎0756.113.095/ 0728.984.838 androneg@yahoo.com

2741. **Sofer** autocamion abroll 5000/luna, soferi profesionisti pentru camioane cu sistem Abroll. Se cere experienta min. 3 ani, disponibilitate deplasari in tara. Se poate oferi cazare. Salariu 3900 lei+50 ron diurna pe zi +bonus km efectuati. **5.000 L;** ☎0725.333.503

2742. **Sofer** autocamion mare tonaj Societate com. cu sediul in loc. Buftea, jud Ilfov (DN 7, la iesirea din rasul Chitila) angajeaza soferi autocamion mare tonaj. Programul de lucru este programul de condus, salariu atractiv si BM. ☎0746.118.878 angajari.panificatie@gmail.com

2743. **Sofer** autocamion, sofer profesionist, experienta in transport intern.Cerinte: permis cat. C+E, card tachograf, ADR reprezinta un avantaj. Angajare imediata, ☎0745.163.366 ciprian@royaltrans.ro

2744. **Sofer autocamion. Asigura incarcarea, transportul, descarcarea marfii de la furnizori si din depozitele societatii la client in conditii optime. Cerinte: -Permis de conducere categoria B, C+C1, E; -Certificat pentru conducatorii auto care efectueaza transport rutier de marfuri cu vehicule cu masa maxim autorizata este mai mare de 3,5 tone; -Certificat ADR de formare a conducatorilor de autovehicule care transporta marfuri periculoase; -Experienta 3 ani in ADR. ☎021.667.80.90 office@bulromgas.ro**

2745. **Sofer** automalaxor societate de constructii angajeaza sofer automalaxor de capacitate 9 mc, cu atestate si cartela tahograf valabile. Relatii in intervalul orar- 09.00-16.00; ☎0724.558.567 betoane.jilava@dimar.ro

2746. **Sofer** autoutilitara 3.5t cerinte: permis cat. B, Atributii: intocmire documente de transport, incarcarea-manipularea marfurilor/ deseurilor de fier, carton, plastic, diverse, de la firme. Detalii la tel. **2.200 L;** ☎0759.013.277 office@idealconsulting.ro

2747. **Sofer** B pentru distributie in Bucuresti legume-fructe. Munca usoara, program 6 ore, de la 06:00 la 12:00. Solicitam experienta masini marfa si cazier + cazier rutier. 1500 in mana, **1.500 L;** ☎0760.116.650

2748. **Sofer** B si B+ C+E, cu sau fara experienta, Firma Siraco Trans, angajeaza soferi cat B pentru comunitate si soferi B, C, E pentru transport intern, extern turretur sau comunitate. Garajul este situat in zona IMGB. Puteti suna la nr; **4.000 L;** ☎0723.355.712 adrian.florescu@siracotrans.ro

2749. **Sofer** B+E Firma de constructii angajeaza soferi categoria B + E; ☎0723.567.941

2750. **Sofer** B, C, E, firma toalete ecologice angajeaza sofer, vidanjor pentru masina toalete ecologice, C+ E prezinta avantaj. ☎0723.556.308/ 0730.240.492

2751. **Sofer** bascula articulata categoria C+E (cu experienta), pt. transportul de agregate. Garaj in comuna Pantelimon. Salariu 4.500 lei. Mai multe detalii la tel. **4.500 L;** ☎0721.249.083 madalina_pestritza@yahoo.com

2752. **Sofer** bce angajez sofer profesionist pt platforma tractari auto; ☎0763.449.059

2753. **Sofer** C+E, semiremorca, fara limita de varsta. Program de lucru normal (L-V) Curse locale intre 2 depozite (60-100 km/ zi), soferii nu incarca/ descarca. Salariu trans, bonuri,(2000+150+300) + bonus anual pt vechime **2.450 L;** ☎0721.236.300/ 0721.236.300 roxana@lagoudakis.ro

2754. **Sofer** C, E pentru comunitate 2 luni cu 2 saptamani acasa ☎+40731027409 dumitru.mihai34@yahoo.com

2755. **Sofer** camion pe comunitate 2.300 euro/ luna, ☎0743.213.808 roxana.philipe@transeurope.ro

2756. **Sofer** camioneta 3,5 tone, firma de constructii angajeaza soferi pentru camionete de 3,5 tone. Sediul este in Domnesti, Ilfov, ☎0722.271.606

2757. **Sofer** cat B pe duba de 3.5 t angajam pentru serviciul de transport mobila si bagaje. Program 8 ore/ zi. Conditii: bun cunoscator al Bucurestiului, experienta min. 5 ani **2.000 L;** ☎0720.461.460

2758. **Sofer** cat. B (3,5t) pt curse Bucuresti, transport prod alimentare, program flexibil, salariu motivant, contract de munca, 8 h, detalii la interviu. Str Fantanica, nr 36 (Antefrig Pantelimon) ☎0729.003.844 mihaelaf.florea@yahoo.com

2759. **Sofer** cat. B pentru extern, ofer salariu 0.5 euro/100 km, timp de lucru 1 luna international, 1 saptamana acasa, auto iveco 3.5 t, echipata cu cab dormit statie webasto navigatie tel. De preferat cu experienta comunita EU; **1.100 €;** ☎0722.662.662 infoautoo@yahoo.com

2760. **Sofer** cat. B, experienta minim 3 ani pentru transport piese auto pe masina 3,5 t. Contract de munca individual, salariu de 2.200 euro/luna, plus salariu pe tara. **2.200 €;** ☎0727.126.043

2761. **Sofer** cat. C, s4 cautam pentru udat spatii verzi, sector 4. Program de lucru: 21:00 - 06:00. Salariul net 2500.Pentru detalii tel. **2.500 L;** ☎0755.651.839 ioana08.recrutare@gmail.com

2762. **Sofer** cat. D pentru curse speciale (conventii) in Bucuresti, persoana curata si serioasa inclusiv pensionar salariu min 2000 Ron microbuz si minim 2200 autobuz 36 locuri; ☎0723.694.128

2763. **Sofer** cat. D, Baneasa, Pipera, Piata Victoriei, curse speciale Bucuresti, sofer educat si ingrijit, chiar si pensionar, numai cu atestat valabil, nu ma intereseaza card tahograf, masinile se prezinta impecabil estetic si mecanic, ☎0733.980.351

2764. **Sofer** categ B distributie alimentara, angajam sofer categ B, pentru aprovizionare si distributie restaurant cu specific romanesc, program luni-vineri, domiciliul in sect 5-6 sau Ilfov, ☎0727.535.252 santech.srl@gmail.com

2765. **Sofer** categ.B societate de constructii angajeaza soferi autoutilitara 3,5t, permis categoria B. Relatii in intervalul orar- 09.00-16.00; ☎0729.039.141 david@dimar.ro

2766. **Sofer** categ.B, firma mase plastice angajeaza sofer cat.B pentru livrare in Bucuresti si Ilfov. Se ofera salariu+bonus; ☎0730.073.836 silviu@arthur.ro

2767. **Sofer** categoria B Firma SC HS Supply SRL, adresa Sos. Andronache 227B, sector 2, Bucuresti angajeaza sofer categ B pentru distribuirea comenzilor in Bucuresti. Salariu, **2.000 L;** ☎0766.612.820 ionut.dobrescu@hssupplycompany.com

2768. **Sofer** categoria B pentru laborator cofetarie, distributie retea proprie. Salariu net 1600 + contract de munca, program 5 zile/ saptamana. Zona Autogara Rahova (Cora Alexandriei) **1.600 L;** ☎0729.145.313 cvuri.office@gmail.com

2769. **Sofer** categoria B, angajam urgent pentru distributie produse alimentare. Relatii la telefon ☎0746.731.022

2770. **Sofer** categoria B, distributie Bucuresti, garaj Magurele; ☎0751.125.225

2771. **Sofer** categoria B, societate comerciala angajeaza sofer tanar categoria B. Asteptam cv-urile dumneavoastra pe adresa de mail sau detalii la telefon. ☎0723.242.211 goldentex.ro@gmail.com

2772. **Sofer** categoria B, pentru Renault Trafic zona Piata Sudului ☎0766.373.083/ 021.242.36.36 office@rimini-grup.ro

2773. **Sofer** categoria B, transport international marfuri, cu experienta si seriozitate, pentru curse internationale doar pe comunitate. Conditii atractive de salarizare, perioada de lucru 5 saptamani cu 7-10 zile libere ☎0758.057.803 angajam.sofer@gmail.com

2774. **Sofer** categoria C+E - Bucuresti/Ilfov, angajez sofer categoria C+E, curse de Bucuresti, intern, local, salariu 3000 RON + 1 plin de conbustibil lunar. (suma creste in functie de activitatea pe care o presteaza).Detalii la telefon; ☎0729.946.366

2775. **Sofer** categoria C+E, extern, turretur Germania; ☎0722.383.581

2776. **Sofer** categoria C, angajam urgent pentru distributie, salariu 2.500 - 3.000 net (tichete de masa, bonusuri livrari). Program: L-V, 8 ore. Contract nedeterminat. Pentru angajari sunati la nr afisat ☎0725.061.793 resurseumane.dorin@gmail.com

2777. **Sofer** categoria C, pe camion 7,5 t cu prelata, parcare zona Militari (Rosu). Salariu 1.800 lei/luna+diurna 30 lei/zi, cand este cazul; **1.800 L;** ☎0766.266.423

2778. **SOFER** CATEGORIA D PENTRU CURSE SPECIALE DIN ZONELE (DRAGANESTI VLASCA, ALEXANDRIA, GHIMPATI, MARIUTA,FUNDULEA PANTELIMON SI BUCURESTI) **3.000 L;** ☎0764.488.787

2779. **Sofer** categoria D cu atestat pentru firma transport persoane. Persoana de contact Bogdan, tel.: ☎0786.355.169 pacifictur@yahoo.com

2780. **Sofer categoria D pentru curse speciale din zonele (Draganesti Vlasca, Alexandria, Ghimpati, Mariuta, Fundulea Pantelimon si Bucuresti), salariu net 3.000 L; ☎0764.488.787**

2781. **Sofer** categoria D, caut persoana serioasa pentru curse microbuz sau autobuz, curse speciale in Bucuresti program de luni pana vineri. Weekend liber, salariu atractiv plus bonusuri in functie de capacitatea soferului; ☎0723.694.128

2782. **Sofer** cu experienta pentru firma de constructii, salariu 1.500-1.800 lei, cer si ofer seriozitate; ☎0766.011.001

2783. **Sofer** cu masina firmei pentru Uber si Taxi Fy conditii permis auto minim 1 an, salariu fix, bonusuri. Detalii la, **2.000 L;** ☎0784.039.818/ 0726.449.876

2784. **Sofer** cu masina personala, restaurant zona Obor angajeaza sofer cu masina personala pentru livrari la domiciliu si ajutor de barman; ☎0732.659.537

2785. **Sofer** cu masina proprie sofer cu masina proprie pick up sau dubita angajam pentru catering in zona Crangasi, experienta in distributie, salariu incepand de la 2600, bonusuri, program flexibil, **2.600 L;** ☎0785.398.378/ 021.220.53.21 info@frenchbakery.ro

2786. **Sofer** cu permis cat. C, pentru camioneta platforma, salariu fix, bonuri de masa. ☎0722.622.353

2787. **Sofer** curier cu autoutilitara personala, posesor SRL si autoutilitara medie maxim 1,5 tone livrare ridicare colete in Bucuresti Se lucreaza doar cu contract de colaborare. Castiguri de peste 1.000 euro. Depozit in sos. Alexandriei 99A Bragadiru, **1.000 €;** ☎0722.632.850 nicu.enache@bookurier.ro www.bookurier.ro

2788. **Sofer** curier pentru sector 5 livrare/ ridicare colete in sector 5, permis cat. B, Forta de munca, Rezistenta la stres si program prelungit. Salariu 1700 Lei net luna. Auto acasa Depozit in Sos. Alexandriei 99A Bragadiru; **1.700 L;** ☎0766.399.650/ 0722.632.850 nicu.enache@bookurier.ro

2789. **Sofer** de distributie in Bucuresti, SC Barbarossa Retail srl, angajeaza sofer de distributie cu experienta in Bucuresti. Sediul firmei sa afla in zona Anghel Salighny. **1.800 L;** ☎0762.482.566 mehranmoghazehi@gmail.com

2790. **Sofer** de taxi cu atestat, pe Logan, aer conditionat full, gaz colantate la taxi Pelicanul, Sprinter si Expres Taxi la plan de 500 Lei pe saptamana. Oferim la ramanere pe o perioada de 10 luni 1 an jumate in functie de masina ☎0767.621.745

★★★★★★★★★★★★★★★★★★★

2791. **SOFER DELEGAT CU EXPERIENTA PE TARA; ☎0740.167.649 HERBARIUMREGIA@YAHOO.COM**

★★★★★★★★★★★★★★★★★★★

2792. **Sofer** distribuitor materiale constructii, studii medii, permis de conducere categoria B de minim 5 ani, cu experienta in distributie si facturare marfa, obligatoriu cu domiciliul stabil in sector 4.Trimiteti CV la email officeangajare100@yahoo.com

2793. **Sofer** distributie apa - La Fantana, Compania La Fantana angajeaza soferi pentru a livra produsele companiei. Cautam barbati rezistenti la efort fizic, seriosi si responsabili. Contact la numerele de telefon din anunt de luni-vineri; ☎0725.050.493/ 0732.713.290 recrutare@lafantana.ro

2794. **Sofer** distributie bauturi, Dagmar angajeaza sofer cat. B pentru distributie bauturi pt. depozitul din sos Chitilei, sect 1 Bucuresti. Relatii la tel intre orele 09 00 - 18 00 ☎0722.226.579/ 0722.317.406 radu.rizescu@gmail.com

2795. **Sofer** distributie Bucuresti descrierea jobului pregatirea comenzilor; livrarea produselor catre parteneri; activitati de curierat local (Bucuresti); ☎0735.867.958

2796. **Sofer** distributie cu experienta in domeniu Firma distributie angajaza sofer cu permis categoria B cu experienta in domeniul distributiei. Distributie marfa atat in Bucuresti cat si in tara. Salariu competitiv; ☎0768.955.169 logistica.bian@gmail.com

2797. **Sofer** distributie in Bucuresti, permis categoria B, experienta in distributie.Salariu atractiv, contract de munca. ☎0751.873.793

2798. **Sofer** distributie zona Bucuresti-Dambovita societate de transport din Bucuresti angajeaza soferi categoria B cu experienta in distributie marfa. Avantaj cei cu domiciliul: sec. 5,6, Bragadiru, Rosu, Chiajna si z. adiacente. Detalii; ☎0731.631.723

2799. **Sofer** duba 3,5 t angajam in comuna Jilava. Program L-V **1.800 L;** ☎0720.885.522

2800. **Sofer** interventie Carpat Guard angajeaza soferi monitorizare si interventie, program de lucru in ture, colectiv tanar, plata salariului la termen fara intarziere, posibilitatea de evolutie in cadrul companiei, **2.000 L;** ☎0769.075.999/ 021.311.35.13 office@carpatguard.ro

2801. **Sofer** interventie, Civis Paza angajeaza soferi monitorizare si interventie conditie obligatorie experienta in domeniu si atestat pentru paza, salariu + tichete si bonusuri, program in ture. Rel luni-vineri intre 08-15. **1.900 L;** ☎0723.602.909 traian.pirvan@civis.ro

2802. **Sofer** livrare pizza cu masina personala. Salariu minim 2000-2200 lei decont carburant, hrana zilnica si tips comenzi in functie de nivelul profesional. Oferim stabilitate. Avem vechime 15 ani; **2.200 L;** ☎0724.469.361 contact@delicios-food.ro

2803. **Sofer** livrare pizza cu masina firmei salariu minim 1800-2000 Lei, asiguram hrana zilnica si tips la comenzile livrate. Oferim stabilitate si evolutie financiara date fixe de salariu. Avem vechime 15 ani; **2.000 L;** ☎0724.469.361 contact@delicios-food.ro

2804. **Sofer** livrari firma de catering angajam sofer pentru livrari si aprovizionare. Program de lucru : Luni - Vineri 08:00 - 17:00. Zona Gara de Nord; **1.500 L;** ☎0723.793.620 office@bunbun.ro

2805. **Sofer** livrari materiale constructii cat. B pentru firma distributie materiale constructii, pentru zona Bucuresti si judetele limitrofe **2.000 L;** ☎0728.928.966 office@sci-distribution.ro

2806. **Sofer** livrator auto personal, companie multinationala deschide noi locatii in: Pipera, Stefan cel Mare, 13 Septembrie, Crangasi si nu numai **5.000 L;** ☎0799.831.111/ 0747.815.440 claudia.petre@wisebox.ro

2807. **Sofer** livrator cat B, retur in tara la 3 saptamani. Program de 9 h/zi, 5 zile/sapt, sambata 4 ore. 2350 euro salariu net/luna+ bonusuri, tarif 1,5. Contact; ☎0900.310.110

2808. **Sofer** livrator marfa, in Bucuresti, distributie produse lactate, cu experienta; ☎0732.792.202/ 0784.495.124

2809. **Sofer** livrator pe scuterul firmei. Companie multinationala angajeaza sofer livrator pe scuterul firmei, pentru locatia cea mai apropiata de casa, 8 lei de comanda (media 350-400 comenzi/ luna). Relatii la tel. sau mail: ☎0747.815.440/ 0799.831.111 claudia.petre@wisebox.ro

2810. **SOFER MONTATOR MOBILIER ZONA FUNDENI. ASIGURAM CAZARE, SALARIU LUNAR, 2.800 L; ☎0735.887.402**

2811. **Sofer** organizator evenimente, conditii avantajoase (masa de pranz, telefon, transport), full time, firma cu o vechime pe piata din romania de 10 ani, in sector 2 ☎0744.839.801

2812. **Sofer** pe autoutilitatra, cat. b angajam sofer cu minim 3 ani de experienta se lucreaza pe 3.5 t), salariu motivant . Program de lucru o zi cu o zi; **2.000 L;** ☎0753.133.665 zimbriadistributie@yahoo.ro

2813. **Sofer** pe betoniera firma MITLIV EXIM SRL angajeaza sofer pe betoniera. ☎0728.729.147

2814. **Sofer** pe TIR(C+E) pt locale in Bucuresti, societate comercialata angajeaza sofer pe TIR. Se lucreaza in ture, traseu fix, salariu fix, ☎0737.519.300 lesumarin@yahoo.com

LOCURI DE MUNCĂ

2815. **Sofer** pentru aplicatie online conditii: permis minim 2 ani, engleza nivel conversational, se ofera salariu, bonusuri, **2.000 L;** ☎0784.039.818/ 0726.449.876

2816. **Sofer** pentru atelier confectii metalice pentru masina mica si platforma auto, cu experienta. L-V: 8-18. Pauza 30 min + 30 min, cm, salariu inceput 2.200 Lei net in mana **2.800 L;** ☎0726.666.333 contact@corturisihale.ro

2817. **Sofer** pentru firma distributie, salariu dupa perioada de proba, inclusiv bonuri de masa, **2.200 L;** ☎0730.712.999

2818. **Sofer** pentru livrari cadouri la domiciliu, CM, 1700 ron in mana, sediul pe langa Parcul Carol, se lucreaza pe masina noastra. Rugam trimiteti CV pe adresa de mail. cv@avante.ro

2819. **Sofer** pentru Uber cu masina firmei. Se ofera salariu fix + bonusuri+telefon de service. Pentru detalii va rog sa sunati **2.000 L;** ☎0784.039.818/ 0726.449.876

2820. **Sofer personal cunostinte engleza, basic computer, 2.300 L; ☎0745.183.700**

2821. **Sofer** personal, angajez sofer personal. Preferabil din loc. Voluntari, soseaua Colentina, ☎0733.375.956 apetrei.flavia@smpberlin.ro

2822. **Sofer personal, cunostinte engleza, basic computer; ☎0737.059.034**

2823. **Sofer** pompagiu Societate de constructii angajeaza sofer pompagiu - autopompa beton, brat 36 m, cu cartela si atestate valabile. Relatii la telefon, de L-V, intre orele 09.00 - 16.00; ☎0724.558.567 betoane.jilava@dimar.ro

2824. **Sofer** profesionist categ. B+C+E, pentru livrare materiale de constructii, in Bucuresti si Ilfov. Acte necesare: card tahograf si atestat sofer profesionist, experienta minim 3 ani. Salariu avantajos. Trimiteti CV-ul. ☎0728.192.803 sevacon@yahoo.com

2825. **Sofer** profesionist cu experienta 5 ani, pentru transport international, ruta Romania- Bulgaria -Grecia, prelata/ duba frig - 20 tone, camion 7,5 tone - locale Bucuresti - tara Romania, auto 3,5 tone - locale Bucuresti; ☎0722.711.117

2826. **Sofer** profesionist Firma din Bucuresti angajeaza in conditii avantajoase sofer profesionist pentru curse tur-retur saptamanale in Grecia, Albania, Macedonia, Turcia plus sofer profesionist pentru curse interne sau locale. **1.000 L;** ☎0724.304.701/ 0727.282.254 andaintermed@yahoo.com

2827. **Sofer** profesionist pentru camion capacitate 7,5 Tone la un depozit de materiale din zona Chiajna/ Rosu. Salariu motivant. Rugam seriozitate ☎0736.413.544/ 0786.021.395 romeo_dutu@yahoo.com

2828. **Sofer** profesionist sofer profesionist, avand cat. B+C+E; atestat de transport marfa, cu experienta de minim 3 ani disponibilitate de deplasari in tara si cunostinte minime de mecanica auto. Pt. alte informatii: telefonic; ☎0738.003.910 anda.lungu@strabag.com

2829. **Sofer** profesionist C+E, societate de transport angajam soferi profesionisti pentru bascule articulate si prelate, salariu minim 3.000 lei, prime de sarbatori, diurna pe zi. Avem in parc camioane DAF XF, CF si Mercedes. ☎0751.137.060/ 0755.069.600 gianni.miron@eurobc.ro

2830. **Sofer** profesionist c+e, suntem o companie de transport ce necesita soferi profesionisti pentru camioane EURO 6 efectuand curse tur-retur in europa, pauzele de 45h(66h) se efectuaza acasa; ☎0724.167.087 mdylogistictransport@yahoo.com

2831. **Sofer** profesionist cat. B, C, D, E, experienta minim 10 ani; ☎0744.325.800

2832. **Sofer** profesionist cu atestat Mecano Valmar angajeaza sofer profesionist cu categorie C si E pentru transport utilaje. Sfoerul trebuia sa aiba obligatoriu atestat. Locatia platformei este in Buda, Brgadiru jud. Ilfov. ☎0784.293.112 vanzari@mecanovalmar.ro

2833. **Sofer** profesionist curse externe tur-retur firma de transport angajam sofer profesionist pentru curse tur-retur Bucuresti-Slovenia-Bucurestioferim conditii de munca decente si salariu motivant; ☎0724.320.901 comercial@italtony.ro

2834. **Sofer** profesionist curse in RO pentru firma transport marfa, B, C, E pe camioneta MAN pt. curse regulate in tara, atestat marfa, card tahograf, ADR daca e posibil, f. medicala, psiho. Cu domiciliu Buc/IF. ☎0722.456.806

2835. **Sofer** profesionist local angajez sofer profesionist C+E pentru livrari sau incarcari de marfa in Bucuresti si in jurul orasului. Cap tractor + semiremorca prelata; ☎0747.226.226 danimarlogistic@yahoo.com

2836. **Sofer** profesionist pe tir, detinator de card tohograf si atestat marfuri generale, pentru transport intern, angajeaza firma. ☎0735.552.682

2837. **Sofer** profesionist tir pentru transport frigorific pe Romania cu experienta pe duba frigorifica. Cerinte: permis cat: C+CE. Salariu atractiv; ☎0722.236.193

2838. **Sofer** profesionist tir curse tur-retur intern si Ue, posesor permis conducere categoria C+E, atestat profesional pentru transport marfa, card digital pentru tahograf (constituie un avantaj), experienta pe rute europene (constituie un avantaj); ☎0745.025.774

2839. **Sofer** profesionist, angajez sofer profesionist, categoriile B,C, si E zona Voluntari - Ilfov, ☎0722.253.216

2840. **Sofer** profesionist, Camion 12to (poze), se doarme la cabina 2-3 zile pe saptamana, transport in zonele Oltenia, Muntenia, Dobrogea. 2-3 descarcari pe traseu, fara retur. Salariu, diuna, motorina. Nu lucram cu bursa **3.400 L;** ☎0738.548.371 dan.aftrans@gmail.com

2841. **Sofer** profesionist, companie autohtona angajam sofer profesionist pentru basculanta 8x4 si auto 7,5 tone. Locatie Bucuresti. Asiguram cazare. Salariu atractiv plus diferite bonusatii. Forme legale; **1 L;** ☎0728.110.078/ 0735.341.350

2842. **Sofer** profesionist, transport frigorific. Distributie. Camioane 12to MTMA (poze). Pachet salarial atractiv. Garaj sect. 6. Camionul se intoarce la garaj in fiecare zi. Decontare transport (motorina); **3.500 L;** ☎0738.548.371 dan.aftrans@gmail.com

2843. **Sofer** protocol cu experienta pentru societate comerciala. Pentru stabilire interviu va rugam sa ne contactati la nr. de telefon; ☎0734.825.197/ 0742.564.850

2844. **Sofer** ptr utilitara (3,5t) sect 3 Antilopa! sc import-distribute angajeaza sofer cat B ptr autoutilitara; ☎0722.357.139 dsfoptics @yahoo.com

2845. **Sofer** taxi Angajez sofer taxi pe timp de zi plan 85 lei. ☎0762.307.552

2846. **Sofer** taxi cu atestat, Logan 2007, 2011, colantate Leone si Pelicanul, plan 80-100 lei/24 h; ☎0771.699.150

2847. **Sofer** taxi cu atestat, pt. firma taxi; ☎0768.378.956/ 0723.873.303

2848. **Sofer** taxi fara probleme in baza de date + cazier judiciar la compania Titan 1.99 pe Logan 0 km si Logan 2012; ☎0765.168.602

2849. **Sofer** taxi pe masina noua sau veche Logan 2011-2017 colantata Speed sau Pelicanul cu aplicatie Clever, orice zona de preferat Drumul Taberei sau imprejurimi. Cautam si schimb pe Drumul Taberei. Rahova. Chitila. ☎0728.005.505

2850. **Sofer** taxi sau Uber, auto colantat Titan Select 1.99, fara probleme in baza de date; ☎0727.088.340

2851. **Sofer** taxi cu atestat Logan 2014, full colantat la Leone. Plan 110 ron la 24 ore; ☎0771.699.150

2852. **Sofer** taxi cu atestat, fara cazier taxi. ☎0767.002.420

2853. **Sofer** taxi cu atestat, la dispecerat Cristaxi, plan de 100 Lei la 24 ore; ☎0763.361.901

2854. **Sofer taxi cu experienta, seriozitate, corectitudine, raspundere, respect, preferabil pensionar sau cu vechime in taximetrie, din sectoarele 2 si 3; ☎0732.835.100**

2855. **Sofer** taxi Speed 24 ore; ☎0762.846.952

2856. **Sofer** taxi, cu atestat, la dispecerat Speed taxi, plan la 24 ore 100 Lei; ☎0763.361.901

2857. **Sofer** TIR B,C,E, din Bucuresti sau zona limitrofa pentru curse Europa tur-retur. Conditii decente, oferim si solicitam corectitudine si seriozitate; ☎0745.652.561 biftrans@gmail.com

2858. **Sofer** tir comunitate Firma Bucuresti, experienta comunitate, Germania, Benelux, Franta, Uk etc. 6 saptamani cu 2 saptamani concediu. Salariu fix si diurna. Man, Mercedes, E5, E6, conditii excelente. ☎0753.333.520 adrian.neguta@doctoruldeutilaje.ro

2859. **Sofer** tir comunitate salarizare 1.600 euro net/luna (contract de munca si salar de baza in Romania + diurna). ☎0727.126.043/ 0720.525.223

2860. **Sofer** tir frigo numai pe tara, curse cu plecare din Bucuresti si returul tot in Bucuresti. Un weekend se lucreaza si unul liber. Salariu fix 4000 Ron pe luna. Pentru detalii tel. **4.000 L;** ☎0747.111.311 transintern1@gmail.com

2861. **Sofer** Tir rute interne Axxa Company angajeaza soferi pentru curse tir pe rute interne, salariu motivant. Va rog trimiteti CV pe mail sau apelati telefonic pentru detalii. ☎0753.140.020 bogdan@axxa-company.ro

2862. **Sofer** tir, pe camion frigorific pentru transport extern in regim tur-retur. Nu se sta pe comunitate. Relatii la tel.; ☎0745.671.084

2863. **Sofer** tir, pentru comunitate, singur, prelata, salariu **2.000 €;** ☎0788.308.776

2864. **Sofer** transport marfa, basculanta semiarticulata, salariu motivant si bonuri de masa; ☎0758.541.504

2865. **Sofer** Uber firma serioasa angajam soferi, cadrul perfect legal in parteneriatul cu Uber, detinem flota de masini echipate cu GPL, stare impecabila, service asigurat de noi ☎0726.605.606 paraschivoiutraian@yahoo.com

2866. **Sofer** Uber plan fix, fara alte taxe, planul este 600 lei pe saptamana fara alte taxe, pe masina firmei o Laguna din 2006, motor benzina +gpl, masina este full piele etc. Va oferim si un tel. pt aplicatie. ☎0786.107.170

2867. **Sofer,** angajam colaborator la Uber pe auto Renault Clio. Castiguri saptamanale; **2.500 L;** ☎0733.977.560

2868. **Sofer,** inchiriez auto pentru Uber si Taxify. Varsta minim 25 de ani. Detalii la telefon. **3.000 L;** ☎0784.039.818/ 0726.449.876

2869. **Sofer,** societate sector 1 Bucuresti, angajeaza sofer BCE. ☎0757.050.805

2870. **Sofer,** mecanic utilaje societate de constructii angajeaza sofer autobasculanta 8x4 si mecanici utilaje pentru excavator, buldozer si incarcator frontal pentru punct de lucru balastiera in judetul Giurgiu ☎0734.291.576 office@aldona.ro

2871. **Sofer,** muncitor necalificat pentru ajutor montator aer conditionat. Avantaj permis de minim 2 ani fara evenimente, o minima experienta in domeniul tehnic apropiat si domiciliul in sector 1, 5, 6, 4 **2.300 L;** ☎0732.525.252 office@aercon-ditionat.org

2872. **Sofer,** muncitori necalificati, sofer cat. B (cat. C) transport deseuri reciclabile.Program luni-vineri, 8 ore pe zi. Zona: Statia de metrou Pipera. Pentru detalii contacti-ne telefonic ☎0761.320.573 office@urbancr.ro

2873. **Sofer-** permis cat. B, C, E, cartela tahograf, atestat transport marfa, pentru deplasari interne/externe. ☎021.461.01.66

2874. **Sofer.** Angajam sofer profesionist cu card tahograf, domiciliul in Bucuresti. Relatii la tel: ☎0722.305.890

2875. **Sofer.** Societate cu sediul in Bucuresti, angajam sofer tir cursele se fac in tara. Salariu atractiv. Tel. ☎0740.101.743

2876. **Soferi** cat D pentru curse speciale si ocazionale cu atestat si card tahog valabile cu domiciliu in zona sector 2, 3, Voluntari, Afumati, etc., mai multe detalii la telefon, ☎0722.746.055 pacifictrans@gmail.com

2877. **Soferi** cat. D, transport persoane pentru microbuze Mercedes Sprinter cu domiciliu in zona Finta, Cornesti, Bilciuresti, Gheboaia, Marcesti, etc,jud. Dambovita, ☎0722.746.055 pacific-trans@gmail.com

2878. **SOFERI** cu masina personala (nu mai veche de 15 ani) pentru colaborare pe firma in relatia cu Uber. Castiguri intre 1.000 si 2.000 pe saptamana. Detalii la telefon http://partners.uber.com/i/y24ay98aue **2.000 L;** ☎0784.039.818/ 0726.449.876

2879. **Soferi** cu masina personala (nu mai veche de 15 ani) pentru colaborare pe firma in relatia cu Uber si Taxi Fy. Castiguri intre 1.000 si 2.000 pe saptamana. Detalii la telefon; **2.000 L;** ☎0784.039.818/ 0726.449.876

2880. **Soferi** cu masina personala in relatia cu Uber Romania pt. societate comerciala nu mai veche de 15 ani. http://partners.uber.com/i/y24ay98aue **2.000 L;** ☎0784.039.818/ 0726.449.876

2881. **Soferi** cu masina personala, nu mai veche de 15 ani, pentru colaborare pe firma in relatia cu Uber. Castiguri intre 1.000 si 2.000 pe saptamana. Detalii la telefon, **2.000 L;** ☎0784.039.818/ 0726.449.876

2882. **Soferi** profesionisti angajez; ☎0741.129.856

2883. **Soferi** societate comerciala angajeaza soferi pentru transport si manipulare deseuri de carton, hartie si plastic. Candidatii ideali trebuie sa fie persoane serioase si de incredere. Str V. Cascadelor, sect 6; **1.800 L;** ☎0723.670.538

2884. **Soferi autobetoniera. Societate producatoare de betoane angajeaza soferi autobetoniera, pentru punctele de lucru din Bucuresti- Ilfov. Cerinte: permis categoria C, atestat profesional; ☎0730.013.814 george.dragne@general-beton.ro**

2885. **Soferi** autospeciala vidanja curatitor canalizare, salariu minim 2.200 ron net + tichete masa + prime lunare, permis categorie C, CE, atestat, card tahograf, ADR, disponibil pentru deplasari in tara ☎0726.680.049

2886. **Soferi** C+E curse interne tur-retur Bucuresti, se transporta marfa usoara la contract, camioane tandem 12 tone Euro 5 automate, conditii usoare de munca, salariu fix + diurna, angajam si din tara ☎0722.211.075

2887. **Soferi** camion 7,5 tone, distributie Bucuresti, garaj Magurele; ☎0751.125.225

2888. **Soferi** cat B Germania -Romania - tur retur salariul pleaca de la 1800 euro + bonusuri pt descarcari. La fiecare cursa de retur, soferul are liber 3 zile acasa. Se lucreaza la program.Cntact: ☎0747.167.731

2889. **Soferi** cat. B, oferi cat. C + atestat marfa, muncitori necalificati, mecanici si confectioner structuri metalice pentru firma salubrizare ☎0745.031.185

2890. **Soferi** categoria B pentru distributie in Bucuresti si in tara. Punct de lucru soseaua Viilor sector 5, pentru interviu va asteptam la adresa Str. Drumul Lunca Prutului nr. 75-79, sect. 3, Bucuresti **1.600 L;** ☎0785.298.902

2891. **Soferi** categoria B+C, SC Tarell Import-Export SRL, firma distributie bauturi angajeaza soferi categoria B+C pentru distributie in Bucuresti. administrativ@tarell.ro office@tarell.ro

2892. **Soferi** categoria B, Firma de publicitate angajeaza soferi, cu disponibilitate la deplasari in tara, pentru activitatea de pantaj-mobil. Nu exista limita de varsta, experienta e un avantaj CV-uri la mail. ☎0723.532.352 contact@mvcom.ro

2893. **Soferi** categoria D, cu experienta pentru curse interne si internationale; ☎0722.412.301

2894. **Soferi** categoria D, societate angajeaza: mecanic auto, tinichigiu, electrician auto, soferi categoria D. Oferim salariu atractiv. Pentru soferii din provincie asiguram cazare. Informatii la tel. ☎0730.444.454 ofiice@c-i.ro

2895. **Soferi** cu experienta, pt. firma distributie bauturi cu sediul pe Calea Giulesti. Pentru mai multe detalii va rugam sa sunati in vederea stabilirii unui interviu ☎0722.229.927

2896. **Soferi** cu experienta. Companie de renume in transportul pacientilor dializati angajeaza soferi cu experienta minim 3 ani in vederea transportului pacientilor dializati din Bucuresti, cat si din imprejurimi. Plata salariilor la timp, contract de munca integral, sarbatori legale platite dublu, servicii medicale, stabilitatea locului de munca. Contact: ☎0758.025.805

2897. **Soferi** cu masina personala (nu mai veche de 15 ani) pentru colaborare pe firma in relatia cu Uber. Castiguri intre 1.000 si 2.000 pe saptamana. Detalii la telefon, **2.000 L;** ☎0784.039.818/ 0726.449.876

2898. **Soferi** cu minim 5 ani de experienta. Salariul 2000 de lei pe luna, 15 zile lucratoare, program 7:00-20:00, **2.000 L;** ☎0745.095.555 zimbria.baneasa@yahoo.ro

2899. **Soferi interventie pentru firma de paza, cunoscatori ai orasului Bucuresti, salariu avantajos; ☎0755.130.931/ 0769.039.499**

2900. **Soferi** livratori pentru distributie. Oferim salariu de baza 1800 lei si bonusuri de realizare (200-400 lei), plus contract de munca. Cerinte: permis cat B. **1.800 L;** ☎0785.708.806 adrian.staicu@yahoo.com

2901. **Soferi** livratori cu masina proprie, pt Wise Box Companie multinationala din domeniul food delivery, plata la curse in fiecare seara, 10 lei/ comanda cu o medie lunara de 500-600 comenzi. Telefon, CV la: ☎0747.815.440/ 0799.831.111 claudia.petre@wisebox.ro

2902. **Soferi** maxi- taxi categoria D cu atestat transport persoane; ☎0771.722.780

2903. **Soferi** pentru aplicatie online pe masini selecte, pentru detalii tel. **2.000 L;** ☎0784.039.818/ 0726.449.876

2904. **Soferi** pentru firma catering cu sediul in Popesti-Leordeni. Atributii: livrari catering cat si organizari evenimente, achizitie materie prima. Cautam persoane hanice, serioase. Salariu motivant ☎0733.811.097 office@royalcatering.ro

2905. **Soferi** pentru masini select in relatia cu aplicatie online. Varsta minima: 22 de ani. Permis de conducere (de minimum 2 ani) **2.000 L;** ☎0784.039.818/ 0726.449.876

2906. **Soferi** pentru transport de marfa posesori de permis categoria CE + ADR pentru transporturi de marfa (prelata) pe teritoriul Germaniei. Cerinte: permis categoriile C + E,atestat marfa si card tahograf, cazier judiciar oferim: contract german, salariu 1850 brut +100 pentru posesorii de ADRDiurna de 24 Euro (net) pentru fiecare zi in care va aflati la munca, inclusiv pentru weekend.21 de zile de concediu anual platite.Costurile pentru reinnoirea atestatului ADR vor fi suportata de catre angajator.Dispecerat in Limba romana,asigurare de sanatate pe teritoriul Germaniei,asigurare socialaAsteptam CV-ul dvs la adresa de e-mail sau WatsApp ☎004917618677757/ 004956059488704 bewerbung@ullrich-gruppe.de

2907. **Soferi** profesionisti categoria CE pentru tir frigorific si prelata pentru parcurs intern si extern; ☎0730.635.449

2908. **Soferi** profesionisti firma c-tii angajam soferi autocamion intern, atestat, salariul 1900 Lei plus ore suplimentare, contract de munca. Rog seriozitate **1.900 L;** ☎0737.450.801 cristina.dumitru@alpenside.ro

2909. **Soferi** profesionisti CE curse interne tur-retur, Bucuresti, tur-retur, camioane tandem 12 tone euro 5 automate , se transporta marfa usoara, salariu motivant, weekend liber, angajam si din tara; ☎0722.211.075

★★★★★★★★★★★★★★★★★★★

2910. **SOFERI PROFESIONISTI, CAT. C, C+E, SALARIU ATRACTIV, PENTRU CEI CARE SAU SATURAT SA NU DOARMA ACASA; ☎0726.999.511/ 0726.150.269**

★★★★★★★★★★★★★★★★★★★

★★★★★★★★★★★★★★★★★★★

2911. **SOFERI SI MANIPULANTI MARFA PENTRU FIRMA DE DISTRIBUTIE BAUTURI, DIN MILITARI; ☎0732.733.853**

★★★★★★★★★★★★★★★★★★★

2912. **Soferi** taxi 12/24 dispecerat Leone, licente Bucuresti, Logan 1.4 GPL, ☎0766.325.835

2913. **Soferi** taxi cu atestat 12ore 65 lei, 24 ore 100 lei, Logan 1.2 gpl posibilitate ramanere, dispecerat/ tarif la alegere, autorizatii Ilfov; ☎0752.110.404 apcristea@yahoo.com

2914. **Soferi** taxi cu atestat pentru masini cu licente valabile in Bucuresti. Contract de munca full time, facilitati la angajare, sos. Chitilei, zona Pod Constanta; ☎0736.378.211

2915. **Soferi** taxi cu atestat, fara datorii la alte firme. Colaboram cu Clever si Star, plan 100 - 110 lei/ zi in functie de masina. Sector 5, **100 L;** ☎0768.923.613/ 0742.220.002 office@etic-asigurari.ro

2916. **Soferi** taxi la 24 ore angajeaza urgent firma din sectorul 3. Masini colantate la Meridian. ☎0768.265.805

2917. **Soferi** taxi urgent, 70 lei plan, echipaj sau 110 la 24; ☎0762.024.962/ 0767.629.872

2918. **Soferi** taxi cu atestat, Dacia Logan benzina + GPL, dispecerat Titan, model 2016 full, 12/24 h; ☎0746.199.500

2919. **Soferi** taxi cu atestat, dispecerat Cristaxi, plan 90-100 Lei/ 24 h; ☎0744.377.851

2920. **Soferi** taxi cu atestat, licente de inchiriat sau masini la ramanere, in conditii avantajoase; ☎0746.199.500

2921. **Soferi** taxi cu atestat, zona Vitan, auto Dacia Logan, an fabricatie 2012, 1.6, benzina, gpl, full options, foarte intretinute, autorizatii Ilfov, dispecerat Taxi AS. Se ofera carte munca. Masinile sunt aproape noi. Zona Targ Autovit. ☎0724.203.270

2922. **Soferi** taxi Leone, an fab. 2008-2011, **85 L;** ☎0765.519.814

2923. **Soferi** taxi Pantelimon societate comerciala angajeaza soferi taxi cu atestat valabil, contract de munca 8h, acces aplicatii (Clever, Star, etc), masini in stare foarte buna, zona Oras Pantelimon **1 L;** ☎0724.594.300

2924. **Soferi** taxi Pelicanul, an 2012, full, aer conditionat, **95 L;** ☎0765.519.814

2925. **Soferi** taxi, an fab. 2012, Leone, aer conditionat, 90-100 lei; ☎0745.296.789

2926. **Soferi** taxi, angajam soferi taxi cu atestat 12 ore70 ron 24 0re 100 ron, posibilitate vanzare masina cu plata in continuare a chiriei pe autorizatie sau ramanere; ☎0752.110.404 apcristea@yahoo.com

2927. **Soferi** taxi/echipaj, licenta de Bucuresti, masini 2014 colantate in prezent la Apolodor Plus, lunar 4 zile libere (duminica), oferim statie +o aplicatie Star, benzina+GPL, toate asigurarile si service-urile la zi: RCA, ITP, roviniete, revizii, service rapid, gratuit, masinile sunt perfect intretinute. ☎0765.314.500

2928. **Soferi** TIR pentru intern Firma SiracoTrans cu sediul in zona IMGB, angajeaza soferi de TIR pentru transport intern la prelata. Aven camioane cu diagrame si camione cu card. Cursele se iau de catre dispecerii nostrii. **4.000 L;** ☎0723.355.712

ullrich Gruppe
www.ullrich-gruppe.de
Sedii în: Berlin, Kaufungen, Hamburg, Mörsdorf şi Hürth

ANGAJĂM ŞOFERI posesori de permis categoria CE + ADR

pentru transporturi de marfă (prelată) pe teritoriul Germaniei

1.850 € brut + 100 € pentru posesorii de ADR

Contract, diurnă, concediu, dispecerat în lb. română

Aşteptăm CV-ul dvs. la email:
bewerbung@ullrich-gruppe.de

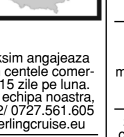

sau WhatsApp: **0049 176.186.77.757**
0049 560.594.88.704

2929. **Soferi** tir pt. Ullrich Gruppe , sedii in Berlin, Kaufungen, Hamburg, Morsdorf si Hurth, angajam: soferi posesori de permis categoria CE + ADR pentru transporturi de marfa (prelata) pe teritoriul Germaniei. 1850 E brut +100 E pentru posesorii de ADR. Contract, diurna, concediu, dispecerat in lb. romana. Asteptam CV-ul dvs. pe mail sau Whatsapp; ☎004917618677757/ 004956059488704 bewerbung@ullrich-gruppe.de

2930. **Soferi** transport persoane, SC Madcom DLS Impex SRL, angajeaza sofer cat. D pentru zona Bucuresti. Salariu atractiv, conditii de munca decente, pentru mai multe detalii va rugam sa ne contactati, ☎0751.148.488 mirela.bobea@dlsbus.ro

2931. **Soferi** Uber, firma colaboratoare Uber, recruteaza soferi. Iti doresti sa ai un venit mai mare fara prea mult efort? Te asteptam pentru mai multe detalii la tel. ☎0722.513.354 lidia_georgiana_grosu@yahoo.com

2932. **Soferi. Firma transport din Bucuresti angajeaza: soferi profesionsti cu atestari pentru autobasculanta 8 x 4, soferi profesionisti pentru trailere si platforme; mecanici utilaj greu - Vola. Excavatoristi, buldozeristi, buldoexcavatoristi; mecanici de intretinere, utilaje si masini; ☎0722.100.178**

2933. **Soferi.** Firma transport betoane angajez soferi profesionisti. Atestat marfa, cartela tahograf, permis cat. B, C+E, salariu 3.000 Lei. Pompagii pompa fixa; ☎0722.584.703

2934. **SOMER,** Firma angajeaza SOMER. Relatii la telefon, ☎021.420.89.92/ 0736.352.785 office@prowest.ro

2935. **Sortator** produse, angajam personal pentru o importanta companie de articole sanitare din plastic. Se lucreaza in 3 schimburi:6:00-14:00/14:00-22:00/22:00-6:00. Beneficii: spor de noapte 25%, spor ore suplimentare 200%; **1.850 L;** ☎0799.762.360 job@passion4work.ro

2936. **Sp?l?tor** auto angajam personal spalatorie auto in zona autovit vitan 238, cu/fara experienta, oferim pregatire profesionala, carte de munca si echipament, oferim salariu generos si cele mai bune conditi ☎0720.148.925

2937. **Spalator** auto angajez; ☎0765.440.256

2938. **Spalator** auto Avia Motors, Dealer Skoda, angajeaza spalator auto cu permis categoria B. Relatii la tel. 021/209.40.00 (int. 160/190); 0746.209.911 sau sediul din Pantelimon, Bd. Biruintei nr. 11, jud. Ilfov. ☎0746.209.911 hr@aviamotors.ro

2939. **Spalator auto baieti si fete cu/ fara experienta, posibilitati cazare (rulota). Se ofera 3 mese saptamana, salariu 1.900 lei brut. Carte munca. Cerem si oferim seriozitate, zona Piata Domenii, sector 1; ☎0765.999.927**

2940. **Spalator** auto cu experienta, sos. Berceni, sector 4, salariu, comisioane, carte de munca. Rog si ofer seriozitate ☎0757.653.087

2941. **Spalator** auto cu sau fara experienta, Bucuresti sector 6. Se ofera pachet salarial atractiv, contract de munca si conditii optime de lucru. Pretindem seriozitate ☎0726.226.499 mcristian.iancu@gmail.com

2942. **Spalator** auto cu sau fara experienta, sector 3, zona Dristormai multe detalii la telefon, **1.900 L;** ☎0763.575.031 autodrive.clean@yahoo.com

2943. **Spalator** auto cu experienta pentru spalatorie cu vad in sect 4, Aparatorii Patriei. Carte de munca, salariu si bonusuri atractive; ☎0757.653.087

2944. **Spalator** auto cu experienta salariu atractiv plus comision 20%, zona Salajan, Statuie Nicolae Grigorescu, Spalatoria Auto Smart, ☎0766.309.126

2945. **Spalator** auto cu sau fara experienta, zona Calea Vitan (vis a vis de pompieri) pe langa Mall Vitan. 2 libere pe saptamana, program 9:00 - 20:00, duminica liber; **1.000 L;** ☎+40724582715/ +40724582715 gabilucian09@yahoo.com

2946. **Spalator auto pentru dealer auto, zona Vitan, salariu motivant; ☎0758.115.817**

2947. **Spalator** auto pentru un parc auto este vorba de un parc auto cu 15-25 de masini unde trebuiesc spalate inainte de punerea lor la vanzare (tapiterie motor plus exterior) si apoi intretinut, **2.000 L;** ☎0729.004.737 wmwauto@yahoo.com

2948. **Spalator** auto, cerinte: experienta, buletin valabil, cazier curat. Locatie: sos. Chitilei nr. 28, sector 1; ☎0763.814.162/ 0772.169.009 office.kausar@gmail.com

2949. **Spalator** auto, ofer si cazare, in zona Lacul Tei, langa Club Bamboo; ☎0726.443.185

2950. **Spalator** auto, salariu atractiv, comision mare 50%, spalatorie cu vad bun. ☎0724.054.511

2951. **Spalator** auto, se ofera salariu fix, cazare, carte de munca si bonusuri. Spalatoria se afla in Magurele Ilfov, ☎0764.469.536/ 0722.467.158

2952. **Spalator** auto, sector 2, Barbu Vacarescu Spalatoria Perfect Car Cleaning, angajeaza spalator auto calificat sau necalificat, salariu fix 1300, plus comision 30%, str. Gheorghe Titeica, Nr. 174, Bucuresti. www.perfectcarcleaning.ro; **1.300 L;** ☎0731.947.999 contact@perfectcarcleaning.ro

2953. **Spalator** de vase (tigai, tavi, pahare etc.), persoana muncitoare, isteata, serioasa. Salariu intre 1800-2000 Ron. Firma catering, Popesti-Leordeni ☎0733.811.097 office@naturalgustcatering.ro

2954. **Spalator** de vase, RIN Grand Hotel angajeaza personal pentru spalat vesela, tacamuri, pahare; curatat cuptoare, curatenie in bucatarie si cantina. Cautam persoane muncitoare, disponibile pentru ture de zi si noapte ☎0730.777.210 resurseumane@rinhotels.ro

2955. **Spalator** vase Taksim angajeaza pentru locatiile deschise in centele comerciale salariu net 1600 lei, 15 zile pe luna. Asteptam sa faci parte din echipa noastra, **1.600 L;** ☎0738.652.992/ 0727.561.605 valentina.georgescu@sterlingcruise.eu

2956. **Spalator** vase si ajutor bucatar, pentru restaurantul Hard Rock Cafe. Program: 8 ore/zi, 5 zile/ saptamana. Beneficii: masa de personal si bonus periodic ☎0751.190.479/ 0751.190.483 eliza.bourceanu@hardrockcafe.ro

2957. **Spalator** vase, angajam urgent spalator vase (doar baieti), tura de zi / de noapte, descriere post: sa asigure curatenia si intretinerea echipamentelor de si pentru gatit, a bucatariilor si spatiilor de legatura. **1.900 L;** ☎0721.078.148 treft_treft@yahoo.com

2958. **Spalator** vase, barbati pentru spalat vase in restaurantul unui hotel. Program de luni pana vineri de la ora 7 la ora 15.30. Se acorda salariu, masa calda la hotel si abonament transport in Bucuresti ☎0774.675.229

2959. **Spalator** vase, bonus 500 ron la angajare, pt. restaurant Nan-Jing. Oferim seriozitate, conditii de munca deosebite: salariu, ore suplimentare, sporuri, tips si program flexibil; ☎0729.777.728 hr@minerva.ro

2960. **Spalator** vase. Angajam spalator vase pentru locatie Take Away. Seriozitate, corectitudine. Salariul atractiv; ☎0746.355.387

2961. **Spalatori** auto cu experienta angajam, zona Militari, D. Taberei, salariu 1.300 lei net, sau 1.040 lei net plus comision zilnic; ☎0744.377.851

2962. **Spalatori** auto cu experienta zona statia de metrou Piata Gorjului; ☎0744.377.851

2963. **Spalatori** auto fete si baieti. Plata zilnic sau lunar. Contract de munca zona Sebastian; ☎0724.337.072/ 021.423.10.75

2964. **Spalatori** auto cu experienta carte de munca, salariu 2.200 lei brut, plus comisioane la polish si tapiterie, program de lucru: luni - sambata (3 zile munca, 1 libera). Solicitam seriozitate. Bd. Ferdinand, nr. 79, sector 2, ☎0748.218.318

2965. **Spalatori** auto cu experienta posibilitati cazare zona Sos. Viilor, Casa Poporului, salariu atractiv, comision 25% la cosmetica auto, program flexibil 8-20, venit realizat lunar peste 4000 Lei, carte de munca, rog seriozitate, **1.950 L;** ☎0723.370.170

2966. **Spalatori** auto cu experienta salariu, comisoane 3500-4500, urgent, sector 3. ☎0763.903.555 autototal.complet@gmail.com

2967. **Spalatori** auto cu experienta sector 3, Bucuresti, salarizare 800-1.500 + comisioane la fiecare auto spalat urgent ☎0723.772.532 autototal.complet@gmail.com

2968. **Spalatori** auto cu experienta urgent sector 3, salarizare 800-1.500, comisoane la fiecare auto spalat ☎0767.072.000 autototal.complet@gmail.com

2969. **Spalatori** auto cu experienta, salariu, comision la fiecare auto, urgent, sector 3, ☎0767.072.000 autototal.complet@gmail.com

2970. **Spalatori** auto cu experienta, str. Doamna Ghica nr. 151, sector 2, Bucuresti; ☎0764.913.484

2971. **Spalatori** auto cu experienta, urgent salariu, comisoane 800-1500 in functie de program; +comisioane la fiecare auto; ☎0767.072.000 autototal.complet@gmail.com

2972. **Spalatori** auto cu sau fara experienta salariu, comisoane la fiecare auto spalat, urgent, conditii avantajoase; ☎0784.163.033 autototal.complet@gmail.com

2973. **Spalatori** auto cu sau fara experienta urgent salariu, comisioane la fiecare auto spalat, ☎0767.072.000 autototal.complet@gmail.com

2974. **Spalatori** auto cu sau fara experienta, spalatoria este cu vad foarte bun si se afla la soseaua Luica cu Uioara in cartierul berceni in sectorul 4. Se ofera salariu+comision 50% tapiterii, mochete, degresari etc. Avem si cazare pt 1 persoana ☎0767.621.745

2975. **Spalatori** auto cu sau fara experienta, sector 3 salariu+ comisioane la fiecare auto spalat. ☎0784.163.033 autototal.complet@gmail.com

2976. **Spalatori** auto zona Baneasa conditii avantajoase, asiguram cazare gratuit, **1.800 L;** ☎0763.690.215 sibflorin@yahoo.com

2977. **Spalatori** vase, pentru restaurant, in sector 2, bd. Dimitrie Pompei 9-9A, in incinta Iride Park, langa metrou Pipera. Program de lucru luni - vineri, 08.00 - 17.00. Sambata - duminica liber. Pt. programare la interviu puteti trimite CV sau telefona **1.400 L;** ☎0722.241.539 yuprestaurant@gmail.com

2978. **Spalatorie** Auto FJ situata pe str. Delea Noua, angajeaza spalatori auto cu experienta. Salariu+ comision; ☎0767.239.716

2979. **Spalatorie** de haine angajeaza personal cu experienta la calcat, in zona Delfinului. Oferim salariu 1.800 lei net, contract de munca conform legislatiei in vigoare. Program de munca 8 ore/zi, **1.800 L;** ☎0723.614.551

2980. **Spartan,** vrei sa te alaturi echipei Spartan, Daca vrei sa te alaturi echipei Spartan posturile disponibile sunt: preparatorfata), casier fata), taietor carne rotisata baiat) experienta constituie avantaj; pizzar, brutar, patiser **1.800 L;** ☎0723.751.323 rerumfood@gmail.com

2981. **Specialist** achizitii publice devizist constructii, specialist it, inginer horticol pentru societate ☎0757.050.805/ 021.665.50.25 office@gecapm.ro

2982. **Splator** auto pentru spalatorie cu vad, baza de in sectorul 4. Program avantjos, bonusuri si comisioane atractive. ☎0757.653.087 btc_carwash@yahoo.con

2983. **Springtime,** restaurantele fast-food angajeaza lucratori comerciali pentru preparare-servire. Salariul brut 2.000 lei + tichete de masa (in valoare de 317 lei) + alte beneficii. Program flexibil (full-time sau part-time). CV la email. Informatii la telefon; **2.000 L;** ☎0752.097.890 resurseumane@springtime.ro

2984. **Stilist** protezist manichiurista cu experienta Sublime Nails, salon dedicat decat procedurilor de manichiura/ pedichiura, angajeaza personal calificat pentru mani/ pedi clasica, oja semipermanenta, gel.Rog si ofer seriozitate, ☎0761.325.145/ 0755.025.081 Monica.ionescuniculescu@gmail.com

2985. **Stivuitorist** Agentie publicitate angajeaza stivuitorist cu experienta minim 1 an (de preferat in utilizarea stivuitoarelor reach truck). Punct lucru: Magurele,Relatii la tel in intervalul 10:00-18:00; ☎0736.385.563 office@nanevents.ro

2986. **Stivuitorist** pentru fabrica productie. Se lucreaza 8 h/zi, luni-vineri, in 2 schimburi. Punct de lucru zona Carrefour Militari. Salariu motivant, bonuri de masa, decont transport ☎0737.466.725 anamaria.buliga@omniaplast.ro

2987. **Stivuitorist** pentru statia de sortare a deseurilor Glina. Relatii zilnic intre orele 08-17 de L-V. Calificarea de mecanic utilaj constituie un avantaj. **3.000 L;** ☎0744.324.268 comagrab@yahoo.com

2988. **Stivuitorist** Producator prefabricate angajeaza stivuitoristi, program 7:30-16:00, punct de lucru Soseaua Bucuresti-Magurele. Se accepta si pensionar cu drept de munca; ☎0723.595.841

2989. **Stivuitorist** S.C Tarell import - export, distribuitor bere, bauturi, angajeaza stivuitorist pentru depozit sector 6. administrativ@tarell.ro office@tarell.ro

2990. **Stivuitorist angajam pentru depozitul propriu (Studio Moderna, Km 23 A1). Oferim contract de munca pe perioada nedeterminata, salariu fix +bonuri de masa si transport asigurat din zonele Bolintin Deal/Vale, Buturugeni, Ogrezeni, Trestieni sau din Bucuresti (zona Pacii). Ne puteti contacta la nr. ☎0733.460.270**

2991. **Stivuitorist** manipulant, la fabrica prod. pavaje, punct de lucru: Otopeni, str. Libertatii nr. 8, punct reper: floraria Garden Plaza, statie autobus: ICTSMUA. Oferim cazare, **3.000 L;** ☎0724.545.953

2992. **Stivuitorist** pentru depozit materiale de constructii situat in Jilava; ☎0751.223.138

2993. **Stivuitorist** pentru fabrica bauturi in Ploiesti, cautam un stivuitorist pentru o fabrica din Ploiesti. Necesar minim 10 clase, Autorizatie ISCIR, minim 1 an experineta disponibilitate lucru in ture a cate 3 schimburi. Detalii la nr; ☎0771.208.536 contact@ebc-hr.ro

2994. **Stivuitorist** Sindrilita conducerea stivuitoarelor (electric/ diesel). Necesar autorizatie. Oferim masa calda in fiecare zi / 2 mese calde pe zi pentru angajatii din provincie oferim si cazare. Salariu 2.500 Lei /prima luna, **2.500 L;** ☎0725.333.503/ 0725.333.503

2995. **Stivuitorist,** angajam personal pentru postul de stivuitorist in depozit. Beneficii: bonuri de masa, prime sarbatori. ☎0723.217.770/ 0751.250.245 sigmaprest_logistics@yahoo.com

2996. **Stivuitorist,** Baduc SA angajeaza stivuitorist si macaragiu pentru depozitul din Popesti - Leordeni; ☎0745.101.251 liliana.constantin@baduc.ro

2997. **Stivuitoristi** in cadrul unui depozit cu furaje de animale din judetul Ilfov. Locatie: Soseaua de Centura, Stefanestii de jos. Program: L-V 6:30 - 15:00 / 8:30 - 17:00. Necesita atestat ISCIR; **2.100 L;** ☎0720.534.815 ionut.dragoi@passion4work.ro

2998. **Stivuitoristi** receptioner marfa in Bucuresti, sector 3 langa fabrica de cabluri ICME ECAB, studii minim 12 clase si minim 3 ani experienta stivuitorist si lucru in depozit. office@steelmet.ro

2999. **Stivuitoristi** cu experienta pentru stivuitoare electrice si diesel. Depozitul este in comuna Jilava, judetul Ilfov. Pentru cei din provincie se asigura cazare; ☎0730.635.449

3000. **Stivuitoristi** cu ISCIR vizat la zi, pentru partenerul nostru, Detalii la tel. sau email **3.000 L;** ☎0268.420.820 recrutare@amakron.com

3001. **Strungari,** frezori, ajustori firma din Bucuresti angajeaza cu carte de munca strungari, frezori, ajustori. Program de 8 ore cu posibilitate de castiguri suplimentare. Locatie: Bucuresti, zona targului Vitan; ☎0722.244.234 bravasrl@gmail.com

3002. **Studenti** pentru restaurant sector 1, Bucuresti, Bd. Gh. Ionescu Sisesti, full-time sau part-time, picoli si/ sau ospatari. Pentru detalii tel. ☎0724.053.013

3003. **Sudor** angajam sudor, zona centrala (langa Hala Traian). Salariu motivant, contract de munca, plata ore suplimentare; ☎0764.470.653

3004. **Sudor** Aqua Therm CO SRL firma de instalatii angajeaza sudori (electric si CO2), program 08.00-16.00, carte de munca, pentru interviuri sunati de luni pana vineri intre 09.30 si 16.30 la nr. de telefon; ☎0724.343.424 office@aquatherm.ro

3005. **Sudor** in aluminiu, cu vechime de minim 2 ani. Activitatea se va desfasura la sediul din Rudeni-Chitila, jud Ilfov. Posibilitate asigurare transport/decont. **3.000 L;** ☎0755.045.560 elena.dumitrescu.psih@gmail.com

3006. **Sudor** salariu 12 Lei/ora, o masa la pranz, contract de munca, minim 10 ore/zi, asiguram cazare daca este necesar **1 L;** ☎0730.023.999 donluxconstruct@gmail.com

3007. **Sudor** salariu 3000 ron, se solicita calificare de sudorBragadiru Ilfov, **3.000 L;** ☎0722.716.470 Office@totalmet.ro

3008. **Sudor** arcaerist, craituitor cu proba de lucru, pentru Bucuresti, sector 4. Relatii la telefon ☎0734.735.067/ 0734.735.066

3009. **Sudor** argon Bucuresti, companie specializata in productia de confectii metalice usoare, scari si balustrade, angajeaza sudor argon pentru punctul de lucru din Bucuresti, sector 4 ☎0736.643.983

3010. **Sudor** CO2 Pentru Lukamet Staal BV Galati cautam Sudori CO2, experienta 3 ani, angajare in Romania, lucrari in strainatate. Salariu bun, costuri platite, angajator stabil. Detalii Andreea Mocanu. **1.500 €;** ☎0722.988.918 adina.vladau@hrtime.ro

3011. **Sudor** electric. Angajam sudor-lacatus 2 in1, sudura electrica cu electrozi, conf. metal. usoare, punct de lucru Otopeni, str. Libertatii nr. 8, punct reper floraria Garden Plaza, statie autobuz ICSIT-MUA, oferim cazare, **3.500 L;** ☎0724.545.953

3012. **Sudor** in argon pentru balustrade inox, cu experienta. Ofer salariu 3000 ron. Pentru persoanele care stiu si sa slefuiasca si sa confectioneze balustrade din inox salariul oferit este de 4000 ron, ☎0733.466.202 inoxiadesign@gmail.com

3013. **Sudor** si lacatus mecanic montator angajeaza firma EFD Induction din comuna Vidra, Ilfov. Conditii excelente. Interior 105. ☎021.332.19.48

3014. **Sudor,** lacatus mecanic pentru firma de constructii cu sediul in Domnesti, Ilfov ☎0722.271.606/ 0723.567.941 office@gama-admin.ro

3015. **Sudor,** lacatus, pentru reprezentanta service camioane si remorci, cu experienta, venituri lunare 2000-3000 lei, conditii bune de lucru, Bd. Preciziei nr. 11, sector 6, metrou Industriilor, **3.000 L;** ☎0749.102.523/ 0749.102.608 resurseumane@edparts.ro www.edparts.ro

3016. **Sudor.** S.C sector 6, Bucuresti, angajeaza sudor CO2 si electric, lacatus mecanic si necalificati. Tel.: ☎021.352.55.22

3017. **Sudori** angajare, atelier confectii metalice tip container angajeaza sudori cu experienta. L-V: 8-18. Pauza 30 min., cm, salariu inceput 2200 Lei net in mana **2.900 L;** ☎0726.666.333 contact@corturisihale.ro

3018. **Sudori** in argon si lacatusi mecanici angajeazm pentru firma productie industriala in zona Th. Pallady, metrou N. Teclu (Policolor).Se ofera contract de munca nelimitat, tichete de masa, ore suplimentare platite, bonusuri; ☎0723.540.278 biz@artinox.ro

3019. **Sudori** in argon, urgent, efectueaza lucrari de sudura in argon a structurilor si subansamblelor metalice realizeaza operatii de sudura ale echipamentelor industriale produse de societate (tancuri de stocare, vase, etc). ☎0752.090.192 daniela.stefan@valmix.ro

3020. **Sudori** instalatori gaze firma autorizata ANRE angajeaza sudor-instalator gaze cu experienta pentru: executie, verificari si revizii instalatii gaze naturale. Oferim: salariu atractiv, masina, telefon, ☎+40741765935/ +40741765935 contact@proconstructo.ro

3021. **Sudori** mig mag si tig, pentru firma cu sediul in sat. Rudeni Jud. Ilfov, salariul 2200-2400 lei net (in mana) plus bonuri. Pentru mai multe detalii contactati-ne la nr de telefon sau adresa de mail, ☎0730.094.441/ 0724.364.406 alin.it@csc-transmetal.com

3022. **Sudori,** pentru firma de constructii, angajare cu contract de munca, salariu 2.500-3.500 Lei/luna, posibilitate cazare la baraca ☎0753.106.136

3023. **Sudori,** electricieni, instalatori tehnico sanitari Compania Ham Group angajeaza sudori, electricieni, instalatori tehnico sanitari cu experienta. Persoana contact Rusu Viorel; ☎0758.221.521

3024. **Sudori,** lacatusi in confectii metalice fier forjat, cu sau fara experienta. Salaiu motivant, rog seriozitate, zona atelier Voluntari ☎0724.461.857

3025. **Sudori,** lacatusi, dulgheri, fierari muncitori necalificati in cadrul unei firme. Salariul 2000-2500 in functie de calificare. Carte de munca, program 10 ore pentru santier si atelier de confectii metalice, zona soseaua Berceni, **1 €;** ☎0729.955.406

3026. **Summer** DVG Summer DVG Costinesti angajeaza personal restaurant si hotel, ospatari, ajutor-ospatari, bucatari si ajutor-bucatari, personal necalificat bucatarie, femeie de serviciu restaurant, cameriste, ☎0761.118.801 aly_dvg2000@yahoo.com

3027. **Suport** tehnic, relatii clienti, call center locuri de munca pe limba engleza, italiana, romana, franceza, germana spaniola, maghiara. Locatiile sunt: Bucuresti, Brasov, Sibiu, Tg Jiu, Galati, Miercurea-Ciuc **99.999 L;** ☎0799.733.465 valeriantamas31@gmail.com

3028. **Supraveghetoare** copii loc joaca Mall Baneasa de la tine avem nevoie de: supravegherea atenta a locului de joaca si a copiilor, disponibilitate pentru lucrul in ture dar si in weekend, proactivitate la locul de munca. **1.200 L;** ☎0755.080.887 hr@gymboland.ro

3029. **Supraveghetoare** jocuri casino, slot attendant pentru retea sali de jocuri de noroc. Ne dorim in echipa persoane serioase, comunicative, punctuale si cu aspect fizic placut. Salariu, bonusare. Experienta nu este necesara. **1.400 L;** ☎0733.222.132

3030. **Supraveghetoare** loc de joaca pentru copii full time cu varsta cuprinsa intre 18-30 ani, in Sun Plaza. Mai multe detalii se discuta in urma unui eventual interviu; ☎0754.033.802 mihaelatataru@gymboland.ro

3031. **Supraveghetoare** sala de jocuri angajam fete comunicative, corecte, active cu aspect fizic placut pentru functia de supraveghetoare sala de jocuri la punctul de lucru din Theodor Pallady, sector 3. Program 12-24/12-48, salariu atractiv. ☎0728.944.398 parislot95@gmail.com

LOCURI DE MUNCĂ

3032. **Supraveghetoare** sali jocuri de noroc, angajam urgent fete pentru sali jocuri de noroc in Bucuresti sector 2 si 5 cu si fara experienta, oferim salariu motivant, bonusuri si prime de sarbatori, program de lucru in ture 12/24/12/48; ☎0767.316.158/ 0733.077.435 goodwintimisoara@gmail.com

3033. **Taietor** ghilotina, legatorese - tipografie editura si tipografie sector 4. CV la email, relatii suplimentare la tel. ☎0723.842.660/ 0722.807.748 office@unicart.ro

3034. **Taietor.** Tipografia Ex-Libris, angajeaza taietor ghilotina ☎0723.326.235

3035. **Talpuitor** manual cu experienta pentru atelier productie incaltaminte barbateasca zona Viilor ☎0723.248.494

3036. **Talpuitor** manual incaltamninte eleganta Firma de incaltaminte angajeaza personal cu experienta pentru tras manul incaltaminte eleganta. Oferim contract de munca, salariu atractiv. Bucuresti, Sector 4, Aleea Tomesti nr 4; ☎0746.147.570

3037. **Talpuitor,** angajeaza producator de incaltaminte. Relatii la telefon ☎0764.407.684

3038. **Talpuitor,** atelier incaltaminte dama angajeaza talpuitor manual. Zona 13 Septembrie ☎0730.097.607 claudiu_bvc@yahoo.com

3039. **Talpuitor,** marochiner, masinista. Atelier de incaltaminte si marochinarie din centrul Bucurestiului, angajez talpuitor manual, marochiner, vopsitor, croitor, finisor, lucrator la masa si masina. Salariu competitiv. Detalii la telefon. ☎0733.760.127

3040. **Tamplar** cu experienta in pal melaminat, salariu motivant plus bonusuri. ☎0722.889.870

3041. **TAMPLAR cu experienta, PAL melaminat, atelier zona Clinceni, angajez; ☎0724.238.773**

3042. **Tamplar** locatie soseaua Pantelimon 161; sector 2program de lucru: luni-vineri 8 ore/zi, in 3 schimburi **2.000 L;** ☎0720.534.815 ionut.dragoi@passion4work.ro

3043. **Tamplar cu experienta PAL melaminat angajam, punct de lucru zona Ghencea; ☎0748.300.400**

3044. **Tamplar** cu experienta la circular, masina de gaurit multiplu pentru mobilier din PAL si MDF. Salariu avantajos. Bucuresti, zona Viilor, sos. Trafic Greu. ☎0744.318.750

3045. **Tamplar cu experienta, montaj mobilier PAL melaminat, in zona Clinceni. Salariul in functie de performanta; ☎0724.238.773**

3046. **Tamplar** cu sau fara experienta pal melaminat pentru atelier productie mobilier, salariu 1800-3000 in functie de capacitate program 8- 17 sambata liber ☎0724.089.952 Angheldesign@yahoo.com

3047. **Tamplar** lemn masiv, zona Magurele, cu experienta in lemn masiv pentru productie obiecte unicat si serii mici. Salariu mare in functie de experienta. Atelierul este in zona Magurele, Ilfov, ☎0723.661.067 emyro24@yahoo.com

3048. **Tamplar** lemn, lucrari tamplarie si mobilier, CM, salariu motivant, masina serviciu; ☎0734.874.870

3049. **Tamplar** PAL pentru zona Militari. Cerinte: experienta in domeniu. Program de lucru: luni-vineri, 8,30 - 17.00. Oferta: 2200 Lei net + tichete masa (15 Lei). Detalii la **2.400 L;** ☎0771.560.369

3050. **Tamplar** pal melaminat zona Luica, salariu **2.400 L;** ☎0733.204.040

3051. **TAMPLAR PAL, ZONA FUNDENI. ASIGURAM CAZARE, SALARIU LUNAR, 3.500 L; ☎0735.887.402**

3052. **Tamplar** pal/mdf, firma mobila cauta urgent tamplar cu experienta in vederea asamblarii si montarii pieselor de mobilier, la bancul de lucru. Un avantaj constituie permisul cat. B **3.000 L;** ☎0722.379.109 valentinfidmob@yahoo.ro

3053. **Tamplar pentru mobila la comanda, cu experienta, Viilor 56. Vin taiate si cantuite doar montate, 8,00-17,00,. 2 sambete libere, 2.500 - 3.000 Lei; ☎0762.771.459/ 0721.343.380**

3054. **Tamplar** PVC calificat sau necalificat, zona Sos. Chitilie, pod Constanta, de preferat cu permis auto; ☎0723.968.123

3055. **Tamplar schelete canapele, Fabrica mobila zona gara Progresu angajeaza tamplar schelete canapele; ☎0723.171.084 office@casa2002.ro**

3056. **Tamplar** Universal Mobilier. Oferim un pachet salarial atractiv, carte de munca, etc. Perspective foarte bune de invatare si dezvoltare profesionala. ☎0799.999.862 office@slendertree.com

3057. **Tamplar,** executant mobilier, montator mobilier Mob Large Print SRL doreste sa-si mareasca echipa motiv pt care dorim sa angajam personal pt executia mobilierului, si cu permis auto pentru montajul la client, se ofera 3000 lei si bonusuri. **3.000 L;** ☎0746.579.850 mobilainstilultau@gmail.com

3058. **Tamplari** angajam tamplari in cadrul unei fabrici de mobila, specific lemn masiv si productie usi. Program 07:00-15:30. Situat in soseaua Fundeni, sector 2. Salariu avantajos. Detalii la tel; ☎0722.209.503/ 0729.994.304

3059. **Tamplari** personal pt. tamplarie, sa stie sa lucreze la circular, masina de cantuit, sa monteze/ asambleze piese mobilier. Salariu atractiv, punct de lucru metrou Basarab. Va rugam sa ne contactati urgent ☎0765.456.995/ 0730.592.792 office@optim4all.ro

3060. **Tamplari** Angajam urgent cautam personal calificat in tamplarie, pal, lemn, mdf. Cautam pers. cu experienta, care sa stie sa taie pe circular, la masina de cant. Oferim salariu motivant, acces facil zona metrou Basarab; ☎0765.456.995/ 0730.592.792 office@optim4all.ro

3061. **Tamplari** in Pal si MDF Fabrica de mobila angajeaza personal cu experienta in productie mobila la comanda din PAL si MDF. Lucru la banc, scule profesionale, schite 3D cu toate de executie, feronerie Blum si Hafele, **3.000 L;** ☎0786.194.467 victoriarusu@datrimex.ro

3062. **Tamplari** mobila PAL, hala de productie este pe Bd. Timisoara, langa mall Plaza. Conditii foarte bune de munca (incalzire, AC, curatenie, tramvai). Oferim 3000 lei in mana, ore suplimentare platite **3.000 L;** ☎0723.419.460

3063. **Tamplari** si vopsitori lemn pentru productie usi si ferestre din lemn, cu sau fara experienta in domeniu, conditii foarte bune de lucru, program de 8 ore, salariu foarte atractiv. Asiguram transport ☎0744.565.314/ 0745.590.755 genericprodimpex@yahoo.com

3064. **Tamplari,** circularisti montatori. Program de lucru de luni- vineri. Salariu 2.500- 3.000 lei. Posesori permis auto un atuu pentru angajare; ☎0784.803.475

3065. **TANAR fara experienta pentru atelier productie mobila, zona Clinceni; ☎0724.387.773**

3066. **Tanar fara experienta pentru atelier tamplarie angajam, zona Clinceni. Specializare la locul de munca. Cerinte: disponibilitate pentru munca in echipa, indemanare, seriozitate. Contact: ☎0724.238.773**

3067. **Tanar** fara experienta, pentru atelier productie mobilier, in zona Clinceni. Calificarea se face la locul de munca, salariul in functie de performanta; ☎0724.238.773

3068. **Tapiter,** tamplar, montator productie canapele, paturi, mobilier tapitat si mobilier din mdf si pal. Conditii foarte bune, salariu de la 2.500 Lei in functie de experienta cu posibilitatea de a se mari, in functie de rezultate; **3.000 L;** ☎0741.657.595 office@valenteosofas.ro

3069. **TAPO** angajeaza ospatari si barmani pentru locatiile din Bucuresti si Mamaia 2.000-3.000 Lei **3.000 L;** ☎0733.324.364 office@tapo.ro

3070. **Taqueria** angajeaza manager si bucatar Daca esti pasionat de bucataria Tex-Mex si vrei sa afli mai multe despre ea, alatur?-te echipei noastre. Locatia noastra mobila va merge la diferite festivaluri. Program flexibil si salariu competitiv. **2.000 L;** ☎0737.372.162/ 0737.372.162 careers@taqueria.ro

3071. **Tehnician** pentru firma distributie. Se ofera contract de munca, salariu 1800 Lei. Cerinte: permis cat B. si cunostinte minime de reparatii aparate electrice **1.800 L;** ☎0785.708.806 adrian.staicu@yahoo.com

3072. **Tehnician** aparate cafea Vending Master SRL Popesti - Leordeni, angajam personal cu inclinatii tehnice pentru reparatii aparate cafea. Experienta in domeniu nu este obligatorie.Trimiteti CV pe mail si va vom contacta; ☎0758.023.000 angajari@vendingmaster.ro

3073. **Tehnician** aparate de cafea salariu motivant si bonuri de masa, firma se afla in sectorul 6. Mai multe detalii la telefon ☎0743.644.175

3074. **Tehnician** automate cafea Angajam persoana cu aptitudini tehnice pentru postul de tehnician automate cafea. Cerinte: permis categoria B, aptitudini tehnice. Salariu motivant, ☎0721.515.253 office@storia-caffe.ro

3075. **Tehnician** control confectii textile cu experienta si capacitati manageriale pentru atelier Cristallini, salariu atractiv, loc de munca stabil, contract munca, program l-v, 8h cu pauza de masa, zona P-ta Victoriei- Aviatorilor; ☎0723.879.101 jobs@cristallini.com

3076. **Tehnician** de mentenanta in cladiri de birouri angajeaza Atalian Romania. Detalii la: ☎0730.019.677

3077. **Tehnician** echipamente calcul si retele, abilitati in utilizarea suitei MS Office (Excel, Word, PowerPoint, Outlook), Adobe Fhotoshop, Adobe After Effects, engleza, Cunostiintele software, hardware si servicii IT reprezinta un avantaj; ☎0785.144.115 office@visionmediaplus.ro

3078. **Tehnician** electromecanic angajam in domeniul echipamentelor si masinilor de constructii, cunostinte despre motoare termice, permis categ. B, studii medii profil mecanic, cunostinte automatizari generale; ☎0758.644.374 service@italiastar.ro

3079. **Tehnician** frigotehnist pentru service instalatii comerciale si industriale; ☎0735.566.439

3080. **Tehnician** instalatii, angajam tehnicieni instalatii sanitare, electrice si ventilatie cu sau fara experienta, asigurandu-se training si calificare in cadrul companiei; ☎0751.277.958/ 031.431.35.74 office@feqs.ro

3081. **Tehnician** reclame, firma productie publicitara din Bucuresti sector 3 angajeaza tehnician, lacatus, sudor, tamplar pal.Conditii de munca luni-vineri, bonuri de masa **2.500 L;** ☎0788.231.813 office@printdivision.ro

3082. **Tehnician** reparatii electrocasnice mari Depanero angajeaza tehnician electromecanic/frigotehnist. Activitatea se desfasoara la un punct de lucru fix. Detalii la numarul de telefon. ☎0737.362.473 petronela.haragoja@depanero.ro

3083. **Tehnician** Service Aspiratoare Rainbow. Persoane indemanatice, tehnice pentru intretinere si service echipamente curatenie Rainbow. **2.000 L;** ☎0722.291.709/ 0722.291.709 tighiliu@rainbowromania.ro

3084. **Tehnician** Service HVAC - R - activitate de teren instal expert angajeaza Tehnician Service HVAC - R - activitate de teren. Puteti aplica cu CV-ul pe: hr@instal-expert.ro. Mai multe informatii pe www.instal-expert.ro sau la telefon; ☎0728.727.378 hr@instal-expert.ro

3085. **Tehnician** si/ sau mecanic auto si personal spalatorie auto pentru service auto multimarca modern, conditii de lucru foarte bune, salariu in functie de experienta. Program 8:00 - 17:00 cu pauza de masa 30'. Locatie Pipera ☎0769.673.371 claudiu.malofi@trendo.ro

3086. **Tehnician** sisteme de securitate SC Avantaj Prosolutions angajeaza tehnician sisteme de securitate cu sau fara experienta.Oferim scolarizare, posibilitate avansare.Salariu atractiv; ☎0765.238.098

3087. **Tehnician** sisteme de securitate, alarmare efractie/incendiu, supraveghere video, interfonie/videointerfonie cu permis cat. B. Salariu atractiv; ☎021.335.84.20/ 0722.307.333 angajari@aba.ro www.abasecurity.ro

3088. **Tehnician** sisteme de securitate, Instalare sisteme de detectie incendiu, sonorizare, CATV, control acces, cablare structurata. Disponibil la deplasari. CV la mail; Se ofera CM, ore supl, program 8 ore/zi. **3.000 L;** ☎031.437.06.35 angajari@mht-experience.ro

3089. **Tehnician** sisteme de securitate, Sight Control SRL angajeaz? tehnicieni sisteme de securitate (supraveghere video / efrac?ie, automatiz?ri / control acces, detec?ie alarmare incendiu.) **500 €;** ☎0751.075.987 office@sightcontrol.ro

3090. **Tehnician** slot machines studii medii sau superioare, domiciliul Bucuresti-auto cat B. Rog trimiteti cv la email **2.200 L;** geneline12@yahoo.com

3091. **Tehnician** statie de epurare Conditii necesare: cunostinte instalatii sanitare si electrice, permis de conducere categ. BVa rugam sa trimiteti CV-ul dvs pe adresa de mail a societatii, **2.600 L;** ☎0786.233.779 khasm.group@gmail.com

3092. **Tehnician** telecomunicatii, tehnicieni telecomunicatii cu sau fara experienta, pentru instalarea serviciilor de internet, televiziune ?i telefonie la client acasa cu masina personala bonusuri, atractive Bucuresti, trimiteti C.V, ☎0763.313.959 bga.aservice@gmail.com

3093. **Tehnician** unghii, manichiurist-pedichiuris salon vis-a-vis zona Mall Vitan angajam tehnician unghii (+manichiura-pedichiura semipermanenta si clasica)in conditii avantajoase.Pentru mai multe detali tel ☎0737.130.567/ 0722.134.627 ionroxana85@gmail.com

3094. **Tehnician,** Telekom Servexim angajeaza muncitori. Asiguram training, contract de munca perioada nedeterminata, salariu pe nivele de competenta de la 2.000 Ron. Conditie: permis auto categoria B; ☎0740.381.516/ 0371.077.657

3095. **Tehnicieni** de mentenanta electricieni, instalatori pentru Cladiri birouri in Bucuresti, sector 1 si sector 6, salariu, tichete masa, sporuri (2000-2600 net)asigurare medicala, mediu de lucru stabil ☎0766.741.053 office@hrdaily.ro

3096. **Tehnicieni** intretinere birouri, angajam full time doi tehnicieni, un electrician si un instalator pentru intretinere tehnica curenta cladire de birouri. Solicitam diplome autorizate si experienta minima anterioara; **1.500 L;** ☎0725.583.061/ 0725.583.061 nelu_iosef@yahoo.com

3097. **Tehnicieni** mecanici utilaje - farma cautam tehnicieni mecanici utilaje fabrica medicamente. Sediul este in Bragadiru?Transport asigurat de la Pt. Unirii, Bucuresti?3 schimburi (06:00-14:00,14:00-22:00,22:00-06:00)Tichete de masa ☎0749.409.027 recrutare@laropharm.ro

3098. **Tehnicieni** mentenanta, electricieni, instalatori Experienta in echipamente specifice cladirilor de birouri, program in ture 12/24, 12/48 sau de zi 8h/zi, salariu 2200 net la timp, bonuri masa 15 ron/ zi, abonament medical, zona Pipera/ Militari; ☎0756.040.651 hr@genesisproperty.net

3099. **Tehnicieni** sisteme securitate fara experienta, permis auto cat. B; **1 L;** ☎0722.242.522 marketing@starc.ro

3100. **Terapeut** maseur (femeie) salon masaj, zona Cismigiu, angajeaza terapeuti maseuri, program discutabil, bonificatii in functie de abilitati. Salonul este strict de masaj, fara aparate: relaxare, terapeutic, anticel, deep tissue; ☎0720.063.555 office@secretsofafrica.ro

3101. **Terapeut** maseur, femeie, cautam terapeut cu maini de aur si drag de oameni. Detalii despre salon: www.secretsofafrica.ro ☎0720.063.555 office@secretsofafrica.ro

3102. **Terasa** Gradina Cismigiu angajeaza Terasa Gradina Cismigiu angajeaza barman, ospatar, vanzatoare chiosc, femeie la spalat vase. Se cere experienta in domeniu, aspect placut si ingrijit. Salariul se discuta la interviu; ☎0741.926.822 cv@redseawork.ro

3103. **Tiger** Security angajeaza agenti de paza cu/ fara experienta, cu/ fara calificare pentru obiective in Bucuresti domeniul bancar. Posturi disponibile 100. SC Tiger Security Services SA ☎0219875/ 0722.279.503 andrei.dimitriu@tiger.ro

3104. **Tinere-Modele** online, cea mai buna echipa condusa de un model de top 3 Live Jasmin. Vrei sa faci parte din echipa noastra? Ai posibilitatea sa lucrezi intr-o echipa tanara si profesionista, castiguri de minim 3000 USD lunar. Te asteptam alaturi de noi chiar de maine! comision 60% din castigurile realizate de catre tine; www.empressv-studio.ro ☎0786.400.195 office@empressv-studio.ro

3105. **Tineri** angajez urgent pentru activitate amanet. ☎0765.798.246

3106. **Tineri** cu /fara experienta angajeaza firma de amenajari interioare. Rog seriozitate. ☎0799.519.777 contact@rca-construct.ro

3107. **Tineri** fara experienta pentru pozitia de picol pentru restaurantul Stadio (zona Universitate), program flexibil, salariu motivant + bonusuri, masa asigurata ☎0731.322.472 resurse.umane@stadio.ro

3108. **Tineri** inclusiv studenti pentru impartit pliante, vino in echipa Delicios Food. Angajam tineri cu sau fara experienta, inclusiv studenti, pentru impartit pliante pizza. Putem oferi si program flexibil. Oferim intre 10 si 12 Lei pe ora **2.200 L;** ☎0724.469.361 contact@delicios-food.ro

3109. **Tineri** necalificati dornici sa invete o meserie Societate comerciala angajeaza persoane dornice sa invete meseria de instalator in instalatii sanitare, termice si climatizare, permis categ. B reprezinta avantaj. Program L-V, salariu motivant. Sector 4, ☎0728.966.444 tebysaniterm@gmail.com

3110. **Tineri,** urgent, finisori pt constructii si muncitori necalificati.Plata se face saptamanal. **150 L;** ☎0723.066.233

3111. **Tineri,** castigi 1000 lei / seara si te si distrezi in club, angajam tinere / tineri motivati, engleza conversational, simpatici, sociabili, zambitori ptr recrutare clienti din cluburi, baruri, Horeca. **10.000 €;** ☎0762.359.164/ 0720.331.166 mari.angajari@gmail.com

3112. **Tinichgiu** auto cu experienta montator demontator auto sector 3 buc salariu 2000-3.500; ☎0761.025.337 autototal.complet@gmail.com

3113. **Tinichigiu** acoperisuri, calificat sau nu, program normal, carte de munca, angajare pe perioada indelungata. Salarizare atractiva, activitate in principiu in Bucuresti, cu posibilitati de lucru in strainatate. ☎0752.026.882 stfunnycons@gmail.com

3114. **Tinichigiu** auto cu experienta, pentru service multimarca din sectorul 2. Se ofera salarizare atractiva; ☎0724.756.215

3115. **Tinichigiu** auto montator demontator auto cu experienta salarizare 1.500-3.000 sector 3 ☎0726.215.246 autototal.complet@gmail.com

3116. **Tinichigiu** auto Service auto angajam tinichigiu auto cu experienta. Detalii la; ☎0734.265.035 startautouniversal@yahoo.com

3117. **Tinichigiu** auto cu experienta pentru service auto. Relatii la tel. 0723148628. Adresa Bd. Theodor Pallady, nr. 287, sect 3, program de lucru L-V 08:00-17.30 ☎0723.148.628 contabilitate@adely.ro

3118. **Tinichigiu** auto, vopsitor auto pregatitor auto, mecanic auto. Locatie intersectia Aparatorii Patriei - Autotehnic Service ☎0721.667.950 office@autotehnic.net

3119. **Tip Top- angajeaza vanzatoare pt locatiile din Tineretului,Colentina, Crangasi, Ferentari, Sebastian, Gorjului, Pantelimon, Bucurestii Noi. Salariul 1.650 lei net + 145 lei bonuri de masa; 1.800 L; ☎0732.672.654**

3120. **Tiparista,** croit dupa hartia de tipare urgent, echipa tanara dinamica, isi extinde grupul, fiind in cautare de personal cu experienta in tipare, multiplicare, inclusiv persoana la croit dupa hartia de tipare. ☎0766.887.023/ 0754.957.935 merastore2016@yahoo.com

3121. **Tipograf,** legatoreasa si taietor tipograf tiparitor offset experienta min 2 ani, Legatoreasa cu / fara experienta. Taietor ghilotina:experienta min 1 an; ☎0722.507.227/ 0723.349.666 productiemint@gmail.com; office@mintfinishings.ro

3122. **Tipografie** situata in sectorul 5 angajeaza asistent manager. CV-ul transmis pe alina.paun@tipografiaumc.ro, detalii la tel. ☎0722.500.853 alina.paun@tipografiaumc.ro

3123. **TopAmanet** angajeaza operator amanet Angajam persoane cu sau fara experienta, responsabile si serioase. Reprezinta un avantaj experienta in domeniul vanzarilor. Asteptam CV-ul si foto la topamanet@yahoo.com **2.000 L;** ☎0733.705.704 topamanet@yahoo.com

3124. **Tragator-talpuitor** si cusator atelier incaltaminte angajam tragator-talpuitor si cusator. Locatia se afla in zona Sos. Oltenitei, aproape de intrarea in Popesti-Leordeni(IRA).Programul de lucru este de la 8:00-16:30. 30' pauza. ☎0720.760.720

3125. **Trainer** Become a team member of the most innovative studio in Bucharest and you'll work in the friendliest atmosphere and feel rewarded for your involvement. **800 €;** ☎0731.211.520 contact@musestudios.ro

3126. **Trainer** videochat Bucuresti avand in vedere cererile numeroase ale modelelor care vor sa colaboreze cu noi prin Academie, ne-am hotarat sa marim echipa de traineri **5.000 L;** ☎0746.499.161 office@lourdes-academy.ro

3127. **Trainer,** admin Cautam personal feminin pentru postul de trainer/admin. **3.000 L;** ☎0799.807.222 info@mistiquestudio.ro

3128. **Tricotat** manual pentru imbracaminte, cautam persoane din toata tara cu experienta in impletit manual pentru accesorii de imbracaminte. Firele de tricotat sunt furnizate de noi prin Posta iar plata se face per produs impletit ☎0735.716.349

3129. **Tucano** Coffee angajam ajutor cofetar cu /fara experientaDetalii la numarul de telefon; ☎0724.643.421 catering@tucanocoffee.com

3130. **Tucano** Coffee angajam ospatar, barman cu /fara experienta. Detalii la numarul de telefon; ☎0757.204.444 e.bordian@tucanocoffee.com

3131. **Turnator** alama pentru piese mici de alama ☎021.314.54.40

3132. **Turnator** formator neferoase pentru producator mobilier de gradina. Se asigura transport si se deconteaza abonament transport.Salariu motivant plus bonusuri. Locatie Domnesti, soseaua de centura **2.000 L;** ☎0722.433.350 greencostbucuresti@gmail.com

3133. **TWM** angajeaza muncitori necalificati Firma reciclare angajam muncitori necalificati in Bucuresti. Venit 1600 lei. Program luni-vineri, 8 ore/zi, contract de munca, disponibiilitate pt munca fizica,ore suplimentare platite. Tel: ☎0751.170.501 hr@twmanagement.ro

3134. **UBG,** Companie germana, cautam profesor de limba germana pentru a preda cursuri nivelurile A1-B2, asistentilor medicali. Cursurile vor avea loc in zona Lizeanu - Bucur Obor, incepand cu septembrie 2018. Pentru mai multe detalii ne puteti contacta la tel. sau email: alexandra.pruteanu@ubg-berlin.de sau beratung@ubg-berlin.de ☎00493054715675

3135. **Ucenic** parchetar/ mochetar, personal pentru montaj parchet laminat, triplustrat mocheta, usi interior. Oferim salariu motivant, bonusuri **1.800 L;** ☎0749.025.805/ 0755.757.510 ionut.barbu@podnet.ro

3136. **Ucenic,** calificare la locul de munca salariu motivant + bonusuri de performanta. Permisul auto prezinta avantaj. Detalii in privat ☎0721.398.667

3137. **Upscale** Solutions angajeaza agenti de securitate pentru obiective din Bucuresti, salarii atractive. Pentru informatii suplimentare sunati la nr. telefon: ☎0752.260.019

3138. **URGENT** Muncitori in constructii, Bucuresti, Ilfov angajam urgent pentru zidarie, tencuieli, vopsitorie, montaj gresie, faianta, asiguram transport si cazare in Bucuresti. Salariu atractiv + bonusuri/ prime; ☎0721.247.059 office@aartt.ro

3139. **Vanzatoare** 1) si o modelatoare (1) pt covrigarie personal cu sau fara experienta program flexibil Asiguram contract de munca oferim salariu atractiv, zona Gara de Nord; ☎0769.111.550

3140. **Vanzatoare** angajam vanzatoare cofetarie sector 2 si 3. Relatii la nr de telefon in intervalul orar 09.00-15.00; ☎0743.594.344

3141. **Vanzatoare** angajam vanzatoare Complex Doraly (Afumati)program luni-vineri 08.00-17.00 sambata 08.00-14.00, salariu avantajos; ☎0724.516.520 solarizimport@gmail.com

3142. **Vanzatoare** angajam vanzatoare pentru magazin alimentar mixt, zona Brancoveanu. Conditii avantajoase. Rog seriozitate. CV la mail: serban.penda@yahoo.com ☎0722.691.308 serban.penda@yahoo.com

3143. **Vanzatoare** Angajez doua vanzatoare pentru magazin mixt alimentar situat in Militari Residence, capat 138, 178. Salariu 1.800 lei si carte de munca, **1.900 L;** ☎0723.348.476 plopeanu.jon@gmail.com

3144. **Vanzatoare** angajez pentru magazin nealimentar, zona Dristor, sector 3, program luni-vineri 9.00-17.00, sambata 10.00-19.00, duminica 10.00-16.00, doua weekend-uri libere pe luna. ☎0762.375.369

3145. **Vanzatoare** brutarie angajeaza vanzatoare, experienta minim 6 luni; ☎0799.995.893 office@brotmanufactur.ro

3146. **Vanzatoare** Bucuresti, sector 6, 3, 4, vanzatoare insula in mall parfumuri (Infinite Love), ture de 6 ore (10-16, 16-22), 1 week liber, 1 week ocupat, venit fix plus com plus bonus, aprox 1.500-2.500 ☎0726.059.222 oana_dn74@yahoo.com

3147. **Vanzatoare** cabana parc IOR Titan, cu sau fara experienta, program lejer, dar persoane serioase. Salariu 1.800-2.000 ron in functie de experienta si de seriozitate, ☎0744.190.876 lili_miky_my@yahoo.com

3148. **Vanzatoare cu experienta magazin alimentar Crangasi, Presa Libera, Baneasa, 1.800 L; ☎0723.655.622**

3149. **Vanzatoare** cu experienta pentru magazin ultracentral de lux, decoratiuni interioare, Calea Victoriei. Salariu deosebit. ☎0722.644.627/ 021.313.62.24

3150. **Vanzatoare** cu experienta pt magazin mixt cu carte de munca preferabil sect 4-5; ☎0769.595.820

3151. **Vanzatoare** cu sau fara experienta in incinta magazinului Bucur Obor. Salariu atractiv, va asteptam cu drag; ☎0722.392.163/ 0720.858.806

3152. **Vanzatoare** doamna serioasa, cu experienta in vanzari, nefumatoare, care doreste un loc de munca pe termen lung, pentru magazin tip insula cu bijuterii din argint in Cora Pantelimon. Relatii la telefon ☎0723.519.509 silver@stilplus.ro

3153. **Vanzatoare** in Mall Promenada. Seriozitate. Relatii la tel,; ☎0732.881.730/ 0722.541.486

3154. **Vanzatoare** la magazin alimentar non stop, program in ture, salariu atractiv 10 libere pe luna. Magazinul se afla pe Soseaua Giurgiului in sector 4 **1.900 L;** ☎0767.041.109 multiimage@yahoo.com

3155. **Vanzatoare** mag. confectii, sos. Giurgiului nr. 125, sect. 4 ☎0723.501.155 pleteamarius@yahoo.com

3156. **Vanzatoare** Magaz mixt alimentar in Militari residence. Pentru provincie asigur cazare, sal 1400, fara cazare sal 1800 si decontez transportul. Carte de munca, **1.900 L;** ☎0721.574.735/ 0723.348.476 plopeanu.jon@gmail.com

3157. **Vanzatoare** magazin alimentar in sectorul 2. Experienta in domeniu, comunicativa, aspect placut. Salariu foarte atractiv **2.000 L;** ☎0724.280.050 Marius.roman83@yahoo.com

3158. **Vanzatoare** magazin alimentar in sectorul 2. Salariul oferit este 1900 ron. Pentru mai multe detalii va rugam sa ne sunati la tel. ☎0724.545.414

3159. **Vanzatoare** magazin alimentar sec 3 Bucuresti, program de luni-duminica, 6-23 o zi la munca o zi acasa, **1.500 L;** ☎0726.456.687

3160. **Vanzatoare** magazin alimentar zona Dristor angajeaza vanzatoare cu experienta sau nu, serioasa si corecta; **1.750 L;** ☎0765.000.476

3161. **Vanzatoare** magazin incaltaminte complex IDM; ☎0724.272.704

3162. **Vanzatoare** magazin legume fructe Stefan cel Mare nr. 36. ☎0722.863.789

3163. **Vanzatoare** magazin mixt, situat in incinta statiei de metrou piata Sudului. Rog seriozitate ☎0769.843.480

3164. **Vanzatoare** magazin ultracentral lux in domeniu decurtatiuni interiore angajeaza vanzatoare cu esperienta in domeniu, salariu deosebit, ☎0722.644.627 eurotextil@libero.it

3165. **Vanzatoare** mini-market in zona Vitan-stadion Olimpia angajeaza casiera/vanzatoare. Salariu 1800-2000 lei; ☎0731.348.342 tudorstefann360@gmail.com

3166. **Vanzatoare** pentru magazin alimentar situat in zona soseaua Iancului, Pantelimon, program 4 zile cu 2 zile libere ☎0765.523.060

3167. **Vanzatoare** pentru magazin incaltaminte. Magazinul este situat in Bucuresti Bd. Regina Elisabeta nr. 28 ☎0723.500.346

3168. **Vanzatoare** pentru magazin materiale de constructii zona Hala Traian, salariu atractiv; ☎0736.640.392 somes_srl@yahoo.com

3169. **Vanzatoare** pentru magazin materiale de constructii, zona Bragadiru, salariu atractiv; ☎0736.640.392 somes_srl@yahoo.com

3170. **Vanzatoare** pentru magazin materiale de constructii, zona Pantelimon, salariu atractiv. Relatii la tel. ☎0742.012.980 somes_srl@yahoo.com

3171. **Vanzatoare** pentru magazin textile. ☎0728.707.948 berkbimmrc95@yahoo.com

3172. **Vanzatoare** pentru magazin; ☎021.211.33.45

3173. **Vanzatoare** pentru masina de inghetata. Salariu si comision; ☎0773.911.606

3174. **Vanzatoare** pentru minimarket, in zona Unirii, program 2 zile lucrate cu 2 zile libere, salariu net 1400 lei + bonuri de masa. Rog seriozitate; ☎0784.504.246

3175. **Vanzatoare** pentru patiserie traditionala in zona Unirii, cu experienta, salariul este de 1500 lei net plus bonus din vanzare intre 600 si 800 lei+masa. Detalii la telefon. **2.300 L;** ☎0724.570.778

3176. **Vanzatoare** pentru patiserie. Patiseriile Auguri isi maresc echipa in Bucuresti. Vino in familia noastra. Program de lucru exceptional. Contract full time. Relatii la telefon. ☎0743.103.104

3177. **Vanzatoare** pentru produse bacanie in zona pietei Obor. Oferim loc de munca de lunga durata in magazin-mobil si salariu motivant. Cerinte: abilitati de lucru in vanzari, trimiteti cv la email ☎0745.118.330 officefastplus@gmail.com

3178. **Vanzatoare** pt locatiile Tip Top din Colentina, Tineretului, Crangasi, Ferentari, Sebastian, Gorjului, Pantelimon, Bucurestii Noi. Salariul 1650 lei net + 145 lei bonuri de masa, **1.800 L;** ☎0732.672.654

3179. **Vanzatoare** pt. magazin jucarii si carti, aflat in Mall Promenada. Experienta minim 2 ani; cristina.lepadatu@uniscan.ro

3180. **Vanzatoare** SC Alideea 2014 SRL angajeaza pt. raion mezeluri traditionale, salariu 1900 ron net contract de munca perioada nedeterminata, 8 ore pe zi, este pt. ambele locatii Vulcan si Berceni. **1.900 L;** ☎0765.183.811/ 0722.663.271

3181. **Vanzatoare** si macelar angajez pentru magazin alimentar zona Drumul Taberei Piata Moghioros. ☎0723.770.888

3182. **Vanzatoare** - operatoare facturare firma de distributie ambalaje unica folosinta angajeaza vanzatoare si operatoare facturare cu experienta pentru magazinul nostru din Afumati. Cautam numai persoane serioase.Conditii avantajoase; ☎0756.109.655

3183. **Vanzatoare** 1500 ron, cautam colege, pentru magazinul de dulcuri Bucuria, cerinte: onesta, puncluala, responsabila, sociabila. Salariu: 1500 lei; **1.500 L;** ☎0762.151.910/ 0724.000.060 bucuriaromania@gmail.com

3184. **Vanzatoare** 2000 lei net, magazin comercial, zona Mall Vitan, program 2 ture de zi, 2 libere, 2 ture de noapte, 2 libere, colectiv placut, se cere seriozitate si experienta; ☎0732.668.768 voicuadrian2005@yahoo.com

3185. **Vanzatoare** Berceni, Aparatorii Patriei, pentru magazin alimentar, sector 4, zona Aparatorii Patriei. Mai multe detalii la nr de telefon. ☎0761.693.797/ 0761.693.797

3186. **Vanzatoare** brutar, modelatoare, personal necalificat. Brutaria Piata Resita sector 4, angajeaza; ☎0757.821.597

3187. **Vanzatoare** cofetarie cautam o persoana placuta, sociabila, harnica, care sa se alature echipei noastre la Cofetaria Eda, sector 3, strada Nerva Traian, nr. 11. Detalii la interviu. ☎0726.577.971 sorina.office@yahoo.com

3188. **Vanzatoare** cofetarie Bucuresti, cofetarie - patiserie situata in Sectorul 3, zona Bd. Decebal cautam o persoana pozitiva, dornica sa lucreze in echipa! Salariu atractiv / detalii la telefon; ☎0721.340.556/ 0724.880.625 andrei_rebegea@yahoo.com

3189. **Vanzatoare** cu experienta pentru magazin alimentar si minimarket tip butic in sectorul 6. Salariu atractiv. Informatii suplimentare la numerele de telefon ☎0749.074.940/ 0749.074.942

3190. **Vanzatoare** cu experienta pentru magazin alimentar. Se lucreaza in ture. Carte de munca. Zona Str. Zetari int. cu Prelungirea Ferentari (la capat), **1.300 L;** ☎0743.100.609/ 0743.100.609

3191. **Vanzatoare** cu experienta pentru magazin de paine, non stop, din sector 2, Colentina. Program 2 zile de zi/ 2 de noapte /2 zile libere. Va asteptam zilnic la interviu intre orele 12:00-16:00 in Soseaua Electronicii nr. 19 ☎0725.203.403 narcisa.hulea@liderpan.com; office@liderpan.com

3192. **Vanzatoare** cu experienta pentru mgazin alimentar situat in Calea Giulesti, program 8 ore, carte de munca, salariu atractiv; ☎0767.904.941

3193. **Vanzatoare** de zi cu experienta la magazin mixt pe Calea Mosilor, Tudor; ☎0723.216.477

3194. **Vanzatoare** Dragonul Rosu-Lumea copiilor Program 7.00 - 15.00 (7 am- 15 pm). Salariu atractiv; ☎0766.254.060/ 0765.249.998 vvirlan66@gmail.com

3195. **Vanzatoare** in Danielli Design, cautam persoana sociabila, responsabila si respectuoasa pentru vanzare si contabilitate primara(facturare, nir-uri, registru casa).Se lucreaza si in week-end. Salariu 1800 Lei + procent. Cv pe e-mail; financiar@insha.ro

3196. **Vanzatoare** in domeniul mezeluri carne, program flexibil, salariu atractiv + carte de munca (zona Piata Rahova), seriozitate maxima si persoane optimiste. Contact la tel. ☎0771.590.506/ 0770.324.184

3197. **Vanzatoare** inghetata Centrul Vechi, caut vanzatoare pentru inghetata (gelaterie) in Centrul Vechi. Nu necesita experienta. Salariu este de 1600 lei se lucreaza in ture de 8 ore oferim carte de munca tel. **1.600 L;** ☎0767.689.391 eva.g@2014libero.it

3198. **Vanzatoare** inghetata Centrul Vechi, Caut vanzatoare pentru inghetata (gelaterie) zona Centrul Vechi. Acest job nu necesita experienta. Salariu 1600 se lucreaza in ture de 8 ore, carte de munca **1.600 L;** ☎0764.499.147 eva.g@2014libero.it

3199. **Vanzatoare** la Covrigelul din Afi, urgent cu sau fara experienta, posibil si studenti, pentru perioada de vara. Program o zi cu o zi, salariu atractiv plus bonus. ☎0736.033.867

3200. **Vanzatoare** legume/fructe in piata Crangasi (legume -fructe). Salariul atractiv, detalii la telefon: ☎0761.509.047 serbann.cristina@gmail.com

3201. **Vanzatoare** linie calda angajam vanzatoare /casiera pt restaurant linie calda in sect 6, program 8- 23, o zi da o zi nu, salariu 2000 lei net, transport seara, masa zilnic + bonusuri de perfomanta. ☎0726.337.470/ 0766.969.784 Oanaraducan1977@gmail.com

3202. **Vanzatoare** magazin alimentar angajam vanzatoare magazin alimentar. Experienta minim 1 an, cv la mail iuliantufaru@yahoo.ro ☎0765.515.582

3203. **Vanzatoare magazin alimentar zona Dristor, salariul 2.200 lei net; ☎0735.658.958/ 0760.953.032**

3204. **Vanzatoare** magazin alimentar sector 1, angajam vanzatoare magazin alimentar zona Turda 1 Mai, sector 1. Se ofera salariu motivant, bonusuri. Se cere experienta si seriozitate; ☎0720.362.871

3205. **Vanzatoare** magazin alimentar zona Tineretului, cu experienta pentru magazin alimentar sector 4. Program 7-23 in 2 ture. Contract nedeterminat. Salariu 1.700 Lei net. Spor de fidelitate incepand cu 1 an, **1.700 L;** ☎0724.525.800/ 0726.696.391 sirox.comserv@gmail.com

3206. **Vanzatoare** magazin alimentar, lucrator comercial pt magazin alimentar situat in sectorul 3. De preferinta cu domiciliul in zona. Salariu 1700 ron, program 8 ore pe zi. ☎0761.928.810 cretu_ilioara@yahoo.com

3207. **Vanzatoare** magazin alimentar, minimarket cu experienta, zona matache gara de nord, carte munca, salariu in mana 2500 lei, 2 zile de zi, 2 zile de noapte si 2 liber, ture de 12 oremagazin nonstop.Seriozitate **2.500 L;** ☎0736.366.233/ 0736.366.362 aioan.mail@gmail.com

3208. **Vanzatoare** magazin alimentar, sector 2, zona Teiul Doamnei. Seriozitate, program 2 schimburi; ☎0722.233.425

3209. **Vanzatoare** magazin alimentar, seriozitate, zona Teiul Doamnei, sector 2; ☎0722.233.425

3210. **Vanzatoare** magazin de cartier, Socului - Pantelimon, fara limita de varsta; ☎0723.173.110

3211. **Vanzatoare** magazin deco, uz casnic situat in Brancoveanu, program 2 zile lucratoare cu 2 zile libere, Prg. mag l-v 9-20 , s 9-17, duminica 9-14. Salariu 1400lei net. Contract per. nedeterminata. Seriozitate, **1.400 L;** ☎0747.837.979/ 0745.503.179 Office@productdevelopment.ro

3212. **Vanzatoare** magazin deco/uz casnic Crangasi situat in Crangasi, program 2 zile lucratoare cu 2 zile libere, prog. mag. l-v 9-20, s 9-17, duminica 9-14. Salariu 1300 net. Contract per. nedeterminata. Oferim si cerem seriozitate. Nu necesita exp. **1.400 L;** ☎0747.837.979/ 0745.503.179 Office@productdevelopment.ro

3213. **Vanzatoare** magazin papetarie, angajam urgent vanzatoare pentru magazin de papetarie zona Brancoveanu. Experienta in domeniu reprezinta un avantaj. Pentru interviu sunati la nr. sau trimiteti CV; ☎0744.974.572 magda.trusca@rubin2000.ro

3214. **Vanzatoare** magazin, imbracaminte, incaltaminte, cosmetice, diverse. Program 8 ore/zi. O sapatamana dimineata, cealalta dupa amiaza. Se ofera salariu plus procent din vanzare. Obligatoriu contract de munca ☎0722.496.956 mmarian.marin@yahoo.ro

3215. **Vanzatoare** marochinarie Mall Liberty, o zi cu o zi; ☎0726.459.304/ 0726.459.304

3216. **Vanzatoare** Militari, Grozavesti sau Pacii 2 posturi: 1) program 1zi+1zi libera, + 2 sambete/ luna, 2) program 4. 30-12. 00 luni - vineri, +2 sambate/luna. Duminica inchis, ambele ture. Salariu 1700 Lei/net, bonificatii, carte munca **1.700 L;** ☎0737.567.547

3217. **Vanzatoare** mini market in Otopeni, salariul 1500 lei net, 2 min. distanta de statia din centrul Otopeniului. Program luni-vineri 06.30-21.00, sambata-duminica 07.00-15.00. ☎0724.592.979 dinuveronica1967@gmail.com

3218. **Vanzatoare** minimarket situat in Militari Residence. Obligatoriu cu domiciliul in sector 6. Program in ture **1.700 L;** ☎0724.290.243 valentin83tudorache@yahoo.com

3219. **Vanzatoare** minimarket, angajam vanzatoare minimarket in zona Unirii; ☎0722.362.680 cezar.cobzaru@yahoo.com

3220. **Vanzatoare** minimarket, oras Pantelimon, program de lucru o zi cu una libera, nu este necesara experienta. Oferim salariu atractiv, carte de munca, str. Dobrogeanu Gherea nr. 63, ☎0720.160.140

3221. **Vanzatoare** patiserie Cu sau fara experienta. Program: L-V 06-16.30, S-D liber. Zona Colentina Fundeni **2.000 L;** ☎0742.266.859

3222. **Vanzatoare** Patiserie doar cu experienta, 8 ore, duminica inchis, salariu 16 milioane, Covrigarie Spital Sfantul Pantelimon, **1.600 L;** ☎0764.497.270

3223. **Vanzatoare** patiserie Patiseria Tismana, zona Colentina-Fundeni, angajeaza vanzatoare cu sau fara experienta. Program: L-V 06.00-16.30, sambata-duminica liber, salariu 2000 Lei. Relatii tel. **2.000 L;** ☎0734.378.436

3224. **Vanzatoare** patiserie program 1 zi/ 1 zi de la 5.30 la 21.30, in zona Tineretului, salariul 2000 lei in mana. **2.000 L;** ☎0769.377.100 gywliano@yahoo.com

3225. **Vanzatoare** patiserie program 1 zi/1 zi de la 5.30 la 21.30, zona Drumul Taberei salariul 2000 lei in mana. **2.000 L;** ☎0769.377.100

3226. **Vanzatoare** patiserie, program 8 ore pe zi, un weekend da unul nu, zona Stefan cel Mare. **1.900 L;** ☎0769.377.100 gywliano@yahoo.com

3227. **Vanzatoare** pentru cofetarie-patiserie zona Baba Novac; ☎021.324.73.62

3228. **Vanzatoare** pentru cofetarie-patiserie zona Nitu Vasile; ☎021.460.36.78

3229. **Vanzatoare** pentru cofetarie-patiserie zona Stefan cel Mare; ☎021.212.35.40

3230. **Vanzatoare** pentru florarie, sector 6, Prelungirea Ghencea. Pentru mai multe detalii sunati la nr. tel. ☎0721.057.175

3231. **Vanzatoare** pentru magazin articole copii, urgent, zona Berceni, salariu atractiv; ☎0723.167.174

3232. **Vanzatoare** pentru magazin alimentar cu sau fara experienta, zona centrala. Program 1 zi cu 1 zi, salariu 1.700 ron net + bonusuri. Rog seriozitate, **1.700 L;** ☎0766.344.063

3233. **Vanzatoare** pentru magazin market Ne marim echipa, program non stop in ture 2 zile de zi, 2 zile de noapte, 2 zile libere. Magazinul se afla pe Soseaua Giurgiului.Ofer salariu motivat si contract de munca. Rog seriozitate; ☎0767.041.109/ 0767.041.109 topdinamic@yahoo.com

3234. **Vanzatoare** Popesti Leordeni, Macelarie cu renume angajam vanzatoare, salariu avantajos, zona primarie Popesti Leordeni. Detalii tel. ☎0722.123.450 Theodora.adelina@yahoo.com

3235. **Vanzatoare** pt. magazin alimentar Magazin alimentar situat in sectorul 3, Bd. Octavian Goga, Nerva Traian, angajeaza vanzatoare cu experienta.market@xo-market.ro; ☎0744.531.952/ 0744.531.952 market@xo-market.ro/ office@tarell.ro

3236. **Vanzatoare salariu atractiv. Magazin agroalimentar zona Iuliu Maniu, angajeaza perioada nedeterminata vanzatoare, salariu atractiv; ☎0741.012.422**

3237. **Vanzatoare** serioasa si responsabila angajez vanzatoare pentru magazin cu textile; ☎0728.707.948/ 0740.901.205 berkbimmrc95@yahoo.com

3238. **Vanzatoare** serioasa si responsabila pentru magazin cu bijuterii din pietre semipretioase in incinta Park Lake Mall (zona Titan). Program 12 h/ zi, 15 zile/luna. Salariu negociabil in functie de experienta. Varsta minima 25 ani ☎0725.978.599 comenzi@bijouxmania.ro

3239. **Vanzatoare** showroom, cerinte: experienta de minim 1 an ca lucrator comercial. Atributii: consiliere clienti, asezare marfa in depozit pregatirea si livrarea comenzilor, ☎0755.221.050

3240. **Vanzatoare** si ajutor de macelar - abatorul Peris pentru macelariile din Bucuresti ale Abatorului Peris, cautam 10 de vanzatoare si ajutori de macelari, seriosi si motivati sa se alature echipei noastre; ☎0741.222.279 daniela.gavril@agricover.ro

3241. **Vanzatoare** urgent pentru mag. alimentar Doua vanzatore pt. magazin mixt alimentar situat in Militari Residence, capat 138, 178. Salariu 1800 lei si carte de munca. Urgent, **1.800 L;** ☎0723.348.476 soniard.grup@gmail.com

3242. **Vanzatoare,** angajam vanzator/vanzatoare fara antecedente, pentru cantina - restaurant in sectorul 2, aproape de statia de metrou Pipera, program de luni pana vineri; ☎0721.280.679

3243. **Vanzatoare,** magazin alimentar sector 3 Dristor angajeaza 2 persoane cu experienta sau fara, dar serioase, program in ture sau 8 ore, salariul1500 -1700 net **1.700 L;** ☎0765.000.476

3244. **Vanzatoare,** patiser/ cofetar, bombonareasa si muncitor necalificat, angajeaza patiserie/ cofetarie/ covrigarie. Program flexibil, salariu avantajos. Detalii la telefon ☎0746.731.022

3245. **Vanzatoare,** SC angajeaza vanzatoare, vanzator, limita de varsta 55 de ani pentru minimarket in zona str. Polona, Stefan cel Mare, Calea Floreasca, program 7 ore. **1.800 L;** ☎0786.461.145 Dincamarian74@gmail.com

3246. **Vanzatoare,** vanzator pentru magazin alimentar in orasul Otopeni. Se lucreaza in ture, numai cu carte de munca. Pentru mai detalii sunati intre orele 11-17; ☎0744.530.188

3247. **Vanzatoare,** vino in echipa noastra, LeLunch angajeaza vanzatoare pentru restaurant tip bistro, zona Cismigiu. Salariu 2.000 lei, program de L - V, de la 07:30-16:30 **2.000 L;** ☎0721.240.209 andreea@lelunch.ro

3248. **Vanzatoare,** agent de vanzari, secretara Imorom in incinta unui magazin de produse sanitare de lux, gresie si faianta (Imorom). Aspect fizic placut, sociabile, spirit de lucru in echipa, comunicativitate, oferim salariu si comision. Sector 6 **2.000 L;** ☎0756.602.020/ 0720.204.030 sanitare@yahoo.ro

3249. **Vanzatoare,** casiera patiserie Angajam vanzatoare cu experienta pentru Patiseriile Matei din Bucure?ti. Program 9 ore, 6 zile din 7. Salariu atractiv, echipa tanara si mediu de lucru placut. Venit minim de 2200 Lei; **2.200 L;** ☎0767.565.640/ 0721.280.038 arimotorsro@gmail.com

3250. **Vanzatoare,** cofetar si aj. cofefar. Angajam vanzatoare cofetarie sector 2 si 3.Angajam cofetar si ajutor cofetar zona Lebada- Pantelimon. Relatii la nr. de tel. in intervalul orar 09.00-15.00. ☎0743.594.344

3251. **Vanzatoare,** cu experienta, angajam urgent pentru patiserie-cofetarie, salariu 1800 Ron. Relatii la telefon **1.800 L;** ☎0751.223.653

3252. **Vanzatoare,** lucrator comercial, pentru magazin de haine. Contract de munca, salariu, comision, minim 1.700 lei. Daca esti motivata si serioasa te asteptam in echipa noastra tanara. **1.700 L;** ☎0771.226.632 Hbarbati@gmail.com

3253. **Vanzatoare,** oferim cazare pt pers din provincie, in complex IDM Basarab, pentru magazin de haine. Salariu plus procent (minim 1.700 l), contract de munca, cazare (fara costuri de chirie, se plateste doar intrerinerea). Oferim si cerem seriozitate, **1.700 L;** ☎0766.422.676 Hbarbati@gmail.com

3254. **Vanzatoare,** operatoare facturare Stil Ambalaj angajeaza pentru a lucra intr-un cadru dinamic si profesionist. Magazinul se afla in comuna Afumati, in incinta complexului Doraly. Cautam numai persoane serioase ☎0756.109.655

3255. **Vanzatoare,** patiser si modelator covrigi cu experienta, in sectoarele 4 si 5; vanzatoare in domeniul panificatie si patiserie. **2.000 L;** ☎0743.278.200

3256. **Vanzatoare,** sector 1, Program relaxat. Conditii bune de munca. Program 2 zile de lucru cu 2 zile pauza. Nu se lucreaza duminica. Se munceste 2 zile o saptamana 4 zile urmatoarea saptamana **1 L;** ☎0726.718.610

3257. **Vanzatoare,** vanzator Iancului, sos. Mihai Bravu, aproape metrou, cu sau fara experienta anterioara in comert, flexibilitate si spirit de echipa. Contract, salariu 1.800 Lei in mana, carte de munca! **1.800 L;** ☎0784.641.786 adrian.bra@yahoo.com

3258. **Vanzatoare, vanzator pentru magazin alimentar zonele Nerva Traian, Mihai Bravu, CM, 8 h, salariu acceptabil; ☎0722.504.063/ 021.346.17.64**

3259. **Vanzatoare,** vanzator pentru magazin mixt angajam vanzatoare, vanzator. Program 8 ore in doua ture, in Danubiana, Popesti Leordeni, salariu net **1.500 L;**

3260. **Vanzatoare.** Magazin de accesorii dama si hand made angajeaza vanzatoare cu sau fara experienta, program flexibil. Pentru mai multe detalii sunati la tel.; ☎0736.648.689 banudaniela89@yahoo.com

LOCURI DE MUNCĂ

3261. **Vanzatoare/** casiera, cu experienta pentru market, zona Colentina, conditii bune, program ture, salariu **2.600 L;** ☎0734.072.088

3262. **Vanzatoare/vanzator** cu experienta pentru Centrul Comercial Dragonul Rosu. Cerinte: seriozitate, cunostinte minime computer, experienta in vanzari en gross; ☎0722.553.848 karmise.office@gmail.com

3263. **Vanzatoare/vanzator,** angajam vanzator pentru magazin alimentar pe Calea Grivitei in sectorul 1 de preferat cu experienta. Salariu atractiv; ☎0722.304.431

3264. **Vanzator** Angajam urgent persoane cu experienta in vanzari. Magazinul tip InMedio este situat in Mall Sun Plaza Berceni- sector 4. Salariu atractiv, program flexibil, solicitam seriozitate si corectitudine; ☎0744.324.934 florin_media@yahoo.com

3265. **Vanzator** angajam vanzator raion mezeluri-lactate si macelar pentru vitrina cu calificare si curs igiena. Se cere experienta, zona Berceni-piata Sudului; ☎0722.269.298

3266. **Vanzator** magazin alimentar. Salariu 1.700 lei, program flexibil, **1.700 L;** ☎0760.733.103 stoian.mada@gmail.com

3267. **Vanzator** pentru restaurant, cu norma full time. Oferim salariu atractiv. Program luni - vineri, 8 ore, zona Piata Pipera (transport asigurat de la metrou pana la locatie) ☎0753.077.727 global@qsinn.ro

3268. **Vanzator** sau vanzatoare, salariu atractiv. ☎0763.325.667 moraru-sorin50@yahoo.com

3269. **Vanzator** bar+terasa angajam vanzator sau vanzatoare pentru bar cu terasa situat in zona Rahova. Oferim si cerem seriozitate. Pentru relatii telefon; ☎0773.358.081

3270. **Vanzator** boutique Chocolat Carrefour Feeria. Oferim salariu fix 1800 lei+bonuri de masa in valoare de 200 lei, bonus lunar intre 200 si 500 lei, in functie de performante, decont abonament transport. **2.650 L;** ☎0743.258.251 andra@chocolat.com.ro

3271. **Vanzator** boutique Chocolat Baneasa, Feeria oferim salariu fix 1800 Lei net + bonuri de masa in val. de 200 Lei + bonus lunar intre 200 si 500 Lei in functie de performante + decont transport in limita a 150 Lei, asteptam CV-ul pe email; **2.150 L;** ☎0742.288.504 dutu.annamaria@gmail.com

3272. **Vanzator** boutique Chocolat Mall AFI Cotroceni, oferim salariu fix 1600 Lei net + bonuri de masa in val. de 200 Lei + bonus lunar intre 200 si 500 Lei in functie de performante + decont transport in valoare de 150 Lei, asteptam CV-ul **2.150 L;** ☎0742.288.504 dutu.annamaria@gmail.com

3273. **Vanzator** de noapte magazin alimentar situat in sectorul 3, bd. Octavian Goga angajeaza vanzator pentru schimbul de noapte. ☎0744.531.952 market@xo-market.ro

3274. **Vanzator** echipamente frigorifice si Horeca, TOPK angajeaza reprezentant vanzari cu experienta domeniu vanzari pt showroom. Salariu de baza+comision vanzari. Zona Pantelimon-Ilfov. Sunati pentru programare interviu; ☎0730.643.029 job@topk.ro

3275. **Vanzator** in magazin specializat de condimente Cautam colega pentru magazinele din Piata Crangasi si Piata Obor. Pe langa salariul de baza se ofera si bonus in functie de target-ul lunar. Amabilitatea si profesionalismul sunt atuurile noastre. **1.600 L;** ☎0769.306.784 contact@orientbazar.ro

3276. **Vanzator** litoral Costinesti, angajez vanzator pentru market litoral Costinesti pe perioada sezonului estival (25.05-09.09). Se ofera cazare + 2 mese pe zi, salariu atragator, contract de munca. Rog seriozitate; ☎0761.118.801 cristina.rizea@ymail.com

3277. **Vanzator** magazin alimentar, sector 6 magazin alimentar, sector 6, Calea Plevnei, in zona Carrefour Orhideea, angajeaza vanzator/vanzatoare si manipulant marfa. Program flexibil. Salariu motivant, in functie de experienta; ☎0749.100.139/ 0745.965.148 fatumwine@gmail.com

3278. **Vanzator** magazin componente electronice sector 2. Program lucru: luni-vineri -9-18 , sambata 9 -14.30 (2 sambete libere pe luna). Salariul se va discuta in urma interviului. ☎0744.292.358 electroniclight35@gmail.com

3279. **Vanzator** magazin de pescuit angajam persoana pasionata de pescuit pt. magazin articole de pescuit cu punctul de lucru in Piata 16 Februarie. Program scurt. Salariu net 2000 lei; **2.000 L;** ☎0729.648.900 megacarp@yahoo.com

3280. **Vanzator** presa cu experienta in sectorul 3 de preferinta pensionar. ☎0722.631.339 fan3_zoc@yahoo.com

3281. **Vanzator** statie Peco Sos Oltenitei (Lukoil) sect 4 lucrator gestionar disponibil pentru: lucrul cu clientii, program in ture, lucru cu casa de marcat, gestiune de marfa. Persoanele interesate pot trimite CV la mail: camiirod@yahoo.com ☎0734.920.701 camiirod@yahoo.com

3282. **Vanzator, picol, ospatar- sofer catering, barman, grataratgiu, supaveghetor jocuri, angajez urgent; ☎0762.741.201**

3283. **Vanzator,** vanzatoare pentru o casuta comerciala situata in parcul orasului copiilor, salariu net 1500, varsta maxima 30 de ani, rog si ofer seriozitate, nu deranjati inutil.

3284. **Vanzator,** vanzatoare angajam personal pentru magazin alimentar in sectorul 2, cartierul Colentina, minim 8 clase, cu aspect fizic ingrijit. ☎0726.687.006

3285. **Vanzator,** vanzatoare pentru magazin alimentar zona Titan. Cerinte: seriozitate, corectitudine, punctualitate, experienta pe casa de marcat, program 8 ore in 3 ture; ☎0733.466.664/ 0722.811.888 hermineanualexandru@gmail.com

3286. **Vanzator,** vanzatoare pentru magazin de mobila Bucur Obor. Salariu ?i comision. Experienta in domeniu constituie avantaj; ☎0735.848.552/ 0727.499.885

3287. **Vanzator,** vanzatoare pentru magazin legume/fructe-bacanie in sectorul 6. Conditii de munca excelente, 100 lei/zi, bonuri de masa, decont transport, tips, curs specializare platit. **1.400 L;** ☎0722.808.843

3288. **Vanzator,** vanzatoare cu experienta, pt. magazin alimentar situat in sector 3, bd. Octavian Goga ☎0744.531.952 market@xo-market.ro

3289. **Vanzator,** vanzatoare fara experienta pentru restaurant tip fast food. Locatii in sectoarele: 1, 2, 3, 6. Salariul: 1700-2000 lei net, bonusuri. Detalii la telefon: ☎0732.302.392

3290. **Vanzator,** vanzatoare, minimarket Klauss angajeaza pentru magazinul din Sos Viilor, nr 49A vanzator/ vanzatoare. Salariu 1.800 net (in mana). Conditii de munca avantajoase ☎0723.309.029 diana.dragoi@dmdcoffee.ro

3291. **Vanzator-vanzatoare** inghetata Betty Ice pentru punctele din Bucuresti. Pentru persoanele care nu au domiciliul in Bucuresti, se asigura transport. Persoanele interesate sunt rugate sa depuna un CV la adresa email. Detalii la nr. tel. ☎0753.084.816 iordache.vasilica@betty-ice.ro

3292. **Vanzator/ vanzatoare pentru magazin in zona Militari Piata Gorjului, program 9 ore/zi, 2 schimburi. Cerinte: domiciliu Militari sau Drumul Taberei, cazier curat, referinte de la ultimele locuri de munca, utilizare PC, seriozitate. Salariu 2.100-2.300 lei / luna 2.300 L; ☎0732.733.846**

3293. **Vanzatori** chiosc fete/baieti, vanzatori inghetata la cleste calificati Terasa Gradina Cismigiu. ☎0732.961.633/ 0742.588.886/ 0770.500.572

3294. **Vanzatori** magazin alimentar, zona Piata Rahova; ☎0761.969.724/ 0764.995.225

3295. **Vanzatori** magazin instalatii sanitare, termice cu sau fara experienta la magazin din comuna Berceni, Ilfov. Salariu negociabil in functie de performanta. ☎0735.526.610 angajari@ekoinstal.ro

3296. **Vanzatori** pentru tura de zi si tura de noapte, minimarket zona Universitate; ☎0763.262.200/ 0724.396.390

3297. **Vanzatori,** persoane la vanzare linie pentru un restaurant de tip take away, zona mall Promenada. Program L-V (8 ore munca). Week-end liber. Pentru CV email ☎0722.266.215 mihaela.ivan@qsinn.ro

3298. **Vanzatori,** posibili pensionari, sot si sotie pentru mica gestiune in magazin apropiere de piata Trapezului; ☎0723.543.952

3299. **Vanzatori,** shaormari, pizzar, incarcator- descarcator, femeie pentru bucatarie, paznic, femeie serviciu, Sos. Pantelimon 98-110; ☎021.250.20.92/ 0749.120.322

3300. **Vidanjor** toalete ecologice Angajam vidanjor pentru curatare si igienizare toalete ecologice. Permis de conducere prezinta avantaj; ☎0723.556.308/ 0730.240.492

3301. **Vino** in Nor, cel mai inalt restaurant din Romania Nor cel mai inalt restaurant din Romania este in cautare de Ospatari si Hostess. Iti oferim posibilitatea de a lucra in cel mai cautat loc din Bucuresti, cu un venit motivant si un program flexibil. ☎0731.322.472

3302. **VOPSITOR** auto. Firma carosari auto, zona Militari, la capatul troleibuzului 62; ☎0751.291.920

3303. **Vopsitor** pentru suprafete lemnoase (MDF). Salariu initial in functie de experienta(1700-2200 lei net). Dupa perioada de proba: majorare salariala, decontare transport si tichete de masa **2.500 L;** ☎0723.165.515 office@wood-makeup.ro

3304. **Vopsitor** auto cu experienta, sector 3, salarizare 2.000-3.500 Lei **4.000 L;** ☎0726.215.246 autototal.complet@gmail.com

3305. **Vopsitor** auto salariul de 3000 lei, ne aflam in zona Trapezului Ozana. Pentru mai multe informatii si detalii va rugam sa ne contactati dupa ora 09.00. Multumim, **3.000 L;** ☎0785.298.901

3306. **Vopsitor** auto, Bucuresti, oferim cazare, salarizare 3500-4500, **4.500 L;** ☎0761.025.337 Office.buildprest.ro@gmail.com

3307. **Vopsitor** auto, calificare profesionala si experienta in executarea de lucrari de pregatire-vopsire pentru autoturisme. Asiguram transportul cu auto firma din Bucuresti. Salariu negociabil; ☎0771.016.760/ 0769.881.101 office@smart-tehnic.ro

3308. **Vopsitor** auto, pregatitor vopsitor auto cu experienta pentru service auto in sectorul 2, oferim salariu atractiv plus alte bonusuri. Program de lucru flexibil. ☎0765.000.200/ 0799.400.300 contact@cafyjr.ro

3309. **Vopsitor** cu experienta auto urgent, sector 3, salarizare 2000-4000, oferim cazare. **4.000 L;** ☎0726.215.246 autototal.complet@gmail.com

3310. **Vopsitor** cu experienta auto, urgent sector 3 Bucuresti salarizare 3000-5000 conditii avantajoase; **5.000 L;** ☎0761.025.337

3311. **Vopsitor** cu experienta auto, urgent sector 3, Bucuresti, salarizare 3.000-4.000, conditii avantajoase; **4.000 L;** ☎0761.025.337

3312. **Vopsitor** MDF, pentru productie mobila, atelier sector 5. Se ofera toate conditiile necesare. ☎0727.454.449

3313. **Vopsitor** mobilier cu experienta minima salariu motivant. Zona de sud a Bucurestiului ☎0733.882.160 andrei.floroiu@bruag.ch

3314. **Vopsitor** pentru atelier vopsitorie tinichigerie atelier vopsitorie tinichigerie auto angajeaza vopsitor, tinichigiu auto cu experienta in domeniu. Atelierul este nou infiintat, se afla in comuna Chiajna, mediu placut de munca, salariu atractiv; **3.000 L;** ☎0769.506.471 Nicaalexandru74@yahoo.com

3315. **Vulcanizator** echipa noastra angajeaza personal vulcanizare in zona de Nord, zona Baneasa. Salariu de peste 5000 de lei/luna si conditii excelente, echipamente de ultima generatie si atmosfera foarte buna. **5.000 L;** ☎0761.638.039

3316. **Vulcanizator** auto cu experienta, in zona Prelungirea Ghencea nr. 107, ofer salariu plus comision din incasari, inclusiv cazare. Rog seriozitate; ☎0768.411.929 crimi_viorel2008@yahoo.com

3317. **Vulcanizator** Auto intr-un service profesionist. **800 €;** ☎0784.240.414

3318. **Vulcanizator** auto cu experienta, zona statiei de metrou Piata Gorjului; ☎0744.377.851

3319. **Vulcanizator,** service roti angajeaza vulcanizator cu experienta, program de lucru 8 ore, salariu fix 4000 ron. Sector 1. **4.000 L;** ☎0758.548.261

3320. **Vulcanizatori** si ajutor de vulcanizare cu sau fara expeienta, salariu 1200-2000 +comisoane zilnic, urgent, sector 3, Bucuresti, oferim cazare; ☎0761.025.337 autototal.complet@gmail.com

3321. **Vulcanizatori auto cu sau fara experienta. Asiguram salariu motivant comision si cazare. Rugam seriozitate, zona sector 2; ☎0722.286.420**

3322. **Vulcanizatori** cu sau fara experienta urgent, sector 3 salariu, comisoane la fiecare auto. ☎0784.163.033 autototal.complet@gmail.com

3323. **Wahaka** Street Food Park angajeaza Wahaka Street Food Park isi mareste locatia si echipa. Adaugam o terasa de 320 de locuri si avem nevoie de personal : hostess, ajutoare de ospatar si bucatar,ospatari,bucatari si sefi de sala; ☎0722.494.583 mosteanuv@gmail.com

3324. **Wise** Box deschide noi locatii in zonele Stefan cel Mare, Pipera, Matei Basarab, Moinesti, Sos. Oltenitei, Bucurestii Noi angajam bucatar, pizzar, ajutor bucatar, operator casier (salariul intre 1.400-2.000 Ron net, program 8 h/zi) CV la mail, relatii la telefon: **2.000 L;** ☎0799.831.111 claudia.petre@wisebox.ro

3325. **Wise** Box Food Delivery, locatii in toate zonele Bucurestiului angajeaza: bucatar, pizzar, ajutor bucatar, operator call center, casier, lucrator bucatarie interna cu/fara experienta. Salariul intre 1.400-2.000 ron net, carte munca, program 8 h/zi. CV la email, relatii la tel.: ☎0799.831.111 claudia.petre@wisebox.ro

3326. **Wise** Box Food Delivery, locatii in toate zonele Bucurestiului angajeaza: soferi livratori - plata la curse, cu masina proprie 10 lei/ comanda, pe scuterul firmei 8 lei/ comanda (500-600 comenzi/ luna). CV la mail: ☎0747.815.440/ 0799.831.111 claudia.petre@wisebox.ro

3327. **Zidar** /zugrav pentru santier. Societate angajeaza zidar/ zugrav pentru santier in Bucuresti. Pentru detalii: ☎0723.508.850

3328. **Zidar, angajez urgent, salariu f. bun, plata la zi, oferim cazare. Valabil pentru meseriasi care sunt seriosi; ☎0765.182.899**

3329. **ZIDARI** cu carte de munca, salariul 2.500-3.000 Lei, **3.500 L;** ☎0766.202.214 totilca.cosmin23@gmail.com

3330. **Zidari** oameni seriosi, cu experienta, ☎0762.444.673

3331. **Zidari** santier, instalator, electrician, sector 5. Asiguram cazare pt. provincie, cu CM, 1.300 - 1.500 Lei; ☎0736.664.575

3332. **Zidari** si dulgheri cu experienta - 150 lei / zi angajez urgent zidari si dulgheri cu experienta pentru lucrari in Bucuresti si in vecinatate. Ofer cazare + contract de munca + 15 lei / ora; **3.500 L;** ☎0740.652.067

3333. **Zidari** si necalificati in constructii pentru provincie. Se asigura cazare; ☎0766.263.094

3334. **Zidari,** contract de munca full-time, salariu brut 3626 lei, salariu net 2.403 lei (2.088 lei + 315 lei bonuri de masa), nu oferim cazare, punct de lucru zona Auchan Militari, **2.403 L;** ☎0733.822.822 contact@transparentresidence.com

3335. **Zidari,** finisori, zugravi, fierari Salariu brut 3791 ron, net 2600 ron. Angajam zidari, finisori, zugravi, fierari, dulgheri, tamplari pvc. Salariu net cuprinde: 2185 ron in cont, 315 ron bonuri de masa, 100 ron bonus Paste si Craciun. Pentru cei care au fost pacaliti toata viata, **3.791 L;** ☎0733.822.822 contact@transparentresidence.com

3336. **Zidari,** instalatori, muncitori necalificati angajam muncitori calificati si necalificati pentru lucrari de renovare/amenajare interioara si exterioara, case si apartamente in Bucuresti si Ilfov. Salariu 100-120 lei/zi, se lucreaza 8 ore/zi, **2.500 L;** ☎0733.943.566 geomirconsulting@gmail.com

3337. **Zidari,** necalificati pentru amenajari interioare Bucuresti ☎0786.254.569

3338. **Zidari,** plata la saptamana, pret/mc **120 L;** ☎0751.325.099

3339. **Zidari,** zugravi, muncitori necalificati. Ofer si cer seriozitate; ☎0720.680.142

3340. **Zidari,** zugravi, rigipsari, muncitori si necalificati cu forme legale angajam in constructii, 110-135 lei/zi, plata la 2 saptamani. Oferim si cerem seriozitate. Rog telefon ☎0721.921.672

3341. **Zidari,** zugravi, sudori electrici, electricieni, tamplari lemn, tamplari PVC, lacatusi, operator (mecanic utilaj), muncitori necalificati, societate de constructii angajeaza pentru postul de lucru din Bucuresti. Salariu atractiv. Relatii la tel. ☎0725.562.642

3342. **Zidari,** zugravi, tencuitori cu experienta pentru lucru in Militari, sector 6. Plata la zi sau saptamanal. Fara echipe. ☎0731.493.492

3343. **Zidari-faiantari,** societate comerciala angajeaza pe perioada nedeterminata zidari-faiantari. Salariu motivant; ☎0752.272.888 office@aqua-expert.ro

3344. **Zilieri.** Vrei sa iti rotunjesti veniturile?Ei bine, vino in echipa noastra de zilieri. Poti castiga intre 100 si 150 lei pe zi, iar programul il faci in functie de disponibilitatea ta. Pentru mai multe detalii sau inscrieri:contacteaza-ne la numarul de tel. ☎0738.749.656

3345. **Zugrav,** zidar, dulgher-150-180 /zi, angajam: zugrav, zidar, dulgher, necalificati. Salariu 150-180 Lei/zi, saptamanal. Asiguram cazare; **3.600 L;** ☎0734.299.391 Mirel.dinu@dnupremium.com

3346. **Zugravi** finisori si necalifica?i pt santiere in Bucuresti, salariu 120-140 pe zi, carte de munca la 8 ore; ☎0749.321.910

3347. **Zugravi** Salariu brut 3791 ron, angajam 20 de zugravi. Salariu brut 3791 ron, salariu net 2600 ron. Salariu net cuprinde: 2185 ron in cont, 315 ron bonuri de masa, 100 ron bonus Paste si Craciun. Pentru cei care au fost pacaliti toata viata. **3.791 L;** ☎0733.822.822 contact@transparentresidence.com

3348. **Zugravi** si montatori gips carton pentru santiere in Bucuresti. Program 08:00-18:00, salariu cuprins intre 3500-4500 lei net, varsta intre 18-45 ani. Relatii la telefon. ☎0743.164.326 felicia@smartestproiect.ro

3349. **Zugravi,** firma constructii angajeaza zugravi program L - V 8:00 - 17:00, o sambata da una nu, 8:00 - 15:00 120 Lei/ zi si muncitori necalificati 90 Lei/ zi, plata se face pe 15 si 30 ale lunii. Rugam seriozitate ☎0766.184.278 artifexconstruct@yahoo.com

3350. **Zugravi,** rigipsari, faiantari, instalatori, seriosi si muncitori necalificati seriosi de preferat cu permis auto, ☎0771.137.452

3351. **Zugravi,** SC Sprint Plast SRL angajam zugravi, rigipsari si muncitori necalificati, cu contract de munca pe perioada nedeterminata doar pentru contracte Bucuresti, nu oferim cazare **2.300 L;** ☎0754.050.500

3352. **Zugravi,** faiantari, rigipsari program 8 ore pe zi, se lucreaza in regim de mentenanta in complex rezidential Cosmopolis, se asigura transport, salariu atractiv, continuitate **110 L;** ☎0763.849.084 aqua.instalatii@yahoo.com

3353. **Zugravi,** faientari, rigipsari, dulgheri, fierari cu contract de munca pe perioada nedeterminata. Plata la 2 saptamani, carte de munca, oferim cazare si conditii avantajoase. Salariu atractiv; ☎0729.520.520 ercosaactivity@gmail.com

3354. **Zugravi,** policalificati amenajari interioare, instalator, ajutor instalator, rigipsar, lacatus, termopanist revizii, necalificati, lucrari Bucuresti. Cerem - oferim seriozitate. Oferim cazare; ☎0775.218.504

3355. **Zugravi,** rigipsari pentru firma de constructii; ☎0768.178.819/ 0769.417.257

3356. **Zugravi,** rigipsari si necalificati cu experienta. ☎0766.268.477

3357. **Zugravi-faiantari** de la 100-140 lei/zi banii la sapt., colaborare pt. gleturi si lavabil in zona Militari Rezidence cu plata la sf. de saptamana, salariu intre 100-140 lei/zi in functie de aptitudini, exclus alcoolici, falsii meseriasi sa se abtina, rog seriozit., **100 L;** ☎0766.228.168/ 0766.228.168

3358. **Zvon** bistro cafe angajeaza ajutor de buc?tar si barman ☎0728.998.809 Mihaela.stanciulesc@zvoncafe.com

3359. **Zvon** Bistro Cafe angajeaza ospatari si ajutor de bucatar. ☎0728.998.809 Mihaela.stanciulesc@zvoncafe.com

Cereri muncă

1. **Administrator** tehnic de imobile si cladiri rezidentiale cu atestat, autorizatie Enel si experienta doresc angajare; ☎0731.924.877

2. **Asistenta** medicala ALP- caut angajare (part-time) medic specialist sau gradinita-scoala; ☎0722.934.388

3. **Bona** Bucuresti, doamna varstnica, cu experienta in ingrijirea copiilor, caut angajament termen lung pentru copil 0-3 ani, zonele Crangasi - Ghencea, adiacente. ☎0721.745.929

4. **Bona** cu experienta de 15 ani, iubitoare de copii si responsabila, doresc sa am grija de un copil pe termen lung.Rog seriozitate. ☎0769.659.865

5. **Bucatareasa** part time familie fam cu 2 copii mici cautam bucatareasa cu experienta sa ne gateasca sanatos si dietetic. Zona metrou Bucurestii Noi, 2 ori pe sapt (4-6h), 100-150 ron/sapt. Detalii la telefon intre orele 10:00-12:00; ☎0745.325.106 Roxana.zamfirache.a@gmail.com

6. **Contabilitate** Economista cu 25 ani de experienta tin evidenta contabila completa, inclusiv salarizare. Buna cunoscatoare a programelor Ciel si Saga. Doresc numai colaborare; ☎0766.263.777

7. **Coordonator** sau supervizor pentru servicii de curatenie profesionale cu experienta imi ofer serviciile persoanelor interesate; ☎0731.924.877

8. **Doamna** fac menaj birouri 2-3 zile pe saptamana; ☎0729.956.621

9. **Doamna** 59 ani ingrijesc persoana in varsta intern sau extern; ☎0766.549.585

10. **Doamna** 60 de ani ingrijesc batranica cu Alzheimer moderat care primeste masa si medicatia, gatit, plimbare, regim. intern; ☎0727.132.984

11. **Doamna** ingrijesc batrana cu alzhaimer moderat, care primeste mancare si medicatie, regim intern; ☎0727.132.984

12. **Doamna** ingrijesc batrana sau copil, interna; ☎0764.038.825

13. **Doamna,** 63 ani, serioasa, nefumatoare, fara vicii, doresc sa ingrijesc batrana (intern). Rog seriozitate; ☎0799.516.926/ 0770.609.835

14. **Domn** 50 ani, fost sportiv caut loc de munca ca paznic de noapte la persoane particulare, exclus firme, seriozitate. ☎0733.260.177

15. **Domn** serios, varsta 54 ani cu experienta in alimentatie publica, manager restaurante fast-fod, restaurant hotel, director general complex turistic Hanul Piratilor. Rog maxima seriozitate ☎0729.455.699

16. **Doresc angajare contabilitate primara, resurse umane, logistica. Experienta, tanara 33 ani; ☎0723.013.962**

17. **Doresc** sa lucrez cu plata la zi, barbat, 44 de ani; ☎0734.308.177

18. **Femeie,** om de serviciu la scari de bloc, firma de curatenie angajeaza personal pt. serviciile de curatenie ☎0764.875.581/ 0764.949.605

19. **Inginer** constructii, instalatii, experienta 26 ani ca sef santier din partea executantului sau site manager din partea dezvoltatorului, relatii cu furnizori echipe subcontractante doresc angajare; ☎0733.968.726 doru.predincea@gmail.com

20. **Ingrijesc** batrana, intern; ☎0768.430.046

21. **Ingrijesc** pensionar(a), singur(a) peste 77, pensie mare: detinut politic, deportat, revolutionar. Nu alte varste, seriozitate, 100 lei/8 ore, negociabil; ☎0749.530.712

22. **Ingrijitoare batrani, bolnavi, calificata - experienta, regim intern, colaborez firme; ☎0729.749.977**

23. **Inspector** resurse umane, experienta 20 ani colaborez cu fime: administrare personal, Revisal, intocmire documente resurse umane, salarizare, consultanta legislatia muncii, regulament intern, CCM, etc. Colaborez si cu firme de contabilitate. ☎0721.487.130 resumane.hr@gmail.com

24. **Lacatus** mecanic, posesor permis B, C, D, E, domiciliul in sectorul 3, zona Salajan, doresc angajare ca lacatus sau sofer pe autoutilitara 3,5 tone; ☎0726.609.696

25. **Menaj.** Doamna 40 ani, fac menaj de 2-3 ori pe saptamana, eventual firma. Rog seriozitate; ☎0726.450.107

26. **Menajera** caut loc de munca, la familie serioasa; ☎0769.855.747

27. **Operatori** control ne/distructiv, inclusiv pensionarii ?i operatorii cu autorizatiile expirate; ☎0786.356.720 spectrum_ndt@yahoo.ro

28. **Pensionara** serioasa, curata, doresc ca vanzatoare (ultimul loc o crama cu pay pont d. inchis) casiera, ingrijesc gospodarie (cu camera) curatenie, farmacii sau part-time; ☎0723.661.039

29. **Pensionara,** familista fac menaj la o doamna in varsta, zona Dimitrie Leonida, Berceni; ☎0728.459.778

30. **Societate** de contabilitate Expert contabil, consultant fiscal, autorizat CECCAR si CCF, ofer servicii de evidenta contabila, consultanta fiscala, salarizare, resurse umane, alte servicii specifice activitatii fin- contabile. ☎0773.952.469 visan.silvia@gmail.com

31. **Sofer** categoria B, C, D, E, solicit angajare eventual cu masina proprie. ☎0733.454.464

32. **SOFER** categoria B, nefumator, experienta peste 25 ani, serios, responsabil, muncitor si discret, doresc angajare numai cu contract de munca, ☎0723.712.287 ion_ochialbi@yahoo.com

33. **Sofer** personal, barbat matur, sanatos, cinstit, ingrijit, loial, nefumator, ma ofer ca sofer personal de familie cu auto personal sau nu; ☎0723.993.153

34. **Sofer,** 41 de ani, categoria A, BE, CE, DE, TB, atestat marfa si persoane, card tahograf, experienta, doresc angajare; ☎0746.891.921

35. **Sofer/asistent** personal barbat, 43 de ani, calm, serios, cu experienta de peste 20 de ani in domeniul administrativ, vorbitor italiana si engleza la nivel B1, permis auto cat. B din anul 1995 fara incidente, autoturism personal; ☎0721.319.179 raressolca75@gmail.com

36. **Spalatoare** de vase si femeie de serviciu cautam o persoana serioasa, activa si dornica de munca, program doua cu doua zile. Salariu atractiv, Restaurant Sushi Terra Afi Park 3. ☎0745.215.212 alinariulet@mail.ru

37. **Tanar 43 ani, studii universitare, elegant, curat, ordonat, atitudine impecabila, fara obligatii, experienta solicit ingajare ca sofer prifat pt. familii sau firma (min. 600 euro); ☎0752.754.944**

38. **Zugrav** solicit lucrari in domeniu, eventual angajare pentru zugraveli, finisari; ☎0732.699.425

Joburi în străinătate

1. **Agent,** Germania, job de top ca agent de cautare fete dragute pentru studioul meu erotic din Germania si Elvetia. Primesti intre 300-500 euro pentru fiecare fata. Pentru mai multe informatii contacteaza-ma pe email, **3.000 €;** ☎+491778181491 alina7799@gmx.de

2. **Agentie** cauta escorte si fete pentru mesaj erotic Agentie cu vechime in Tarile Arabe si Europa cauta fete pentru mesaj erotic si dame de companie pentru Malta. Varsta +18, plecari imediate, plata zilnica, clientela formata si noua, **10.000 €;** ☎00971555483083 vipdubaixxx@yahoo.com

3. **Anglia** Caut colaborare cu fete +18 pentru escorta si masaj in Anglia. Casa privata, locatie centrala, program flexibil. Ofer cazare, anunturi VIP pe situri transport. Detalii pe whatsap 00447440550388 **10.000 €;** ☎00447440550388

4. **Anglia** Londra, loc disponibil ca escorta pentru o fata cu aspect fizic placut, +18, si nefumatoare. Cer si ofer seriozitate, detalii pe Whatsapp: 00447400552771, **9.000 €;** ☎07400552771 karinaka@mail.com

5. **Anglia** caut colega - Se fac bani ca lumea! Ma poti contacta la nr de tell: +447424559412 sau pe whatsapp: +447424559412 **24.424 €;** ☎+447424559412 dumitrescunicolas1997@gmail.com

6. **Anglia** fete open mind ptr apartament luxos Milton Keynes, daca esti voluptoasa cu sanii mari si fund bombat reprezinti un avantaj, englezilor nu le plac oasele, daca esti open mind cu varsta intre 18-40 de ani, nu ezita sa ma contactezi.?? **10.000 €;**

7. **Anglia** Londra case si cluburi private ofera locuri de munca pt fete 18+ ,cu sau fara expierenta , ca escorte si in domeniul videochat .Se lucreaza pe apartamente de lux, avem expierenta in domeniu si garantam castiguri substantiale .Publicitatea se face pe site-uri de top platite cu optiuni full gen Vip -Featured .Comisionul este de 50%. Plata se face zilnic si oferim discretie sbsoluta . ☎00447459261787

8. **Anglia** Luxury Escorts Agency - sunane, ma poti contacta la nr de tell: +447424559412 sau pe whatsapp: +447424559412 **99.999 €;** ☎+447424559412 dumitrescunicolas1997@gmail.com

MUNCITOR ÎN DOMENIUL FEROVIAR DIN GERMANIA

Cautam persoane cunoscatoare de Limba Germana (mediu sau avansat) pentru domeniul feroviar din Germania in sistem full time.

Denumiri posturi:

1. Personal responsabil de siguranta santierelor feroviare
2. Manevrant feroviar
3. Personal control panou digital autovehicule autonome

Se ofera:
- cazare • scolarizare • posibilitate de promovare;
- tarif orar incepand de la 9 Eur/brut pentru personal siguranta feroviara;
- tarif orar incepand de la 12 Eur/brut pentru manevrant/mechanic locomotive;
- tarif orar incepand de la 14 Eur/brut pentru personal control panou digital autovehicule autonome;
- ore suplimentare platite, sporuri platite;
- transport (se asigura transportul pana in Germania in momentul angajarii);
- contract de munca semnat direct cu angajatorul din Germania;

Se cere:
- seriozitate;
- punctualitate;
- flexibilitate;
- disponibilitate de a invata;
- carnet categ B reprezinta un avantaj;
- cunoasterea limbii Germane;
- candidatul trebuie sa fie apt d.p.d.v. fizic si psihic;

Plecarile sunt in luna iunie, inscrierile se fac pana pe 6 iunie!

Informatii la 0040 740 022 410 sau personalserviceeurope@gmail.com

9. **Anglia,** casa privata cauta fete peste 18 ani pt. prestari servicii de escorta. Casa este situata in London conditii foarte bune. Cazarea si promovarea pe situri gratis, Wapp, urgent, **3.000 €;** ☎+447389168841 Adela.curvy@outlook.com

10. **Anglia,** caut colega, apartament de lux caut colega pentru servicii de escorta si masaj Anglia. Se ofera cazare si publicitate intensa pe site-uri de specialitate. Detalii pe Whatapp +447748445714 **10.000 €;** ☎+447748445714 nicegirllondonpopa@yahoo.com

11. **Anglia,** caut colega, apartament de lux Caut colega pentru servicii de escorta si masaj. Se ofera cazare si publicitate intensa pe site-uri de specialitate Detalii pe Whatapp +447748445714 **10.000 €;** ☎+447748445714 nicegirllondonpopa@yahoo.com

12. **Anglia,** fete pentru nordul Londrei, casa privata pentru serviciul de escorta si masaj. Ofer cazare inclusa, publicitate gratuita, cer si ofer seriozitate, **10.000 €;** ☎00447424037362 maria.pana86@yahoo.co.uk

13. **Anglia,** fete, escort, 2 locuri libere disponibile pentru a lucra intr un ambient placut si foarte curat, se ofera cazare (camera proprie), anunturi pe situri de specialitate, receptie, mai multe detalii pe whatsapp. **8.000 €;** ☎07507576116/ +447507576116

14. **Anglia,** Londra apartament lux 100% garantat castiguri mari: caut fete cu sau fara experienta escorta pt. munca in apartament lux Asigur cele mai bune conditii, ai camera proprie, ma ocup personal de siteuri, receptie, **20.000 €;** ☎07459719661

15. **Anglia,** Manchester - Pure Tantric angajeaza domnisoare selecte, elegante, care stiu ce inseamna conceptul "high class", cunostinte medii de limba engleza. Castiguri intre 8.000 - 10.000 Lire/ luna. Mediul de lucru "stres-free" nu se lucreaza la program, conditii de lux, club select. pentru orice detalii ne puteti contacta la tel./WhatsApp, www.puretantricmanchester.co.uk; **10.000 €;** ☎00447472517150 massage@puretantricmanchester.co.uk

16. **Anglia,** munca in strainatate Caut o fata draguta cu bun simt pentru munca ca escorta in Anglia, varsta si experienta nu sunt necesare. Pentru mai multe detalii va rog sa ma contactati pe whatsapp la nr de tel.; ☎+4407438379635 aanca138@yahoo.com

17. **Anglia.** Valabil Femeie bisexuala Independenta Caut o fata bisexuala independenta pentru a lucra impreuna ca escorte in Marea Britanie. Castigul nu se imparte, fiecare dintre noi doua ce banut face este al ei. Detalii WhatsApp +447507599639 **2.000 €;** ☎07507599639/ +447507599639 loveforevernoidoua@gmail.com

18. **Apartament** lux Anglia, fete pentru escorta pentru Anglia. Suma garantata publicitate full/vip. ☎0040740864799 Spa63645@gmail.com

19. **Asistente** medicale Marea Britanie experienta minima ca asistent medical, dorinta de relocare in Marea Britanie, limba engleza la nivel minim (se ofera cursuri intensive), persoane serioase, motivate, dornice de munca, ☎+40743057050 corina@dare.com.ro

20. **Asistenti** medicali Germania Compania germana MedialJob preselecteaza asistenti medicali cu contract de munca direct la angajator, fara comisioane si intermediari. Cerinte: experienta in domeniu si limba germana minim A1. **2.400 €;** ☎0752.341.084/ +4920143739360 contact@medialjob.ro

21. **Austria** Night Club Pascha Graz cauta doamne/ domnisoare +19 ani aspect fizic placut, cu/ fara experienta. Transport gratuit din Romania. Cazare asigurata. Castiguri substantiale. Informatii Sms/ Apel/ WhatsApp Facebook: Carmen Pascha; www.pascha-graz.at ☎00436607949606 carmenpascha@gmail.com

22. **Austria** Night Club Pascha Graz cauta doamne/ domnisoare +19 ani, aspect fizic placut, cu/ fara experienta, transport gratuit din Romania, cazare asigurata, castiguri substantiale. Informatii SMS/ apel/ whatsapp, facebook: Carmen Pascha; www.pascha-graz.at, ☎00436607949606 carmenpascha@gmail.com

23. **Austria** Night Club Pascha Graz cauta doamne/domnisoare +19 ani aspect fizic placut, cu/ fara experienta. Transport gratuit din Romania. Cazare asigurata. Castiguri substantiale. Informatii Sms/ Apel/ WhatsApp Facebook: Carmen Pascha; www.pascha-graz.at ☎00436607949606 carmenpascha@gmail.com

24. **Austria** Night Club Pascha Graz cauta doamne/domnisoare +19 ani, aspect fizic placut, cu/ fara experienta. Transport gratuit din Romania. Cazare asigurata. Castiguri substantiale. Informatii Sms/Apel/WhatsApp, Facebook: Carmen Pascha. www.pascha-graz.at ☎00436607949606 carmenpascha@gmail.com

25. **Austria,** doamne/domnisoare 19 + cu aspect fizic placut, cu/ fara experienta, venituri substantiale, cazarea este asigurata. Night Club Cumin. Ne puteti suna sau ne puteti scrie pe whatsapp la numarul de telefon: (www.cumin.at); **10.000 €;** ☎004368864397459 office@cumin.at

26. **Austria,** fete dragute cu aspect fizic placut, posibilitati de castiguri intre 3.000 si 10.000 Euro/luna, pt. Casa Privata Laufhaus 182. Oferim siguranta, rugam seriozitate. Ne puteti da chiar si beep sau mesaj si va contactam noi, www.lh182.at; **10.000 €;** ☎004366488728000 office@lh182.at

27. **Austria,** doamne/ domnisoare 19+, cu aspect fizic placut, cu sau fara experienta pentru Night Club Palmenhaus. Venituri intre 5.000- 10.000 Euro/luna. Plata se face zilnic. Cazarea este asigurata. Ne poti suna sau ne poti scrie pe WhatsApp la numarul de telefon. Site: www.nightclubpalmenhaus.at; ☎00436606083726 info@nightclubpalmenhaus.at

28. **Austria,** doamne/domnisoare 19+, cu aspect fizic placut, cu/fara experienta. Venituri substantiale. Cazarea este asigurata. Night Club Cumin. Ne poti suna sau ne poti scrie pe WhatsApp la numarul de telefon: www.cumin.at, **10.000 €;** ☎004368864397459 office@cumin.at

29. **Austria,** fete dragute cu aspect fizic placut posibilitati de castiguri intre 3.000 si 10.000 Euro/Luna pt. Casa Privata Laufhaus 182. Oferim siguranta, rugam seriozitate; ne puteti da chiar si beep sau mesaj si va contactam noi; site: wwww.lh182.at, **10.000 €;** ☎004366488728800 office@lh182.at

30. **Austria,** fete dragute cu aspect fizic placut posibilitati de castiguri intre 3.000 si 10.000 Euro/Luna pt. Casa Privata Laufhaus 182. Oferim siguranta, rugam seriozitate; ne puteti da chiar si beep sau mesaj si va contactam noi; site: wwww.lh182.at, **10.000 €;** ☎004366488728800 office@lh182.at

31. **Austria,** fete dragute cu aspect fizic placut, posibilitati de castiguri intre 3.000 si 10.000 Euro/luna pt. Casa Privata Laufhaus 182. Oferim siguranta, rugam seriozitate; ne puteti da chiar si beep sau mesaj si va contactam noi, site: wwww.lh182.at, **10.000 €;** ☎004366488728800 office@lh182.at

32. **Austria,** Germania, fete cu aspect fizic placut pt. casa privata, castiguri substantiale, clientela formata, rog poze recente si seriozitate, plecari imediate, detalii la tel: **8.000 €;** ☎004917662958030

33. **Austria,** Germania, fete cu aspect fizic placut pt. casa privata, castiguri substantiale, clientela formata, rog poze recente si seriozitate, plecari imediate, detalii WhatsUp, **8.000 €;** ☎004917662958030

34. **Austria,** Tabu Bar, club de noapte cauta dansatoare si dame de companie 19 ani+, cu aspect fizic placut, cu/fara experienta. Venituri intre 5.000-10.000 Euro/luna. Plata se face zilnic. Cazarea este asigurata. Vorbim lb. romana. Telefon, sms sau Whatsapp, www.tabubar.at; ☎00436606083726 info@tabubar.at

35. **Austria,** Tabu Bar, club de noapte cauta dansatoare si dame de companie 19+ ani, cu aspect fizic placut, cu/ fara experienta. Venituri intre 5.000-10.000 E/luna. Plata se face zilnic. Cazarea este asigurata. Vorbim lb. romana. Telefon, sms sau WhatsApp; www.tabubar.at ☎00436606083726 info@tabubar.at

36. **Austria,** Tabu Bar, club de noapte cauta dansatoare si dame de companie 19+ ani, cu aspect fizic placut, cu/ fara experienta. Venituri intre 5000-10000 E/luna. Plata se face zilnic. Cazarea este asigurata. Vorbim lb. Romana. Telefon, sms sau WhatsApp la tel. www.tabubar.at ☎00436606083726 info@tabubar.at

37. **Austria,** Tabu Bar, club de noapte cauta dansatoare si dame de companie 19+ ani, cu aspect fizic placut, cu/ fara experienta. Venituri intre 5000-10000 E/luna. Plata se face zilnic. Cazarea este asigurata. Vorbim lb. romana. Telefon, sms sau WhatsApp; www.tabubar.at ☎00436606083726 info@tabubar.at

38. **Belgia** si Olanda, recrutam personal calificat si necalificat pentru confectii din lemn. Numai barbati, buna mobilitate si rezistenta fizica, contract de munca pe minim 1 an, venituri excelente, posesorii de permis cat. B au prioritate. Relatii la tel.; ☎0751.073.319

39. **Bucatari** Germania Compania germana MedialJob preselecteaza bucatari cu contract de munca direct la angajator, fara comisioane si intermediari. Cerinte: experienta in domeniu si limba germana minim A1. **2.100 €;** ☎0752.341.084/ 004920143739360 contact@medialjob.ro

40. **Casa** cu fix la zi, varsta minim 18 ani. Tot ce faci iti ramane tie. Plata la zi 130 euro, program flexibil si colectiv prietenos selecteaza PS, domnisoare fara dezinhibitii pentru serviciul de escorta Wpp: 00353877042680 **100.000 €;** ☎00353830528618 luton.i@yahoo.com

41. **Casa** privata Anglia, fete dispunem de 2 locuri libere in apartament privat. Castiguri garantate, 50/50 fara costuri ascunse. Mai multe detalii pe whatsapp. **10.000 €;** ☎+447378577001 mariandinu480@yahoo.com

42. **Casa** privata Geneva, fete pentru servicii de escorta. Apartament privat aflat in centrul orasului. Daca iti doresti un venit substanital intr-un timp relativ scurt contacteaza-ne la whatsapp. ☎0041791038971

43. **Caut** medic stomatolog Franta medic stomatolog caut colaborator pentru Franta; Venitul minim lunar (35 ore lucrate/saptamina)peste 7000 euro. Este necesar experienta minim 3 ani, permis conducere; ☎0033674693955 stefan_vst@yahoo.com

44. **Club** de lux Germania , angajeaza tinere Ai împlinit 18 ani ,esti motivat? ?i te intereseaz? unde po?i câ?tiga mult în timp record?DACA DORITI SA VA SCHIIMBATI VIATA SI SA FITI INDEPENDETE FINANCIAR SUNATI CHIAR ACUM ☎00491734618219

45. **Club** de lux in Rotterdam cauta fete Aspect fizic placut, varsta nimima de 21 ani, cazare gratuita si minimum de limba engleza, **10.000 €;** ☎0751.365.266 cmommaers47@gmail.com

46. **Club** de noapte cauta hostess, Club Whites Olanda angajeaza hostess min. 21 ani aspect fizic placut cu sau fara experienta **10.000 €;** ☎0751.365.266 cmommaers47@gmail.com

47. **Club** de noapte Rotterdam cauta hostess minim 21 ani **10.000 €;** ☎0751.365.266/ 0031624834565 cmommaers47@gmail.com

48. **Club** Freubad, Sauna Club in Elvetia cautam fete cu varsta peste 18 ani. Se ofera cazare gratuit, suport obtinere permis lucru, comisioane substantiale, castiguri garantate peste 10000 franci ☎0041763809906

49. **Club** Imperium - Lux. Aplica acum, plecari imediate. Doamne, domnisoare 18+ cu/ fara experienta, dansatoare si dame de companie, comision 60%,+ procent din conumatie. Cazare gratuita, contr. de munca, clientela formata. Vorbim lb. romana, sms whatsapp, www.club-imperium.ch ☎0786.615.297/ 0041796454360 info@club-imperium.ch

50. **Club** Imperium - Lux. Aplica acum, plecari imediate. Doamne, domnisoare 18+ cu/fara experienta, dansatoare si dame de companie, comision 60% + procent din conumatie. Cazare gratuita, contr. de munca, clientela formata. Vorbim lb. romana, sms, whatsapp; www.club-imperium.ch; ☎0763.617.284/ 0041796454360 info@club-imperium.ch

OPERATOR PENTRU MAȘINI UNELTE CONTROLATE NUMERIC

Companie italiană de inginerie în domeniul fabricării de strunguri și mașini de frezat, caută lucrători pentru sediul din **nordul Italiei**.

Cerinte:
- cunoștințe de proiectare tehnică
- vârsta peste 18 ani

I.C.U.M METALLSCHNITTER

Oferim:
- **900 Euro/ lună**, salariul de început
- condiții de muncă ușoară, deoarece producem piese mici
- condiții legale de muncă cu contract italian în domeniul metalurgiei
- cazare cu bucătărie
- vorbim următoarele limbi: italiană, engleză, rusă, croată

Informații la **0039 0445 602727** sau e-mail la **icum@icum-tools.it**

LOCURI DE MUNCĂ

BUNĂ FRUMOASO!

AI FARMEC, SEXAPPEAL ŞI STĂPÂNEŞTI ARTA SEDUCŢIEI?

Atunci eşti potrivită pentru noi.
LUSTRA este deschis 24 ore
- orele de lucru şi preţurile pe care le alegeţi -

ÎŢI OFERIM:

- Posibilitatea de a munci 24 de ore din 24, 365 zile pe an.
- O frecvenţă mare a clienţilor, o clientelă bogată.
- Locaţia foarte bună o atmosferă de lucru sigură.
- O muncă independentă, în care îţi poţi organiza timpul cum vrei.
- Publicitate extinsă (Web, print, radio).
- Supraveghere video, televiziune prin satelit şi wi-fi gratuit.
- Studio propriu de fitness, solar, automate cafea/băuturi.
- Bancomat în clădire, cu retrageri anonime.
- Zilnic check-in până la ora 17.00.

Email: INFO@LUSTRA.LA, telefon order whatsapp.
+49(0)871/974.829.80/ +49(0)160/611.19.18
Informaţii în limba română: Violeta **+49(0)151/434.65.601**

51. **Club** Imperium - Lux. Aplica acum, plecari imediate. Doamne, domnisoare 18+ cu/fara experienta, dansatoare si dame de companie, comision 60% + procent din conumatie. Cazare gratuita, contr. de munca, clientela formata. Vorbim lb. romana, sms, whatsapp; www.club-imperium.ch; ☎0763.617.284/ 0041796454360 info@club-imperium.ch

52. **Club** Imperium - Lux. Aplica acum. Plecari imediate. Doamne, domnisoare 18+, cu/fara experienta, dame de companie, comision 60%+ procent din consumatie, cazare gratuita, contract de munca, clientela formata. Vorbim lb. romana, sms, whatsapp. Site: www.club-imperium.ch; ☎0786.615.297/ 0041796454360 info@club-imperium.ch

53. **Club** Joy Elvetia oferim locuri de munca in deplina legalitate, cautam doamne/domnisoare dragute interesate de castiguri mari, intr-un timp cat mai scurt. Trebuie sa fii o fire vesela, sociabila si pusa pe distractie. Conditii foarte bune de lucru, legale si mediu prietenos. Club foarte cunoscut, clienti fideli dar si turisti. Nu sta pe ganduri, timpul se scurge rapid. Detalii in lb. romana. Tel/Whatapp/viber: www.joy-club.ch; **15.000 €;** ☎0041767105838 ramonica512@yahoo.it

54. **Club** Joy Elvetia oferim locuri de munca in deplina legalitate, cautam doamne/domnisoare dragute interesate de castiguri mari, intr-un timp cat mai scurt. Trebuie sa fii o fire vesela, sociabila si pusa pe distractie. Conditii foarte bune de lucru, legale si mediu prietenos. Club foarte cunoscut, clienti fideli dar si turisti. Nu sta pe ganduri, timpul se scurge rapid. Detalii in lb. romana: tel./ whatsapp/viber. Site: www.joy-club.ch, **15.000 €;** ☎0041767105838 ramonica512@yahoo.it

55. **Club** Joy Elvetia oferim locuri de munca in deplina legalitate, cautam doamne/domnisoare dragute interesate de castiguri mari, intr-un timp cat mai scurt. Trebuie sa fii o fire vesela, sociabila si pusa pe distractie. Conditii foarte bune de lucru, legale si mediu prietenos. Club foarte cunoscut, clienti fideli dar si turisti. Nu sta pe ganduri, timpul se scurge rapid. Detalii in lb. romana. Tel/Whatapp/viber: www.joy-club.ch **15.000 €;** ☎0041767105838 ramonica512@yahoo.it

56. **Club** Joy Elvetia oferim locuri de munca in deplina legalitate, cautam doamne/domnisoare dragute, interesate de castiguri mari, intr-un timp cat mai scurt. Trebuie sa fii o fire vesela, sociabila si pusa pe distractie. Conditii foarte bune de lucru, legale si mediu prietenos. Club foarte cunoscut, clienti fideli dar si turisti. Nu sta pe ganduri, timpul se scurge rapid. Detalii in lb romana. el/Whatsapp/viber.www.joy-club.ch; **15.000 €;** ☎0041767105838 ramonica512@yahoo.it

57. **Club** Palmenhaus Austria cauta doamne/domnisoare 19+ ani, cu aspect fizic placut, cu sau fara experienta. Venituri intre 5.000-10.000 E/luna. Plata se face zilnic. Cazarea este asigurata. Vorbim lb. romana. Telefon, sms sau WhatsApp; www.nightclubpalmenhaus.at; ☎00436606083726 info@nightclubpalmenhaus.at

58. **Club** Relax din Elvetia angajeaza in deplina legalitate, tinere dragute interesate de castiguri mari, intr-un timp cat mai scurt, in cel mai cunoscut adult-club din zona Zurich. Trebuie sa fii o fire vesela, sociabila si pusa pe distractie. Conditii foarte bune de lucru, legale si mediu prietenos. 15.000 euro lunar. Telefon/Whatsapp. Ne gasesti si pe Facebook: Club Relax Elvetia. **15.000 €;** ☎0041762064337 info@clubrelax.ch

59. **Club** Relax Elvetia. Vrei sa castigi bani buni intr-o echipa armonioasa, cu o clientela frumoasa si numeroasa? Ai peste 18+ani, esti activa, pozitiva, draguta si sociabila? Aici gasesti jobul potrivit. Oferim: discretie absoluta si conditii de top. Totul legal, cu permis de munca. Plata la zi, 60% din venituri. Mediu de lucru favorabil. Cazare. Raspundem in lb/ romana la tel/ beep/ sms/ whatsap/ email. www.clubrelax.ch; **15.000 €;** ☎0041762064337 info@clubrelax.ch

60. **Cluburile** Galaxy & Joy (zona Zurich) iti asigura succesul financiar la care ai visat.Cluburi luxoase de noapte angajam tinere 18 + dragute, sociabile, interesate de castiguri mari,cautam dansatoare si dame de companie. Castiguri substantiale. Clientela formata. Oferim seriozitate. Vino in echipa noastra. Raspundem la beep, sms, whatapp, www.galaxyclub.ch **15.000 €;** ☎0041767105838 ramonica512@yahoo.it

61. **Colega** Buna, noua mea colega. Te astept pentru a fi colege si a ne imprieteni, sunt singura intr-o locatie de lux. Nu conteaza varsta sau aspectul fizic. Iti pot oferi si cazare daca esti din provincie, **1.000 L;** ☎0761.922.861

62. **Colega** caut, rog seriozitate, Conditii foarte bune de munca. Castiguri avantajoase. Confidentialitate si siguranta. Munca se desfasoara intr-un mediu armonios si prietenos. Lucram foarte discret, ☎00447506756904

63. **Colega** Italia, escort de lux in Italia, cu un castig garantat cuprins intre 5000/8000 euro lunar. Comision 30%, plata zilnica, clienti selectati. **8.000 €;** ☎0742.835.882 gio.crl@hotmail.com

64. **Collaboration,** colaborare, fata Anglia, caut o fata bisexuala independenta pentru a lucra impreuna ca escorte in Marea Britanie. Castigul nu se imparte, fiecare dintre noi doua ce banut face este al ei. Details WhatsApp. **1.500 €;** ☎+447507599639/ 07507599639 loveforevernoidoua@gmail.com

65. **DANEMARCA** Angajam doamne si domnisoare peste 18 ani, cu aspect fizic placut, castiguri reale intre 6.000 - 10.000 E. Lucram la comision 50% fara alte cheltuieli, preturi 200 E/ora. WhatsApp +4571466552, **10.000 €;** ☎+4571466552/ 0721.949.460 vippservices2012@gmail.com

66. **Dilaila** Club Elvetia -locatie lux, locatie de lux, clientela exclusivista recruteaza doamne/ domnisoare frumoase, open-mind, 18+ oferim cele mai bune conditii din Elvetia centrala. Asiguram transportul, rugam seriozitate, contract de munca. Trimite-ne email cu datele de contact+ fotografii la mail. Informatii la tel. www.dilailaclub.ch; ☎0041791577853 info@dilailaclub.ch

67. **Dilaila** Club Elvetia, locatie de lux, clientela exclusivista recruteaza doamne/ domnisoare frumoase open-mind, 18 +, oferim cele mai bune conditii din Elvetia centrala. Asiguram transportul, rugam seriozitate, contract de munca. Trimite-ne e-mail cu datele de contact + fotografii. Informatii la tel. www.dilailaclub.ch ☎0041791577853 info@dilailaclub.ch

68. **Dilaila** Club Elvetia, locatie de lux, clientela exclusivista recruteaza doamne/ domnisoare frumoase, open-mind, 18 +, oferim cele mai bune conditii din Elvetia centrala. Asiguram transportul, rugam seriozitate, contract de munca. Trimite-ne e-mail cu datele de contact + fotografii pe mail. Informatii la tel. www.dilailaclub.ch ☎0041791577853 info@dilailaclub.ch

69. **Doamne** pt. club de noapte Spania Tenerife Angajeaza doamne, domnisoare +18 cu aspect fizic placut, cu sau fara experienta, pentru companie intima, mai multe detalii la tel - 0034.642.814.886, ☎0034642814886 bogdan.voicu333@gmail.com

70. **Domnisoare** pentru escorta in Anglia caut fete open mind care vor sa castige bani frumosi in scurt timp, conditii avantajoase, ofer transport, cazare si publicitate pe site-urile de specializare, comision 50%, se ajunge la sume excelente; ☎00447733840482 nikol_sweet_1990@hotmail.com

71. **Dulgheri,** fierari, macaragii pentru Germania Eurostrada Building angajeaza dulgheri, fierari betonisti, zidari si macaragii pentru santierele din Germania; ☎031.404.11.49/ 0747.249.003

72. **Elvetia** Club Soprano, cautam fete prietenoase, frumoase, cu varsta peste 18 ani care au placerea de a satisface castigand multi bani. Va rugam contactati-ne: telefon, email, **15.000 €;** ☎0041766136666/ 0041433445506 contact@soprano.club.ch www.soprano-club.ch

73. **Elvetia** Zurich - Galaxy Kontaktbar NightClub de lux, angajeaza legal fete 18 +. La noi e party in fiecare seara. Vino in echipa noastra si vei castiga mai mult decat iti imaginezi. Suntem un club vechi cu clienti buni si stabili. Oferim seriozitate, asiguram acte. Detalii in lb. romana telefonic sau pe Whatsapp. www.galaxyclub.ch **15.000 €;** ☎0041767105838 ramonica512@yahoo.it

74. **Elvetia** Zurich - Galaxy Kontaktbar, NightClub de lux angajeaza legal fete 18 +. La noi e party in fiecare seara! Vino in echipa noastra si vei castiga mai mult decat iti imaginezi. Suntem un club vechi cu clienti buni si stabili. Oferim seriozitate, asiguram acte. Detalii in lb. romana telefonic sau pe Whatapp; www.galaxyclub.ch **15.000 €;** ☎0041767105838 ramonica512@yahoo.it

75. **Elvetia** - Galaxy Bar, job bine platit pentru tinere 18 + dragute, prezentabile. Asiguram acte si cazare, mediu sigur, luxos si civilizat, castiguri fabuloase. Plecari imediate. Tel/whatsapp, email, vb. lb. romana, www.galaxyrueti.ch; ☎0762.306.334/ 0041794593500 job.elvetia@yahoo.com

76. **Elvetia** Club Relax. Vrei sa castigi bani buni intr-o echipa armonioasa, cu o clientela frumoasa si numeroasa? Ai peste 18+ ani, esti activa, pozitiva, draguta si sociabila? Aici gasesti jobul potrivit. Oferim: discretie absoluta si conditii de top totul legal, cu permis de munca plata la zi, 60% din venituri, mediu de lucru favorabil, cazare. Raspundem in lb romana la tel/ beep/ sms/ whatsap/ email. www.clubrelax.ch, **15.000 €;** ☎0041762064337 info@clubrelax.ch

77. **Elvetia** Club Relax. Vrei sa castigi bani buni intr-o echipa armonioasa, cu o clientela frumoasa si numeroasa? Ai peste 18+ani, esti activa, pozitiva, draguta si sociabila? Aici gasesti jobul potrivit. Oferim: discretie absoluta si conditii de top. Totul legal, cu permis de munca. Plata la zi, 60% din venituri. Mediu de lucru favorabil. Cazare. Raspundem in lb. romana la tel// beep/ sms/ whatsap/email. www.clubrelax.ch **15.000 €;** ☎0041762064337 info@clubrelax.ch

78. **Elvetia** Club Relax. Vrei sa castigi bani buni intr-o echipa armonioasa, cu o clientela frumoasa si numeroasa? Ai peste 18+ani, esti activa, pozitiva, draguta si sociabila? Aici gasesti jobul potrivit. Oferim: discretie absoluta si conditii de top. Totul legal, cu permis de munca. Plata la zi, 60% din venituri. Mediu de lucru favorabil. Cazare. Raspundem in lb. romana la tel// beep/ sms/ whatsap/email. www.clubrelax.ch **15.000 €;** ☎0041762064337 info@clubrelax.ch

79. **Elvetia** Zurich - Galaxy Kontaktbar, NightClub de lux angajeaza legal fete 18 +. La noi e party in fiecare seara! Vino in echipa noastra si vei castiga mai mult decat iti imaginezi. Suntem un club vechi cu clienti buni si stabili. Oferim seriozitate, asiguram acte. Detalii in lb. romana telefonic sau pe Whatapp; www.galaxyclub.ch **15.000 €;** ☎0041767105838 ramonica512@yahoo.it

80. **Elvetia,** agentie escort de lux, zona turistica, cauta fete sociabile, in vederea unei colaborari, ambient de lucru luxos, programul fiind foarte lejer, asiguram transportul, va asteptam, fara limita de varsta, **12.000 €;** ☎0041793376504 alina77@gmx.ch www.xvip.ch

81. **Elvetia,** Club Soprano, cautam fete prietenoase, frumoase, cu varsta peste 18 ani care au placerea de a satisface castigand multi bani. Va rugam contactati-ne: telefon, email, **15.000 €;** ☎0041766136666/ 0041433445506 contact@soprano.club.ch www.soprano-club.ch

82. **Elvetia,** salarii de la 10.000 CHF luna si mai sus. Bani la greu, castig de neuitat, propunem locuri de munca pentru femei frumoase de la 18 ani, salarii de la 10.000 E pe luna si mai sus, doar clientela de clasa, **10.000 €;** ☎+41793376504 alina77@gmx.ch

83. **Elvetia,** Basel. Cautam fete peste 18 ani pentru studio WG6. Comunitatea noasta este situata foarte aproape de granita cu Franta si Germania, in mijlocul orasului Basel. ☎0041762652266 info@wg6.ch

84. **Elvetia,** Club Lux Elvetia, club de lux exclusivist Elvetia, clientela formata, angajam tinere dragute 18+ interesate de castiguri mari. Asiguram cazare, 100% legal, carte de munca, castiguri de 20.000 euro pe luna **20.000 €;** ☎0041762351585

85. **Elvetia,** club luxos de noapte, Club Relax 2 angajeaza legal fete simpatice. Castiguri de peste 10.000 € pe luna, plata la zi. Raspundem la beep/ sms/ whatsap, **10.000 €;** ☎+41764284337 info2@clubrelax.ch www.clubrelax2.ch

86. **Elvetia,** Club Olymp angajeaza fete, club de noapte de lux, situat in orasul Cutare, angajeaza fete care doresc sa castige foarte bine. Functionam legal de mai bine de 20 de ani. **12.000 €;** ☎0041767790701 clubolymp123@gmail.com

87. **Elvetia,** Club Relax. Vrei sa castigi bani buni intr-o echipa armonioasa, cu o clientela frumoasa si numeroasa? Ai peste 18+ ani, esti activa, pozitiva, draguta si sociabila? Aici gasesti jobul potrivit. Oferim: discretie absoluta si conditii de top, totul legal, cu permis de munca, plata la zi, 60% din venituri, mediu de lucru favorabil, cazare si transport. Raspundem in lb. romana la tel./ beep/sms/ whatsapp/ email. www.clubrelax.ch, salariu/ luna, **15.000 €;** ☎0041762064337 info@clubrelax.ch

88. **Elvetia,** fete Best privat xl money for attractive girls, we are looking for natural blond and busty girls to work in our privat studios, you should speak english, net 3.000-5.000 euro per week. **15.000 €;** ☎0041762211818 glamoursuisse@gmail.com

89. **Elvetia,** fete, studio de lux angajeaza cu acte legale fete 18+. Detalii: whatsapp0041798513750 ☎0041798513750 carmen@luxusleben.ch

90. **Elvetia,** joburi pt. tinere 18+ dragute, prezentabile, interesate de castiguri substantiale. Galaxy Bar - Club de lux cu clientela exclusivista, oferim cel mai bun comision din castiguri, permis de munca, cazare gratuita. Plecari imediate. Detalii in lb. romana despre transport, cazare si venituri la telefon/whatsapp/email, www.galaxyrueti.ch ☎0041794593500 job.elvetia@yahoo.com

91. **Elvetia,** Le Rouge angajeaza fete dragute cu aspect fizic placut ca dame de companie. Asiguram cazare, castiguri reale 10.000- 15.000 euro/luna. Raspundem la beep, sms, e-mail, vorbim romaneste. Site: www.le-rouge.ch. Salariul/luna, **12.000 €;** ☎0041762064337 info@le-rouge.ch

Bun venit la WG6 !

Căutăm fete peste 18 ani pentru Basel, Elveția!
Comunitatea noastră este situată foarte aproape de granița cu Franța și Germania, în mijlocul orașului Basel.

Oferim:
- **Conditii de top**
- **Procent 60%-40%**
- **Promovare pe cele mai bune site-uri**
- **Apartamente moderne, mobilate, utilate, curate si bine intretinute, dotate cu safe, TV, Wi-Fi si supraveghere video 24/24.**
- **Imobilul este situat aproape de zona cu expozitii si teatru.**
- **Clienti straini: francezi si germani, dar si localnici**
- **Venit sigur intre**

2.000 CHF - 6.000 CHF/saptamana

Te aşteptăm să faci parte din echipa noastră ! www.wg6.ch
0041 76 265 22 66 WhatsApp + Viber E-Mail: info@wg6.ch
Vorbim româneşte

92. **Elvetia,** lux si bani adevarati, salariu fix, procent. Aici este locul in care poti sa castigi banii la care ai visat mereu. Cautam tinere dragute, vesele si care stiu ce vor. Salariu fix de 3000 de franci pe luna plus procent zilnic din incasari. **15.000 €;** ☎0041794224901

93. **Elvetia,** studio Elite din Luzern angajeaza fete Studio de lux din Luzern-Elvetia, mangment profesionist, mediu de lucru sigur, in conditii excelente de munca angajeaza romance. Poti gasi mai multe poze pe site-ul nostru www.studio-elite.ch, **10.000 €;** ☎0041786091327

94. **Elvetia,** Zurich Galaxy Kontaktbar. NightClub de lux, angajeaza legal fete 18+. La noi e party in fiecare seara. Vino in echipa noastra si vei castiga mai mult decat iti imaginezi. Suntem un club vechi cu clienti buni si stabili. Oferim seriozitate, asiguram acte. Detalii in lb. romana telefonic sau pe whatsapp, www.galaxyclub.ch, **15.000 €;** ☎0041767105838 ramonica512@yahoo.it

95. **Elvetia,** Zürich de peste 10 ani, Club Relax lucreaza legal si fara probleme cu fete din Romania. Asiguram cazare, peste 12-15.000 euro lunar, plata pe loc. Beep/ sms/ whatsap/ email, www.clubrelax.ch, **15.000 €;** ☎0041762064337/ 0041767149451 info@clubrelax.ch

96. **Elvetia-** Club Relax angajeaza fete 18+ cu aspect fizic placut ca dame de companie. Limba straina constitue un avantaj. Castiguri majore. Asiguram 60% din venituri, cazare si acte pe tot parcursul anului. Pt. mai multe detalii ne puteti contacta prin beep, e-mail, vorbim romaneste; www.relaxclub.ch, **12.000 €;** ☎0041767644454 info@relaxclub.ch

97. **Elvetia-** Club Relax II iti asigura succesul financiar la care ai visat. Club luxos de noapte angajam tinere dragute, interesate de castiguri mari in cel mai cunoscut adult-club din Zurich. Plata la zi, 60% din venituri. Asiguram cazare, transport. Raspundem la beep, sms, whatapp, www.clubrelax.ch, **15.000 €;** ☎0041762064337 info2@clubrelax.ch

98. **Elvetia-** Night Club Imperium angajeaza dansatoare, tinere sociabile, atragatoare, 18+ ani. Oferim contract de munca, salariu garantat de 1500 CHF/ luna + bonusuri procentuale. Asiguram cazare gratuita in conditii de lux si venituri substantiale. Rapundem la apel, beep, sms, email; www.club.imperium.ch ☎0763.617.284/ 0041796454360 info@club-imperium.ch

99. **Elvetia.** Agentie de lux din Elvetia, angajeaza fete sociabile, care vor sa lucreze intr un mediu placut si luxos. Programul este foarte flexibil si clientii sunt numai din mediul high-class. Asiguram transport, **11.000 €;** ☎0041798457374 alina77@gmx.ch www.xvip.ch

100. **Elvetia.** Cautam fete 18+ pentru club de lux. Conditii legale, venituri de peste 14.000Euro/luna, plata zilnic. Ne puteti contacta pe Viber/Whatsapp. ☎0041762786037

101. **Elvetia.** Jaeger KontaktBar angajeaza fete Se lucreaza in club de noapte, in termeni legali, plata la zi, castiguri de peste 10.000 euro pe luna, **15.000 €;** ☎0041793476563

102. **Elvetia.** New Blue Up, Saunaclub, Elvetia, Zurich, ofera locuri de munca legale pentru tinere 18 ani+, salariu atractiv, conditii deosebite, cazare, acte. Castigi bani din prima zi. Informatii in lb. romana la tel./ whatsapp, www.newbluep.ch; **10.000 €;** ☎0041435424670/ 0041792983079 info@newblueup.ch

103. **Elvetia.** Tinere 18+, dansatoare New Blue Up, Saunaclub, Elvetia, Zurich, ofera locuri de munca legale, salariu atractiv, conditii deosebite, cazare, acte. Castigi bani din prima zi. Informatii in lb. romana la tel./ whatsapp, www.newbluep.ch; **10.000 €;** ☎0041435424670/ 0041792983079 info@newblueup.ch

104. **Elvetia/** Geneva Esti distractiva-iubitoare si iti place sa seduci barbatii? Alatura-te echipei noastre! ☎+41779618282 puiutu_06@yahoo.com

105. **Escort** agency Switzerland 10.0000 month free place for working in escort agency switzerland with more than 10 years of experience www escortsgeneva. ch works with number 1 in Geneva. We work commission 60% for the girl 10.000 euros a month; **10 €;** ☎0034667352808 davinia23@hotmail.co.uk

106. **Escort** Londra, Scotia ofer sprijin unei femeii independente, unei femeii care doreste castigul pe care il obtine sa nu fie nevoita sa il imparta cu nimeni, detalii WhatApp 07423538302 sau +447423538302 **1.500 €;** ☎07423538302/ +447423538302 independenta100@yahoo.com

107. **Escort** Londra, Scotia Ofer sprijin unei femeii independente, unei femeii care doreste castigul pe care il obtine sa nu fie nevoita sa il imparta cu nimeni,detalii WhatApp 07423538302 sau +447423538302 **1.500 €;** ☎07423538302/ +447423538302 independenta100@yahoo.com

108. **Escort** pentru Suedia, Agentie Suedia cautam fete serioase, frumoase vorbitoare de limba engleza . Oferim cazare, sofer, publicitate. Se lucreaza la procent 50-50, program de noapte outcall, (deplasare la client) **30.000 €;** ☎+46704480369/ +46704480369

109. **Escort** Suedia, apartament privat, caut fata /fete 18+ serviciu escorta.Mediu de munca linistit si publicitate intensa pe site-urile de specialitate. Plata se face saptamanal, **10.000 €;** ☎0046704607129 sweedenescort@yahoo.com

110. **Escort** Suedia, apartament privat, caut fata/fete 18+ serviciu escorta.Mediu de munca linistit si publicitate intensa pe site-urile de specialitate. Plata se face saptamanal, **10.000 €;** ☎0046704607129 sweedenescort@yahoo.com

111. **Escort** UK, fete cu aspect fizic placut, bun simt, Iminim 18 ani, dornice de munca, casele sunt situate in zona centrala, draguta si vizitata foarte des de clienti. Venituri între 1500-2000 week. Urgent. **2.000 €;** ☎+447389168841

112. **Escorta** apartament/casa lux Spania, caut fete cu sau fara experienta +18 ani,apartament /casa lux pentru escorta, zona turistica, ☎0034631397068 Casalux55@gmail.com

113. **Escorta** in Londra, iti doresti castiguri substantiale intr-un timp foarte scurt, avem locul ideal pentru tine. Intre 2.000-3.000 pe saptamana garantat **12.000 €;** ☎00447405702074 alex.alexandru8888@yahoo.com

114. **Escorta** United Kingdom Caut colega de apartament pentru servicii de escorta si masaj, cu sau fara experienta, cu sau fara experienta de lb. engleza. Veniturile sunt pe masura asteptarilor, **6.000 €;** ☎+447543277667 Maya.maya12326@yahoo.com

115. **ESCORTE** ,UK -LONDRA-LIVERPOOL UK -LONDRA-LIVERPOOL ofera locuri de munca pt fete 18+ ,cu sau fara expierenta , ca escorte si in domeniul videochat .Se lucreaza pe apartamente de lux, avem expierenta in domeniu si garantam castiguri substantiale .Publicitatea se face pe site-uri de top platite cu optiuni full gen Vip -Featured .Comisionul este de 50%. Plata se face zilnic si oferim discretie sbsoluta . Pt detalii contactati-ne la tel/what's up ☎00447459261787

116. **Escorte** 18+ varsta minim 18 ani.Tot ce faci iti ramane tie.Plata la zi 130 , program flexibil si colectiv prietenos selecteaza PS, domnisoare fara dezinhibitii pentru serviciul de escorta Wpp: 00353877042680 **10.000 €;** ☎00353830528618 Luton.i@yahoo.com

117. **Escorte** Anglia fete 18+ pentru serviciul de masaj si escorta. Se ofera cazae, anunturi pe multiple situri, transport de oriunde. comision 50/50 fara costuri ascunse. Detalii pe whatsap +447757141168 **8.000 €;** ☎+447757141168 momentan2003@yahoo.com

118. **Escorte** Anglia, caut escorte interesate sa lucreze in Anglia. Se lucreaza pe casa si iesiri, comision 50% fara alte cheltuieli. Iti oferim tot sprijinul pentru a ajunge la sumele dorite. Cele interesate ma pot contacta ☎+407958175627 manoleanca84@yahoo.com

119. **Escorte** Anglia, Dubai 40.000 lire/luna, se cauta fete independente +18, dornice de castiguri fabuloase pentru postul de escorta in case de lux, pentru detalii la telefon sau whatsapp, **40.000 €;** ☎0767.640.294

120. **Escorte** Anglia, Londra, casa privata in Londra, caut fete dragute, aspect fizic ingrijit, varsta peste 18 ani pentru job de escorta. Ofer cazare inclusa, publicitate gratuita, cer si ofer seriozitate, ☎00447424037362 maria.pana86@yahoo.co.uk

121. **Escorte** de lux pentru Tarile Arabe Agentie cautam fete +18 cu aspect fizic placut si ingrijit pentru tarile arabe: Qatar, Muscat, Bahrain, Dubai si Kuweit pentru mai multe datalii whatsapp. **10.000 €;** ☎+447449652684

122. **Escorte** in Londra. Caut fete pentru servicii de escorta in Londra, castiguri foarte mari, comision 50%, plata se face la zi, conditii excelente de munca, cazare asigurata, totul asigurat, fara costuri ascunse, ☎+447383969635 dorina_zavoianu@yahoo.com

123. **Escorte** in Suedia, cautam domnisoare cu sau fara experienta in domeniu 18+, chiar daca esti incepatoare esti binevenita. Aspectul fizic placut si ingrijit. **20.000 €;**

124. **Escorte** pentru Anglia, castiguri excelente, cautam colaboratoare pentru escorta. Se lucreaza in/ outcall in locatii diferite din UK. Cerinte: minim 18 ani, aspect fizic placut, cu sau fara experienta. Detalii pe Whats App +447405951934, ☎00447405951934 emaema8080@yahoo.com

125. **Escorte** UK ,Londra ofera locuri de munca pt fete 18+ ,cu sau fara expierenta , ca escorte si in domeniul videochat .Se lucreaza pe apartamente de lux, avem expierenta in domeniu si garantam castiguri substantiale .Publicitatea se face pe site-uri de top platite cu optiuni full gen Vip -Featured .Comisionul este de 50%. Plata se face zilnic si oferim discretie sbsoluta . ☎00447459261787

126. **Female** escort need in North London, we are a London escort house incall, we looking for new ladies who want do good money. We offer good for ebony ladys, brunette, blonde, busty, european, asian, latin, arabic; **4.000 €;** ☎+447389168841 sara.bby001@outlook.com

127. **Fete** Anglia, cauta fete cu varsta peste 18 ani cu experienta/ fara experienta, pentru jobul de escorta, casa lux, castiguri substantiale, comisionul este de 50 %, pentru mai multe detalii doar pe whatsapp; **9.000 €;** ☎00447379747178

128. **Fete** filme adulti, America firma legala America, Las Vegas angajeaza fete pentru filme adulti. Asiguram cazare, 100% legal, carte de munca, salariu de 20.000 euro pe luna garantat **20.000 €;** ☎0017753020984

129. **Fete** pentru Anglia, agentie masaj erotic Anglia, doamne/domnisoare 19+, cu aspect fizic placut, cu/fara experienta. Venituri substantiale. Cazarea este asigurata. Ne poti suna sau ne poti scrie pe WhatsApp la numarul 07405951934 **8.000 €;** ☎00447405951934

130. **Fete** pentru Anglia, agentie masaj erotic Fetele dragute +18 interesate de serviciul de escorta, asigur cazare si publitate pe site, comision de 50%. Castiguri exceptionale, cer si ofer seriozitate, detalii la +447448986468 sau WhatsApp; ☎00447448986468 emaema8080@yahoo.com

131. **Fete** pentru Canada Luxuari Pleaces Fete +18 frumoase pentru masaj si alte servicii in Canada, castiguri foarte bune rog multa seriozitate Tel. WhatsApp:+447824073954; ☎+447824073954

132. **Fete** pentru casa privata Ofer apartamente fete peste 19 ani sociabile, dragute, dornice de castiguri avantajoase. Cer si ofer seriozitate. Ofer cazare si transport UK, in UK nu trimit bani sau bilet de avion mai multe la tel., **8.000 €;** ☎0047435241487 Romeo.motoi@yahoo.com

133. **Fete** pentru casa privata Geneva pentru servicii de escorta. Procentaj 60 pt. tine 40 pt. casa. Pt. detalii la whatsapp, ☎0041767522940

134. **Fete** pentru colaborare Germania, esti tanara si nonconformista, esti in cautarea unor castiguri substantiale si rapide, este simplu, putem colabora impreuna in domeniu. Oferim cazare, transport gratuit, conditiin excelente de munca ☎004915158700909 jobs@club-pearls.de

135. **Fete** pentru colaborare Germania, esti tanara si nonconformista, esti in cautarea unor castiguri substantiale si rapide, este simplu, putem colabora impreuna in domeniu. Oferim cazare, transport gratuit. ☎004915158700909 jobs@club-pearls.de

136. **Fete** pentru Germania Fete serioase 18 + cu/ fara experienta, pentru companie intima in casa privata de lux. Castiguri zilnice foarte bune si substantiale, clientela formata. Oferim cazare si seriozitate, **13.000 €;** ☎004917661693989 krampertp@yahoo.de

137. **Fete** pentru London Anglia, casa privata cauta fete peste 18 ani pt prestari servicii de escorta. Casa este situata in Seven Sisters conditii foarte bune. Cazarea si promovarea pe situri gratis, Wapp, urgent. Clienti formati, **5.000 €;** ☎07397761345 Adela.curvy@outlook.com

138. **Fete** pentru Londra, escorte, apartament Stratford, fiecare cu camera ei, castiguri garantate 300-500/zi, numai fete serioase, cazare fara costuri suplimentare, intra pe whatsapp. Numai fete serioase; ☎00447588325384/ 07588325384

139. **Fete** pentru Londra. Casa privata cauta tinere dragute min. 18 ani in vederea colaborarii in domeniul escorte pt. companie intima. Se asigura saituri, cazare si transport. Detalii la 07984454308 sau Whatsapp acelasi nr ☎07950330667

140. **Fete** pentru masaj erotic Elvetia Studio de masaj erotic cauta fete tinere 18+ cu/ fara experienta (invatat si sprijin pentru incepatoare) pentru clientela noastra fidela. Castiguri rapide de bani fara sex. Vino si testeaza, ☎+41765037903 another4massage@gmail.com

141. **Fete** pentru strainatate, Relax Club Studio escort angajeaza fete ambitioase si dornice de a lucra cu profesionalism. Asiguram cazarea, plata la zi, bonusuri avantajoase si un procent de 60% din castig. Rasp. la tel., sms si whatsup, **15.000 €;** ☎0041767684454 www.relaxclub.ch

AUSTRIA Night Club
Palmenhaus & Tabu Bar

caută **DANSATOARE**
şi **DAME DE COMPANIE**

19+ ani, cu aspect fizic plăcut, cu/ fără experienţă
Venituri între 5.000-10.000 Euro/lună
Plata se face zilnic
Cazarea este asigurată
Vorbim limba română
Telefon, SMS sau WhatsApp la:
0043.660.60.83.726
info@tabubar.at; info@nightclubpalmenhaus.at
www.tabubar.at; www.nightclubpalmenhaus.at

142. **Fete** pt colaborare Anglia, esti tanara si nonconformista, esti in cautarea unor castiguri substantiale si rapide, este simplu, putem colabora impreuna in domeniu; ☎07475900189 escortlondon01@yahoo.com

143. **Fete** pt job escort Anglia 18+, caut fete sociabi cu aspect fizic placut pt job in casa privata in Anglia, intr-o zona populata si centrica. Conditii excelente de munca, ambient familiar. Plata pe loc. Venituri excelente; **8.000 €;** ☎+447388609888 lorry_anna7201@yahoo.com

144. **Fete** pt. London Fete in vederea serviciilor de escorta, oferim maxima dicretie si seriozitate. Plata la zi. Cazare si securitate garantat procent de 50%. Mai multe detelli la telefon sau whatssap. Urgent, **3.500 €;** ☎+4407389168841 Adela.curvy@outlook.com

145. **Fete** serioase +18-40, casa privata Ungaria. Fete pentru Ungaria escorte, apartament Stratford, fiecare cu camera ei, castiguri garantate 300-500/zi, numai fete serioase, cazare fara costuri suplimentare, intra pe whatsapp. Numai fete serioase; **4.000 €;** ☎40753431275 marinraluca99@gmail.com

146. **Fete,** Anglia, caut maxim 2 fete pentru a lucra intr un ambient placut si foarte curat, se lucreaza pe agentie, 50/50, vreau doar pers foarte serioase, camera proprie, wats me. ☎+447846166759 Eescort12@yahoo.com

147. **Firma** angajeaza cu contract maseoze in Londra Firma din UK angajeaza cu contract si carte de munca maseoze intr-o locatie ultracentrala, clientela formata. Castiguri foarte mari. Nu conteaza varsta sau experient?a. Platim toate costurile. **999.999 €;** ☎0774.053.836 Resurseumane678@gmail.com

148. **Firma** Roman-Recruiting din Austria isi extinde avand mai multi beneficiari. Din acest motiv cauta colaboratori, firme de transport cu sprinter cu capacitate de la 4 europaleti, greutate maxima 3,5t, 7t, 12t, pentru transport marfa in UE; ☎00436645424137 office@roman-recruiting.com

149. **Franta** loc de munca. ofer loc de munca in Franta pentru muncitor in constructii la interioare -[gresie, faianta, rigips). Rog seriozitate. Relatii la tel; 0033/698647441 ☎0033698647441

150. **Franta,** agentie cauta fete pentru colaborare domnisoare 18+, cu/fara experienta in vederea colaborarii pentru serviciul de escorta in Franta. Agentia se ocupa de cheltuielile de deplasare cazare. Mai multe detalii pe WhatsApp. **15.000 €;** ☎0033638594173

151. **Franta,** doar 2 locuri disponibile Escorte de lux pentru Riviera Franceza. Agentie cu experienta in Franta de peste 7ani cautam colaborare cu fete +18 cu aspect fizic placut si ingrijit. Castiguri substantiale. Whatapp 0033617734308, **15.000 €;** ☎0033617734308

152. **Franta,** domnisoare, agentie colaboreaza cu doamne-domnisoare 18+, cu/ fara experienta pentru serviciul de escorta, se lucreaza in case private, locatii centrale, castiguri substantiale. Detalii Whatsapp +33640461078 **15.000 €;** ☎+33640461078

153. **Franta.** Agentie cu locatii in orase diferite, cautam domnisoare cu aspect fizic placut pentru servicii de escorta, castiguri reale. Pentru mai multe detalii contactati-ne pe Whatsapp sau telefon. **12.000 €;** ☎0033618814926

154. **Galaxy** Bar - Club de lux job bine platit pentru tinere 18+ dragute, prezentabile. Asiguram acte si cazare, mediu sigur, luxos si civilizat, castiguri fabuloase. Plecari imediate. Tel./WhatsApp, e-mail, lb. romana. www.galaxyrueti.ch; ☎0041794593500 job.elvetia@yahoo.com

155. **Geneva** Agency Escort cauta doamne si domnisoare +18 pentru serviciul de escorta in Geneva; ☎0041779260139 Dubaiescort12@yahoo.com

156. **Geneva** Luxury Place..15.000 euro and more, privat apartments in Geneva City (only 2-3 Girls in Apartment) looking for pretty ladies 18-40 years. You can earn 15.000 euro and more with us. Living, advertising for free. We take you from airport **15.000 €;** ☎+41793376504 alina77@gmx.ch

157. **Germania** daca vrei sa faci parte din echipa uneia dintre cele mai renumite agentii de escorte din Germania, te asteptam sa ne contactezi. Cautam fete sociabile. Programul este foarte lejer, asiguram transport, **10.000 €;** ☎00491778181491 alina7799@gmx.de www.russianbabes-escort.de

158. **Germania** - Muncitor in domeniul feroviar. Descriere: Cautam persoane cunoscatoare de Limba Germana (mediu sau avansat) pentru domeniul feroviar din Germania in sistem full time. Denumire posturi: 1. Personal responsabil de siguranta santierelor feroviar; 2. Manevrant feroviar; 3.Personal control panou digital autovehicule autonome. Se ofera: cazare; scolarizare; posibilitate de promovare; tarif orar incepand de la 9 Eur/brut pentru personal siguranta feroviara; tarif orar incepand de la 12 Eur/brut pentru manevran/mechanic locomotive; tarif orar incepand de la 14 Eur/brut pentru personal control panou digital autovehicule autonome; ore sulimentare platite, sporuri platite; transport (se asigura transportul pana in Germania in momentul angajarii); contract de munca semnat direct cu angajatorul din Germania. Se cere: seriozitate; punctualitate; flexibilitate; disponibilitate de a invata; carnet categ. B reprezinta un avantaj.; cunoasterea limbii germane; candidatul trebuie sa fie apt d.p.d.v. fizic si psihic. Plecarile sunt in luna iunie iar inscrierile se fac pana in 6 iunie. Informatii la tel. sau e-mail; ☎0040740022410 personalserviceeurope@gmail.com

159. **Germania** casa privata angajeaza fete femei, casa privata Germania angajeaza fete cu varsta antre 20-50 ani . Plata la zi se fac acte cu chitanta totul legal in siguranta. Ofer transport cer si ofer seriozitate. Mai multe detalii la telefon; **10.000 €;** ☎+4915166142747 Lupunoemy@yahoo.com

160. **Germania** casa privata cauta fete, minim 18 ani care doresc sa munceasca intr-un mediu foarte palcut si cunoscut cu clientela bine formata. Vrei sa muncesti intr-un loc sigur, curat si exclusiv suna si rezerva un loc in casa, **13.000 €;** ☎004917661693989/ 01736568876 krampertg@yahoo.dp

161. **Germania** casa privata, exclusiv, fete 18+. Cazare gratuita, castiguri zilnice foarte bune si substantiale. Casa Privata de Top cu clientela bine formata. Programari si info se fac pe WhatsApp. Tel Paula. **13.000 €;** ☎004917661693989

162. **Germania** soferi posesori de permis categoria CE + ADR pentru transporturi de marfa (prelata) pe teritoriul Germaniei. Cerinte: permis categoriile C + E. Atestat marfa si card tahograf. Cazier judiciar. Oferim: Contract german. Salariu 1.850 Euro brut +100 Euro pentru posesorii de ADR. Diurna de 24 Euro (net) pentru fiecare zi in care va aflati la munca, inclusiv pentru weekend. 21 de zile de concediu anual platite. Costurile pentru reinnoirea atestatului ADR vor fi suportata de catre angajator. Dispecerat in Limba romana. Asigurare de sanatate pe teritoriul germaniei. Asigurare sociala. Un mediu de lucru modern, camioane de fabricatie 2017 (Renault T), telefon de servici, instruire. Contract pe perioada nelimitata dupa o perioada de 2 ani + o crestere salariala de 150 Euro brut. Orar de munca in cazul in care angajatul isi pastreaza domiciliul in Romania: -4 saptamani de lucru si 1 saptamana libera; -6 saptamani de lucru si 1 saptamana libera;- 8 saptamani de lucru si 2 saptamani libere. In caz de urgenta se pot solicita zilele libere in prealabil, prin cerere in scris si cu preaviz. Asteptam CV-ul dvs. la adresa de e-mail sau WatsApp: ☎004917618677757/ 004956059488704 bewerbung@ullrich-gruppe.de

163. **Germania** soferi profesionisti TIR. ULLRICH Gruppe sedii in: Berlin, Kaufungen, Hamburg, Mörsdorf si Hürth angajam: Soferi posesori de permis categoria CE + ADR pentru transporturi de marfa (prelata) pe teritoriul Germaniei. Salariu1.850 brut +100 pentru posesorii de ADR. Contract,diurna, concediu ,dispecerat in lb. romana. CV la email: ☎004917618677757/ 004956059488704 bewerbung@ullrich-gruppe.de

164. **Germania,** daca vrei sa faci parte din echipa uneia dintre cele mai renumite agentii de escorte din Germania, te asteptam sa ne contactezi. Cautam fete sociabile. Programul este foarte lejer, asiguram transport, **10.000 €;** ☎00491778181491 alina7799@gmx.de www.russianbabes-escort.de

165. **Germania,** daca vrei sa faci parte din echipa uneia dintre cele mai renumite agentii de escorte din Germania, te asteptam sa ne contactezi. Cautam fete sociabile. Programul este foarte lejer, asiguram transport, **10.000 €;** ☎00491778181491 alina7799@gmx.de www.russianbabes-escort.de

166. **Germania,** job de top ca agent de cautare fete dragute pentru studioul meu erotic din Germania si Elvetia. Primesti intre 300-500 euro pentru fiecare fata. Pentru mai multe informatii contacteazama pe email, **10.000 €;** ☎+491778181491 alina7799@gmx.de

167. **Germania,** loc de munca in Casa Privata de lux, Saarbrücken Germania. Conditii +18 Ani. Oferim seriozitate si cazare. Castiguri zilnice foarte bune. info: www.casa-paula.com WhatsApp **13.000 €;** ☎004917661693989 krampertp@yahoo.de

168. **Germania,** angajam muncitori in constructii firma de constructii nemteasca, angajeaza personal calificat cu experienta de lucru in Germania: 2 electricieni, 10 dulgheri, 10 fierari betonisti, 1 operator utilaje constructii. Fara comision; ☎021.367.17.47 laura.cristea@dradubau.eu

169. **Germania,** camere de inchiriat, chirie doar 500 E pe saptamana. Lucreaza pe cont propriu, inchiriaza o camera cu doar 500 E pe saptamana, alege sa fii independenta. Noi nu functionam pe baza de procente. Platesti doar 500 E, restul este in totalitate al tau. Tel. Whatsapp; ☎004915175947101

170. **Germania,** casa privata la granita Luxemburg si Franta, Villa Verona Saarlouis, angajam tinere cu astect placut 18 +. Oferim siguranta si seriozitate, castiguri deosebite, clientela formata. Detalii in lb. romana la tel. sau mail; www.villa-verona.de ☎00491734618219 jobs@villa-verona.de

171. **Germania,** cautam fata/chelnerita, tanara sa lucreze la bar, doar munca la bar, nu dansatoare, cunoscatoare limba germana pentru club de noapte, Villa Verona Saarlouis, casa privata la granita Luxemburg si Franta. Oferim siguranta si seriozitate, castiguri deosebite, clientela formata. Detalii in limba romana; ☎00491734618219 jobs@villa-verona.de

172. **Germania,** Club Pearls. Esti in cautare de castiguri substantiale si rapide?Putem colabora impreuna in domeniu; ☎004915158700909 jobs@club-pearls.de

173. **Germania,** Club Pearls. Esti in cautare de castiguri substantiale si rapide? www.club-pearls.de. Putem colabora impreuna in domeniu. Contacteaza-ne: Rafaella; ☎004915158700909 jobs@club-pearls.de

174. **Germania,** fete noi pentru vile de lux Cauti conditii corecte de munca in Germania ?Te-ai saturat de incertitudini?Cu un simplu click vei face schimbarea!Cautam fete noi pentru locuintele noastre de lux din Saarlouis si Trier Experienta de 12 ani in domeniu !iti oferim un avans pentru calatoria taPlata la zi ! peste 8.000 Euro lunar Esti motivata si te intereseaza castiguri mari? Suna cum! 0049.173.461.82.19 (Whatsapp & Viber) **10.000 €;** ☎00491734618219

175. **Germania,** fete pentru bar, casa privata Dorim sa colaboram cu fete 18+-35 ani pentru servicii personale in casa privata de lux. Castiguri zilnice foarte bune si substantiale. Oferim cazare si siguranta, **12.000 €;** ☎004917661693989 krampertp@yahoo.de

LOCURI DE MUNCĂ

176. **Germania,** granita cu Franta, fete dorim sa colaboram cu fete 18+ care doresc sa munceasca in casa privata foarte cunoscuta cu clienti bine formati. Ambiente de top castiguri zilnice foarte bune si substatiale. Oferim cazare. Informatii: **13.500 €;**

177. **Germania,** joburi erotice de lux, Villa Verona din Saarlouis te asteapta. Granita Franta, Luxemburg si Belgia! Fete frumoase si zambitoare +18 ani. Castiguri intre 7.000-9.000 euro/luna. Conditii prietenoase , un mediu curat si linistit! Plata este la zi, Katy -propietara. WhatsApp, Viber, Telegram. www.villa-verona.de; ☎00491734618219 jobs@villa-verona.de

178. **Germania,** joburi erotice de lux, Villa Verona din Saarlouis te asteapta. Granita Franta, Luxemburg si Belgia! Fete frumoase si zambitoare +18 ani. Castiguri intre 7.000-9000 euro/luna. Conditii prietenoase , un mediu curat si linistit! Plata este la zi, Katy -propietara. WhatsApp, Viber, Telegram. www.villa-verona.de ☎00491734618219 jobs@villa-verona.de

179. **Germania,** joburi pt. tinere 18+ cu/ fara experienta care doresc sa lucreze intr-o ambianta eleganta. Te asteptam in echipa noastra. Villa Verona Saarlouis, casa privata la granita Luxemburg si Franta. Oferim siguranta si seriozitate, castiguri deosebite, clientela formata. Detalii in lb. romana la tel. sau e-mail; www.villa-verona.de ☎00491734618219 jobs@villa-verona.de

180. **Germania,** Personal abator salariu atractiv net de 1600 euro/ luna; cazare asigurata de catre angajator; contract de munca legal în Germania; concediu 24 zile/an; orele suplimentare se platesc cu un bonus de 25%; ☎0726.700.933

181. **Germania,** salon de masaj zona Frankfurt salon de masaj din Germania cauta fete tinere si dragute, pentru servicii de masaj erotic, pentru a lucra intr-o atmosfera familiala cu conditii de cazare. Posibilitate de castig 8.000 euro pe luna, **8.000 €;** ☎00491788635130 gabrielastefan@web.de

182. **Germania,** Villa Verona Saarlouis, casa privata la granita Luxemburg si Franta, angajam tinere cu aspect placut 18+. Oferim siguranta si seriozitate, castiguri deosebite, clientela formata. Detalii in lb. romana la tel. sau e-mail. Site: www.villa-verona.de; ☎00491734618219 jobs@villa-verona.de

183. **Germania,** zona Frankfurt cauta fete Salon de masaj erotic din Germania, cu vechime de peste 10 ani, cauta fete tinere si dragute pentru a lucra intr-o atmosfera familiara, cu conditii de cazare. Castig de peste 8.000 euro, **8.000 €;** ☎00491788635130 gabrielastefan@web.de

184. **Germania-Villa** Verona Saarlouis casa private lux la granita Luxemburg si Franta ofera joburi pt. tinere 18+ cu/fara experienta, care doresc sa lucreze intr-o ambianta eleganta. Vrei sa castigi multi bani? Si sa lucrezi intr-un mediu placut? Ai varsta peste 18 ani? Atunci ai ajuns la locul potrivit. Oferim: dscretie absoluta si conditii de top, mediu de lucru placut si cooperare loiala. Cerem si oferim seriozitate, profesionalism si disciplina. Vrei sa faci parte in echipa noastra? Atunci trimitene pozele tale recente pe whatsapp, viber sau e-mail. Katy. www.villa-verona.de ☎00491734618219 jobs@villa-verona.de

185. **GERMANIA.** Dame de companie, legal - nightclub Germania Maxima Bar Germania - Lingen. **3.500 €;** ☎004915163278447 info@maxima-bar.net

186. **Germania.** Soferi curierat categoria B, pentru Germania. Oferim contract de munca si cazare. Salariu 1.700 - 2.500 Euro/ luna; ☎0746.555.444

187. **Germania.** Tinere frumoase +18 ani. Vrei sa castigi bani? Lucreaza pe cont propriu! Germania camere de inchiriat ! Inchiriaz? o camera cu doar 500 Euro pe saptamana. Alege sa fii independenta! Noi nu functionam pe baza de procente. Platesti doar 500 Euro restul este in totalitate al tau. Tel/WhatApp: ☎004915175947101

188. **Grecia.** Dansatoare animatoare strainatate Grecia, Global-Artist are propriul cabaret night club in Grecia select pe insula turistica Syros, este singurul cabaret night club de pe insula, selectioneaza dansatoare plecare imediata, www.global-artist.ro. **4.000 €;** ☎0749.200.802 office@global-artist.ro

189. Grecia. Fast-food Grecia- Creta. Particular fast-food, angajez fata cu experienta in domeniu. Salariu si conditii avantajoase. Obligatoriu engleza la nivel mediu de conversatie; ☎0720.533.651

190. **Grupul** ULLRICH Germania cauta soferi posesori de permis categoria CE + ADR pentru transporturi de marfa (prelata) pe teritoriul Germaniei cu permis categorile C + E,atestat marfa si card tahograf,cazier judiciar oferim Contract germanSalariu 1850 brut +100 pentru posesorii de ADR. Diurna de 24 Euro (net) pentru fiecare zi in care va aflati la munca, inclusiv pentru weekend.21 de zile de concediu anual platite.CV-ul dvs la adresa de E-Mail: bewerbung@ullrich-gruppe.de sau WatsApp: ☎004917618677757/ 004956059488704 bewerbung@ullrich-gruppe.de

191. **Instalator** sprinklere pentru Germania salariu 1800 candidatul ideal: experienta in domeniu;avantaj carnet de conducere si cunostinte germana dar nu obligatoriu; ☎07243333500/ 0724.333.501 office@instalmontaj.com

192. **Italia,** Germania, Romania. Societate de constructii angajam: fierari betonisti, zidari, rigipsari si macaragii. Contract de munca, asiguram cazare si masa, salariul in functie de calificare. Solicitam seriozitate maxima. Lucrari in Romania, Italia si Germania. Trimiteti mesaj la nr. de telefon si va contactam noi; ☎0040769682952

193. Italia. Daca doresti sa lucrezi ca ingrijitor batrani la domiciliu in Italia si vorbesti lb. italiana la nivel de conversatie, noi te formam si te angajam. Program luni-vineri, 9.00-17.00; ☎0344.263.179/ 0736.828.029

194. **Italia.** Operator pentru masini unelte controlate numeric.Companie italian? de inginerie in domeniul fabricarii de strunguri ?i ma?ini de frezat, caut? lucr?tori pentru sediul din nordul Italiei. ☎00390445602727 icum@icum-tools.it

195. **Job** fete adult Danemarca, doamne si domnisoare peste 18 ani, cu aspect fizic placut, castiguri reale intre 6.000 - 10.000 e. Lucram la comision 50% fara alte cheltuieli, preturi 200 e/ora. WhatsApp: **10.000 €;** ☎004571466552/ 0040721949460 vippservices2012@gmail.com

196. **LIVERPOOL-LONDRA** ofera locuri de munca pt fete 18+ ,cu sau fara expierenta , ca escorte si in domeniul videochat Se lucreaza pe apartamente de lux, avem expierenta in domeniu si garantam castiguri substantiale .Publicitatea se face pe site-uri de top platite cu optiuni full gen Vip -Featured .Comisionul este de 50%. Plata se face zilnic si oferim discretie sbsoluta . Pt detalii contactati-ne la tel/what's up 00447459261787De preferat este sa discutam pe what's up Pentru angajare avem nevoie sa trimiteti cateva poze reale cu voi ☎00447459261787

197. **Loc** de munca Elvetia servicii de escorta, pentru mai multe detalii va rog contactati la numarul de telefon, va asteptam cu drag; ☎0041762518101

198. **Loc** de munca, escorta in Londra UK oferim fapte nu doar vorbe. Castiguri serioase intre 2000-3000 pe saptamana. Oferim o publicitate specializata, cautam fete frumoase (o nota de 9/10), sociabile si manierate, **10.000 €;** ☎00447405702074 adri.alina87@yahoo.com

199. **Locuri** de munca in Elvetia, Biel, Bienne Cautam fete dragute, cu varsta peste 18 ani care sunt dornice sa munceasca si sa castige bani in studioul nostru Studio Sorpresa. (www.studio-sorpresa.ch). Detalii contact whatsapp: 0041762786969 ☎0041762786969 studio-sorpresa@hotmail.com

200. **Locuri** de munca in Germania Angajator german angajeaza personal necalificat in brutarii 9.49 euro/ora brut, coletarie 13.50 euro/ora cazare asigurata (si pentru cupluri), pachet social german. Relatii la tel., **1.600 €;** ☎0771.509.509/ 031.425.16.71 office@delifreshmarket.ro

201. **Locuri** de munca in Germania fara comision fara intermediari, direct la angajator cu contract de munca german. Cautam personal cu limba germana minim A1 in diferite domenii. **1.800 €;** ☎0752.341.084/ +4920143739360 contact@medialjob.ro

202. **Locuri** de munca in Germania fara comision Oferim locuri de munca in Germania pentru necalificati si calificati la abator, comision 0, plecari urgente, transport organizat. Relatii la tel. ☎0773.940.039/ 031.425.16.71/ 0771.509.509 office@delifreshmarket.ro

203. **London** escort job caut fete discrete cu sau fara experienta pentru servicii de escorta si masaj. Se ofera cazare, publicitate, plata la zi 50%, program flexibil. Detalii la tel sau whatsapp. **3.000 €;** ☎+447389168841 Adela.curvy@outlook.com

204. **London,** Anglia, casa privata cauta fete peste 18 ani pt. prestari servicii de escorta. Casa este situata in Seven Sisters conditii foarte bune. Cazarea si promovarea pe site-uri gratis, Wapp, urgent, **2.500 €;** ☎+447389168841 Adela.curvy@outlook.com

205. **London,** fete escort, aspect fizic placut, cu sau fara experienta pentru servicii escorta,ofer cazare si utilitati, cerem si oferim seriozitate, castiguri asigurate, plata instant, detalii tel sau Wapp, **3.000 €;** ☎07389168841 adela.curvy@outlook.com

206. **Londra** Buna fetelor +40766285436Dame de companie la Londra conditii de munca excelente salariu pe masura conditii incluse excelente pentru mai multe detalii contactati-ma la nr de telefon : +40766285436 ☎+40766285436 skxjxjxjxjkx@gmail.com

207. **Londra** colega, Londra. Caut fete 21 pentru serviciul de escorta, 50/50 castiguri substantiale. Mai multe detalii la tel. sau WhatsApp; **7.000 €;** ☎07413848318

208. **Londra,** cautam tinere dragute min 18 ani in vederea colaborarii ca escorte la Londra. Se asigura cazare si transport. Mai multe detalii la tel sau Whatsap cu acelasi nr. ☎07944148986

209. **Londra,** casa de lux, doamne ofer loc de munca masaj incall/outcall pt doamne si domnisoare cu varsta cuprinsa intre 18-40 ani. Locatia este in centrul Londrei. Se ofera toate conditiile necesare. Cazare gratuita, info pe whatsapp. **12.000 €;** ☎00447919247846

210. **Londra,** fete Casa privata cauta fata/ fete 18+. Serviciul escorta. Comision 50/50, venituri zilnice intre 600-800 lire. Nu deranjati inutil. Gen mesaje sa aflati zone sau etc, va pierdeti timpul, **17.000 €;** vendetta_vendetta91@yahoo.com

211. **LONDRA-LIVERPOOL** cluburi private angajeaza fete +18 cu/ fara expierenta , ca escorte si in domeniul videochat .Se lucreaza pe apartamente de lux, avem expierenta in domeniu si garantam castiguri substantiale .Publicitatea se face pe site-uri de top platite cu optiuni full gen Vip -Featured .Comisionul este de 50%. Plata se face zilnic si oferim discretie sbsoluta .Pt detalii contactati-ne la tel/what's up Pentru angajare avem nevoie sa trimiteti cateva poze reale cu voi ☎00447459261787

212. **Manchester** -Pure Tantric angajeaza domnisoare selecte, elegante, care stiu ce inseamna conceptul "high- class" cunostinte medii de limba engleza. Castiguri intre 8.000- 10.000 lire/ luna. Mediul de lucru "stres-free" nu se lucreaza "la program", conditii de lux, club select. Pentru orice detalii ne puteti contacta la tel./ whatsapp, email. www.puretantricmanchester.co.uk; ☎00447472517150 massage@puretantricmanchester.co.uk

213. **Manchester** -Pure Tantric angajeaza domnisoare selecte, elegante, care stiu ce inseamna conceptul "high- class" cunostinte medii de limba engleza. Castiguri intre 8.000- 10.000 lire/ luna. Mediul de lucru "stres-free" nu se lucreaza "la program", conditii de lux, club select. Pentru orice detalii ne puteti contacta la tel./ whatsapp, email. www.puretantricmanchester.co.uk; ☎00447472517150 massage@puretantricmanchester.co.uk

214. **Masaj** de relaxare, caut colega pentru masaj, oras Swindon, UK (persoana serioasa si responsabila), plata zilnic, limba engleza nivel mediu. Experienta constitue un avantaj. **5.000 €;** ☎+447532878800 nicoletaalexandra74@yahoo.com

215. **Modele** pentru studio Excellent Elvetia Studio-Excellent Elvetia 15.000 garantat, **10.000 €;** ☎0041762786969 info@studio-excellent.ch

216. **Munca** in Germania Muncitor in constructii, obligatoriu carnet categoria B sau C, demolari, amenajari si pavaje. CV-uri pe email. Rog seriozitate; ☎+40723674079 vadeanu@outlook.com

217. **Muncitor** in domeniul feroviar-Germania Descriere: Cautam persoane cunoscatoare de Limba Germana (mediu sau avansat) pentru domeniul feroviar din Germania in sistem full time.Denumire posturi: 1.Personal responsabil de siguranta santierelor feroviar;2. Manevrant feroviar; 3.Personal control panou digital autovehicule autonome. Se ofera: cazare; scolarizare; posibilitate de promovare;tarif orar incepand de la 9 Eur/brut pentru personal siguranta feroviara;tarif orar incepand de la 12 Eur/brut pentru manevran/mechanic locomotive;tarif orar incepand de la 14 Eur/brut pentru personal control panou digital autovehicule autonome; ore sulimentare platite, sporuri platite;transport (se asigura transportul pana in Germania in momentul angajarii);contract de munca semnat direct cu angajatorul din Germania.Se cere: seriozitate; punctualitate; flexibilitate; disponibilitate de a invata; carnet categ. B reprezinta un avantaj.; cunoasterea limbii Germane; candidatul trebuie sa fie apt d.p.d.v. fizic si psihic.Plecarile sunt in luna Iunie iar inscrierile se fac pana in 6 iunie.Informatii la tel. sau e-mail; ☎0040740022410 personalserviceeurope@gmail.com

218. **Muncitori** cu experienta pentru firma germana, zidarie aparenta (Klinker), rigips, tamplarie termopan, finisaje, necalificati. ☎0728.081.718

219. **Muncitori** Firma din Austria angajeaza 2-3 muncitori calificati in meseria de tamplar pentru a lucra 3 luni la Viena; ☎0744.628.439

220. **New** Blue Up Sauna Club cautam femeie pentru curatenie. **2.500 €;** ☎0041435424670/ 0041792983079 info@newblueup.ch

221. **New** Blue Up cautam fete dragute care doresc sa castige bani si care lucreaza legal cu varste intre 18-40. Pentru mai multe detalii va asteptam la nr. de tel. cu whatssapp. **10.000 €;** ☎0041435424670/ 0041792983079 info@newblueup.ch

222. **New** Blue Up, cautam fete dragute care doresc sa castige bani si care lucreaza legal cu varste intre 18-40. Pentru mai multe detalii va asteptam la nr. 0041792983079 cu whatssapp; **10.000 €;** ☎0041435424670/ 0041792983079 info@newblueup.ch

223. **New** Blue Up, Saunaclub, Elvetia, Zurich, ofera locuri de munca legale pentru tinere 18 ani+, salariu atractiv, conditii deosebite, cazare, acte. Castigi bani din prima zi. Informatii in lb. romana la tel./ whatsapp, www.newbluep.ch; **10.000 €;** ☎0041435424670/ 0041792983079 info@newblueup.ch

224. **New** Blue Up- Saunaclub- Elvetia Zurich, ofera locuri de munca legale pentru tinere 18 ani+, salariu atractiv, conditii deosebite, cazare, acte. Castigi bani din prima zi. Informatii in lb. romana la tel./WhatsApp, www.newblueup.ch, **10.000 €;** ☎0041435424670/ 0041792983079 info@newblueup.ch

225. **New** Blue Up- Saunaclub- Elvetia Zurich, ofera locuri de munca legale pentru tinere 18 ani+, salariu atractiv, conditii deosebite, cazare, acte. Castigi bani din prima zi. Informatii in lb. romana la tel./WhatsApp, www.newblueup.ch, **10.000 €;** ☎0041435424670/ 0041792983079 info@newblueup.ch

226. **New** Blue Up- Saunaclub- Elvetia Zurich, ofera locuri de munca legale pentru tinere 18 ani+, salariu atractiv, conditii deosebite, cazare, acte. Castigi bani din prima zi. Informatii in lb. romana la tel./WhatsApp, www.newblueup.ch, ☎0041435424670/ 0041792983079 info@newblueup.ch

235. **Nottingham** Escorts - Anglia - castiguri mari. ma poti contacta la nr de tell: +447424559412 sau pe whatsapp: +447424559412 **15.000 €;** ☎+447424559412 dumitrescunicolas1997@gmail.com

236. **One** of the noblest private clubs of Switzerland is situated near Principality Liechtenstein (very rich bank & business area). Here, you will have the possibility to become acquainted with nice, charm, **15.000 €;** ☎+41799110722/ +41799110722 alina77@gmx.ch

237. **Ospatari** Germania Compania germana MedialJob preselecteaza asistenti medicali cu contract de munca direct la angajator, fara comisioane si intermediari. Cerinte: experienta in domeniu si limba germana minim A2. **1.800 €;** ☎0752.341.084/ +4920143739360 contact@medialjob.ro

238. **Persoana** specializata dezosarea carne de porci cautam 4 persoane in dezosarea de carne de porci pentru Belgium. Pentru mai multe informatii:website : www.activameat-recrutement.com **2.300 €;** ☎0033650586337 alexandreme.am@gmail.com ; activameatlu@gmail.com

239. **Persoane,** vreti sa lucrati in Elvetia in cea mai mare si fumoasa vitrina de Geneva. ☎0041766372573 andreapenna1201@icloud.com

240. **Personal** hotelier Anglia Blackberry Jobs Limited recruteaza bucatari, barmani, ospatari, menajere, spalator vase, receptioneri hotel, night porteri, bell boy, si management level. Engleza nivel conversational ☎0775.506.697 julia@blackberryjobs.com

241. **Pure** Tantric Manchester angajeaza domnisoare selecte, elegante, care stiu ce inseamna conceptul "high- class" cunostinte medii de limba engleza. Alatura-te echipei Pure Tantric si ai ocazia sa iti castigi independenta financiara, fara a fi nevoie de foarte mult efort. Castiguri intre 8.000-10.000 lire/ luna. Mediul de lucru "stres-free" nu se lucreaza "la program", conditii de lux, club select. Pentru orice detalii ne puteti contacta la tel./ whatsapp, email. www.puretantricmanchester.co.uk; **10.000 €;** ☎00447472517150 massage@puretantricmanchester.co.uk

253. **Spania,** Barcelona, Madrid escorte, case private, Barcelona angajeaza doamne- domnisoare (escorte) 18+, cu/fara experienta pentru serviciul de escorta, se lucreaza in cluburi, case private, locatii centrale, casa sau 50-50% depinde de locatie, castig, **10.000 €;** ☎+34602673664 alina77@gmx.ch

254. **Strainanate,** New Blue Up, fete dragute care doresc sa castige bani si care lucreaza legal cu varste intre 18-40. Pentru mai multe detalii va asteptam la nr. cu whatssapp, mail. **10.000 €;** ☎0041435424670/ 0041792983079 info@newblueup.ch

255. **Strainatate,** salariu stabil de la 10.000 euro lunar. Munciti in apartamente luxoase, fiecare domnisoara are camera sa aparte. Oferim cazare gratis, publicitate, si multi clienti zilnic. Garantam tratare prietenoasa, **10.000 €;** ☎+41799110722 alina77@gmx.ch

256. **Strainatate.** Buna frumoaso. Ai farmec, sexappeal si stapanesti arta seductiei? Atunci esti potrivita pentru noi. Lustra este deschis 24 ore - orele de lucru si preturile pe care le alegeti - Iti oferim: posibilitatea de a munci 24 din 24, 365 zile pe an; o frecventa mare a clientilor, o clientela bogata; locatia foarte buna, o atmosfera de lucru sigura. O munca independenta, in care iti poti organiza timpul cum vrei. Publicitate extinsa (web, print, radio). Supraveghere video, televiziune prin satelit si wi-fi gratuit. Studio propriu de fitness, solar, automate cafea/ bauturi. Bancomat in cladire, cu retrageri anonime. Zilnic check-in pana la ora 17,00. Email, tel. order WhatsApp, informatii in limba romana Violeta +49(0)15143465604; ☎004987197482980/ 00491606111918 info@lustra.la

257. **Switzerland** , Studio-Club-Escort, Angajam fete cu aspect fizic placut , care sa cunoasca obligatoriu o limba straina . Locatie de lux , escort in toata elvetia , club de lux cu clienti formati ! Castigul mimim este de 300 Chf pe ora ☎0041762272375

258. **Tinere** Anglia, conditii super avantajoase, iti doresti castiguri substantiale intr-un timp foarte scurt, oferim loc de munca ca si escorta in Anglia, intr-o zona ultracentrala. Fete serioase, doritoare de munca cu aspect fizic placut. **10.000 €;** ☎00447379747178

227. **New** club Cleopatra, Elvetia cauta fete New club cautam fete peste 18 ani pentru noul club din Elvetia. Se ofera cazare gratuit, suport obtinere permis lucru, comisioane substantiale, castiguri garantate peste 10000 franci, ☎00410767769167

228. **Night** Club Palmenhaus Austria cauta doamne/domnisoare 19+ ani, cu aspect fizic placut, cu sau fara experienta. Venituri intre 5000-10000 E/luna. Plata se face zilnic. Cazarea este asigurata. Vorbim lb. romana. Telefon, sms sau WhatsApp; www.nightclubpalmenhaus.at ☎00436606083726 info@nightclubpalmenhaus.at

229. **Night** Club Palmenhaus Austria cauta doamne/domnisoare 19+ ani, cu aspect fizic placut, cu sau fara experienta. Venituri intre 5000-10000 E/luna. Plata se face zilnic. Cazarea este asigurata. Vorbim lb. romana. Telefon, sms sau WhatsApp; www.nightclubpalmenhaus.at ☎00436606083726 info@nightclubpalmenhaus.at

230. **Night** Club Palmenhaus Austria, cauta doamne/ domnisoare 19+, cu aspect fizic placut, cu sau fara experienta. Venituri intre 5.000- 10.000 Euro/luna. Plata se face zilnic. Cazarea este asigurata. Ne poti suna sau ne poti scrie pe WhatsApp la numarul de telefon. Site: www.nightclubpalmenhaus.at; ☎00436606083726 info@nightclubpalmenhaus.at

231. **Night** Club Palmenhause Austria cauta doamne/domnisoare 19 + ani, cu aspect fizic placut, cu sau fara experienta. Venituri intre 5.000 10.000 euro/ luna. Plata se face zilnic, cazarea este asigurata, vorbim lb. romana, telefon, sms sau whatapp la: (www.nightclubpalmenhause.at) ☎00436606083726 info@nightclubpalmenhause.at

232. **Night** Club Pascha Graz, Austria cauta fete +18 ani. Transport gratuit din Romania. Cazare asigurata. Castiguri substantiale. Informatii beep/sms: 0043 660 7949606. Facebook: Carmen Pascha, ☎00436607949606 carmenpascha@gmail.com

233. **Night** Club Pascha Graz, Austria, domnisoare cu experienta pentru dans la bara. Fara contact sexual. Cazare si transport gratuite. Salariu 4000 /luna garantat, procent din bauturi si dans in privat. carmenpascha@gmail.com

234. **Night** club, fete Platinum club este un club de noapte situat in Elvetia, care are la baza doi sefi de nationalitate romana, sefii fiind doua femei care vorbesc limba romana si va stau la dispozitie cu orice detaliu. **13.000 €;** ☎0724.947.738 pavelandreicatalin31@gmail.com

242. **Qatar** Escort Agency, agentie cu vechime de 5 ani in Qatar-Kuwait cauta fete 19-30 ani pentru munca de escorta castiguri intre 700-2000 euro zilnic Watsap+393891423299 pentru mai multe detalii; **15.000 €;** ☎+393891423299 escortcastingqatar@yahoo.com

243. **Saarlouis** Germania case private angajeaza tinere sociabile, atragatoare, 18+ ani. Oferim conditii de top, cazare, siguranta si seriozitate. Castiguri deosebite si clientela formata. Vino sa faci parte din echipa noastra.Locurile sunt limitate. ☎00491734618219

244. **Saarlouis,** Germania, case private ,vile de lux , angajeaza tinere sociabile, atragatoare, 18+ ani. Oferim conditii de top, cazare, siguranta si seriozitate. Castiguri deosebite si clientela formata. Vino sa faci parte din echipa noastra. Locurile sunt limitate. ☎00491734618219

245. **Salaori** Suedia pentru 2 luni, 2 salaori pentru santier Suedia. **1.000 €;** ☎0771.032.630 alessya_cristyna@yahoo.com

246. **Salon** de masaj si bar in Elvetia, fete detii un pasaport european si ai intre 18-35 ani, esti frumoasa, senzuala, calma, petreceata si te poti adapta in a munci in doua atmosfere diferite, atunci te asteptam sa faci parte din echipa noastra. ☎0041762518101 salonextase@yahoo.com

247. **Scotia,** escort and massage colega pentru servicii masaj si escorting in Scotia. Cazare gratuita, varsta peste 18 ani; **10.000 €;** ☎+447341900041

248. **Sofer** comunitate camioneta 3,5 t categoria B cautam sofer pentru comunitate, Germania, Belgia, Olanda, necesar minimum 1 an experienta in Transport de marfa. Plata avantajoasa. 30-45 de zile pe comunitate; ☎0722.665.599 eurocarrier@outlook.com

249. **Sofer** pe tir cu experienta pentru a face transporturi internationalede marfuri pe comunitate. Firma cu sediul in Spania (Balaguer, Lerida). ☎0034667490750 controlflota4@villartlogistic.com

250. **Soferi** curierat M?nchen caut soferi pentru curierat in Germania-Mùnchen. Salariu atractiv; ☎0763.023.067 Cristina_tanase2@yahoo.com

251. **Soferi** de tir comunitate, prelata, cu experienta DK DE FR, transport asigurat, venituri 2000-2200 Euro/luna, certificat ADR si limba engleza constituie un avantaj, **2.200 €;** ☎0749.032.545

252. **Soferi** profesionisti pentru Anglia Firma de recrutare angajeaza sofer profesionist (pentru container/prelata), categoria C+E, pentru efectuarea transporturilor pe teritoriul Angliei. **2.500 €;** ☎+4407376141379 angi.job.uk@gmail.com

259. **UK** -LONDRA-LIVERPOOL ofera locuri de munca pt fete 18+ ,cu sau fara expierenta , ca escorte si in domeniul videochat .Se lucreaza pe apartamente de lux, avem expierenta in domeniu si garantam castiguri substantiale .Publicitatea se face pe site-uri de top platite cu optiuni full gen Vip -Featured .Comisionul este de 50%. Plata se face zilnic si oferim discretie sbsoluta . ☎00447459261787

260. **UK** -LONDRA-LIVERPOOL ofera locuri de munca pt fete 18+ ,cu sau fara expierenta , ca escorte si in domeniul videochat .Se lucreaza pe apartamente de lux, avem expierenta in domeniu si garantam castiguri substantiale .Publicitatea se face pe site-uri de top platite cu optiuni full gen Vip -Featured .Comisionul este de 50%. Plata se face zilnic si oferim discretie sbsoluta . Pt detalii contactati-ne la tel/what's up absoluta. Publicitate gratuita pe site-uri de top platite cu optiuni full gen Vip -Featured. Comision 50%. Plata zilnic. Tel. sau WatsApp; ☎00447459261787

261. **UK** -Londra-Liverpool ofera locuri de munca pt fete 18+, cu sau fara experienta, ca escorte si in domeniul videochat. Se lucreaza pe apartamente de lux, avem expierenta in domeniu si garantam castiguri substantiale. Publicitatea se face pe site-uri de top platite cu optiuni full gen Vip -Featured. Comisionul este de 50%. Plata se face zilnic si oferim discretie sbsoluta. Pt detalii contactati-ne la tel/what's up. De preferat este sa discutam pe what's up. Pentru angajare avem nevoie sa trimiteti cateva poze reale cu voi; ☎00447459261787

262. **UK,vrei** sa faci multi bani? Suna-ne pentru detalii ma poti contacta la nr de tell: +447424559412 sau pe whatsapp: +447424559412 **10.000 €;** ☎+447424559412 dumitrescunicolas1997@gmail.com

263. **UK-Londra** - Liverpool. Fete 18+ cu/fara experienta, escorte si in domeniul videochat UK-Londra - Liverpool, apartamente de lux, castiguri substantiale. Publicitate pe site-uri de top platite cu optiuni full gen Vip-Featured. Comision 50%, plata zilnic, oferim discretie. Tel./WhatsApp: ☎00447459261787

264. **Vila** de lux la hotar cu principat Liechtenstein Elvetia, bani la greu castig de neuitat, propunem locuri de munca pentru femei frumoase de la 18 pana la 45 de ani, salarii de la 15.000 euro pe luna si mai sus **15.000 €;** ☎+41799110722 alina77@gmx.ch

265. **Zugravi** Cipru, urgent angajare jugravi Cipru 6/8 persoane experienta seriozitate salariu 1200 E se faciliteaza transport si cazare, permis conducere avantaj se va oferi masina; **1.200 €;** ☎0729.158.583 nicu_imob@yahoo.com

Oferte part time

1. **Activitate** inteligenta 3-4 ore/zi, activi si pensionari, minim liceul, venit progresiv, Vlad; ☎0723.595.764

2. **Agent** de curatenie. Firma de curatenie angajeaza personal pentru curatenie intr-un spatiu de birouri zona Delea Veche. Se ofera salariu motivant, program 3 ore/zi dimineata; ☎0763.223.167 contact@cleanwork.ro

3. **Ajutor** sters solare si mentinerea curateniei, solar VIP Studio angajeaza fete tinere, pe perioada verii, pt stersul solarelor si mentinerea curateniei. Program L-V:12-22, salariu 1400 lei. Trimiteti CV cu poza la email ☎0763.643.015 solarvipstudio@gmail.com

4. **Asistent** disponibil 24/24 telefonic Societate ce se ocupa cu inchirierea imobilelor proprii cauta asistent manager ce va lucra de acasa. Mai multe detalii la telefon. Zona Vitan/ Autovit, **500 L;** ☎0732.457.529

5. **Asistenta** personala, fizic placut, pentru colaborare de lunga durata, program flexibil 2-3 ore saptamana. Rog foto si detalii; alex_sima30@yahoo.com

6. **Asistenta** de stomatologie clinica stomatologica Opran SRL angajeaza asistenta de stomatologie cu experienta de minim 6 luni. Rog seriozitate.Tel, **35 L;** ☎021.313.40.82/ 0721.842.904 florina@opran.ro

7. **Asistenta** live, echipa Phoenix angajeaza personal feminin pentru conversatii online.Oferim: bonus angajare 4000 lei, avans 4000 lei din prima zi, bonus recomandare 1000 lei, salariu fix incepand de la 2500 lei. **4.000 L;** ☎0761.505.505 officepsk@yahoo.com

8. **Asistenta** online, fete cu/ fara experienta pentru conversatii online. Salariu garantat 6.000 Lei. Bonus angajare 3.000 Lei. Costumatii cadou. Posibilitate avansare si legalitate 100%. Taxele sunt platite de catre studio **6.000 L;** ☎0764.140.118 officegorgonize@yahoo.com

9. **Asistenta** personala 32 de ani, caut asistenta personala neprofesionista, cu varsta minima de 18 ani. Garantez decenta, siguranta si discretie, celelalte detalii le stabilim de comun acord. Ma gasesti pe mail, razvan_s_dumitrescu@yahoo.com

10. **Asistenta** personala fizic placut, pentru colaborare de lunga durata, program flexibil 2-3 ore saptamana. Rog foto si detalii pe wapp ☎0747.405.114 aaab77356@gmail.com

11. **Asistenta** personala inteligenta, educata, colaborare de lunga durata, program flexibil 3 ore pe satamana. Email c.v. si foto pe mail. ☎0723.039.777 jj28mm@gmx.com

12. **Asistenta** personala manager italian, 44 ani, goodlooking, manierat, serios caut o tanara desteapta, aspect fizic foarte placut, serioasa, sociabila. Colaborare de durata. Program flexibil, salariu motivant si negociabil, ☎0724.647.004 marcobotato@gmail.com

13. **Asistenta** personala manager spaniol, 30 ani, in Bucuresti cauta o asistenta part-time, cu sau fara experienta. Aspect fizic placut. Program flexibil. Salariu bine platit. Plata la zi. Rog email cu poze; **4.800 L;** ☎0728.477.325 Atos.ramirez@gmail.com

14. **Asistenta** personala Prezentabil si educat, caut asistenta personala, fizic placut, pentru colaborare de lunga durata, program flexibil, cateva ore pe saptamana. Seriozitate si discretie. Contact pe whatsapp, rog poze. **1.500 €;** ☎0737.586.192

15. **Asistenta** personala tanar, manager in cadrul unei companii de succes, caut o doamna sau domnisoara in ideea unei colaborari part time, reciproc avantajoasa. Rog mail cu scurta descriere si cateva fotografii; raulstanescu07@gmail.com

16. **Asistenta** personala, 1000 euro lunar. Raspund numai la sms/ whatsApp cu descriere. ☎0770.985.653

17. **Asistenta** personala, prezentabil, caut asistenta personala, draguta, 2-3 ore pe saptamana. Seriozitate si confidentialitate. Astept mail cu foto. ☎0000.000.000 affection122016@gmail.com

18. **Asistenta** personala, part-time, cu/fara experienta. Comunicativa, serioasa, aspect fizic placut. Pentru colaborare de lunga durata se ofera cazare Bucuresti. **800 €;** ☎0774.996.942

19. **Asistenta** personala, secretara Program flexibil cateva ore pe saptamana, experienta nu este necesara, **1.000 €;** ☎0731.128.450 Achim.toni22@gmail.com

20. **Asistenta** personala, secretara Tanara isteata, sociabila si non conformista (chiar si din provincie). Program flexibil, bun simt. Primeaza caracterul si nu aspectul fizic. Preferabil dispusa la calatorii ocazionale in afara tarii, ☎+40754835179 Paulgotan@yahoo.com

21. **Baby** sitter part time, zona Salaj, Rahova, Caut tanara sau doamna serioasa, ingrijita si atenta cu copii. Un copil de 5 ani si un copil de 2 ani. Program: o zi da una nu, de la 9-20. Va rog doar persoane serioase. Va astept cu drag, **900 L;** ☎0765.180.839

22. **Baiat** pentru echipa interventie curatenie la birouri. Program de dimineata incepand cu ora 6.Carnetul de sofer cat B constituie un avantaj. Conditiile salariale se discuta la interviu ☎0728.931.467

23. **Barman,** cautam o fata cu un aspect fizic placut pentru un post de barman la piscina exterioara a clubului nostru de fitness. Programul este flexibil, atmosfera primitoare, colectiv tanar. **1.500 L;** ☎0746.503.812 office.planetswim@gmil.com

24. **Black** Velvet Massage angajeaza! Black Velvet Massage angajeaza!Oferim seriozitate si profesionalism, carte de munca, cele mai mari salarii de pe piata!Suna acum si aplica!www.eroticmassagevelvet.com ☎0761.811.080

25. **Bona** interna, 2, 3 saptamani lucratoare/luna Angajam bona interna cu experienta, in Bucuresti pentru familie deosebita. Program: 2, 3 saptamani lucratoare / luna. Oferta salariala deosebita. Cazare, hrana si transport asigurate de angajator; **2.500 L;** ☎0735.179.929/ 021.223.23.59 office@profiles.ro

26. **Bona,** 6h/zi, L-V, sector 1 angajam o doamna vesela, comunicativa pt. un baietel in varsta de 3 ani in zona Aviatiei. Programul de lucru va fi in intervalul 12:00-18:00, de luni pana vineri. Atributii ce tin de copil **1.700 L;** ☎0721.129.288/ 0738.553.001

27. **Bona,** ajutor in casa, curatenie, gatit caut doamna pentru menaj, piata si gatit + luat copil de la gradinita si adus acasa. Interval 14-20, zona Piata Sudului, copil 2 ani 6 luni, energic si vesel. Cu recomandari. 1300-1500 lei. **1.300 L;** ☎0744.679.674 myryna@yahoo.com

28. **Bucatareasa** 1 zi pe saptamana in Drumul Taberei. Conditii deosebite. Salariu motivant. Rog telefon dupa ora 17.00 ☎0725.883.898

29. **Bucatareasa** si lucrator in restaurant mic restaurant romanesc in zona Big Berceni, angajeaza Bucatareasa si lucrator in restaurant. Se cere o buna experienta in domeniu si seriozitate. Se ofera salariu atractiv. Prog. de luni pana vineri. ☎0722.396.268/ 0734.122.387 ionescuadialexandru@yahoo.com

30. **Camerista** sambata/duminica program 11 - 14:00 doar weekend. Este vorba despre un nr de 7 apartamente ce se inchiriaza in regim hotelier, vor necesita curatenie de intretinere (schimbat lenjerii, sters praful). Zona Vitan, **450 L;** ☎0732.457.529

31. **Casier** Angajam casier part time in Shop&Go Piata Muncii si Piata Kogalniceanu, program flexibil, pachet salarial atractiv; ☎0761.629.878

32. **CASIER,** firma de administrare imobile angajam casier cu permis si masina. Program 16.30-21.00, **900 L;** ☎021.336.77.44

33. **Casting** pentru doamne varsta intre 35-55, cautam fete pentru calendare, evenimente. Plata pe loc la casting. De la 200 la 1.000 ron. Suntem o firma cu capital strain, avem sediul in Bucuresti. Trimite 3 poze + tel., **1.000 L;** ☎00000000 sales.paganini@gmail.com

34. **Colaboratori** fete pentru mediul online Suntem in cautare de colaboratori fete pentru mediul online. Oferim bonusuri atractive si plata zilnica, pozitionati in centrul Bucurestiului intr-o locatie de lux, **5.000 €;** ☎0760.387.829 tech.studioprivatt@gmail.com

35. **Colabratori** pentru calcat atelier de confectii, zona Bd. Chisinau, dorim o persona cu experienta pentru a colabora pentru diferite proiecte. Acceptam si lucrul dupa ora 18:00 si in weekend ☎0723.373.509

36. **Consultant** vanzari angajam consultant vanzari pentru unul dintre clientii nostri, un important brand de imbracaminte.Daca esti pasionat de moda si esti disponibil sa lucrezi 6 ore pe zi, te asteptam in echipa noastra; ☎0728.063.417 recrutare@passion4work.ro

37. **Contabil** firma de conta angajam contabil. Cerinte: cunostinte solide de contabilitate; seriozitate; abilitatati in operare pe calculator; cunoasterea programului Saga reprezinta un avantaj; **1 L;** ☎0729.609.654/ 0743.321.437 crisumitica@yahoo.com

38. **Croitor,** croitoreasa care stie sa croiasca si sa coasa. Ofer carte de munca si salariu atractiv. ☎0745.090.694

39. **Croitoreasa,** se ocupa cu ajustarea, modificarea si repararea articolelor de imbracaminte croite sau confectionate. Persoana activa, cu imaginatie experienta este necesara deoarece o sa lucreze singura, locatia este una centrala (zona Piata Muncii). Programul este flexibil, acceptam si o persoana care mai lucreaza in alta parte si doreste rotunjirea veniturilor. Salariul este unul avantajos; ☎0765.517.197

40. **Desenatori,** ilustratori, graphic designeri se cere creativitate si inspiratie in designul obiectelor de souvenir. Constituie un avantaj cunoasterea programelor Adobe Illustrator, Corel, Photoshop; ☎0751.196.962 contact@magnetella.com

41. **Desenatori,** ilustratori, graphic designeri se cere creativitate si inspiratie in designul obiectelor de souvenir. Constituie un avantaj cunoasterea programelor Adobe Illustrator, Corel, Photoshop; ☎0751.196.962 contact@magnetella.com

42. **Distribuitori** pliante recrutam cautam promoteri pentru o campanie de impartit pliante door to door incepand din data de 17.05.2018 in mai multe zone din Bucuresti.Program: 09:00 - 17:00Plata: 80lei/zi **80 L;** ☎0724.024.237/ 0722.509.577 hr@activpromotion.ro

43. **Distribuitori** pliante, 5 promoteri pentru amplasarea de door hangere (la manerul usilor). Salariul este in functie de cantitatea de materiale distribuita. Anunt valabil pentru Bucuresti. Detalii la tel. ☎0763.670.173

44. **Doamna** menaj 2 sau 3 zile/sapt zona piata 1 Mai, Casin, angajam o doamna pt menajul unui apartament cu 2 camere in vila, Bd.Averescu 38. Programul de lucru va fi de 3 zile pe saptamana. Atributii: curatenie, calcat (nu se solicita gatit). Se ofera 100 ron/zi; ☎0723.188.953 lidiabitu@yahoo.com

45. **Doamne** curatenie, urgent, firma de curatenie angajam personal curatenie 4 ore sediu/cladire birouri in zona Pipera, 06:00-10:00 si 13:00-17:00. ☎0731.121.025

46. **Educatoare/** studenta/ absolvena psihologie se solicita activitati educative, jocuri pentru fetite gemene de 2 ani si jumatate. Programul de lucru:10:00-13:00, luni-vineri. Locatia se afla aproape de statia de metrou Eroilor. Asteptam CV-uri; **2.000 L;** ☎0721.129.288 office@lotushr.ro

47. **Exclusiv** feminin, pentru conversatii online oferim cadou 3000 lei la angajare, salariu fix garantat 4000 Lei+procent 50%,program part-time/ full-time, bonus abonament fitness, solar, unghii, gene. Contact non-stop, **4.000 L;** ☎0752.177.559 virtualangels@yahoo.com

48. **Femei** pentru curatenie, firma de curatenie angajeaza la program luni-vineri, post fix, 3 ore/zi, program 08:00-11:00, zona Stefan cel Mare, carte munca. **650 L;** ☎0754.677.677

49. **Femei** pentru curatenie, firma de curatenie angajeaza la program luni-vineri, post fix, 4 ore/zi, program 08:00-12:00, zona Calea Vitan - Mihai Bravu, carte munca; **700 L;** ☎0754.677.677

50. **Femeie** curatenie pentru Pensiune in Sinaia pensiune turistica situata in Sinaia, angajeaza femeie la curatenie si preparare mic dejun. Asteptam o femeie cu indemanare si aspect curat si ingrijit; **1.000 L;** ☎0764.903.069

51. **Femeie** de serviciu care sa presteze servicii de curatenie, in scari de bloc, apartamente, birouri, pentru cateva ore. **120 L;** ☎0736.129.969 Ralutza18@yahoo.com

52. **Femeie** de serviciu in Bucuresti (zona Eroilor), la program de 3 h/zi. Salariu avantajos. Firma curatenie, angajeaza; ☎0736.925.152

53. **Femeie** de serviciu persoana cu experienta, pentru curatenie la sediu firma, cca 400 mp birouri si mica productie, zona Obor/ Mosilor, 4 ore pe zi, program 6.00-10.00 dimineata. Salariu 800 Lei net; ☎0746.389.069

54. **Femeie** de serviciu program luni-miercuri-vineri 6 ore /zi, scara bloc, zona Dragonul Rosu; ☎0722.354.069

55. **Femeie** de serviciu pentru birouri firma de curatenie, program 2-3 ore /zi de dimineata. Cerem si oferim seriozitate **900 L;** ☎0772.029.406/ 0773.848.657 contact@conexclean.ro

56. **Femeie** de serviciu, angajam pentru bloc, 4 ore/zi, Drumul Taberei- zona Cora Lujerului, salariu 900 lei net; ☎0722.452.318

57. **Femeie** la curatenie sala de fitness angajam urgent, pentru zona Popesti Leordeni, program de 4 ore ☎0721.905.339

58. **Femeie** la curatenie. Gatto Lounge angajeaza femeie la curatenie, 2 ore pe zi. Cerem si oferim seriozitate. Locatia este situata pe Bulevardul Decebal nr. 17; ☎0746.999.888 oscarcaffe@yahoo.com

59. **Femeie** la vase cu sau fara experienta pentru restaurant. Program: luni-joi 6.30-12.30 sau 12.30-18.30, vineri 06.30-18.30, sambata-duminica liber. Institutul Clinic Fundeni, bufet Gorjeanca, **1.700 L;** ☎0742.266.859

LOCURI DE MUNCĂ

60. **Femeie** pentru curatenie birouri Unirii Firma de curatenie angajeaza femeie. Pensionara, pentru curatenie birouri in zona Unirii. Programul este de luni pana vineri de 2 sau 4 ore/zi. Va asteptam in echipa noastra. ☎0751.193.866/ 031.438.08.42

61. **Femeie** pentru curatenie birouri, firma de curatenie angajeaza personal feminin pentru curatenie birouri in Bucuresti, If. Oferim: contract de munca + salariu fix+ bonusuri lunare ☎0751.193.866/ 031.438.08.42 nonica.danciu@efms.ro

62. **Femeie** pentru curatenie in zona Bocsa personal feminin pensionari pentru curatenie in Bocsa. Program flexibil de luni pana vineri cu norma partiala de 2 ore/ zi. Detalii la nr. ☎0751.193.866/ 031.438.08.42

63. **Femeie** pentru curatenie in zona Domnesti Angajam personal feminin (pensionarii au un avantaj) pentru curatenie in Domnesti. Program flexibil de luni pana vineri cu norma partiala.Detalii la nr., ☎0751.193.866/ 031.438.08.42

64. **Fete** pentru casting moda Cautam fete pentru calendare, evenimente. Plata pe loc la casting. De la 200 la 1.000 ron. Suntem o firma cu capital strain, avem sediul in Bucuresti. Trimite 3 poze + tel., **1.000 L;** sales.paganini@gmail.com

65. **Fete** si baieti pentru curatenie angajam urgent personal curatenie cu/fara experienta si dorinta de munca. Salariu atractiv, plata la timp. Program de lucru 6 ore/zi, de la 08.00-14.00; **1.300 L;** ☎0720.542.280 Totalcleaningservices2017@gmail.com

66. **Fete,** Bonne Studio transforma visele in realitate personal feminin cu/fara experienta, castiguri 3500-7000, bonus angajare 500$, costumatii gratuite, program la alegere, locatii in toate sectoarele. Telefon nonstop. **6.000 €;** ☎0721.901.006 bonne28studio@gmail.com

67. **Fete,** socializare online, personal feminin cu\fara experienta, salariu 6100 lei fara target, comision pana la 70%, oferim bonus 3700 lei la angajare, program optional 5 -8 ore pe zi, legalitate 100 %. **6.100 L;** ☎0729.496.496/ 0785.496.496 shelbastudio@gmail.com

68. **Hostess** part time, cliente false, promoter, coffee shop zona Aviatorilor Herastrau, job part time, cautam colege tinere, atractive, dinamice, carora le place sa lucreze cu publicul. **100 L;** ☎0771.621.075 aviatorilorcoffeeshop@gmail.com

69. **Ingrijitor** tanar, istet, scuturat, priceput treburile gospodaresti: casa/curte/caine/auto. 4 ore dupa amiaza, 5 zile. Salariu motivant, zona Berzei Cismigiu. ☎0770.272.122

70. **Livrator** pizza pentru restaurant in zona Dristor, program 2 cu 2. Salariu + decont curse. Cu masina proprie sau pe masina firmei. Mai multe detalii la tel. ☎+40734601600 Pizza.venetia@yahoo.com

71. **Lucrator** comercial esti tanar, prezentabil si ai nevoie de un job part-time de weekend? Iti asteptam CV-ul la adresa office@sweetela.ro. Oferim salariu atractiv si bonusuri de performanta; office@sweetela.ro

72. **Mecanic** auto cunascator testar si electrica auto salariu motivat; **4.000 L;** ☎0723.772.532 Office.buildprest.ro@gamail.com

73. **Medic** specialist pentru camin de batrani, full time/part time zona Baneasa Se ofera: contract de munca, salariul motivant, mediu de lucru placut in conditii excelente. Detalii la tel. ☎0733.877.978/ 0770.944.127 Caminmillennium@gmail.com

74. **Menajera** familie 2 persoane cauta menajera 1 zi/ saptamana zona Ion Mihalache; ☎0722.548.514

75. **Menajera** pentru casa particulara si birouri. Program :1 data /saptamana L-V intre 8.30-14.30 sau 12.30-18.30: birouri 1 data/saptamana L-V intre 8.30-16.30: casa particulara, exclus weekend; ☎0744.363.630 irina.petrescu@ecovital.ro

76. **Menajera** pentru curatenie si calcat 2 zile pe saptamana 8 ore in Rosu, Chiajna. Se ajunge foarte usor cu maxi taxi de la Lujerului. Doresc o persoana serioasa pentru o colaborare de lunga durata. **600 L;** ☎0724.907.553

77. **Menajera** pentru un ap. cu 3 camere. Str. Fizicienilor, sect. 3, numai cu domiciliul in apropiere. 110 lei/zi, program 8:00 - 16:30, cu pauza 30 min. Numai luni si vineri **110 L;** ☎0745.386.193

78. **Menajera** Salon de infrumusetare angajam menajera (femeie), persoana serioasa, curata, harnica, program de 4 ore dimineata, 3 zile pe saptamana, in zona Dr. Taberei, salariu fix, posibilitate contract de munca; ☎0741.224.206/ 0741.224.206 crystalcosmetics.moghioros@gmail.com

79. **Menajera** 4 ore/zi. Angajez cu carte de munca menajera pentru 4 ore/zi, dimineata 7-11 sau 8-12. Caut o persoana serioasa, punctuala, harnica, curata, ingrijita, decenta si cu bun simt. Ofer salariu /luna. **1.000 L;** ☎0724.566.510

80. **Menajera** cu experienta si recomandari, menajera cu experienta si recomandari pt. ap. 3 camere in Militari / Veteranilor. Program: o data pe sapt., 5 ore/zi. Ofer 70 lei/sedinta.; ☎0724.274.888

81. **Menajera** hotel, program 4 ore sau 8 ore, ture de dimineata sau dupa amiaza, persoana muncitoare responsabila, ordonata si atenta la detalii, oferim salariu motivant. Hotelul se afla in zona Berceni, sector 4, ☎0723.107.007 office@hotelmoncaprice.ro

82. **Menajera** ingrijitoare batrana, cerem si oferim seriozitate, conditii de lucru bune, program lucru 8-14 zona Luica, acceptam si din provincie, intern. **1.000 L;** ☎0720.039.035 columbia.imobiliar@yahoo.com

83. **Menajera** Mogosoaia cautam o persoana cu putere de munca, discreta, pentru curatenie la casa in Mogosoaia; ☎0722.542.419

84. **Menajera,** 4 ore pe zi, 3 ori pe saptamana, sa fie o doamna serioasa, sector 3. **700 L;** ☎0729.997.942 neda.sanda@yahoo.ro

85. **Modelatori** carcase de telefon tinere si studenti nefumatori, pentru a-i califica la noi in firma, nu e necesara experienta, munca necesita atentie mare la detalii si rabdare, conditii deosebite, posibilitate avansare, prime, bonusuri mari, sector 1, Domenii **1.500 L;** ☎0723.376.606 angajari2018@gmail.com

86. **Modele** online, Social Gorgonize angajeaza personal feminin pentru conversatii online. Impozitele sunt platite de catre studio. Salariu de la 1000 $-5000 $, bonus angajare 900$ si promovare rapida la stagiul de manager **5.000 €;** ☎0760.657.114 gorgonize@yahoo.com

87. **Modele** online. Supreme Studio iti ofera castiguri intre 3.500 $- 7.800 $ lunar. Bonus angajare 700 $. Program optional. Plati oferite zilnic, saptamanal, bilunar. Puncte de lucru: Unirii, Crangasi, Obor, Universitate, **7.800 €;** ☎0728.611.611/ 0768.515.515 supremeoffice@yahoo.com

88. **Modele.** Cautam personal feminin pentru activitate legala, program flexibil, oferim training si promovare. Varsta peste 18 ani, aspectul fizic nu este important, Castiguri intre 500-10.000$, **10.000 €;** ☎0729.691.300 orientalblackemma@hotmail.com

89. **Om** priceput pentru ingrijire curte, angajam mester priceput la gradinarit si intretinere curte si birou, sofer protocol, obligatoriu iubitor de animale; ☎40733149737/ 0747.249.003 iulia@eurostrada.net

90. **Operatoare** apeluri telefonice studenta. Job apelarea telefonica a clientilor firmei, prezentare oferte. Domiciliul in zona Drumul Taberei-Militari, 8 lei/ ora, 5 ore/ zi, 3 zile/ saptamana, **500 L;** ☎0723.029.302 contact@orif-inscriere.ro

91. **Ospatari** pentru nunti, 460 lei/s+d. Salonul de nunta este pe DN1 la 2 km de Therme. Se asigura transport de la Piata Presei, cazare intre evenimente. Vezi locatia pe site www.salondumariage.ro ☎0769.901.090 mihalachereluflorin@gmail.com

92. **Personal** curatenie. Firma curatenie angajam personal pentru curatenie in Bucuresti la blocuri din Drumul Taberei, Crangasi, Militari, Berceni, Popesti, Dristor, Timpuri Noi, Obor, ☎0753.812.805 office.fullcleanup@gmail.com

93. **Personal** feminin(peste 18 ani). Scrieti ne despre dv o descriere succintala pe email. Va vom raspunde dandu-va detalii: **5.000 L;** orientalblackemma@hotmail.com

94. **Personal** curatenie birouri cu varsta cuprinsa intre 20-40 ani. Contract de munca. Program de lucru: l-v 09.00-13.00. cerinte: persoana sprintena, energica, eficienta, punctuala. **1.000 L;** ☎0740.308.116

95. **Personal** curatenie cu experienta, firma profesionala de curatenie anajeaza in zona Calea Floreasca. Program 2 schimburi: 7.00-11.00 si 18.00-22.00. Rog seriozitate; ☎0785.349.894 office@cleaning-concept.ro

96. **Personal** curatenie la 4 ore pentru curatenie de intretinere personal la 4 ore. Locatiile sunt amplasate central sau in vecinatatea gurilor de metrou. Oferim salariu motivant plus tichete de masa. ☎0754.794.359/ 0374.034.370 contact@winscope.ro

97. **Personal** curatenie pentru birouri, firma de curatenie angajeaza femeie de serviciu pentru birouri 3 ore/ zi. Program dimineata 6:00 - 9:00. Cerem seriozitate; ☎0772.029.406/ 0773.848.657 contact@conexclean.ro

98. **Personal** curatenie pentru magazin de haine de luni pana vineri 9-18, munca usoara, aspirat, sters praful, spalat pardosea, cautam fete care vor un loc de munca stabil. **1.500 L;** ☎0729.548.456 contact@curateniepremium.ro

99. **Personal** curatenie, firma curatenie angajeaza agent curatenie pt. targ Agriplanta, perioada 16 mai -20 mai **700 L;** ☎0721.407.661/ 0736.087.785 paraschivoiu_dan@yahoo.com

100. **Personal** exclusiv feminin, pentru conversatii online studio/ acasa oferim cadou 3000 lei la angajare, salariu fix garantat 4000 lei + procent 50%-70%, bonus abonament fitness, solar, unghii, gene. Contact non-stop **4.000 L;** ☎0752.177.559 virtualangels@yahoo.com

101. **Personal** feminin cu/ fara experienta pentru conversatii online. Castiguri confirmate de 10.000 $ - 20.000 $ lunar, oferta bonus de 700 $ din prima zi. Program optional. Beneficiati de abonament fitness, SPA ☎0761.022.220/ 0736.022.220 alniva10@gmail.com

102. **Personal** feminin pentru conversatii online modele online pentru NaughtyKats,personal feminin cu/fara experienta salariu 6000 lei+procent 50%-70%, Bonus 900$, program optional. legalitate, locatii in toate sectoarele. confidentialitate; **6.000 €;** ☎0770.456.112/ 0784.458.616 studionaughtykats@gmail.com

103. **Personal** feminin, angajam personal feminin (18-50 ani), minime abilitati de calculator. Preferam sa ne contactati via email, initial; **5.000 €;** ☎0729.691.300 orientalblackemma@hotmail.com

104. **Personal** pentru curatenie la birouri program part time sau full time, de dimineata incepand cu ora 6. Punct de lucru stabil. Cautam persoane serioase, punctuale si cu bun simt . Contract.Salariu motivant ☎0728.931.467

105. **Personal** pentru receptie, secretariat, part time/ full time. Administreaza si distribuie documentele care intra si ies din firma, redacteaza corespondenta oficiala a firmei, receptioneaza comenzile on-line/ telefonice, comunica clientilor statusul comenzii, ☎0728.870.117/ 021.311.70.01 office@intercomserv.ro

106. **Reparator** paleti din lemn, locatia este in Jilava judetul Ilfov. Pentru cei din provincie se asigura cazare; ☎0730.635.449

107. **Reprezentant** curatenie cautam reprezentant curatenie regim hotelier, angajam ful time sau part time, programul este unul flexibil pentru mai multe detalii ne puteti contacta, zona de activitate Universitate; ☎0724.026.592 f.jurita@gmail.com

108. **Reprezentanti** vanzari directe, companie produse traditionale China. Vanzari in toata tara. Fizioterapie la domiciliu; ☎0729.897.288

109. **Reprezentanti** vanzari- Avon, activitate de promovare si vanzare produse cosmetice pe baza brosurii, discount-uri si premii in bani, produse cadou, suport pt desfasurarea activitatii. Detalii la telefon, sms, whatsapp/ e-mail, **100 L;** ☎0763.630.830 anamaria.fanica@yahoo.com

110. **Slefuitori,** sculptori, debitatori, placatori si agenti vanzari. **3.000 L;** ☎0728.786.108 contactdvkgranite@gmail.com

111. **Sofer** categoria D pentru cursa de seara (20.30-21.30), Pipera metrou - Centura; ☎0733.101.020

112. **Sofer** Uber, asiguram cadrul legal, sa puteti lucra cu masina personala sau ca sofer cu masinile firmei noastre, la Uber, sa realizati venituri consistente, **4.000 L;** ☎0774.027.037/ 0765.056.238 l_expres@yahoo.com

113. **Soferi** taxi, angajez soferi taxi la plan. Plan 70 ron 24 oreCarte munca. Obligatoriu atestat; **1.000 L;** ☎0771.032.630 alessya_cristyna@yahoo.com

114. **Spalator** auto pentru show-room in Militari, firma de curatenie angajeaza barbat - Pensionar - ajutor pentru spalatorie auto pentru un show-room din zona Militari. Programul este de luni pana vineri 4 ore / zi de la 08.30 - 12.30; ☎0751.193.866/ 031.438.08.42

115. **Studenti** sau elevi pentru petreceri copii Firma de top in Bucuresti angajeaza in lunile mai si iunie personal necalificat pentru a-i incadra in functia de animator copii la petreceri copii. Student sau elev in timpul saptamanii sau weekend. **1.500 L;** ☎0766.470.104 job@clownparty.ro

116. **Studio** Gorgonize angajeaza modele online vino in echipa noastra sa uiti de grija banilor. Program flexibil, bonus angajare 300 $ venituri peste 6000 $, posibilitate de avansare si multe alte bonusuri. Locatii centrale **6.000 €;** ☎0760.657.114 gorgonize@yahoo.com

117. **Taqueria** angajeaz? personal de curatenie Taqueria angajeaz? "femeie de serviciu" sau "barbat de servciu" care s? efectueze curatenia o data sau de doua ori pe saptamana, in timpul noptii, de preferinta duminica noaptea spre luni dimineata. ☎0371.123.413/ 0737.372.162 careers@taqueria.ro

118. **Topogamist** (gunoier) pentru asociatie de proprietari cu 8 scari. Salariu, carnet de munca, program 4 ore pe zi inclusiv weekend, **1.150 L;** ☎0729.515.730

119. **Vanzatoare casiera magazin alimentar Crangasi, Presa Libera-Baneasa. Program 16.00-22.00 sau 18,00-24,00. Salariu 1300-1400 lei. ☎0723.655.622**

120. **Vanzatoare** magazin haine, sambata 10-19, duminica 10-17 sau alte 2 zile pe saptamana prin rotatie; ☎0731.847.188

121. **Vanzatoare,** doua colege pentru postul de vanzatoare pentru magazinul de dulcuri Bucuria, cerinte: onesta, puncluala, responsabila, sociabila,Salariu: 1500 lei. **1.500 L;** ☎0762.151.910/ 0724.000.060 bucuriaromania@gmail.com

122. **Vanzatoare,** vanzator sambata, duminica cautam colege, colegi pentru magazinul de deserturi elegante Cupcake Philosophy. Piata Victoriei, sambata, duminica, 8 ore/zi, 700 lei net. www.cupcakephilosophy.ro. CV la mail. ioana@cupcakephilosophy.ro

123. **Zilieri** Vrei sa stii cum poti castiga intre 100 si 150 lei pe zi? Nimic mai simplu: suna la nr. de tel. si inscrie-te in echipa noastra de zilieri; ☎0738.749.656

Joburi videochat, masaj, adult

1. **Admin** videochat Piata Victoriei My Studio angajeaza admin in conditii de exceptie.Legalitate, program flexibil, colectiv tanar **2.000 L;** ☎0726.101.732 office@my-studio.ro

2. **Alatura-te** echipei noastre. Ai planuri de viitor, te consideri o fire ambitioasa, esti o persoana consecventa ai un aspect fizic ingrijit, cunosti limba engleza la un nivel mediu, te asteptam la un interviu, **5.000 L;** ☎0768.455.849/ 0784.812.499 prestigenet.office@gmail.com www.prestige-studio.ro

3. **ANGLIA,** studio privat cauta fete sociabile si cu un aspect fizic placut in vederea unei colaborari. Mediu de lucru luxos, relaxat, alaturi de inca 2-3 fete. Asiguram transportul, va asteptam **10.000 €;** ☎0041799110722 alina77@gmx.ch

4. **Asistenta** personala, dragut, discret, caut doamna sau domnisoara dezinhibata, inteligenta, nu conteaza experienta, 3-6ore sapt., avantaj reciproc, poze, descriere pe mail; claudiu40@yahoo.com

5. **Asistenta** online, castiguri peste 20.000 Lei. Salariu garantat 6000 Lei. Bonus de angajare 3000 lei. Locatii selecte si program flexibil **6.000 L;** ☎0764.140.118 officegorgonize@yahoo.com

6. **Asistenta** studenta personala, draguta, fizic placut, caut, cu disponibilitate mare pentru domn dragut, 37 de ani, se accepta si provincia, la nevoie se asigura locuinta, va rog seriozitate, mail, whatzapp ☎0726.525.947 bore.bore@yahoo.com

7. **Barmanite** pentru salon masaj Piata Romana barman/barmanite pentru salon de masaj Piata Romana Mendeleev. Salonul dispune de bar, 4 camere, este cochet si curat cu colege prietenoase. Suna acum sa ne cunoastem. **1.900 L;** ☎0767.941.417

8. **Best** Studio recruteaza modele Videochat. Ai vrea sa mergi la shopping in fiecare zi? Devino acum model la Best Studio si iti vei permite orice articol sau masina de lux, vacante sau casa ta. Venituri lunare garantate de mii de dolari, oferim cele mai multe beneficii din tara. domeniu 100% legal; www.beststudios.ro; ☎0730.752.752

9. **Buckingham** angajeaza: BuckinghamClub, situat la Piata Romana, angajeaza dansatoare si cliente false cu/ fara experienta, oferim un salariu garantat de 100-200 lei/seara ?i comision din propria consuma?ie (30-50%)15 ani pe piata. **4.000 L;** ☎0735.345.678 Marketing.buckingham@yahoo.com

10. **Camhost,** Iti place sa socializezi? Vrei o cariera de succes? Echipa EliteLook Agency vrea sa te cunoasca. Aplica daca esti ambitioasa si esti pregatita sa te dedici realizarii visului tau! ☎0748.988.898 ask@elitelook.ro

11. **Caut** colega, zona Militari. Buna, noua mea colega. Te astept pentru a fi colege si a ne imprieteni, sunt singura intr-o locatie de lux. Nu conteaza varsta sau aspectul fizic. Iti pot oferi si cazare daca esti din provincie, **100 L;** ☎0749.454.358 andreeavasiliu685@yahoo.com

12. **Cautam** modele cu sau fara experienta, zona Unirii Buna, fetelor. Daca aveti sau nu experienta in domeniul videochatului este irelevant acum, important este daca doriti sa incercati ceva nou sau sa va relocati cu locul de munca (zona Unirii). **2.000 €;** ☎0747.773.871 contact@pink-obsession.ro

13. **Centrul** Vechi, salon masaj (30-40 masaje/ noapte) va asteptam la interviu sperand ca veti face parte din echipa noastra. Program in ture, castig 50/50, plata pe loc. Salon splendid, administrat de o doamna, echipa prietenoasa. Hai sa ne cunoastem, **2.500 €;** ☎0767.598.199

14. **Charm** Studios angajeaza modele videochat. Ne recomanda 150 de modele fericite. Ai program flexibil. 100% personal feminin. Programeaza un interviu. ☎0784.707.080

15. **Chathost,** fete si baieti pentru activitate videochat. Limba engleza nivel mediu, min. 18 ani, comision 50%-70%, bonus de angajare 300 $, sedinte foto-video profesionale, training individual, cm. ☎0722.267.126/ 0773.768.766 contact@onmyown.ro

16. **Cherry** - Studio, angajari videochat Bucuresti doamne/domnisoare 18 +. Contract de munca, comisioane avantajoase 50%-70%, bonus de performanta, bonus de angajare, bonus de recomandare, locatie ultracentrala Piata Unirii, camere individuale, www.cherry-studio.ro **5.000 €;** ☎0723.426.663 office@cherry-studio.ro

17. **Cherry** Studio angajeaza doamne/domnisoare 18 +, cunostinte minime de limba engleza si un aspect fizic placut, te asteptam sa faci parte din echipa Cherry-Studio. Oferim un sistem de castiguri care sa te multumeasca si sa te motiveze. Te asteptam sa faci parte din echipa noastra. Bonus angajare, bonus recomandare 200 USD + 5% incasari; www.cherry-studio.ro **5.000 €;** ☎0723.426.663 office@cherry-studio.ro

18. **Cherry-Studio** angajeaza doamne/domnisoare daca ai minim 18 ani, serioasa, ambitioasa si iti doresti sa ai parte de castiguri mari, te asteptam sa faci parte din echipa noastra; **5.000 €;** ☎0737.179.179 office@cherry-studio.ro

19. **Colega** caut colega de apartament pentru masaj de relaxare. Vad format, apartament foarte curat. Castiguri foarte bune. Cer si ofer maxima seriozitate, experienta nu este obligatorie. Varsta peste 18 ani. Titan; ☎0728.381.876

20. **Colega** pentru masaj cu sau fara experienta, varsta minima 18 ani, preturile ti le faci tu, nu e aglomeratie. Asigur si cazare. Mai multe detalii la tel. **500 L;** ☎0732.876.355

21. **Colega** pentru masaj de relaxare si body masaj, fara nicio cheltuiala din partea ta, cer si ofer seriozitate si discretie. **3.000 €;** ☎0799.633.705

22. **Colega** pt masaj, ofer cazare, intr-un mediu placut si vesel, vad format si castiguri garantate. Nu conteaza aspectul fizic si nici experienta, mai multe detalii la tel., ☎0736.549.922

23. **Colega** serioasa si cu bun simt, zona Mega Mall pe bd Chisinau, banuti se fac pot sa asigur si cazare, mai multe detalii la tel. ☎0764.712.718/ 0764.712.718 ancutatinka@gmail.com

24. **Colega** varsta minima 18 ani, plata la zi, venituri substantiale. Discretie maxima, sunt doar o fata in loc. Program flexibil; ☎0799.074.002

25. **Colega** admin pentru studio de videochat, oferim salariu motivant si in acelasi timp cerem seriozitate si experienta ca si admin. Daca indeplinesti aceste conditii te asteptam la un interviu. **2.000 L;** ☎0760.387.829/ 0763.174.683

26. **Colega** admin pentru studio de videochat oferim salariu motivant si in acelasi timp cerem seriozitate si experienta ca si admin. Daca indeplinesti aceste conditii te asteptam la un interviu. **2.000 L;** ☎0760.387.829/ 0763.174.683 simonacaldirannn@gmail.com

27. **Colega** de apartament Andrea, caut colega camera, ofer locatie de lux in zona centrala, cu clienti fideli. Castiguri garantate. Cerinte aspect fizic placut minim 18 ani. Accept si provincie cazare; **1.200 L;** ☎0799.380.634

28. **Colega** de apartament ca escorta in Uk, se ofera transport, cazare, publicitate pe toate siteurile de specialitate. ☎+447757282147 blu_pearls@yahoo.com

29. **Colega** de apartament Colega de apartament sociabila, serioasa, aspect fizic placut, cu bun simt, care doreste sa faca bani, ofer si cer seriozitate, zona Baba Novac, detalii la tel; ☎0734.295.583

30. **Colega** de apartament sociabila, serioasa, aspect fizic placut, cu bun simt, care doreste sa faca bani, ofer si cer seriozitate, comision 50%, clientela formata, **3.000 €;** ☎0764.616.636

31. **Colega** de apartament Unirii, buna, caut colega cu sau fara experienta in domeniu. Ofer cazare daca e cazul. Daca esti vesela, glumeata si cu bun simt ne vom intelege bine; **3.000 €;** ☎0727.579.858

32. **Colega** draguta cu bun simt pentru tura de noapte masaj erotic, Poti suna dupa ora 20 ☎+40764157401

33. **Colega** fara comision serioasa pentru locatie centrala la vila, 4 camere masaj cu dus in camera, clienti selecti formati, locatia veche, fost salon posibilitate preturi mari. Detalii la telefon; **5 €;** ☎0731.246.322

34. **Colega** masaj erotic Bani se fac sigur numai sa vrei sa lucrezi, obligatoriu peste 18 ani, zona centrala, clienti formati, rog si cer seriozitate. Miruna, **5.000 €;** ☎0767.580.924

35. **Colega** masaj, cu/ fara experienta, varsta minima 18 ani, aspect fizic ingrijit, clientela formata, seriozitate si discretie, ap. 3 cam, doar fete serioase; ☎0763.277.559

36. **Colega** piata Alba Iulia, program de zi 10:00-19:00. Discretie si seriozitate maxima, locatie non-aglomerata, publicitate pe mai multe site-uri de profil, castiguri zilnic: 800-1.000 Ron. Preturile sunt de 200-300 ron/h. **5.000 €;** ☎0734.898.772

37. **Colega** pt masaj, urgent, minim 18 ani, program flexibil zi/ noapte, sa fii o fata ingrijita si comunicativa, clientela formata, venituri substantiale garantat. Exclus intermediari, cer si ofer seriozitate maxima, **3.000 €;** ☎0730.482.669

38. **Colega** urgent, cut urgent colega pt. masaj. Locatie curata discreta, stradala. Bani se fac din prima zi cu siguranta. Eroii Revolutiei, ☎0767.891.260

39. **Colega,** aspect fizic placut varsta minim 18 ani locatie ultracentrala, clientela formata, vechime 7 ani, banuti se fac 400 si 900 l pe zi, pt. detalii suna-ma, ofer cazare. **5.000 €;** ☎0760.583.213

40. **Colega,** buna, caut o colega serioasa pt. masaj intretinere corporala pt. mai multe detalii ma puteti contacta telefonic la nr. afisat multumesc **200 L;** ☎0732.855.248

41. **Colega,** Dristor Kaufland, colega serioasa pt program de zi, locatie curata si discreta cu vechime, comision 50%., asigur toate consumabilele, ☎0784.514.757

42. **Colega.** Buna, caut colega, sunt singura in locatie, zona buna, mai multe detalii la telefon, **100 L;** ☎0730.363.731

43. **Colega.** Fire sociabila si prietenoasa, caut colega. Detalii la telefon; ☎0721.614.628

44. **Colega.** Daca ai nevoie de bani te asteptam la noi / Unirii. Cautam colege de studio, senzuale si dornice sa faca banuti/ Independenta financiara/ Unirii/ +18 **8.000 L;** ☎0747.773.871 contact@pink-obsession.ro

45. **Colege** ambitioase, care doresc un job stabil, bine platit, cu un program flexibil, intr-un colectiv, tanar, unit, exclusiv feminin, contract de munca legal 100%, posibilitatea de avansare, ☎0728.575.937

46. **Cumin** Night Club Austria cauta doamne/ domnisoare 19+ ani, aspect fizic placut, cu/ fara experienta. Venituri intre 5.000 - 10.000 Euro/luna. Plata se face zilnic. Asiguram cazarea. Ne poti suna sau ne poti scrie pe WhatsApp la tel. www.cumin.at; ☎004368864397459 office@cumin.at

47. **Cupluri,** fete Studio sector 6, modele pt. videochat din studio/ de acasa, plata la zi si bilunar, bonus angajare 200$, comision din studio pana la 70%, de acasa 70-80%, siteuri diverse, program flexibil, **3.000 €;** ☎0723.755.457 studio_love69@yahoo.com

48. **Dama** de lux, colega pentru Danemarcam castig garantat peste 10.000 euro/luna, caut o colega serioasa si cu multa vointa de lucru. Am experienta si vechime in domeniu. Lucrez intr-o locatie centrala de lux doar cu clientela selecta **10.000 €;** ☎0744.920.110

49. **Dansatoare** Pascha Austria, Night Club Pascha Austria cauta fete +19 ani. Transport gratuit din Romania. Cazare gratuita. Locatie de inalta calitate. Rugam seriozitate. Castig garantat 4.000 Euro/luna + procent (se poate ajunge si la 10.000 Euro). Nu suntem agentie. Pentru mai multe informatii va stam la dispozitie Sms/ Apel/ WhatsApp Facebook: Carmen Pascha; www.pascha-graz.at ; ☎00436607949606 carmenpascha@gmail.com

50. **Doamne** si domnisoare pt conversatii online, persoane comunicative si oferim bonus de angajare 300$, plata la zi sau bilunara cu procent intre 50-80% sau cu salariu fix, bonusuri de performanta si de fidelitate, locatie centrala. ☎0799.617.440/ 0766.715.701 bliss.studio@yahoo.com

51. **Doamne** si domnisoare pt. videoconversatii Conversatii online non adult si adult procent de la 50% la 70%, bonus de angajare 300$, conditii excelente de lucru, locatie centrala, program felexibi, coafat si machiaj inainte de tura, va asteptam, **5.000 L;** ☎0799.617.440

52. **Doamne,** domnisoare 18 + castiga-ti independenta finaciara, Ai program flexibil si un venit garantat de 5.000 lei/luna, cazare gratuita, servicii de infumusetare. Vino sa te convingi singura, 100% legal, **5.000 L;** ☎0722.101.020 hr@richgirls-studio.ro

53. **Doamne,** domnisoare, 18 +, castiga-ti independenta finaciara. Ai program flexibil si un venit garantat de 5000 lei/luna,cazare gratuita, servicii de infumusetare. Vino sa te convingi singura! 100% legal, **5.000 L;** ☎0722.101.020 hr@richgirls-studio.ro

54. **Doamne/domnisoare** activitate online castiguri 2000-7000/luna, bonus pana la 1000$ la angajare, costumatii gratuite, decontam chiria integral, contract de munca, cadouri saptamanale; **6.000 €;** ☎0729.496.496/ 0785.496.496 shelbastudio@gmail.com

55. **Domnisoare** masaj Exclusive Masaj, unul dintre cele mai frumoase saloane de masaj erotic din Bucuresti angajeaza maseuze. Comisioane mari, program flexibil, colectiv placut si fara reguli absurde. **12.000 L;** ☎0736.458.280

56. **Echipa** LuxuryLifeStudio angajeaza modele Daca ai varsta minima 18 ani, cunostinte minime de limba engleza, iti doresti independenta financiara si confidentialitate noi te asteptam sa te alaturi echipei noastre **5.000 L;** ☎0785.565.186 luxurylifestudio@yahoo.com

57. **EmpressV** Studio, cea mai buna echipa condusa de un model de top 3 live Jasmin. Vrei sa faci parte din echipa noastra? Ai posibilitatea sa lucrezi intr-o echipa tanara si profesionista, castiguri de minim 3.000 USD lunar. Te asteptam alaturi de noi chiar de maine! Comision 60% din castigurile realizate de catre tine; www.empressv-studio.ro ☎0786.400.195 office@empressv-studio.ro

58. **Extravagance** Salon de masaj erotic situat la Piata Romana angajeaza maseuze cu sau fara experienta . Mediu de lucru placut castiguri substantiale. Oferim cazare. Pentru interviu: ☎0767.941.417

59. **Fabuleux** Studio angajeaza doamne si domnisoare cu si fara experienta in cel mai performant studio. **3.000 L;** ☎0757.612.551 fabuleux.studio@gmail.com

60. **Fete** studio lux, Piata Muncii, angajam modele online, nivel engleza mediu, cu sau fara experienta, asiguram training, suport 24 h, bonusuri la angajare, conditii de munca excelente, **2.503 €;** ☎0734.629.172 angajari@winstudio.ro

61. **Fete** / modele Alege BeYou Studio pentru a beneficia de venit garantat 5000 Lei/ Luna, comision 80% in prima luna, bonus de angajare 300$, plata zilnic/bilunar, comision 50-80% net; **5.000 L;** ☎0766.905.905/ 0730.872.297

62. **Fete** 18+ cu/fara experienta, escorte si in domeniul videochat UK-Londra - Liverpool, apartamente de lux, castiguri substantiale. Publicitate pe site-uri de top platite cu optiuni full gen Vip-Featured. Comision 50%, plata zilnic, oferim discretie. Tel./WhatsApp: ☎00447459261787

63. **Fete** cu/fara experienta pt conversatii online, angajam personal feminin cu/ fara experienta. Castiguri confirmate $10.000-$20.000 lunar. Oferta bonus 700$ din prima zi. Program otional. Beneficiati de costumatii, fitness si SPA gratuit; ☎0736.022.220/ 0761.022.220 alniva10@gmai.com

64. **Fete** masaj, salonul este deschis de 7 ani, exclus sex, plata zilnic, castiguri zilnice cuprinse intre 500-1000 lei /zi, cazare gratuita, fara alte costuri, salonul este situat la vila, stradal. Te asteptam aici **4.000 €;** ☎0724.168.007 nelly_pisy@yahoo.com

65. **Fete** maseuze pentru masaj oferim cazare gratis Cautam fete cu sau fara experienta angajam fete din provincie cu carte de munca si cu cazare gratis conditii foarte bune si venituri mari ne puteti suna direct sau pe whatsapp pe numarul 0737.38.33.38 **3.000 €;** ☎0737.383.338 office5555@yahoo.com

66. **Fete** pentru activitate online. Alege BeYou, bonus de angajare 300$, comision 50-80%, outfituri gratuite. Este momentul sa-ti castigi independenta, scapa de prejudecati si ia atitudine. Suna si programeaza un interviu; **5.000 L;** ☎0766.905.905/ 0730.872.297/ 0766.905.905

67. **Fete** pentru Anglia, agentie masaj erotic angajam doamne si domnisoare peste 18 ani, cu aspect fizic placut, castiguri substantial reale . Lucram la comision 50% fara alte cheltuieli; **8.000 €;** ☎00447405951934

68. **Fete** pentru conversatii online /modele Suntem la inceput de drum si dorim sa angajam fete pentru activitate online. Punem accent pe un mediu de lucru placut, fara stres, fara reguli abuzive si pe un program flexibil in functie de nevoi. ☎0765.451.932 chat.freya@gmail.com

69. **Fete** pentru masaj, angajez urgent, sa ai peste 18 ani, sa fii draguta, comunicativa. Se poate ?i cazare. Accept si fete din alt oras. Sectorul 3. Nu percep comisioane. Ma poti suna la orice ora, **8.000 L;** ☎0720.243.089

70. **Fete** pentru masaj, personal fete pentru masaj de relaxare, somatic din Bucuresti sau provincie, nu e necesara experienta, posibilitate diploma, cazare gratuita, castiguri substantiale, salon lux, clientela formata; **2.500 €;** ☎0799.222.792/ 0799.222.792 blue.moonline@yahoo.ro

71. **Fete** pentru masaj, cu sau fara experienta angajam urgent fete la masaj pentru 3 saloane de lux. Program flexibil, plata la zi, contract de munca, comisioane mari, incepand de la 90 lei; **3.000 €;** ☎0760.109.680

72. **Fete** pentru masaj, cu sau fara experienta angajam urgent fete la masaj pentru 3 saloane de lux. Program flexibil, plata la zi, contract de munca, comisioane mari, incepand de la 90 lei; **3.000 €;** ☎0760.109.680 office@attractionclub.ro

73. **Fete** pentru masaj, cu sau fara experienta angajam urgent fete la masaj pentru 3 saloane de lux. Program flexibil, plata la zi, contract de munca, comisioane mari, incepand de la 90 lei; **6.000 L;** ☎0760.109.680 office@attractionclub.ro

74. **Fete** pentru masaj, cu sau fara experienta, angajam urgent fete la masaj pentru 3 saloane de lux. Program flexibil, plata la zi, contract de munca, comisioane mari, incepand de la 90 lei; **2.500 €;** ☎0760.109.680 office@attractionclub.ro

75. **Fete** pentru salon masaj Centru Istoric cu vad excelent, cu minim 15-20 masaje pe noapte, angajeaza fete cu aspect fizic placut pt masaj. Comisionul este mare, plata pe loc, clientii doar straini, **3.000 €;** ☎0764.750.336

76. **Fete** peste 18 ani pt. poze si filme usor de facut, plata pe loc, 200 ron/zi. Trimiteti poze recente la email. Rog seriozitate **200 L;** ☎0735.440.788/ 0746.571.012 admin@adultmedia.ro

77. **Fete** urgent, cu sau fara experienta pentru salon de masaj erotic. Varsta minima 18 ani, aspect fizic placut. Oferim comision 50%plata zilnic, carte de munca, cazare. **4.000 €;** ☎0767.447.105 masaj_erotic@yahoo.com

78. **Fete,** cupluri videochat cu plata instant, arta de a face bani, pentru fete, cupluri cu/fara experienta, vii cand vrei, stai cat vrei, pleci cand vrei cu banuti la buzunar, regula bunului simt este singura, www netlive.ro **1.500 €;** ☎0723.725.594 HARAPALB84@gmail.com

79. **Fete,** cupluri videochat, alege sa faci parte din echipa Diamond s Studio, oferim cele mai bune condi?ii de lucru, bonus real de angajare, bonusuri periodice, posibilitate salariu fix prima luna. Cerem si oferim seriozitate. **1.500 €;** ☎0776.348.123 vivetuvidamaximo@gmail.com

80. **Fete,** urgent. Angajam fete cu varsta minima 18 ani pentru masaj erotic! Se ofera comision 50%, plata zilnic,cazare, program flexibil, carte de munca. Locatie centrala, clientela deja formata. **4.000 €;** ☎0732.269.270 masaj_erotic@yahoo.com

81. **Fete,** vino sa faci bani, urgent pentru consumatie si/sau masaj. Exclus servicii sexuale. Varsta minima 18 ani. Se ofera cazare la cerere, contract legal de munca. Tura de zi sau de noapte la alegere. **6.000 €;** ☎+40760116599

82. **Fete.** Castiga peste 5000$ + salariu garantat + banii la timp. Comision 50% - 70 %. Cel mai luxos studio din Romania, locatii Vis-a-Vis Mall Vitan + Unirii. ☎0764.008.090/ 0753.889.900 office@glamourstudio.ro

83. **Fetish** World Videochat Studio angajeaza. Probleme cu banii? Noi te ajutam sa castigi lunar peste 3.000 USD. Cel mai bun studio de videochat din Bucuresti angajeaza. Nu conteaza varsta sau aspectul, conteaza dorinta de a face bani; www.fetish-world.ro ☎0766.016.639

84. **Gorgonize** Social angajeaza personal feminin Modele online. Program la alegere. Bonus angajare 1800 lei. Cadou 400 lei. Salariu garantat 4000 lei + comision pana la 70%. Avansare rapida. Confidential 100%. Locatii multiple in Bucuresti, **225.000 L;** ☎0760.657.114 gorgonize@yahoo.com

85. **Hostess** online Legend Studio, studio de videochat de top din Bucuresti, anunta scoaterea la concurs a postului de hostess online. Postul se adreseaza exclusiv persoanelor de sex feminin **4.000 L;** ☎0728.450.828 office@legendstudio.ro

86. **Hostess** online Legend Studio Legend Studio, studio de videochat de top din Bucuresti, anunta noi angajari pentru posturi de hostess online. Postul se adreseaza exclusiv persoanelor de sex feminin.www.legendstudio.ro **4.000 €;** ☎0728.450.828 office@legendstudio.ro

87. **Hostess** online, semneaza contract cu ShelbaStudio si castiga garantat 3500-7500 lunar, decontam chiria integral in Bucuresti, oferim bonus 1050$ la angajare, abonament fitness si spa. Program optional. **6.580 €;** ☎0729.496.496/ 0785.496.496 shelbastudio@gmail.com

88. **Jobul** perfect pentru o viata fara stres Bucuresti, My Secret-studioul cochet din Piata Romana, Bucuresti asteapta sa te cunoasca! Incasari mari, training specializat, bonusuri la angajare, concursuri in cadrul studioului, si multe alte beneficii; ☎0734.901.452

89. **Legend** Studio- Modele socializare online postul se adreseaza exclusiv persoanelor de sex feminin. www.legendstudio.ro, **4.000 €;** ☎0728.450.828 office@legendstudio.ro

90. **Live** models, angajam personal feminin pentru activitate videochat, bonus angajare 4000 lei, salariu fix 6000 lei, bonus recomandare 800 lei, procent 50%, costumatii, make-up, augmentare buze, fitness, spa. **6.800 L;** ☎0761.505.505/ 0736.400.300 officepsk@yahoo.com

91. **London,** fete Anglia. Escorte in Anglia pentru mai multe detalii ma gasiti la nr: **400 €;** ☎00447404829086

92. **LuxuryLifeStudio** cauta modele adult/nonadult daca ai peste 18 ani, cunostinte de limba engleza, iti doresti cu adevarat independenta financiara noi te asteptam in echipa noastra; **5.000 €;** ☎0785.565.186 luxurylifestudio@yahoo.com

93. **Maseuza** salon cu vechime adevarata, nu vorbe; situat central, clienti straini, personal placut, se ofera cazare la cerere, programul il facem impreuna, plata pe loc, daca esti serioasa, te asteptam la noi pt. detalii. **5.000 €;** ☎0767.554.513

94. **Maseuza** selectiva caut colega maseuza autorizata, selectiva. Caut colega open-mind care vrea sa lucreze cu mine / alaturi de mine in zona Ilfov. Ofer 60% din castig inclusiv cazare, plata la zi. Mai multe detalii la telefon; **2.000 €;** ☎0723.173.702

95. **Maseuza,** cu / fara experienta angajaza salon masaj erotic de lux Bucuresti, Piata Unirii. Oferim cursuri de specializare, contract de munca, bonusuri, lucru intr-o echipa tanara si intr-un mediu atractiv, **2.000 €;** ☎0758.063.750/ 0748.021.660 contact@vip-obsession.ro

96. **Maseuza,** studenta, ai nevoie de un job cu program flexibil te invit la un interviu, experienta nu este necesara. Suntem pe piata de 5 ani, comisionul 50% din incasari, exclus penalizarile, cazare pt. provincie, **3.000 €;** ☎0721.586.031

97. **Maseuza,** studenta, ai nevoie de un job cu program flexibil te invit la un interviu, experienta nu este necesara. Suntem pe piata de 9 ani, comisionul 50% din incasari, exclus penalizarile, cazare pt provincie; **3.000 €;** ☎0721.586.031

98. **Maseuze** pt. salon cu vechime de 7 ani pe piata, fete, urgent, comisionul este de 50% din incasari, program de zi. ☎0721.586.031

99. **Maseuze** Te invitam sa te alaturi echipei noastre de elita ! Cea mai buna alegere pentru venituri excelente. Iti oferim un mediu de lucru profesional, contract cu carte de munca, salariu motivant si cele mai bune comisioane de pe piata. Aplica acum www.monamour-masaj.ro/angajari **3.000 €;** ☎0732.889.966

100. **Maseuze** cu sau fara experienta Sweet Touch. Locatie centrala, la vila. Zona spa cu jacuzzi, cafe-bar. Curat, civilizat, legal, cauta fete frumoase si cu bun simt, la fel ca cele existente ☎0731.398.991/ 0751.770.600 salonsweettouch@yahoo.com

101. **Maseuze** pentru cel mai luxos si nou salon Angajam urgent maseuza cu sau fara experienta. Comisioanele sunt foarte mari, clientela formata, fideli, generosi, seriozitate si stabilitate financiara, promovare intensa. Pt detalii whatsapp; ☎0756.471.430

102. **Maseuze** salon de masaj erotic Piata Romana, Mendeleev. Salonul dispune de bar, 4 camere, este cochet si curat cu colege prietenoase. Castiguri substantiale. Suna acum sa ne cunoastem. **4.000 €;** ☎0767.941.417

103. **Maseuze,** salon masaj nou angajeaza fete pentru masaj si receptie cu sau fara experienta. Program flexibil. Varsa minima 18 ani. www.timetorelax.ro ☎0736.081.636 Ramona@timetorelax.ro

104. **Maseuze,** comisioane imense, Noblesse Unic, garantat cei mai multi bani din Bucuresti 60%, vila salon masaj in centru. Banii la zi, tipsuri mari. Clienti de calitate. Se fac 700-1500 lei/tura. Program flexibil. Salonul functioneaza de 10 ani. **5.000 €;** ☎0762.203.222 contact@private-massage.ro

105. **Model** Garsoniera si masina Smart gratis Monroe Studio ofera garsoniera gratuit persoanelor care vor sa se dezvolte pe plan financiar. Detalii pe whatsapp, **3.000 €;** ☎0774.482.177 monroe.studio@yahoo.com

106. **Model** videochat Confidentialitate, legalitate, trafic dedicat, exclusivitate, bonusuri, concursuri. Daca nu esti convins, intra pe site-ul nostru si informeaza-te. Indrazneste, **3.000 €;** ☎0722.267.126/ 0773.766.768 contact@onmyown.ro

107. **Model** videochat cu sau fara experienta, pentru sesiuni online cu contract de munca, plata zi/ bilunar, posibilitate salariu **3.000 L;** ☎0764.371.949/ 0754.026.828 angajari@divadivine.ro

108. **Model** videochat primul pas catre independenta financiara incepe cu DivaDivine Studios. Vrei un job cu venituri minime garantate de 3.000 lei pe luna, job stabil si bine platit pentru doamne si domnisoare; **3.000 L;** ☎0764.371.949/ 0754.026.828 angajari@divadivine.ro

109. **Model** videochat, ai prietene sau ai cunoscut persoane din domeniu, ai auzit ca este usor sa fii model de videochat,noi iti garantam ca nu. Ai auzit ca se castiga bine din videochat, noi iti garantam ca da. Suna-ne, te asteptam sa discutam la o cafea, **5.000 €;** ☎0768.455.849/ 0784.812.499

110. **Modele** Oasis Studio ofera salariu fix 3000 lei daca indeplinesti anumite conditii. Bonusuri de angajare, outfituri cadou, plata bilunara, comision intre 50%-80%; **3.000 L;** ☎0732.626.505 office@oasis-studio.ro

111. **Modele** Vrei un job interactiv care iti ofera independenta financiara si un program flexibil? Daca ai peste 18 ani te asteptam in echipa EliteLook. Aplica astazi si primesti 200$ bonus de angajare. **3.000 €;** ☎0748.988.898 ask@elitelook.ro

112. **Modele** adult/nonadult cu/fara experienta 18+ Luxury Life Studio-Bucuresti. Salariu garantat minim 4000lei+procente 50-70%. Bonus de angajare 200$. Program flexibil. Locatie de lux .Promovare/Training dedicat; **5.000 L;** ☎0785.565.186 luxurylifestudio@yahoo.com

113. **Modele** baieti videochat TeamVision Studio angajeaza modele baieti, cu sau fara experienta, minim 18 ani, limba engleza conversational scris si vorbit, aspect fizic placut, cunostinte pc minime, vesel si sociabil, venit procentual. **3.500 €;** ☎0746.368.630/ 0746.847.466 contact@teamvisionstudio.ro

114. **Modele** baieti videochat TeamVision Studio angajeaza modele baieti, cu sau fara experienta, minim 18 ani, limba engleza conversational scris si vorbit, aspect fizic placut, cunostinte pc minime, vesel si sociabil, venit procetual. **3.000 €;** ☎0746.368.630 contact@teamvisionstudio.ro

115. **Modele** conversatii online, performer online Suntem un studio in plina crestere cu mai multe locatii luxoase in mai multe zone ale Bucurestiului.Oferim procent din start de 60% pe toata durata contractului indiferent de suma facuta, ☎0765.451.932 chat.freya@gmail.com

116. **Modele** fete, studente, conversatii online Cautam colaboratoare pentru domeniul online/videochat. Secret Models va ofera cadru legal de munca, oferim plata zilnica/perioada, bonusuri, 60% prima luna. Nu mai sta pe ganduri si vino si tu. **2.000 €;** ☎0761.720.098/ 0723.499.633 contact@secretmodels-studio.com

117. **Modele** fetish online Teatru Studio cauta modele fetish, pentru sesiuni online de videochat. Oferim experienta, profesionalism, decor, trainer personalizat, recuzita specifica acestui domeniu cu mare potential financiar ☎0768.663.448 teatru.studio@yahoo.com

118. **Modele** la Bonne Studio angajam personal feminin cu/fara experienta, castiguri 3500-7000, bonus angajare 500$, costumatii gratuite, program la alegere, locatii in toate sectoarele; **6.000 €;** ☎0721.901.006 bonne28studio@gmail.com

119. **Modele** Mystic Social, nu ezita sa castigi 10500$/luna. Activeaza ca model online si beneficiezi de bonus 2000 lei la angajare, fitness si make-up gratuit. Program la alegere. Sunt acceptate si persoane fara experienta; **8.800 €;** ☎0744.378.116 officemystic@yahoo.com

120. **Modele** online Ai vrea sa castigi in fiecare zi mii de euro? Devino acom model la Fetish Word, cel mai mare studio de videochat fetish din Romania. Lucrand la noi iti vei permite orice. Domeniu 100 % legal. www.fetish-world.ro; **3.000 $;** ☎0766.016.639 angajari@fetish-world.ro

121. **Modele** online comisioane avantajoase 50%-70%, bonus de angajare, bonus de recomandare, bonus de performanta. My-Studio zona Pta Victoriei iti ofera un mediu de lucru modern si exclusivist. Contract legal, salariu fix sau comision. www.my-studio.ro **3.000 €;** ☎0726.101.732 office@my-studio.ro

122. **Modele** online Social Gorgonize angajeaza personal feminin pentru conversatii online. Impozitele sunt platite de catre studio, Salariu de la 1000 $-5000 $, bonus angajare 900 $ si promovare rapida la stagiul de manager **5.000 €;** ☎0760.657.114 gorgonize@yahoo.com

123. **Modele** online studio lux, Piata Muncii metrou, nivel engleza mediu, cu sau fara experienta, asiguram training si suport 24 h, bonusuri la angajare, conditii de munca excelente, **2.502 €;** ☎0734.629.172 angajari@winstudio.ro

124. **Modele** online Supreme Studio iti ofera castiguri intre 3.500$- 7.800 $ lunar. Bonus angajare 700 $. Program optional. Plati oferite zilnic, saptamanal, bilunar. Puncte de lucru: Unirii, Crangasi, Obor, Universitate, **7.800 €;** ☎0728.611.611/ 0768.515.515 supremeoffice@yahoo.com

125. **Modele** online fete si cupluri /bonus angajare Nu mai poti lucra de acasa? Te asteptam la noi. Locatie centrala, tura la alegere,salariu fix + comisioane, fara reguli stupide/ amenzi. Bonus angajare, make up asigurat. Siteuri noi, trafic asigurat. **3.000 €;** ☎0746.387.246 angajari@sheebastudios.ro

126. **Modele** online fete si cupluri /bonus angajare Nu mai poti lucra de acasa? Te asteptam la noi. Locatie centrala, tura la alegere,salariu fix + comisioane, fara reguli stupide/ amenzi. Bonus angajare, make up asigurat. Siteuri noi, trafic asigurat. **3.000 €;** ☎0746.387.246 angajari@sheebastudios.ro

127. **Modele** online la Rich Girls Studio Vrei un job cu venituri garantate de 5.000 lei pe luna? Job stabil si bine platit pentru doamne si domnisoare de peste 18 ani, 100% procent din incasari in prima luna, **5.000 L;** ☎0722.101.020 hr@richgirls-studio.ro

128. **Modele** online pentru NaughtyKats personal feminin cu/fara experienta. Salariu 6000 lei + procent 50%-70%. Bonus 900$. Program optional. Locatii in toate sectoarele. Decontam fitness, spa, solar ,gene, unghii, interventii estetice; **6.000 €;** ☎0770.456.112/ 0784.458.616 studionaughtykats@gmail.com

LOCURI DE MUNCĂ

129. **Modele** online, cea mai buna echipa condusa de un model de top 3 Live Jasmin. Vrei sa faci parte din echipa noastra? Ai posibilitatea sa lucrezi intr-o echipa tanara si profesionista, castiguri de minim 3000 USD lunar. Te asteptam alaturi de noi chiar de maine. Comision 60% din castigurile realizate de catre tine; www.empressv-studio.ro ☎0786.400.195 office@empressv-studio.ro

130. **Modele** online, comisioane avantajoase 50%-70%, bonus de angajare, bonus de recomandare, bonus de performanta. My-Studio zona Pta Victoriei iti ofera un mediu de lucru modern si exclusivist. Contract legal, salariu fix sau comision. www.my-studio.ro ☎0726.101.732 office@my-studio.ro

131. **Modele** online, comisioane avantajoase 50%-70%, bonus de angajare, bonus de recomandare, bonus de performanta. My-Studio zona Pta Victoriei, iti ofera un mediu de lucru modern si exclusivist. Contract legal, salariu fix sau comision. www.my-studio.ro; ☎0726.101.732 office@my-studio.ro

132. **Modele** socializare online, postul se adreseaza exclusiv persoanelor de sex feminin.www.legendstudio.ro **4.000 €;** ☎0728.450.828 office@legendstudio.ro

133. **Modele** socializare online, postul se adreseaza exclusiv persoanelor de sex feminin. www.legendstudio.ro **4.000 €;** ☎0728.450.828 office@legendstudio.ro

134. **Modele** socializare online, postul se adreseaza exclusiv persoanelor de sex feminin. www.legendstudio.ro **4.000 €;** ☎0728.450.828 office@legendstudio.ro

135. **Modele** videochat Ai peste 18 ani si vrei sa faci parte dintr-o echipa cu personal exclusiv feminin, intr-un studio profesional, elegant, design modern, dotat cu aparatura performanta situat ultracentral, **1.000 €;** ☎0732.626.505 office@oasis-studio.ro

136. **Modele** videochat am deschis o noua locatie. Fii prima care is alege camera si tura. Angajam modele cu/fara experiente. Noi iti punem totul la dispozitie pentru a putea face bani. Te asteptam la un interviu, **3.000 €;** ☎0762.056.858 wave.studiochat@gmail.com

137. **Modele** videochat din studio, plata la zi si bilunar, bonus angajare 200$, comision din studio pana la 70%, siteuri diverse, program flexibil. **4.000 €;** ☎0728.450.828 office@legendstudio.ro

138. **Modele** videochat Pentru modelele care se angajeaza in luna mai, prima luna procentul este de 100%, **2.000 €;** ☎0728.450.828 office@legendstudio.ro

139. **Modele** videochat pentru modelele care se angajeaza in luna mai, prima luna procentul este de 100%; **2.000 €;** ☎0728.450.828 office@legendstudio.ro

140. **Modele** videochat TeamVision Studio angajeaza modele baieti, cu sau fara experienta, minim 18 ani, limba engleza conversational scris si vorbit, aspect fizic placut,cunostinte pc minime, vesel si sociabil, venit procentual **2.000 €;** ☎0746.847.466 contact@teamvisionstudio.ro

141. **Modele** videochat cu si fara experienta, angajam modele videochat cu si fara experienta. Limba engleza nu este obligatorie. Locatie centrala (1min de la metrou Piata Muncii). Program flexibil. Pentru programare interviuri tel., **4.000 €;** ☎0728.450.828 office@legendstudio.ro

142. **Modele** videochat fete sau trans vino la studio-ul unde nici un model nu castiga mai putin de 1000 $ pe luna. Plata la zi, saptamanal sau perioada, conditii de lux, in centrul Bucurestiului. Salariu minim garantat 2000 lei; **1.000 €;** ☎0763.174.683/ 0760.387.829 tech.studioprivatt@gmail.com

143. **Modele** videochat, avem job-ul perfect pentru tine. Venit garantat pana la 4000 Lei sau 65% din incasari. Alegemediu de lucru profesionist, plata la timp, program de lucru flexibil, join us **2.000 €;** ☎0728.450.828 office@legendstudio.ro

144. **Modele** videochat, job-ul perfect pentru tine. Te vom ajuta sa te descoperi, sa te dezvolti si sa-ti folosesti abilitatile de comunicare si puterea de seductie. **1.000 €;** ☎0732.626.505 office@oasis-studio.ro

145. **Modele** Videochat. Iti doresti venituri garantate de minim 1000 de Dolari pe luna? Job stabil si bine platit pentru doamne si domnisoare de peste 18 ani, 100% procent din incasari in prima luna. Loc de munca legal, confidential, cel mai bine platit din Romania. Training gratuit + cazare gratuita. Suna acum la telefon sau da-ne un beep si te sunam noi. www.beststudios.ro ☎0730.752.752

146. **Modele,** Rich Girls Studios ofera cel mai mare procent net de pe piata. Cei mai buni trainneri te vor promova si te vor ajuta sa castigi peste 10.000 $. Vino sa te convingi singura. 100% legal ☎0722.101.020 hr@richgirls-studio.ro

147. **Modele,** Winstudio, ultracentral, Piata Muncii, metrou angajeaza modele, minim 18 ani, plata bilunar, training, suport tehnic 24 h, **2.500 €;** ☎0734.629.172 angajari@winstudio.ro

148. **Modele,** comision 60%, cum poti sa faci pana la 350 ron in doar o zi? Vrei sa te bucuri de un program preferential, castiguri excelente si o echipa profesionista care sa te sustina? **1.999 €;** ☎0720.932.936/ 0734.146.115 divinostudio@yahoo.com

149. **Modelele** cu /fara experienta 18+, esti comunicativa? Iti doresti venituri motivante si un job stabil? Atunci, vino sa ne cunosti! Noi te ajutam sa fii "Rich" Ai posibilitatea unor castiguri colosale din conversatii pe internet; **5.000 L;** ☎0722.101.020 hr@richgirls-studio.ro

150. **Modelele** cu sau fara experienta 18, esti comunicativa. Iti doresti venituri motivante si un job stabil, atunci, vino sa ne cunosti, noi te ajutam sa fii rich. Ai posibilitatea unor castiguri colosale din conversatii pe internet **5.000 L;** ☎0722.101.020 hr@richgirls-studio.ro

151. **My-Studio.** Modele online, comisioane avantajoase 50%-70%, bonus de angajare, bonus de recomandare, bonus de performanta, zona Pta Victoriei, iti ofera un mediu de lucru modern si exclusivist. Contract legal, salariu fix sau comision. www.my-studio.ro ☎0726.101.732 office@my-studio.ro

152. **New** Blue Up cauta fete dragute care doresc sa castige bani si care lucreaza legal cu varsta minima 18 ani. Pentru mai multe detalii va asteptam la nr. 0041792983079 cu whatssapp, **10.000 €;** ☎0041435424670/ 0041792983079 info@newblueup.ch

153. **New** Blue Up cauta fete dragute care doresc sa castige bani si care lucreaza legal cu varsta minima 18 ani. Pentru mai multe detalii va asteptam la nr. 0041792983079 cu whatssapp, **10.000 €;** ☎0041435424670/ 0041792983079 info@newblueup.ch

154. **New** Blue Up cauta fete dragute care doresc sa castige bani si care lucreaza legal cu varsta minima 18ani. Pentru mai multe detalii va asteptam la nr. 0041792983079 cu whatssapp, **10.000 €;** ☎0041435424670/ 0041792983079 info@newblueup.ch

155. **New** Blue Up cautam fete dragute care doresc sa castige bani si care lucreaza legal cu varste intre 18-40. Pentru mai multe detalii va asteptam la nr. de tel. cu whatssapp. **10.000 €;** ☎0041435424670/ 0041792983079 info@newblueup.ch

156. **New** Blue Up, cautam fete dragute care doresc sa castige bani si care lucreaza legal cu varste intre 18-40. Pentru mai multe detalii va asteptam la nr. 0041792983079 cu whatssapp; **10.000 €;** ☎0041435424670/ 0041792983079 info@newblueup.ch

157. **New** Blue Up, cautam fete dragute care doresc sa castige bani si care lucreaza legal cu varste intre 18-40. Pentru mai multe detalii va asteptam la nr. 0041792983079 cu whatssapp; **10.000 €;** ☎0041435424670/ 0041792983079 info@newblueup.ch

158. **New** Blue Up. Cautam fete dragute care doresc sa castige bani si care lucreaza legal cu varste intre 18-40. Pentru mai multe detalii va asteptam la nr. 0041792983079 cu whatssapp, **10.000 €;** ☎0041435424670/ 0041792983079 info@newblueup.ch

159. **OnMyOwn** Studio recruteaza modele videochat cu sau fara experienta, cunoscatoare de limba engleza la nivel conversational, cu varsta minima de 18 ani ☎0722.267.126/ 0773.766.768 contact@onmyown.ro

160. **Operatoare** calculator, Angajez tinere serioase, capabile de discutii online, cunoscatoare de lb engleza sau orice alta lb internationala, cu posibilitate de lucru de la domiciliu, ca operatoare calculator; **4.600 L;** ☎0773.721.738

161. **Personal** v-am creat cele mai luxoase conditii pentru munca, relax si desfasurarea activitatii legal cu carte munca. Va punem la dispozitie: piscina exterioara, sauna, jacuzzi, aparate fitness, locuri de fumat si luat masa, gratar, terasa etc. **5.000 €;** ☎0727.646.456 royalplace.massage@gmail.com

162. **Personal** Vixen Studio Iasi studio profesional de videochat, iti ofera posibilitatea sa castigi intre 300 si 1000 lei zilnic. Plata o facem zilnic,castigurile fiind garantate indiferent de aspectul fizic. 1000 euro bonus de angajare din prima zi. **10.000 €;** ☎0735.168.703/ 0728.941.194 bodeacostin1@yahoo.com

163. **Personal** Exclusiv feminin pentru conversatii online studio, acasa oferim cadou 3000 lei la angajare, salariu fix garantat 4000 lei + procent 50%-70%, bonus abonament fitness, solar, unghii, gene. Contact non-stop **4.000 L;** ☎0752.177.559 virtualangels@yahoo.com

164. **Personal** feminin pentru conversatii online oferim cadou 3000 lei la angajare, salariu fix garantat 4000 Lei+procent 50%, program part-time/ full-time, bonus abonament fitness, solar, unghii, gene. Contact non-stop; **4.000 L;** ☎0752.177.559 virtualangels@yahoo.com

165. **Personal** feminin cu/fara experienta pt videochat Angajam fete cu/fara experienta pentru conversatii online. Castiguri confirmate de 10.000-20.000 lunar, oferta bonus de 700$ din prima zi. Program optional. Beneficiati de abonament fitness, SPA gratuit. ☎0736.022.220/ 0761.022.220 alniva10@gmail.com

166. **Personal** feminin cu/fara experienta pt videochat castiguri intre 20.000-30.000$ lunar. Oferim salariu fix intre 3.000-4.000 lei, bonus angajare 500$, program optional, plata bilunar, zilnic, sapt. Procent incasari 50%. **30 €;** ☎0736.022.220/ 0761.022.220 alniva10@gmail.com

167. **Personal** feminin pt conversatii online, videochat. Castiguri intre 20.000-30.000$ lunar. Oferim salariu fix intre 3.000-4.000 lei, bonus angajare 500 $, program optional, plata bilunar, zilnic, sapt. Procent incasari 50%. ☎0736.022.220/ 0761.022.220 alniva10@gmail.com

168. **Personal** feminin, videochat castiguri 2000-7000/luna, bonus pana la 1000$ la angajare, costumatii gratuite, decontam chiria integral,contract de munca, cadouri saptamanale; **5.000 €;** ☎0729.496.496/ 0785.496.496 shelbastudio@gmail.com

169. **Personal** fete masaj, somatic, plata zilnic din comision, oferim si cazare pentru provincie, calificari pentru masaj, conditii excelente, experienta nu este necesara, exclus sex. Carti de munca, salon lux, vila, **3.000 €;** ☎0724.168.007 nelly_pisy@yahoo.com

170. **Personal** studio videochat, nou, nou, nou, valabil din 11.02.2018, 01:36:00. Studio videochat altfel: cu plata zilnica fara reguli si amenzi. Nou ! vi la munca cand vrei, stai cat vrei, pleci cand vrei cu banuti la buzunar zilnic. **2.550 L;** ☎0723.725.594 harapalb84@gmail.com

171. **Personal** videochat, vrei sa lucrezi fara stres, reguli stupide? Vrei contract de munca? Ai nevoie de plata zilnica, siteuri cu trafic, promovare? Bonus angajare real 1.000 lei, experienta nu este necesara. **3.000 €;** ☎0728.450.828 office@legendstudio.ro

172. **Personal,** cel mai inovativ studio din Bucuresti Te invitam sa lucrezi in domeniul videochatului la alt nivel, cum nu se mai face in Romania. Primesti 500 de lei la semnarea contractului de proba, plus 90% din incasarile din prima perioada. **10.000 L;** ☎0731.211.520 contact@musestudios.ro

173. **Personal,** comisioane mari la cel mai exclusivist salon de masaj din Bucuresti. Salon cu vechime, se ofera cazare la cerere. Experienta nu este necasara. Comision 30% la bar. Varsta minima 18 ani. Se ofera carte de munca, **5.000 €;** ☎0760.116.599/ 0760.116.599 massagebemoncheri@gmail.com

174. **Personal,** masina la dispozitie, bonus de angajare personal, masina la dispozitie, bonus de angajare300$, ofera-ti sansa de a avea la dispozitie propria garsoniera si de a lucra in acelasi timp de acasa, **3.000 €;** ☎0774.482.177 monroe.studio@yahoo.com

175. **PoshModels** angajeaza modele, daca vrei un castig real, exact cat ai nevoie sau cat visezi, hai la un interviu sa ne cunoastem si sa iti aratam cu modelele noastre Posh au mare succes. Be smart, alege cei mai bun pentru tine ☎0768.663.442 office@poshmodels.ro

176. **Pure** Tantric Manchester angajeaza domnisoare selecte, elegante, care stiu ce inseamna conceptul "high- class" cunostinte medii de limba engleza. Alatura-te echipei Pure Tantric si ai ocazia sa iti castigi independenta financiara, fara a fi nevoie de foarte mult efort. Castiguri intre 8.000-10.000 lire/ luna. Mediul de lucru "stres-free" nu se lucreaza "la program", conditii de lux, club select. Pentru orice detalii ne puteti contacta la tel./ whatsapp, email. www.puretantricmanchester.co.uk **10.000 €;** ☎00447472517150 massage@puretantricmanchester.co.uk

177. **Receptionera** salon masaj erotic Centrul Vechi- Cats on Fire. Angajam tanara cu aspect fizic placut, cunoscatoare cel putin limba engleza. 15 zile/luna. Salariu 1500 ron. Comision discutabil. Carte de munca. Conditii excelente, **1.500 L;** ☎0762.888.120

178. **Rich** Girls Studio, vrei un job cu venituri garantate de 5.000 lei pe luna? Job stabil si bine platit pentru doamne si domnisoare de peste 18 ani. 100% procent din incasari in prima luna; **5.000 L;** ☎0722.101.020 hr@richgirls-studio.ro

179. **Spania** apartament lux, caut fete cu sau fara experienta+18 ani, zona turistica, Spania, ☎0034631397068 Spa63645@gmail.com

180. **Studio** angajeaza modele pentru video program flexibil. Bonus de angajare. Outfituri cadou. Primesti bonus de 200$ daca ne recomanzi unei prietene. Salariu de 90 euro/ora. (tarif. 1,5 e/min+tva). ☎0900.310.110

181. **Studio** Bonne angajeaza modele online angajam personal feminin cu/fara experienta, castiguri 3500-7000, bonus angajare 500$, costumatii gratuite, program la alegere, locatii in toate sectoarele. Telefon non stop **6.000 €;** ☎0721.901.006 bonne28studio@gmail.com

182. **Studio** Gorgonize angajam modele online dinamice si motivante. Oferim salariu garantat pana la 6000 lei, bonus angajare pana la 3200 lei, bonus costumatii si va oferim un program flexibil, **6.000 L;** ☎0760.657.114 gorgonize@yahoo.com

183. **Studio** videochat angajeaza fete, Vrei sa faci parte dintr-o echipa tanara si motivata?Ce ne dorim de la tine: sa fii o persoana sociabila, amabila, responsabila. Sa iti placa sa inveti lucruri noi. Sa iti doresti sa te dezvolti.

184. **Studio-** Adriano cauta modele pentru videochat, doamne/ domnisoare +18, studente, cu sau fara experienta, ai nevoie de un job, esti fara inhibitii si comunicativa, te asteptam in echipa noastra program flexibil. **5.000 L;** ☎0725.854.471 studioadriano69@gmail.com

185. **Tanar** doresc sa fac videochat cu o tanara sau cuplu, nu am locatie, astept propuneri, Ovidiu, 34 ani; ☎0743.864.053 ospanache@gmail.com

186. **The** Buddhist club Bucuresti angajeaza dansatoare sau hostess, cu sau fara experienta pentru o perioada nedeterminata, **35 L;** ☎0752.068.887 office@mcinternational.ro

187. **Tinere** Anglia, castiguri avantajoase Escorte Anglia fete 18+ pentru serviciul de masaj si escorta. Se ofera cazare (casa curata privata), publicitate pe multiple siteuri, transport de oriunde. Comision 50/50 fara costuri ascunse. **10.000 €;** ☎00447557767037

188. **Tinere** frumoase +18 ani. Vrei sa castigi bani? Lucreaza pe cont propriu. Germania. Camere de inchiriat. Inchiriaza o camera cu doar 500 Euro pe saptamana. Alege sa fii independenta. Noi nu functionam pe baza de procente. Platesti doar 500 Euro restul este in totalitate al tau. Tel/WhatApp: ☎004915175947101

189. **Tinere** masaj, dans, hostess club, companie club Oferta comision de la 150 lei/h. Angajam, calificam, cazam tinere 18-40 ani pentru masaj erotic, dans, hostess. Saloane masaj si club privat. Maxima seriozitate si siguranta. 12 ani in domeniu. Oana **9.000 €;** ☎0762.359.164/ 0737.634.109 mari.angajari@gmail.com

190. **Tinere** Modele videochat, cea mai buna echipa condusa de un model de top 3 Live Jasmin. Vrei sa faci parte din echipa noastra? Ai posibilitatea sa lucrezi intr-o echipa tanara si profesionista, castiguri de minim 3000 USD lunar. Te asteptam alaturi de noi chiar de maine! comision 60% din castigurile realizate de catre tine; www.empressv-studio.ro ☎0786.400.195 office@empressv-studio.ro

191. **Tinere,** modele online, studio videochat Bucuresti - Rich Girls ofera cel mai mare procent net de pe pata. Cei mai buni trainneri te vor promova si te vor ajuta sa castigi peste 10.000 $, program flexibil, 100% legal, ☎0722.101.020 hr@richgirls-studio.ro

192. **Tinere,** modele online. Studio Rich Girls ofera cel mai mare procent net de pe piata. Cei mai buni traineri te vor promova si te vor ajuta sa castigi peste 10.000 $. Program flexibil; ☎0722.101.020 hr@richgirls-studio.ro

193. **Trainer** Become a team member of the most innovative studio in Bucharest and you'll work in the friendliest atmosphere and feel rewarded for your involvement. **800 €;** ☎0731.211.520 contact@musestudios.ro

194. **Traineri** videochat fosti, call-center salon masaj urgent, angajam fosti traineri videochat pentru job operator call-center salon masaj erotic. Atributii: preluare rezervari telefonice si asistenta clienti. Se lucreaza de la birou 3-4 zile/sapt; ☎0760.109.680 office@attractionclub.ro

195. **Vicious** Girl Experience Erotic Massage angajam domnisoare. Esti plina de viata si cu zambetul pe buze, dar si putin nebunatica? Hai la un salon unde punem accent pe respect si curatenie. Vicious girl e o experienta unica pentru fiecare. ☎0758.731.867 contact@viciousgirl.ro

196. **Videochat** Hai in echipa RoyalGirls, confidentialitate 100%. Hai sa castigi peste 10.000$ pe luna. Angajari videochat Bucuresti. www.royalgirls.ro. Cazare gratuita. Plata garantata la fiecare perioada. Contract legal de munca. Salariu garantat 1300$, **1.300 €;** ☎0765.565.656 angajari@royalgirls.ro

197. **Videochat** in Piata Victoriei comision sau fix, My-Studio recruteaza modele in conditii de exceptie pentru locatia din Piata Victoriei; **3.000 €;** ☎0726.101.732 office@my-studio.ro

198. **Vino** sa fii model in studioul nostru/ Unirii/ 18+ Fii propriul sef/ Independenta financiara/ banii pe card de doua ori pe luna/ Pta. Unirii/ 18+. Pink Obsesion angajeaza modele online/ locuri limitate/ cu sau fara experienta. **2.000 €;** ☎0747.773.871 contact@pink-obsession.ro

199. **Vino** si tu in echipa noastra, avem sute de modele fericite, sustinem cu mandrie ca suntem cel mai serios studio de videochat. Oferim cele mai mai mari comisioane (reale) de pe piata. Castiguri minim garantate si program de lucru preferential ☎0764.161.612

200. **Webcam** models, suntem in cautare de noi modele care sa ni se alature in echipa; **5.000 €;** ☎0799.807.222 info@mistisquestudio.ro

Imobiliare vânzări GARSONIERE

3 Imobiliare vânzări

Garsoniere

1. **1 Decembrie** 1918, semidec., et. 3/4, 23 mp, 1978, metrou 5-6 minute, renovat , gresie, faianta, parchet, termopane, usa metalica, aer conditionat, toate actele, **23.000 €;** ☎0732.135.467 ramax2016@yahoo.com

2. **1 Decembrie** 1918, 13 min. metrou, dec., et. 2/5, 33 mp, 2018, garsoniera dec.a, 33 mp, etaj 2/5, zona verde, 13 min. de mers pe jos metrou, constructie noua, structura beton, compartimentare caramida, finisaje lux la alegere. Doar cash, comision 0% **33.200 €;** ☎0730.888.285 iulian.tanasie@zonadesud.ro

3. **1 Decembrie** 1918, metrou, semidec., et. 1/10, cf. 1, bloc reabilitat, bloc de garsoniere, fara imbunatatiri, la 5 minute de metrou, **35.000 €;** ☎0727.145.882

4. **1 Decembrie** 1918, Piata Minis semidec., et. parter/8, 25 mp, 1982, stradal, garsoniera in bloc mixt, renovata complet, mobilata si utilata, parter/8, c-tie 1982, acte, libera. Merita vazuta, garsoniera este la 7 min. de metrou Costin Georgian, **41.000 €;** ☎0775.368.460 agentie6@mauwis.ro

5. **1 Decembrie** 1918, Trapezului, dec., et. 2/3, 33 mp, 2018, 1 Decembrie 1918 metrou, dec., Piata Trapezului, g, f, p, termopan, centrala proprie et. 2/3, zona linistita, scoli, gradinite **36.000 €;** ☎0770.187.743/ 0725.597.221 bogdan.p@star-construct.ro

6. **1 Decembrie,** bulevard, semidec., et. 10/10, 33 mp, 1982, reprezentanta Fiat Perugia garso conf 1 semidec la 7 minute de metrou Costin Georgian fara imbunatatiri cu balcon geam la bucatarie libera cadastru intabulare accept credit. **34.000 €;** ☎0724.681.908 pasarepasare70@yahoo.com

7. **1 Decembrie,** metrou Trapezului, Pallady, semidec., et. parter/4, 1977, gresie, faianta, termopan, usa metalica, particular, conf. 3, 15 mp, stradala, discutabil, proprietar, bloc reabilitat termic **16.300 €;** ☎0774.552.508

8. **13 Septembrie** stradal, semidec., et. 2/8, 30 mp, 1998, la etajul 2/8 garsoniera stradala situata in bloc mixt cu scara impecabila la etajul 2/8. **44.000 €;** ☎0770.810.694 agentie13@mauwis.ro

9. **13 Septembrie,** semidec., et. 6/8, 42 mp, 1990, magazin Prosper, garsoniera spatioasa, 42 mp, mobilata/utilata modern, masina de spalat, electrocasnice incorporabile, finisaje lux, la cheie, **55.000 €;** ☎0722.460.718 mgm_imobiliare@yahoo.com

10. **13 Septembrie,** dec., et. 6/8, 40 mp, 1989, Sebastian Novaci, bloc de garsoniere, situata la etajul 6 al unui bloc cu 8 etaje. Garsoniera este renovata recent si arata bine; **45.000 €;** ☎0725.500.704/ 0725.500.700 dan.buga@gs2000.ro

11. **13 Septembrie,** Sebastian parc, dec., et. 6/8, 42 mp, 1988, garsoniera, dec.a, etaj 6/8, 2 lifturi, 42 mp, constructie 1988, curata, cad., intab., libera, negociabil, **44.500 €;** ☎0738.116.695

12. **13 Septembrie,** Sebastian, dec., et. 8/8, 42 mp, 1986, vand garsoniera recent renovata, complet mobilata si utilata AC, masina sp, aragaz, frigider. Libera, Vecinatati: piata, Mega, Kaufland, Lidl, Carrefour, Ratb. **45.000 €;** ☎0729.290.938/ 0744.339.929

13. **Alba** Iulia, Vitan Mall, 1/8, dec.a, bl 1990 dec., et. 1/8, 44 mp, 1990, reabilitat, geam la baie, bucatarie mare, hol imens balcon mare, gresie, faianta, parchet, se vinde mobilata utilata, potential investite, frigider, aragaz, masina spalat, metrou Dristor, Decebal, Burebista, **51.900 €;** ☎0766.187.781

14. **Aleea** Banu Udrea, Vitan Mall, metrou Mihai Bravu, dec., et. 7/8, 40 mp, 1988, confort 1 sporit, 40 mp, dec.a, bloc 1988, bucatarie mobilata si utilata, 7/8, 2 lifturi, aer conditionat, parchet, termopan, usa metalica, zugravita, gresie, libera, se accepta credit, **51.900 €;** ☎0722.729.252 aurelburlan@gmail.com

15. **Alexandriei,** 1 min RATB, bloc nou 2018, dec., et. parter/6, 34 mp, 2018, garsoniera tip studio cu suprafata totala utila 30 mp, disponibila la parterul unui Ansamblu Rezidential cu regim de inaltime p+6, situat in zona aflata in plina dezvoltare cristalului; **38.120 €;** ☎0723.243.544/ 0799.929.024 natalin.p@star-construct.ro

16. **Alexandriei,** Cristalului, direct dezvoltator, 2018 dec., et. 3/6, 40 mp, 2018, RATB in fata imobilului. Bloc nou 2018. Zona Alexandriei. Direct dezvoltator, comision 0, TVA inclus. Garsoniera tip studio cu suprafata totala utila 40 mp, disponibila la etajul 3 al unui bloc. **37.160 €;** ☎0723.243.544/ 0799.929.024 natalin.p@star-construct.ro

17. **Ansamblu** Rezidential, Titan, Billa, Grigorescu et. 4/4, garsoniera situata la etajul 3, cu o suprafata de 42.85 mp, situata intr-un imobil intim cu un regim de inaltime de Ds+P+4E, cu un total de 23 apartamente de 2 si 3 si 4 camere cu suprafete generoase. **58.000 €;** ☎0756.565.565/ 07311699114 office@titanu-nou.ro

18. **Antiaeriana** - Rahova. garsoniera, dec., et. parter/parter, 2018, oferta promotionala - avans 75 % pentru a beneficia de un discount de 4000 Euro. Garsoniera este situata la parterul blocului! **28.900 €;** ☎0737.282.225/ 0771.225.027 vanzari@oxyresidence.ro

19. **Antiaeriana,** Rahova, apartament 2 camere, dec., et. 6/6, 39 mp, 2018, oferta promotionala, avans 75 % pentru a beneficia de un discount de 4000 euro. Apartamentul studio este aflat la etajul 6, la mansarda. Contracteaza acum unul din apartamente tip studio 2 camere. **29.900 €;** ☎0737.282.225/ 0771.225.027 vanzari@oxyresidence.ro

20. **Antiaeriana,** Rahova, apartament tip studio dec., et. 3/5, 39 mp, 2018, Antiaeriana, Rahova. Apartament tip studio 2 camere. Oferta promotionala avans 75 % pentru a beneficia de un discount de 4000 Euro, **29.900 €;** ☎0737.282.225/ 0771.225.027 vanzari@oxyresidence.ro

21. **Aparatorii** Patriei, dec., et. 4/4, 24 mp, 1980, ocazie 24 metri patrati totul nou impecabil, g, f, p, t, um, instalatii noi apa, lumina, cadastru intabulare, libera, ej 4/4 fara probleme de terasa, merita vazuta si cumparata. **15.000 €;** ☎0720.039.035/ 0761.609.243 columbia.imobiliar@yahoo.com

22. **Aparatorii** Patriei, garsoniera dec.a dec., et. 1/4, 39 mp, 2018, garsoniera spatioasa, dec.a ce dispune de toate imbunatatirile, se preda finisata la cheie, in imediata apropiere de statia de metrou Aparatorii Patriei, etaj intermediar, loc parcare gratuit **42.900 €;** ☎0730.250.305 andrei.burcea@zonadesud.ro

23. **Aparatorii** Patriei, Piata Sudului dec., et. 2/7, 32 mp, 2019, vanzare garsoniera spatioasa metrou Aparatorii Patriei, finisaje incluse in pret. Toate utilitatiile contorizate individual. Constructie beton, caramida porotherm. Comision 0. Direct dezvoltator **36.000 €;** ☎0722.204.951 bogdan.tomegea@zonadesud.ro

24. **Arc** de Triumf dec., et. 3/8, 22 mp, 1970, vand cota indiviza si exclusiva din apartament de doua camere sau schimb cu auto sau teren **25.000 €;** ☎0723.622.214

25. **Auchan** Titan, dec., et. 2/10, 34 mp, 1980, Titan, Auchan, str. Postasului, dec., etaj 2/10, s = 34 mp, g, p, f, t, libera . Bloc de garsoniere cu palier larg. An constr. 1980. Garsoniera de mijloc. Acte complete, accept credite **37.300 €;** ☎0722.511.217/ 0762.628.915 uigimob@yahoo.com

26. **Avangarde** Militari Residence dec., et. parter/3, 33 mp, 2018, vand garsoniere dec, imobil p+2+m, situat in zona rezidentiala, Militari, Residence, centrala, incalzire pardoseala, acces Auchan, Metro, comision 0-direct dezvoltator **29.700 €;** ☎0737.496.292

27. **Aviatiei,** dec., et. parter/3, 45 mp, 1989, proprietar, vand garsoniera spatioasa, complet renovata si utilata cu acte la zi, libera, **79.900 €;** ☎0745.049.367 bogdan_nastasescu@yahoo.com

28. **Baicului,** Doamna Ghica, semidec., et. 4/4, 15 mp, 1976, Stolnicul Vasile, cf 3, 15 mp, semidec, parchet, gresie, reabilitat, etj 4,complet mobilata si utilata, ac, tv, aragaz, frigider, pat, dulap, contor gaz, boiler, vis a vis de Lidl si parc,1 min Ratb, **16.000 €;** ☎0762.396.739

29. **Balta** Alba metrou 5 minute, semidec., et. parter/10, 31 mp, 1980, garsoniera libera, renovata, in bloc reabilitat termic, la 500 metri de metroul 1 Decembrie, se vinde mobilata si utilata, acte complete, proximitate piete si hypermarketuri, acces facil transport; **42.000 €;** ☎0727.864.288

30. **Baneasa,** semidec., et. parter/3, 19 mp, 1965, garsoniera in zana Baneasa, are intrare din Aleea Somesul Rece si acces curte 12mp spre Ion Ionescu de la Brad, fiind delimitat de gard viu. Garsoniera este semidec.a cu o suprafat utila de 20 mp. **35.000 €;** ☎0752.116.368

31. **Baneasa,** Ion Ionescu de la Brad, et. parter/4, 22 mp, proprietar. Garsoniera cu gradina proprie. Locatie foarte buna. Liniste **35.000 €;** ☎0722.222.648

32. **Baneasa,** Ionescu Sisesti, dec., et. 2/5, 40 mp, 2017, vindem garsoniera in bloc nou, se preda la cheie, finisaje premium la alegere, blocul va avea lift, centrala proprie, incalzire in pardoseala. Acces rapid catre centre comerciale, direct dezvoltator. **51.960 €;** ☎0725.957.934

33. **Baneasa,** Sisesti, dec., et. 2/5, 40 mp, 2018, Baneasa, Sisesti, lac Grivita, garsoniera dubla, 40 mp, etaj 2/5, dec.a, bucatarie separata, bloc nou, predare septembrie 2018, finisata complet, **51.975 €;** ☎0725.957.935

34. **Baneasa,** Sisesti, 350 m de Metrou Straulesti, dec., et. 3/5, 54 mp, 2018, Maia Residence, studio cu suprafata construita de 54.25 mp (49.59 mp suprafata utila totala ce include balconul cu suprafata de 3.64 mp), este dec., cu bucataria inchisa, **65.238 €;** ☎0720.479.575 sisesti@maiacasa.ro

35. **Baneasa,** Sisesti, 350 m metrou Straulesti, 57 mp dec., et. 4/5, 57 mp, 2018, Baneasa, Sisesti, studio cu suprafata construita de 57 mp, 49mp utili, includ balconul de 12 mp, dec., bucataria inchisa. Termen: mai 2018, se preda complet finisat. 350 m de metrou Straulesti. **64.285 €;** ☎0720.479.575 sisesti@maiacasa.ro

36. **Barasabia,** Costin Georgian, Mc Donald's, dec., et. 5/8, 41 mp, cf. 1, imb., libera, modificari, bloc reabilitat termic, particular, disc., **47.000 €;** ☎0722.899.910

37. **Basarabia,** 10-15 min metrou Titan, semidec., et. 1/10, 31 mp, 1982, C. Georgian, Muncii, Diham, Bd. Chisinau, bloc stradal, vedere spate, pe Vest, 1/10, mobilata si utilata (vezi foto), curata, t, p, f, g, ac, um, instalatii sanitare si electrice refacute, usa bucatarie termopan, boxa, loc parcare, **41.500 €;** ☎0728.820.537

38. **Basarabia,** 10-15 min metrou Titan, semidec., et. 10/10, 31 mp, 1982, Costin Georgian, sau metrou Muncii, Diham, Bd.Chisinau, bloc stradal, garsoniera foarte curata, renovata, t+p+um+ac, instalatii refacute, bucataria se utilata (vezi foto), baia necesita renovare, acte la zi; **36.000 €;** ☎0728.820.537

39. **Basarabia,** Campia Libertatii, investie, bloc 1986, dec., et. 5/8, 40 mp, 1986, Basarabia, Campia Libertatii, garsoniera mare dec.a situata in bloc din anul 1986 anvelopat. Se vinde cum se vede in fotografii, mobilat si utilat. Ideal investie, oferta excelenta, **58.999 €;** ☎0770.810.694 agentie13@mauwis.ro

40. **Basarabia,** Chisinau, Diham stradal semidec., 32 mp, 1982, cf 1, semidec., toate actele la zi, acc. credit, bloc constructie 1982, curata, vecinatati: Lucretiu Patrascanu, Constantin Brancusi, parc IOR, Muncii, metrou Costin Georgian, Nicolae Grigorescu, pret fix **34.900 €;** ☎0741.140.993

41. **Basarabia,** parc IOR Potcoava semidec., et. 7/10, 33 mp, 1981, apartament confort 1, situata la etajul 7/10, are o suprafata de 33 mp. bloc mixt, construit in 1981, are cadastru si intabulare, **41.900 €;** ☎021.231.23.18/ 0731.144.159

42. **Basarabia,** Stadionul National, chiar pe Bucovina, bloc garsoniere, reabilitat si foarte curat, complet renovata, instalatii sanitare schimbate, gresie, faianta, parchet, termopane, usa metalica, balcon, libera, acte **45.000 €;** ☎0728.777.132 office@ramax.ro

43. **Batistei,** Thomas Masaryk et. 1/5, 58 mp, 2018, Garsoniera de lux, finisata complet: gresie, faianta Spania, parchet masiv, tamplarie lemn, usa blindata, videointerfon, incalzire in pardoseala, obiecte sanitare Ideal Standard, aer conditionat, **125.000 €;** ☎0758.041.197 office@gamainvest.ro

44. **Berceni** Aparatorii Patriei metrou 1 statie autobuz semidec., et. parter/4, 17 mp, 1980, Nesti, cf.3, fara gaze, parter/4, contoar Enel, apometru apa, pereti dublati termic, toilet in casa, usa metal, termopan. Acces, Vitan, Sun Plaza, Brancoveanu, Eroii Revolutiei. Doar persoane interesate. Pret fix, **10.850 €;** ☎0724.587.634

45. **Berceni** b-dul Metalurgiei, garsoniera spatioasa. dec., et. 2/5, 2018, Direct dezvoltator vand garsoniera spatioasa, disponibila la etajul 2 al unui imobil nou, cu un regim de inaltime P+5E, situat in Beceni stradal pe b-dul Metalurgiei. **35.500 €;** ☎0721.827.390/ 0727.239.293 cristi.farcas@sudrezidential.ro

46. **Berceni** Grand Arena Mall sector 4, dec., et. 1/5, 38 mp, 2018, vand garsoniera spatioasa, intr-un ansamblu rezidential in construtie, predare luna septembrie, balcon, bucatarie inchisa, finisaje la alegere, centrala proprie, lift. Pret promotional. Comision 0% **29.900 €;** ☎0726.375.629 cristian.mocanu@zonadesud.ro

47. **Berceni** metrou, dec.a, balcon dec., et. 2/5, 36 mp, 2019, investitie ideala in garsoniera spatioasa si luminoasa, dec.a, hol acces mare, bucatarie inchisa, cu debara, geam la baie, balcon generos, se vinde la cheie. Pret promotional la plata integrala; **32.205 €;** ☎0724.660.088

48. **Berceni** metrou, dec.a, balcon, dec., et. parter/5, 39 mp, 2018, promotie cash, garsoniera foarte spatioasa, camera mare si luminoasa, cu balcon, bucatarie si hol de decomandare generoase, baie 5,2 mp, se vinde complet finisata, totul nou, cu garantie. Pret pentru plata imediata, **35.000 €;** ☎0724.660.088

49. **Berceni** metrou, dec.a, pret pentru cash dec., et. parter/5, 32 mp, 2018, garsoniera spatioasa, bucatarie inchisa, hol mare, geam la baie, se vinde la cheie, finisata cu gresie, faianta si parchet la alegere. Ideala pt investitie cu randament ridicat. Pret pentru plata cash, **30.305 €;** ☎0724.660.088

50. **Berceni** Resita semidec., et. 3/9, 35 mp, confort 1 mare curata, g, f, p, t, um, frumoasa curata bine situata merita vazuta acc credit bancar, **35.000 €;** ☎0720.039.035/ 0761.609.243 columbia.imobiliar@yahoo.com

51. **Berceni,** dec., et. 2/3, 44 mp, 2018, Carrefour Grand Arena, Berceni, apartament tip studio, etaj intermediar, imobil nou cu lift, gresie, faianta, parchet, usi, termopan, centrala proprie, izolat termic, interfon. Plata prin credit. **36.800 €;** ☎0721.888.400/ 0733.374.103 ionel@sudrezidential.ro

52. **Berceni,** semidec., et. 3/4, 17 mp, cf. 3, Radet, gaze, gresie, faianta, parchet, acte, **17.500 €;** ☎0768.171.653/ 0733.131.596

53. **Berceni,** dec., et. 1/5, 40 mp, 2017, finisaje incluse in pret, la alegere,toate utilitatiile, apa, gaz, curent, canalizare, contorizate individual.Centrala terminca 24 kw+calorifere.COMISION 0%! **34.900 €;** ☎0735.222.575 cosmin.topai@zonadesud.ro

54. **Berceni,** dec., et. 1/5, 34 mp, 2018, garsoniera dec.a, in bloc nou, disponibila la etajul 1 din 5, in bloc prevazut cu lift silentios. Imobilul este situat la rond Metalurgiei, langa Metro Berceni, cu acces rapid la metrou. **35.500 €;** ☎0735.872.987/ 0720.063.459 ianis@sudrezidential.ro

55. **Berceni,** dec., et. parter/2, 30 mp, 2017, garsoniera dispune de centrala termica proprie si calorifere din otel. Se vinde bransata la toate utilitatile (energie electrica, apa, canal si gaze naturale).COMISION 0%! **29.000 €;** ☎0735.222.575 cosmin.topai@zonadesud.ro

56. **Berceni,** dec., et. 1/7, 33 mp, 2018, garsoniera situata in bloc nou, la 10 minute de Piata Sudului. Pretul este pentru plata cash, **33.900 €;** ☎0730.888.280

57. **Berceni,** garsoniera, mobilata utilata modern, gresie, faianta, parchet, t, usa metalica, aer conditionat, acte la zi, zona linistita, merita vazuta, **18.999 €;** ☎0766.862.569/ 0762.548.461

58. **Berceni,** dec., et. parter/4, 36 mp, 2012, Grand Arena, oferim spre vanzare o garsoniera pe str. Aurel Persu, dec., suprafata 36 mp, etaj mezanin, finisat modern, mobilat si utilat modern, centrala proprie, loc de parcare suprateran, pret usor neg. **40.999 €;** ☎0747.140.370

59. **Berceni,** dec., et. 1/5, 34 mp, 2018, proprietar vand garsoniera dec.a, etaj 1, suprafata utila 34 mp, finisata deosebit, contorizata separat, centrala proprie, loc parcare asigurat. Merita vazut, **35.500 €;** ☎0727.175.861/ 0730.245.876

60. **Berceni,** Resita, garsoniera, gresie, f, parchet, t, usa metalica, aer conditionat, mobilat, utilat modern, acte la zi, merita vazuta, **18.500 €;** ☎0766.862.569/ 0762.548.461

61. **Berceni,** et. 2/5, 34 mp, 2018, spre vanzare garsoniera dec.a pret bun disponibila imediat in sec 4. Se preda complet finisata si dotata cu centrala termica de apartament. Finisajele sunt incluse in pret; **35.500 €;** ☎0728.888.168/ 0722.557.782 sorin@sudrezidential.ro

62. **Berceni,** semidec., et. 1/9, vand garsonera confort I, renovat recent: gresie, faianta, termopane, usa metalica, instalatie sanitara cupru, **38.000 €;** ☎0721.292.089 stancavalentina@yahoo.com

63. **Berceni,** dec., et. 1/3, 34 mp, 2017, vrei sa te muti imediat? Recomandarea zilei, garsoniera complex nou, bucatarie dec.a, lift, loc parcare, facilitati, se vinde mobilat utilata, pret fix **37.500 €;** ☎0725.652.660/ 0372.940.712 silveractivimob@yahoo.com

64. **Berceni,** acces metrou Dimitrie Leonida, dec., et. 1/5, 32 mp, 2018, garsoniera dec.a, bloc nou izolat termic, lift, se preda complet finisata, centrala termica, baie echipata. Cel mai bun pret din piata. Comision 0, direct dezvoltator **25.250 €;** ☎0725.957.933

65. **Berceni,** Al. Obregia, dec., et. 3/4, 34 mp, Alee zona verde, intre Al. Obregia ?i Emil Racovita.Acces facil RATB, metrou, parc copii, scoala, gradinita. Interfon, proaspat zugravit, parchet nou.Bloc inscris in programul de reabilitare; **37.800 €;** ☎0722.739.024

66. **Berceni,** Alexandru Obregia, semidec., et. 5/10, cf. 2, gresie, faianta, parchet, termopan, usa metalica, aer cond., libera, curata, acte, **25.000 €;** ☎0768.171.653/ 0733.131.596

67. **Berceni,** Aparatorii Patriei dec., et. parter/4, 40 mp, 2018, Garsoniera cu loc de parcare inclus, bloc nou, metrou Aparatorii Patriei. Se preda la cheie cu toate finisajele incluse, contorizare individuala, toate utilitatile, centrala termica, **36.900 €;** ☎0731.510.862 andrei.vatavu@zonadesud.ro

68. **Berceni,** Aparatorii Patriei, dec., et. 4/4, 24 mp, ocazie 24 metri patrati totul nou impecabil, g, f, p, t, um, instalatii noi apa, lumina, cadastru intabulare, libera, et. 4/4 fara probleme, an constructie 1980 **15.000 €;** ☎0720.039.035/ 0761.609.243 columbia.imobiliar@yahoo.com

69. **Berceni,** aproape de metrou, investitie, promotie dec., et. 5/5, 38 mp, 2018, garsoniera deosebit de spatioasa, camera mare, bucatarie separata, inchisa, hol de decomandare generos, balcon cu acces din camera, se vinde finisata, cu totul nou si in garantie. Pret pentru cash. **33.155 €;** ☎0724.660.088

70. **Berceni,** Bd Berceni, dec., et. 3/5, 39 mp, 2018, garsoniera dec.a si spatioasa, 39 mp, se preda la cheie, gresie, faianta, parchet usi interioare la alegere, contorizare individuala la utilitatile orasului, direct dezvolator, fara comision, **36.900 €;** ☎0725.957.934

71. **Berceni,** Bd. Brancoveanu la 50 m, bloc finalizat, dec., et. 4/4, 35 mp, 2017, acte gata, statie autobuz in fata blocului, direct dezvoltator, dec.a, bucatarie inchisa, balcon, centrala proprie, finisata la cheie, TVA inclus, **33.500 €;** ☎0761.309.031

72. **Berceni,** Brancoveanu dec., et. 1/10, confort 2, et. 1/10, bloc stradal, bucatarie mobilata si utilata, g, f, p, t, um, st 24 mp, cadastru, intabulare, merita cumparata, pret corect, agentie, **30.500 €;** ☎0720.039.035/ 0761.609.243 columbia.imobiliar@yahoo.com

73. **Berceni,** Brancoveanu, dec., et. 2/4, garsoniera, cf. 1, renovata, gresie, faianta, parchet, usa metalica, termopan, **35.000 €;** ☎0774.044.252

74. **Berceni,** Brancoveanu, Grand Arena, Metalurgiei dec., et. 1/3, 30 mp, 2018, garsoniera dec.a Berceni, Grand Arena, loc parcare gratis, 30 mp-42 mp, 850 eur/mp2, bloc finalizat la sfarsitul 2018, p+3, centrala proprie, finisaje la alegere, comision 0, direct dezvoltator. **24.900 €;** ☎0762.989.889 alexpvl45@gmail.com

75. **Berceni,** Drumul Binelui, dec., et. 4/4, 33 mp, suprafata utila 33 mp +balcon 5,46, constructie 2016, centrala proprie, toate utilitatile, **38.500 €;** ☎0745.067.409

76. **Berceni,** Garsoniera dec.a 39mp dec., et. 2/5, 39 mp, 2018, garsoniera, ansamblu rezidential constructie noua 2018 in apropiere de metrou Dimitrie Leonida, Sos. Berceni, suprafata utila de 39 mp (living 17.40 mp, bucatarie 10.86 mp, baie 3.28 mp, terasa 7.25 mp). **31.500 €;** ☎0727.239.293/ 0721.827.390

77. **Berceni,** garsoniera, loc parcare gratuit dec., et. parter/3, 30 mp, 2018, garsoniera Grand Arena, loc parcare gratuit, 30 mp- 42 mp, 850 euro/ mp, bloc finalizat la sfarsitul 2018, p+3, centrala proprie, finisaje la alegere, comision 0, **25.600 €;** ☎0764.832.071 smartrezidential@yahoo.com

78. **Berceni,** Grand Arena, dezvoltator, dec., et. 1/3, 35 mp, 2018, bloc nou, garsoniere dec.e, bucatarie inchisa, balcon, baie cu geam, centrala proprie, finisaje la alegere, 5 modele noi, direct dezvoltator, zona deosebita, acceptam doar plata cash. **29.800 €;** ☎0761.309.031 blocnoubucuresti@yahoo.com

79. **Berceni,** la 3 minute de metrou, dec., et. 2/5, 2018, zona Aparatorii Patriei, sector 4, garsoniera finisata la cheie cu centrala termica, gresie, faianta, parchet, termopan, usi de interior, suprafata utila de 45 mp pret pentru plata cash **36.900 €;** ☎0767.377.376/ 0785.225.855 marian_visanescu@yahoo.com

80. **Berceni,** Luica, dec., et. parter/10, 28 mp, 1976, gars, bloc mixt, stradal, imbunatatiri, libera, termopan, um, gresie, faianta, parchet, cadastru, fara credit, **22.000 €;** ☎0731.136.698/ 0765.643.014

81. **Berceni,** Metalurgiei, dec., et. 1/5, 34 mp, 2018, dezvoltator, vand garsoniera pe B-dul Metalurgiei, in bloc nou. Locuinta se vinde finisata la cheie si racordata la toate utilitatile capitalei. **35.500 €;** ☎0731.171.007/ 0729.923.486 razvan.marginean@sudrezidential.ro

82. **Berceni,** Metalurgiei, loc parcare gratuit dec., et. parter/3, 30 mp, 2018, garsoniera dec.a Berceni, Grand Arena, loc parcare gratis, 30 mp-42 mp, 850 eur/mp, bloc finalizat la sfarsitul 2018, p+3, centrala proprie, finisaje la alegere, comision 0, direct dezvoltator **25.600 €;** ☎0764.832.071 smartrezidential@yahoo.com

83. **Berceni,** Metalurgiei, sector 4 dec., et. 1/5, 33 mp, 2018, Garsoniera este disponibila intr-un imobil nou, amplasat stradal, imobilul este construit din cadre de beton si compartimentare cu caramida. Centrala proprie, loc de parcare disponibil. **35.500 €;** ☎0722.664.430/ 0731.491.608 cristian@sudrezidential.ro

84. **Berceni,** Metro dec., 36 mp, 2018, Proiect nou, in constructie, garsoniera spatioasa, finisaje de calitate superioara, imobil amplasat stradal, acces rapid Ratb 10 m metrou 10min, gradinita si scoala vecinatate, bloc grinzi pozitie 10, **36.000 €;** ☎0725.652.660 silveractivimob@yahoo.com

85. **Berceni,** metrou dec., et. 1/5, 36 mp, 2018, Berceni, metrou, garsoniera spatioasa cu o suprafata utila totala de 36 mp, finisaje la alegere, comision 0%, **32.200 €;** ☎0737.500.377 mihai.nastase@zonadesud.ro

86. **Berceni,** metrou, dec., et. 1/5, 40 mp, 2018, garsoniera in bloc nou, langa metrou. Finisata complet. Centrala proprie, lift, interfon. Se accepta credit ipotecar. Negociabil la plata cash. Dezvoltator - comision 0 **36.900 €;** ☎0737.500.374/ 0737.500.374

87. **Berceni,** metrou, dec.a, balcon, bloc nou dec., et. 3/5, 39 mp, 2018, garsoniera foarte spatioasa, dec.a, hol de acces mare, bucatarie inchisa, generoasa, balcon practic, se vinde la cheie finisata cu materiale la alegere. ideala pentru investitie, pret la cash, **35.000 €;** ☎0724.660.088 office@topclassresidence.ro

88. **Berceni,** metrou, garsoniera dec.a cu balcon dec., et. 5/5, 38 mp, 2018, Berceni, acces rapid la metrou, garsoniera dec.a, cu balcon, in bloc nou, cu lift, se vinde la cheie cu finisaje la alegere, totul nou si cu garantie. Plata doar din surse proprii. **34.900 €;** ☎0724.660.088 office@topclassresidence.ro

89. **Berceni,** Nitu Vasile, semidec., et. parter/4, 33 mp, cf. 1, bloc mixt, balcon, libera, acte, **34.000 €;** ☎0768.171.653/ 0733.131.596

90. **Berceni,** Piata Resita, str. Costila, semidec., et. parter/4, 16 mp, 1980, garoniera Berceni, 3 min. de Piata Resita, 16 mp, libera, p/4, vedere fata, termopan, parchet, balcon, usa metalica, curata, 1980, bloc curat, caldura, posibilitate spatiu comercial. Particular, **17.000 €;** ☎0720.615.062/ 0720.825.223 consultantajurist@yahoo.com

91. **Berceni,** Piata Sudului, et. 2/10, 20 mp, 1976, Alexandru Obregia 6 min metrou ej 2/10 bloc mixt fara mari imbunatatiri termopane si use metalica cadastru intabulare pretabila inchiriere sau locuit pozitie excelenta merita vazuta. **26.500 €;** ☎0720.039.035/ 0761.609.243 columbia.imobiliar@yahoo.com

92. **Berceni,** Piata Sudului, dec., et. 1/7, 32 mp, 2018, garsoniere dec.e, incepand cu pretul de 33.600 euro situate in statia de tramvai pe Sos. Oltenitei stradal intr-un ansamblu de lux, acces rapid catre P-ta Sudului. Comision 0, direct dezvoltator **33.600 €;** ☎0725.957.933

93. **Berceni,** Piata Sudului, semidec., et. 10/10, 18 mp, 1975, Scoala de Politie cf. 2, Sdc, bucatarie, baie, cadastru, intabulare, cf. energetic, gresie, faianta, parchet, tamplarie PVC, usa metalica, bloc mixt, vecinatate metrou. **25.500 €;** ☎0746.233.444/ 0721.209.140 icta_imob@yahoo.com

94. **Berceni,** Resita, et. 3/4, gars. cf. 3, libera, gresie, faianta, parchet, termopan, Radet, gaze, **16.500 €;** ☎0730.452.410

95. **Berceni,** Sos. Oltenitei, dec., et. 2/4, 40 mp, 2018, garsoniera dec.a, finisaje Premium, se vinde la cheie, se accepta avans minim 15%; **41.900 €;** ☎0725.957.934

96. **Berceni,** Sos. Oltenitei, dec., et. 3/7, 34 mp, 2018, garsoniera spatioasa, finisaje premium la alegere, se vinde la cheie, curent, apa, gaz, canalizare Sect. 4. Ideal investitie, statie ratb si tramvai in fata blocului; **35.300 €;** ☎0725.957.934

97. **Berceni,** Soseaua Oltenitei stradal, dec., et. 1/3, 34 mp, 2018, garsoniera situata in bloc nou, zona de vile, zona verde, se preda complet finisata, baie echipata, centrala termica. Comision 0. Direct dezvoltator, **30.500 €;** ☎0725.957.933

98. **Berceni,** str. Frumusani, dec., et. parter/8, 30 mp, 1980, dec.a, la 2 min de piata si la 8 min de Sun Plaza, pozitie foarte buna, bloc civilizat, fara imbunatatiri. **36.000 €;** ☎0723.707.553 razvanzamfir1@yahoo.com

99. **Berceni,** Zona de Sud dec., et. 2/5, 2018, apartament 2 camere, dec., se preda la cheie, finisaje la alegere, bransat la toate utilitatile, canalizare, birou dezvoltator, comision 0% **47.700 €;** ☎0725.957.934

100. **Berceni,** Zona de Sud, dec., et. 1/4, 39 mp, 2018, vand garsoniera dec.a, imobil constructie noua, 4 min statie de metrou, finisaje la alegere, centrala termica proprie, comision 0%, direct dezvolatator, **36.500 €;** ☎0725.957.934

101. **Big** Berceni, vanzare garsoniera confort 2 Big Berceni la metrou, etaj 3 neg; **23.999 €;** ☎0759.013.213

102. **Big** Berceni, Secuilor, semidec., 25 mp, 1978, gars. cf. 2, 10/10, mici imb., libera, toate actele st 25 mp, **27.500 €;** ☎0731.136.698/ 0765.643.014

103. **Bragadiru,** dec., et. 1/4, 43 mp, 2017, Bragadiru inainte de centura, garsoniera dubla cat un apartament cu doua camere. Super finisaje, usi de interior de la Pinium,terasa de 6 mp, parchet, termopane Gealan, incalzire in pardoseala, **37.400 €;** ☎0744.490.108 cparaschiv36@yahoo.com

104. **Bragadiru,** Crisul Repede, dec., et. parter/3, 53 mp, 2013, proprietar, garsoniera spatioasa cu gradina, in complex rezidential, 4 km de Bucuresti. 53 mp utili, loc de parcare inclus in pret. Centrala, aer conditionat, paza, transport privat gratuit, usa antiefractie, net. **33.900 €;** ☎0763.584.146 nn834604@gmail.com

105. **Brancoveanu** dec., et. 1/10, garsoniera confort 2 st 24 mp 10 minute metroul 2 minute de ratb 116 si 141. etajul 1/10, cadastru intabulare bucatarie mobilata pe comanda totul renovat nou impecabil bun investitie sau locuinta, **30.500 €;** ☎0720.039.035/ 0761.609.243 columbia.imobiliar@yahoo.com

106. **Brancoveanu** - Resita, et. parter/4, 34 mp, garsoniera, imbunatatiri partiale, disc., **38.000 €;** ☎0762.177.029

107. **Brancoveanu** metrou, Oraselul Copilului dec., et. 2/8, 42 mp, 1989, garsoniera dec.a, bloc mixt, pe strada Imparatul Traian, etaj 2/8, suprafata 42 mp, constructie 1989, gresie, faianta, parchet, termopan, ideala investitie, aproape de metrou si parc **54.000 €;** ☎0735.883.450 traian@centralimobiliare.ro

Imobiliare vânzări GARSONIERE

108. **Brancoveanu** metrou/garsoniera dec., et. 2/8, 42 mp, 1990, cu bucatarie patrata, bloc mixt, garsoniera mare situata pe b -ul Brancoveanu. Excelenta investitie. Acte in ordine. Sunati acum; **55.000 €;** ☎0770.810.694 agentie13@mauwis.ro

109. **Brancoveanu,** dec., et. 1/4, 32 mp, 2018, garsoniera situata pe bulevardul Constantin Brancoveanu **37.500 €;** ☎0730.888.280

110. **Brancoveanu,** comision 0%. dec., et. 2/4, 31 mp, 2018, Va prezentam o garsoniera excelent compartimentata, situata in zona Berceni, Brancoveanu. Constructia face parte dintr-un complex de 10 blocuri si este construita pe cadre din beton armat, **37.000 €;** ☎0762.861.186 smartrezidential@yahoo.com

111. **Brancoveanu,** Imparatul Traian, dec., et. 2/8, 42 mp, 1990, apropriere metrou, 2/8, confort 1 sporit, dec.a, 42 mp, gresie, faianta, parchet, termopan, usa metalica, foarte curata. Toate actele. Se accepta credit. Negociabil. **55.000 €;** ☎0773.931.307

112. **Brancoveanu,** Turnu Magurele, dec., et. 1/5, 33 mp, 2018, garsoniera foarte spatioasa si excelenta compartimentata, situata in bloc nou, P+5 cu lift hidraulic, finisaje de lux, contorizare individuala. **37.500 €;** ☎0724.548.052

113. **Bucur** Obor metrou, dec., et. 7/9, 42 mp, 1987, Bucur Obor metrou gars cf. 1 sporit, decom, 42 mp, bloc 1987, libera, merita vazuta, accepta credit. **51.000 €;** ☎0722.912.924/ 0767.922.400 cordialimobiliare@yahoo.com

114. **Bucurestii** Noi, semidec., 45 mp, 2018, intim si creativ, cu o suprafata utila de 45 mp (apartament + balcon), studioul dublu ti se potriveste daca vrei sa ai un spatiu personal doar al tau, dar si daca vrei sa iti traiesti povestea alaturi; **65.100 €;** ☎0756.038.361 sales@aficity.ro

115. **Bucurestii** Noi, Pajurei, dec., et. 3/9, 34 mp, proprietar, gars. complet renovata, mobilata si utilata lux 2018, instalatii electrice si sanitare noi, cabina dus, aer conditionat, bucatarie completa Mobexpert, usi noi, intabulare, **51.900 €;** ☎0734.546.458

116. **Bulevardul** Basarabia, Arena Nationala, et. 8/10, 35 mp, 1978, foarte spatioasa, etaj 8 din 10 , bloc 1978, reabilitat termic, renovata integral 2018, finisaje de calitate. zona foarte linistita, parcuri, metrou aproape, acte la zi, disponibila imediat, **43.900 €;** ☎0775.368.545 agentie8@mauwis.ro

117. **Bulevardul** Chisinau, Basarabia, Arena Nationala et. 7/10, 33 mp, 1981, spatioasa, confort 1, etaj 7, bloc 1981, imbunatatiri. Oferta excelenta, acte la zi, disponibila imediat, **40.900 €;** ☎0775.368.545 agentie8@mauwis.ro

118. **Bulevardul** Chisinau, Piata Delfinului, et. 1/10, 32 mp, 1979, garsoniera renovata total 2018, etaj 1, bloc 1979, reabilitat termic, amplasata pe mijloc, finisaje de calitate noi: calorifere aluminiu , ferestre termopan, faianta, lavabil, parchet, gresie; **44.900 €;** ☎0775.368.545 agentie8@mauwis.ro

119. **Bulevardul** Chisinau, vis-a-vis de Miramar, dec., et. parter/8, 32 mp, 1980, cf. 1, stradal, libera, curata, aer conditionat, **36.500 €;** ☎0721.900.650

120. **Calea** 13 Septembrie, Drumul Sarii, Bd. Ghencea dec., et. 7/8, 40 mp, 1991, pozitionata la intersectia celor 3 artere importante, complet mobilata si utilata, imobil dotat cu 2 lifturi, ideala atat pentru investite cat si pentru locuit, acces rapid RATB catre Politehnica **45.999 €;** ☎0748.147.205 ysaccosmin@evocasainvest.ro

121. **Calea** 13 Septembrie, garsoniera dec.a dec., 44 mp, 2019, Complexul este situat intr-o zona de case si vile si este foarte aproape de Centrul Vechi si numeroase gradinite, scoli, universitati si institutii publice, situat in Zona Marriott 13 Septembrie. **55.515 €;** ☎0757.077.057/ 021.528.06.60 sasha.calutu@neofort-biz.ro

122. **Calea** Calarasilor, Delea Noua, dec., et. 6/7, 45 mp, 1993, Matei Basarab, ideal investitie, dec.a, prezinta imbunatatiri: gresie, faianta, parchet, termopan, aer conditionat. Vecinatati: Decebal, Alba Iulia, Muncii metrou, Unirii, Univ. Hyperion. OVA 118933 **66.000 €;** ☎0752.099.439 office@catalog-rezidential.ro

123. **Calea** Calarasilor, Hyperion, Matei Basarab, dec., et. 4/5, 41 mp, 1996, proprietar, bloc mixt, structura monolit, etaj 4/5, la etajul 5 sunt boxele si podul, gresie, faianta, parchet, termopan, usi interioare schimbate, curata, libera, cadastru si intabulere, negociabil, **65.000 €;** ☎0755.427.730 calarasi173@gmail.com

124. **Calea** Calarasilor, Muncii, bloc 1990 mixt dec., et. 7/8, 42 mp, 1990, etaj 7/8, dec., amenajata. Se vinde mobilata partial. Scara impecabila, bloc reabilitat termic. Distanta pana la metrou este de 3 minute. Acte ok, libera. Are paza. Sunati acum, merita vazuta. **64.900 €;** ☎0770.805.447 agentie2@mauwis.ro

125. **Calea** Ferentari, Nasaud, et. 8/8, 40 mp, 1990, vand urgent gars. imbunatatiri, confort 1, dec., et. 8/8, 1990, gresie, faianta, ac, usa metalica, balcon inchis, instalatatii electrice si sanitare noi, ac, 10 min. metrou Unirii **37.000 €;** ☎0743.274.569 iuliana.plavetiu@acorimobiliare.ro

126. **Calea** Ferentari, str. Vadul Nou, dec., et. 4/4, 36 mp, 2014, garsoniera confort I, cu balcon si imbunatatiri. Pret discutabil, **25.000 €;** ☎0762.831.026

127. **Calea** Mosilor Carol I nr.76, semidec., et. 1/7, 18 mp, 1940, garsoniera stradal, situata la etajul 1 din 7, libera, in suprafata de 18 mp, ferestre PVC, usa metalica, renovata recent, gresie, faianta, parchet, obiecte sanitare si electrice noi, **23.500 €;** ☎0731.461.711

128. **Campina,** in spatele pietii, gars. dubla in casa nationalizata, mansarda, utilata, separatie, supr. mica, nemobilata, neg., **16.000 €;** ☎0736.081.183

129. **Casa** gospodarie mobilata cu etaj, 7 incaperi, 2 bai, parchet, gresie, faianta, 170 mp construiti, teren 1000mp, zona deal, contra garsoniera, ☎0740.535.916

130. **Chiajna,** central, semidec., et. 2/6, 27 mp, 2018, garsoniera aflata iîn constructie cu termen finalizare august - septembrie 2018. Bucatarie si living open space. Materiale utilizate de cea mai buna calitate. **23.990 €;** ☎0746.372.326 office@fensterman.ro

131. **Chiajna,** central, semidec., et. 2/6, 27 mp, 2018, garsoniera cu bucatarie compartimentata,garsoniera aflata in constructie cu termen finalizare august - septembrie 2018. Bucatarie separata de living prin perete de caramida si tamplarie pvc, **24.900 €;** ☎0746.372.326 office@fensterman.ro

132. **Chiajna,** Militari Residence, dec., et. 6/8, 28 mp, 2016, proprietar vand garsoniera in Militari Residence, str Rezervelor, 67. **28.500 €;** ☎0763.749.524 Gaby_1607@yahoo.com

133. **Chiajna,** str Tineretului, garsoniera, dec., et. 2/6, 28 mp, 2018, Tineretului nr 63, Chiajna, apartament 1 camera/constructie 2018, dec., etaj 5/6, suprafata utila 28 mp, izolatie, balcoan, central proprie, **24.000 €;** ☎0720.822.960 contact@rezidential-orhideelor2.ro

134. **Chitila,** Lectorului Residence dec., et. 3/3, 2017, Lectorului Residence va propune spre vanzare, garsoniera, 35 mp suprafata utila, living 21 mp, bucatarie inchisa, baie cu geam, terasa 15 mp. Pretul include TVA 5% **43.000 €;** ☎0768.717.830

135. **Cismigiu,** Cobalcescu, dec., et. parter/2, 28 mp, 1943, Cismigiu zona de case, vile, gars. cf. I. dec. parter inalt/2, suprafata utila 28 mp + o boxa de 12mp, anul 1943, renovata recent, bucatarie mobilata, utilata, lux la 3 minute de parc, **44.000 €;** ☎0732.940.972 florikiss57@yahoo.com

136. **Colentina** - Dna. Ghica - Sinaia dec., et. parter/10, 32 mp, 1970, garsoniera cf I, parchet, gresie, faianta, termopan, usa metalica, scara curata, civilizata, cadastru, intabulare, certificat energetic clasa B, zona verde, linistita. Urgent, **39.999 €;** ☎0761.066.200 imobiliare.az@gmail.com

137. **Colentina** /Maior Bacila, dec., et. 6/8, 44 mp, 1986, gars cf 1 sporit, balcon, bloc mixt, termopan, um, gresie, faianta, parchet, pret fix, **33.900 €;** ☎0731.136.698/ 0765.643.014

138. **Colentina** Rau, Mc Donald's, Mr. Bacila, dec., et. 7/8, 42 mp, 1986, semistradal, 7/8, cf 1 sp, dec, 42 mp, vedere placuta, pe mijloc, bl. de gars, 2 lifturi, orientata pe est, luminoasa, fara mari imbunat, bine intretinuta, g, f, parchet, balcon spatios, intab, zona linistita, acc. credit, **39.800 €;** ☎0770.956.572

139. **Colentina,** dec., et. 1, 17 mp, Colentina, Aleea Silistea, particular, garsoniera confort 3, 17 mp, aer conditionat, etaj 1/4, **16.000 €;** ☎0740.226.215

140. **Colentina,** Doamna Ghica, dec., et. 1/10, 36 mp, 1979, garsoniera confort 1, dec.a situat la etajul 1/10, blocul este construit in 1979, este amenajat cu gresie, faianta, parchet, termopan, cadastru si intabulare. **42.900 €;** ☎021.231.23.18/ 0731.144.151

141. **Colentina,** Doamna Ghica, dec., et. 6/10, 38 mp, 1979, Str. Sinaia, dec.a, etaj 6/10, bloc mixt, s. 38 mp, g, f, p, t, ac, mobilata, utilata elegant, la cheie. Acte complete **46.250 €;** ☎0722.511.217/ 0762.628.915 uigimob@yahoo.com

142. **Colentina,** Doamna Ghica, Str. Luntrei semidec., et. 7/10, 25 mp, 1984, etaj 7/10, 25mp, gresie, faianta, parchet, instalatii noi, acte, termopane la ferestre si usi, aer conditionat, usa metalica, cu sau fara mobila. Pret negociabil, **33.500 €;** ☎0731.783.402/ 021.450.10.05

143. **Colentina,** Fundeni, dec., et. parter/3, 42 mp, 2016, garsoniera, spatioasa, complet mobilata si utilata, cu loc de parcare inclus in pret, mutare imediata. **42.500 €;** ☎0743.777.700 cristina.carlan@rfccity.ro

144. **Colentina,** Mc Donald's, Rau Bacila, dec., et. 6/8, 42 mp, 1987, Fundeni, aproape Parc Plumbuita, Motodrom, 15 min. metrou Obor, cf.1 sporit, orientare E, vedere deschisa, 2 lifturi, pe mijloc, curata, gresie, faianta, parchet, usa metalica, **36.000 €;** ☎021.380.28.14/ 0737.435.628

145. **Complex** Rasarit de Soare - langa Auchan Titan et. 7/11, 33 mp, 2009, proprietar - garsoniera situata langa Auchan Titan. Disponibila imediat. Se vinde utilata mobilata complet. Loc de parcare la scara inclus. Scara K , **44.500 €;** ☎0763.883.916 stefan.geoada@yahoo.com

146. **Confort** City dec., et. 1/11, 40 mp, 2009, garsoniera 40 mp, etaj 1, mobilata. Comision 0, **32.900 €;** ☎0724.009.281 augustin@g3imobiliare.ro

147. **Costin** Georgian metrou dec., et. parter/9, 36 mp, 1970, vind garso cf 1 dec.a la 10 metri de metrou renovata recent g f t um ac cadastru intabulare, bloc reabilitat, accept credit, libera, negociabil, **39.000 €;** ☎0724.681.908

148. **Costin** Georgian, service Fiat Perugia auto semidec., et. parter/10, 32 mp, 1978, vanzare garsoniera cf. 1, sd., cu g, f, p, t, um, ac, p/10 cu balcon, stradal bloc 1978, reabilitat cu cadastru si intabulare **37.500 €;** ☎0749.199.195 ion@confortcasaimobiliare.ro

149. **Costinesti,** dec., et. 1, 48 mp, 2010, garsoniera in bloc nou Complexul Soarelui, strada Teiului nr. 11 **20.000 €;** ☎0722.622.459 m26saifi@yahoo.com

150. **Crangasi** metrou, et. 4/4, 1988, proprietar, vand garsoniera confort 1 sau schimb cu garsoniera in Drumul Taberei. Fara intermediari; **37.000 €;** ☎0722.176.230

151. **Crangasi,** Studio tip Loft, exclusivist, spatios, dec., et. parter/10, 53 mp, 1996, proiectul nostru exclusivist, va pune la dispozitie apartamente de tip Loft, cu suprafete utile cuprinse intre 37 mp si 77 mp, cu diferite compartimentari, unde se creeaza spatii armonioase si practice, **69.000 €;** ☎0723.243.544/ 0799.929.024 natalin.p@star-construct.ro

152. **Dacia,** Romana, dec., et. 4/6, 43 mp, 1940, bulevardul Dacia 47, Piata Romana, vis a vis de liceul Xenopol, et. 4, su 44 mp, renovata recent, parchet, gresie, faianta, termopan, centrala termica, ac. **65.000 €;** ☎0769.076.168/ 0724.306.586 valentincristea2001@yahoo.com

153. **Decebal,** dec., et. 7/8, 40 mp, 1993, Agricultori, bloc mixt, reabilitat, luminoasa, orientare est, dec.a, etaj 7/8, bucatarie patrata, renovata, instalatii electrice si sanitare schimbate, scara impecabila **65.000 €;** ☎0799.936.443 cosmin.andrei@iessintermed.ro

154. **Decebal,** dec., et. 1/4, 45 mp, 1992, Piata Alba Iulia, living generos: 24 mp, cu bucatarie patratoasa : 8 mp, balcon pe toata latura exterioara a livingului, imbunatatirile se vad in poze, libera. 4 apartamente pe palier, **67.500 €;** ☎0744.688.996

155. **Decebal,** Alba Iulia Ruby Tuesday, dec., et. 1/4, 1989, garsoniera, confort 1 dec.a, etaj 1/4, 42 mp, constructie 1989, imbunatatiri: gresie, faianta, farchet, termopan, ac, um. **68.500 €;** ☎0722.459.956/ 0722.459.956 iacobsorin02@yahoo.com

156. **Decebal,** Calarasilor, Alba Iulia, Matei Basarab, semidec., et. 3/8, 40 mp, 2010, garsoniera 35 mp+ boxa 5 Mp, bloc 2010, Str. G. Dem. Teodorescu, mobilata si utilata complet, zona restrasa si linistita, paza si supraveghere video 24/24, etaj 3/8, la 10 min. metrou Piata Muncii, **65.000 €;** ☎0746.097.005 emilian@bostenaru.ro

157. **Decebal,** Calarasilor, metrou Muncii, Alba Iulia, dec., et. 5/8, 45 mp, 1990, bl. mixt, dec., et. 5/8, bucatarie mare patrata, 45 m, gresie, faianta, parchet, termopan, usa metal, instalatii electrice, sanitare noi, loc parcare, apropiere metrou Muncii, Decebal, Alba Iulia, Unirii, libera. **62.000 €;** ☎0744.516.515

158. **Decebal,** Muncii dec., et. parter/8, 38 mp, 1990, 3 min de metrou, garsoniera renovata complet, finisaje de calitate, geam la baie, bloc reabilitat, zona linistita, acte, libera. Zone invecinate: Dristor, Baba Novac, Iancului, Unirii **57.000 €;** ☎0775.368.460 agentie6@mauwis.ro

159. **Decebal,** Muncii, dec., et. parter/8, 40 mp, 1990, 3 min de metrou, garsoniera renovata complet, finisaje de calitate, geam la baie, bloc reabilitat, zona linistita, acte, libera. Zone invecinate: Dristor, Baba Novac, Iancului, Unirii. **57.000 €;** ☎0775.368.460 agentie6@mauwis.ro

160. **Decebal,** Piata Alba Iulia, strada Aurel Botea, dec., et. 2/4, 42 mp, 1994, 9 minute distanta de metrou, bloc de garsoniere cu locatari civilizati, curata, luminoasa. Vecinatati: Baba Novac,l, Dristor, Mihai Bravu, Iancului, Unirii, Muncii, Mihai Bravu, Titan, Vitan **60.800 €;** ☎0722.393.151

161. **Diham,** str. Soldat Petre Tina, et. 7/10, 1981, vand gars. zona Diham Potcoava, bl. L39, scara 1, supraf. totala 32,62 mp, cf. 1, **38.000 €;** ☎0772.098.139

162. **Dimitrie** Leonida, garsoniera bloc nou metrou dec., et. 2/5, 36 mp, 2018, garsoniera moderna si cocheta, dispune de o compartimentare eficienta si ingenioasa, avand un living generos cu acces pe terasa, bucatarie inchisa, spatiu de depozitare si grup sanitar. Comision 0% **33.900 €;** ☎0731.510.845 alin.ursei@zonadesud.ro

163. **Dimitrie** Leonida, str. Amurgului 5 min. de metrou dec., et. parter/4, 35 mp, 2016, garsoniera frumos dec.a, la cheie, bloc nou 2016, balcon, acte gata, parchet, gresie faianta, centrala termica. Accept credit ipotecar sau plata cash (transfer bancar), **36.500 €;** ☎0731.136.764/ 0731.136.764 bogdan.imobsud@gmail.com

164. **Doamna** Ghica semidec., et. 4/4, 28 mp, 2018, garsoniera la cheie, finisaje moderne, contorizare individuala, imobil nou, stradal, zona parcului, la cca. 2 min. de mijloace de transport **38.200 €;** ☎0730.166.666 cremenita5@gmail.com

165. **Doamna** Ghica, dec., et. 1/10, 35 mp, 1979, Colentina, Doamna Ghica, garsoniera spatioasa, dec.a, mobilata si utilata complet, gresie, faianta, parchet, termopan, use metalica, finisaje impecabile, etaj 1/10, supr 35 mp, an constr. 1979. **41.900 €;** ☎0726.597.055 fery.kdwimob@gmail.com

166. **Doamna** Ghica, semidec., et. 3/4, 37 mp, 2017, garsoniera luminoasa, spatioasa, modern compartimentata, finisata la cheie cu materiale de calitate superioara, contorizare individuala, disponibila imediat, se accepta plata prin credit. **45.000 €;** ☎0730.166.666 cremenita5@gmail.com

167. **Doamna** Ghica, Plumbuita, semidec., et. parter/4, 30 mp, 2017, garsoniera modern finisata, la cheie, curte in proprietate, nou construita, zona verde, linistita,la cca.5 min. de mijloacele de transport in comun, disponibila imediat. Se accepta plata prin credit, **50.000 €;** ☎0730.166.666 cremenita5@gmail.com

168. **Dobroesti** - Fundeni, et. parter/6, 44 mp, cf. 1, gresie, faianta, usa metalica, aer conditionat, centrala proprie, direct proprietar, **42.000 €;** ☎0768.014.155

169. **Dobroiesti** - Ilfov, Fundeni - Marului, 37 mp, 2011, vand urgent garsoniera, et. 2, complet mobilata si utilata, accept si prin casa/credit, **33.000 €;** ☎0756.413.837

170. **Dorobanti,** Liceul I.L.Caragiale, stradal, dec., et. 6/8, 34 mp, 1977, 6/8, cf 1, dec, 34 mp, bloc mixt, reabilitat termic, fara risc seismic, vedere pe spate, lift modern,renovata, mobilata modern, utilata complet, ideala investitie, g, f, p, t, um, aer condit, intab, acc. credit, negoc., **64.900 €;** ☎0770.956.572

171. **Dorobanti,** stradal, BRD, 50 mp, dec., et. 1/10, 50 mp, garsoniera de lux, studio, provenita din modificarea unui apartament de 2 camere, etaj 1, bloc stradal pe Calea Dorobantilor, vedere spate (liniste), mobilata Mobexpert, utilata, ac, masina spalat, etc, **80.000 €;** ☎0728.736.846

172. **Dr.** Taberei, Moghioros, parc, piata, Plazza Mall semidec., et. 5/10, 18 mp, 1975, Dr. Taberei, Moghioros, parc, piata, Plazza Mall, garsoniera, cf. 2, sdec, etaj 5/10, gresie, faianta, parchet, termopan, usa metalica, aer conditionat, acte la zi, **24.500 €;** ☎0770.548.257/ 0761.714.736 topimobiliara@yahoo.com

173. **Dristor** adiacent, semidec., et. parter/10, 31 mp, 1982, calea Vitan stradal, cf 1, sdec, fara imbunatatiri, curata, toate actele, parter cu balcon, bloc constructie 1982, acces rapid mijloace transport in comun, pret fix, ocazie; **33.000 €;** ☎0741.140.993

174. **Dristor** chiar la metrou semidec., et. 6/10, 31 mp, 1970, garsoniera semidec.a, se vinde mobilata utilata, foarte curata, toate actele, ideal ivestitie. **44.000 €;** ☎0732.135.470

175. **Dristor** chiar la metrou, et. 4/10, 31 mp, 1970, garsoniera semidec.a, toate imbunatatirile, mobilata, utilata, vedere spate, toate actele, libera, **45.000 €;** ☎0732.135.470

176. **Dristor** Kaufland, semidec., et. 5/10, 30 mp, 1982, Dristor Kaufland, bloc 1982 reabilitat, semidec.a, 30 mp, 5/10, usa metalica, parchet, gresie, faianta, se poate vinde mobilata, **49.000 €;** ☎0730.170.812

177. **Dristor** langa benzinaria Moll, semidec., et. parter/10, 26 mp, 1986, str. Rm. Valcea, 5 min metrou, 26 mp, cf. I, semidec., parter/ 10, mobilata, utilata, g, f, p, t, um, acte la zi, bloc de garsoniere, c-tie 1986, bloc inscris in programul de reabilitare, negociabil, **39.500 €;** ☎0760.728.833/ 0744.324.030 niky.dumitrescu@gmail.com

178. **Dristor** metrou, dec., et. 2/3, 31 mp, 1970, Baba Novac stradal, dec.a, bloc mixt, etaj2/3, termopan, parchet, gresie, faianta, usi interior noi, instalatii sanitare si electrice schimbate, contorizata, cadastru si intabulare, libera, **40.990 €;** ☎0724.546.479

179. **Dristor,** dec., et. 3/3, 27 mp, 1960, Baba Novac, etajul 3, bloc reabilitat, parchet, faianta, gresie, balcon, apropiere parc, zona verde, cadastru si intabulare, **36.800 €;** ☎0765.255.122

180. **Dristor,** semidec., et. 7/8, 25 mp, 1984, strada Istriei, garsoniera semidec.a, se vinde mobilata si utilata, cu toate imbuntatirile, bloc reabilitat, **35.000 €;** ☎0732.135.470

181. **Dristor,** semidec., et. 7/8, 25 mp, strada Schitului, bloc garsoniere, mobilata si utilata, gresie, faianta, parchet, termopan, bloc reabilitat, libera, toate actele, **35.000 €;** ☎0728.777.132 office@ramax.ro

182. **Dristor,** 1 minut metrou, semidec., et. 10/10, 30 mp, 1970, garsoniera semidec.a, gresie, faianta, parchet, termopan, usa metalica, bloc reabilitat, libera, ideal investitie. **39.500 €;** ☎0732.135.470

183. **Dristor,** adiacent, dec., et. 2/4, 36 mp, 1980, cf. 1, dec.a, curata, gresie, faianta, parchet, termopan, mobilata, utilata, bloc 1980, spatioasa, toate actele, acc credit, vecinatati: Park Lake, Ramnicu Sarat, Ramnicu Valcea, Fizicienilor **39.000 €;** ☎0741.140.993

184. **Dristor,** chiar la gura de metrou, semidec., et. 6/10, 31 mp, bloc garsoniere, reabilitat, gresie, faianta, parchet, termopane, usa metalica, mobilata si utilata complet, libera, toate actele, ideal chirie **45.000 €;** ☎0728.777.132 office@ramax.ro

185. **Dristor,** complex Matei Ambrozie, Lotrioara, dec., et. 2/10, 35 mp, 1976, garsoniera in zona superba, langa intrarea in parc, bloc mixt, reabilitat termic, dec.a, 35 mp, etaj 2/10, geam aerisire baie, termopan, parchet, usa metalica, toate actele. **48.000 €;** ☎0730.773.589 paula.kdwimob@gmail.com

186. **Dristor,** metrou semidec., et. 10/10, 31 mp, 1970, garsoniera renovata in 2012, cf. 1 semidec., etaj 10, instalatii noi, gresie, faianta, parchet, termopan, balcon inchis, ac, usi interior schimbate, usa metal, se vinde mobilata si utilata **41.500 €;** ☎0769.076.168/ 0724.306.586 valentin.cristea@orfeas.ro

187. **Dristor,** metrou, dec., et. 9/10, 35 mp, 1979, Dristor, metrou, stradal Mihai Bravu, vedere spate, renovata, gresie, faianta, parchet, termopane, usa metalica, mobilata si utilata, libera, toate actele. **47.500 €;** ☎0732.135.467 ramax2016@yahoo.com

188. **Dristor,** metrou, dec., et. 9/10, 35 mp, 1979, stradal Mihai Bravu, vedere spate, renovata, gresie, faianta, parchet, termopane, usa metalica, mobilata si utilata, libera, toate actele **48.500 €;** ☎0728.777.132 office@ramax.ro

189. **Dristor,** N. Grigorescu, Ilioara, dec., et. 6/7, 45 mp, 2009, Dristor, N. Grigorescu, Ilioara, bloc nou 2009, gars. cf. 1, gresie, faianta, parchet, termopane, centrala proprie, etaj 6/7 45 mp + 28 mp terasa, **52.000 €;** ☎0761.532.117/ 0722.542.692 lacramioara_munteanu@yahoo.com

190. **Drumul** Taberei semidec., et. parter/10, 31 mp, 1974, Billa cf. 1, semidec., etaj p/10, gresie, faianta, parchet, termopan, usa metalica, mobilata modern, loc parcare, acte acc. credit, **39.500 €;** ☎0726.488.835

191. **Drumul** Taberei semidec., 31 mp, Compozitorilor, gars, cf. 1, semidec.a, suprafata 31 mp, termopan, usa metalica metalica, zona linistita, **35.500 €;** ☎0787.763.997

192. **Drumul** Taberei dec., et. 4/11, 35 mp, 2019, garsoniera de tip B in complex Plaza Residence. Faza 2. Unitatile se predau semifinisate. **42.100 €;** ☎0738.713.282/ 0738.713.283 office@plazaresidence.ro

193. **Drumul** Taberei dec., et. 3/11, 2019, garsoniera tip C in complex Plaza Residence Faza 2. Unitatile se predau semifinisate. Termen de finalizare octombrie 2019; **46.400 €;** ☎0738.713.282/ 0738.713.283 office@plazaresidence.ro

194. **Drumul** Taberei 2 minute Parc Moghioros, dec., et. parter/9, 34 mp, 1975, bloc mixt din caramida, cu vedere spre sud, termopan, gresie, faianta, instalatii si usi noi, pretabil locuit cat si pentru investitii, **42.500 €;** ☎0723.416.624

195. **Drumul** Taberei Favorit, semidec., et. 6/10, confort 1, termopan, gresie, faianta, bucatarie mobilata. **38.500 €;** ☎0720.592.299

196. **Drumul** Taberei Plaza Mall semidec., et. 9/9, 32 mp, 1966, superoferta, garsoniera confort 1/sdec, etaj 9, langa mall Plaza, tramvai 41, bloc civilizat, scara zugravita, 2 lifturi noi. Fara imbunatatiri, termopane la geam. Terasa refacuta. Vedere vest. Bloc solid **31.500 €;** ☎0762.079.095/ 0725.691.900

197. **Drumul** Taberei, dec., et. parter/4, 35 mp, 1978, Argesului, parter/4, confort 1, dec.a, bloc 1978, centrala proprie, renovata complet, mobilata si utilata, acte la zi, accepta credit. **41.900 €;** ☎0723.173.783/ 0769.088.538

198. **Drumul** Taberei, semidec., et. 2/3, 37 mp, 2017, Brancusi, 2/3, confort 1, gresie, faianta, parchet, termopan, usa metalica, centrala proprie, balcon inchis, mobilata si utilata complet, bucatarie inchisa, acte, discutabil, **43.000 €;** ☎0769.088.540 cioran_ginac@yahoo.com

199. **Drumul** Taberei, 21 mp, Crinul de Padure, garsoniera confort 2, etaj 9/10, gresie, faianta, parchet, apometre, repartitoare, pret nediscutabil; **16.000 €;** ☎0733.272.367

200. **Drumul** Taberei, semidec., 21 mp, Drumul Taberei, gars, semidec.a, suprafata 21 mp, intretinere foarte mica, zona cu multa verdeata, centrala de bloc, scara supravegheata video, lifturi super moderne, scara foarte curata, usa metalica. **23.000 €;** ☎0787.763.997

201. **Drumul** Taberei, dec., et. 3/11, 39 mp, 2019, garsoniera de tip C in complex Plaza Residence Faza 2. Unitatile se predau semifinisate, termenul de finalizare este in octombrie 2019 **46.400 €;** ☎0738.713.282/ 0738.713.283 office@plazaresidence.ro

202. **Drumul** Taberei, semidec., et. 7/9, 33 mp, 1978, Plaza, cf 1, semidec., etaj 7/9, neamenajata, libera, contorizata, acte cadastru, intabulare, pret negociabil, **38.500 €;** ☎0726.488.835

203. **Drumul** Taberei, semidec., et. 10/10, 32 mp, 1973, Sibiu, confort 1, 10/10, stradal, termopan, usa metalica, aer conditionat, balcon inchis, izolata interior, terasa refacuta, acte, **34.000 €;** ☎0769.088.540 cioran_ginac@yahoo.com

204. **Drumul** Taberei, semidec., et. 9/9, 31 mp, str. Brasov- Plaza, confort 1, fara imbunatatiri, fara probleme terasa, pret nediscutabil, **31.000 €;** ☎0733.272.367

205. **Drumul** Taberei, 1 Mai intersectie cu Sibiu, semidec., et. 7/10, 31 mp, 1975, garsoniera confort 1, renovata recent, in bloc situat chiar in statia RATB, la bulevard, 5 minute de viitoarea statie de metrou. Instalatii sanitare si electrice schimbate recent. Investitie ideala, **40.900 €;** ☎0763.273.721 imob.cristina@yahoo.com

206. **Drumul** Taberei, 5 min. de metrou, dec., et. 4/4, 1975, Dealul Macinului, cf. 1, 33,5 mp, **34.500 €;** ☎0745.183.131

207. **Drumul** Taberei, ansamblu nou Primavara lux, semidec., et. 1/6, 40 mp, 2008, superoferta, comision 0, garsoniera mobilata si utilata complet, gata de mutat, confort 1, 40 mp, Dotata cu tv plasma, aer conditionat, aragaz, frigider, masina de spala, dressing mare. **40.900 €;** ☎0762.079.095/ 0725.691.900

208. **Drumul** Taberei, Auchan, dec., et. 2/10, 34 mp, 1982, va oferim spre vanzare garsoniera confort 1, dec.a, 2/10, pozitie foarte buna, bloc dupa cutremur, stradal, usa metalica, scara curata, fara restantieri, toate actele pregatite pentru vanzare, cadastru, **37.500 €;** ☎0769.179.338/ 0733.647.899 avantageimobiliare@gmail.com

209. **Drumul** Taberei, Brancusi dec., et. 3/6, 42 mp, 2017, Garsoniera situata la etajul 3/6, suprafata utila totala 42 mp, dec.a, finisaje de calitate superioara la alegere, toate utilitatile la reteaua de oras, centrala termica, **44.900 €;** ☎0764.665.766/ 0799.929.024 simona.b@star-construct.ro

210. **Drumul** Taberei, Brancusi, imobil nou, RATB 2 min dec., et. 2/5, 43 mp, 2018, Drumul Taberei, Brancusi, dec.a, 43 mp utili, 2 minute RATB, finisaje superioare, 2 minute pana la parc, 10 minute Kaufland si viitoarea statie de metrou Brancusi, **44.900 €;** ☎0736.380.187/ 0799.929.024 constantin.s@star-construct.ro

211. **Drumul** Taberei, Brancusi, imobil nou, RATB 2 min. dec., et. 1/5, 43 mp, 2018, finisaje superioare, 2 minute pana la parc, 10 minute Kaufland si viitoarea statie de metrou Brancusi. **42.760 €;** ☎0736.380.187/ 0799.929.024 constantin.s@star-construct.ro

212. **Drumul** Taberei, bulevardul Timisoara, semidec., et. 9/10, 1974, mall Plaza, garsoniera, confort 1, semidec.a, etaj9/10, libera, mobilata, utilata, balcon, termopane, parchet, usa metalica, 32 mp, ideala investitie, inchiriat, intabulare, se accepta credit. **37.900 €;** ☎0722.568.283

213. **Drumul** Taberei, Compozitorilor, bloc mixt, dec., et. parter/9, 38 mp, 1968, mob. utilat, Drumul Taberei, Hanul Drumetului, garsoniera, cf 1, dec.a, bloc mixt, reabilitata termic pe exterior, c-ctie 1968, parter inalt/8, cu balcon, 38 mp, renovata, complet utilata, mobilata, libera, **45.000 €;** ☎0730.556.916

214. **Drumul** Taberei, Favorit, semidec., et. 6/10, 32 mp, confort 1, balcon, 2 lifturi, zona cu metrou, multa verdeata, se accepta credit ipotecar **37.500 €;** ☎0742.296.220/ 0764.522.941

215. **Drumul** Taberei, Favorit, semidec., et. 4/10, 33 mp, 1975, Favorit -Sibiu cf1 4/10 in viitor metrou, cad +intabulare, libera, **43.000 €;** ☎0721.335.949

216. **Drumul** Taberei, Favorit, semidec., et. 2/10, 33 mp, 1972, Favorit stradal, confort 1, libera, balcon, intabulare, se accepta credit orientare est, **43.000 €;** ☎0729.954.445

217. **Drumul** Taberei, Favorit, semidec., et. 6/10, 32 mp, 1975, garsoniera confort 1, semidec.a , situata la etajul 6/10, bloc ul este construit in 1975, are o suprafata de 32 mp, curata, intabulata, termopan, **37.500 €;** ☎021.231.23.18/ 0731.144.152

218. **Drumul** Taberei, garsoniera, dec, bloc mixt dec., et. parter/4, 35 mp, 1978, Drumul Taberei, Favorit, vanzare garsoniera, confort I, dec.a, bloc mixt, constructie 1978, parter inalt/4, 35 mp, fara imbunatatiri, acte, libera, **40.000 €;** ☎0730.556.916

219. **Drumul** Taberei, Ghencea semidec., et. 10/10, 31 mp, 1984, garsoniera, renovata recent, confort 1, semidec.a, etaj 10/10, balcon inchis cu termopan, 31 mp, g, f, p, t, um, usi interior schimbate, accepta credit, cadastru, intabulare, **35.000 €;** ☎0730.556.914 ionnedea.khc@gmail.com

220. **Drumul** Taberei, Ghencea, semidec., et. 8/10, 32 mp, 1982, garsoniera cf 1, 32 mp, etaj 8/10, an 1982, balcon inchis in termopan, usa metalica, gresie, faianta, parchet, termopane, mobilata si utilata, posibilitate cu predare de chirias 1000lei, **40.900 €;** ☎0732.624.689

221. **Drumul** Taberei, Ghencea, semidec., et. parter/8, 30 mp, 1980, parter/8, cf 1, semidec.a cu balcon, bloc 1980, de garsoniere, gresie, faianta, parchet, termopan, foarte curata, scoala, gradinita vis a vis, tramvai 41 maxim 2 min, acte la zi, accept credit. **45.000 €;** ☎0786.325.404/ 0730.353.174 mihai.publicimob@gmail.com

222. **Drumul** Taberei, Ghencea, semidec., et. parter/10, 31 mp, 1980, particular Drumul Taberei Ghencea Vladeasa bloc c48, semidec.a, instalatii sanitare noi, gresie faianta, parchet, termopan, libera, accept credit **44.500 €;** ☎0729.740.478

223. **Drumul** Taberei, Kaufland Brancusi (Valea Oltului), dec., et. 2/8, 40 mp, 2018, Triplea Residence -garsoniere, Drumul Taberei, Valea Oltului, zona Kaufland, Brancusi, **42.900 €;** ☎0799.945.262/ 0733.072.550 vanzari@triplea-residence.ro

224. **Drumul** Taberei, langa Plaza, semidec., et. 5/10, 32 mp, 1980, vand garsoniera, confort 1, langa Plaza, gresie, faianta, parchet, usa metalica, termopane, balcon inchis si izolat. **40.000 €;** ☎0762.316.495 magdamada81@gmail.com

225. **Drumul** Taberei, metrou Valea Ialomitei dec., et. parter/9, 39 mp, 2018, Triplea Residence, garsoniera, Drumul Taberei, Valea Oltului, zona Kaufland Brancusi, 5 minute pana la metroul Valea Ialomitei; **44.000 €;** ☎0799.945.262 vanzari@triplea-residence.ro

226. **Drumul** Taberei, metrou Valea Ialomitei, dec., et. 1/9, 39 mp, 2018, Triplea Residence - garsoniera, Drumul Taberei, Valea Oltului, zona Kaufland Brancusi, 5 minute pana la metroul Valea Ialomitei, **44.000 €;** ☎0799.945.262 vanzari@triplea-residence.ro

227. **Drumul** Taberei, Parc Moghioros, semidec., et. 1/10, 17 mp, 1972, Crinul de Padure, tamplarie PVC cu geam termopan, usa metalica, gresie, faianta, parchet, usi interior schimbate, instalatii sanitare si electrice schimbate, obiecte sanitare noi, acte la zi, **25.500 €;** ☎0728.874.504

228. **Drumul** Taberei, Plazza,Tip-Top semidec., et. 5/10, 18 mp, 1975, Drumul Taberei, et 5/10, cf 2, semidec.a, gresie, faianta, parchet, termopan, usa metalica, apropiere Piata si Parc Moghioros, tramvai 41, Plazza Mall, acte pregatite, doar Cash, se poate inchiria cu 200 euro, **25.000 €;** ☎0786.325.404/ 0730.353.174 mihai.publicimob@gmail.com

229. **Drumul** Taberei, Prelungirea Ghencea, dec., et. 1/3, 40 mp, 2018, Confort Ghencea vine cu un nou proiect, stradal, sector 6, cu garsoniere dec.e, spatioase, in bloc p+3, bucatarii inchise, mijloace de transport in fata compexului, termen de finalizare luna mai 2018 **38.500 €;** ☎0729.428.957/ 031.807.95.72 confortghencea@yahoo.com

230. **Drumul** Taberei, Romancierilor, dec., et. parter/4, 36 mp, 1970, garsoniera conf. 2, imbunatatiri partiale, nu are balcon, gaze naturale la butelie, nu accepta credit bancar, nu negociaza pretul, loc de parcare, comision agentie 3%, plata numerar, actele ok, **28.500 €;** ☎0723.351.895/ 0745.351.895 tinaparaschiv@yahoo.com

231. **Drumul** Taberei, sector 6, dec., et. parter/4, 40 mp, 1980, vand garsoniera superba, metrou Valea Argesului, complet utilata si mobilata, **42.500 €;** ☎0774.058.339 sosin.daniela@hotmail.co.uk

232. **Drumul** Taberei, Sibiu, semidec., et. 9/9, 32 mp, garsoniera semidec.a 32 mp - balcon - renovata , mobilata si uitilata modern - gresie, faianta, parchet, usa metalica, termopane, aer conditionat, garsoniera se vinde exact ca in poze, **37.000 €;** ☎0732.624.689

233. **Drumul** Taberei, Sibiu, semidec., et. 10/10, 32 mp, 1975, proprietar, vand garsoniera finisata modern, complet mobilata si utilata.Cu o suprafata utila de 32 mp, construita in anul 1975, garsoniera este recent renovata cu materiale de calitate. **35.500 €;** ☎0763.686.478 munteanu_dn@yahoo.com

234. **Drumul** Taberei, Tip Top, semidec., 20 mp, cf. 2, gresie, faianta, parchet, termopan, mobilata, libera, acte, **22.500 €;** ☎0768.171.653/ 0733.131.596

235. **Drumul** Taberei, Valea Ialomitei, dec., et. 4/4, 33 mp, 1973, confort 1, bloc reabilitat, fara balcon, bloc mixt terasa refacuta, scara de mijloc, geamuri termopan, parchet, gresie, faianta, usa metalica, geam la baie, ☎0728.934.654

236. **Drumul** Taberei, Valea Ialomitei, V737 garsoniera dec., et. 4/4, 38 mp, 1983, **39.000 €;** ☎0766.442.554 violetaion@galaxyimob.ro

237. **Drumul** Taberei, Valea Oltului, Cartier Brancusi, dec., et. 7/7, 40 mp, 2017, oferta, bloc caramida, garsoniera finisata, et.7/7, finisaje moderne alegere, tamplarie Rehau, lift, centrala proprie, centru medical Brancusi, metrou Valea Ialomitei, Ratb 168, TVA inclus, parc copii, **43.500 €;** ☎0729.349.080 office@ideal-residence.ro

238. **Drumul** Taberei, Valea Oltului, Cartier Brancusi, dec., et. 4/8, 39 mp, 2017, oferta, bloc nou caramida, tronson 4, et. 3/8, finisaje import alegere, apometre, centrala proprie, lift, metrou statie Valea Ialomitei, Ratb 168, centru medical Brancusi, loc joaca copii, tva inclus, **42.900 €;** ☎0729.349.080 office@ideal-residence.ro

239. **Drumul** Taberei, Valea Oltului, Cartier Brancusi, dec., et. 4/8, 35 mp, 2017, oferta, tronson 4, garson. spatioasa, et. 1/8, finisaje moderne alegere, tamplarie Rehau, centrala proprie, centru medical Brancusi, metrou statia - Valea Ialomitei, Ratb 168, Tva inclus, parc copii, **38.900 €;** ☎0729.349.080 office@ideal-residence.ro

240. **Drumul** Taberei, Valea Oltului, Cartier Brancusi, dec., et. 5/8, 49 mp, 2017, promotie, garsoniera dubla, tronson 4, et. 1/8, finisaje moderne la alegere, centrala proprie, apometre, metrou - Valea Ialomitei, Ratb 168, centru medical Brancusi, spatiu joaca copii, tva inclus, **49.900 €;** ☎0729.349.080 office@ideal-residence.ro

241. **Drumul** Taberei, Vladeasa, semidec., et. parter/10, 33 mp, 1984, garsoniera 33 mp, semidec.a, etaj parter din 10 - An 1984, renovata recent gresie, faianta, parchet, termopane, usa metalica, in garsoniera recent s-a dat cu lavabila, libera, **44.999 €;** ☎0732.624.689

242. **Eminescu,** Mosilor, semidec., et. demisol/5, 23 mp, 2009, Precupetii Vechi, vanzare garsoniera 23mp, situata la demisolul unui bloc 2009, bloc reabilitat termic, centrala termica proprie, garsoniera este mobilata si utilata, metrou la 5 minute, comision 0%, **32.500 €;** ☎0730.252.252 contact@amaliatudor.ro

243. **Eroii** Revolutiei, Sura Mare, Soseaua Giurgiului dec., et. parter/3, 31 mp, 2018, garsoniera dec.a situata in zona Eroii Revolutiei, finisata complet cu materiale de cea mai buna calitate, bloc nou. Merita vazuta, doar plata cash **42.000 €;** ☎0730.888.286

244. **Fizicienilor,** garsoniera cf 1, dec., et. 2, 28 mp, 1980, de vanzare garsoniera Fizicienilor 46-48, bl 13-14, et 2, aceasta beneficiaza de toate utilitatile, pretul e negociabil, se poate ceda loc de parcare platit la adp, **35.000 €;** ☎0771.331.227/ 0799.165.234

245. **Floreasca** dec., et. 2/4, 2005, garsoniera se pot face 2 camere, se vinde mobilata si utilata, are a.c., centrala termica, parchet, termopan, pretabil investitie are 56 mpu comision 3% **99.999 €;** ☎0736.853.424

246. **Floreasca,** et. parter/3, 13 mp, 1960, camera, nu garsoniera, in bloc micut, cu soba gaze, acces WC/pe palier, apa curenta, potrivita pentru birou, atelier, cabinet, etc. Situata in zona super linistita, apropiere parcuri si zona de nord. **16.000 €;** ☎0744.516.360

247. **Floreasca,** Parcul Verdi dec., et. 1/2, 37 mp, 1960, Barbu Vacarescu, vedere spate, balcon, centrala termica, boxa. Vec: Aviatorilor, Aviatiei, Beller, Dorobanti, Primaverii, Stefan cel Mare, Tei, Victoriei, **50.000 €;** ☎0722.393.151 mihai67_rosu@yahoo.com

248. **Foisorul** de Foc, dec., et. 3/3, 30 mp, 1940, Strada Horei, 3/3, cf. 1, dec.a, renovata complet, termopane, parchet, se vinde mobilata si utilata, cladire fara risc seismic, fara legea 112, libera, vizionari la orice ora, acte la zi, **31.500 €;** ☎0766.486.240/ 0722.871.755

249. **Fundeni,** str. Garii nr. 4A, et. 1/3, 45 mp, 2016, vand garsoniera lux, loc parcare cumparat, bucatarie utilata, balcon inchis, totul nou, bloc super, vecini super, proprietar; ☎0724.200.140

250. **Gara** de Nord garsoniera, in casa solida, et. parter/3, 16 mp, 1940, garsoniera este situata la 7 minute de mers pe jos de metrou Gara de Nord. Este situata intro casa solida (fara bulina), cu locatari civilizati, intr-o zona de o liniste desavarsita (str. Vespasian); **13.900 €;** ☎0747.331.705 adrian.dascalu32@gmail.com

251. **Garsoniera** et. 1/4, 16 mp, cf. 3, gaze, aer conditionat, faianta, gresie, loc parcare ADP, termopan, **20.500 €;** ☎0746.345.316

252. **Garsoniera** - Metalurgiei dec., et. 1/5, 34 mp, 2018, garsoniera, dec.a, etaj intermediar, suprafata utila 34 mp, finisaje lux, balcon generos.Disponibila imediat. **35.500 €;** ☎07333737483/ 0732.585.966 craciun_ioana90@yahoo.com

253. **Garsoniera,** parc, Brancoveanu, metrou, comision 0, dec., et. 1/3, 33 mp, 2018, garsoniera deosebita in zona Brancoveanu-Alunisului. Zona este deosebita, un cartier de case-vile cu posibilitatea iesirii in 3 artere principale: Sos Oltenitei, Bd. Brancoveanu, sos. Giurgiului **47.500 €;** ☎0799.929.025/ 0725.597.221

254. **Garsoniera,** rezidential, investitie ideala, dec., et. 4/6, 44 mp, 2018, pozitie ultracentrala, bloc nou contruit exeplar. Finisaje de lux, centrala terrmica. Vecinatati ideale: Parcul Tineretului, Carol; metrou Tineretului si Unirii; Unirii (10 min de mers). Comision 0, **65.000 €;** ☎0736.380.183/ 0725.597.221

255. **Ghencea,** capatul tramvaiului 41, semidec., et. 5/10, 32 mp, 1985, strada Latea Gheorghe, garsoniera, confort 1, libera, bloc curat si linistit, usa metalica, parchet, termopane, balcon, ideala pentru locuit sau investitie, intabulare, se accepta credit, **38.000 €;** ☎0722.568.283

256. **Ghencea,** Drumul Taberei, dec., et. 2/2, 54 mp, 2016, garsoniera dec.a in Ghencea, finisaje interior Italia, toate utilitatiile: apa, canalizare, gaze, electrica, centrala Ariston inclusa, Ratb langa bloc, zona linistita, strada asfaltata. **36.990 €;** ☎0720.134.876 office@vanzare-case-si-apartamente.ro

257. **Ghencea,** Drumul Taberei, semidec., et. 3/4, 35 mp, 2010, garsoniera spatioasa in zona Ghencea, finalizata cu actele gata pt.vanzare, loc de parcare inclus. Suprafata utila: camera 16 mp; bucatarie 5mp; baie 3,50mp; hol 6mp, balcon 4mp, centrala proprie, ratb, **29.990 €;** ☎0720.134.876 iuliatanasescu2000@yahoo.com

258. **Ghencea,** Prelungirea, nr.45, Kristal Residence dec., et. 3/8, 41 mp, 2018, garsoniera dec.a, etaj 3/8, finisata la cheie, cu gresie, faianta ,parchet, termopan, centrala termica proprie Ariston, contorizare individuala gaze, apa, curent, bucatarie inchisa, super spatioasa, **32.900 €;** ☎0762.036.921/ 0725.740.901 ramona.citu@gmail.com

259. **Grigorescu,** Ilioara, dec., et. parter/10, 39 mp, 2018, garsoniera, confort 1 dec., la 3 minute de metrou, la parter din 10 niveluri, cu balcon, cu o suprafata de 39 mp, gresie, faianta, parchet, termopan, usa metalica, bloc reabilitat, intabulare. **49.900 €;** ☎0726.904.451 georgiana.l@star-construct.ro

260. **Grozavesti,** dec., et. 2/9, 40 mp, 2015, Splai, in incinta parcului Politehnica, bloc nou din caramida, finisaje lux, parchet 10 mm, centrala proprie, lift, metrou 400 m, Ratb, centre comerciale, direct dezvoltator, pret pentru plata cash, **53.900 €;** ☎0722.434.557

261. **Grozavesti,** Politehnica, metrou, dec., et. 1/10, 40 mp, 2018, complex nou, langa Parcul Politehnicii, constructie solida, beton armat si caramida, tamplarie Gealan 6 camere, finisaje Porcelanosa, Saloni, Villeroy Boch, Pinum, Roca, centrala termica, pret cash. **53.900 €;** ☎0723.551.494 catalin.novuminvest@gmail.com

262. **Humulesti** complex, dec., et. 1/4, 35 mp, confort 1, balcon, aer conditionat, centrala gaze, cash, **29.900 €;** ☎0763.378.077/ 0764.522.941

263. **Iacob** Andrei, Prelungirea Ferentari, et. parter/4, 15 mp, 1964, Garsoniera zona Progresu, **13.000 €;** ☎0724.282.133 Coptumarius89@yahoo.com

264. **Iancului** 3 minute metrou, an 1980 semidec., et. 8/10, 32 mp, 1982, **43.400 €;** ☎0765.874.442 zonaimobiliare@gmail.com

265. **Iancului** metrou 3 minute, dec., et. 6/10, 34 mp, 1981, Iancului metrou 6/10, dec.a, 34 mp, bloc 1981, izolat termic, curata, gresie, faianta, parchet, termopan, usa metalica, aer conditionat, curata, geam aerisire baie, libera, toate actele, acces metrou, ratb, etc., **49.000 €;** ☎0722.944.100 magichouseimob@gmail.com

266. **Iancului** metrou, dec., et. parter/10, 35 mp, 1982, parter inalt cu balcon, posibilitati modificari, acte la zi, **41.000 €;** ☎0766.086.539

267. **Iancului,** dec., et. parter/10, 33 mp, 1982, garsoniera dec.a, 33 mp, la parter inalt. Bloc din 1982. Fara imbunatatiri. Se accepta si credit; **39.500 €;** ☎0770.437.577 agentie1@mauwis.ro

268. **Iancului,** et. 5/8, 32 mp, 1980, garsoniera semidec.a, 32 mp, et 5/8, bloc din 1980. Renovata integral, inclusib instalatii electrica si sanitara. Se vinde mobilata si utilata. Toate actele la zi. Se accepta si credit, **48.000 €;** ☎0770.437.577 agentie1@mauwis.ro

269. **Iancului,** 1 minut metrou, Bcr, dec., et. parter/9, 42 mp, 1964, Mihai Bravu, P-ta Iancului, Scoala 56, parter inalt/9, dec.a, 42 mp, gresie, faianta, parchet termopan, usa metalica, balcon mare 8. 45 mp, ideal birou, locuit, pozitie superba, cadastru, intabulare, libera. **55.000 €;** ☎0724.336.834

270. **Iancului,** 5 minute de metrou Muncii, semidec., et. 4/10, 32 mp, 1968, Parcul National Vatra Luminoasa, Mihai Bravu, 4/10, semidec.a, bloc fara risc seismic, fara imbunatatiri, pozitie buna, 2 lifturi, balcon spatios, vecini civilizati, libera, cadastru, intabulare, se accepta credit, **43.000 €;** ☎0787.882.999

271. **Iancului,** Avrig, semidec., et. 6/10, 34 mp, 1981, garsoniera Iancului, suprafata 34 mp, semidec.a, etaj 6/10, apropiere metrou, pretabil investitie, bloc 1981, imbunatatiri usa metalica, parchet, gresie faianta, pret 45000 euro negociabil, **45.000 €;** ☎0725.591.444

272. **Iancului,** Avrig, Elev Stefanescu, semidec., et. 1/10, 32 mp, 1980, confort 1, semidec.a, etajul 1 din 10, vedere spate. Se vinde mobilata si utilata complet, ca in fotografii, la cheie, instalatii schimbate, loc parcare ADP. Zona linistita, se accepta credit. **45.500 €;** ☎0754.396.668 office@delpihouse-imobiliare.ro

273. **Iancului,** Elev Stefanescu, semidec., et. 9/10, 32 mp, 1982, la 8 minute de metrou, 9/10, g, f, p, t, um, renovata recent, se vinde mobilata, utilata cum se vede, acte la zi, apometre, repartitoare, 2 lifturi, accepta credit, balcon inchis termopan, pret usor negociabil **46.500 €;** ☎0732.859.500

274. **Iancului,** metrou dec., et. 9/10, 33 mp, 1979, stradal cu vedere pe spate, etaj 9/10, dec.a, imbunatatiri: termopan, usa metalica, acte, libera. Zone invecinate: Obor, Muncii, Mihai Bravu **46.000 €;** ☎0775.368.460 agentie6@mauwis.ro

275. **Iancului,** metrou, et. 6/10, 32 mp, 1966, proprietar garsoniera, mobilat, utilat, renovat, negociabiil, bloc reabilitat, **45.900 €;** ☎0727.502.292

276. **Iancului,** metrou, Piata Iancului, semidec., et. 1/10, 33 mp, 1980, ac, usa metalica apropiere, metrou, mijloacele de transport RATB, Vatra Luminoasa, Parcul National, Mihai Bravu, Obor, Ferdinand, magazine, piata, scoli, liber. **43.500 €;** ☎0755.075.910

277. **Iancului,** str Avrig, dec., et. 3/10, 35 mp, 1980, garsoniera situata pe strada Avrig la etaj 3/10, dec.a, bloc 1982, balcon inchis, 35 mp, cadastru, intabulare, curata, libera, aproape de Metrou; **50.000 €;** ☎0743.331.612 imobiliareitalia@gmail.com

278. **Iuliu** Maniu, Piata Veteranilor, dec., et. parter/9, 38 mp, 1970, garsoniera dec.a, parter/9, dec., 38 mp, balcon, baie, bucatarie, debara, camara, stradal, intre metrou Lujerului si Gorjului, necesita renovare, negociabil. **38.500 €;** ☎0784.276.537/ 0726.764.420 office@creativebrokers.ro

279. **Lacul** Tei, aproape de Parcul Circului, dec., et. 4/4, 30 mp, 1982, Barbu Vacarescu, Floreasca, Kaufland, Billa, 10 min, metrou Stefan cel Mare, cf. 1, terasa fara probleme, orientare E, pe mijloc, imb., gresie, faianta, parchet, termopan, um, cadastru, **37.999 €;** ☎021.380.28.14/ 0737.435.628

280. **Lacul** Tei, Barbu Vacarescu, dec., et. 4/4, 29 mp, 1983, renovata in totalitate gresie faianta parchet termopane, scara curata civizata apropiere de strada principala, in apropiere parcul Circului, Barbu Vacarescu Floreasca, metroul Stefan cel Mare **38.000 €;** ☎0743.274.565/ 0756.116.070 luminita.iosif@acorimobiliare.ro

281. **Lacul** Tei, in apropierea Facultatii de Constructii semidec., et. 8/8, 26 mp, 1987, Sup. 26 mp, an constructie 87, reablitat? termic 2013, etaj 8/8, loc de parcare, gresie, faianta baie/ bucatarie, instalatii sanitare noi, aer conditionat, nu acord comision agentiilor, **34.000 €;** ☎0771.100.061/ 0727.500.694 emanuel.focsan@yahoo.com

282. **Liberty** Center, chiar la Mall dec., et. 5/8, 41 mp, 1991, Liberty Center, chiar la Mall, pe strada Nasaud, cf. 1, dec.a, complet renovata, mobilata, utilata, gresie, faianta, parchet, termopane, usa metalica, bloc din 1991, 41 mp, libera; **45.000 €;** ☎0732.135.467 office@ramax.ro

283. **Liberty** Center, chiar la Mall, dec., et. 5/8, 41 mp, 1991, pe strada Nasaud, cf. 1, dec.a, complet renovata, mobilata, utilata, gresie, faianta, parchet, termopane, usa metalica, bloc din 1991, 41 mp, libera, 10 minute Unirii, toate actele, **45.000 €;** ☎0728.777.132 office@ramax.ro

284. **Loc** parcare, 1 minut RATB, dec., et. 3/6, 29 mp, 2018, garsoniera situata in zona Sos. Alexandriei-Penny, suprafata utila totala 29 mp, et.3 , se preda finisata cu finisaje de calitate superioara, toate utilitatile retea de oras, loc parcare inclus in pret, **26.000 €;** ☎0764.665.766/ 0799.929.024 simona.b@star-construct.ro

285. **Lucretiu** Patrascanu, semidec., et. parter/10, 31 mp, chiar la metrou Costin Georgian, renovata, gresie, faianta, parchet, termopane, bucatarie mobilata, balcon mare, 10 minute parc IOR, **39.000 €;** ☎0728.777.132 office@ramax.ro

286. **Lucretiu** Patrascanu, metrou Costin Georgian semidec., et. 4/10, 30 mp, 1978, garsoniera, cf.1, semidec.a, et. 4/10, necesita renovare, cadastru, intabulare, libera. **39.000 €;** ☎0770.236.372 ana@confortcasaimobiliare.ro

287. **Lugoj,** Timis, Str. Splaiul Tineretii, teren intravilan 25 mp, spatiu comercial, parter, suprafata teren: 25 mp, suprafata utila: 88.52 mp, an constructie: 1975, pret neg., **36.000 €;** ☎021.406.91.09

288. **Magurele** Park, aproape de Rahova, centrala proprie, loc parcare, et. 2, suprafata utila 38,66 mp, construita 47,26 mp, vedere stradala, baie utilata, **38.990 €;** ☎0752.413.105

289. **Magurele,** Ratb, Prima Casa, parcare garatuita dec., et. parter/3, 32 mp, 2018, garsoniera se gaseste pe parterul unui bloc cu 3 etaje, dispune de un loc de parcare gratuit, se preda finisata si racordata la toate utilitatile orasului, zona Rahova- Magurele. Comision 0, **29.500 €;** ☎0799.929.025/ 0725.597.221 aura.c@star-construct.ro

Imobiliare vânzări GARSONIERE

290. **Magurele,** stradal, finisaje superioare, parcare, dec., et. 1/3, 2017, Magurele, stradal, imobil nou ce dispune de parcare inclusa, finisaje superioare, bransat la utilitatile orasului: gaze, energie electrica, canalizare si apa. Compartimentare din caramida; **34.500 €;** ☎0736.380.187/ 0799.929.024 constantin.s@star-construct.ro

291. **Mall** Vitan garsoniera dec.a dec., et. 6/10, 40 mp, 1990, va prezentam o garsoniera dec.a, spatioasa, amplasata intr-o zona excelenta, ce va ofera acces imediat catre numeroase facilitati si centrul orasului; **54.900 €;** ☎0728.892.834 sara.hussein@dionimobiliare.ro

292. **Metalurgiei** dec., et. 2/5, 33 mp, 2018, garsoniera imobil nou, etaj intermediar, gresie, faianta, parchet, usi de interior, obiecte sanitare, TV/internet, centrala proprie, contorizare separata. Se accepta credit! Comision 0% **35.500 €;** ☎0733.374.103/ 0721.888.400 georgeta@sudrezidential.ro

293. **Metalurgiei** stradal, dec., et. 1/5, 34 mp, 2018, bulevardul Metalurgiei stradal garsoniera dec.a 34 mp, etaj 1/5, lift, contorizari separate, finisaje la alegere, parcare, avans 5%, accept credit, comision 0. **35.500 €;** ☎0724.112.489/ 0720.544.781 stefan@sudrezidential.ro

294. **Metalurgiei,** dec., et. 3/3, 41 mp, 2017, de vanzare garsoniera dec.a, confort 1, suprafata utila 33.35mp + 7.32 mp suprafata balconului, sector 4. Pret: 42.703 eur, tva inclus. **42.703 €;** ☎0761.660.013 office@mediacity.ro

295. **Metalurgiei,** dec., et. 3/5, 2018, finisajele incluse in pret: obiecte sanitare de inalta calitate, usi de interior, tamplarie termopan Rehau 5 camere Low-E cu glafuri exterioare, gresie si faianta din import. **35.500 €;** ☎0732.585.966/ 0720.546.777 roxana.lupea@sudrezidential.ro

296. **Metalurgiei,** dec., et. 1/5, 34 mp, 2018, garsoniera dec.a, zona excelenta, aproape de mijloacele de transport in comun si marile centre comerciale din zona. **35.500 €;** ☎0730.343.698/ 0723.142.418

297. **Metalurgiei,** dec., et. 1/5, 36 mp, 2018, garsoniera moderna, etaj 1, Grand Arena Mall, 33.000 Euro; **33.000 €;** ☎0721.165.251/ 0727.239.293 anca@sudrezidential.ro

298. **Metalurgiei,** Metro, Jumbo, dec., et. 2/5, 34 mp, 2018, garsoniera dec.a, etaj 2, bloc nou, finisaje la alegere, tva de 5% inclus in pret **35.500 €;** ☎0733.182.994/ 0799.877.999 laurentiu@sudrezidential.ro

299. **Metrou** 1 Decembrie 1918, bloc nou, comision 0, dec., et. 2/3, 33 mp, 2018, comision 0, garsoniera in bloc in constructie, metrou 1 Decembrie 1918, etaj 2, dec.a, 33 mp; se vinde finisata, la cheie, incluzand aici si centrala termica. Pretul nu include TVA; **34.285 €;** ☎0735.219.876 vlad.m@star-construct.ro

300. **Metrou** 1 Decembrie 1918, Titan, Ozana, Auchan dec., et. parter/2, 33 mp, 2018, sector 3, garsoniera spatioasa, 33 mp utili, complet finisata, utilata cu centrala termica proprie, calorifere, obiecte sanitare pentru bai, tamplarie Salamander, geam tripan, usa metalica, instalatii **31.000 €;** ☎0771.246.246 office@estimobiliar.ro

301. **Metrou** 1 Decembrie 1918, Titan, Ozana, Auchan dec., et. 1/2, 35 mp, 2018, sector 3, garsoniera spatioasa, 35 mp utili, complet finisata, utilata cu centrala termica proprie, calorifere, obiecte sanitare pentru bai, tamplarie Salamander, geam tripan, usa metalica, instalatii **34.000 €;** ☎0771.246.246 office@estimobiliar.ro

302. **Metrou** Berceni garsoniera dec.a dec., et. 5/5, 37 mp, 2018, garsoniera dec.a, spatioasa 37 mp, bucatarie inchisa, se vinde finisata la cheie, dispune de toate utilitatiile, in imediata apropiere de statia metrou berceni 10 minute de mers e jos, **27.150 €;** ☎0730.250.305

303. **Metrou** Dimitrie Leonida dec., et. 5/5, 38 mp, 2018, finisata la cheie, disponibila la vanzare **27.150 €;** ☎0723.535.968

304. **Metrou** Dimitrie Leonida garsoniera spatioasa dec., et. 3/5, 36 mp, 2018, garsoniera dec.a, 36 mp utili, bucatarie inchisa mare, balcon, infrastructura completa, dispune de toate utilitatiile, centarla termica proprie, calorifere, se preda finisata la cheie; **33.900 €;** ☎0730.250.305 andrei.burcea@zonadesud.ro

305. **Metrou** Dimitrie Leonida, dec., et. 1/5, 39 mp, 2017, garsoniera Leonida, finisata la cheie, racordata la toate utilitatile orasului. **31.500 €;** ☎0722.557.782/ 0728.888.168 catalin.stoian@sudrezidential.ro

306. **Metrou** Dristor, imobil nou, finisaje de exceptie dec., et. parter/5, 32 mp, 2018, Direct dezvoltator, garsoniera in bloc nou langa metrou Dristor, 33 mp, etaje intermediare, finisaje de exceptie import, centrala termica cu senzor de gaz, obiecte sanitare Grohe. Comision 0 **48.000 €;** ☎0735.219.876 vlad.m@star-construct.ro

307. **Metrou** Nicolae Teclu, Prima Casa apt 1 cam semidec., et. 1/11, 31 mp, 2018, 25 mp, prima casa garsoniera spatioasa 10 minute de metrou Nicolae Teclu centrala termica parchet gresie faianta obiecte sanitare noi usa metalica la intrare racordata la utilitati. Pret 32 475 e cu TVA; **32.475 €;** ☎0721.389.312

308. **Mihai** Bravu, dec., et. 8, 42 mp, 1986, metrou Muncii sau Iancului, bloc mixt, et. 8/8, renovata recent, finisaje moderne, mobilier nou, bucatarie mobilata si utilata, scara civilizata, ideal investitie sau locuit, merita vazuta. **68.000 €;** ☎0747.188.635

309. **Mihai** Bravu, metrou, 18 mp, cf. 3, et. 3, renovata, la cheie, gaze RADET, **17.000 €;** ☎0723.723.485

310. **Mihai** Bravu, Piata Muncii-metrou, Decebal dec., et. 1/8, 40 mp, 1988, 1/8, dec.a, bucataria mobilata, gresie, faianta, termopan, usa metalica, aer conditionat, bloc reabilitat termic, garsoniera pe mijloc, orientare est, cadastru, intabulare, se accepta credit, pret negociabil, **59.900 €;** ☎0787.882.999

311. **Militari** dec., et. 4/7, 35 mp, 2017, constructie noua care se va finaliza la sfarsitul anului 2017 predare la cheie, fara taxa de mentenata, parcare la liber, contorizari individuale. Zona cu facilitati: magazine, restaurante, **31.500 €;** ☎0722.166.933 vanzari@militari-residence.ro

312. **Militari** et. parter/4, 30 mp, 1980, Gojului, dec.a, 30 mp, P/4, an 1980, gresie, faianta, parchet, termopan, usa metalica, aer conditionat, centrala termica, vedere pe spate, transport in comun, metrou, acte la zi, **38.000 €;** ☎0760.654.543 stanb.concept@gmail.com

313. **Militari** dec., et. 3/7, 2017, Residence, in bloc nou, finalizare 2017, finisaje incluse, bransamente, contorizari individuale, baie utilata, CT. Ratb, parcare, magazine, piscine, etc. **31.500 €;** ☎0722.166.933 vanzari@militari-residence.ro

314. **Militari** dec., et. parter/7, 49 mp, 2017, Residence, in bloc nou, finalizare 2017, finisaje incluse, bransamente, contorizari individuale, baie utilata, CT. Ratb, parcare, magazine, piscine. **40.915 €;** ☎0722.166.933 vanzari@militari-residence.ro

315. **Militari** (1-2 min. de Politehnica Parc), dec., et. 2/8, 38 mp, 1979, ofer spre vanzare, garsoniera confort 1, intr-o zona verde si foarte linistita, cu balcon, termopane, usa metalica, libera, acte, pret fix, **44.000 €;** ☎0722.302.080

316. **Militari** (Moinesti), V803 garsoniera, dec., et. 9/10, 34 mp, 1979, **41.500 €;** ☎0766.442.554 violetaion@galaxyimob.ro

317. **Militari** 1, 2, 3 camere direct dezvoltator ieftine dec., et. 1/6, Militari, Auchan, Penny Market, direct dezvoltator, comision 0%, apartamente 1, 2, 3 camere, incepand de la 22400 euro, suprafete generoase, constructie noua, bloc beton/caramida **22.400 €;** ☎0732.776.334 pollux_residence@yahoo.com

318. **Militari** Lujerului - Politehnica / Parcul Politeh. dec., et. 4/4, 36 mp, 1974, Se vinde garsoniera confort 1, bloc recent reabilitat, racoros vara si foarte calduros iarna. Cartier linistit, zona curata, vecini cumsecade. Fara datorii la intretinere. **45.000 €;** ☎0722.570.127/ 0732.145.697 aldeaadriana87@yahoo.com

319. **Militari** Metro, dec., et. 1/7, 37 mp, 2017, bloc nou, caramida + beton armat, finisaje la alegere incluse in pret, contorizari individuale, baie utilata, ct. Finalizare august 2017. Parcari, magazine, restaurante, parcuri, **33.300 €;** ☎0722.166.933 vanzari@militari-residence.ro

320. **Militari** Residence dec., et. parter/7, 35 mp, 2017, bloc nou, finalizare 2017, finisaje incluse, centrala termica, fara taxa de mentenanta. Zona faianta dezvoltata: centru comercial, parcari, parcuri, scoala, gradinite, **30.625 €;** ☎0722.166.933 vanzari@militari-residence.ro

321. **Militari** Residence dec., et. parter/7, 33 mp, 2017, bloc nou, finalizare 2017, finisaje incluse, centrala termica, fara taxa de mentenanta. Zona faianta dezvoltata: centru comercail, parcari, parcuri, scoala, gradinite, **28.800 €;** ☎0722.166.933 vanzari@militari-residence.ro

322. **Militari** Residence dec., et. 1/7, 31 mp, 2017, constructie noua, 2017 predare la cheie, fara taxa de mentenanta. Ansamblu rezidential cu parcuri, locuri de parcare incluse, magazine, piscine, scoala, gradinita, **27.900 €;** ☎0722.166.933 vanzari@militari-residence.ro

323. **Militari** Residence dec., et. 3/6, 39 mp, 2017, constructie noua, finalizare august 2017, predare la cheie, fara taxa de mentenanta. Ansamblu rezidential cu parcuri, locuri de parcare incluse, magazine, piscine, scoala, gradinita, **35.000 €;** ☎0722.166.933 vanzari@militari-residence.ro

324. **Militari** Residence dec., et. 7/7, 40 mp, 2017, Garsoniera, direct dezvoltator, comision 0, fara taxa de mentenanta, finalizare 2017, bloc beton/caramida, gresie, faianta, parchet, centrala, finisaje de calitate la alegere, **36.000 €;** ☎0722.166.933 vanzari@militari-residence.ro

325. **Militari** Residence, dec., et. 1/7, 31 mp, 2017, bloc finalizare 2017 finisaje incluse in pret la alegere, centrala termica, contorizare individuala, 2 lifturi, termopan Veka tripan, **27.900 €;** ☎0722.166.933/ 0723.013.946 vanzari@militari-residence.ro www.militari-residence.ro

326. **Militari** Residence, dec., et. 3/7, 35 mp, 2017, bloc finalizare mai 2016, balcon inchis, finisaje incluse in pret la alegere, centrala termica, contorizare individuala, termopan Veka tripan, **31.500 €;** ☎0722.166.933/ 0723.013.946 vanzari@militari-residence.ro www.militari-residence.ro

327. **Militari** Residence, dec., et. 2/7, 31 mp, 2017, bloc finalizare mai, finisaje incluse in pret la alegere, centrala termica, contorizare individuala, 2 lifturi, termopan Veka tripan, **27.100 €;** ☎0722.166.933/ 0723.013.946 vanzari@militari-residence.ro www.militari-residence.ro

328. **Militari** Residence dec., et. 2/7, 33 mp, 2017, constructie noua, 2017, predare la cheie, fara taxa de mentenanta. Ansamblu rezidential cu parcuri, locuri de parcare incluse, magazine, piscine, scoala, gradinita, **29.700 €;** ☎0722.166.933 vanzari@militari-residence.ro

329. **Militari** Residence, dec., et. 1/7, 33 mp, 2018, Metro Militari, direct dezvoltator, comision 0, fara taxa de mentenanta, termen de finalizare septembrie 2018, bloc beton/ caramida, gresie, faianta, parchet, centrala, finisaje de calitate la alegere. **28.000 €;** ☎0722.166.933 vanzari@militari-residence.ro

330. **Militari** Residence, dec., et. 3/6, 27 mp, 2018, Militari, Pollux Residence, str. Salcamilor 56, dezvoltator, oferim spre vanzare garsoniera, finisaje Bella Casa, tripane KBE **23.900 €;** ☎0741.700.100 pollux.residence@gmail.com

331. **Militari** Residence, garsoniera, dec., et. 2/6, 38 mp, 2017, bloc nou, cu finalizare august 2017 finisaje la alegere incluse in pret, contorizari individuale, parcare, ratb, parcuri, magazine, **34.200 €;** ☎0722.166.933 vanzari@militari-residence.ro

332. **Militari** Residence, langa Ballroom, dec., et. 1/7, 36 mp, 2018, cf. 1, dec., finalizat 2018, bloc nou, mutare imediata, bloc locuit, utilata complet **37.500 €;** ☎0799.999.970

333. **Militari** Residence, Rezervelor, dec., et. parter/7, 37 mp, 2017, garsoniera in bloc nou, 2017, finisaje la alegere incluse in pret, bransamente, contorizari individuale, parcare, ratb, parcuri, magazine, **31.800 €;** ☎0722.166.933 vanzari@militari-residence.ro

334. **Militari,** dec., 2017, apartamente 1 camere cu mobila bucatarie inclusa in zona Militari, **29.900 €;** ☎0722.566.222

335. **Militari,** dec., et. 1/11, 35 mp, 2019, garsoniera de tip A in complex Plaza Residence Faza 2. Termen de finalizare octombrie 2019.Unitatile se predau semifinisate **42.100 €;** ☎0738.713.282/ 0738.713.283 office@plazaresidence.ro

336. **Militari,** dec., et. 2/11, 35 mp, 2019, garsoniera de tip A in complex Plaza Residence Faza 2. Termen de finalizare octombrie 2019.Unitatile se predau semifinisate; **42.100 €;** ☎0738.713.282/ 0738.713.283 office@plazaresidence.ro

337. **Militari,** dec., 33 mp, 2017, garsoniera la oferta, finalizata la cheie, finisaje de calitate, contorizari individuale. Mega Image, zona inverzita, 200 m statie Ratb, **27.000 €;** ☎0723.500.717 contact@amadeoresidence.ro www.amadeoresidence.ro

338. **Militari,** dec., et. 1/11, 35 mp, 2019, garsoniera tip A in complex Plaza Residence faza 2.Se va preda semifinisat; **42.100 €;** ☎0738.713.282/ 0738.713.283 office@plazaresidence.ro

339. **Militari,** dec., et. 1/3, 36 mp, 2018, garsoniere, dezvolator, Militari, 36 mp utili. **30.000 €;** ☎0770.745.494 officevictoryresidence@yahoo.com

340. **Militari,** semidec., et. 7/8, 33 mp, 1982, Lujerului, Piata Veteranilor, confort 1, semidec., 7/8, bloc 1982, curata, libera, acte, credit; **38.000 €;** ☎0726.385.622/ 0728.873.202 liviu.andrei@falc-imobiliare.ro

341. **Militari,** et. 2/4, ocazie, Gorjului, V. Lunga, cf. 1, fara imb., aproape metrou, ratb, piata, **26.000 €;** ☎0763.698.327/ 0744.994.267

342. **Militari,** dec., et. 1/4, 27 mp, 1980, Pacii, garsoniera cf. 2 dec, et. 1/4, g, f, p, t, um, ac, mobilata, utilata, cadastru, renovata, 10 minute de metrou Pacii, **22.800 €;** ☎0722.815.122/ 0765.364.026 mondoluxi-mobiliare@yahoo.com

343. **Militari,** dec., et. 7/8, 40 mp, 1980, Veteranilor, dec, etaj 7 din 8, renovat, curat, aer conditionat, ideal investitie, apropiere mijloace de transport, metrou, pret neg, **43.500 €;** ☎0723.118.778/ 0723.118.760 stentorintermed@yahoo.com

344. **Militari,** 1-2 min. de Politie, Gorjului, dec., et. 2/4, 37 mp, 1980, garsoniera confort 1 cu balcon, se vinde mobilata si utilata complet, cu imbunatatiri: termopane, parchet, aer conditionat, gresie si faianta, pereti cu lavabila, calorifere schimbate, usor negociabil. **53.000 €;** ☎0722.528.996

345. **Militari,** 7 min de M. Pacii, RATB et 2, dec, 45 mp dec., et. 2/6, 45 mp, 1988, Militari I.Maniu, 7 min M Pacii, RATB,et 2, dec, confort 1 sporit, 45 mp utili, balcon, zona civilizata. Mobilata clasic, contorizata, g+f+t+usa met+ac, internet, tv, utilata, 1100lei/l 1+1g; **1.100 L;** ☎0744.757.805/ 0746.020.105

346. **Militari,** Auchan, Metro dec., et. 3/5, 32 mp, 2018, direct dezvoltator, garsoniera, bucatarie inchisa, finisaje la alegere, bloc P+5, cu lift, Ratb 178 si 138 la 150 m, canalizare, gaze, curent electric. Comision 0, **27.000 €;** ☎0723.271.439 cosmin.cojocaru@yahoo.com

347. **Militari,** Auchan, Metro, dec., et. 1/5, 32 mp, 2018, direct dezvoltator, garsoniera, bucatarie inchisa, hol de intrare si dressing, bloc p+5, cu lift, canalizare, gaze, curent electric, Ratb 178 si 138. Comision 0, **27.000 €;** ☎0723.271.439 cosmin.cojocaru@yahoo.com

348. **Militari,** Auchan, Metro, garsoniera, dec., et. 3/5, 32 mp, 2018, bucatarie inchisa, direct dezvoltator, garsoniera, bucatarie inchisa, finisaje la alegere, bloc P+5, cu lift, canalizare, gaze, curent electric, iluminat stradal, strazi asfaltate, Ratb 178 138. Comision 0, **27.000 €;** ☎0723.271.439 cosmin.cojocaru@yahoo.com

349. **Militari,** Auchan, Metro, garsoniera, dec., et. 4/5, 32 mp, 2018, direct dezvoltator, bucatarie inchisa, finisaje la alegere, bloc P+5, cu lift, statie Ratb 178 si 138 la 150 ml, utilitati canalizare, gaze, curent electric. Comision 0, **27.000 €;** ☎0723.271.439 cosmin.cojocaru@yahoo.com

350. **Militari,** Auchan, Metro, garsoniera, dec., et. 4/5, 32 mp, 2018, direct dezvoltator, garsoniera, dec.a, bucatarie inchisa, balcon, finisaje la alegere, bloc p+5, cu lift, ratb 178 si 138, canalizare, gaze, curent electric. Comision 0, **27.000 €;** ☎0723.271.439 cosmin.cojocaru@yahoo.com

351. **Militari,** Cernisoara dec., et. parter/4, 1981, particular, vand garsoniera superba intr-o zona cu verdeata si liniste. Garsoniera a fost renovata recent in totalitate cu toate instalatiile schimbate. Toate actele la zi in vederea vanzarii **49.900 €;** ☎0722.922.251

352. **Militari,** Dezrobirii, dec., et. 1/4, 29 mp, 2017, garsoniera str. Dezrobirii, Lacul Morii, zona linistita, acces usor catre tramvaiul 41, living 19 mp, balcon, loc parcare, bloc finalizat **37.500 €;** ☎0768.717.830 nova.rezidential@yahoo.com

353. **Militari,** direct dezvoltator, garsoniera, dec., et. 4/5, 32 mp, 2018, direct dezvoltator, garsoniera, dec.a, bucatarie inchisa, bloc P+5, cu lift, Ratb 178 si 138, canalizare, gaze, curent electric, **27.000 €;** ☎0723.271.439 cosmin.cojocaru@yahoo.com

354. **Militari,** garsoniera finlizata predare la cheie, dec., et. 1/3, 36 mp, 2018, garsoniera se preda la cheie, complet finisate si bransate la utilitaati. Structura de rezistenta a imobilului este pe cadre de beton armat, compartimentari din caramida Porotherm interior/ exterior, **30.500 €;** ☎0733.353.013 apartamentenoilacheie@gmail.com

355. **Militari,** Garsoniera ieftina direct dezvoltator, dec., et. 1/6, 32 mp, garsoniera in bloc nou, finisaje de calitate Bella Cassa, usi Classen, termopane Gealan, electrice si sanitare top, etaj 1, 27 m.p. utili, 32 m.p. construiti, blocul are canalizare, gaz, curent, apa, **23.900 €;** ☎0732.776.334 pollux_residence@yahoo.com

356. **Militari,** garsoniera ieftina direct dezvoltator, dec., et. 2/6, Militari Residence, Penny Market, garsoniera mare, 32 mp construiti, 27 mp utili, etaj 1, dec.a, balcon, compartimentari caramida, finisaje la alegere de calitate fara taxa mentenanta. **23.900 €;** ☎0732.776.334 pollux_residence@yahoo.com

357. **Militari,** Gorjului, comision 0%, dec., et. parter/6, 37 mp, 2018, garsoniera decomanda - 37 mp + 24 mp terasa, finisata la cheie, centrala proprie, living de 21mp, bucatarie inchisa, pereti din caramida, baie cu obiecte sanitare, comision 0%, langa metrou, **49.900 €;** ☎0742.400.300

358. **Militari,** Gorjului, Valea Lunga, ocazie, confort 1, et. 2/4, dec.a, fara imbunatatiri, libera, balcon, piata, aproape metrou, RATB, Lidl, Kaufland, **26.000 €;** ☎0744.994.267/ 0763.698.327

359. **Militari,** Iuliu Maniu dec., et. 1/5, 35 mp, 2018, direct dezvoltator, bloc nou P+5 beton si caramida sector 6, predare la cheie, compartimentari interioare caramida, finisaje la alegere, centrala termica, statie RATB la 50 m, toate utilitatile, parcare, **29.900 €;** ☎0721.283.643 alinagabriella2002@yahoo.com

360. **Militari,** Iuliu Maniu, dec., et. 2/5, 38 mp, 2018, direct dezvoltator, bloc nou P+5 beton si caramida sector 6, predare la cheie, compartimentari interioare caramida, finisaje la alegere,centrala termica,statie RATB la 50 m, toate utilitatile, parcare, **31.800 €;** ☎0721.283.643 alinagabriella2002@yahoo.com

361. **Militari,** Iuliu Maniu, Margelelor, dec., et. 1/5, 30 mp, 2017, oferta dezvoltator, cf 1 dec, etaj 1/5, bloc nou 2017, la cheie, centrala, balcon de 6 mp, bloc p+5, caramida si beton, monitorizare video, loc de parcare, lift, **32.950 €;** ☎0725.832.374/ 0743.104.772 oana_adinaneagu@yahoo.com

362. **Militari,** Iuliu Maniu, str. Barsanesti, semidec., et. 6/10, 31 mp, 1980, aproape mijloace transport, RATB, metrou, garsoniera confort 1 semidec.a, et. 6/10, suprafata 31 mp cu balcon, usa metalica, termopan, parchet, gresie, faianta, contor gaze, apometre, libera **33.000 €;** ☎0721.262.173 ion.cdumitru@yahoo.com

363. **Militari,** langa Auchan, Metro, str. Tineretului 31 semidec., 37 mp, 2018, Chiajna, bloc D+P+6+M, lift, geam tripan Salamander, pereti zidarie, statie RATB 178, 138, taxe mentenanta 0, dezvoltator, finisaje la alegere, finalizare vara, parcare, detalii la www.nuferilor.ro, **30.000 €;** ☎0772.020.517 apartamente2016@gmail.com

364. **Militari,** langa Auchan, Metro, str. Tineretului 31 semidec., 43 mp, 2018, Chiajna, bloc D+P+7, lift, geam tripan Salamander, pereti zidarie, statie RATB 178, 138, taxe mentenanta 0, dezvoltator, finisaje la alegere, semidec., parcare, detalii la www.nuferilor.ro **36.000 €;** ☎0772.020.517 apartamente2016@gmail.com

365. **Militari,** langa Auchan, Metro, str. Tineretului 31 semidec., 37 mp, 2018, demisol, bloc D+P+7, lift, geam Tripan Salamander, pereti zidarie, statie RATB 178, 138, taxe mentenanta 0, dezvoltator, finisaje la alegere, parcare, finalizare vara, detalii la www.nuferilor.ro, **22.000 €;** ☎0772.020.517 apartamente2016@gmail.com

366. **Militari,** Lujerului metrou, Plaza mall, dec., et. parter/5, 37 mp, 2018, oferta unica in zona, garsoniera, bloc nou, langa plaza, 37 mp, balcon, bucatarie inchisa, comision 0. **49.500 €;** ☎0742.400.300

367. **Militari,** Lujerului, semidec., et. 1/10, 30 mp, 2011, garsoniera cocheta in bloc nou, mobilata, utilata modern, ct, um, balcon, panorama, ideala pentru investitie, inchiriat termen scurt/lung, studenti, necasatoriti **49.000 €;** ☎0731.144.156

368. **Militari,** Lujerului, dec., et. 5, 35 mp, 2017, garsoniera este situata intr-un bloc nou construit in 2017,cu lift si ca finisaje are termopane (tripan), centrala termica, termopane, usa metalica, bloc reabilitat termic. Libera; **46.000 €;** ☎0723.867.370

369. **Militari,** Lujerului, Quadra Place, semidec., et. 10/11, 42 mp, 2007, constructie 2007, mobilata/utilata complet, su 35 mp + balcon 7 mp, bucatarie inchisa, centrala imobil, aer conditionat, 2 lifturi, pret 55000 e (tva 5 % inclus) negociabil. **55.000 €;** ☎0799.936.443 cosmin.andrei@iness-intermed.ro

370. **Militari,** Metro dec., et. 1/4, 34 mp, 2017, garsoniera direct dezvoltator, comision 0, fara taxa de mentenanta, bloc din caramida porotherm pe cadre de beton armat, gresie, faianta, parchet, centrala, **28.000 €;** ☎0734.797.437

371. **Militari,** Metro Auchan, bucatarie inchisa dec., et. 3/5, 32 mp, 2018, garsoniera, direct dezvoltator, dec.a, bucatarie inchisa, bloc P+5, cu lift, finisaje la alegere, canalizare, gaze, curent electric, Ratb 178 si 138 la 100 ml, comision 0, **27.000 €;** ☎0723.271.439 cosmin.cojocaru@yahoo.com

372. **Militari,** Metro, Auchan, dec., et. 4/5, 32 mp, 2018, direct dezvoltator, garsoniera, bucatarie inchisa, finisaje la alegere, bloc P+5, cu lift, canalizare, gaze, curent electric, dedurizator. Comision 0, **27.000 €;** ☎0761.440.400 mirela_daniela_istrate@yahoo.com

373. **Militari,** Metro, Auchan, garsoniera dec., et. 1/5, 32 mp, 2018, direct dezvoltator, garsoniera, bucatarie inchisa, hol de intrare si dressing, bloc p+5, cu lift, cu loc de parcare, canalizare, gaze, curent electric, RATB 178 si 138. Comision 0, **27.000 €;** ☎0723.271.439 cosmin.cojocaru@yahoo.com

374. **Militari,** Metro, Auchan, garsoniera, dec., et. 3/5, 32 mp, 2018, direct dezvoltator, garsoniera, dec.a, bucatarie inchisa, dressing, finisaje la alegere, bloc 2018, p+5, cu lift, ratb 178 si 138, utilitati: canalizare, gaze, curent electric. Comision 0, **27.000 €;** ☎0723.271.439 cosmin.cojocaru@yahoo.com

375. **Militari,** Metro, Rezervelor 58, dec., et. 7/7, 40 mp, 2017, bloc nou, caramida+ beton armat, finisaje la alegere incluse in pret, contorizari individuale, baie utilata, CT. Finalizare august 2017, Parcari, magazine, restaurante, parcuri, **36.000 €;** ☎0722.166.933 vanzari@militari-residence.ro

376. **Militari,** metrou Preciziei, vand garsoniera cf. 3, 2 min. metrou, **19.000 €;** ☎0766.728.991

377. **Militari,** Pacii, Belsugului, Bucuresti, sector 6 dec., et. parter/9, 36 mp, 2019, garsoniera dec.a, 36 mp, bucatarie mare, complet finisata, balcon, sect. 6, aproape de Ratb, Pacii metrou, finalizare 2019, se accepta credit 15% avans, comision 0, direct dezvoltator. **37.538 €;** ☎07491155110/ 0745.005.500 belsuguluiresidence@gmail.com

378. **Militari,** padurea Rosu, apartament 1 camera 32 mp semidec., et. 1/3, 32 mp, 2017, imobil pozitionat intre Padurea Rosu si Parcul central, in apropierea Lacului Dambovita. Predare la cheie, finisaje incluse. Termen de finalizare iulie 2018. Statie mijloc de transport (linia 406); **27.200 €;** ☎0720.686.868/ 0734.774.455

379. **Militari,** padurea Rosu, apartament 1 camera 32 mp, semidec., et. 2/3, 32 mp, 2017, imobil pozitionat intre Padurea Rosu si Parcul central, Dudu. Predare la cheie, finisaje incluse. Termen de finalizare mai/iunie 2018. Statie mijloc de transport (linia 406), **27.200 €;** ☎0734.774.455/ 0744.665.665

380. **Militari,** Penny Market, garsoniera ieftina, dec., et. 1/6, Militari Residence, Penny Market, garsoniera mare, 32 m.p. construiti, 27 m.p. utili, etaj 1, dec.a, balcon, compartimentari caramida, finisaje la alegere de calitate Bella Cassa, fara mentenanta **23.900 €;** ☎0732.776.334 pollux_residence@yahoo.com

381. **Militari,** piata Veteranilor dec., et. 7/8, 40 mp, 1980, garsoniera, confort 1, dec.a, etaj 7/8, balcon, 40 mp, imbunatatiri, gresie, faianta, parchet, termopan, usa metalica, usi interior lemn, credit, cadastru, intabulare, **42.000 €;** ☎0730.556.914 ionnedea.khc@gmail.com

382. **Militari,** Poarta Alba, semidec., et. 3/10, 33 mp, 1980, garsoniera semidec.a in bloc mixt, tamplarie PVC cu geam termopan, usa metalica, parchet, gresie, faianta, scara curata, orientare mixta, **42.000 €;** ☎0728.874.504

383. **Militari,** Rezervelor, dec., 35 mp, 2016, dezvoltator, demisol inalt, luminos, bucatarie inchisa, finisata, contorizata, canalizare separata, parcare, mijloace transport, metrou, credit. **25.000 €;** ☎0768.147.217 pacii_residence@yahoo.ro

384. **Militari,** Rezidential Apusului 2 dec., et. 4/6, 46 mp, 2018, imobil nou, S+P+6E, strada Acvilei nr 42, dec.a, balcon 46 mp utili, finisata la cheie, ct, geam la baie, constructie si compartimentare caramida loc parcare inclus in pret, accept credit prima casa **34.000 €;** ☎0726.500.535/ 0767.565.131 contact@rezidentialapusului.ro

385. **Militari,** Strada Rezervelor, Auchan dec., et. parter/8, 28 mp, 2018, garsoniera cu balcon,dec.a,finisaje la cheie,direct dezvoltator,ansamblu rezidential nou zona noua Militari,centrala proprie.Acces metrou Pacii, Ratb 178,138.Acceptam credit ipotecar, prima casa **26.250 €;** ☎0721.128.128/ 0734.125.125 officemtresidence@gmail.com

386. **Militari,** Uverturii, Rosu, dec., et. parter/3, 33 mp, 2017, garsoniera de vanzare in Chiajna la aprox 500 m de cartierul Militari. Bloc p+3 constructie 2017. Decomandata parter/3 33 mp utili finisata parchet, gresie, faianta, termopan, posibilitate loc parcare, **33.000 €;** ☎0744.212.102 office@primuss.ro

387. **Militari,** Veteranilor, semidec., et. 8/9, 32 mp, 1974, garsoniera semidec, 32 mp, etaj 8/9, mobilata si utilata, renovata, curata, gresie, faianta, parchet, termopan, aer conditionat, acte, doua lifturi, apropiere piata, metrou, ratb, **41.500 €;** ☎0723.118.758/ 0723.118.760 stentorintermed@yahoo.com

388. **Militari,** Virtutii, Lujerului imobil 2016 locuit semidec., et. 5/5, 45 mp, 2016, dezvoltator, comision 0, centala, finisata complet, Ratb, supermarketuri, garantie, acces Drumul Taberei, Crangasi, Grozavesti, Cotroceni, Politehnica **35.500 €;** ☎0721.762.765/ 0721.522.411 enjoyimob@gmail.com

389. **Militari-** Veteranilor, dec., 37 mp, 1981, confort 1, etaj 2, bloc mixt, termopane, gresie, faianta, **36.500 €;** ☎0769.115.522

390. **Moghioros,** Crinul de Padure, 17 mp, 1964, 1 minut tramvai 41, garsoniera cf. 2, gresie, parchet, termopan, fraianta, usa metalica, mobilata, masina spalat, frigider, aragat, pret net, **27.000 €;** ☎0733.027.540

391. **Mosilor,** Carol, Izvorul Rece, comision 0% semidec., et. 4/6, 31 mp, 1940, va prezentam o garsoniera de 31 mp utili, cocheta, primitoare, disponibila imediat. Situata la 5 min. de Universitate, cu o vedere superba spre Rondul Izvorul Rece, **42.900 €;** ☎0723.426.990

392. **Muncii** metrou, dec., et. 7/8, 42 mp, 1993, garsoniera dec.a, 42 mp, et 7/8, bloc mixt din 1993. Renovat integral, inclusiv instalatii electrica si sanitara. La 5 min de metrou Muncii. Toate actele la zi. Se accepta si credit. **65.000 €;** ☎0770.437.577 agentie1@mauwis.ro

393. **Muncii,** Basarabia, Arena Nationala, dec., et. parter/4, 32 mp, 1981, Basarabia, Arena Nationala, bloc mixt 1981, parter/4, balcon+beci, curata, gresie, faianta, parchet, termopan, usa metalica, partial mobilata si utilata, toate actele, bloc civilizat, acces metrou, ratb, piata, mall, **44.000 €;** ☎0722.944.100 magichouseimob@gmail.com

394. **Nerva** Traian, dec., et. 2/8, 45 mp, 1992, vand garsoniera super lux, open space, vedere pe fata, cadastru, intabulare, certificat energetic, str. Vasile Carlova nr. 6, 150 m de str. Nerva Traian, accept credit, complet utilata si mobilata. **79.900 €;** ☎0749.102.608

395. **Nerva** Traian, metrou Timpuri Noi dec., et. 4/8, 43 mp, 1993, bloc mixt, stadal, garsoniera cf. 1 sporit, dec, etaj 4/8, vedere bulevard, se vinde mobilata si utilata, acte la zi, **71.000 €;** ☎0733.300.779/ 0722.300.698

396. **Nestor** Ureche strada, Busteni, semidec., 38 mp, 2008, particular vand garsoniera Bu?teni strada Nestor Ureche, 38 mp, an construc?ie 2008. Pret 36000 eur negociabil. Accept credit. **36.000 €;** ☎0722.629.388

397. **Nicolae** Grigorescu, 1 Decembrie 1918, dec., et. 1/2, 41 mp, 2018, dezvoltator, garsoniera spatiosa si eficient compartimentata, situata intr-un imobil nou cu regim mic de inaltime. Imobilul p+2 este la o distanta de doar 10 minute de metrou 1 Decembrie 1918, **47.145 €;** ☎0724.808.488 george.t@star-construct.ro

398. **Nicolae** Grigorescu, metrou, dec., et. 10/10, 36 mp, 1977, bloc reabilitat, cf. 1, balcon, gresie, faianta, parchet, termopan, usii noi, mobilata, utilata, curata, apropiere piata Salajan si metrou la 5 minute. **40.900 €;** ☎0740.246.872/ 0723.399.229

399. **Nicolae** Grigorescu, Splaiul Unirii, dec., et. 1/2, 31 mp, 1970, garsoniera dec.a, Strada Ilioara, aproape de Splaiul Unirii, etaj 1, bloc mixt, reabilitat, acces rapid: Grigorescu metrou, Piata, Theodor Pallady, Dristor, Titan, vezi harta, **31.000 €;** ☎0723.840.830 costin@evogrup.ro

400. **Nitu** Vasile, et. parter/4, 30 mp, cf. 1, libera, balcon, curata, toate actele, **35.000 €;** ☎0730.452.410

401. **Obor** dec., et. 1/17, 55 mp, 2017, particular garsoniera lux 2018 Complex Poseidon, investitie, chirie, posibilitate parcare, metrou Bucur Obor, paza video, interfon, contorizata, ratb 66, 282, 182, tramvai 21, scoala, gradinita, **55.000 €;** ☎0723.677.177 Geani_geo2008@yahoo.com

402. **Obor** metrou vanzare garsoniera dec., et. 7/10, 39 mp, 1987, **51.000 €;** ☎0765.730.872 valeriu.preda@homess.ro

403. **Obor,** Colentina ,Stradal vedere-intrare fata dec., et. parter/10, 35 mp, 1970, metrou 5 min, mall Veranda, piata, langa Kaufland, intrare, vedere stradala, P/10, bloc mixt, dec, 35 mp, imb,gfp, termopan, ideal cabinet, firma, investitie, inchiriere, avand trafic pietonal intens. **41.500 €;** ☎021.688.08.67/ 0722.614.867

404. **Obor,** Colentina, Doamna Ghica, Bcr, dec., et. 1/10, 34 mp, 1980, vav Parc Plumbuita, rond, 10 minute metrou, cf. 1, bloc mixt, orientare est, pe mijloc, vedere deschisa imb., faianta, parchet, termopan, um, cadastru, intabulare, se accepta credit, **41.999 €;** ☎021.380.28.14/ 0737.435.628

405. **Obor,** Colentina, Teiul Doamnei, Kaufland, dec., et. parter/10, 35 mp, 1970, mall Veranda, stradal, P/10, cf 1, dec, 35 mp utili, bloc mixt, intrare si vedere stradala, ideala pt. Firma, vad bun, renovata recent, g, f, p, t, um, aer conditionat, inst. Sanitare noi, contorizata, intab, libera, pretnegoc. **41.300 €;** ☎0770.956.572

406. **Obor,** sectia 7 Politie semidec., et. 9/10, 26 mp, 1985, garsoniera Obor, Colentina, Petre Antonescu **38.000 €;** ☎0722.293.543

407. **Obor,** Tei, Maica Domnului, Lizeanu, Inginerilor, dec., et. parter/8, 38 mp, 1988, langa Facultatea de Constructii, garsoniera mare, pe mijloc, imb., gresie, faianta, parchet, um, termopan, cadastru, intabulare, eliberabila rapid, accept credit, ideala pentru investitie, inchiriere, **42.000 €;** ☎021.688.08.67/ 0722.614.867

408. **Oltenitei** sector 4, dec., et. 2/7, 33 mp, 2018, garsoniera de vanzare, nou, dezvoltator, finalizare decembrie 2018. Avans minim 50%.Se preda finisata la cheie, centrala termica, termopane, izolatie termica si fonica. Merita vazuta. **34.000 €;** ☎0731.510.862 andrei.vatavu@zonadesud.ro

409. **Oltenitei,** Berceni, dec., et. parter/5, 31 mp, 2018, garsoniera spatioasa sos. Oltenitei bloc nou. Garsoniera dispune de o gradina proprie amenajata si se vinde complet finisata (gresie, faianta, parchet, centrala, etc.) Merita vazuta, doar plata cash, **30.000 €;** ☎0730.888.286

410. **Oltenitei,** gars., dec.a, dec., et. parter/4, 38 mp, 1981, compartimentare foarte buna, fiind dec., balcon supr. 5,7 mp., contor gaz, g, f, t, acces usor metrou, hipermarket, scoala, gradinita, piata, gars. recomandabila, merita vazuta, pret negociabil, **43.000 €;** ☎0785.505.034

411. **Oltenitei,** IRA, Petrom, mutare imediata dec., et. parter/8, 32 mp, 2017, acte gata, sector 4, dec.a, tramvai 1, 10 la doar un minut, zona verde, civilizata, bloc nou, finisafe de lux, scoli, gradinite, centre comerciale, parc, centrala proprie. **32.000 €;** ☎0724.411.696/ 0728.407.191

412. **Ozana,** semidec., et. 1, 34 mp, 2018, vand garsoniera 34 mp, et 1/4, bloc nou, zona Ozana. distanta fata de metroul 1 Decembrie: 13-14 minute. Centrala termica proprie, usa intrare metalica. Comision 0%; **35.000 €;** ☎0737.500.376 mircea.nicolescu@zonadesud.ro

413. **Ozana,** dec., 33 mp, 2018, vand garsoniera dec.a, et. 2, bloc nou, P + 5, zona Ozana, aproape metrou 1 Decembrie. 33.7 mp, centrala termica, usa metalica, calorifere de aluminiu. Reducere pret pentru plata cash, **31.550 €;** ☎0737.500.376 mircea.nicolescu@zonadesud.ro

414. **Ozana,** Titan, metrou 1 Decembrie 1918, gars dec., dec., et. 1/3, 35 mp, 2018, garsoniera dec.a 35 mp, et. 1, balcon, constructie 2018 metrou 1 Decembrie 1918. Centrala termica, calorifere, apometre, insalatii electrice noi, racodata la utilitati, **32.500 €;** ☎0741.430.423/ 0774.454.454

415. **Pache** Protopopescu, dec., et. 2/2, 44 mp, 1940, vanzare garsoniera dubla 44mp formata din 2 incaperi bloc 1940m cu imbunatatir g, f, p, t, um, ac, centrala proprie, renovat recent, se vinde mobilat, stradal pe Pache Protopopescu, reabilitata exterior, **51.000 €;** ☎0749.199.195 ion@confortcasaimobiliare.ro

416. **Pache** Protopopescu, Foisorul de Foc, Mosilor, dec., et. 2/2, 35 mp, 1936, garsoniera in vila, etajul 2/P+2, singur curte, fara imbunatatiri, dec.a, grup sanitar, bucatarie, sobe pe gaz, libera, **25.000 €;** ☎0745.541.761

417. **Pantelimon** vis a vis de Mega Mall, dec., et. 1/10, 34 mp, 1976, garsoniera dec.a, in bloc mixt reabilitat, termopan parchet, intrare stradala vedere spate. Acte la zi libera. Vecinatati Mega Mall Parcul National Delfinului; **39.500 €;** ☎0771.791.542

418. **Pantelimon,** Liceul Teoretic, Lucian Blaga, dec., et. parter/10, 37 mp, 1981, garsoniera bloc mixt mare dec.a situata la parterul unui bloc cu 10 etale, anvelopat. Garsoniera este renovata curata. Ofera excelenta. Sunati acum; **43.000 €;** ☎0770.810.694 agentie13@mauwis.ro

419. **Parcul** Moghioros, sector 6, et. parter/10, vand garsoniera cf. 2, **24.000 €;** ☎0761.019.697

420. **Piata** Alba Iulia, semidec., et. 4/5, 36 mp, 2008, garsoniera renovata, mobilata si utilata complet, **68.000 €;** ☎0747.777.767/ 021.323.00.10 office@centralimobiliare.ro

421. **Piata** Cosbuc Academia Militara, constructie independenta 20 mp, curte+ 20 m pod, acoperis nou, zona civilizata, **24.500 €;** ☎0733.461.537

422. **Piata** Iancului semidec., et. parter/10, 32 mp, 1981, garsoniera semi-dec.a, parter inalt cu balcon, an 1982, bloc gars.32 mp, la 2 minute de metrou dar si alte mijl. de transp. Blocul este stradal vederea pe spate (liniste), garsoniera nu are imbunatatiri, **38.000 €;** ☎0726.379.675 lineeaimobiliare@yahoo.com

423. **Piata** Iancului, investitie, et. parter/10, 32 mp, 1982, spatioasa, confort 1, bloc 1982, bine intretinut, zona linistita, 500 metri metrou Iancului, parter inalt , ideal: investitie, firma, locuinta, acte la zi, disponibila imediat. **40.900 €;** ☎0775.368.545 agentie8@mauwis.ro

424. **Piata** Iancului, Piata Muncii, et. 9/10, 30 mp, spatioasa, confort 1, stare buna, imbunatatiri, nenumarate mijloace de transport, 4 minute metrou Iancului, scoli, gradinite, acte la zi, disponibila imediat. **42.900 €;** ☎0775.368.545 agentie8@mauwis.ro

425. **Piata** Lahovari, Romana, et. 7/7, 15 mp, langa Spitalul de Oftalmologie, garsoniera, 8 mp (spatiu de dus 5 mp si doua toalete, in folosinta cu alte doua persoane, doua doamne), **7.500 €;** ☎0722.658.788/ 0765.253.221 imobiliarelagreu@yahoo.ro

426. **Piata** Muncii, dec., et. 6/8, 42 mp, 1989, bloc reabilitat termic, garsoniera se vinde mobilata si utilata, particular, **67.000 €;** ☎0722.358.073

427. **Piata** Resita-Berceni, et. 3/4, Aleea Ucea nr. 2, proprietar, garsoniera confort 3, bloc P7, curat. **17.500 €;** ☎0731.138.918

428. **Piata** Sudului, dec., et. 1/7, 40 mp, 2018, garsoniera spatioasa, ideal investitie , intr-un bloc nou 2018 , la 10 minute de Piata Sudului. Garsoniera se poate achizitiona doar la plata cash.Direct dezvoltator.Comision 0% **43.000 €;** ☎0722.652.640 diana.berinde@premierimobiliare.ro

429. **Piata** Sudului, metrou, Oltenitei, bl. 1992, mixt dec., et. 1/4, 42 mp, 1992, 1/4, dec.a, 42 mp, curata, bucatarie spatioasa, debara, contorizata, posibilitati multiple modificare, 5 minute metrou, apropiere Sun Plaza, centre comerciale, parc Vacaresti, Tineretului. Potential; **49.000 €;** ☎0755.080.420/ 0755.075.902 tineretului@excesimobiliare.ro

430. **Piata** Sudului, Soseaua Oltenitei, IRA, dec., et. 1/7, 33 mp, 2018, Piata Sudului, Soseaua Oltenitei, IRA, garsoniera spatioasa, bloc nou, **35.700 €;** ☎0737.500.377 mihai.nastase@zonadesud.ro

431. **Piata** Sudului, Sun Plaza, ocazie, dec., et. 2/4, 38 mp, 1982, Ciochina, cf.1, dec.a, bloc mixt (o singura garsoniera pe etaj), bloc 1982, etaj 2/4, spatioasa 38 mp, balcon mare inchis termopan, um, termopane, 4 min. metrou Sudului. Ideal investitie, **46.500 €;** ☎0727.570.663

432. **Piata** Victoriei, central dec., et. 9/10, 24 mp, 1974, vanzare garsoniera, mobilata si utilata, bucatarie utilata si mobilata, etaj 9/10, stradal, bloc reabilitat termic mixt, situat in apropiere de metrou Victoriei **46.000 €;** ☎0722.702.564/ 0768.046.976 ioan.rusupfa@gmail.com

433. **Pipera,** Baneasa, dec., et. 4/4, 40 mp, 2010, Pipera, garsoniera, gradina zoologica si ambasada SUA, 40 mp, lift, finisaje de lux, mobilita si utilata, bloc nou, posibilitate parcare subterana, terasa cu vedere panormica, **57.000 €;** ☎0755.164.205 victor_crangureanu@yahoo.com

434. **Politehnica** parc, Lujerului, Grozavesti dec., et. 7/11, 51 mp, 2007, studio de lux, 51 mp, complex rezidential Quadra Place, an 2007, Parc Politehnica, ideal locuinta sau investitie, chirie 350 euro, zona linistita, 15 min de metrou Lujerului, Grozavesti, Politehnica. **69.900 €;** ☎0741.113.137 litagheorghelucian@gmail.com

435. **Popa** Nan, Delea Veche, semidec., et. 1/7, 47 mp, 2019, dezvoltator, imobil S+P+7, finisaje incluse, centrala proprie, receptie 2019. Antecontract 20 %, pret + TVA **55.900 €;** ☎0724.009.281 augustin@g3imobiliare.ro

436. **Popesti** Leordeni, dec., et. 3/11, 42 mp, 2010, Splaiul Unirii dupa Autovit Confort City gars sporit dec, bloc mixt, centrala proprie g+f+p+t+um+ac, libera foarte urgent pret 37500 euro comision 3%, nediscutabil, **35.500 €;** ☎0760.978.331/ 0720.533.650 teraimobiliare@yahoo.com

437. **Popesti** Leordeni, et. 1/3, 34 mp, 1980, str. Leordeni 94, bl. C1, renovata modern, libera, urmeaza reabilitarea termica a blocului, proprietar, **21.900 €;** ☎0721.175.022

438. **Popesti** Leordeni, et. parter/3, 33 mp, str. Leordeni, particular, garsoniera, gaze, parchet, termopan, renovata **23.000 €;** ☎0743.310.044/ 0769.145.624

439. **Popesti** Leordeni, garsoniera dec.a, dec., et. parter/2, 28 mp, 2018, bloc nou p+2et, cu acces rapid la mijloacele de transport, la 2 statii de autobuz fata de centrul orasului. Garsoniera se vinde complet finisata cu loc de parcare in proprietate inclus. Dezvoltator; **32.000 €;** ☎0764.180.052/ 0723.509.708 office@nemarimobiliare.ro

440. **Popesti-Leordeni** dec., et. parter/3, 40 mp, 2015, propietar (exclus agentii) vand studio de 40 mp in Dimitrie Leonida (Drumul Fermei - 7 min metrou) la parter cu gradina de 35 mp. **47.000 €;** ☎0724.920.504

441. **Prelungirea** Ghencea semidec., et. 1/3, 32 mp, 2012, Prelungirea Ghencea, 1/3, dec.a, centrala termica, jaluzele electrice, gresie, faianta, parchet, termopan, usa metalica, lift acte, **35.000 €;** ☎0769.088.540 cioran_ginac@yahoo.com

442. **Prelungirea** Ghencea Valea Oltului gars premium dec., et. 3/3, 45 mp, 2018, comision 0% etaj 3/3,45 mp utili si 55 mp construiti. Structura supradimensionata, finisaje de lux-finalizare 15 iulie 2018. Piatra naturala, travertin, marmura, tamplarie: Veka, baile si cabina si cada, balcon, **35.000 €;** ☎0725.540.400 vlad.trimbitasu@gmail.com

443. **Prelungirea** Ghencea, semidec., et. 1/8, 40 mp, 2016, etajul 1/8 intr-un bloc construit in anul 2016, cu o suprafata de 39 mp, semidec.a, centrala proprie, tamplarie termopan, electrocasnice, complet mobilata. **42.000 €;** ☎0745.502.099 adipiciu@gmail.com

444. **Prelungirea** Ghencea, dec., et. 2/7, 40 mp, 2018, garsoniera dec.a, 40 mp, etaj 2, bloc nou, centrala proprie, gresie, faianta, parchet, obiecte sanatare, usi de interior, toate la alegerea clientului. Pret 32.900 euro **32.900 €;** ☎0725.225.369/ 0730.831.283 ganeaadi06@gmail.com

445. **Prelungirea** Ghencea, Cartierul Latin, dec., et. parter/7, 41 mp, 2018, garsoniera dec.a finisata la cheie, 41 mp sup. utila, balcon inchis, centrala proprie, interfon, obiecte sanitare, interfon, contorizata individual si bransata la toate utilitatile orasului. **31.900 €;** ☎0728.988.632/ 0722.480.411 adicraciun99@yahoo.com

446. **Prelungirea** Ghencea, Cartierul Latin. dec., et. 2/7, 41 mp, 2018, garsoniera cartierul Latin, Prelungirea Ghencea. Vand garsoniera dec.a situata la etajul 2 intr-un imobil cu regim de inaltime S+P+7E construit in 2018, bransat la toate utilitatile orasului. **32.900 €;** ☎0721.827.390/ 0727.239.293 cristi.farcas@sudrezidential.ro

447. **Prelungirea** Ghencea, zona superba si linistita, dec., et. 2/3, 47 mp, 2018, constructie noua 2018 intr-o zona verde a sc. 5, dezvoltator, parcare inclusa, tva 5% inclus, imobil micut si cochet, la cheie, finisaje, g, f, p, premium, discount considerabil pentru contractare cu plata cash. **34.000 €;** ☎0729.519.479

448. **Pucheni,** Rahova, sector 5 dec., et. 7/10, 54 mp, 2016, oferta, bloc caramida, corp B et. 7/10, finisaje import alegere, centrala proprie, apometre, tamplarie exterioara Rehau, zona securizata, foisor, teren sport, RATB 227, teren de joaca, TVA inclus, **37.000 €;** ☎0729.349.080 office@ideal-residence.ro

449. **Pucheni,** Rahova, sector 5, dec., 32 mp, 2016, oferta, ansamblu rezidential, corp C, 9/10, mobilat, finisaje moderne alegere, centrala proprie, tamplarie Rehau, usa antiefractie, apometre, spatii joaca copii, teren sport, tva inclus, comision 0, **29.200 €;** ☎0729.349.080 office@ideal-residence.ro

450. **Pucheni,** Rahova, sector 5, dec., 37 mp, 2016, oferta, ansamblu securizat, et. 8/10, pachet mobila, centrala proprie, usa metalica antiefractie, finisaje moderne, teren sport, piscina, foisor, spatiu joaca copii, Ratb 227, tva inclus, comision 0, **32.300 €;** ☎0729.349.080 office@ideal-residence.ro

451. **Rahova** dec., et. parter, vand garsoniera sector 5, Aleea Posada s. utila 32,74 mp, la cheie, pretabil sediu firma. **38.000 €;** ☎0722.503.050 aureldumitrache57@yahoo.com

452. **Rahova** intersectie Sebastian dec., et. 2/8, 42 mp, 1988, Rahova intersectie Sebastian, gars cf. 1 sporit, dec, 2/8, 42 mp, bloc 1988, acces imediat mijloace transport, merita vazuta, **41.500 €;** ☎0722.912.924/ 0767.922.400 cordialimobiliare@yahoo.com

453. **Rahova** Pucheni Ideal Residence 20 de min Unirii dec., et. 6/10, 25 mp, 2015, Rahova, Pucheni, Ideal Residence, 20 de min. piata Unirii, 6/10, 25 mp, bucatarie inchisa, g, f, p, t, um, isn, ien, constructie 2015, zona linistita, in plina dezvoltare, acte in regula, neg., **26.500 €;** ☎0726.664.381 valentin.florea@bvn.ro

454. **Rahova** Sebastian dec., et. 6/8, 40 mp, 1993, Va propun spre vanzare garsoniera 40 mp conf1 dec.?,stradal,renovat? complet,loc de parcare pl?tit.Bucataria si dressingul incluse în pre?.Garsoniera se afl? vis a vis de Strad? Nasaud **40.000 €;** ☎0765.898.274

455. **Rahova,** dec., 40 mp, 1986, et. 4, cf. 1, toate imbunatatirile, mobilat, utilat, **36.000 €;** ☎0724.224.333

456. **Rahova,** dec., et. 8/8, 40 mp, 1989, garsoniera situata in zona RAhova,, la intersectia dintre Calea Rahova, Calea Ferentari si Sebastian, multiple imbunatatiri, gresie, faianta, termopan, usa metalica, aer conditionat, **37.000 €;** ☎0743.136.972 luciionel@yahoo.com

457. **Rahova,** dec., et. 7/9, 31 mp, 1980, vand urgent gars. cf. 1, dec., et. 7/10, 1980, balcon termopan, geam la baie, ac, gresie, faianta, um, renovat, 10 min. metrou Piata Unirii, liceu, scoala, gradinita, magazine, piata, negociabil **37.500 €;** ☎0743.274.569 iuliana.plavetiu@acorimobiliare.ro

458. **Rahova,** Alexandriei, dec., et. parter/4, cf. 1, gresie, faianta, parchet, termopan, centrala, libera, **33.000 €;** ☎0723.949.182

459. **Rahova,** Barca semidec., et. 6/10, 29 mp, 1986, proprietar vand garsoniera confort 1 mobilata complet, **39.500 €;** ☎0723.590.246

460. **Rahova,** Dream Residence dec., et. parter/6, 37 mp, 2018, garsoniera 37 mp, dec.a, complet finisata, sector 5, Dream Residence **34.900 €;** ☎0734.824.188 office@dream-residence.ro

461. **Rahova,** Dream Residence dec., et. parter/6, 37 mp, 2018, garsoniera 37 mp. Decomandata, complet finisata sector 5, Dream Residence, **34.900 €;** ☎0734.824.188 office@dream-residence.ro

462. **Rahova,** Dream Residence dec., et. 2/6, 41 mp, 2018, garsoniera complet finisata 41 mp Dream Residence **36.900 €;** ☎0734.824.188 office@dream-residence.ro

463. **Rahova,** Dream Residence dec., et. parter/6, 37 mp, 2018, garsoniera finisata complet 38 mp. sector 5 Dream Residence Prima Casa **34.900 €;** ☎0734.824.188 office@dream-residence.ro

464. **Rahova,** Dream Residence, et. 2/6, 41 mp, 2018, garsoniera 41 mp, dec., sector 5, Dream Residence; **36.900 €;** ☎0734.824.188 office@dream-residence.ro

465. **Rahova,** Dream Residence, dec., et. 2/6, 43 mp, 2018, garsoniera 43 mp complet finisata dec.a, sector 5, Dream Residence, **38.900 €;** ☎0734.824.188 office@dream-residence.ro

466. **Rahova,** Dream Residence, dec., et. 1/6, 46 mp, 2018, garsoniera 46 mp, dec.a sector 5, complet finisata, Prima Casa, **41.900 €;** ☎0734.824.188 office@dream-residence.ro

467. **Rahova,** Muntii Carpati, dec., et. parter/10, 30 mp, 2018, garsoniera spatioasa dec.a, direct propietar, suprafata utila de 30 mp situata intr-un imobil nou construit. Contorizarea individuala, centrala proprie, loc de joaca pentru copii, parc. **27.900 €;** ☎0730.831.283/ 0725.225.369 parvuletnelu@yahoo.ro

468. **Rahova,** Petre Ispirescu, cf. 1, dec, 2/8, g, f, p, t, um, cadastru, intabulare, **36.000 €;** ☎0766.919.499/ 0763.835.193

469. **Rahova,** Petre Ispirescu, semidec., et. parter/10, cf. 2, gresie, faianta, parchet, termopan, usa metalica, totul nou, libera, acte, **23.500 €;** ☎0768.171.653/ 0733.131.596

470. **Rahova,** Petre Ispirescu, semidec., 28 mp, cf. 2, mobilata, utilata, gresie, faianta, parchet, termopan, usa metalica, libera, acte, **27.500 €;** ☎0768.171.653/ 0733.131.596

Imobiliare vânzări GARSONIERE

471. **Rahova,** Pucheni semidec., et. parter/4, 15 mp, 1977, Garsoniera cf. 3, parter, suprafata 15 mp, renovata recent g, f, lavabila, termopan, usa metalica, disponibila imediat, localizare: str. Pucheni nr. 3 in spatele P-tei Rahova, **11.000 €;** ☎0721.686.970 oanamonyka@yahoo.com

472. **Rahova,** Salaj dec., et. parter/4, 35 mp, sector 5, imbunatatiri, centrala, geam la baie, cash, **30.000 €;** ☎0764.522.941/ 0742.296.220

473. **Rahova,** Sebastian dec., et. parter/8, 46 mp, 1990, str dr. Alexandru Locusteanu, gars cf. 1 sporit, dec., su 46 mp, parter/8, renovata, mobilata si utilata modern, termopan,um, gresie, faianta, parchet, um, cadastru, pret fix **37.000 €;** ☎0731.136.698/ 0765.643.014

474. **Rahova,** Sebastian, dec., et. 1/3, 33 mp, 2015, la intersectia cu Sebastian, in vecinatatea supermarketurilor Peny si Lidl va recomand acesta garsoniera de 33 mp situata la etajul 1/3 a unui imobil construit in anul 2015. Comision 0% cumparator, **29.500 €;** ☎0729.101.123 valeriu@valeriustancu.ro

475. **Rahova,** str. Caporal Preda dec., et. demisol/3, 31 mp, 2012, garsoniera demisol, mobilata, centrala, gresie/ faianta, balcon, curata, zona linistita la 3 minute de tramvaiul 32. Acum este inchiriata, accept credit prima casa **31.000 €;** ☎0768.654.882 Alexandra_patrichi08@yahoo.ro

476. **Rahova,** stradal, statie Ratb Petre Ispirescu, dec., et. 10/10, 36 mp, 1984, Liceul D. Bolintineanu, in bloc mixt, imbunatatiri majore de calitate, instalatii electrice si sanitare noi, usi interior glisante din sticla, calorifere noi, usa metalica, aer conditionat, balcon inchis, **39.600 €;** ☎0762.612.172/ 0799.933.979

477. **Rasarit** de Soare, Auchan Titan, ocazie deosebita. semidec., et. parter/8, 31 mp, 2008, usor accesibila in vecinatatea Auchan,acces excelent la mijloace de transport,paza si monitorizare.excelenta locatie pentru un student sau pentru inchiriere, posibiltate de extindere la doua garsoniere. **39.700 €;** ☎0744.349.967 office@erre.ro

478. **Republica,** Cora Pantelimon, semidec., et. 1/10, 52 mp, 2008, garsoniera / studio de vanzare in bloc nou etaj 1/10 Rams Residence zona Cora pantelimon (100m), metrou (Republica si Pantelimon) si linii RATB catre toate directiile, confort 1, balcon mare 8,7 mp. **52.500 €;** ☎0721.350.496 mihaila_mihaita@yahoo.com

479. **Romana,** Moxa, dec., et. 2/5, 32 mp, 1947, garsoniera dec.a, renovata total, instalatii noi, 30 mp utili, 32 mp suprafata totala, centrala termica proprie, tamplarie PVC cu geam termopan, rulouri exterioare din Alum. Pret nenegociabil, **50.000 €;** ☎0734.222.107 gabriel.ceuca@imoprest.ro

480. **Romana,** piata Lahovary, mini-gars. 6 mp et 7/7 dec., et. 7/7, 10 mp, 1936, Romana, in zona piata Lahovary vis-a-vis de spitalul de Oftamologie, o mini-gars 10 mp cu gaze si situata la et. 7/7, avand chiuveta in cam. si gr sanitar si baia la comun pe coridor, 8500 euro, **8.500 €;** ☎0733.657.211 danyion67@yahoo.com

481. **Sala** Palatului, Cismigiu V718 garsoniera dec., et. parter/8, 34 mp, 1948, **46.700 €;** ☎0766.442.554 violetaion@galaxyimob.ro

482. **Sala** Palatului, Cismigiu, Calea Victoriei, dec., et. 9/9, 25 mp, 1960, garsoniera se afla pe str. Ion Campineanu, nr. 26, la etajul 9/9, intr-un bloc reabilitat si fara risc seismic sau orice alta incadrare. Se vinde mobilata si utilata; **52.000 €;** ☎0769.088.452 florin.racu@gmail.com

483. **Salaj,** et. 3/4, cf. 3, amenajata, fara datorii. Relatii: ☎0770.327.622

484. **Salaj,** bloc mixt dec., et. 1/10, 40 mp, 2010, stradal, gresie, faianta, parchet, termopan, usa metal, acte la zi, **29.900 €;** ☎0766.187.781

485. **Salaj,** str. Aleea Bacau, et. 1/4, 17 mp, confort 3, necesita renovare, plata cash, pret fix **14.000 €;** ☎0764.522.941/ 0742.296.220

486. **Sector** 1 - Strada Jiului, et. 4/4, 28 mp, garsoniera vanzare Strada Jiului sector 1, imbunatatiri multiple, bloc reabilitat, telefon, **21.000 €;** ☎0749.552.199

487. **Sector** 2, Ghica Plazza, et. 3/4, 1980, vand gars. cf. 3, gaze, mobilata, utilata stil Ikea, fara datorii, actele la zi, multiple imbunatatiri, neg., **24.500 €;** ☎0773.871.981

488. **Sector** 4. dec., et. parter/5, 32 mp, 2017, Garsoniera beneficiaza de centrala termica proprie, finisaje interioare la alegere (gresie, faianta, parchet, usi de interior), tamplarie PVC cu geam termopan Low-e. Comision 0%, **25.900 €;** ☎0735.222.575 cosmin.topai@zonadesud.ro

489. **Sinaia,** Valea Prahovei dec., et. 4/10, 57 mp, 2010, vand studio dec., 57.50 mp utili, dotat cu gresie, faianta, parchet, geamuri termopan, usa acces antiefractie, centrala termica, calorifere, obiecte sanitare in baie. Pret promotiona **39.700 €;** ☎0733.501.453 alexandra@olympus-residence.ro

490. **Sinaia,** Valea Prahovei, dec., et. 3/10, 55 mp, 2010, vand garsoniera Sinaia, dec.a, 55.80 mp utili cu: parchet, gresie, faianta, geamuri termopan, centrala+calorifere, usa metal intrare, obiecte sanitare in baie, 37.900 euro (fara TVA)-073350145. **37.900 €;** ☎0733.501.453 alexandra@olympus-residence.ro

491. **Soseaua** Oltenitei, dec., et. 1/3, 34 mp, 2018, garsoniera spatioasa dec.a, in zona Soseaua Olteniteie, la etajul 1 intr-un imobil cu 3 etaje. Garsoniera se preda finisata si bransata la toate utilitatiile. Comision 0%; **30.500 €;** ☎0722.652.640 diana.berinde@premierimobiliare.ro

492. **Soseaua** Oltenitei, dec., et. 2/3, 62 mp, 2018, garsoniera spatioasa, 62 mp utili (are pod 35 mp unde se poate face o camera si o baie), finisata si bransata la toate utilitatile orasului. Ratb la 200 m, metrou Dimitrie Leonida, Lidl **33.500 €;** ☎0724.548.052

493. **Soseaua** Oltenitei, IRA, dec., et. 2/7, 33 mp, 2018, garsoniera spatioasa Soseaua Olteniteidec.a, finisaje moderne, bucatarie inchisa, balcon de tip loja. Ansamblu rezidential cu acces securizat, lift, locuri de parcare, spatiu de joaca. **33.600 €;** ☎0724.548.052

494. **Soseaua** Oltenitei, metrou Piata Sudului, dec., et. 3/7, 39 mp, 2018, garsoniera dec.a, mare, etaj intermediar, ideal pentru investitie, pozitionata intre metroul Piata Sudului si Aparatorii Patriei. Dispune de finsaje peste medie, pretul nu include TVA-ul de 5%. **41.400 €;** ☎0730.250.305 andrei.burcea@zonadesud.ro

495. **Soseaua** Salaj, 2017, vand apartamente si garsoniere, stradal, 850 euro/mp discutabil; ☎0763.536.616

496. **Splaiul** Unirii, Vitan, Confort City, dec., et. 5/11, 40 mp, 2008, garsoniera Splaiul Unirii, 40 mp, Confort City, mobilata, utilata, Splaiul Dambovitei, P-ta Unirii la 15 min cu masina, statie Ratb in fata complexului, et. 5/10, centrala proprie. **29.900 €;** ☎0762.989.889 alexpvl45@gmail.com

497. **Stefan** cel Mare, garsoniera deosebita langa metrou dec., et. 1, 38 mp, 1980, **68.000 €;** ☎0738.156.800 firstimobiliare@gmail.com

498. **Stefan** cel Mare, metrou, et. 1/8, 39 mp, 1986, Stefan cel Mare metrou - vand garsoniera lux, finisaje premium, etaj 1/8, 39 mp, bloc 1986 reabilitat termic, complet mobilata si utilata modern mobila facuta pe comanda, instalatii sanitare, electrice, **68.000 €;** ☎0725.073.075 valentinacalitoiu.imob@gmail.com

499. **Str.Victor** Brauner,Nicolae Teclu-Metrou, semidec., et. 3/9, 59 mp, 2017, complex nou garsoniera -studio langa metrou, **59.000 €;** ☎0720.842.227 adelinametropolitan@gmail.com

500. **Straulesti** semidec., et. 3/4, 21 mp, garsoniera, 21 mp, confort 2 mobilata, utilata, bloc de garsoniere, gresie, faianta, parchet, termopan, baie si bucatarie, aer conditionat, blocul este renovat, reabilitat, blocul are gaze. **19.900 €;** ☎0724.545.953

501. **Theodor** Pallady, Titan, dec., et. parter/4, 34 mp, 2018, vanzare garsoniere dec.a 34 mp adiacent Theodor Pallady; **35.650 €;** ☎0730.888.272 andrei.stanciu@zonadesud.ro

502. **Tineretului** dec., et. 4/8, 38 mp, 1985, Tineretului 6 min metrou (Taverna Calinescu), cf.1, acte, libera, complet mobilata si utilata, accept credit, exclus agentii, **53.000 €;** ☎0728.348.384

503. **Tineretului** bulevard, vedere parc, metrou, stradal dec., et. 7/10, 36 mp, 1985, bloc mixt, monolit, vav parc, balcon, structura deosebita, in reabilitare, toate imbunatatirile, mobilat/utilat, piata, supermarket, boxa, accept credit, excelenta investitie, inchiriabila rapid, orientare S-E. **54.000 €;** ☎0758.323.323 office@imobservicecenter.ro

504. **Tineretului** Residence, Militari Shoping City, dec., et. demisol/5, 24 mp, 2018, garsoniera noua an 2018, suprafata de 24 mp, curata, functionala finisaje moderne de calitate.Blocul este situat la 30m de statia de autobuzLa 200m se afla Militari Shoping City/Auchan etc. **23.760 €;** ☎0722.993.915 andrei.chica@gmail.com

505. **Tineretului,** dec., et. 6/8, 36 mp, 1984, garsoniera, confort 1 dec.a, etaj 6/8, constructie 1984, imbunatatiri: gresie, faianta, parchet, tamplarie din termopan si lemn. Bloc situat in apropiere de Palatul Copiilor **57.500 €;** ☎0722.459.956/ 0722.459.956 iacobsorin02@yahoo.com

506. **Tineretului,** dec., et. 6/10, 1979, Trestiana, garsoniera confort 1 dec.a, etaj 5/10, cu imb.,constructie 1979, bloc mixt **48.500 €;** ☎0773.910.634

507. **Tineretului,** metrou, parc, Palatul Copiilor, dec., et. 9/10, 38 mp, 1982, Sincai, bloc mixt, 9/10, 38 mp, dec.a, renovata recent, bucatarie mare patrata mobilata, utilata complet, contorizata, apropiere 2 linii metrou, parc Pta Norilor, Cantemir. Potential investitie. La cheie; **57.000 €;** ☎0755.080.420/ 0755.075.902 tineretului@excesimobiliare.ro

508. **Tineretului,** Serban Voda, dec., et. 3/3, 30 mp, 1950, gars, etaj 3 +pod, libera, balcon, boxa, termopan, um, parchet, gresie, faianta, pret neg **28.000 €;** ☎0731.136.698/ 0765.643.014

509. **Tineretului,** Timpuri Noi, dec., et. 4/8, 37 mp, 1984, garsoniera dec.a, langa metrou si parc, etaj 4-8, renovata, mobilata si utilata, **53.000 €;** ☎0735.883.450 traian@centralimobiliare.ro

510. **Tineretului-** parc-ocazie, dec., et. 6/8, 36 mp, 1982, vecinatati: Unirii, Cantemir, Timpuri Noi, Vacaresti, Brancoveanu, Oltenitei, Vitan mall, Nerva Traian, Dristor, Mosilor, Obor, Iancului, Stefan cel Mare, Unirii, 13 Septembrie, Aviatiei, Mihai Bravu, **56.000 €;** ☎0727.570.663

511. **Titan** et. 4/9, Metrou Costin Georgian, confort 1, 4/9, balcon inchis in termopane, zona verde, foarte civilizata, langa metrou, scara curata, acte merita vazut, pret negociabil, **39.000 €;** ☎0761.749.316/ 0722.824.757

512. **Titan** semidec., et. 2/10, 31 mp, 1978, Proprietar vand garsoniera stradal (langa taxe si impozite s3), **41.000 €;** ☎0723.539.470

513. **Titan** semidec., et. 5/8, 32 mp, spatioasa, renovata, mobilata si utilata complet, etaj 5, confort 1, bloc anvelopat, in apropiere Piata Minis, zona excelenta, acte la zi, **43.000 €;** ☎0775.368.545 agentie8@mauwis.ro

514. **Titan** dec., et. 2/4, 15 mp, 1977, Vand garsoniera cf. 3 cu baie si bucatarie, incalzirea electric, dotata cu aer coditionat si apa, casa peste tot cu geiser, gazele la usa, casa e curata, o sa iti placa, am actele. **16.500 €;** ☎0723.873.999/ 0767.590.121

515. **Titan** - Nicolae Grigorescu semidec., et. 1/10, 32 mp, 1980, cf. 1, fara imbunatatiri, toate actele, reabilitat, scara scurata, fara datorii, vecinatati: Theodor Pallady, Postavarului, Piata Salajan, **38.500 €;** ☎0741.140.993

516. **Titan** 1 Decembrie, Auchan, dec.a dec., et. 1/3, 35 mp, 2018, Theodor Pallady, Ozana, Auchan, ap. 2 cam., dec., cu balcon constructie beton, caramida, izolatie polistiren exterior, d+p+3e, predare toamna 2018, se preda cu g, f, p, um, centrala apartament, **34.900 €;** ☎0741.430.423/ 0774.454.454

517. **Titan** 4 Residence, 1, 2, 3, 4 camere, et. 2/4, 2018, direct dezvoltator, Titan 4 Residence este dezvoltat pe o suprafata de 6000 m2, cuprinde 4 blocuri cu regim de inaltime D+P+4 etaje, un total de 176 de locuinte. www.Titan4residence.ro **33.600 €;** ☎0787.506.572 vanzari@titan4residence.ro

518. **Titan** Auchan, dec., et. 1/5, 2018, dezvoltator direct comision 0% garsoniere de la 35 mp finisate la cheie tva inclus paza ap de 2 si 3 camere. Se accepta orice fel de credit, **33.500 €;** ☎0727.736.313 dragos.chivu@zonadesud.ro

519. **Titan** metrou aproape, dec., et. 7/10, 22 mp, 1978, Carrefour, Postavarul, stradal, confort 2, dec., renovat, termopan, parchet, gresie, faianta, usa metalica, cada la baie,contorizat, etaj 7din 10, su 22mp, cadastru si intabulare, liber, **25.490 €;** ☎0763.755.227

520. **Titan** metrou BCR, semidec., et. 8/10, 30 mp, 1968, vis a vis de metrou Titan si parcul Ior, confort 1, semidec.a, 31 mp, etaj 8/10, bloc stradal, 3 lifturi, constructie 1968, vedere spate, termopan, usa metalica, langa statia RATB, toate actele, **41.000 €;** ☎0730.773.589 paula.kdwimob@gmail.com

521. **Titan** metrou, stradal, 5 minute reale, semidec., et. 3/10, 33 mp, 1978, garsoniera semidec.a, gresie, faianta, parchet, termopan, libera, toate actele. **44.000 €;** ☎0732.135.470

522. **Titan** parc metrou, constructie 1980 semidec., et. 3/10, 32 mp, 1980, **42.500 €;** ☎0765.874.442 zonaimobiliare@gmail.com

523. **Titan,** semidec., et. 2/10, 31 mp, 1978, proprietar vand garsoniera langa taxe si impozite s3; **43.000 €;** ☎0723.539.470

524. **Titan,** 1 Decembrie 1918, semidec., et. 7/10, 33 mp, 1979, garsoniera, cf 1, semidec, et 7/10, 33 mp, an costr 1979, la 5 min metrou 1 Decembrie 1918, 3 min piata, cu multiple imbunatatiri, gresie, faianta, termopan, usa metalica, bloc izolat termic, neg. **40.000 €;** ☎0742.046.989 elenaiordan1973@yahoo.com

525. **Titan,** 1 Decembrie, super oferta, garsoniera semidec., et. 3/5, 16 mp, 1980, garsoniera este semidec.a, confort 3, suprafata 15 mp, an constructie 1980, etaj 3/5, mobilata si utilata, toate imbunatatirile, um, dressing, renovata recent, bloc mansardat si reabilitat. **20.300 €;** ☎0773.325.062 tanasescu.dan@yahoo.com

526. **Titan,** 1 Decembrie, Theodor Pallady, dec., et. 2/5, 33 mp, 2018, garsoniera cel mai bun pret din zona Auchan, Titan, finisaje de calitate superioara. **33.200 €;** ☎0740.026.772 andrada.pocovnicu@rfccity.ro

527. **Titan,** 1 Decembrie, Theodor Pallady, dec., et. 1/5, 34 mp, 2018, garsoniera complex rezidential nou Auchan, Titan, finisaje calitate superioara, **34.000 €;** ☎0740.026.772 andrada.pocovnicu@rfccity.ro

528. **Titan,** Auchan, dec., et. 1/5, 33 mp, 2018, garsoniera cu finisaje de lux, paznic, supraveghere video, **33.200 €;** ☎0743.777.700 cristina.carlan@rfccity.ro

529. **Titan,** Auchan, dec., et. 2/5, 35 mp, 2018, garsoniera in bloc nou, finisaje de lux, complex cu paza si Mega Image in bloc. **34.400 €;** ☎0743.777.700 cristina.carlan@rfccity.ro

530. **Titan,** Auchan, metrou 1 Decembrie 1918, dec., et. 1/2, 35 mp, 2018, garsoniera dec.a in apropiere de Auchan Titan. **34.900 €;** ☎0741.430.423/ 0774.454.454 catalin@imobiliarest.ro

531. **Titan,** Auchan, Metrou 1 Decembrie 1918, sector 3 dec., et. parter/4, 35 mp, 2018, garsoniera deosebita, 35 mp utili, complet finisata si echipata cu centrala termica proprie, obiecte sanitare pentru bai, tamplarie PVC cu geam tripan, calorifere, usa metalica, instalatii **33.950 €;** ☎0771.246.246 office@estimobiliar.ro

532. **Titan,** Auchan, Metrou 1 Decembrie 1918, sector 3 dec., et. 1/5, 36 mp, 2018, garsoniera deosebita, 36 mp utili, complet finisata si echipata cu centrala termica proprie, calorifere, obiecte sanitare pentru bai, tamplarie PVC, usa metalica, instalatii **33.820 €;** ☎0771.246.246 office@estimobiliar.ro

533. **Titan,** Baba Novac, Basarabia, semidec., et. 8/10, 38 mp, 1978, Particular garsoniera renovata integral 2018,bloc reabilitat termic, scara curata, zona deosebita, linistita, aproape de metrou langa parc Al. Cuza, acte la zi, cad. si intabulare, libera, negociabil, **43.900 €;** ☎0774.966.390

534. **Titan,** Billa semidec., et. 6/10, 32 mp, 1980, renovata total recent, gresie, faianta, parchet, termopan, utilata, 2 lifturi, bloc reabilitat, balcon, apropiere piata Salajan **44.900 €;** ☎0740.246.872/ 0723.399.229

535. **Titan,** Complex Edenia, dec., et. 8/11, 42 mp, 2013, garsoniera spatioasa 42 mp + boxa 6 mp, baie mare cu loc pentru masina de spalat, bloc deosebit, foarte curat, 2 lifturi, adapost ALA, paza si supraveghere video, **55.000 €;** ☎0723.597.105 dan_subasu@yahoo.com

536. **Titan,** Complex Nou High Class, dec., et. 3/5, 33 mp, 2018, Titan, Pallady, Complex High Class Rezidance, finalizare 2018, complet finisat, centrala proprie, parchet, gresie, faianta, usa metalica, din caramida, cadre beton, canalizare, gaz, apa, curent. **34.500 €;** ☎0730.888.271 emanuel@zonadesud.ro

537. **Titan,** Constantin Brancusi, 31 mp, etaj 4 din 10, confort 1, balcon, libera, cu o suprafata de 31 mp. Blocul este reabilitat stradal plasat in zona verde aproape parc, metrou, magazine, mijloace transport. **38.000 €;** ☎0723.602.926/ 0741.107.824 office@amdf-imobiliare.ro

538. **Titan,** Costin Georgian, Piata Minis, semidec., et. 7/10, 32 mp, cf. 1, sdec, 7/10, curata, fara imbunatatiri, toate actele, acc credit, vecinatati: 1 Decembrie 1918, Liviu Rebreanu, Lucretiu Patrascanu, Basarabia **35.000 €;** ☎0741.140.993

539. **Titan,** garsoniera de 36 mp utili, dec., et. 5/10, 36 mp, 1982, bd. 1 Decembrie, etaj 5 in bloc reabilitat cu 10 niveluri dat in folosinta in anul 1982, compusa din hol, camera, bucatarie, baie si un balcon inchis cu termopan, acte la zi, disponibila imediat, **43.000 €;** ☎0724.543.014 cristian@theosimob.ro

540. **Titan,** Grigorescu, Brancusi, M. Costin Georgian, dec., et. 8/8, 40 mp, 1982, proprietar vand gars. decom. 40 mp, finisata impecabil, 8/8, tavan izolat, ac, orientare est, 2 lifturi, f.curata, instal. noi, balcon inchis. Loc joaca, scoli, RATB, metrou. Acte la zi, usor neg., **44.500 €;** ☎0722.665.460

541. **Titan,** IOR, metrou, dec., et. 6/10, 32 mp, 1970, garsoniera dec.a, 32 mp, et 6/10, bloc din 1970. Gresie, faianta, parchet, usa metalica, termopan, instalatiile electrica si sanitara noi. Toate actele la zi. Se accepta si credit. **39.000 €;** ☎0770.437.577 agentie1@mauwis.ro

542. **Titan,** Malu Rosu, metrou 1 Decembrie 1918 dec., et. demisol/4, 56 mp, 2017, garsoniera dubla imobil nou, D+P+4E, predare/ mutare martie-aprilie 2018, 8 min. metrou 1 Decembrie 1918, 10 min. N. Grigorescu, zona linistita, 56 mpc, centrala proprie, geam tripan, polist. De 10 cm, la cheie, acc. Doar cash, caramida + beton **47.000 €;** ☎0770.254.985/ 0770.255.380 office@residencecity.ro

543. **Titan,** metrou, semidec., et. 4/4, 18 mp, chiar pe Nicolae Grigorescu, Potcoava, stradal, vedere spate, renovata complet, gresie, faianta, parchet, termopane, usa metalica, mobilata, toate actele **27.000 €;** ☎0728.777.132 office@ramax.ro

544. **Titan,** Nicolae Grigorescu, Salajan, dec., et. 1/3, 2017, 8 min. de metrou si piata, bloc nou, finisata complet, gresie, faianta, parchet la alegere, centrala proprie, parcare bonus, ideal investitie, detalii si vizionari la tel., Dorian, **37.800 €;** ☎0724.548.040 dorian.lacatus@zonadesud.ro

545. **Titan,** Nicolae Grigorescu, Salajan, Piata, semidec., et. 7/10, 37 mp, 1976, vanzare garsoniera mobilata si utilata complet, bloc reabilitat termic, vedere fata, vis a vis metrou, piata, parc, loc parcare, boxa, vec. Dristor, Camil Ressu, **49.000 €;** ☎0746.097.005 emilian@bostenaru.ro

546. **Titan,** Ozana, metrou 1 Decembrie 1918, sector 3, dec., et. 10/10, 41 mp, 2017, garsoniera superba, dec.a, 40.7 mp utili, complet finisata si echipata cu centrala termica proprie, calorifere, obiecte sanitare pentru bai, tamplarie PVC, usa metalica, instalatii **40.700 €;** ☎0770.450.450 office@estimobiliar.ro

547. **Titan,** Ozana, metrou 1 Decembrie 1918, sector 3, dec., et. 40 mp, 2018, Titan, metrou 1 Decembrie 1918, sector 3, direct dezvoltator, comision 0%, garsoniere, dec.e,cu suprafete intre 45.05 mp si 45.5 mp, la cheie: usa metalica, usi interior, gresie, faianta. **40.050 €;**

548. **Titan,** Ozana, oferta garsoniera dec., et. 1/5, 40 mp, 2018, va ofer catre achizitie garsoniera, 40 mp , 12 min fata de statia de metrou 1 Decembrie 1918.Garsoniera se afla la etajul 1 al ulnui imobil cu 5 etaje. Se accepta orice modalitate de plata; **40.350 €;** ☎0737.811.000 ruxandra@zonadesud.ro

549. **Titan,** parcul Titanii, Postavarul, et. 7/10, fostul Billa, cf 1, balcon din termopan, foarte curata, locuibila, g, f, p, t, um, doua lifturi, zona verde, civilizat, acte. **37.000 €;** ☎0761.749.316/ 0722.824.757

550. **Titan,** pe strada liviu Rebreanu, 5 minute metrou, semidec., et. parter/10, 31 mp, chiar la Mega Image, bloc reabilitat, parter inalt, gresie, faianta, parchet, termopane, usa metalica, **41.000 €;** ☎0728.777.132 office@ramax.ro

551. **Titan,** piata Minis, parc Lucretiu Patrascanu, semidec., et. 2/10, 32 mp, proprietar, garsoniera Titan, Aleea Barajul Bicaz, **40.500 €;** ☎0723.308.313 alinalazar2002@yahoo.com

552. **Titan,** policlinica Titan, cf. 1, semidec., liber semidec., et. 10/10, 31 mp, 1971, Titan va oferim aproape de policlinica si metrou Titan o gars cf 1 semidec., in S= 31 mp, curata si libera, situata la et. 10/10, intr-un bloc mixt din 1971. Relatii la tel., Dan, **36.500 €;** ☎0733.657.211 danyion67@yahoo.com

553. **Titan,** Policlinica, semidec., et. 9/10, 32 mp, 1970, **37.900 €;** ☎0765.874.442 zonaimobiliare@gmail.com

554. **Titan,** Policlinica, et. 8/10, 35 mp, 1967, garsoniera stradala, se vinde cu imbunatatiri, mobilata/utilata complet, aer cond, bloc reabilitat, negociabil. Acte la zi; **39.500 €;** ☎0762.345.350

555. **Titan,** Policlinica, parc Titanii, semidec., et. 4/10, 31 mp, 1968, semidec.a, confort 1, 31 mp, etaj 4/10, bloc reabilitat termic, constructie 1968, scara curata, necesita renovare, balcon inchis in termopan si parchet stejar. **41.500 €;** ☎0730.773.589 paula.kdwimob@gmail.com

556. **Titan,** policlinica, parcul Titanii, semidec., et. 7/10, 31 mp, 10 minute metrou, bloc reabilitat si foarte curat, complet renovata, mobilata si utilata, etajul 7 din 10, gresie, faianta, parchet, termopane, usa metalica, libera **44.000 €;** ☎0728.777.132 office@ramax.ro

557. **Titan,** Terasa Diham, bd. Nicolae Grigorescu 17, semidec., et. 2/4, 20 mp, proprietar, gars. cf. 2, renovata total, gresie, faianta, termopane, usa metalica, bucatarie mobilata, ideala investitie, inchiriata cu 200 euro, accept orice tip credit bancar. Zona cu multa verdeata **32.000 €;** ☎0724.996.460

558. **Titan-** Pallady- Ozana- 1 Decembrie 1918 dec., et. 1/5, 34 mp, 2018, garsoniera bloc constructie 2018, apropiere metrou statia 1 Decembrie 2018, hypermarket Auchan Pallady, Penny-Market, zona verde, strazi asfaltate, scoli, gradinite. **33.950 €;** ☎0730.170.085 bogdan.mavrogheorghe@zonadesud.ro

559. **Titan-Th.** Pallady- 1 Decembrie 1918, dec., et. 1/5, 33 mp, 2018, garsoniera, High Class Residence, se preda la cheie, centre comerciale in zona, 2 statii metrou in apropiere, scoli, gradinite, RATB, **35.650 €;** ☎0724.548.035

560. **Titanul** Nou, garsoniera - Ideal Prima Casa, dec., et. 1/5, 40 mp, 2018, garsoniera dec.a situata intr-un ansamblu rezidential cu un regim de inaltime de p+5e, avand ca termen de finalizare anul 2019, disponibila la etajul 1, avand o suprafata utila de 37 mp, **42.000 €;** ☎0756.565.565/ 0731.169.114 office@titanul-nou.ro

561. **Titanul** Nou, garsoniera ideal prima casa dec., et. 1/2, 37 mp, 2018, garsoniera dec.a situata intr-un ansamblu rezidential cu un regim de inaltime de P+5E, avand ca termen de finalizare sfarsitul anului 2018, cu o suprafata totala de 43,33 mp **36.500 €;** ☎0756.565.565/ 0731.169.114 office@titanul-nou.ro

562. **Toporasi,** sector 5, 37 mp, ansamblu nou la oferta, garsoniere duble etaj 1, 2/3 facute 2 camere, avans 10% **29.500 €;** ☎0763.378.077/ 0764.522.941

563. **Turda,** 1 Mai, parc Regina Maria, sector 1, semidec., et. 8/10, 26 mp, 1984, garsoniera langa parcul Regina Maria in sectorul 1 Bucuresti, in bloc construit in anul 1984, suprafata 26 mp utili, partial utilata, proaspat renovata **39.500 €;** ☎0749.115.608 muresan_tincu_catalin@yahoo.com

564. **Turda,** Grant, et. 8/10, 27 mp, 1983, bloc mixt, termopan, libera, intabulare, **39.000 €;** ☎0723.627.543

565. **Turnu** Magurele, Metalurgiei, dec., et. 2/5, 36 mp, 2018, garsoniera spatioasa, dec.a. Se accepta doar plata cash. Direct dezvoltator. Comision 0% **30.500 €;** ☎0722.652.640 diana.berinde@premierimobiliare.ro

566. **Ultra** central, Maria Rosetti, dec., et. 3/4, proprietar, garsoniera renovata, 25 m, termopan, apacalda si caldura centrala, baie, bucatarie, vila bloc, fara bulina, acte ok, vecini de caliate. intertinere mica. Nu are lift. Pret cash. **24.950 €;** ☎0766.405.817

567. **Unirii,** dec., et. 3/8, 93 mp, 1994, 2 apartamente alaturate cu 3 camere renovate complet cu finisaje de calitate, etaj 3/8, vedere mixta, libere. Pretul este de 165000 euro negociabil pt fiecare apartament; **165.000 €;** ☎0775.368.460 agentie6@mauwis.ro

568. **Unirii,** semidec., et. 2/4, 17 mp, 1970, Zepter, str. Valeriu Braniste, 2/4, gresie, faianta, parchet, usa metalica, contorizata, intretinere mica, scara civilizata si curata, libera. Vecinatati: Decebal, Calarasi, Alba Iulia, Matei Basarab **30.000 €;** ☎0724.265.155 cir_marius@yahoo.com

569. **Unirii,** Alba Iulia, dec., et. 9/10, 42 mp, 1994, garsoniera in bloc mixt, vedere superba, dec.a, renovata, mobilata si utilata, acte. Zone invecinate: Decebal, Muncii, Mihai Bravu, Dristor. **82.500 €;** ☎0775.368.460 agentie6@mauwis.ro

570. **Unirii,** Alba Iulia, Decebal, dec., et. 1/10, 20 mp, 1976, Unirii, Pta Alba Iulia, Decebal, la 1minut, garsoniera renovata complet, libera, etaj 1, bloc reabilitat, scara impecabila, renovata total, lux, utilitati complete, libera, **33.900 €;** ☎0775.164.076 alexpvl45@gmail.com

571. **Unirii,** Alba Iulia, Decebal, Moise Nicoara, semidec., et. 4/4, 21 mp, 1975, total mobilata modern/complet utilata, bloc in reabilitare, metrou, mall, pozitionare excelenta pentru investitie, zona ultracentrala, bloc deosebit, parcare, inchiriat cu 250e/luna contr Anaf 2020+3 ani. **37.000 €;** ☎0758.323.323 office@imobservicecenter.ro

572. **Unirii,** Fantani, imobil nou, garsoniera cu gradina dec., et. parter/3, 39 mp, 2018, finalizare iulie 2018, gradina 22 mp, finisaje de exceptie, climatizare Mitsubischi, bucatarie inchisa, debara. Gradina se preda amenajata (aspersoare, sistem irigare, gazon, arbusti). La 400 m de metrou. **92.000 €;** ☎0784.222.001/ 0784.118.888 office@ansamblurezidential.net

573. **Unirii,** Horoscop, dec., et. 4/8, 42 mp, 1993, garsoniera dec.a, renovata recent, mobilata si utilata, suprafata 45 mp, bloc construit 1993, boxa subsol, loc de parcare. **102.000 €;** ☎0724.226.342/ 021.312.59.99 cristian@k-imobiliare.ro

574. **Unirii,** Sfanta Vineri, magazinul Cocor semidec., et. parter/2, 20 mp, vand garsoniera, ultracentral, pretabil investitie, in spatele magazinului cocor, mobilata si utilata decent, grup sanitar, chicineta, termopan, usa metalica, acte in regula, pret fix, **13.500 €;** ☎0787.859.952/ 0753.014.509

575. **Universitate** semidec., et. 4/6, 1945, Blocul Carlton, vav de hotel Intercontinental, oferim spre vanzare o garsoniera intr-o zona superba a Bucurestiului si intr-un bloc special, suprafata 34 mp, etaj 4/6, mobilat si utilat, ideal birou, neg., **72.498 €;** ☎0747.140.370

576. **Universitate,** C. A. Rosetti, Calea Mosilor, dec., et. demisol/4, 1938, Armeneasc, C.A. Rosetti mini gars, in S. 6 mp avand instalatii sanitare noi, termopan, pretabila pt inchiriat, gars la demisol 4.850 euro cea mica de 4 mp si 2 mini-gars de 5 mp si 6 mp la 7.000 euro, **4.850 €;** ☎0733.657.211 danyion67@yahoo.com

577. **Universitate,** Cismigiu, dec., et. 8/8, 30 mp, 1965, zona deosebita, pozitie excelenta cu vedere stradala, etaj 8/8 dec.a, bloc 1965 fara bulina, fara risc seismic, centrala termica, libera. **49.500 €;** ☎0731.300.030 robert.tentantimob@yahoo.com

578. **Universitate,** ideal investitie semidec., et. 1/9, 24 mp, 1940, Vasile Conta 3-5, garsoniera perfecta pentru regim hotelier, in imediata apropiere de Piata Universitatii. Dotari: centrala termica, ac, termopan. Vecinatati: Rosetti, Centrul Vechi. Manciu FC PFA **33.000 €;** ☎0736.273.373 claudiu.marketing@gmail.com

579. **Universitate,** Spitalul Coltea, dec., et. 6/7, 28 mp, 1936, etaj 6 din 7 (mansarda) izolat termic, renovat, utilat, mobilat. Centrala noua proprie gaz. Aer conditionat. Instalatie sanitara refacuta. Bloc cu bulina.Dosar depus in vederea reconsolidarii **37.000 €;** ☎0743.803.249 ccrize@yahoo.com

580. **Vatra** Luminoasa, semidec., et. 4/10, 32 mp, 1968, 42.900 euro, etaj 4/10 semidec.a, amenajata, mobilata si utilata. Blocul are 3 lifturi. Este libera. ideal pentru investitie. In imediata apropiere se afla Parcul National, iar distanta pana la metrou 4 min. **42.900 €;** ☎0770.805.447 agentie2@mauwis.ro

581. **Vatra** Luminoasa, semidec., et. 4/4, 21 mp, 1976, garsoniera 21 mp Vatra Luminoasa-Mega Mall etaj 4, termopane, parchet, gresie, faianta, zugravita, terasa refacuta, 2 minute Mega-Mall, 5 minute stadionul national, 10 minute Mihai Bravu, numai cash, **36.500 €;** ☎0749.131.838 ciprian@confortcasaimobiliare.ro

582. **Vatra** Luminoasa, metrou Iancului, Muncii, Parcul semidec., et. 4/10, 33 mp, 1970, National, et 4/10 amenajata faianta, parchet, termopan, usa metal ac, ideal investitie/locuit, acte la zi, contorizata, apropiere metrou Iancului, Muncii (4 minute) libera, **42.000 €;** ☎0744.597.597

583. **Vatra** Luminoasa, sector 2, Bucuresti, dec., et. 4/9, 31 mp, proprietar vand garsoniera str. Pompiliu Manoliu, zona Vatra Luminoasa, bloc G2, etaj 4/9, 31 mp, mobilata, g+p+f+termopan, langa Mega Image - 42.500 E (disponibila imediat); **42.500 €;** ☎0741.741.345

584. **Vitan** semidec., et. 4/5, 20 mp, 1980, vanzare garsoniera str Lacramioarei, et 4/5, an constructie 80, suprafata utila 20 mp, mobilata si utilata la 10 min de Auchan si 5 min de Penny si Lidl, blocul are lift, paza, supraveghere video, **21.500 €;** ☎0771.164.197 ioanamiscu@gmail.com

585. **Vitan** Kaufland dec., et. 3/4, 38 mp, 1986, garsoniera cf.1, bloc anvelopat, termopan, proprietar, comision 0, **53.000 €;** ☎0722.318.183

586. **Vitan** Mall, dec., et. 2/4, 41 mp, 1990, 2/4, Aleea Foisorului, 1990, cf.1, dec., 41 mp, gresie, faianta, usa metalica, aer conditionat, zona metrou, **47.900 €;** ☎0745.004.308

587. **Vitan** mall, dec., et. 2/4, 41 mp, 1990, 2/4, Aleea Foisorului, Vitan mall, cf. 1, 41 mp, dec., 1990, gresie, faianta, usa metalica, aer conditionat, zona linistita. **47.900 €;** ☎0745.004.308

588. **Vitan** Mall, dec., et. 2/4, 41 mp, 1985, garsoniera dec.a, Vitan Mall, bloc mixt, suprafta 41 mp, etaj 2/4, constructie 1985, foarte bine pozitionata, ideala pentru investitie sau locuit, necesita renovare **54.000 €;** ☎0735.883.450 traian@centralimobiliare.ro

589. **Vitan** Mall, dec., et. 3/8, 42 mp, 1990, garsoniera mare dec.a curata amenajata gresie faianta parchet termopan, mobilata utilata. Acte la zi libera; **56.500 €;** ☎0771.791.542

590. **Vitan** Mall, dec., et. 2/4, 40 mp, 1988, garsoniera situata pe strada Zizin, bloc mixt, dec.a, fara imbunatatiri majore; **55.500 €;** ☎0732.940.970 florinalecu.tentant@yahoo.com

591. **Vitan** mall, semidec., et. 5/5, 50 mp, 2006, garsoniera Vitan mall, bloc 2006, terasa mare, centrala proprie, la 5 minute de mall si 12 minute de metrou Timpuri Noi sau Mihai Bravu. Este la etajul 4, 50 mp, din care 30 mp utili + 20 mp terasa. **47.900 €;** ☎0762.989.889 alexpvl45@gmail.com

592. **Vitan** Mall, Banul Udrea garsoniera 42 mp et 4/8, dec., et. 4/8, 40 mp, 1996, Vitan Mall, Banul Udrea garsoniera dec.a 42 mp et 4/8, se poate viziona oricand, **49.500 €;** ☎0752.010.038/ 031.420.69.37 office@confortcasaimobiliare.ro

593. **Vitan** mall, bloc 1990 mixt, dec., et. 2/4, 42 mp, 1990, etaj 2/4 dec.a mobilata si utilata modern. Este amenajata doar te muti. Acte ok. este ideal pentru investitie. Sunati acum, merita vazuta. Distanta pana la mall Vitan 2 minute. **64.900 €;** ☎0770.805.447 agentie2@mauwis.ro

594. **Vitan** Mall, Foisorului, Casa de Pensii, dec., et. 2/8, 40 mp, 1989, bloc reabilitat termic 2015, balcon inchis, vedere spate, ideala locuinta, investitie. Vecinatati: B-dul Unirii, P-ta Alba Iulia. **53.000 €;** ☎0721.270.266 dorina.necula@21imobiliare.ro

595. **Vitan** mall, gars in bloc mixt, dec., et. 2/4, 40 mp, 1990, 4 min de metrou Mihai Bravu, etaj 2/4, necesita renovare, loc de parcare ADP, libera. Zone invecinate: Dristor, Timpuri Noi. **55.500 €;** ☎0775.368.460 agentie6@mauwis.ro

596. **Vitan** mall, Mihai Bravu metrou, stradal, dec., et. 6/8, 40 mp, 1993, bloc 1993, dec.a, AC, gresie, faianta, parchet, termopan, usa metal, mobilata, utilata complet, bloc 1993, stradal, apropiere Mega Mall, Mihai Bravu, Unirii, Octavian Goga. Acte la zi. Ideal investitii. **56.000 €;** ☎0768.198.229 unirii@excesimobiliare.ro

597. **Vitan** Mall, ocazie, dec., et. 2/4, 1993, Vitan Mall bloc mixt etaj 2/4. Acte ok libera. Se afla intr-o pozitie excelenta, zona linistita. Sunati acum, merita vazuta! Distanta pana la mall vitan 2 minute. Pret foarte bun- Ocazie, ☎0770.805.447 agentie2@mauwis.ro

598. **Vitan,** semidec., et. 7/10, 30 mp, 1982, garsoniera situata in zona Vitan - Auchan, sector 3, Bucuresti, complet mobilata si utilata; **37.500 €;** ☎0722.886.162 ileana@topagent.ro

599. **Vitan,** et. parter/10, 1980, Olimpia, Auchan, vis-a-vis cf. 1, parter/10, cu balcon, libera, metrou 8-9 minute, bloc civilizat, scara curata, parter inalt, acte in regula, aproape piata, magazine, pret bun negociabil **33.500 €;** ☎0761.749.316/ 0722.824.757

600. **Vitan,** Auchan, Ramnicu Sarat, semidec., et. 6/10, 30 mp, 1986, garsoniera aflata intr-un bloc construit in 1986, avand suprafata de 30 mp, **38.000 €;** ☎0746.818.074

601. **Vitan,** Mall, gars., baie 3,5 mp, camera 24,6 mp, terasa 22 mp, centrala proprie, parchet, gresie baie + terasa, 5 min. de mall Vitan, usor neg., **49.000 €;** ☎0744.563.335

602. **Vitan,** Mall, bloc 1998 mixt, ocazie dec., et. 2/4, 42 mp, 1998, Etaj 2/4 dec.a, bloc mixt, acte ok. Scara curata bloc linistit. In apropiere se afla Mall Vitan iar distanta pana la metrou 10 minute. Sunati acum, merita vazuta, ideal pt. investitie, **53.000 €;** ☎0770.805.447 agentie2@mauwis.ro

603. **Vitanul** Nou, Foisorului, nemobilata, dec., et. demisol/6, 38 mp, 2010, aflata in bloc 2010, construit din cadre beton si caramida, cu 6 etaje, la demisol inalt, 2 ap. pe palier, pret 29.900 cash 34.000 credit, **29.900 €;** ☎0730.126.776 floreangeorge@gmail.com

604. **Zetari** spre Luica, 32 mp, cf. 1, in bloc nou, mansarda/4, balcon 6 mp, la cheie, cash, **21.000 €;** ☎0764.522.941/ 0763.378.077

605. **Zona** Unirii dec., et. 1/3, 36 mp, 2018, direct dezvoltator, imobil nou, loc parcare inclus in pret, finisaje la alegere, centrala proprie, contorizare individuala, spatiu de joaca in incinta ansamblului, TVA 5% inclus in pret, finalizare 2018 **66.900 €;** ☎0758.234.495 office.vulturilor.residence@gmail.com

Imobiliare vânzări 2 CAMERE

2 Camere

1. **1** Decembrie 1918, apartament spatios, semidec., et. 1/4, 54 mp, 2018, 15 minute metrou 1 Decembrie 1918. sau 7-8 minute de Auchan, imobil nou 2018, in constructie, dec., finisaje de lux, predare la cheie, **52.640 €;** ☎0741.430.423/ 0774.454.454 directconstructor@gmail.com

2. **1 Decembrie** dec., et. 1/5, 49 mp, 2018, dezvoltator, ap. 2 cam., dec., etaj p-5, constructie beton caramida, finalizare noiembrie 2018, se preda cu g, f, p, t, um, 10 min. metrou 1 Decembrie 1918, se accepta prima casa, ipotecar, **46.500 €;** ☎0731.510.854 ionut.epure@zonadesud.ro

3. **1 Decembrie** 1918 , Piata Trapezului dec., et. parter/2, 50 mp, 2018, dezvoltator, se accepta plata prin credit prima casa. Prima casa, apartament 2 camere zona Piata Trapezului. **53.900 €;** ☎0724.808.488 george.t@star-construct.ro

4. **1 Decembrie** 1918 , Piata Trapezului, dec., et. parter/2, 44 mp, 2018, Prima Casa, apartament 2 camere, confort 1, situat la parterul unui imobil de p+2, zona 1 Decembrie 1918 (piata Trapezului) la 15 minute distanta fata de metrou, **47.900 €;** ☎0724.808.488/ 0725.597.221 george.t@star-construct.ro

5. **1 Decembrie** 1918, dec., et. 1/11, 45 mp, 2018, ap dec metrou 1 Decembrie 1918 bloc nou, gresie faianta parchet Lidle, Dedeman, Auchan, **53.000 €;** ☎0770.187.743/ 0725.597.221 bogdan.p@star-construct.ro

6. **1 Decembrie** 1918, semidec., et. 10/10, 51 mp, 1977, Auchan, necesita renovare, 2 balcoane, termopane, geam la baie, bloc reabilitat, metrou 1 Decembrie 1918 in zona, Auchan, Ratb, vedere panoramica, pret discutabil, **47.500 €;** ☎0731.689.249 maria.gradinaru@houseproviders.ro

7. **1 Decembrie** 1918, Grigorescu, semidec., 57 mp, 2018, imobil nou, ds+p+3e+m, modern, direct dezv., accept credit bancar/ ipotecar, finalizare 2017, 10 min. metrou, finisaje la alegere, centrala prop., geam Tripan, **45.900 €;** ☎0758.234.495 rusu.c@vbi.ro

8. **1 Decembrie** 1918, metrou dec., et. 9/10, 54 mp, 1977, Th. Pallady, Jean Steriadi, Profi, confort 1, dec., bloc reabilitat termic, gresie, faianta, parchet, termopan, situat la 5-6 min metrou **56.000 €;** ☎0732.135.471

9. **1 Decembrie** 1918, metrou, dec., et. 3/4, 52 mp, 1970, bd 1 Decembrie 1918, metrou, apartament 2 camere, confort 1 dec., etaj 3/4, fara imbunatatiri, suprafata 52 mp, bloc 1970, reabilitat termic, **59.000 €;** ☎0771.265.376 agentie9@mauwis.ro

10. **1 Decembrie** 1918, Nicolae Grigorescu, dec., et. 1/2, 44 mp, 2018, 2 cam, dec., metrou 1 Decembrie 1918, gresie, faianta, parchet la alegere, direct dezvoltator, et 1/2, comision 0, structura beton armat, compartimentare caramida, termopane, bucatarie inchisa. **47.900 €;** ☎0770.187.743/ 0725.597.221 bogdan.p@star-construct.ro

11. **1 Decembrie** 1918, Piata Trapezului, dec., et. 1/2, 57 mp, 2018, apartamentul dispune de toate utilitatile: retea de alimentare cu apa curenta si canalizare, retea de alimentare si distributie energie electrica, retea de alimentare si distributie gaze naturale. **59.900 €;** ☎0724.808.488/ 0725.597.221 george.t@star-construct.ro

12. **1 Decembrie** 1918, Titan, Theodor Pallady, dec., et. 4/5, 49 mp, 2018, apartament 2 camere Auchan, Titan, complex rezidential nou, acceptam prima casa. **46.978 €;** ☎0740.026.772 andrada.pocovnicu@rfccity.ro

13. **1 Decembrie** 1918, Trapezului, dec., et. 1/2, 44 mp, 2018, 1 Decembrie 1918, Piata Trapezului, dec. 45 mp et.1/2, bloc 2018, Prima Casa, comfort 1, gresie, faianta, termopane, Lidle, Auchan, Dedeman, trafic redus, zona de vile, locuri de parcare, **47.900 €;** ☎0770.187.743/ 0725.597.221 bogdan.p@star-construct.ro

14. **1 Decembrie** metrou Trapezului, dec., et. 1/4, 58 mp, 2016, pe strada Fagetului, cartier Titan Sun Park, constructie 2016, AC, rulou geam dormitor, balcon inchis cu folie casetata, cf 1, dec, et 1/4, boxa, loc parcare, toate imbunatatirile, centrala. **63.000 €;** ☎0728.777.132 office@ramax.ro

15. **1 Decembrie** metrou, Trapezului, semidec., et. 2/10, 53 mp, chiar la Auchan, bloc reabilitat, gresie, termopane, toate actele **56.000 €;** ☎0728.777.132 office@ramax.ro

16. **1 Decembrie,** dec., et. 3/5, 57 mp, 2011, apartamentul se afla intr-un imobil finalizat in anul 2011; beneficiaza de un loc de parcare subteran si curte in cota indiviza; zona ofera acces facil la transportul in comun, magazine, scoli etc.; **89.900 €;** ☎0728.973.745 marius.cojocariu@h-b.ro

17. **1 Decembrie,** dec., et. 2/5, 49 mp, 2018, dezvoltator, ap. 2 cam., dec., etaj 1-5, constructie beton caramida, finalizare noiembrie 2018, se preda cu g, f, p, t, um, 10 min. metrou 1 Decembrie 1918, se accepta prima casa, ipotecar, **46.850 €;** ☎0731.510.854 ionut.epure@zonadesud.ro

18. **1 Decembrie,** dec., et. parter/5, 49 mp, 2018, dezvoltator, ap. 2 cam., dec., etaj p-5, constructie beton caramida, finalizare noiembrie 2018, se preda cu g, f, p, t, um, 10 min. metrou 1 Decembrie 1918, se accepta prima casa, ipotecar, **46.500 €;** ☎0731.510.854 ionut.epure@zonadesud.ro

19. **1 Decembrie,** Al. Ciucea, Ozana, Jean Steriadi, semidec., et. 2/10, 53 mp, 1973, ID: 4543, Al. Ciucea, 2 camere semidec.e, confort 1, etjul 2 din 10, suprafata 53 mp, bloc construit in 1973, renovat, bloc reabilitat, la 10 min de Metrou 1 Dec, loc de parcare, se accepta credit. **58.000 €;** ☎0738.685.854

20. **1 Decembrie,** Glina, 2 camere la pret de garsoniera semidec., et. parter/1, 60 mp, 2015, apartament 2 camere la parter + curte de 60 mp, se poate compartimenta în 3 camere nelocuit, Vecinatati: Catelu, Anghel Saligny, Theodor Pallady, A2, oferta reala, negociabil. 0 comision, **36.500 €;** ☎0773.877.466

21. **1 Decembrie,** Ilfov, agentie vindem apartamente, garsoniere, case, vile la preturi rezonabile. Relatii la: ☎0768.344.103/ 0720.263.896

22. **1 Decembrie,** metrou, Prima Casa, promotie, dec., et. 1/11, 39 mp, 2019, ansamblu rezidential format din 4 blocuri moderne, imprejmuit bariera intrare, conditii lux, parcari subterane, 5 minute de metrou 1 Decembrie, se preda la cheie in 2019 luna martie, acc Prima Casa. **44.500 €;** ☎0723.190.414 victor.a@star-construct.ro

23. **1 Decembrie,** Ozana, Jean Steriadi, dec., et. 4/5, 56 mp, 2013, ID:4404, Ozana, 2 camere dec.e, confort 1, etajul 4 din 5, suprafata 56 mp, bloc construit in 2013, renovat complet, are centrala proprie, lift si loc de parcare, se accepta credit. **69.000 €;** ☎0738.685.854

24. **1 Decembrie,** str. Victor Brauner, dec., et. 2/7, 62 mp, 2017, apartament dec. 2 camere, langa metrou Nicolae Teclu. **62.000 €;** ☎0720.842.227 adelinametropolitan@gmail.com

25. **1 Decembrie,** Th. Pallady, bloc nou, dec., et. 1/4, 51 mp, 2018, direct dezvoltator, zona Ozana, str. Postasului 35, imobil 2018, P+4 cu lift, apartamente de 2 si 3 cam., intre 52 72 mp utili, tripan, centrala termica proprie, se accepta credit, fara intermediari **47.900 €;** ☎0757.575.722 apx.pallady@gmail.com

26. **1 Decembrie,** Titan, acces metrou, prima casa, dec., et. 2/11, 45 mp, 2019, ansamblul dispune de o localizare excelenta fiind situat in estul Bucurestiului in cartierul Titan, la doar 400 de metri de Metrou 1 Decembrie 1918 si la doar 10 minute de noul magazin Ikea. **53.000 €;** ☎0799.929.025/ 0725.597.221 aura.c@star-construct.ro

27. **1 Mai,** semidec., et. 4/7, 54 mp, 1965, bloc reabilitat, Ion Mihalache, la 500 m metrou 1 Mai, 4/7, 54mp, pret fix; **63.000 €;** ☎0731.144.158

28. **1 Mai,** semidec., et. parter/7, 42 mp, Domenii, Ion Mihalache, parter din 7, la 500 m metrou, statie ratb, tramvai. Blocul este reabilitat, izolat, fara niciun grad de risc seismic. **59.000 €;** ☎0731.144.158

29. **1 Mai,** dec., 2017, Pod Constanta, imobil 2017, 4/5 (cu lift), finisaje deosebite, centrala termica. **76.000 €;** ☎0741.160.332

30. **1 Mai,** Av Popisteanu, renovat nou semidec., et. 3/7, 51 mp, 1967, vedere spate catre zona de case, renovat complet nou (la cheie), instalatii sanitare inclusiv calorifere noi, finisaje de calitate, imobil constr 1965 reabilitat termic. Imobil fara risc seismic; **68.500 €;** ☎0731.015.099

31. **1 Mai,** Chibrit, semidec., et. 6/7, 53 mp, 1965, acces metrou in 5 minute, bloc reabilitat termic, suprafata 54 mp, balcon spatios, parchet masiv, termopane, usa metalica, calorifere schimbate. Pret negociabil. ☎0722.732.975 axadomenii@yahoo.com

32. **1 Mai,** Chibrit, acces rapid metrou 1 Mai, semidec., et. 5/7, 49 mp, 1961, va propun un apartament cu 2 camere situat pe Bd. Ion Mihalache, cu vedere pe spate, la etajul 5/7, intr-un bloc reabilitat termic, cu structura semidec.a. ☎0722.732.975 axadomenii@yahoo.com

33. **1 Mai,** Ion Mihalache exclusivitate dec., et. parter/6, 63 mp, 2018, apartament 2 camere, parter/6, sc. 94.98, su. 62.75 mp, terasa 16.40 mp, monitorizare video 24/7 si videointerfon, bucatarie inchisa, finisaje premium. Finalizare Iunie 2018, pret 94.500 Euro + TVA, **94.500 €;** ☎0736.935.106/ 021.321.21.81

34. **1 Mai,** metrou, Grivitei RAR, et. 2/7, 52 mp, exclusivitate, 2 camere et 2 cu imbunatatiri gresie, faianta, parchet, termopan, usa metalica, instalatie sanitara si electrica, contor gaz, mobilat si utilat modern, liber **59.000 €;** ☎0723.161.633/ 0767.789.578 fantdr00@gmail.com

35. **1 Mai,** str. Turda, dec., et. 4/10, 62 mp, bloc 1982, reabilitat termic, intrare - vedere bulevard 4/10, dec., foarte spatios, imbunatatiri vechi; **85.000 €;** ☎0722.715.380

36. **102 The** Address ansamblul, apartament Joy, dec., 56 mp, 2019, acasa este locul perfect unde te poti bucura de liniste si confort, intr-un spatiu elegant. Stilul tau viata da culoare fiecarei incaperi, iar finisajele premium iti creeaza un mediu placut. **97.650 €;** ☎0737.111.144 sales@102theaddress.ro

37. **13 Septembrie** - Novaci dec., et. parter/8, 60 mp, 1988, apartament 2 camere, centrala proprie. Ocazie! **68.000 €;** ☎0770.810.694 agentie13@mauwis.ro

38. **13 Septembrie,** semidec., et. 2/8, 55 mp, 1987, 1987 constructie bloc, semidec., 55 mp, etaj 2/8, gresie, faianta, parchet, termopane, usa metalica, mobilat si utilat, bloc stradal, vedere spate, cadastru si intabulare, **70.900 €;** ☎0731.144.153/ 021.231.23.18 florexhome@gmail.com

39. **13 Septembrie,** dec., et. 7/8, 63 mp, 1989, Sebastian Prosper, apartament dec. situat la etajul 7 al unui bloc cu 8 etaje. Apartamentul este renovat recent are gresie, faianta, parchet, termopan, **69.000 €;** ☎0725.500.704/ 0725.500.700 dan.buga@gs2000.ro

40. **13 Septembrie,** Drumul Sarii, vedere spate, semidec., et. 8/10, 54 mp, 1984, stradal, cu vedere pe spate, fiind ferit de zgomotul stradal. Apartamentul este situat la etajul 8/10, intr-un imobil din 1984, cu structura semidec.a, balcon pe living si hol spatios. **64.000 €;** ☎0722.732.975 axadomenii@yahoo.com

41. **13 Septembrie,** Margeanului Crizantemelor, 2 camere, gresie, f, parchet, t, usa metalica, centrala, gaze, acte la zi, merita vazut, **23.500 €;** ☎0766.862.569/ 0762.548.461

42. **13 Septembrie,** Marriott dec., et. 4/7, 59 mp, 2018, 13 Septembrie, Marriott, ansamblul Hello Residence, 2 camere, 59 mp, dec., etaj 4/7, bloc nou, predare decembrie 2018, finisat complet, stradal; **76.335 €;** ☎0725.957.935

43. **13 Septembrie,** Marriott dec., et. 1/7, 64 mp, 2018, 13 Septembrie, Marriott, ansamblul Hello Residence, 2 camere, 59 mp, dec., etaj 4/7, bloc nou, predare decembrie 2018, finisat complet, stradal; **82.425 €;** ☎0725.957.935

44. **13 Septembrie,** Marriott, dec., et. 3/7, 2018, 13 Septembrie, Marriott, 2 camere, 60 mp, bloc nou, predare decembrie 2018, finisat complet, stradal. **78.330 €;** ☎0724.295.769

45. **13 Septembrie,** Marriott, dec., et. 1/7, 2018, 13 Septembrie, Marriott, 2 camere, 64 mp, bloc nou, predare decembrie 2018, finisat complet, stradal. **82.425 €;** ☎0724.295.769

46. **13 Septembrie,** Marriott, dec., et. 1/7, 65 mp, 2018, 13 Septembrie, Marriott, 2 camere, 65 mp, bloc nou, predare decembrie 2018, finisat complet, stradal. **84.735 €;** ☎0724.295.769

47. **13 Septembrie,** Marriott, dec., et. 1/7, 52 mp, 2018, 13 Septembrie, Marriott, ansamblul Hello Residence, 2 camere, 52 mp, dec., etaj 1/7, bloc nou, predare decembrie 2018, finisat complet, stradal. **67.725 €;** ☎0724.295.769

48. **13 Septembrie,** Topliceanu Vasile dec., et. 7/8, 64 mp, 1989, Proprietar, apartament 2 camere, dec., etajul 7/8, renovat 2015, finisaje lux, liber, disponibil imediat, cash sau credit. Bucataria se ofera cadou mobilata si utilata. Bloc reabilitat **74.900 €;** ☎0766.865.498

Imobiliare vânzări 2 CAMERE

49. **2 cam** 1980 Magheru- Pta Romana-Pta Amzei dec., et. 5/10, 54 mp, 1980, 2 cam, an 1980, dec., 2 min Metrou, ideal investitie, bloc special , intrare si vedere stradala, scara finisata, finisaje medii, contorizat, bucatarie spatioasa , contorizat, toate actele. **103.000 €;** ☎0758.323.323

50. **Alba** Iulia Rond - stradal, dec., et. 3/8, 71 mp, 1990, 2 camere dec., gresie, parchet, termopan, paza, pretabil firma, **120.000 €;** ☎0732.135.470

51. **Alba** Iulia, Decebal, metrou P-ta Muncii, dec., 57 mp, 2018, bloc nou, birou vanzari, 3 modele dec.e, 30 blocuri finalizate, direct dezvoltator, bucatarie inchisa, balcon inchis, centrala proprie, finisaje premium, accept credit bancar. **97.000 €;** ☎0761.309.031

52. **Alba** Iulia, Muncii, dec., et. 1/5, 57 mp, 2018, Alba Iulia, Muncii, Zvon Caffe, face parte din ansamblurile anterioare, Mihai Bravu 1/9, Timpuri Noi, Camil Ressu, www.meridian house.ro..etc , 2 camere si 3, cu finisaje de ceea buna calitate, **96.000 €;** ☎0725.652.660 dezvoltator_direct@yahoo.com

53. **Alba** Iulia, Unirii dec., et. parter/3, 66 mp, 2018, Direct dezvoltator, imobil nou, loc parcare inclus in pret, finisaje la alegere, centrala proprie, contorizare individuala, spatiu de joaca in incinta ansamblului, tva 19% inclus in pret, finalizare 2018, **129.900 €;** ☎0758.234.495 office.vulturilor.residence@gmail.com

54. **Alba** Iulia, Unirii, dec., et. 1/10, 69 mp, 1991, 1/10, dec, 69 mp, vedere rond, intrare stradala, termopan, gresie, parchet, ac, acte complete, bloc 1991, pozitie excelenta, ideal investitie/birouri/locuit, liber. **113.000 €;** ☎0726.601.072 oferte1@yahoo.com

55. **Alba** Iulia, Unirii, dec., et. 1/3, 54 mp, 2018, direct dezvoltator, imobil nou, 2 camere, loc parcare inclus in pret, finisaje la alegere, centrala proprie, spatiu de joaca in incinta ansamblului, TVA 5% inclus in pret, finalizare 2018. **97.900 €;** ☎0758.234.495 office.vulturilor.residence@gmail.com

56. **Alba** Iulia, Unirii, dec., et. 1/3, 43 mp, 2018, direct dezvoltator, imobil nou, studio, loc parcare inclus in pret, finisaje la alegere, centrala proprie, spatiu de joaca in incinta ansamblului, TVA 5% inclus in pret, finalizare 2018. **77.900 €;** ☎0758.234.495 office.vulturilor.residence@gmail.com

57. **Aleea** Circului, Stefan cel Mare metrou 5 min., dec., et. 3/4, 46 mp, 1965, situat pe Aleea Circului, intro zona superba, bloc reabilitat termic, din caramida, 3/4, dec, suprafata utila 46 mp, imb, g, f, p, um, termopan, cadastru, intabulare, liber, accept credit, posibilitati de parcare. **69.990 €;** ☎021.688.08.67/ 0722.614.867

58. **Alexabdru** Obregia, Stupilor, Berceni, dec., et. 6/10, 48 mp, 1973, ID 4321, Str Stupilor, apartament 2 camere, dec., etaj 6 din 10, suprafata 48 mp, an constructie 1973. Apartamentul are gresie, parchet, faianta, usa metalica, termopan. Se accepta credit, **51.900 €;** ☎0729.842.974

59. **Alexandriei,** ap 3 cam spatios, dec., 2017 dec., et. 1/6, 118 mp, 2017, 1 finisaj deosebit. Bloc nou 2017, Alexandriei.Bonus: bucataria se preda mobilata si utilata (plita, cuptor). Extra bonus-aparat de aer conditionat pozitionat in living. Dezvoltator, **68.000 €;** ☎0723.243.544/ 0799.929.024 natalin.p@star-construct.ro

60. **Alexandriei,** Bragadiru, direct dezvoltator, dec., et. 5/6, 54 mp, 2017, ap mutare imediata, bloc nou 2017. Bonus: bucataria se preda mobilata si utilata (plita, cuptor, hota, chiuveta). Aparat de aer conditionat in living.Direct dezvoltator, **41.500 €;** ☎031.005.17.45/ 031.005.17.69 natalin.p@star-construct.ro

61. **Alexandriei,** cartier rezidential, semidec., et. 2/6, 54 mp, 2017, 2 camere, finalizat, constructie noua, finisaje: gresie, faianta, parchet, centrala termica proprie, usa metalica, bucatarie utilata si mobilata baie complet utilata, aer conditionat. Ratb (1 min), Penny, Cora. **41.000 €;** ☎0736.380.183/ 0725.597.221

62. **Alexandriei,** Cristalului, direct dezvoltator, 2018 dec., et. 3/6, 70 mp, 2018, acasa, 30 metri Ratb, imobil nou, lift silentios, zona linistita. Direct dezvoltator. Ansamblul este situat pe Soseaua Alexandriei, Cristalului, zona Penny, cu statie Ratb chiar in fata blocului. **53.960 €;** ☎0723.243.544/ 0799.929.024 natalin.p@star-construct.ro

63. **Alexandriei,** Lidl, semidec., et. 4/4, 51 mp, 1970, 2 camere, 51 mp, semidec., centrala proprie Ariston schimbata in oct. 2015, gresie, faianta, renovat in 2017, parchet, termopane, 2 balcoane, 2 debarale, accepta credit, cadastru, intabulare. **48.000 €;** ☎0730.556.914 ionnedea.khc@gmail.com

64. **Alexandriei,** Penny Market, finalizat, imobil nou, semidec., et. 2/6, 54 mp, 2017, mutare rapida, lift, imobil nou, str. Cristalului, Ratb in fata blocului, bucatarie mobilata si utilata, finisaje la alegere, lift silentios, parcare supraterana, **39.500 €;** ☎0736.380.187/ 0799.929.024 constantin.s@star-construct.ro

65. **Alexandriei,** spatios, bloc nou, parcare inclusa dec., et. parter/2, 64 mp, 2017, 1 apartament cu 2 camere, dec., cu o suprafata utila de 66.38 mp plus 7.23 mp balcon, situat intr-un imobil nou din zona Sos Alexandriei, Prelungirea Ghencea, la doar cativa metri distanta de Ratb, **40.000 €;** ☎0723.243.544/ 0799.929.024 natalin.p@star-construct.ro

66. **Alexandru** Obregia, et. 2/10, ap. 2 camere, cf. 2, gresie, faianta, parchet, termopan, mobilat, utilat, **37.000 €;** ☎0730.452.410

67. **Alexandru** Obregia, 2 cam, dec, comision 0, dec., et. 5/8, 57 mp, 2018, bloc nou realizat impecabil, amplasament excelent! Finisare personalizata: gresie, faianta, parchet, centrala termica proprie, usa metalica, termopane. Vecinatati: Metrou, Piata, RATB, scoli, spitale. **64.700 €;** ☎0736.380.183/ 0725.597.221

68. **Alexandru Obregia, Cultural, et. 7/10, 50 mp, Piata Straduintei, balcon, amenajat, teava gaze, stradal, geam baie, 53.000 €; ☎0748.133.331**

69. **Andronache,** apartament 2 camere dec., et. 3/5, 69 mp, 2009, **80.000 €;** ☎0737.381.511 office@realtorshub.ro

70. **Antiaeriana** - Rahova, apartament 2 camere, dec., et. 6/6, 2018, oferta promotionala - avans 75% pentru a beneficia de un discount de 4000 Euro. Apartamentul se afla la etajul 6 la mansarda blocului. **41.900 €;** ☎0737.282.225/ 0771.225.027 vanzari@oxyresidence.ro

71. **Antiaeriana** - Rahova. apartament 2 camere, dec., et. parter/parter, 37 mp, 2018, oferta promotionala - avans 75 % pentru a beneficia de un discount de 4000 Euro. Apartament Studio A2 situat la parterul blocului; **29.900 €;** ☎0737.282.225/ 0771.225.027 vanzari@oxyresidence.ro

72. **Antiaeriana,** Rahova apartament 2 camere semidec., et. 6/6, 47 mp, 2018, Oferta promotionala avans 75% pentru a beneficia de un discount de 4.000 euro. Apartamentul cu 2 camere este situat la etajul 6 la mansarda blocului, **38.900 €;** ☎0737.282.225/ 0771.225.027 vanzari@oxyresidence.ro

73. **Antiaeriana,** Rahova, apartament 2 camere, dec., et. 3/5, 54 mp, 2018, Antiaeriana, Rahova. Apartament 2 camere. Oferta promotionala, avans 75%, pentru a beneficia de un discount de 4000 euro, **46.900 €;** ☎0737.282.225/ 0771.225.027 vanzari@oxyresidence.ro

74. **Antiaeriana,** Rahova, apartament 2 camere, semidec., et. 2/5, 47 mp, 2018, oferta promotionala, avans 75% pentru a beneficia de un discount de 4000 Euro **43.900 €;** ☎0737.282.225/ 0771.225.027 vanzari@oxyresidence.ro

75. **Aparatorii** Patriei apartament 2 camere dec., et. 2/4, 78 mp, 2018, apartament 2 camere dec. cu o suprafata mare 78 mp, compartimentat eficient si modern, dispune de toate imunatatirile, utilitatiile. In imediata apropiere de statia de metrou Aparatorii Patriei; **63.900 €;** ☎0730.250.305

76. **Aparatorii** Patriei, dec., et. 2/3, 62 mp, 2017, 2 camere Aparatorii Patriei, finsaje lux, imobil nou, direct dezvoltator, fara comision, utilitati, centrala, contorizare individuala, totul la cheie. Merita vazut, mai multe detalii, la telefon. **61.000 €;** ☎0731.510.862 andrei.vatavu@zonadesud.ro

77. **Aparatorii** Patriei, dec., et. 3/10, 56 mp, 2018, apartament cu 2 camere 56 mp dec. in imediat apropiere de statiile de metrou Dimitrie Leonida si Aparatorii Patriei. Compartimentare foarte practica realizata din caramida, structura beton armat, **55.000 €;** ☎0764.850.040 raphael.grecu@metropolitanresidence.ro

78. **Aparatorii** Patriei, Monaco Towers, semidec., et. 1/5, 46 mp, 2018, 2 camere, confort 1, bloc nou din caramida, finisaje de lux, contorizare separata, centrala proprie, 50 m fata de Ratb, 10 minute distanta de metrou. Discount 5% pentru plata cash. Accept Prima Casa. **44.750 €;** ☎0734.092.488/ 0734.950.229 dragos.cainaru@gmail.com

79. **Aparatorii** Patriei, Spiru Haret, Piata Sudului, dec., et. 1/3, 40 mp, 2017, aparatment 2 camere cu bucatarie open space, ansamblu rezidential cu acces securizat, centrala proprie, mutare imediata, 950 m pana la metrou Aparatorii Patriei. Ultimul disponibil. Doar plata cash. **43.900 €;** ☎0726.375.629 cristian.mocanu@zonadesud.ro

80. **Apartament** Joy in ansamblul 102 The Address dec., 48 mp, 2019, apartament Joy acasa este locul perfect unde te poti bucura de liniste si confort, intr-un spatiu elegant. Stilul tau viata da culoare fiecarei incaperi, iar finisajele premium iti creeaza un mediu placut, **168.980 €;** ☎0737.111.144 sales@102theaddress.ro

81. **Apusului** Residential, et. 1/2, 47 mp, 2017, Apusului Residential, apartament 2 camere 47 mpu, dec , direct dezvoltator, Comision 0, fara balcon, constructie 2017, et 1, bloc din caramida porotherm pe cadre de beton armat, gresie, faianta; **38.000 €;** ☎0722.821.623

82. **Arcul** de Triumf, Herastrau, dec., 57 mp, Maresal Averescu, Sector 1, etaj 2, bloc reabilitat, construit dupa cutremur, imbunatatiri, pret negociabil, urgent, ☎0769.272.638

83. **Arena** Nationala, Chisinau, amenajat, ocazie! et. 10/11, 53 mp, 1986, apartament lux, spatios cu hol generos la intrare, Mega Mall, semidec., confort 1, renovat modern, 53mp, etaj 10, peste este nivelul 11, bine izolat, gresie, faianta, parchet; **63.000 €;** ☎0770.810.694 agentie13@mauwis.ro

84. **Atlas** Park, Jandarmeriei - Baneasa dec., et. parter/5, 68 mp, 2018, apartament 2 camere cu suprafata utila totala de 68.5 mp situat la parter. **110.000 €;** ☎0728.681.819 andreicatalinpalade@yahoo.com

85. **Atlas** Park, Jandarmeriei, Baneasa, dec., et. 1/5, 68 mp, 2018, Atlas Park, Jandarmeriei, Baneasa, apartament 2 camere cu suprafata utila totala de 68.95 mp situat la etajul 1/5. **101.300 €;** ☎0728.681.819 andreicatalinpalade@yahoo.com

86. **Atlas** Park, Jandarmeriei, Baneasa, dec., et. 1/5, 83 mp, 2018, Atlas Park, Jandarmeriei, Baneasa, apartament 2 camere cu suprafata utila totala de 83.36 mp situat la etajul 1/5. **138.500 €;** ☎0728.681.819 andreicatalinpalade@yahoo.com

87. **Auchan** 1 Decembrie 1918 apt 2 cam 51 mp dec., et. 3/5, 51 mp, 2018, balcon dec Auchan Titan Apt 2 cam 51 mp dec balcon et 3/5 centrala termica calorifere parchet gresie faianta obiecte sanitare noi racordat la utilitati stare avansata de executie. Pret cash 51000 e cu TVA **51.000 €;** ☎0721.389.312/ 0774.454.454

88. **Auchan** 1 Decembrie 1918 Prima casa, ap. 2 cam. semidec., et. 1/4, 53 mp, 2018, Prima Casa apt 2 cam 53 mp et 1/4 2018 centrala termica parchet gresie faianta obiecte sanitare racordat la utilitati constructie din beton armat si caramida phoroterm. Pret cu TVA **55.530 €;** ☎0721.389.312

89. **Auchan** Militari, ap 2 cam., fatada ventilata dec., et. 3/10, 60 mp, 2018, Militari, Auchan, loc parcare CVC, bucatarie inchisa, baie cu geam exterior, caramida Porotherm 30 cm, fara grinzi, fatada ventilata Bond, izolat cu vata minerala bazaltica, finisaje la alegere **58.324 €;** ☎0733.822.822 contact@transparentresidence.com

90. **Auchan** Militari, ap. 2 cam., fatada ventilata dec., et. 8/10, 60 mp, 2018, Militari, Auchan, loc parcare CVC, bucatarie inchisa, baie cu geam exterior, caramida Porotherm 30 cm, fara grinzi, fatada ventilata Bond, izolat cu vata minerala bazaltica, finisaje la alegere **58.324 €;** ☎0733.822.822 contact@transparentresidence.com

91. **Auchan** Militari, ap. 2 cam., fatada ventilata, dec., et. 6/10, 60 mp, 2018, Militari, Auchan, loc parcare CVC, bucatarie inchisa, baie cu geam exterior, caramida Porotherm 30 cm, fara grinzi, fatada ventilata Bond, izolat cu vata minerala bazaltica, finisaje la alegere **58.324 €;** ☎0733.822.822 contact@transparentresidence.com

92. **Auchan** Militari, fatada ventilata, ap 2 cam dec., et. parter/10, 55 mp, 2018, Militari, Auchan, loc parcare CVC, bucatarie inchisa, baie cu geam exterior, caramida Porotherm 30 cm, fara grinzi, fatada ventilata Bond, izolat cu vata minerala bazaltica, finisaje la alegere. **53.946 €;** ☎0733.822.822 contact@transparentresidence.com

93. **Auchan** Militari, fatada ventilata, ap 2 cam., dec., et. 1/10, 60 mp, 2018, Militari, Auchan, loc parcare CVC, bucatarie inchisa, baie cu geam exterior, caramida Porotherm 30 cm, fara grinzi, fatada ventilata Bond, izolat cu vata minerala bazaltica, finisaje la alegere **58.324 €;** ☎0733.822.822 contact@transparentresidence.com

94. **Auchan** Vitan, dec., et. 2/10, 56 mp, 1980, acesta dispune de finisaje de inalta calitate, geamuri termopan, instalatii electrice si sanitare complet schimbate si instalatie pentru centrala termica; **72.000 €;** ☎0730.177.244 teodor.asavi@residentialist.ro

95. **Auchan,** Drumul Taberei, apartament 2 camere semidec., et. 1/10, 51 mp, 1973, 1/10, confort 1, circular, bloc tip Z, situat la 5 minute distanta de Auchan, renovat, apartamentul se vinde mobilat-utilat complet, aer conditionat, usi interior schimbate, termopan, liber. **54.800 €;** ☎0766.668.893

96. **Auchan,** metrou 1 Dec 1918, 2 cam. 54 mp et. 3/4 semidec., et. 3/4, 54 mp, 2018, Auchan Titan Prima Casa Apt 2 cam 54 mp et 3/4 balcon lift 2018 intr-un bloc finalizat cu acte care asigura vanzarea/ cumpararea rapida. Este dotat cu centrala termica si utilitati **56.000 €;** ☎0721.389.312

97. **Auchan,** Titan, apartament, dec., et. 2/5, 49 mp, 2017, apartament 2 camere, 46 mp, cartierul nou Titan, regim de inaltime D+P+5e, centre comerciale, spatii verzi, restaurante, mall-uri, gradinite. Se accepta si credit Prima Casa. Direct dezvoltator. Comision 0. **48.500 €;** ☎0730.888.285 iulian.tanasie@zonadesud.ro

98. **Avangarde,** Militari Residence, dec., et. parter/3, 41 mp, 2018, vand apart 2 cam dec, p+2+m, situat in zona rezidentiala, centrala, incalzire pardoseala, acces Auchan, Metro, Carrefour, gradinite, scoli, finalizare iunie - 2018 comision zero-direct dezvoltator, **36.900 €;** ☎0737.496.292

99. **Aviatiei,** dec., et. 2/4, 64 mp, 1986, Elena Caragiani, dec., etaj 2/4, mobilat/ utilat complet, balcon inchis, ideal atat ca investitie cat si pentru locuit **115.000 €;** ☎0799.936.443 cosmin.andrei@inessintermed.ro

100. **Aviatiei,** apartament 2 camere, constructie 1986 dec., et. 2/4, 60 mp, 1986, etaj 2/4, dec., bloc reabilitat, suprafata 60 mp, pret 115.000 euro usor negociabil **115.000 €;** ☎0726.274.984

101. **Aviatiei,** Barbu Vacarescu, dec., et. 5/10, 47 mp, 2018, apartament 2 camere in complex rezidential Belvedere Residence, dec., finalizat in luna mai 2018, zona Aviatiei Promenada, Str. Fabrica de Glucoza, metrou la 6 minute, mall Promenada 8 minute, **92.000 €;** ☎0721.902.935 cosminsima1@yahoo.com

102. **Aviatiei,** Lidl, dec., et. parter/3, 62 mp, 2018, apartament cu gradina de 66 mp situat la parterul unui bloc cu numai trei etaje, la cateva minute distanta de Parcul Herastrau si de statia de metrou Aurel Vlaicu. Pretul nu include TVA. **103.000 €;** ☎0744.652.155 gabriel.bozian@abbunited.ro

103. **Aviatiei,** Lidl, dec., et. 2/3, 62 mp, 2018, apartament foarte spatios, situat la etajul 2/3 al unui bloc nou, la numai cateva minute distanta de Parcul Hersatrau si de statia de metrou Aurel Vlaicu. Pretul nu include TVA. **98.500 €;** ☎0744.652.155 vanzari@buciumat25.ro

104. **Aviatiei,** metrou Aurel Vlaicu, Mall Promenada dec., et. 5/9, 79 mp, 2017, Apartament 2 camere Aviatiei, apropiere metrou Aurel Vlaicu spatios, dec., bucatarie inchisa, terasa, finisaje la alegere, parcare subterana, paza, gradina interioara. Comision 0%, **114.000 €;** ☎0725.985.762 roxana.panculescu@metropolitanresidence.ro

105. **B-dul** Alex Obregia Berceni semidec., et. 2/10, 38 mp, 1977, apartament 2 camere cu logie, renovat, mobilat sau nemobilat, bucatarie complet utilata, masina de spalat rufe, termopan, usa metelica. **38.000 €;** ☎0722.295.792

106. **Baba** Novac semidec., et. 8/10, 53 mp, 1970, Campia Libertatii, Mall Park Lake, bloc reabilitat, vedere spate, gresie, faianta, termopane, liber, toate actele situat vis-a-vis parc Titan si 8-10 min metrou Dristor, **61.000 €;** ☎0732.135.471

107. **Baba** Novac intersectie Mihai Bravu, semidec., et. 2/8, 1965, proprietar. 2 camere, etj. 2, balcon mare, bloc civilizat, pozitie frumoasa. ☎0740.156.904

108. **Baba** Novac, dec., et. 1/10, 55 mp, 1/10, cf.1, dec., la 3 min. de intrarea in Parc Titan, Intersectia cu C.Libertatii, bloc reabilitat termic, balcon inchis termopan, liber, cadastru, intabulare, ocazie 62.900,. **62.900 €;** ☎0723.682.204

109. **Baba** Novac, semidec., et. 5/10, 54 mp, 1968, Campia Libertatii, Liviu Rebreanu, Park Lake, Parc Ior, confort 1, semidec., bloc reabilitat termic, termoapan, liber, acte ok situat la 7-8 min metrou Dristor, **61.500 €;** ☎0732.135.471 office@ramax.ro

110. **Baba** Novac, semidec., et. 8/10, 51 mp, intersectie Campia Libertatii, bloc reabilitat, vedere spate, gresie, faianta, termopane, liber, toate actele, **61.000 €;** ☎0728.777.132 office@ramax.ro

111. **Baba** Novac, semidec., et. 5/10, strada Reconstructiei, scoala 86, bloc reabilitat, termopane, fara imbunatatiri, 10 minute metrou dristor, chiar la parc IOR si mall Park Lake, liber, toate actele **61.500 €;** ☎0728.777.132 office@ramax.ro

112. **Baba** Novac, 3 minute Parc IOR, semidec., et. 10/10, 52 mp, 1967, 7 minute metrou Dristor, bloc reabilitat, situat in planul 2, parchet, termopan, baie cu geam, liber, ideal locuit, investitie, negociabil, vecinatati. Mihai Bravu, Campia Libertatii, ova 118426, **54.800 €;** ☎0737.504.516 office@catalog-rezidential.ro

113. **Baba** Novac, rond dec., et. 3/8, 55 mp, 1986, 2 camere la etajul 3/8, imbunatatiri: gresie, faianta, parchet, termopan, usa metalica, aer conditionat, loc de parcare, c-tie 1986, acte. Zone invecinate: Dristor, Titan, Alba Iulia, Decebal **87.000 €;** ☎0775.368.460 agentie6@mauwis.ro

114. **Baba** Novac, vis-a-vis de Parc, semidec., et. 1/4, 47 mp, 1967, pozitionat pe sud, in bloc reabilitat termic ce benficiaza de o gradina foarte mare si este amplasat peste drum de parcul Alexandru Ioan Cuza (I.O.R.)Baia a fost renovata, Intabulare in curs, **64.000 €;** ☎0734.222.100 mihai.badea@imoprest.ro

115. **Baba** Novac, zona verde dec., et. parter/2, 50 mp, 1957, Apartament in bloc tip vila, doar 6 apartamente in bloc, cu boxa la subsol, parter inalt cu balcon de tip logie, liber, parchet de stejar, ziduri de 45 cm, zona superba, metrou Dristor la 10 minute, **65.000 €;** ☎0727.864.288

116. **Baba** Novac/ Campia Libertatii, dec., et. 4/10, 50 mp, 1975, proprietar, vand ap. cu 2 camere, situat in sect. 3, str. Campia Libertatii la intersectia cu Baba Novac, 1 min intrare parc IOR. Pret negociabil. Exclus agentii. **65.000 €;** ☎0752.097.225 andreea.tivlica@yahoo.com

117. **Baneasa** Sisesti, Metrou Straulesti, dec., et. 2/5, 67 mp, 2018, Bucurestii Noi, 2 camere cu suprafata construita de 66.95 mp (56.54 mp suprafata utila totala ce include balconul cu suprafata de 3.64 mp), cu bucataria inchisa. Va fi predat complet finisat, **70.000 €;** ☎0720.479.575 sisesti@maiacasa.ro

118. **Baneasa,** 50 mp, 2017, Biharia, etaj 5, imobil 2017, su 50 mp, terasa 10.51 mp, finisaje deosebite, lift, **87.000 €;** ☎0741.160.332

119. **Baneasa,** dec., et. parter/5, 2017, sector 1, ansamblu nou finalizat 90% se lucreaza la finisaje), imobil S+P+3, 3 camere, 47 mp, dec., etaj parter din 3, 2 bai mobilate si utilate, balcon mare, finisaje de lux, ins. **39.500 €;** ☎0788.100.999

120. **Baneasa,** Dobrogeanu Gherea, dec., et. 2/3, 60 mp, 2011, mobilate si utilate complet, etaj intermediar, lift. Pretabil investitie. Imobil nou, **94.500 €;** ☎0729.101.123 valeriu@valeriustancu.ro

121. **Baneasa,** Ficusului, dec., et. 4/4, 53 mp, 1991, Baneasa, Ficusului, zona parc, 2 cam cf 1, decom, etaj 4, renovat, bucatarie mobilata liber, merita vazut **94.000 €;** ☎0722.912.924/ 0767.922.400 cordialimobiliare@yahoo.com

122. **Baneasa,** padure dec., et. 4/4, 67 mp, 2018, Apartament cu balcon (suprafata 7.61 mp), suprafata construita 67.45, suprafata utila 55.26, imobil nou s+p+3+4 retras, loc de parcare la subsol sau afara, monitorizare video permanenta, bariera acces, **114.000 €;** ☎0724.745.987

123. **Baneasa,** Sisesti dec., et. 1/5, 2018, Baneasa, Sisesti, lac Grivita, 2 camere, dec., etaj 1/5, 58 mp, bloc nou, predare septembrie 2018, finisat complet, **76.125 €;** ☎0725.957.935

124. **Baneasa,** Sisesti, semidec., et. 1/2, 61 mp, 2018, 2 camere, semi-dec., situat la etajul 1/2, su. 60.50 mp, balcon de 6 mp, sc. 80 mp. Apartamentele se predau finisate, centrala proprie, parcare. Pret 84.700 euro + tvA, in curs de finalizare. **84.700 €;** ☎0736.935.106/ 021.321.21.81

125. **Baneasa,** Sisesti, 350 m de Metrou Straulesti dec., et. 4/5, 68 mp, 2018, Baneasa, Sisesti, 350 m de Metrou Straulesti, Maia Residence, 2 camere, s. construita 70.35 mp (60.49 mp utili ce includ balconul s 3.64 mp), este dec., cu bucataria inchisa. Complet finisat **70.476 €;** ☎0720.479.575 sisesti@maiacasa.ro

126. **Baneasa,** Sisesti, 350 m de metrou Straulesti, dec., 64 mp, 2018, 2 camere Baneasa, Sisesti, la 350 m de statia de metrou Straulesti, s. construita 63.90 mp (52.92 mp suprafata utila ce include balconul cu suprafata de 3.57 mp), dec., bucataria inchisa. **66.665 €;** ☎0720.479.575 sisesti@maiacasa.ro

127. **Baneasa,** Sisesti, lac Grivita, dec., et. parter/4, 208 mp, 2011, urgent imediat Baneasa Sisesti nr 73 A/ Piscu Vechi parter inalt, 2 apartamente de 2 camere unite si modificate intr-un open space superb, 2 dormitoare 1 birou, 1 bucatarie, 2 bai, 2 terase **195.000 €;** ☎0722.316.920 georgealmoisescu@yahoo.com

128. **Baneasa,** Sisesti, Maia Residence dec., et. 2/5, 67 mp, 2018, Baneasa, Sisesti, Maia Residence, 2 camere, s construita 67 mp (57 mp s utila totala inclusiv doua balcoane cu s 7.96 mp), dec., cu bucataria inchisa. Situat la 350 m de statia de metrou **70.000 €;** ☎0720.479.575 sisesti@maiacasa.ro

129. **Baneasa,** Sisesti, Maia Residence, dec., et. 2/5, 67 mp, 2018, Sisesti, Baneasa, metrou Straulesti, Maia Residence, Sisesti, Baneasa, 2 camere s 67 mp (57 mp utili totali inclusiv balcon cu suprafata 3.64 mp), dec., cu bucataria inchisa. Finisat complet, **70.000 €;** ☎0720.479.575 sisesti@maiacasa.ro

130. **Baneasa,** Sisesti, Northside Park, semidec., et. 5/10, 83 mp, 2019, constructie in curs de edificare, finalizare 2018. Apartament 2 camere, 82.39 mp, North-Side Park este situat in zona de nord a Bucurestiului, pe cel mai pretios teren de pe Gheorghe Ionescu, Sisesti **99.600 €;** ☎0735.100.039 contact@northsidepark.ro

131. **Baneasa,** vizavi Antena 1, parc Herastrau, dec., bloc reabilitat, balcon inchis, termopan, parchet, gresie, faianta, **89.000 €;** ☎0745.154.614

132. **Baneasa,** zona padurea Baneasa, dec., et. parter/4, 81 mp, 2018, apartament in imobil S+P+3+4 retras; suprafata construita 81.93 mp; suprafata utila 66.82 mp; loc de parcare in subsol sau afara; sistem de paza cu bariera si acces controlat si monitorizare video **131.000 €;** ☎0724.745.987

133. **Banu** Manta, primarie et. 5/8, 57 mp, 1982, vand ap. 2 cam, 5/8, 2 balcoane, curat, bine intretinut, bloc reabilitat, intrare stradala, pozitie deosebita, ideal investitie; **84.000 €;** ☎0727.310.966 office@topsalesimob.ro

134. **Basarabia** Bd., bloc 1982, dec., et. 4/8, 51 mp, 1982, etaj 3/8 dec., bucatarie mare patrata. Are gresie, faianta, parchet termopan. Bloc construit in anul 1982. Este liber. Distanta pana la metrou 4 minute. Sunati acum, merita vazut, **68.000 €;** ☎0770.805.447 agentie2@mauwis.ro

135. **Basarabia** Diham, Bulevardul Chisinau, dec., et. 1/8, 54 mp, 1984, cf 1, dec., 1/8, gresie, faianta, parchet, termopan, usa metalica, toate actele, accept credit, bloc constructie 1984, semidtradal, reabilitat, vecinatati: National Arena, Nicolae Grigorescu, **66.500 €;** ☎0787.602.251

136. **Basarabia,** apartament Basic, dec., et. 7/10, 60 mp, un apartament in care iti poti exersa talentul de designer. Cam asa vedem noi tipul de client care poate sa-l achizitioneze. Sunt 2 camere, dec.e, intr un bloc din 1984, stradal, **62.500 €;** ☎0731.026.636 office@zonere.ro

137. **Basarabia,** metrou Piata Muncii, semidec., et. 10/11, 50 mp, 1965, Bd. Basarabia, metrou Piata Muncii, apartament 2 camere, confort 1 semidec., etaj 10/11, fara imbunatatiri, suprafata 50 mp, bloc 1965, reabilitat termic. numai cash, **43.500 €;** ☎0771.265.376 agentie9@mauwis.ro

138. **Basarabiei,** Chisinau, Pescarusului, Mega Mall, dec., et. 3/8, 52 mp, 1980, renovat, doua lifturi, centrala termica, semimobilat, agentie exclusiva, **65.000 €;** ☎0737.174.779 marius@k-imobiliare.ro

139. **Bazilescu,** semidec., et. 5/10, 60 mp, 1965, Bucurestii Noi, la 180 m fata de metrou si parc. **61.000 €;** ☎0731.144.158

140. **Berceni** semidec., et. 4/10, 1976, ap. 2 camere, cf. 1, gresie, faianta, termopan, parchet, usa metalica, usi noi, mobila bucatarie, renovat, **49.000 €;** ☎0774.044.252

141. **Berceni** dec., et. 5/10, ap. 2 camere, confort 2, gresie, faianta, parchet, termopan, usa metalica, renovat, zona decenta pentru locuit, **38.000 €;** ☎0774.044.252

142. **Berceni** dec., et. 2/5, 62 mp, 2018, Apartament 2 camere, 52 mp + 9.38 mp balcon, constructie noua, cadre de beton si caramida porotherm, situat la numai 13 minute de statia de metrou Dimitrie Leonida. **48.300 €;** ☎0725.412.246/ 0724.243.839 alex.savu@sudrezidential.ro

143. **Berceni** dec., et. 1/5, 47 mp, 2018, Apartament 2 camere, la 10 minute de metrou Dimitrie Leonida. Se accepta doar plata cash, **37.500 €;** ☎0730.888.280

144. **Berceni** dec., et. parter/3, 61 mp, 2018, apartament cu 2 camere, curte proprie, bloc nou construit, in Popesti, P+3+ Pod, cu termen de finalizare in toamna. Predare la cheie, Finisaje de calitate, centrala termica, aproape metrou, comision 0 **47.000 €;** ☎0726.904.451 georgiana.l@star-construct.ro

145. **Berceni** semidec., et. parter/4, 31 mp, 1968, vand ap. 2 camere cf. 2, cadastru, intabulare, certificat energetic, zona linistita, gresie, faianta, parchet, usa metalica, gradina de flori. Proprietar, **32.000 €;** ☎0773.360.067/ 0769.630.779

146. **Berceni** - Metalurgiei semidec., et. 2/4, 45 mp, 2019, apartament 2 camere, 45mp utili (balcon inclus), bloc nou, etaj intermediar. Se vinde bransat la utilitati si finisat la cheie, cu produse la alegere. Direct dezvoltator. Se accepta credit bancar. **36.800 €;** ☎0726.757.659/ 0727.261.214

147. **Berceni** - metrou 200m dec., et. 2/6, 62 mp, 2018, Berceni - metrou 200m, Apartament 2 camere spatios, proiect deosebit, balcon inchis gratuit, bloc nou, **53.500 €;** ☎0737.500.377 mihai.nastase@zonadesud.ro

148. **Berceni** - Secuilor - Brancoveanu et. 2/10, 41 mp, 5 - 6 minute metrou, 2 camere, etaj 2/10, suprafata 41 mp, termopane, cadastru si intabulare, se accepta credit, **43.500 €;** ☎0758.401.603

149. **Berceni** 2 camere Giurgiului - Luica, dec., et. 1/4, 51 mp, 2018, 2 camere, apropiere RATB, scoala, gradinita, apartamentul va fi predat la cheie, cu toate imbunatatirile, centrala termica, calorifere, gresie, faianta, parchet, termopan, finalizare octombrie 2018, **49.500 €;** ☎0723.190.414 victor.a@star-construct.ro

150. **Berceni** 2 camere, capat Brancoveanu, blocuri noi, semidec., et. 2/5, 45 mp, 2018, studio-modern, cu finisaje deosebite la alegere, suprafata totala 45mp. Se vinde la cheie, bloc cu lift, parcare exterioara. **36.800 €;** ☎0722.478.920/ 0726.863.405

151. **Berceni** Grand Arena, dec., et. parter/3, 52 mp, 2018, apartament 2 camere situat in Berceni, Carrefour Grand Arena, Sel Gros Berceni. Are o supr. de 51.80 mp, la pretul de 52.000 euro. Finisajele sunt la alegere, cu centrala proprie inclusa. **52.000 €;** ☎0727.261.214/ 0726.757.659

152. **Berceni** Metalurgiei, apartament 2 camere spatios dec., et. 3/8, 66 mp, 2018, direct dezvoltator vand apartament 2 camere, dec., situat intr-un imobil cu un regim de inaltime P+8E, amplasat in Berceni, ansamblul Metalurgiei Park; **57.000 €;** ☎0721.827.390/ 0727.239.293 cristi.farcas@sudrezidential.ro

153. **Berceni** metrou Aparatori, semidec., et. parter/10, 50 mp, 1986, Univ. Spiru Haret, bloc 1986, apartament cf. 1, situat la parter, gresie, faianta, bucatarie spatioasa, pozitie excelenta, chiar langa metrou, **54.000 €;** ☎0733.300.779

154. **Berceni** metrou dec., terasa mare, Prima Casa dec., et. 5/5, 56 mp, 2019, apartament 2 camere dec.e, bucatarie inchisa, terasa mare, camere luminoase se vinde la cheie si cu finisaje la alegere. Se accepta achizitie Prima Casa, cu rezervare fond la doar 47.500 euro. **45.125 €;** ☎0724.660.088 office@topclassresidence.ro

155. **Berceni** metrou, apartament modern, balcon semidec., et. 2/5, 50 mp, 2019, apartament 2 camere langa metrou Berceni, modern, foarte util, cu mare mari, balcon generos se vinde complet finisat cu materiale la alegere. Pret promorional pentru plata integrala la antecontract **42.655 €;** ☎0724.660.088

156. **Berceni** metrou, dec., terasa dec., et. 4/5, 59 mp, 2019, apartament 2 camere dec., bucatarie inchisa, cu terasa pe toata lungimea, in bloc nou, cu lift, se vinde complet finisat, la cheie, totul nou si cu garantie. Pret valabil pentru plata "cash". **44.555 €;** ☎0724.660.088

157. **Berceni** metrou, garsoniere si apartamente noi dec., et. 2/5, 32 mp, 2018, Berceni, langa metrou, blocuri noi, lift, parcare, finisaje la alegere, preturi fara concurenta, comision 0, avans minim pentru Prima Casa la apartamentele cu 2 si 3 camere. Reduceri la plata cash. **30.300 €;** ☎0724.660.088 office@topclassresidence.ro

158. **Berceni,** semidec., et. 4/10, 40 mp, 1975, ap 2 camere termopan gresie faianta bacon inchis bloc stradal, cadastru, intabulare, liber, se accepta credit, 39500 euro **39.500 €;** ☎0723.389.967

159. **Berceni,** dec., et. 2/3, 60 mp, 2018, aparatment 2 camere dec., compartimentare ideala, finisaje la alegere, termopane, centrala proprie, acces facil la mijloacele de transport in comun, bransat la toate utilitatile. **54.900 €;** ☎0725.837.019/ 0725.225.117 julia@sudrezidential.ro

160. **Berceni,** dec., et. 1/3, 50 mp, 2018, apartament 2 camere 50 mp utili zona metroului Dimitrie Leonida. Apartamentul se preda la cheie (gresie, faianta, parchet), bransat la toate utilitatile si contorizat individual. Pret 49500 euro; **49.500 €;** ☎0724.808.488/ 0728.005.842 george.t@star-construct.ro

161. **Berceni,** dec., et. 2/3, 2018, apartament 2 camere Berceni, situat pe Soseaua Oltenitei; **39.500 €;** ☎0730.888.280

162. **Berceni,** dec., et. 3/10, 58 mp, 2018, apartament 2 camere nou, dec. complet, 7 minute pana la statia de metrou Dimitrie Leonida - finisaje la alegere **58.000 €;** ☎0727.886.839 bogdan.popescu@metropolitanresidence.ro

163. **Berceni,** dec., et. 4/10, 38 mp, 1974, apartament 2 camere, Berceni, Luica, etajul 4 din 10, fara imbunatatirii,dec., 38 mp, statia Uioara, vis a vis Penny. **36.000 €;** ☎0731.125.197

164. **Berceni,** dec., et. 2/3, 49 mp, 2018, apartament cu 2 camere, bloc nou construit, etaj 2 din 3 +pod, Dimitrie Leonida, aproape metrou, predare la cheie, finisaje de calitate, centrala termica, direct dezvoltator, comision 0, **49.500 €;** ☎0726.904.451 georgiana.l@star-construct.ro

165. **Berceni,** dec., et. parter/5, 43 mp, 2018, apartamentul beneficiaza de contorizare separata. Acces facil catre mijloace de transport, centre comerciale, scoli, gradinite. comision 0%, **34.200 €;** ☎0735.222.575 cosmin.topai@zonadesud.ro

166. **Berceni,** dec., et. parter/3, 43 mp, 2018, apartamentul se afla in apropiere de mijloace de transport in comun, piata, centre comerciale, scoli, gradinite. **38.000 €;** ☎0735.222.575 cosmin.topai@zonadesud.ro

167. **Berceni,** dec., et. 2/4, 45 mp, 2018, Berceni, sector 4, proprietar vand apartament cu 2 camere, spatios si luminos, la etajul 2/4, bloc nou, cu structura de beton si compartimentat cu caramida porotherm. Suprafata utila este de 45 mp. Finisaj, **36.800 €;** ☎0722.338.342/ 0726.178.089

168. **Berceni,** dec., et. parter/4, 47 mp, 2015, Brancoveanu, Turnu Magurele, confort 1 dec., parter inalt cu balcon, complet renovat, constructie 2015, gresie, faianta, parchet, termopan, usi noi, instalatii noi, toate actele, accept credit, **48.500 €;** ☎0758.401.603

169. **Berceni,** dec., 50 mp, 2017, complex residential Confort Plus, va propune apartamente si garsoniere in Berceni, zona Metro, str. Metalurgiei nr 130, prima etapa compusa din 3 blocuri, faciliatati lift parcarea, accesibil metrou **52.000 €;** ☎0725.652.660 dezvoltator_direct@yahoo.com

170. **Berceni,** dec., et. 3/10, 2018, de vanzare apartament 2 camere dec., constructie noua la doar 5 minute fata de statia metrou Dimitrie Leonida. Linie metrou Pipera **55.000 €;** ☎0764.850.040 raphael.grecu@metropolitanresidence.ro

171. **Berceni,** semidec., et. 2/4, 45 mp, 2018, dezvoltator, vand apartament 2 camere tip studio in bloc nou situat in spate la Meridian, in zona Selgros Berceni **36.800 €;** ☎0731.171.007/ 0729.923.486 razvan.marginean@sudrezidential.ro

172. **Berceni,** dec., et. parter/4, 40 mp, 2018, garsoniera dubla in suprafata de 40 mp utili balcon inclus in sect.4 Berceni. Locuinta se preda la cheie: gresie, faianta, parchet, centrala proprie. Mijloace de transport in zona, centre comerciale; **33.000 €;** ☎0726.178.089/ 0722.338.342 catalin.isache@sudrezidential.ro

173. **Berceni,** dec., et. 1/10, 51 mp, 2018, garsoniera dubla, dec.a, aproape de metrou Dimitrie Leonida, finisaje la alegere **51.500 €;** ☎0727.886.839 bogdan.popescu@metropolitanresidence.ro

174. **Berceni,** dec., et. 7/8, 55 mp, 1984, Piata Sudului, Soseaua Oltenitei, oferta vanzare 2 camere, dec., spatios, 55 mp, acte la zi, semistradal, curat, bloc de 8 nivele, pret discutabil, **55.500 €;** ☎0786.327.377

175. **Berceni,** et. 2/5, 50 mp, 2018, proprietar vand apartament 2 camere dec., suprafata utila 50 mp, etaj 2, finisat cu gresie, faianta, parchet, usi interioare, baie complet utilata, centrala proprie, contorizat separat. **53.000 €;** ☎0727.175.861/ 0730.245.876

176. **Berceni,** dec., et. 3/7, 48 mp, 1967, proprietar, 2 cam Alunisului (Piata Progresul), mobilat si utilat, loc parcare ADP, **55.000 €;** ☎0722.567.909 corinalacatusu@yahoo.com

177. **Berceni,** dec., et. 1/3, 51 mp, 2018, se vinde un ap cu 2 camere dec. intr-un bloc nou 2018. Se preda complet finisat la cheie. Contorizare la utilitati individuala. Pozitionare langa Sel Gross Berceni. Pentru detalii; **43.150 €;** ☎0725.382.190 iosif@sudrezidential.ro

178. **Berceni,** dec., et. 6/7, 50 mp, 1965, Soseaua Giurgiului, bloc reabilitat termic, renovat, dec., pozitie deosebita, adiacent Mega Image, Piata Progresul, Metrou Eroii Revolutiei, **47.500 €;** ☎021.319.78.04/ 0724.257.295 silviuatlas@yahoo.com

179. **Berceni,** semidec., et. 2/4, 50 mp, 1970, Sudului, strada Cricovul Dulce, 2 camere confort 1 semidec., etaj 2/4, zona verde linistita **49.000 €;** ☎0773.910.634/ 0764.182.655

180. **Berceni,** 2 camere deosebite, dec., et. 1, 2018, Berceni, Blv. Metaurgiei, acces linii Ratb. Apartament 2 camere, compartimentat modern. Finisaje la alegere, gresie, faia, parchet. Centrala proprie. Videointerfon. Contorizare individuala. **53.000 €;** ☎0723.202.593/ 0721.888.400 robertesimion@yahoo.com

181. **Berceni,** 2 camere Luica, Giurgiului, comision 0 dec., et. 1/4, 54 mp, 2018, apropiere Ratb si hypermarketuri, mutare luna octombrie 2018, finisat la cheie, gresie, faianta, parchet, termopan, usa metalica, balcon, dec., centrala termica, calorifere, se accepta credit, **49.500 €;** ☎0723.190.414 victor.a@star-construct.ro

182. **Berceni,** 300 m de metrou, semidec., et. 3/5, 50 mp, 2018, Berceni, Bloc nou, langa metrou Spatios si pret avantajos. Comision 0, direct de la dezvoltator,sunati pentru vizionare. **44.900 €;** ☎0722.204.952

183. **Berceni,** 300 m metrou, dec., et. 1/3, 39 mp, 2018, apartament 2 camere, situat la 300 m distanta de metrou Dimitrie Leonida, bloc nou, se preda complet finisat, baie echipata, centrala proprie.Comision 0, direct dezvoltator, **36.500 €;** ☎0725.957.933

184. **Berceni,** 7 min metrou, curte 50 mp, dezvolator dec., et. parter/4, 50 mp, 2018, apartament cu 2 camere, finalizare octombrie 2018, dec., se preda finisat cu gresie, faianta, parchet, termopan 5 camere, usa metalica, usi interior, centrala termica si calorifere acc credit. **49.500 €;** ☎0723.190.414 victor.a@star-construct.ro

185. **Berceni,** 7 min. metrou D. Leonida, dec., et. 1/4, 50 mp, 2018, dezv. comision 0 2 camere, etaj 1/4 finalizare oct. 2018, dec., se preda finisat cu gresie, faianta, parchet, termopan, usa metalica, usi interior, centrala termica, acc credit, foto interior cu titlu de prezentare, **49.500 €;** ☎0723.190.414 victor.a@star-construct.ro

186. **Berceni,** acces metrou Dimitrie Leonida, dec., et. 1/5, 45 mp, 2018, apartament 2 camere situat in bloc nou, acces rapid metrou Dimitrie Leonida, se preda complet finisat, centrala termica, baie echipata. Comision 0. Direct dezvoltator **36.000 €;** ☎0725.957.933

187. **Berceni,** acces metrou, cu balcon, et. 3/5, 42 mp, 2018, apartament 2 camere cu acces usor la metrou, etaj intermediar in bloc cu lift, avand dormitor separat, hol de acces, baie, living generos cu bucataire deschisa si balcon mare. Plata din surse proprii, **38.855 €;** ☎0724.660.088

188. **Berceni,** Al. Obregia, Grand Arena semidec., et. 9/10, 50 mp, 1970, Aleea Somesul Cald, renovat recent, instalatie electrica si sanitara noua, se vinde mobilat si utilat complet, loc parcare ADP, boxa 3 mp deasupra apartamentului, lift nou, se accepta credit. **55.000 €;** ☎0728.359.056 caprita_vlad@yahoo.com

189. **Berceni,** Alexandru Obregia, dec., et. 9/11, 60 mp, proprietar, vand apartament 2 camere confort 1 spatios, dec., 60 mp, balcon mare inchis, termopane, gresie, parchet, faianta, usa met., renovat total, liber, et.9/11, an constr.1980, stradal, zona linistita, **60.900 €;** ☎0722.832.223/ 0721.789.569 mihai@official.ro

190. **Berceni,** Alexandru Obregia, Metalurgiei, semidec., et. 7/10, 42 mp, 1970, ofer spre vanzare apartament compus din 2 camere, baie, bucatarie, balcon, in suprafata utila de 36 mp.Apartamentul este situat la etajul 7 din P+10, **45.000 €;** ☎0731.602.907/ 0755.680.215 ionut.imobiliare2011@gmail.com

191. **Berceni,** Aparatorii Patriei, et. 1/3, 50 mp, 2018, apartament 2 camere 50 mp utili zona metroului Dimitrie Leonida. Apartamentul se preda la cheie (gresie, faianta, parchet), bransat la toate utilitatile si contorizat individual; **49.500 €;** ☎0724.808.488/ 0728.005.842 george.t@star-construct.ro

192. **Berceni,** apartament 2 camere dec., et. 2, 44 mp, 2018, apartament 2 camere, cu o suprafata de 44 mp intr-un ansamblu rezidential nou, in zona de sud a Bucurestiului. Strazi amenajate, acces facil catre centre comerciale (Carrefour, Auchan, Selgros), **36.800 €;** ☎0726.863.405/ 0722.478.920

193. **Berceni,** apartament dec., 7 minute metrou dec., et. 1/3, 52 mp, 2018, apartament dec., bloc nou, amplasat foarte aproape de metrou Dimitrie Leonida. Se preda la cheie, bransat la toate utilitatile si contorizat individual. Compartimentari din caramida, 0% comision **49.000 €;** ☎0736.380.182/ 0725.597.221

194. **Berceni,** apartament dec., 7 minute metrou dec., et. 1/3, 50 mp, 2018, bloc nou, apartament dec., se preda la cheie, centrala termica, contorizat individual, compartimentari din caramida. Blocul se afla la doar 7 minute de metrou D. Leonida. 0% Comision **49.500 €;** ☎0736.380.182/ 0725.597.221

195. **Berceni,** apartament lux complet mobilat, semidec., et. demisol/4, 48 mp, 2017, va oferim un apartament de 2 camere, la demisolul unui bloc nou de 5 etaje. Amplasat intr-o zona ce asigura acces rapid la RATB, centre comerciale, piete, gradinita, scoala **47.500 €;** ☎0764.832.071 smartrezidential@yahoo.com

196. **Berceni,** Bd. Metalurgiei, sector 4, dec., et. 1/5, 50 mp, 2018, apartament 2 camere dec., Bd. Metalurgiei, Berceni, 53.000 euro T.V.A. inclus. **53.000 €;** ☎0735.527.098/ 0736.019.755 catalin.angheluta@sudrezidential.ro

197. **Berceni,** bd. Metalurgiei, sector 4, Metro Berceni et. 1/5, 46 mp, 2018, vand apartament doua camere, bloc nou, 44.750 euro, 46 mp. utili, Bd. Metalurgiei, Berceni, sector 4. **44.750 €;** ☎0735.527.098/ 0736.019.755 catalin.angheluta@sudrezidential.ro

198. **Berceni,** Brancoveanu dec., et. parter/8, 66 mp, 1987, metrou, parc, parter/8, dec., spatios (66 mp), constructie 1987, faianta, gresie, balcon, aer conditionat, dressing spatios sau posibilitate grup sanitar de serviciu, orientare Est-Vest, accept credit, **74.900 €;** ☎0722.216.231

199. **Berceni,** Brancoveanu, dec., et. parter/4, 44 mp, 2018, 2 camere Brancoveanu comision 0% direct dezvoltator, **49.700 €;** ☎0724.744.755

200. **Berceni,** Brancoveanu, dec., et. 5/10, 58 mp, 1980, cf. 1, imbunatatiri, balcon inchis termopan, acte, strada, neg., **58.000 €;** ☎0762.902.437

201. **Berceni,** Brancoveanu, Izvoare dec., et. 1/4, 1974, renovat complet, centrala termica noua, Vaillant in condensatie, termopan, parchet lemn masiv, gresie, faianta, izolat termic, incalzire in pardoseala, boxa 15 mp, acces mijloace de transport, neg, **54.900 €;** ☎0761.621.036

202. **Berceni,** Brancoveanu, Lidl, dec., et. 2/10, 57 mp, 1980, stradal, termopan tamparie maro tip Salamander, schimbata instalatia sanitara si electrica, baia foarte mare, cada de colt, bucatarie mobilata + plita, dressing pe hol, loc parcare, acces transport. **57.900 €;** ☎0761.621.036

203. **Berceni,** Dimitrie Leonida dec., et. 1/4, 40 mp, 2016, Drumul Cretestilor, Metalurgiei (vezi harta), etaj 1/4, bloc 2016, mobilat Mobexpert, bucatarie echipata mutata in balcon, centrala apartament, totul nou, agentie exclusiva, vizionari cu programare, cash, **42.500 €;** ☎0737.174.779 marius@k-imobiliare.ro

204. **Berceni,** Dimitrie Leonida, dec., et. 3/5, 42 mp, 2018, apartament 2 camere, foarte modern compartimentat, pozitionat in imediata apropiere de statia de metrou Berceni 100 metri, infrastructura completa, contorizare indivduala, ideal pentru investitie. **40.900 €;** ☎0730.250.305 andrei.burcea@zonadesud.ro

205. **Berceni,** Dimitrie Leonida, et. 2/10, 57 mp, 2017, super ocazie, posibilitatea de a-ti alege apartamentul, etajul, pozitionarea, cat si finisajele. Direct dezvoltator ! **57.000 €;** ☎0725.985.760/ 0726.943.143 cristina.matei@metropolitanresidence.ro

206. **Berceni,** etaj intermediar dec., et. 2/4, 47 mp, 2017, Direct dezvoltator. Apartament 2 camere in zona Luica - Berceni, bloc in constructie, 47 mp, dec., bucatarie open space, etaj intermediar, finisaje de exceptie. Pretul nu contine TVA, **40.330 €;** ☎0735.219.876/ 0725.597.221 vlad.m@star-construct.ro

207. **Berceni,** Giurgiului, Luica, dec., et. parter/5, 45 mp, 2018, apartament 2 camere, dec., stradal sos. Luica, se vinde complet finisat si racordat la toate utilitatile. Merita vazut. Doar plata cash. **50.000 €;** ☎0730.888.286

208. **Berceni,** Giurgiului, Luica, dec., et. parter/4, 38 mp, 2018, apartament 2 camere, situat intr-un ansamblu rezidential nou in zona Luica. Apartamentul se vinde complet finisat cu materiale de cea mai buna calitate. Doar plata cash **33.500 €;** ☎0730.888.286

209. **Berceni,** Gradistea, dec., et. 1/4, 52 mp, 1979, ID 4035, Str Gradistea, apartament 2 camere, dec., etaj 1 din 4, an constructie 1979, suprafata 52 mp. Are ferestre cu geam termopan, parchet, gresie, faianta, usa metalica, **56.000 €;** ☎0729.842.974

210. **Berceni,** Gradistea, parcare inclusa - Prima Casa, dec., et. 1/3, 54 mp, 2018, zona deosebita, apropiere RATB, constr noua, se preda complet functional, toate utilitatile, finisat, centrala termica, calorifere, pereti vopsiti, 54 mp, et. 1/3, dec, predare mai 2018, acc. credit, **58.500 €;** ☎0723.190.414 victor.a@star-construct.ro

211. **Berceni,** Grand Arena Mall, dec., et. 2/4, 49 mp, 2017, apartament 2 camere in imobil constructie nou, centrala proprie gaz, gresie, faianta termopan, langa parc, 50 m statie RATB. **49.000 €;** ☎0725.957.934/ 0725.957.934

212. **Berceni,** Grand Arena, dec., et. 1, 52 mp, 2018, Berceni, Grand Arena, la 10 min de Piata Unirii, super apartament, perfect compartimentat, bransat la toate utilitatile, costuri minime de intretinere, balcoane generose, infrastructura completa, **43.150 €;** ☎0723.202.593/ 0722.338.342 robertesimion@yahoo.com

213. **Berceni,** Grand Arena, dec., et. 2/4, 53 mp, 2018, proprietar vand apartament 2 camere dec. amplasat in ansamblu rezidential nou, contorizare individuala, finisaje de lux, centrala proprie, compartimentare ideala, balcon spatios, **45.000 €;** ☎0725.225.117/ 0725.837.019 claudia@sudrezidential.ro

214. **Berceni,** Grand Arena, Turnu Magurele dec., et. 1/5, 52 mp, 2018, De vanzare apartament 2 camere complet dec. bloc nou, zona Berceni se preda complet finisat si racordat la toate utilitatile. Merita vazut, **43.600 €;** ☎073088826

215. **Berceni,** imobil nou, stradal, direct dezvoltator, dec., et. 2/4, 57 mp, 2019, direct dezvoltator, apartament de 2 camere de vanzare in zona Berceni - Luica, etaj 2, 57.5 mp, dec., situat intr-un bloc aflat in constructie, stradal; se va vinde la cheie, complet finisat; **57.230 €;** ☎0735.219.876 vlad.m@star-construct.ro

216. **Berceni,** langa metrou, balcon, Prima Casa 2018 semidec., et. 3/5, 50 mp, 2019, apartament 2 camere, spatios, camere luminoase, balcon mare, in bloc nou, cu lift, se vinde complet finisat cu gresie, faianta si parchet, la alegere. Accept si credite bancare, inclusiv Prima Casa, **44.900 €;** ☎0724.660.088

217. **Berceni,** langa metrou, dec., balcon, credit dec., et. 2/5, 53 mp, 2018, apartament 2 camere, etaj intermediar in bloc cu lift, dec., dormitor si bucatarie foarte spatioase, balcon mare, se vinde finisat cu totul nou si bransat la utilitati. Accept credit ipotecar **49.500 €;** ☎0724.660.088

218. **Berceni,** Leonida, dec., et. 1/4, 44 mp, 2018, apartament 2 camere amplasat excelent - la doar 300 metri de statia de metrou Dimitrie Leonida. Ansamblu rezidential nou. Centrala proprie de apartament. Negociabil doar la plata cash **44.500 €;** ☎0737.500.374/ 0737.500.374

Imobiliare vânzări 2 CAMERE

219. **Berceni,** Leonida, dec., et. 1/4, 56 mp, 2018, apartament 2 camere amplasat excelent, la doar 300 metri de statia de metrou Dimitrie Leonida. Se accepta Prima Casa. Ansamblu rezidential nou. Centrala proprie de apartament. Negociabil. **56.500 €;** ☎0737.500.374/ 0737.500.374

220. **Berceni,** Luica, Brancoveanu, Turnu Magurele dec., et. 2/10, 57 mp, 1978, ID: 4413, bld. Brancoveanu, Luica, 2 camere dec.e, etajul 2 din 10, confort 1, suprafata 57 mp, bloc construit in 1978, renovat complet, se accepta credit. **57.000 €;** ☎0729.842.974

221. **Berceni,** Luica, sector 4 dec., et. 1/4, 50 mp, 2018, 2 camere dec.e, complex rezidential ridicat la gri, complet finisat in maxim 3 luni, loc de parcare inclus, gratuit, imobil de locuinte p+4, utilitati complete, **42.350 €;** ☎0762.989.889 alexpvl45@gmail.com

222. **Berceni,** Luica, sector 4, semidec., et. parter/4, 41 mp, 2018, ocazie, apartament cu 2 camere cu bucatarie open space intr-un ansamblu rezidential nou, Ratb si tramvai, finisaje la alegere, centrala proprie, bariera, etc. Eliberat recent, comision 0. Doar cash. **35.900 €;** ☎0726.375.629 cristian.mocanu@zonadesud.ro

223. **Berceni,** Metalurgiei dec., et. 2/10, 55 mp, 2017, particular, vand apartament intr-un ansamblu rezidential, langa statia de metrou la doar 5 min. Constructia este din cadre din beton, caramida porother exterior si interior. Fatada ventilata, **51.500 €;** ☎0721.805.158/ 0722.297.332 gabriela@metropolitanresidence.ro

224. **Berceni,** Metalurgiei, dec., et. 1/5, 52 mp, 2018, 2 camere, dec., 52 mp utili, stradal, bloc nou din caramida, contorizare separata, centrala proprie, finisat la cheie, langa statia RATB, 1 km fata de metrou. Discount pentru plata cash! Merita vazut, **54.000 €;** ☎0734.092.488/ 0734.950.229 dragos.cainaru@gmail.com

225. **Berceni,** Metalurgiei, Grand Arena, Brancoveanu dec., et. 1/3, 44 mp, 2019, proprietar, vand ap cu 2 camere, etaj intermediar, complet finisat (posibilitate de alegere a finiajelor), bloc nou, 44 mp utili, contorizari individuale, centrala termica proprie 24Kw. **36.800 €;** ☎0736.019.755/ 0735.527.098 gabiverives@gmail.com

226. **Berceni,** metrou dec., et. 3/5, 55 mp, 2018, Berceni, metrou, apartament 2 camere dec. 55mp, finisaje la alegere Prima Casa, bloc nou, **47.500 €;** ☎0737.500.377 mihai.nastase@zonadesud.ro

227. **Berceni,** metrou Aparatorii Patriei, bloc nou dec., et. parter/parter, 58 mp, 2014, ocazie, cf. 1 dec., bloc nou 2014, situal la parter, cu balcon, 58 mp. Situat pe Drumul Jilavei, sunt 800 de m, pana la metrou, 10 minte de mers pe jos. Zona este frumoasa, linistita, **54.900 €;** ☎0733.564.017 triumphgrand.imobiliare@yahoo.com

228. **Berceni,** metrou Berceni, dec., et. 1/6, 62 mp, 2018, vanzare 2 camere dec., loc parcare inclus.Finisaje premium incluse in pret. Toate utilitatiile (apa, gaz, curent, canalizare) contorizate individual. Comision 0. Direct dezvoltator. **55.000 €;** ☎0722.204.951 bogdan.tomegea@zonadesud.ro

229. **Berceni,** metrou Dimitrie Leonida 300 m dec., et. 1/4, 60 mp, 2018, Berceni, metrou Dimitrie Leonida 300m, apartament 2 camere, 59 mp, etaj intermediar, 350 m metrou, finisaje la alegere, bloc nou, **56.500 €;** ☎0737.500.377 mihai.nastase@zonadesud.ro

230. **Berceni,** metrou Dimitrie Leonida, dec., et. 2/5, 51 mp, 2018, apartament 2 camere dec., pozitionat pe etaj intermediar, foarte luminos, dispune de toate imbunatiriile se preda finisat la cheie, contorizare individuala, langa statia de metrou 100 metri **48.900 €;** ☎0730.250.305 andrei.burcea@zonadesud.ro

231. **Berceni,** metrou Dimitrie Leonida, dec., et. 3/10, 51 mp, 2018, apartament doua camere studio, ansamblu nou, fializare 2018, dec., caramida, contorizat, finisaje la alegere, apropiere statie metrou. Ansamblu prezinta numeroase facilitati. Comision 0. **51.500 €;** ☎0725.985.762 roxana.panculescu@metropolitanresidence.ro

232. **Berceni,** Metrou Dimitrie Leonida, et. 4/5, 50 mp, 2018, imobil constructie noua, 2018, apartament 2 camere, tip studio, spatios si luminos, balcon generos, se preda la cheie, 50 mp, finisaje la alegere, contorizat individual; **38.000 €;** ☎0725.957.934

233. **Berceni,** metrou Dimitrie Leonida, 7 minute, dec., et. 1/5, 49 mp, 2018, proprietar, 7 minute metrou Dimitrie Leonida, 49,12 mp util, finisaje moderne, gresie, faianta, parchet, usi interior, centrala termica, parc copii, parcare subterana, ansamblu rezidential. Oferta limitata. **42.900 €;** ☎0734.950.229/ 0734.092.488 dany.barbulescu@yahoo.com

234. **Berceni,** metrou soseaua Berceni, dec., et. 3/10, 58 mp, 2018, apartament dec., apropiere de metrou, face parte dintr-un ansamblu residential situat la numai cateva minute de statia de metrou. Constructie caramida, contorizat, izolata, zona civilizata. Comison 0%, **58.000 €;** ☎0725.985.762 roxana.panculescu@metropolitanresidence.ro

235. **Berceni,** metrou, 2 camere dec., et. 2/5, 53 mp, 2018, apartament 2 camere dec. dispune de toate imbunatatiriile se preda finisat la cheie, dispune de contorizare individuala, toate utilitatile sunt racodate la reteaua publica, langa statia de metrou. **49.900 €;** ☎0730.250.305

236. **Berceni,** metrou, 2 camere dec.e, Prima Casa dec., et. 3/5, 55 mp, 2019, apartament 2 camere dec.e, luminoase, bucatarie mare, inchisa, balcon generos, in bloc nou, lift, se vinde la cheie, complet finisat cu materiale la alegere. Accept prima casa la 49.900 euro. **47.405 €;** ☎0724.660.088 office@topclassresidence.ro

237. **Berceni,** metrou, apartament dec. dec., et. 5/5, 57 mp, 2018, cu terasa, apartament 2 camere dec.e, bucatarie inchisa, terasa mare pe toata lungimea, langa metrou, se vinde la cheie, finisat cu materiale la alegere si bransat la utilitati urbane. Pret pentru cash; **44.555 €;** ☎0724.660.088 office@topclassresidence.ro

238. **Berceni,** metrou, apartament modern, balcon semidec., et. 3/5, 42 mp, 2019, apartament tip studio, langa metrou Berceni, aflat pe etaj, in bloc nou, camere mari si luminoase, balcon generos se vinde la cheie, complet finisat cu utilitati urbane. Pret pentru plata cash imediat **38.855 €;** ☎0724.660.088

239. **Berceni,** metrou, apartament modern, gradina semidec., et. parter/5, 52 mp, 2018, apartament 2 camere spatioase, 45mp gradina proprie imprejmuita, bloc nou, lift, zidarie din caramida, polistiren se vinde finisat, la cheie, cu bransamente la utilitatil. Accept si credit ipotecar. **52.900 €;** ☎0724.660.088

240. **Berceni,** metrou, dec., balcon, dec., et. parter/5, 53 mp, 2019, 57 mp gradina, apartament 2 camere langa metrou Berceni, dec., balcon, gradina proprie, bucatarie inchisa, foarte practic, se vinde la cheie cu totul nou si in garantie. 0% comision, accept credit ipotecar, **57.900 €;** ☎0724.660.088

241. **Berceni,** metrou, dec., balcon, dec., et. parter/5, 53 mp, 2018, 57 mp gradina, apartament de vanzare cu 2 camere mari, balcon si 57 mp de gradina in proprietate, inclusi in pret. Se preda finisat cu materiale (gresie, faianta, parchet) la alegere. Accept credit ipotecar 57.900E. **55.000 €;** ☎0724.660.088

242. **Berceni,** metrou, dec., balcon, Prima Casa dec., et. 3/5, 51 mp, 2019, langa metrou Berceni si cu acces la Dimitrie Leonida, se vine la cheie, cu finisaje la alegere, apartament dec., balcon, in bloc nou cu lift si utilitati urbane. Se accepta si Prima Casa. **48.900 €;** ☎0724.660.088 office@topclassresidence.ro

243. **Berceni,** metrou, dec., Prima Casa 2018, dec., et. 3/5, 58 mp, 2018, apartament spatios cu 2 camere dec.e, langa metrou, in bloc nou. Se vinde la cheie, complet finisat cu materiale la alegere si bransamente. Accept si credit bancar, chiar Prima Casa 2018, **54.900 €;** ☎0785.521.521

244. **Berceni,** metrou, Prima Casa, 2 cam dec.e dec., et. 4/5, 59 mp, 2018, Berceni, langa metrou, in bloc nou, apartament cu 2 camere dec.e, bucatarie inchisa, terasa mare, se vinde la cheie, cu finisaje la alegere, garantie si cu finantare prin Prima Casa. **46.900 €;** ☎0724.660.088

245. **Berceni,** Monaco Towers, semidec., et. 2/5, 49 mp, 2018, direct dezvoltator vand apartament cu 2 camere, etaj 2 din 5, zona Metalurgiei. Apartamentul se preda la cheie, finisajele fiind incluse in pret si la alegerea cumparatorului. Merita vazut. **48.000 €;** ☎0720.544.781/ 0724.112.489 mihai.micica@sudrezidential.ro

246. **Berceni,** Obregia, dec., et. 6/10, 50 mp, Covasna, apartament cf. 1, dec, etaj 6/10, renovat recent, termopan, parchet, gresie, faianta, se vinde mobilat si utilat complet. **52.900 €;** ☎0733.300.779/ 0722.300.698

247. **Berceni,** Obregia, Emil Racovita, semidec., et. 4/4, 52 mp, 1967, ID: 2537. Apartamentul este situat pe Aleea Ciceu, intre Alexandru Obregia si Emil Racovita. 2 cam semidec, fara imbunatatiri, et 4/4, 52 mp, an constr 1967, zona verde. Se accepta credit. **45.000 €;** ☎0729.842.974

248. **Berceni,** Oltenitei, Caltunasi, dec., et. 4/4, 54 mp, 1954, ID: 4291. Apartamentul este situat pe Caltunasi, la 9 minute de Metrou Aparatorii Patriei. 2 camere dec., etaj 4/4, 54 mp, an constructie 1984, cu ceva imbunatatiri. Se accepta credit, **53.500 €;** ☎0729.842.974

249. **Berceni,** Oltenitei, Cercetatorilor dec., et. parter/8, 55 mp, 1984, ID: 4136. Apartamentul este situat pe strada Cercetatorilor, la 5 minute de metrou Piata Sudului, Mall Sun Plaza. 2 camere dec., cu imbunatatiri, cu balcon, 55 mp, 1984. Se accepta credit, **65.000 €;** ☎0729.842.974

250. **Berceni,** Oltenitei, Piata Sudului, dec., et. 6/8, 52 mp, 1980, ID: 3702. Apartamentul este situat pe Soseaua Oltenitei, la 4 minute de Metrou Piata Sudului, Mall Sun Plaza. 2 camere dec, cu imbunatatiri, et 6/8, an constr 1980, supr 52 mp. Se accepta credit. **65.000 €;** ☎0729.842.974

251. **Berceni,** Piata Resita, semidec., et. 1/4, 41 mp, 1972, apartament 2 camere confort 2, langa Piata Resita, etaj 1/4, suprafata 41 mp, mobilat si utilat lux, masina spalat vase **45.000 €;** ☎0735.883.450 traian@centralimobiliare.ro

252. **Berceni,** Piata Resita, semidec., et. 5/10, 37 mp, 1976, situat la app 12 min de metrou Pta Sudului. In imediata apropiere: centre comerciale, scoli, gradinite, mijl de transport. Blocul se afla in curs de reablitare. Debara, boxa la subsol. Parchet nou. **40.000 €;** ☎0770.221.237

253. **Berceni,** Piata Sudului, Oltenitei, dec., et. 1/10, 50 mp, 1986, apartament dec., etaj 1/10, liber, Oltenitei, P-ta Sudului, metrou, Lunca, Barzesti, biserica, parchet, termopan, usa metalica, balcon inchis, **63.000 €;** ☎0722.217.638 viofull@yahoo.com

254. **Berceni,** piata, apropiere metrou, dec., et. 3/10, 55 mp, 2018, apartament decomnadat, etaj intermediar, apropiere de metrou face parte dintr-un ansamblu rsidential cu finalizare in noiembrie. Finisaje la alegere, contorizare, apropiere scoli, magazine. Comision 0. **55.000 €;** ☎0725.985.762 roxana.panculescu@metropolitanresidence.ro

255. **Berceni,** Prima Casa 5% avans, et. 1/5, 59 mp, 2018, apartament pretabil Prima Casa. Oferta disponibila pana pe 11.03.2018! Se vinde complet finisat, centrala termica proprie, direct de la dezvoltator - 0% comision **49.450 €;** ☎0723.535.968

256. **Berceni,** Resita, semidec., et. 5/10, 38 mp, cf. 2, gresie, faianta, parchet, termopan, usa metalica, acte, **37.500 €;** ☎0768.171.653/ 0733.131.596

257. **Berceni,** Sector 4, dec., et. 2/4, 64 mp, 2018, 2 camere, Berceni Turnu Magurele, comision 0%, **61.500 €;** ☎0724.744.755 smartrezidential@yahoo.com

258. **Berceni,** sector 4, Selgros, dec., et. 1/4, 53 mp, 2018, ap.cu 2 camere disponibil intr-un imobil nou, dec., balcon, centrala proprie, finisaje de buna calitate, toate utilitatile. Ansamblu rezidential securizat cu bariere, parcare disponibila. **45.000 €;** ☎0722.664.430/ 0731.491.608 cristian@sudrezidential.ro

259. **Berceni,** Secuilor, semidec., et. 2/10, 38 mp, 5 min metrou, confort 2, curat, mobilat, ej 2/10, 5 min metrou Piata Sudului, semidec., cu balcon, acc credit bancar, pret negociabil, **41.500 €;** ☎0720.039.035/ 0761.609.243 columbia.imobiliar@yahoo.com

260. **Berceni,** Secuilor, dec., et. 4/4, 49 mp, 1976, apartament 2 camere dec., curat, 5 minute metrou Piata Sudului, ej 4/4, fara probleme de terasa, cadastru, intabulare, acc credit de orice fel, pret negociabil la fata locului. **48.500 €;** ☎0720.039.035/ 0761.609.243 columbia.imobiliar@yahoo.com

261. **Berceni,** Secuilor, Nitu Vasile semidec., et. 2/4, 50 mp, 1978, ID: 4216. Apartamentul este situat pe Cricovul Dulce, zona Secuilor, la 7 min de metrou Piata Sudului, metrou Constantin Brancoveanu. 2 cam semidec, fara imbuntatiri, et 2/4, 1968. Se accepta credit, **50.000 €;** ☎0729.842.974

262. **Berceni,** Selgros Berceni, dec., et. 1/5, 51 mp, 2018, apartament 2 camere, finisat complet, centrala de apartament, baie utilata, racordat la toate utilitatile orasului, bloc nou. **43.150 €;** ☎0722.557.782/ 0728.888.168 catalin.stoian@sudrezidential.ro

263. **Berceni,** Sos Oltenitei, Dimitrie Leonida, Popesti, dec., et. 2/5, 53 mp, 2018, vand apartament 2 camere foarte spatios intr-un ansamblu rezidential stradal cu acces imadiat la RATB, Mega Imege la parter, centrala proprie, aer conditionat, lift, zona foarte linistita, comision 0%; **52.500 €;** ☎0726.375.629 cristian.mocanu@zonadesud.ro

264. **Berceni,** Sos. Giurgiului, Piata Progresul dec., et. 3/7, 50 mp, renovat recent, mobilat si utilat, baie cu geam de aerisire, multiple spatii de depozitare, facilitati: gradinita, scoala, piata, centre comerciale, dist. metrou aprox. 10 min. Acte la zi. **53.900 €;** ☎0773.937.205 a.gabriela@evocasainvest.ro

265. **Berceni,** Sos. Oltenitei, dec., et. 1/2, 42 mp, 2017, apartament 2 camere, dec., situat la et. 1 intr-o vila cu 2 etaje. Vila este amplasata stradal pe Sos. Oltenitei, exact in fata statiei RATB, acces rapid P-ta Sudului. Comision 0. Direct dezv., **35.999 €;** ☎0725.957.933

266. **Berceni,** Soseaua Oltenitei semidec., et. 1/10, 55 mp, 1985, Propietar, vand apartament semidec., 2 camere, etaj 1, stradal, 2 balcoane, bucatarie mobilata si utilata complet, instalatie electrica schimbata. Bloc construit in1985 dat in folosinta in 1986, **72.500 €;** ☎0766.363.170/ 0747.165.487 paul_bili21@yahoo.com

267. **Berceni,** Soseaua Oltenitei - stradal, dec., et. 2/7, 47 mp, 2018, metrou Aparatorii Patriei, apartament 2 camere spatios, proiect deosebit, finisaje lux, bloc nou, **56.500 €;** ☎0737.500.377 mihai.nastase@zonadesud.ro

268. **Berceni,** Soseaua Oltenitei, stradal, dec., et. 3/3, 42 mp, 2018, Berceni Soseaua Oltenitei, stradal, apartament 2 camere dec., finisaje la alegere, comision 0% - bloc nou **36.000 €;** ☎0737.500.377 mihai.nastase@zonadesud.ro

269. **Berceni,** Toporasi, Prelungirea Ferentari, semidec., et. 4/4, 52 mp, 2013, 2 camere mobilate si utilate, bloc 2013, apartamentul este situat la intersectia Toporasi cu Prelungirea Ferentari; **53.000 €;** ☎0737.329.171

270. **Berceni,** Turnu Magurele, dec., et. 1/4, 52 mp, 2018, 2 camere dec.e, Berceni, comision 0. **59.500 €;** ☎0724.744.755 smartrezidential@yahoo.com

271. **Berceni.** dec., et. 1/3, 63 mp, 2018, Acces facil la mijloace de transport, centre comerciale, scoli, gradinite. Exista posibilitatea platii cu credit, in acest sens oferim asistenta gratuita pentru intocmirea dosarului. Comision 0%, **32.500 €;** ☎0735.222.575 cosmin.topai@zonadesud.ro

272. **Berceni.** dec., et. 1/6, 61 mp, 2017, Imobilul este bransat la toate utilitatile iar apartamentul beneficiaza de contorizare separata. Comision 0%, **52.500 €;** ☎0735.222.575 cosmin.topai@zonadesud.ro

273. **Bragadiru,** dec., et. 2/6, 54 mp, 2017, Direct dezvoltator. Apartament de 2 camere bloc nou, etaj doi, terasa de 8 mp, bucatarie utilata si mobilata, aparat de aer conditionat, statie ratb la 1 minut distanta, **38.950 €;** ☎0735.219.876 vlad.m@starconstruct.ro

274. **Bragadiru,** Alexandriei, Penny, oferta dec., et. parter/2, 47 mp, 2013, 2 camere, 47 mp + 26 mp curte, dec., complet mobilat si utilat, toate utilitatile, asfalt, vecinatati: Smardan, Penny, Sos. Alexandriei **46.900 €;** ☎0773.877.466

275. **Bragadiru,** Cartier Rezidential, rate fara banca, dec., et. 2/4, 69 mp, 2017, Bragadiru, apartament 2,5 camere, suprafata 69 mp, finisaje de calitate, incalzire in pardoseala, usi de interior de calitate (pinium), baia utiliata complet, cartier rezidential, paza, iluminat, **54.200 €;** ☎0744.490.108 cparaschiv36@yahoo.com

276. **Bragadiru,** Cristalului, dec., et. 1/4, 60 mp, 2017, imobil nou, str. Cristalului, RATB 3 minute, finisaje la alegere, parcare supraterana inclusa in pret, Mega Image la 2 minute de mers pe jos, zona linistita, **49.850 €;** ☎0736.380.187/ 0799.929.024 constantin.s@star-construct.ro

277. **Bragadiru,** Epocii, 59 mp, 2017, 2 cam., complet mobilat, finisat, blocul este locuit, racordat la toate utilitatile. Accept Prima Casa, **37.000 €;** ☎0722.252.995

278. **Bragadiru,** Haliu, Independentei, Alexandria dec., et. 1/3, 58 mp, 2018, apartament 2 camere, dec., un grup sanitar, un balcon, 58 mp utili, se preda la cheie, racordat la toate utilitatile, loc de parcare gratuit, Tva 5 % inclus in pret. Se accepta si credit, comison 0. **35.500 €;** ☎0766.830.989 smart.imobiliare.bragadiru1@gmail.com

279. **Bragadiru,** inainte de Centura, dec., et. 2/4, 90 mp, 2017, apartament 2,5 camere situat in Bragadiru, cartier rezidential, paza, incalzire in pardoseala, transport din complex, iluminat pe timp de noapte, videointerfon, finisaje de exceptie. **54.200 €;** ☎0744.490.108 cristina.vooh@gmail.com

280. **Bragadiru,** Penny Market, 54 mp, imobil nou dec., et. 2/6, 54 mp, 2017, direct dezvoltator. Apartament 2 camere la intrare in Bragadiru, langa Penny Market, dec., etaj 2, 54 mp, bucatarie utilata si mobilata, aer conditionat, mutare rapida, statie Ratb. Comision 0. **38.950 €;** ☎0735.219.876 vlad.m@star-construct.ro

281. **Bragadiru,** strada Florilor, dec., et. 2/3, 65 mp, 1987, vand apartament 2 camere dec.e foarte generos, bucatarie foarte mare, centrala termica proprie, cu imbunatatiri, strada linistita, actele in perfecta stare.parcul in apropiere **39.000 €;** ☎0753.014.509

282. **Brancoveanu** - Turnu Magurele dec., et. parter/3, 47 mp, 2015, 2 camere, dec., parter inalt/ 3, constructie 2015, balcon, termopane, centrala proprie, vecini civilizati, **48.500 €;** ☎0758.401.603

283. **Brancoveanu** metrou dec., et. parter/10, 1988, decomadat, 60 mp, curat, liber, mobilat, lift la 5 min de metrou . Toate actele la zii. Se accepta orice tip de credit; **69.000 €;** ☎0727.736.313 dragos.chivu@zonadesud.ro

284. **Brancoveanu** metrou, semidec., et. 10/11, 52 mp, 1983, apartament 2 camere Brancoveanu metrou/parc, 52 mp, renovat, mobilat/utilat, bloc stradal, 1983, **59.000 €;** ☎0735.229.832

285. **Brancoveanu** metrou, semidec., et. 3/10, 52 mp, 1982, Sos Oltenitei, Scoala de Politie, bloc 1982, cf. 1, etaj 3/10, bucatarie spatioasa, termopan, gresie, faianta, parchet, acte la zi, vedere spate. **64.000 €;** ☎0733.300.779/ 0722.300.698

286. **Brancoveanu** parc, 2 cam, 65mp, rezidential, dec., et. 1/4, 63 mp, 2018, Parc Brancoveanu, metrou Brancoveanu. Bloc cu regim redus de inaltime, parcare subterana. Gresie, faianta, parchet, centrala termica proprie, usa metalica, termopane all season, baie complet utilata, **95.000 €;** ☎0736.380.183/ 0725.597.221 daniel.f@star-construct.ro

287. **Brancoveanu,** dec., et. 1/4, 50 mp, 2018, apartament 2 camere, bulevardul Brancoveanu la 15 minute de metrou **55.500 €;** ☎0730.888.280

288. **Brancoveanu,** dec., et. 2/4, 58 mp, 2018, apartament dec. cu 2 camere, pret excelent, spre vanzare in sec 4 racordat la toate utilitatile orasului. Se preda complet finisat fiind dotat si cu centrala proprie de apartament. **54.900 €;** ☎0728.888.168/ 0722.557.782 sorin@sudrezidential.ro

289. **Brancoveanu,** semidec., et. 4/4, 40 mp, 1972, apartament semidec. de 2 camere, confort 2. Imbunatatiri: gresie si faianta noi in bucatarie si baie, aer conditionat. Tamplarie si usi interioare termopan. Pe str. Argeselu. **36.000 €;** ☎0773.702.588 stefan@bcsimobiliare.ro

290. **Brancoveanu,** semidec., et. parter/10, 55 mp, 1970, Lamotesti 2 camere confort 1 semidec. parter cu balcon mare fara imbunatatiri, curat, stradal, **51.000 €;** ☎0773.910.634

291. **Brancoveanu,** semidec., et. 9/10, 57 mp, 1994, metrou Brancoveanu la 3 minute, blocul a fost proiectat sa reziste la 8.5 cutremur, construit in 1994, structura de grinzi. Are 57 mp, etaj 9/10, parcare, imbunatatiri, comision 1.5%. **69.500 €;** ☎0753.828.169 office@alexeimobiliare.ro

292. **Brancoveanu,** dec., et. 1/4, 51 mp, 2018, va ofer spre vanzare un apartament cu 2 camere dec., compartimentare ideala, finisaje la alegere, termopane, centrala proprie, lift silentios, acces facil la mijloacele de transport in comun, bransat, **43.150 €;** ☎0725.837.019/ 0730.855.555 julia@sudrezidential.ro

293. **Brancoveanu,** semidec., et. demisol/5, 46 mp, 2017, vanzare ap 2 camere, acte gata, mutare imediata. Finisaje de lux incluse, mobilier de bucatarie, living si dormitor. Toate utilitatile bransate. Direct dezvoltator. Comision 0. Poze reale. **47.500 €;** ☎0722.204.951 bogdan.tomegea@zonadesud.ro

294. **Brancoveanu,** 2 camere dec., dec., et. 1/4, 64 mp, 2018, apartament 2 camere dec. spatios, Brancoveanu, dispune de toate imbunatatirile, se preda finisat la cheie, etaj intermediar mutare rapida, in imediata apropiere de mijloacele de transport in comun, **61.500 €;** ☎0730.250.305 andrei.burcea@zonadesud.ro

295. **Brancoveanu,** ansamblu modern, dec., et. 1/5, 48 mp, 2018, apartament total dec., finisaje de lux, tamplarie tripan, bucatarie inchisa, balcon inchis si incalzit, lift hidraulic. Bonus luna aprilie: loc de parcare cadastrat si intabulat pe numele dvs; **54.500 €;** ☎0724.548.052

296. **Brancoveanu,** Berceni, Metrou Aparatori dec., et. parter/4, 48 mp, 2017, apartament cu 2 camere dec.e, complex rezidential finalizat in 2017, p+4, demisol, finisaje premium, mobilat complet, 10 min metrou Aparatori, **47.500 €;** ☎0762.989.889 alexpvl45@gmail.com

297. **Brancoveanu,** comision 0% dec., et. 2/4, 36 mp, 2018, va prezentam un apartament de 2 camere, dec., situat in zona Berceni, Brancoveanu. Constructia face parte dintr-un complex de 10 blocuri si este construita pe cadre din beton armat.Comision 0% **42.000 €;** ☎0764.832.071 smartrezidential@yahoo.com

298. **Brancoveanu,** direct dezvoltator, reducere la cash dec., et. 1/4, 54 mp, 2018, finisaje lux, 2 bai. Comision 0%. Rezervari disponibile. Locuri de parcare 2500 euro.Amplasament: in cartierul Berceni, **61.500 €;** ☎0762.861.186 smartrezidential@yahoo.com

299. **Brancoveanu,** Eroii Revoluiei, dec., et. parter/8, 63 mp, 1989, 2 camere, confort 1 sporit, suprafata totala 63 mp parter/8 anul 1989 dec., acceptam credit bancar mobilat utilat strada padesu situat intre 2 guri metrou agentie, **66.000 €;** ☎0720.039.035/ 021.450.12.36 columbia.imobiliar@yahoo.com

300. **Brancoveanu,** Izvorul Oltului, dec., et. 6/10, 40 mp, 1974, cf. 2, imbunatatiri, acte, neg., **41.000 €;** ☎0762.902.437

301. **Brancoveanu,** Luica, dec., et. 1/5, 50 mp, 2018, apartament 2 camere, intr-un imobil S+P+5, stradal, la etajul 1, in suprafata de 50 mp. Apartamentul este total dec. si va dispune de toate utilitatile si finisajele - predare "la cheie", **50.500 €;** ☎0722.652.640 diana.berinde@premierimobiliare.ro

302. **Brancoveanu,** Luica, 2 camere dec., dec., et. 1/5, 50 mp, 2018, **55.000 €;** ☎0720.722.861 iulia.dobrescu@activimob.ro

303. **Brancoveanu,** Secuilor, dec., et. parter/8, 62 mp, 1987, Brancoveanu, Secuilor, apartament 2 camere, P/8, dec., 62 mp, constructie 1987, liber, balcon, fara imbunatatiri, bloc civilizat, acces metrou, transport, Parcul Tineretului, centru, **67.000 €;** ☎0744.600.976/ 0736.463.258

304. **Brancoveanu,** Secuilor, semidec., et. parter/10, 44 mp, 1973, Brancoveanu, Secuilor, vand apartament 2 camere, semi-dec., interiorul necesita renovari integrale, 44 mp, parter/8, bloc 1973, str. Donea Diana, zona linistita, plina cu verdeata, toate actele. **45.000 €;** ☎0725.073.075 valentinacalitoiu.imob@gmail.com

305. **Brancoveanu,** Tineretului, semidec., et. 4/10, 57 mp, 1986, ID 4488, Bd Brancoveanu, apartament 2 camere, semidec., etaj 4 din 10, suprafata 57, an constructie 1986, Are termopan, gresie, parchet, faianta, usa metalica, ac. Se accepta credit, **75.000 €;** ☎0729.842.974

306. **Brancoveanu,** zona Lamotesti, Grand Arena et. 3/4, particular, amenajat modern, bloc reabilitat, loc de parcare, acces rapid RATB, pret discutabil, **42.000 €;** ☎0740.161.065

307. **Brancusi,** 2 camere dec., finalizat dec., et. 1/5, 50 mp, 2017, Apartament doua camere Drumul Taberei, et. 5/5, dec., suprafata totala utila 50 mp, se preda finisat cu finisaje de calitate superioara, lift silentios toate utilitatiile statie RATB la 2 minute, **55.500 €;** ☎0764.665.766/ 0799.929.024 simona.b@star-construct.ro

308. **Brancusi,** 2 camere dec., finalizat, dec., et. 4/5, 54 mp, 2017, Apartament 2 camere, finalizat, Brancusi, dec., suprafata 54 mp, et. 4/5, se preda finisat cu finisaje de calitate superioara, contorizare individuala la toate utilitatile retelei de oras, Ratb, **56.500 €;** ☎0764.665.766/ 0799.929.024 simona.b@star-construct.ro

309. **Brancusi,** Valea Oltului, imobil nou, lift, dec., et. 1/5, 68 mp, 2017, Drumul Taberei, dec., 2 minut RATB, finisaje superioare, 2 minute pana la parc, 10 minute Kaufland si viitoarea statie de metrou Brancusi. Direct dezvoltator, **68.900 €;** ☎0736.380.187/ 0799.929.024 constantin.s@star-construct.ro

310. **Brasov.** Str. Bdul Victoriei. dec., 46 mp, 1974, Apartament 2 camere, imobilul dispune de balcon 3.12 mp, et: 2; **58.000 €;** ☎021.406.91.09

311. **Breaza,** jud. Prahova, parc Breaza, in centru, semidec., et. 1/4, 50 mp, etajul 1/4, panorama exceptionala, pereti exteriori dublati, centrala, termopane, parchet melaminat, suprafata utila = 50 mp, dormitor = 14,35 mp; sufragerie = 19,19 mp **35.000 €;** ☎0722.959.205

312. **Bucur** Obor, dec., et. 10/11, 57 mp, ap. 2 camere,10/11 (11 etaj tehnic), balcon mare, metrou Obor, liber, imbunatatiri, usa metalica, termopan, aer conditionat, reabilitat, negociabil, **62.000 €;** ☎0729.174.024

313. **Bucur** Obor, Masina de Paine nr 2, semidec., et. 7/10, 55 mp, 1970, proprietar Bucur Obor str Masina de Paine nr 2 bl OD32 vand apartament 2 camere semidec. suprafata 55 mp et 7/10 an constructie 1970 termopan usa metalica repartitoare apometre; **59.000 €;** ☎0722.380.996

314. **Bucur** Obor, Soseaua Pantelimon, Colentina semidec., et. 1/4, 50 mp, 1970, Bucur Obor, langa piata Sos. Pantelimon apartament 2 camere situat la etajul 1/4, semidec., suprafata 50 mp, g, f, parchet, termopan, usa metalica, bloc reabilitat termic, cadastru si intabulare **56.000 €;** ☎0743.060.802 Amabo.imobiliare@yahoo.com

315. **Bucuresti** -Bd.Ferdinand dec., et. 7/8, 49 mp, 1940, gresie , faianta, termopan, usa metalica , parchet lemn , vedere bulevard, **47.000 €;** ☎0723.224.223/ 0749.239.555 nissa200510@gmail.com

316. **Bucuresti** Noi, str. Ardealului ap. 2 cam. demisol, semidec., et. demisol/4, 55 mp, 2015, Bucurestii Noi, va oferim la vanzare pe langa str. Ardealului un ap. 2 cam. cf. 1 semidec., situat la demisol inalt al unui imobil din 2015 curat si avand imbunatatiri si centrala termica. Relatii la tel. Dan, **53.000 €;** ☎0733.657.211 danyion67@yahoo.com

317. **Bucurestii** Noi dec., et. parter/2, 76 mp, 2014, Parter inalt, 46 mp utili + 29 mp curte proprie, intrare separata din strada, dec., contorizat, zona case, linistita, verde, metrou, parc, piata, pretabil locuinta, comercial, acte, credit **83.000 €;** ☎0736.860.180 staffimobiliar@yahoo.ro

318. **Bucurestii** Noi, 55 mp, 2018, intins pe o suprafata utila de 55 mp (apartament + balcon), apartamentul cu doua camere este compartimentat in asa fel incat te poate primi alaturi de jumatatea ta, un prieten sau singur si este gata, **73.500 €;** ☎0756.038.361 sales@aficity.ro

319. **Bucurestii** Noi, dec., et. parter/2, 60 mp, 2014, particular vand ap 2 camere Bucurestii Noi, parter inalt, suprafata 60 mp, dec., bucatarie inchisa, balcon, dressing mare, living mare, superb, este semifinisat exact ca in poza. Bloc din 2014. **69.999 €;** ☎0734.041.524

320. **Bucurestii** Noi, semidec., et. 1/3, 61 mp, 2012, vand apartament spatios cu finisaje de lux de 2 camere la et. 1 din 3 intr-o zona foarte linistita si frumoasa in cartierul Bucurestii Noi, complet mobilat si utilat la pret de 86.000 Euro negociabil, **86.000 €;** ☎0766.692.152 olteanu_sergiu@hotmail.com

321. **Bucurestii** Noi, AFI City, semidec., 55 mp, 2018, intins pe o suprafata utila de 55 mp (apartament + balcon), apartamentul cu doua camere este compartimentat in asa fel incat te poate primi alaturi de jumatatea ta, un prieten sau singur; **73.500 €;** ☎0756.038.361 sales@aficity.ro

322. **Bucurestii** Noi, ap 2 camere lux), dec., et. 3/3, 60 mp, 2016, ap 2 camere, et 3/3 baie bucatarie inchisa) hol, dresing, 51 mp utili + 8 mp balcon Zona Bucuresti Noi Piata 16 Feb). contorizare individuala, gaze, apa, lumina - interfon, usa metalica **64.900 €;** ☎0765.513.396 Auto_marinescu@yahoo.com

323. **Bucurestii** Noi, Bd.Gloriei, dec., et. 2/3, 61 mp, 2011, apropiere metrou Jiului, spatios, vedere mixta (N si E), bucatarie complet echipata, baie cu geam, balcon inchis, finisaje superioare. Toate actele. Se accepta credit, **76.000 €;** ☎0720.425.031/ 0760.521.671

324. **Bucurestii** Noi, Doi Cocosi, acces metrou, semidec., et. 4/5, 101 mp, 2006, apartament cu 2 camere situat in planul 2, ferit de zgomotul stradal, intr-un ansamblu rezidential cu acces securizat. **95.000 €;** ☎0722.732.975 axadomenii@yahoo.com

325. **Bucurestii** Noi, Pajura, et. 6/9, 52 mp, vand apartament 2 camere in bloc reabilitat termic, etaj 6, cu balcon mare tip terasa si baie cu geam afara,cadastru, intabulare, accept credit, urgent, **58.000 €;** ☎0723.161.633/ 0767.789.578 fantdr00@gmail.com

326. **Bucurestii** Noi, Pod Constanta, dec., et. 1/4, 47 mp, 1965, bloc din 70, reabilitat, apartament renovat 2018, fara risc seismic, balcon, centrala, 400 metri metrou Jiului **59.500 €;** ☎0731.144.158

327. **Bucurestii** Noi, sector 1, et. parter/3, 180 mp, 2017, bloc nou, direct dezvoltator. Apartament 2 camere dec. total, suprafata 80 mp construiti+110 mp teren propriu, **88.000 €;** ☎0765.514.470

328. **Bucurestii** Noi, soseaua Chitilei, semidec., et. 1/4, 60 mp, 2007, proprietar vand ap. 2 camere la cheie, mobilat si utilat, Bucurestii Noi, Soseaua Chitilei intersectie Bd. Laminorului, bloc 2007, Et. 1/4, lift, 49 mp utili + terasa 11 mp, 65.000 euro, **65.000 €;** ☎0722.991.702

329. **Bucurestii** Noi, Straulesti Lac, Sisesti, semidec., et. 4/4, 85 mp, 2008, Straulesti Lac, hotel Phoenicia, apartament 2 camere, semidec., suprafata 85 mp, 2 balcoane, etaj 4/4, imobil 2008, **67.500 €;** ☎0755.600.060 sorin.ion@reian.ro

330. **Bulevardul** Alex. Obregia, vand ap. 2 camere, renovat, captusit, aer conditionat, etaj 10, **50.000 €;** ☎0723.568.035

331. **Bulevardul** Alexandru Obregia,Pta.Sudului, dec., et. 6/10, 54 mp, 1980, ID: 3839,Bulevardul Alexandru Obregia,2 camere dec.e,confort 1,renovate complet, etaj 6 din 10, bloc construit in 1980, 54 mp.Se vinde mobilat si partial utilat,Loc de parcare.Se accepta credit. **57.000 €;** ☎0729.842.974

332. **Bulevardul** Metalurgiei Sector 4 dec., et. 3/10, 55 mp, 2017, apartament 2 camere complex nou, aproape de metrou, **61.000 €;** ☎0720.842.227 adelinametropolitan@gmail.com

333. **Bulevardul** Metalurgiei Sector 4 et. 2/10, 51 mp, 2017, garsoniera studio, complex nou, finisaje la alegere, **58.000 €;** ☎0720.842.227 adelinametropolitan@gmail.com

334. **Bulevardul Unirii, dec., et. 6/8, 73 mp, 1992, ap. cf. 1, 3 balcoane, nerenovat, cadastru, 130.000 €; ☎0772.141.793**

335. **Busteni,** cartier Silva, 3 min. telecabina, dec., et. 4/4, 42 mp, 1978, foarte bine pozitionat, 3 min. telecabina si poiana, bloc reabilitat termic, centrala termica, contor gaze, g, f, p, t, balcon, priveliste minunata catre Caraiman si Mtii. Baiului, merita vazut, neg. **32.900 €;** ☎0723.635.238

336. **Calarasi,** Unirii, dec., et. 4/4, 120 mp, proprietar Calea Calarasi, mansarda, renovat integral, g, f, parchet, termopane, mobilat partial, terasa superba de 70 mp, ideal investitie, locuinta, posibil inchiriere regim hotelier, 30 mp teren, **49.000 €;** ☎0727.777.951

337. **Calarasilor,** Agricultori semidec., et. 2/6, 68 mp, 2018, Ideal Residence...ideal for your family! Intr-o noua dezvoltare de clasa "premium", expunere spre Vest. Termenul de finalizare august 2018.; comision 0%. Discount pentru plata integrala; **96.990 €;** ☎0786.428.222/ 0784.259.742 cristi.kvb86@gmail.com

338. **Calarasilor,** Agricultori, dec., et. 3/6, 71 mp, 2018, Ideal Residence...ideal for your family ! Intr-o noua dezvoltare de clasa "premium", cu expunere spre SUD. Termenul de finalizare august 2018. Comision 0%. Discount pentru plata integrala, **109.990 €;** ☎0786.428.222/ 0784.259.742 cristi.kvb86@gmail.com

339. **Calea** 13 Septembrie, Marriott, str. Sirenelor semidec., et. 1/5, 53 mp, 2014, Proprietar vand ap. 2 camere in zona Calea 13 Septembrie, Marriott. Apartamentul este situat intr-un imobil nou si dispune de toate facilitatile necesare, **97.000 €;** ☎0736.422.819

340. **Calea** Calarasi, ocazie, dec., et. 3/8, 68 mp, 1992, Calea Calarasi, apartament 2 camere 68 mp, situat la etajul 3/8 renovat, mobilat si utilat 7 minute de metrou Muncii. Intrare stradala cu vedere spate. Excelenta investitie, **97.000 €;** ☎0770.810.694 agentie13@mauwis.ro

341. **Calea** Calarasilor, semidec., et. 1/7, 60 mp, 2019, Popa Nan / Delea, 60 mp, imobil S+P+7, finisaje incluse, centrala proprie. 73.200 + TVA, antecontract 20 %, receptie 2019, **73.200 €;** ☎0724.009.281 augustin@g3imobiliare.ro

342. **Calea** Calarasilor, 1 minut metrou, apartament, 2 camere dec., dec., et. 8/9, 58 mp, 1992, **109.900 €;** ☎0761.358.119 cerasela.barlaboi@activimob.ro

343. **Calea** Calarasilor, 6 minute metrou Piata Muncii dec., et. 1/1, 54 mp, 1938, apartament 2 camere in vila, etaj 1/P+1, dec., 1938, suprafata - 60 mp, renovat, centrala termica, dispune de curte comuna, garaj; imobilul nu are risc seismic, negociabil, disponibil imediat; **62.000 €;** ☎0720.248.348/ 0734.345.341 cityinvestestates@gmail.com

344. **Calea** Calarasilor, Agricultori, dec., et. 1/3, 48 mp, 2018, apartament 2 camere, dec., etaj 1/3, Su. totala 47.9 mp, balcon. Apartamentele se predau finisate, centrala termica proprie. Termenul de finalizare August 2018, pret 83.000 euro + TVA. **83.000 €;** ☎0736.935.106/ 021.321.21.81

345. **Calea** Calarasilor, Piata Muncii bloc 1996, dec., et. 2/7, 62 mp, 1996, etaj 2/7 dec., renovat si reabilitat termic. Bloc construit in 1996, foarte spatios, se vinde mobilat si utilat modern. Distanta pana la metrou 3 minute. Sunati acum, merita vazut, **105.000 €;** ☎0770.805.447 agentie2@mauwis.ro

346. **Calea** Dorobanti, metrou Aviatorilor, dec., et. demisol/2, 56 mp, 1950, Calea Dorobantilor, vis-a-vis metrou Aviatorilor si Parcul Herastrau, imobil epoca, demisol/2, 56 mp, dec./circular, 2 camere in RLV, dar 3 prin utilizarea ca living a hall-ului, centrala. **74.500 €;** ☎0784.276.537/ 0726.764.420 office@creativebrokers.ro

347. **Calea** Giulesti 331, dec., et. demisol/5, 60 mp, propietar persoana fizica vand ap 2 camere dec.e complet mobilat si utilat an constructie 2017 pretabil investitie. **55.000 €;** ☎0721.275.966 marin@granvia.ro

348. **Calea** Giulesti 44, stradal, semidec., et. parter/7, 47 mp, apartament situat la 5 minute de stadion Giulesti, apartament confort 1, situat la etajul parter/7, vedere stradala, bloc linistit, liber **43.900 €;** ☎021.231.23.18/ 0731.144.159

349. **Calea** Giulesti, ap 2 camere, bloc nou dec., et. 1/5, 68 mp, 2017, apartament 2 camere, in bloc nou, an constructie 2017, apartamentele sunt in curs de finalizare, se preda la cheie cu toate utilitatile si instalatii sanitare, **58.500 €;** ☎0747.821.353

350. **Calea** Giulesti, Lacul Morii, semidec., et. 7/7, 70 mp, 2015, Calea Giulesti, Lacul Morii Residence, bloc nou 2015, 2 camere spatioase, doua balcoane, boxa inclusa in pret, finisaje de calitate, centrala termica proprie, zona linistita, comision 0, **54.000 €;** ☎0741.231.834 karina@nextdoor.ro

351. **Calea** Giulesti, Lacul Morii, semidec., et. 6/7, 69 mp, 2015, Calea Giulesti, Lacul Morii Residence, bloc nou 2015, 2 camere spatioase, finisaje de calitate, centrala termica proprie si contorizare individuala, camara, balcon, zona linistita, comision 0 **55.500 €;** ☎0741.231.834 karina@nextdoor.ro

352. **Calea** Grivitei, semidec., et. 5/7, 50 mp, 1965, 62.000 euro complet mobilat si dotat sau 59.999 euro gol, **59.999 €;** ☎0731.144.158

353. **Calea** Grivitei, semidec., et. 4/7, 50 mp, 1961, Ofer la vanzare apartament 2 camere Calea Grivitei, vizavi MedLife, complet utilat, rebilitat termic si recent renovat **57.000 €;** ☎0723.290.887 andreidana82@yahoo.com

354. **Calea** Grivitei, subsol, 2 camere, bucatarie, grup sanitar, scara interioara, 2 ferestre, stradal, parchet, gresie, faianta, necompartimentat, izolat, usa separata, **29.000 €;** ☎0734.980.807

355. **Calea** Mosilor, Vodafone, vedere stradala, dec., et. 8/8, 55 mp, 1980, ap 2 camere, dec., et. 8/8, an1980, nu a avut probleme cu terasa (reabilitat termic), renovat:instalatii: sanitare, electrice 2017, ac 2 aparate, coloanele apa rece/calda schimbate, se vinde mobiliat, utilat. **71.900 €;** ☎0722.220.165

356. **Calea** Vacaresti, dec., et. parter/10, 51 mp, 1992, apartament cu 2 camere situat in zona Calea Vacaresti, stradal, confort 1, dec., bloc 1992, 51 mp, parter/10, liber, posibilitate amenajare balcon **70.000 €;** ☎0740.191.920/ 0721.268.107 adriananistorr@yahoo.com

357. **Calea** Vitan, Mihai Bravu, dec., et. 2/10, 56 mp, 1980, ID:4544, Calea Vitan, 2 camere dec.e, confort 1, suprafata 56 mp totali, etajul 2 din 10, bloc construit in 1980, renovat complet, renovari recente, se accepta credit. **71.900 €;** ☎0738.685.854

358. **Campia** Libertatii, semidec., et. 7/10, 52 mp, Parcul IOR 3 minute, gresie, faianta, parchet, termopane, usa metalica, bloc reabilitat, geam baie, scara renovata, aer conditionat, toate actele, **61.000 €;** ☎0732.135.467

359. **Campia** Libertatii, Baba Novac, Mall Park Lake semidec., et. 8/10, 53 mp, chiar la parcul IOR, semidec., gresie, faianta, parchet, termopane, bloc reabilitat. Mall Park Lake 2 minute. Piata Ramnicu Sarat 5 minute. **61.000 €;** ☎0732.135.467 ramax2016@yahoo.com

360. **Campina,** Prahova, et. parter/4, 55 mp, ap. 2 cam., cu balcon termopane, gresie, faianta, centrala apartament, **37.000 €;** ☎0729.947.633/ 0244.372.117

361. **Carrefour** Grand Arena, 2 camere, dec., et. parter/3, 48 mp, 2018, finisajele respecta cele mai inalte standarde, iar ca dotari incluse avem: obiecte sanitare in baie; centrala termica de apartament, 24 kw si calorifere; tamplarie pvc, gresie, faianta, parchet, usi lemn, **47.000 €;** ☎0732.585.966/ 0733.373.483 roxana.lupea@sudrezidential.ro

362. **Cartierul** German Chitila, Residenz, semidec., 64 mp, 2008, de vanzare apartament de 2 camere, etaj 1/5, boxa, loc parcare subteran in Residenz, Cartierul German. Direct proprietar, fara comision de intermediere. **80.000 €;** ☎0726.141.483 bogdan783@yahoo.com

363. **Cartierul** Latin, dec., et. 3/7, 70 mp, 2018, Cartieru Latin, Prelungirea Ghencea, doua blocuri cu regim de inaltime P+7, dezvoltator Kristal Residence, apartament doua camere 70 mp utili, dec., balcon, constructie si finisaje ireprosabile. **52.900 €;** ☎0727.592.696 iulian@sudrezidential.ro

364. **Cartierul** Latin, Prelungirea Ghencea, Ghencea semidec., et. 3/7, 70 mp, 2009, apartament 2 camere, 70 mp utili in Cartierul Latin, **49.000 €;** ☎0723.589.898 mihai@balcancurier.ro

365. **Cartierul** Latin, reducere la plata cash, dec., et. 4/6, 117 mp, 2015, particular, suprafata imensa, amenajat complet, g, f, p, t, ct. Bloc nou. Reducere 8.000 euro la plata cash. Platiti numai 60.000 euro in loc de 68.000 euro. Totul nou. La gata. Doar va mutati. **60.000 €;** ☎0766.971.671

366. **Chiajna** - Apartament 2 camere cu loc parcare dec., et. parter/4, 41 mp, 2017, Langa Militari Residence. Rezidential Orhideelor 3, compus din 2 blocuri, acces curte prin bariere. Bloc nou(2017),apartament, spatios 41 mp, dec., complet finisat. Langa noua scoala si parc. **35.850 €;** ☎0743.698.802 valentina_smarandescu@yahoo.com

367. **Chiajna,** 2 camere, langa Militari Residence, dec., et. 5/6, 48 mp, 2018, suprafata 48 mp, bloc nou constructie 2018, centrala propie, balcon, instalatii electrice, sanitare noi, izolatie termica, termopan, usa metalica, interfon, lift, structura beton, caramida. **40.500 €;** ☎0720.822.960 contact@rezidential-orhideelor2.ro

368. **Chiajna,** apartament 2 camere mobilat si utilat, dec., et. parter/4, 40 mp, 2017, direct proprietar, vand apartament 2 camere, parter in apropiere de zona Militari Residence,constructie noua (2017), spatios 40 mp, dec., complet finisat, mobilat si utilat, centrala proprie. **36.000 €;** ☎0720.822.960

369. **Chiajna,** apartament 2 camere, str Tineretului, semidec., et. 1/6, 39 mp, 2018, suprafata 39 mp, bloc nou constructie 2018, centrala propie, balcon, instalatii electrice + sanitare noi, izolatie termica, termopan, usa metalica, interfon, lift, structura beton + caramida. **35.000 €;** ☎0720.822.960 contact@rezidential-orhideelor2.ro

370. **Chiajna,** apartament 2 camere, tva inclus in pret dec., et. 2/6, 50 mp, 2018, suprafata 50 mp, bloc nou constructie 2018, centrala propie, balcon, instalatii electrice, sanitare noi, izolatie termica, termopan, usa metalica, interfon, lift, structura beton, caramida, finisat. **42.500 €;** ☎0720.822.960 contact@rezidential-orhideelor2.ro

371. **Chiajna,** Mega Image, et. parter/3, 42 mp, 2011, 2 camere cu acces gradina de 30 mp, 42 mp utili, parter inalt/3 etaje, bloc 2011, luminos, bine compartimentat, complet mobilat si utilat. Acces facil catre soseaua principala, aproape de magazin Mega Image. **34.900 €;** ☎0732.018.109 silvia.delcea@residentialist.ro

372. **Chibrit,** dec., et. 2/3, 72 mp, 2017, 2 camere, dec. imobil finalizat 2017, sup. 71 mp, et.2/3, complet mobilat, utilat si dotat cu finisaje de foarte buna calitate, buc.inchisa, usa met, centrala proprie, contorizat, zone case, proprietar, **82.500 €;** ☎0723.055.555

373. **Chitila,** dec., et. 1/3, 2018, centura langa Lidl, ctie 2018, dec., 1/3, balcon, 60mp, termen de finalizare oct 2018, toate utilitatile, planul 2 ferit de zgomotul auto, strada foarte civilizata,scoala gradinita, pret neg, **63.000 €;** ☎0761.749.316/ 0722.824.757

374. **Chitila,** Lectorului Residence, dec., et. 1/3, 60 mp, 2017, Lectorului Residence, va ofera spre vanzare apartamente 2 camere, dec.e, bucatarie inchisa, spatiu depozitare, loc parcare in proprietate, suprafata utila 48 mp **62.500 €;** ☎0768.717.830

375. **Chitila,** Podul Constanta, dec., et. parter/3, 53 mp, 2017, imobil nou, 2 cam, P/3, dec, vedere fata, living, dormitor, bucatarie inchisa, hol spatios. Curte proprie imprejmuita cu gard, dublu accec din living si din strada. Finisat la cheie **78.000 €;** ☎021.335.66.40/ 0730.177.109 valeria.tirtea@planitas.ro

376. **Cismigiu** Regina Elisabeta imobil fara risc seismic semidec., et. 5/8, 45 mp, 1967, apartament situat la 3 minute de parcul Cismigiu, renovat (instalatii electrice si sanitare schimbate, gresie, parchet, termopan), apartamentul este prevazut cu balcon, metrou 12 minute. **74.900 €;** ☎0731.015.099

377. **Cismigiu,** semidec., et. 1/9, 49 mp, 1963, 2 camere vedere superba parc, renovat recent, mobilat utilat, reabilitat, apropiere metrou, ultracentral, ploc fara probleme, **88.500 €;** ☎0731.689.249 maria.gradinariu@houseproviders.ro

378. **Cismigiu,** dec., et. parter/6, 1960, Regina Elisabeta, Statuia Kogalniceanu, apartament 2 camere 64 mp, bloc 1960, parter inalt/6, interfon, boxa, loc de parcare in curte (in proprietate), dec., nerenovat, se vinde nemobilat. **69.000 €;** ☎0744.516.360 mihai_hritcu@yahoo.com

379. **Cismigiu,** Stirbei Voda, ap. 2 cam. in vila 1/1+pod semidec., et. 1/1, 50 mp, 1940, Stirbei Voda, Cismigiu va oferim la vanz pe langa palatul Kretzulescu un ap 2 cam in S= 50 mp, situat la etj 1/1+pod, intr-o vila interbelica si ultracentral si avand imbunatatiri si aer conditionat **71.900 €;** ☎0733.657.211 danyion67@yahoo.com

380. **Cismigiu-** Regina Elisabeta, semidec., et. 5/8, 45 mp, 1967, vanzare apartament ultracentral - Cismigiu Parc, pozitie ultracentral, este proaspat renovat, 5 min metrou Izvor sau Universitate, se vinde mobilat. Fara risc. **74.800 €;** ☎0721.353.909

381. **Colentina** colt cu Teiul Doamnei, opus Kaufland, semidec., et. 6/10, 50 mp, apartament 2 camere, bloc pe soseaua Colentina. Amplasat la etajul 6 în bloc reabilitat, apartamentul are suprafa?a construit? sc=50 mp, iar suprafa?a util? su=44,18 mp, balconul logie de 4,62 mp; **57.000 €;** ☎0744.536.198 imobucuresti@gmail.com

382. **Colentina** D-na Ghica Rosen Garden 10 min metrou semidec., et. 9/10, 52 mp, 1970, Colentina,D-na Ghica, Rosen Garden, Suveica, bloc reabilitat, urgenta 2, 10 min metrou Obor, acces facil t, scoli, gradinite, centre comerciale, pretabil investitie, ocazie. **45.000 €;** ☎0726.664.381 valentin.florea@bvn.ro

383. **Colentina** Fundeni vav Spital Fundeni langa lac dec., et. 2/7, 56 mp, 2018, la 5 min. de Ratb 182, 253, zona linistita, bloc nou, 2018, centrala proprie, finisaje premium la alegere, vecini foarte buni, constructie din caramida, structura din beton armat, tva 5% inclus in pret. **58.000 €;** ☎0722.614.867/ 0737.435.628

384. **Colentina** Rau, dec., et. 4/8, 62 mp, 1986, apartament confort 1, dec. situat la etajul 4/8, bloc 1986, suprafata de 62 mp. amenajat cu gresie, faianta, parchet, termopan, 2 balcoane, instalatii sanitare si electrice noi, renovat, **61.900 €;** ☎021.231.23.18/ 0731.144.151

385. **Colentina** Rau, dec., et. 6/8, 55 mp, 1986, apartament confort 1, dec. situat la etajul 6/8, bloc 1986, reabilitat, 55 mp. gresie, faianta, parchet, termopan, centrala termica, cadastru si intabulare, **57.500 €;** ☎021.231.23.18/ 0731.144.151

386. **Colentina,** dec., et. 5/8, 2 cam., cf. 1, liber, vedere mixta, cadastru, f. imb., f. civilizat, **52.000 €;** ☎0721.511.311

387. **Colentina,** dec., et. 7/8, 65 mp, 1988, Doamna Ghica, apartament foarte spatios, dec., liber, acte la zi, zona deosebita, bloc linistit, merita vazut, **66.000 €;** ☎0762.656.686/ 0748.908.724

388. **Colentina,** dec., et. 6/8, 60 mp, 1986, Rascoala 1907, termopan, parchet, centrala termica, 2 balcoane, dec., zona verde, scara curata, disp. imediat, doar plata cash. Urgent **56.000 €;** ☎0730.928.310 trimbitasu@gmail.com

389. **Colentina,** Doamna Ghica, et. 9/10, 39 mp, Apartamentul are centrala proprie pe gaze, este renovat, situat in sectorul 2, in apropierea parcului Plumbuita. Acceptam si schimb cu o casa la curte in Bucuresti sau in imprejurimi. **45.000 €;** ☎0785.291.580

390. **Colentina,** Doamna Ghica, Fundeni, 54 mp, 1977, renovat, curat, intretinut, gresie, faianta, parchet, termopan, geam baie, liber, cadastru, **52.500 €;** ☎0723.712.883

Imobiliare vânzări 2 CAMERE

391. **Colentina,** Doamna Ghica, Rau, Mc Donald s semidec., et. 8/8, 54 mp, 1978, Colentina, Doamna Ghica, Rau, Mc Donald s, Scoala, 8/8,confort 1 bloc fara risc seizmic, bloc reabilitat termic, g, f, p, aer conditionat, usa metal, pozitie superba, cad, intabulare, accept credit, **52.500 €;** ☎0724.336.834

392. **Colentina,** Doamna Ghica, Rau, Mc Donald's, dec., et. 1/3, 59 mp, 2010, Mr. Bacila, stradal, 1/3, cf 1, dec, 59 mp, vedere pe spate, liniste, bloc ANL, bucatarie si dormitor mobilate modern, balcon spatios, boxa, g, f, p, t, um, aer condit, instal. Si usi interioare noi, intab, liber, acc. credit, neg. **65.000 €;** ☎0724.336.834

393. **Colentina,** Fundeni dec., et. 3/3, 51 mp, 2017, Apartament 2 camere dec., Fundeni, Colentina, mutare imediata, bloc finalizat, oferim consultanta gratuita in vederea obtinerii creditului bancar, **55.000 €;** ☎0740.026.772 andrada.pocovnicu@rfcity.ro

394. **Colentina,** Fundeni dec., et. 1/3, 61 mp, 2018, apartament 2 camere, dec., suprafata utila totala de 61 mp, situat intr-un imobil de 3 etaje, finisaje la alegere, parcare gratuite, zona linistita, magazine, ratb, scoli, gradinite, recomandare. **60.000 €;** ☎0747.600.200 corina.barbieru@rfcity.ro

395. **Colentina,** Fundeni, dec., et. 3/3, 70 mp, 2017, 2 cam. nou, dec. + pod, mutare imediata, acceptam prima casa, cadastru, intabulare, oferim cadou mansarda, suprafata utila totala de 70 mp, **55.000 €;** ☎0747.600.200 corina.barbieru@rfcity.ro

396. **Colentina,** Fundeni, dec., et. 1/4, 2017, 2 camere, finisaje de lux, cea mai mare suprafata 70 mp, interfon, parcare, paznic, boxa. **62.900 €;** ☎0743.777.700 cristina.carlan@rfcity.ro

397. **Colentina,** Fundeni, semidec., et. 2/5, 60 mp, 2017, 2 camere, nou, spatios, luminos, dormitor de 16 mp, vedere libera, spatii verzi. Situat stradal, intr-o zona rezidentiala, cu diverse facilitati urbane precum mijloace de transport, scoli, gradinite; **54.000 €;** ☎0747.600.200 corina.barbieru@rfcity.ro

398. **Colentina,** Fundeni, dec., et. 1/3, 2018, apartament 2 camere, dec., bloc nou, finisaje de lux, **54.500 €;** ☎0743.777.700 cristina.carlan@rfccity.ro

399. **Colentina,** Fundeni, dec., et. 1/3, 2017, apartament 2 camere, Fundeni, Colentina, Ratb, acte gata, comision 0, mutare imediata. **54.999 €;** ☎0743.777.700 cristina.carlan@rfccity.ro

400. **Colentina,** Fundeni, City Residence, dec., et. 6/6, 74 mp, 2013, Colentina, Fundeni, City Residence, 6/6, dec, 74mp, constructie 2013, centrala termica, gresie, faianta, parchet, termopan, usa metalica, ferestre velux, cadastru, intabulare, accept credit. **39.000 €;** ☎0724.336.834

401. **Colentina,** Fundeni, maior Vasile Bacila semidec., et. 1/3, 48 mp, 2012, Apartamentul este situat in zona linistita, este luminos, orientat pe spate (S-E), pozi?ionat la etajul 1, **56.500 €;** ☎0742.358.700

402. **Colentina,** Fundeni, vav spital Fundeni, Doinei dec., et. parter/5, 59 mp, 2012, Dobroiesti, langa Mega Image parter inalt/5 bloc nou 2012, 59 mp, balcon gen terasa, centrala proprie, contorizat, bloc supercivilizat, curte si parcare privata, cadastru, intabulare, accept credit, **53.500 €;** ☎0737.435.628/ 0722.614.867

403. **Colentina,** Kaufland, Teiul Doamnei, Bucur Obor semidec., et. 9/10, 54 mp, 1976, stradal, 7 min. Bucur Obor, semidec, etaj 9 din 10, bloc reabilitat termic, spatios, parchet, termopan, usa metalica, balcon inchis, gresie, faianta, usor negociabil **45.900 €;** ☎0730.156.325 redalertimobiliare2004@yahoo.com

404. **Colentina,** Mc Donald`s, parc Plumbuita, Rau semidec., et. 2/10, 53 mp, 1978, stradal vedere fata spre soseaua Colentina, acces rapid Ratb, bloc reabilitat termic, pe mijloc, baie cu fereastra, balcon mare, se poate transf. in dec, cadastru, intabulare, energetic, accept credit, **51.500 €;** ☎021.688.08.67/ 0722.614.867

405. **Colentina,** McDonald's, dec., et. 5/8, vand ap. 2 camere dec., renovat, mobilat si utilat modern Se vinde asa cum se vede in poze. 4 statii tramvai pana la Metrou Obor, aproape Parcul Plumbuita Lacul Tei, Mall Veranda Carrefour liber, ☎0723.592.326

406. **Colentina,** Parc Plumbuita, dec., et. 6/8, 56 mp, 1986, Rau MC Donalds Bacila ,la 5 min. de tramvai, 6/8 bloc 1986 ,cf.1 dec, 56 mp, bloc 1986, pe mijloc,imb. termopan, um, centrala termica bucatarie mare, eliberabil imediat, cadastru, accept credit, **57.000 €;** ☎021.380.28.14/ 0737.435.628

407. **Colentina,** Pescarilor, dec., et. 1/2, 52 mp, 2018, vanzare ap. 2 camere, imobil constr. din caramida si beton S+2+M, la et. 1 apartament, balcon, finisaje de lux, sistem alarma, loc parcare, transport masina 282, **64.000 €;** ☎0729.158.583 nicu_imob@yahoo.com

408. **Colentina,** Rau Mc. Donald's, Maior Bacila, dec., et. parter/4, 50 mp, 1986, vav ANL, Rascoala, 4 min. Sos. Colentina, parc, lac Plumbuita, 15 min. metrou Obor, cf. 1, pe mijloc, scara curata, apartament fara imb, eliberabil rapid, pret bun, **56.000 €;** ☎021.380.28.14/ 0737.435.628

409. **Colentina,** Rau, Mc Donald's dec., et. 3/8, 65 mp, 1986, Maior Bacila, Radovanu aproape Fundeni, Parc Lac Plumbuita, bloc reabilitat termic, pe mijloc, orientare S-E, imb., gresie, faianta, parchet, termopan, um, ac, cadastru, intabulare, accept credit, **62.000 €;** ☎021.380.28.14/ 0737.435.628

410. **Colentina,** Rose Garden, dec., et. 3/11, 67 mp, 2009, Etaj 3/11, bloc nou, loc parcare, boxa, finisat, renovat, doua balcoane, dressing, aer conditionat. Apropape de: parc, scoala, mall. Vecinatati: Obor, Doamna Ghica, Lacul Tei, Mosilor, Stefan cel Mare. OVA 118651, **89.900 €;** ☎0731.324.660 office@catalog-rezidential.ro

411. **Colentina,** Sportului, dec., et. 3/3, 63 mp, 2017, langa parcul Motodrom, spitalul Fundeni, cartier super civilizat, imobil nou P+3 ET. constr. caramida poroterm, apartamente cu 2 camere finisate la cheie, 2 balcoane, loc parcare inclus, comision 0, **61.000 €;** ☎021.688.08.67/ 0722.614.867

412. **Colentina,** Teiul Doamnei, dec., et. 9/10, 39 mp, 1978, 2 camere, cf. 1, bloc reabilitat, gresie, faianta, parchet, termopan inclusiv balconul, liber, foarte curat, **55.500 €;** ☎0734.138.550

413. **Colentina,** Teiul Doamnei, dec., et. 2/8, 50 mp, 1984, Colentina, Teiul Doamnei, 2 camere cf. 1 decom, ctie 1984, liber, fara imbunatatiri, acces imediat mijloace transport, merita vazut, **62.000 €;** ☎0722.912.924/ 0767.922.400 cordialimobiliare@yahoo.com

414. **Colentina,** Teiul Doamnei, dec., et. 5/10, 57 mp, 1981, dec., renovat, gresie, faianta, parchet, termopan, luminos, spatios, 57 mp, cu balcon mare, legaturi ratb facile in zona, scara curata civilizata, liber, acte ok cadastru intabulare, **62.500 €;** ☎0743.274.565/ 0756.116.070 luminita.iosif@acorimobiliare.ro

415. **Colentina,** vanzari apartamente 2 camere dec., et. 7/11, 48 mp, **75.500 €;** ☎0786.511.336 gabriela.ifrim@imobiliare.net

416. **Confort** City Vitan, apartament cu 2 camere, loc parcare cumparat semidec., et. 5/11, 76 mp, 2009, **49.900 €;** ☎0722.578.327 elena.ilie@activimob.ro

417. **Constanta,** Olimp, dec., et. 3/3, 37 mp, 1985, apartament 2 camere confort 1, ej 3/3, g, f, p, t, um, mobilat si utilat, cadastru, intabulare acc credit bancar, bun pt inchiriat 100 li/camera zi. **25.000 €;** ☎0720.039.035/ 0761.609.243 columbia.imobiliar@yahoo.com

418. **Constantin** Brancoveanu dec., et. 1/4, 49 mp, 2018, Brancoveanu Park Residence, apartament 2 camere dec., proiect deosebit, finisaje premium bloc nou **55.500 €;** ☎0737.500.377 mihai.nastase@zonadesud.ro

419. **Constantin** Brancoveanu, dec., 60 mp, 1974, et. 1, renovat, instal. sanit. schimbata, electrica etc., la cheie, **70.000 €;** ☎0784.533.301/ 0730.590.278

420. **Constantin** Brancoveanu, apartament 2 camere dec., et. 1/10, 63 mp, 1975, Apartament amenajat premium, amplasat in apropiereade statia de metrou Constantin Brancoveanu si parc , este la etajul 1 renovat recent, vedere stradala. **70.000 €;** ☎0726.764.420/ 0786.276.537 voni.catanescu@creativebrokers.ro

421. **Cora,** Pantelimon, dec., et. 3/10, 52 mp, 1976, apartament 2 camere, spatios, dec., foarte bine intretinut, cu vedere la Parcul Cosmos si Complexul Sportiv Ion Tiriac. **57.000 €;** ☎0741.203.908/ 0758.233.283

422. **Corbeanca,** semidec., et. 2, 50 mp, apartament 2 camere langa Penny Corbeanca, pret mobilat si utilat **40.500 €;** ☎0756.711.725 patrascuromulus@yahoo.com

423. **Cotroceni** vis a vis Gradina Botanica, semidec., et. parter/1, 61 mp, 1940, apartament 2 camere situat in vila interbelica, renovata, in Cotroceni, vis a vis de Gradina Botanica, stradal, renovat complet. Suprafata utila 48 mp, suprafata totala 61 mp **70.000 €;** ☎0765.546.497

424. **Cotroceni,** semidec., et. parter/1, 50 mp, 1933, apartament 2 camere Cotroceni, intr-o zona linistita a cartierului la 5 min de metrou, 2 min. de Academia Militara (statie autobuz), scoli, gradinite, piata, Mega Image etc, pret negociabil **75.000 €;** ☎0727.828.918 Contact@imobiliarecotroceni.ro

425. **Cotroceni,** semidec., et. 3/4, 50 mp, proprietar, vand apartament 2 camere in Cotroceni, cental, renovat total, sanitare si electrice noi, mobilat, utilat, electrocasnice, pretul este negociabil. **99.000 €;** ☎0722.595.554 cb_negulescu@yahoo.com

426. **Crangasi** dec., et. 8/8, 55 mp, 1980, Vand apartament 2 camere dec. si mobilat, **65.000 €;** ☎0744.579.790 nelludumitru@yahoo.com

427. **Crangasi** metrou, semidec., et. 5/5, 45 mp, 2016, Apartament cochet, semimansarda, Crangasi, semidec., finisaje lux, ct, um, fara balcon, doar cash, **50.500 €;** ☎0731.144.156

428. **Crangasi,** dec., et. 1/5, 66 mp, 2018, Crangasi, la 5 min de metrou, bloc nou cu lift, etaj 1/5 dec., finalizare 1 iulie. Se preda la cheie. Parcare subterana cu cost separat. Fara agentii. **71.999 €;** ☎0770.750.636 a.imobiliare@yahoo.com

429. **Crangasi,** dec., et. 3/8, 1982, toate actele la zi, facilitati, **70.000 €;** ☎0721.468.371

430. **Crangasi,** Ceahlau, dec., 51 mp, 1983, apartament 2 camere situat in bloc anvelopat cu scara curata si civilizata, parc piata, metrou. Acte in ordine. Sunati acum; **56.500 €;** ☎0770.810.694 agentie13@mauwis.ro

431. **Crangasi,** Constructorilor, et. 4/4, 50 mp, ap. 2 camere, renovat total 2017, **50.000 €;** ☎0724.457.928/ 0765.570.151

432. **Crangasi,** metrou - 2 cam Tip loft - finalizat semidec., et. parter/10, 61 mp, 1990, comision 0, vanzare rapida, mutare imediata. Finisaje moderne: gresie, faianta, parchet, centrala termica proprie, usa metalica blindata. Vecinatati: Parc Crangasi si 9 mai, piata, metrou, Ratb, **72.400 €;** ☎0736.380.183/ 0725.597.221

433. **Crangasi,** sector 6, semidec., et. 1, 2018, apartment 2 camere in zona foarte linistita, in spatele Pietii Crangasi, vis-a-vis de terenurile de tenis Sportul Studentesc, str. Elena Farago, ultima unitate pret promo 59900 eur **59.900 €;** ☎0738.666.659 aleku_2006@yahoo.com

434. **Crangasi,** studio loft, exclusivist, spatios, 55 mp dec., et. parter/10, 51 mp, 1996, proiectul nostru se remarca atat prin unicitatea stilului arhitectural cat si prin varietatea bogata a spatiilor locative oferite! Apartamente disponibile cu suprafete intre 37-77 mp. **60.400 €;** ☎0723.243.544/ 0799.929.024 natalin.p@star-construct.ro

435. **Crangasi,stradal** vedere spate,Ceahlau,negociabil semidec., et. 6/10, 53 mp, 1983, Crangasi, Ceahlau, et 6/10, cf 1, 48 mp, utili, semidecomnadat, vedere spate, locuibil, imbunatatiri, gresie, faianta, mocheta, termopan, usa metal, baie complet refacuta, liber. Apropriere ratb, metrou 5 min, piata, centru. **63.499 €;** ☎0737.481.773 euro.c.imobiliare@gmail.com

436. **Crangasi-Regie,** sector 6, semidec., et. 6/6, 2018, super oferta ultima unitate din bloc. Vand apartament 2 camere in spatele Pietii Crangasi49900 EUR elefon; **49.900 €;** ☎0738.666.659/ 0768.566.677 aleku_2006@yahoo.com

437. **Cristalului,** Penny Market, finalizat, parcare dec., et. parter/2, 54 mp, 2017, Cristalului, finalizat, imobil nou, mutare imediata, loc de parcare inclus in pret, TVA inclus.Contorizare individuala pe apartament, racordat la apa, gaze, lumina si canalizare. **40.000 €;** ☎031.005.17.61/ 031.005.17.69

438. **D-na** Ghica, Parc Plumbuita, prima casa, dec., et. 1/3, 56 mp, 2018, dezvoltator. Localizarea ideala a proiectului permite proprietarilor acces la punctele de maxim interes din zona cum ar fi: Parcul Plumbuita, piata, centre comerciale, unitati de invatamant si unitati sanitare, **68.000 €;** ☎0799.929.025/ 0725.597.221 aura.c@star-construct.ro

439. **Decebal,** semidec., et. parter/4, 57 mp, 1987, Zvon Cafe, recent renovat, finisaje de inalta calitate, mobilat/ utilat complet, izolatie pe sub pardoseala, geam despartitor din sticla securizata, ideal atat ca investitie cat si pentru locuit, **95.000 €;** ☎0799.936.443 cosmin.andrei@inessintermed.ro

440. **Decebal,** Alba Iulia, dec., et. 1/4, 60 mp, 1986, 2 camere dec., 60 mp, et 1/4, bloc din 1986. Renovat integral, inclusiv instalatii electrica si sanitara. Se vinde mobilat si utilat. Toate actele la zi. Se accepta credit. **110.000 €;** ☎0770.437.577 agentie1@mauwis.ro

441. **Decebal,** Calea Calarasilor, Matei Basarab, dec., et. 6/8, 40 mp, 1993, 2 camere dec., recent renovat, vedere spate, orientat spre Sud, etajul 6/8, la 5 min metrou Piata Muncii si Piata Alba Iulia, mobilat utilat nou , pret usor negociabil, **87.500 €;** ☎0746.097.005 emilian@bostenaru.ro

442. **Decebal,** Muncii, particular, semidec., et. 2/2, 28 mp, cf. 2, renovat, faianta, gresie, parchet, termopan, teren 17 mp, **47.500 €;** ☎0724.273.997

443. **Delfinului,** Chisinau, dec., et. 9/10, 58 mp, 1979, 2 camere dec., 58 mp, et 9/10, bloc dn 1979. Renovat integral. Toate actele la zi. Se accepta si credit; **63.500 €;** ☎0770.437.577 agentie1@mauwis.ro

444. **Dimitrie** Cantemir semidec., et. 8/9, 44 mp, ap. doua camere semidec., imbunatatiri ap, lift nou, sc curata si iluminata natural, jaluzele ex aluminiu cu spuma, rulouri plase de tantari, centrala termica, ac, mobilat partial, vedere bulevard, **65.000 €;** ☎0729.839.140 dinca1969@gmail.com

445. **Dimitrie** Leonida metrou dec., et. 3/4, 51 mp, 2018, apartament ieftin, etaj 3, IMGB, 48.900 Euro **48.900 €;** ☎0721.165.251/ 0721.827.390 anca@sudrezidential.ro

446. **Dimitrie** Leonida, dec., et. 1/10, 57 mp, 2018, apartament 2 camere dec. complet - constructie 2018 - la 5 minute de statia de metrou Dimitrie Leonida; **57.000 €;** ☎0727.886.839 bogdan.popescu@metropolitanresidence.ro

447. **Dimitrie** Leonida, dec., et. 1/10, 54 mp, 2018, apartament 2 camere dec.-constructie noua la 600 m de metrou Dimitrie Leonida; **55.000 €;** ☎0727.886.839 bogdan.popescu@metropolitanresidence.ro

448. **Dimitrie** Leonida, dec., et. 2, 67 mp, 2013, apartament 2 camere zona Dimitrie Leonida. **70.000 €;** ☎0787.536.857 manea_cris2007@yahoo.com

449. **Dimitrie** Leonida, dec., et. 3/10, 59 mp, 2018, apartament 2 camere, constructie 2018, dec., 9 minute pana la metrou Dimitrie Leonida. **59.000 €;** ☎0727.886.839 bogdan.popescu@metropolitanresidence.ro

450. **Dimitrie** Leonida, dec., et. 1/10, 51 mp, 2018, apartament tip studio 2 camere - foarte spatios - nou construit - 600m metrou Dimitrie Leonida; **51.500 €;** ☎0727.886.839 bogdan.popescu@metropolitanresidence.ro

451. **Dimitrie** Leonida, semidec., et. 1/4, 67 mp, 2018, vanzare ap 2 camere spatios, constructie 2018, finisaje lux incluse in pret. 67 mp. Loc de parcare inclus. Se accepta si Prima Casa la pretul de 57.000 euro. 3 min pana la statia Ratb. comision 0. **51.000 €;** ☎0722.204.951 bogdan.tomegea@zonadesud.ro

452. **Dimitrie** Leonida, apartament cu gradina, metrou dec., et. parter/3, 61 mp, 2018, apartament in bloc nou cu gradina, dec., bransat la toate utilitatile, contorizat individual. Se preda la cheie. Compartimentari din caramida, bucatarie inchisa, 7 minute de metrou D. Leonida. **47.000 €;** ☎0736.380.182/ 0725.597.221

453. **Dimitrie** Leonida, apartament cu gradina, metrou dec., et. parter/3, 61 mp, 2018, vand apartament cu gradina proprie in bloc nou, amplasat la doar 7 minute de statia de metrou Dimitrie Leonida. Se preda la cheie, bransat la toate utilitatile si contorizat individual. 0 comision. **47.000 €;** ☎0736.380.182/ 0725.597.221

454. **Dimitrie** Leonida, Berceni semidec., et. 2/5, 2018, apartament modern, bucatarie inchisa, etaj 2, balcon mare. Acces facil metrou si ratb. Finisat complet nou, centrala proprie, utilitati bransate individual. Parcare subterana. **46.500 €;** ☎0731.491.608/ 0724.888.478 adriana@sudrezidential.ro

455. **Dimitrie** Leonida, curte, 8 minute metrou dec., et. parter/3, 42 mp, 2018, Apartament tip studio bine pozitionat fata de metrou, spatios si cu o curte de 20 mp, pozitonat pe parter din 3. Proiectul este in constructie, termen de finalizare septembrie 2018, avans minim 15%, **47.000 €;** ☎0799.929.025/ 0725.597.221 aura.c@star-construct.ro

456. **Dimitrie** Leonida, orice forma de plata dec., et. 1/3, 60 mp, 2018, apartament 2 camere, la etajul 1 intr-un imobil cu regim mic de inaltimine P+3. La 10 minute de mers pe jos fata de metrou Dimitrie Leonida, ofera acces facil catre toate punctele de interes. 0% comision **57.900 €;** ☎0722.652.640 diana.berinde@premierimobiliare.ro

457. **Dimtrie** Leonida, Mall LaStrada dec., et. 3/5, 59 mp, 2018, Apartament de 2 cam. aflat intr-un bloc nou in zona la D. Leonida, Mall La strada. Are o suprafata totala de 59.43 mp. Acceptam orice tip de credit bancar cat si cash. **49.200 €;** ☎0727.261.214/ 0726.757.659

458. **Doamna** Ghica, dec., et. 3/10, 66 mp, 2010, complex rezidential Rose Garden apartament 2 camere dec. 66 mp + boxa 2 terase etaj 3/10 loc de parcare renovat mobilat si utilat complet cadastru intabulare liber se accepta credit pret neg; **87.000 €;** ☎0758.085.005 lucian@confortcasaimobiliare.ro

459. **Doamna** Ghica, dec., et. parter/10, 56 mp, 1991, Str. Sinaia, apartament 2 camere, spatios; **62.500 €;** ☎0761.845.971 mirella_tita@yahoo.com

460. **Doamna** Ghica, apartament 2 camere, dec., et. 1/2, 56 mp, 2017, apartament cu 2 camere, dec., avand o suprafata utila de 56 mp. Se vinde la cheie, fiind bransat la toate utilitatile orasului.Apartamentul are o vedere superba catre raul Colentina. **72.000 €;** ☎0724.808.488/ 0725.597.221 george.t@star-construct.ro

461. **Doamna** Ghica, Baicului, Popa Nicolae, etaj 1/4, dec., et. 1/4, 60 mp, 1987, vis-a-vis de Planorama, foarte spatios, aproape de Parcul Lunca Florilor si Lidl, zona verde si linistita de blocuri de 4 etaje si case, are putine amenajari, pret disc, acc credit. **57.000 €;** ☎0725.540.400 vlad.trimbitasu@gmail.com

462. **Doamna** Ghica, finalizat, acc. credit, comision 0 dec., et. 1/3, 56 mp, 2018, zona verde deosebita, blocul este terminat, se lucreaza la finisaje,se preda la cheie luna iunie 2018 cu gresie, faianta, parchet, termopan, usa metalica, terasa finisata, centrala termica **68.000 €;** ☎0723.190.414 victor.a@star-construct.ro

463. **Dorobanti,** Oslo, Bucuresti, semidec., et. 3/4, 75 mp, 1936, vand ap. 2 cam, semidec., etaj 3/4, Dorobanti, Oslo, Are expertiza si nu este incadrat la risc de seism. Pret 118 000 euro, se percepe commision; **118.000 €;** ☎0765.000.621

464. **Dorobanti,** Perla, dec., et. 5/10, 40 mp, 1976, 2 camere dec., et. 5/10, renovat, se vinde mobilat si utilat complet, liber, cadastru, intabulare. Ideal investitie. Vec: metrou Stefan cel Mare, Floreasca, Victoriei, Aviatiei, Romana **75.000 €;** ☎0721.869.244 office@catalog-rezidential.ro

465. **Dorobanti,** Perla, semidec., et. 11/12, 55 mp, 1963, Floreasca, Stefan cel Mare, metrou la 5 minute, renovat, semidec., baie cu geam, 2 lifturi **78.000 €;** ☎0731.144.156

466. **Doua** camere 1 min RATB, loc parcare inclus in pret dec., et. 3/6, 40 mp, 2018, apartament 2 camere, suprafata utila totala 40 mp, et. 3/6, se preda finisat cu finisaje de calitate superioara, toate utilitatile retea de oras, centrala termica, loc parcare inclus in pret, RATB, **37.160 €;** ☎0764.665.766/ 0799.929.024 simona.b@star-construct.ro

467. **Doua** camere dec. - 73 mp, dec., et. 4/4, 73 mp, 2013, bloc nou cu lift, loc parcare si spatiu de depozitare de 60mp la mansarda, parc. Locuinta se vinde finisata cu bucatarie mobilata. Pret valabil doar doar pentru plata cash sau credit ipotecar standard; **57.000 €;** ☎0764.180.052 office@nemarimobiliare.ro

468. **Doua** camere diverse zone dec., et. 3/10, 60 mp, 2017, dezvoltator, comision 0, TVA inclus, finisaje la alegerea clientului incluse in pret, diversitate (zona, nr camere, etaje). M. Cristina **60.000 €;** ☎0725.985.760 cristina.matei@metropolitanresidence.ro

469. **Doua** camere pret avantajos, curte spatioasa, et. parter/11, 40 mp, 2019, apartament cu 2 camere si curte spatioasa, achizitie comision 0, prima casa, direct dezvoltator!Proiectul din care face parte apartamentul este cel mai apreciat ansamblu rezidential din zona de Est **52.000 €;** ☎0799.929.025 aura.c@star-construct.ro

470. **Doua** camere, apartament finalizat, dec., et. 1/3, 40 mp, 2018, bucatarie mobilata bloc nou. Apartament disponibil si pentru programul prima casa; Aflat in ansamblu de vile concept nou; **36.960 €;** ☎0741.430.423/ 0774.454.454

471. **Doua** camere, finalizat, 67mp, dec., dec., et. parter/2, 67 mp, 2017, loc parcare inclus. Apartament doua camere, dec., suprafata utila 67mp, se preda finisat cu finisaje de calitate superioara, loc parcare inclus, statie Ratb la 2 minute, toate utilitatile retea de oras, **50.000 €;** ☎0764.665.766/ 0799.929.024 simona.b@star-construct.ro

472. **Doua** camere, mobilat, gradina proprie 9 min dec., et. parter/5, 45 mp, 2016, vand ap. 2 cam. cu gradina proprie situat la 9 min. de metrou. Se vinde complet mobilat si utilat contorizat individual. Merita vazut. Poze reale. Doar plata cash; **50.900 €;** ☎0730.888.286

473. **Dristor** dec., et. 1/10, 52 mp, 1980, 3 minute de Metrou Dristor, Rond Mihai Bravu cu Baba Novac, 1/8, cf1, dec., bloc 1980, balcon inchis, imbunatatiri: gresie, faianta, parchet, termopan, ocazie reala, numai 77.500, **77.500 €;** ☎0723.682.204

474. **Dristor** et. 2/9, aproape metrou 4-5 min, cf 1, 2/9, balcon in termopan, 54 mp, foarte curat, parchet, termopane, usa metalica, locuibil, scara curata, super zona, scoala, gradinita, intabulare, negociabil. **59.000 €;** ☎0761.749.316/ 0722.824.757

475. **Dristor** semidec., et. 3/10, 52 mp, chiar la metrou, gresie, faianta, parchet, termopane, usa metalica, instalatie electrica si sanitare schimbate, **64.000 €;** ☎0732.135.467 ramax2016@yahoo.com

476. **Dristor** 55 mp, metrou- 55 mp, gresie, faianta, termopan, parchet, balcon, mobilat, 5 min metrou, **64.900 €;** ☎0760.276.504

477. **Dristor** dec., et. 4/11, 54 mp, 1975, propietar vand apartament, zona piata Ramnicu Sarat, **70.000 €;** ☎0723.851.982 duplex1975@yahoo.com

478. **Dristor** - metrou dec., 56 mp, 1982, 2 camere, complet mobilat si utilat, la cheie, termopan, aer conditionat Heinner (montat 2017), instalatii termice, electrice si sanitare noi, gresie, faianta, parchet, usi Porta Doors, usa metalica, **71.000 €;** ☎0751.186.986

479. **Dristor** - metrou dec., 56 mp, 1982, 2 camere, dec., complet mobilat si utilat, "la cheie", termopan, aer conditionat Heinner (montat 2017), instalatii termice, electrice si sanitare noi, gresie, faianta, parchet, usi Porta Doors. **71.000 €;** ☎0751.186.986

480. **Dristor** Camil Ressu langa Parc IOR semidec., et. 4/10, 51 mp, 1970, 2 camere, renovat recent, toate imbunatatirile, geam la baie, bloc reabilitat, scara foarte curata. Apartamentul se vinde mobilat utilat. 5-6 minute metrou, 3 minute parc (Park Lake) **63.000 €;** ☎0732.135.470

481. **Dristor** metrou, dec., et. 9/10, 56 mp, 1977, Camil Ressu vis-a-vis metrou Dristor, confort 1, dec., bloc reabilitat termic, vedere spate, renovat recent, gresie, faianta, parchet, termopan, instalatii, **65.000 €;** ☎0732.135.471

482. **Dristor** metrou, semidec., et. 2/10, 57 mp, 1970, Dristorului, confort 1, semidec., bloc reabilitat termic, balcon mare situat la 5 min metrou; **60.000 €;** ☎0732.135.471

483. **Dristor** metrou, 5 min. pe jos, bloc finalizat, dec., 57 mp, 2017, direct dezvoltator, apartamente dec.e, bucatarie inchisa, balcon inchis, centrala proprie, finisaje premium.Sunt ultimele apartamente. **82.500 €;** ☎0761.309.031

484. **Dristor** metrou, 5 minute, dec., et. 1/8, 55 mp, 1980, dec., blocul se afla in planul 2, retras de la bulevard, gresie, faianta, parchet, termopane, usa metalica, spatii depozitare, loc de parcare, curat, toate actele, **76.500 €;** ☎0732.135.467 ramax2016@yahoo.com

485. **Dristor** metrou, penthouse finalizat dec., 180 mp, 2017, terasa de 130 mp, parcare inclusa, TVA inclus, bloc finalizat, direct dezvoltator, vedere deosebita, complet dec., bucatarie inchisa, centrala proprie **100.000 €;** ☎0761.309.031

486. **Dristor** Ramnicu Sarat, Mega Image, semidec., et. parter/4, 50 mp, 1982, Dristor, Bld Ramnicu Sarat, Mega Image, confort 1, parter/4, fara balcon, semidec., bloc reabilitat termic, constructie 1982, 50 mp. Actele sunt in curs, de preferat client cu banii cash, **57.000 €;** ☎0730.773.589 paula.kdwimob@gmail.com

487. **Dristor,** dec., et. 5/8, 54 mp, 1984, 5/8, cf. 1, dec., bloc 1984, Bd. Ramnicu Valcea langa benzinaria Mol, balcon inchis cu termopan, bloc reabilitat, g, f, p, t, um, AC, liber, cadastru, intabulare, ocazie 74.500. **74.500 €;** ☎0723.682.204

488. **Dristor,** et. 8/10, 56 mp, 1980, 8/10, cf.1, bloc 1980, Bd.Rm.Valcea intersectie cu Bd.Rm.Sarat, spatios, are 2 balcoane, gresie, termopan, bucatarie mare patrata, cadastru, intabulare, ocazie, **65.000 €;** ☎0723.682.204

489. **Dristor,** dec., et. 7/8, 52 mp, 1983, apartament 2 camere dec. in suprafata totala de 52 mp, etaj 7/8, 2 lifturi, scara foarte curata, bloc reabilitat termic. Distanta Metrou Dristor 3-4 minute; **72.700 €;** ☎0734.222.101 constantin.velicu@imoprest.ro

490. **Dristor,** dec., et. 6/8, 1982, bloc reabilitat, imb., gresie, faianta, parchet, metrou, **70.000 €;** ☎0760.291.733

491. **Dristor,** semidec., et. 4/10, 52 mp, Camil Ressu, piata Ramnicul Sarat, stradal, bloc reabilitat, parc, mall, scoala, fara imbunatatiri, usa metalica, termopane, curat, liber, bloc civilizat fara restantieri, verdeata si parc, **57.000 €;** ☎0721.999.550/ 0760.488.840

492. **Dristor,** dec., et. 6/8, 52 mp, 1984, Laborator, 2 min metrou, cf 1, pozitie deosebita, curat, acte in curs, **68.500 €;** ☎021.253.01.13/ 0745.087.966 office_treibrazi@yahoo.com

493. **Dristor,** dec., et. 2/10, 52 mp, 1968, Liviu Rebreanu, vizavi ParkLake, liber, vedere spate, 5 min metrou, 2 min piata rm Sarat si parc IOR, acte la zi, se doreste numerar. **65.000 €;** ☎021.253.01.13/ 0745.087.966 office_treibrazi@yahoo.com

494. **Dristor,** dec., et. 1/4, 55 mp, 1984, Racari, dec., etajul 1/4, an 1984, gresie, faianta, termopan, parchet, reabilitat, se accepta credit. Vecinatati: Calea Vitan, Mihai Bravu, Ramnicu Valcea, Camil Ressu, Ramnicu Sarat. OVA 119013 **67.000 €;** ☎0752.099.439 office@catalog-rezidential.ro

495. **Dristor,** et. 6/8, 56 mp, 1986, Ramnicu Valcea, 56 mp, fara renovari, curat, 10 minute pana la metrou Dristor, ctr 1986, apartament pozitionat pe mijloc, calduros, intabulat, **62.000 €;** ☎0765.255.122

496. **Dristor,** 1 minut de metrou semidec., et. 1/10, 53 mp, 1967, 1967 constructie bloc, stradal 1 minut de metrou, etaj 1/10, semidec. 53 mp, neamenajat, vedere spate unde este liniste si aerul mai curat, zona verde **69.900 €;** ☎0731.144.153/ 021.231.23.19 florexhome@gmail.com

497. **Dristor,** 4 minute mers metrou, semidec., et. 5/10, 53 mp, 1968, apartament 2 camere, circular, intrarea prin baie, an constructie 1968, etaj 5/10, suprafata totala, 53 mp, necesita renovare; imobilul nu are risc seismic si nici urgen?a; preferabil cash transfer; **56.000 €;** ☎0720.248.348/ 0734.345.341 cityinvestestates@gmail.com

498. **Dristor,** 5 minute de metrou, dec., et. 5/5, 57 mp, 2018, constructie 2017, lux, apropiere metrou, se preda la cheie, finisaje superioare, centrala proprie,calorifere, toate utilitatile, gresie, faianta, parchet, termopan, usa metalica, bloc dat in folosinta, **78.500 €;** ☎0723.190.414/ 0725.597.221 victor.a@star-construct.ro

499. **Dristor,** chiar la metrou, strada Scolarilor, dec., et. 9/10, 54 mp, 1982, bloc din 1982, reabilitat, complet renovat, gresie, faianta, parchet, termopane, usa metalica, instalatii electrice si sanitare noi, usi schimbate, aer conditionat, **72.000 €;** ☎0728.777.132 office@ramax.ro

500. **Dristor,** Istriei 7 semidec., et. 5/5, 50 mp, 2012, Dristor - Istriei 7 - vand apartament 2 camere tip duplex 48 mp, etaj 5+m, etajul 5 este construit in 2012. Apartament tip mansarda(etj. 5-6), foarte luminos si romantic, pe o strada linistita. Finis **46.000 €;** ☎0725.073.075 valentinacalitoiu.imob@gmail.com

501. **Dristor,** Mall Park Lake semidec., et. 1/10, 52 mp, 1968, vav Park Lake, semidec., etajul 1, bloc reabilitat, gresie, faianta, parchet, termopane, curat **68.000 €;** ☎0732.135.467 ramax2016@yahoo.com

502. **Dristor,** metrou dec., et. 9/10, 54 mp, 1982, strada Scolarilor, bloc din 1982, reabilitat, complet renovat, gresie, faianta, parchet, termopane, usa metalica, instalatii electrice si sanitare noi, usi schimbate, aer conditionat **71.500 €;** ☎0732.135.467 ramax2016@yahoo.com

503. **Dristor,** metrou, semidec., et. 5/10, 54 mp, 1970, apartament cu 2 camere, etaj 5/10, 53 mp, liber, acte. Acces rapid la mijloacele de transport in comun: metrou Dristor la 3 minute, Ratb. Vecinatati: Camil Ressu, Liviu Rebreanu, Ramnicu Sarat. OVA 116874. **56.500 €;** ☎0737.504.516 office@catalog-rezidential.ro

504. **Dristor,** metrou, semidec., et. 8/10, 54 mp, 1970, Camil Ressu, Dristorului, stradal, vedere spate, fara imbunatatiri, situat chiar la gura de metrou, merita vazut **58.000 €;** ☎0732.135.471

505. **Dristor,** metrou, dec., et. 7/10, 61 mp, 1981, la o distanta de 3 minute fata de metrou, va oferim 2 camere dec., etaj 7/10, bloc reabilitat termic. Apartamentul nu are imbunatatiri, doar termopan si usa metalica. Bloc curat. Ideal investitie **67.000 €;** ☎0761.086.217/ 0733.154.800 baraceanu.daniela@yahoo.com

506. **Dristor,** metrou, dec., et. 9/10, 54 mp, 1977, stradal, bloc reabilitat, vedere spate, liniste, gresie, faianta, parchet, termopan, AC, liber, bine compartimentat, acte la zi, metrou la 3 minute, **65.900 €;** ☎0740.246.872/ 0723.399.229

507. **Dristor,** metrou, Aleea Scolarilor, dec., et. 9/10, 55 mp, 1982, 2 camere, complet mobilat si utilat, la cheie, termopan, aer conditionat Heinner (montat 2017), instalatii termice, electrice si sanitare noi, gresie, faianta, parchet, usi Porta Doors, usa metalica **71.000 €;** ☎0751.186.986

508. **Dristor,** metrou, finalizat dec., et. 5/6, 58 mp, 2017, mutare imediata, imobil din caramida cu finisaje de foarte buna calitate langa statia de metrou Dristor. Bucatarie inchisa, centrala proprie. Direct de la dezvoltator fara comision, **82.500 €;** ☎0722.248.933 viorel.iosifescu@gmail.com

509. **Dristor,** Mihai Bravu, semidec., et. 4/10, 52 mp, 1965, Baba Novac, semidec., bloc curat, civilizat, 5 minute pana la metrou, zona verde, pret negociabil, **58.000 €;** ☎0722.765.302

510. **Dristor,** Mihai Bravu, vanzare 2 camere dec., et. parter/10, 55 mp, 1986, **76.000 €;** ☎0743.032.235 sebastian.ruse@galaxyimob.ro

511. **Dristor,** Nicolae Grigorescu, dec., et. 5/7, 65 mp, 2009, ap 2 cam, bloc 2009, Camil Ressu, 3 min de metrou Nic Grigorescu, 5 min de parc Titan, et 5/7, utilat si mobilat, g, f, um, termopan, interfon, AC, centrala proprie, bucatarie americana, apometre, lift. **75.000 €;** ☎0722.509.794

512. **Dristor,** Piata Ramnicu Sarat, semidec., et. 5/10, 1970, 5 minute Mall Park Lake si parc IOR, curat, zona verde, termopane, circular prin baie, toate actele. **56.000 €;** ☎0732.135.467 ramax2016@yahoo.com

513. **Dristor,** Ramnicu Sarat, dec., et. 4/4, 1984, apartament 2 camere Dristor, Ramnicu Sarat, dec., suprafata 56 mp, etaj 4/4, anul constructiei 1984, imbunatatiri, loc de parcare platit. Apartamentul se poate vinde mobilat sau nemobilat. **60.000 €;** ☎0784.434.183 daniel.kdwimob@gmail.com

514. **Dristor,** Ramnicu Sarat, dec., et. 6/10, 1976, cf 1, dec., 6/10, gresie, faianta, termopan, toate actele, acc credit, ocazie, **56.500 €;** ☎0787.602.251

515. **Dristor,** Ramnicul Valcea, 10 minute metrou, dec., et. 7/10, 55 mp, 1981, Racari, chiar pe Lugojana, cf 1, dec., etajul 7 din 10, bloc reabilitat, centrala, gresie, faianta, termopane, curat, liber, **66.000 €;** ☎0728.777.132 office@ramax.ro

516. **Dristor,** Rm. Sarat, adiacent, semidec., et. parter/4, 1984, cf. 1, st. 52,70 mp, cu imb., **58.000 €;** ☎0723.723.485

517. Dristor, vav Piata Ramnicu Sarat, semidec., et. 5/10, 53 mp, circular, curat, 5/10, semidec., fara imbunatatiri, 3 minute metrou, 2 minute piata Ramnicu Sarat, 5 minute Mall Park Lake, parcul IOR 6-7 minute, liber 56.000 €; ☎0732.135.467 ramax2016@yahoo.com

518. **Dristor,** Vitan, Ramnicu Sarat rond, comision 0 dec., et. 1/10, 55 mp, 1978, 2 camere dec. 55 mp, bucatarie inchisa, 1 gr. sanitar, insatalie elcetrica noua (cupru) recent renovat, mobilat utialt complet, vedere spate, retras, liniste, parc, 10 min metrou, pret neg. **73.000 €;** ☎0746.097.005 emilian@bostenaru.ro

519. **Dristor,** Vitan. dec., et. 1/4, 55 mp, 1984, Apartament 2 camere, zona Dristor Vitan-Olimpia, **67.000 €;** ☎0723.661.054 DAVID.MIHAI2509@GMAIL.COM

520. **Drmul** Taberei Moghioros, cf.2, etaj 4/10, semidec., et. 4/10, 36 mp, 1972, **42.900 €;** ☎0727.426.578 manu.alexandru@galaxyimob.ro

521. **Drumul** Fermei, Popesti Leordeni, et. 2/5, 58 mp, 2014, de vanzare apartament 2 camere, dec., deosebit, complet finisat, bransat la toate utilitatile orasului contorizare individuala. apartamentul se afla la etajul 2 si se vinde cu parchet, gresie; **53.000 €;** ☎0737.526.691 gisneaionut@yahoo.com

522. **Drumul** Gazarului, dec., et. 1/7, 1969, proprietar vand apartament situat in sectorul 5, la 3 statii (7 min.) de la metroul Eroii Revolutiei, in spatele restaurantului Mirodor. Spatios, curat, dec., se vinde mobilat si utilat **53.000 €;** ☎0768.571.376/ 0766.883.823 marina.carare@yahoo.com

523. **Drumul** Taberei dec., et. 3/4, 49 mp, (- Romancierilor) confort 1, gresie, faianta, parchet, termopan, centrala, acte, credit, **51.000 €;** ☎0726.385.622/ 0728.873.202 liviu.andrei@falc-imobiliare.ro

524. **Drumul** Taberei dec., 52 mp, 1982, 1 Mai (fost Compozitorilor), capat tranvai 41, confort 1, dec. etaj 7, termopan, fara imbunatatiri, liber, negociabil **56.000 €;** ☎0722.792.039 alexandru.barceanu@yahoo.com

525. **Drumul** Taberei dec., et. 3/11, 54 mp, 2019, apartament 2 camere tip C in complex Plaza Residence faza 2. Unitatile se predau semifinisate.Termen de finalizare octombrie 2019. **65.000 €;** ☎0738.713.282/ 0738.713.283 office@plazaresidence.ro

526. **Drumul** Taberei dec., et. 6/11, 60 mp, 2019, apartament 2 camere tip H in complex Plaza Residence faza 2. Unitatile se predau semifinisate, termen de finalizare octombrie 2019; **70.500 €;** ☎0738.713.282/ 0738.713.283 office@plazaresidence.ro

527. **Drumul** Taberei semidec., et. 5/9, 52 mp, 1975, Bdul Timisoara cf 1, fara amenajari, contorizat cadastru, intabulare, acc credit, **49.000 €;** ☎0726.488.835

528. **Drumul** Taberei dec., et. 3/10, 58 mp, 1980, Drumul Taberei 34, 3/10, cf. 1, dec., renovat recent, liber, constructie 1980, toate actele. In imediata apropiere sunt statii RATB, viit. st. metrou, scoli, piata, parc, hypermarketuri **63.500 €;** ☎0760.654.544

529. **Drumul** Taberei dec., et. 3/4, 50 mp, 1978, Liceul Elena Cuza, 2 cam, 3/4, cf 1, dec., 50 mp, bloc 1978, imbunatatiri termopan, usa metalica, bucatarie mare patrata de 10 mp, apropiere viitoarea statie de metrou Raul Doamnei, acte, cadastru, intabulare, **50.000 €;** ☎0762.039.796 violetaimob@gmail.com

530. **Drumul** Taberei dec., et. 6/10, 52 mp, 1974, Moghioros Parc cf 1 circular etaj 6/10 termopan contorizat fara imbunatatiri liber acte acc credit, **52.000 €;** ☎0726.488.835

531. **Drumul** Taberei dec., et. 9/10, 40 mp, 1974, Raul Doamnei, stradal, cf 2, dec., etaj 9/10, cu amenajari, gresie, faianta, termopan, usa metalica, contorizat, toate actele, acc credit, **41.900 €;** ☎0726.488.835

532. **Drumul** Taberei 83, semidec., et. 10/10, 49 mp, 1972, gresie, faianta, termopan, usa metalica, parchet, zona comerciala, banci. **41.000 €;** ☎0745.004.308

533. **Drumul** Taberei (1-2 min de Parc), et. 1/10, 52 mp, apartament confort 1 cu balcon, se vinde mobilat si utilat, imbunatatiri: gresie si faianta, usa metalica, usi interior, aer conditionat, parchet, termopane, calorifere schimbate, contor de gaz, liber, **55.000 €;** ☎0722.301.910

534. **Drumul** Taberei - Bd. Timisoara, dec., et. 4/4, 50 mp, 1973, zona verde, parc langa bloc, liniste, or.nord, etaj 4/4, fara balcon, ac, termopan pvc low-e, bucatarie mare, coloana apa si usi interior noi, detector gaz, aproape de gradinita, tramvai, viit. metrou, **54.000 €;** ☎0722.563.316/ 0722.169.335 baciu.ionut@gmail.com

535. **Drumul** Taberei 2 camere 1/10, dec., et. 1/10, 52 mp, 1972, apartament tip Z, etaj 1 din 10, renovat complet, mobilat si utilat, gresie, faianta, parchet, termopan, instalatii noi, zona liceul Lovinescu strada Valea Calugareasca, **55.000 €;** ☎0727.279.336

536. **Drumul** Taberei 34, semidec., et. parter/9, 53 mp, 1968, Drumul Taberei, LaserMed, confort 1, semidec., etaj parter/9, 52 mp., gresie, faianta, termopane, usa metalica, izolat termic, balcon inchis in termopan, geam la baie, liber, **50.000 €;** ☎0728.874.507 costinviziru.khc@gmail.com

537. **Drumul** Taberei 34-Favorit, bloc reabilitat termic semidec., et. 7/9, 55 mp, 1970, Drumul Taberei 34-Lasermed, et 7/9, cf 1, semidec., 55 mp, cu balcon inchis in termopan, blocul este reabilitat termic si este situat langa scoala nr 197, acte in regula, cadastru, intabulare. Pozitie buna, **55.000 €;** ☎0762.039.796 violetaimob@gmail.com

538. **Drumul** Taberei 83 semidec., et. 10/10, 49 mp, 1972, gresie, faianta, parchet, termopan, usa metalica, mobilat utilat, zona comerciala, banci. **41.000 €;** ☎0745.004.308

539. **Drumul** Taberei Afi dec., et. 3/4, 52 mp, 1965, Drumul Taberei Afi, confort l/dec., etajul 3 din 4, gresie, faianta, parchet, termopan, usa metalica,p arcare ADP, mobilat, **62.000 €;** ☎0760.654.546 marcel.concept@yahoo.com

540. **Drumul** Taberei Cricovului dec., et. 1/4, 69 mp, 2015, constructie 2015, confort 1, etaj 1/4, lift, balcon, gresie, faianta, parchet, termopan, um, ac, ct, isn, ien. contor gaze, bucataria 10 mp, credit, c+i, pret fix, **71.000 €;** ☎0730.556.914 ionnedea.khc@gmail.com

541. **Drumul** Taberei Favorit dec., et. 8/10, 54 mp, 1970, Drumul Taberei Favorit restaurantul Drumetul 2 camere conf 1. Dec, liber cadastru, intabulare, **48.500 €;** ☎0761.532.117/ 0722.542.692 lacramioara_munteanu@yahoo.com

542. **Drumul** Taberei Mall Plaza, dec., et. parter/4, 48 mp, 1970, Moghioros Piata, acces usor, parter inalt/4 confort 1 dec., geam la baie, curat, bloc reabilitat termic, liber, acte, scara curata, intretinere mica, aproape de Mall Plaza, RATB, **52.000 €;** ☎0724.370.636/ 0724.262.436 gfirut@yahoo.com

543. **Drumul** Taberei, semidec., et. 5/10, 52 mp, 1 Mai, Compozitorilor, stradal, cf 1, semidec., etaj 5/10, usa metalica, termopan, parchet (sufragerie+hol), faianta, liber, contorizat, situat pe mijloc, caramida, teava gaze, scara, toate actele, acc credit, **52.000 €;** ☎0726.488.835

544. **Drumul** Taberei, dec., et. 1/4, 50 mp, 1970, 2 camere, confort l, dec., cu imbunatatiri, etaj 1/4, **58.000 €;** ☎0773.886.826/ 0744.372.439

545. **Drumul** Taberei, dec., et. 4/4, 54 mp, Aleea Dealul Macinului, confort 1, fara imbunatatiri, fara probleme terasa, pret de garsoniera nediscutabil, **42.000 €;** ☎0733.272.367 contactmondoprovit@gmail.com

546. Drumul Taberei, dec., et. 3/11, 54 mp, 2019, apartament 2 camere de tip B in complex Plaza Residence faza 2. Unitatile se predau semifinisate, termen de finalizare octombrie 2019. 64.500 €; ☎0738.713.282/ 0738.713.283 office@plazaresidence.ro

547. **Drumul** Taberei, dec., et. 1/11, 54 mp, 2019, apartament 2 camere tip C in complex Faza 2.Unitatile se predau semfinisate, termenul de finalizare este in octombrie 2019 **65.000 €;** ☎0738.713.282/ 0738.713.283 office@plazaresidence.ro

548. **Drumul** Taberei, dec., et. 5/11, 55 mp, 2019, apartament 2 camere tip C in complex Plaza Residence Faza 2. Unitatile se predau semifinisate, termen de finalizare octombrie 2019. **65.000 €;** ☎0738.713.282/ 0738.713.283 office@plazaresidence.ro

549. **Drumul** Taberei, dec., et. 6/11, 2019, apartament 2 camere tip D in complex Plaza Residence faza 2. Termen de finalizare octombrie 2019, unitatile se predau semifinisate. **65.000 €;** ☎0738.713.282/ 0738.713.283 office@plazaresidence.ro

550. **Drumul** Taberei, dec., et. parter/11, 55 mp, 2019, apartament 2 camere tip F in complex Plaza Residence faza 2. Unitatile se predau semifinisate. **66.000 €;** ☎0738.713.282/ 0738.713.283 office@plazaresidence.ro

551. **Drumul** Taberei, dec., et. 1/4, 51 mp, 1965, apartament confort 1, dec. situat la etajul 1/4, bloc tip "P" liber, curat, cadastru si intabulare, imediat parc, metrou, piata, **61.000 €;** ☎021.231.23.18/ 0731.144.152

552. **Drumul** Taberei, dec., et. 9/10, 51 mp, 1968, apartament de doua camere dec.e transformat in 3 semidec.e. Este in curs de amenajare fiindui schimbate instalatia electrica, sanitare, parchet, gresie , faianta si usile. Pret 56500 euro; **53.999 €;** ☎0752.116.368 office@gadsporimob.ro

553. **Drumul** Taberei, dec., et. 1/4, 50 mp, 1973, Auchan, apartament 2 camere, dec., etaj 1/4, usa metalica, parchet, curat, aproape 41, spatii verzi, acte, **54.500 €;** ☎0770.438.713/ 0769.088.539

554. **Drumul** Taberei, dec., et. 6/10, 52 mp, 1972, Auchan, str Brasov vis a vis, confort 1 circular, balcon logie, spatii de depozitare, bloc curat, acces usor si rapid, ratb. Parc Moghioros, **50.000 €;** ☎0724.370.636 mfirut@yahoo.com

555. **Drumul** Taberei, dec., et. 6/10, 1980, Billa, vand ap.2 cam. pe str.Bozieni, dec., etaj 6/10, finisat, parchet, gresie, faianta, termopan, usa metalica, bloc construit in anul 1980, aproape de mijloace de transport, piata, scoala, gradinita, **59.498 €;** ☎0747.140.370

556. **Drumul** Taberei, dec., et. 7/10, 43 mp, cf. 2, parchet, termopan, liber, **40.000 €;** ☎0724.321.698

557. **Drumul** Taberei, Drumul Taberei (V. Ialomitei), semidec., 52 mp, etaj 6/10, foarte curat, gresie, faianta, parchet, termopan, usa metalica, tevi schimbate, mijloace de transport, acte la zi, pret 54800 E, **54.800 €;** ☎0760.654.543 stanb.concept@gmail.com

558. **Drumul** Taberei, Favorit Complex Comercial, et.7, confort 1, semidec., amenajarii minime, decent, locuibil, bloc supercivilizat, acte facute, se accepta credit, urgent, pret usor discutabil, Afi Cotroceni, **50.000 €;** ☎0724.370.636/ 0724.262.436 gfirut@yahoo.com

559. **Drumul** Taberei, semidec., et. 7/9, 52 mp, 1967, Favorit, 7/9, semidec., c-tie 1967, fara amenajari, bloc civilizat, acte facute, se accepta credit, urgent, pret usor discutabil, apropiere AFI Cotroceni. **50.000 €;** ☎0724.370.636/ 0724.262.436 mfirut@yahoo.com

560. **Drumul** Taberei, dec., et. 7/8, 51 mp, 1983, Ghencea, confort 1 dec., etaj 7/8, balcon, bloc 2 lifturi, acte, liber, acces facil Ratb, scoala, gradinita, **56.000 €;** ☎0733.089.030

561. **Drumul** Taberei, dec., et. 6/10, 41 mp, metrou Raul Doamnei, multiple imbunatatiri, confort 2 sporit, pret discutabil, **45.000 €;** ☎0733.272.367 contactmondoprovit@gmail.com

562. Drumul Taberei, dec., et. parter/4, 51 mp, 1970, Moghioros, parter inalt, confort 1 dec., geam la baie, bloc reabilitat, ac, uscatorie, liber, acte, scara curata, intretinere mica, zona frumoasa, aproape de tramvaiul 41 si Mall Plaza, Militari 52.000 €; ☎0724.370.636/ 0724.262.436 gfirut@yahoo.com

563. **Drumul** Taberei, dec., 52 mp, parc, decomndat, 52 mp, gresie, faianta, termopan, mobilat, utilat, scoala, gradinita, mobilat, utilat. **47.000 €;** ☎0760.276.504

564. **Drumul** Taberei, semidec., 50 mp, 1974, particular: vand apartament 2 camere. (semidec.) aeresire la baie, curat, gresie, faianta, parchet, usa metalica, bine intretinut. etj 4/9. stradal pe bld. 1 Mai. (fostul Compozitorilor) Kaufland, **53.000 €;** ☎0731.049.899 Alicante77Alicante@yahoo.com

565. **Drumul** Taberei, semidec., et. parter/10, 52 mp, Piata Moghioros, apartament 2 camere, fara imbunatatiri, necesita renovare, pret discutabil, **52.000 €;** ☎0724.556.353

566. **Drumul** Taberei, dec., et. 3/4, 50 mp, 1968, Plaza, apartament 2 camere, dec., etaj 3/4, termopan, balcon mare, acte, liber. **51.000 €;** ☎0770.438.713/ 0769.088.539

567. **Drumul** Taberei, semidec., et. 13/15, 53 mp, 2009, Prelungirea Ghencea, imobil 2009, centrala proprie, aer conditionat, plita, cuptor, hota, boxa, Vecinatati: Drumul Taberei, Valea Oltului, Parc Moghioros, Militari, 13 Septembrie. ID - 3148. **51.500 €;** ☎0756.372.907 office@imobiliare-b24.ro

568. Drumul Taberei, 1 Mai, Compozitorilor, dec., et. 8/10, 51 mp, 1970, et 8/10, cf 1, dec., termopan, aer conditionat si usa metalica, in rest fara imbunatatiri, are balcon, spatii de depozitare, zona linistita, apropiere tramvai 41, Auchan, Kaufland, parc si piata Moghioros. 52.000 €; ☎0786.325.404/ 0730.353.174 mihai.publicimob@gmail.com

569. Drumul Taberei, 1 Mai, Compozitorilor, dec., et. 8/10, 58 mp, 1980, et. 8/10, cf. 1, dec., 58 mp, bloc 1980, toate imbunatatirile, gresie, faianta, parchet, termopan, izolat interior, foarte bine compartimentat, spatii de depozitare, acte la zi, accept credit 60.000 €; ☎0786.325.404/ 0730.353.174 mihai.publicimob@gmail.com

570. Drumul Taberei, 2 camere, dec., et. parter/10, 50 mp, 1974, 2 camere Drumul Taberei - bucla, din 1974, circular, gresie, faianta, parchet, termopan, balcon inchis in termopan, aproape de mijloace de transport, magazine, parc, liceu, scoala, policlinica, banci 48.000 €; ☎0760.654.548 viorica.concept@yahoo.com

571. **Drumul** Taberei, 2 camere, dec., et. parter/6, 46 mp, 2017, apartament doua camere, parter inalt, geamuri generoase, peste standard, dec., se preda finisat cu finisaje de cea mai inalta calitate, toate utilitatile retea de oras, statie Ratb, parc, metrou. **49.900 €;** ☎0764.665.766/ 0799.929.024 simona.b@star-construct.ro

Imobiliare vânzări 2 CAMERE

572. **Drumul** Taberei, 2 camere, 2/10, dec., et. 2/10, 52 mp, 1973, Drumul Taberei, Moghioros 2 camere, 2/10, dec. (circular), bloc tip T, fara imbunatatiri, langa parc, acte accept credit. **52.000 €;** ☎0727.279.336

573. **Drumul** Taberei, 2 camere, 2/10, semidec., et. 2/10, 52 mp, 1973, Raul Doamnei, 2 camere, et 2/10, semidec, renovat complet, gresie, faianta, parchet, termopan, instalatii sanitare si obiecte noi, usi inlocuite, loc parcare Adp, acte la zi. **56.000 €;** ☎0727.279.336

574. **Drumul** Taberei, 2 camere, 7/10, dec., et. 7/10, 44 mp, 1973, apartament dec. etaj 7/10, eliberabil, termopan, gresie, faianta, parchet, aer conditonat, parcare adp, calorifere schimbate, zona raul doameni prel ghencea. Doar cash. **40.000 €;** ☎0727.279.336

575. **Drumul** Taberei, Afi Cotroceni, dec., et. 2/3, 60 mp, 1960, bloc special din caramida cu 2 balcoane, termopan, gresie, faianta, bucatrie mobilata, utilata, boxa, liber, acte, zona deosebita, **85.000 €;** ☎0723.416.624

576. **Drumul** Taberei, AFI Mall Cotroceni, semidec., 50 mp, 1961, str Poiana Campina, particular vand apartament 2 cam. et. 1, intre AFI Mall Cotroceni si Piata Orizont, accept credit, vizionabil incepand cu data de 30.05.2018, pret usor negociabil. **55.000 €;** ☎0766.235.750 x_rosu_lucian_x@yahoo.com

577. **Drumul** Taberei, Auchan, semidec., et. 8/10, 48 mp, 1973, apartament 3 camere, confort 2, semidec., etaj 8/10, situat la 5 minute distanta de Auchan, tramvai 41, termopan, usa metalica, centrala termica, fara alte imbunatatiri, cadastru, liber, **41.000 €;** ☎0766.668.893

578. **Drumul** Taberei, Auchan, dec., et. 7/10, 1980, intabulare, parchet, termopan, **57.000 €;** ☎0724.321.698

579. **Drumul** Taberei, Auchan, Billa, dec., et. 3/4, 49 mp, 1976, comision 0% apartament cu doua camere, dec., etaj 3/4. Apartamentul este liber, renovat decembrie 2017, instalatii electrice si sanitare noi, obiecte sanitare, gresie, faianta, parchet, usi noi **58.000 €;** ☎0728.874.510

580. **Drumul** Taberei, Auchan, Parc Moghioros, dec., et. 6/10, 52 mp, 1974, et 6/10, cf 1, dec., 52 mp, fara imbunatatiri, spatii de depozitare, geam la baie, are balcon, zona verde, linisitita. **50.500 €;** ☎0786.325.404/ 0730.353.174 mihai.publicimob@gmail.com

581. **Drumul** Taberei, Bd. Timisoara, semidec., et. 2/8, 50 mp, 1970, Drumul Taberei, Romancierilor, confort 1, semidec., etaj 2/8, 50 mp, gresie, faianta, parchet, termopane, usa metalica, aer conditionat, instalatie schimbate, geam la baie, mobilat, **60.000 €;** ☎0728.874.507 costinviziru.khc@gmail.com

582. **Drumul** Taberei, Bdul. Timisoara, etaj 2, termopan semidec., et. 2/10, 38 mp, 1974, Drumul Taberei, bdul. Timisoara, etaj 2, gresie, faianta, parchet, termopan, balcon in termopan, bucatarie mobilata, contorizare separata, bloc stradal, vedere spate, bloc civilizat, accept credit **40.000 €;** ☎0721.019.959/ 0720.763.026 respectimob@yahoo.ro

583. **Drumul** Taberei, Brancusi, dec., et. 3/4, 62 mp, 2018, Ap 2 camere finalizat, inedit, bloc nou 2017. Drumul Taberei. Ansamblul rezidential este construit intr-o zona linistita cu regim mic de inaltime. Garaj subteran inclus, **55.500 €;** ☎0723.243.544/ 0799.929.024 natalin.p@star-construct.ro

584. **Drumul** Taberei, Brancusi, 2 camere, 60 mp, 2017 dec., et. 1/4, 62 mp, 2018, apartament 2 camere finalizat, inedit, Bloc nou 2017. Drumul Taberei, Prelungirea Ghencea.Apartamentul prezentat este semidec., se afla la parter, are o suprafata utila de 60 mp. **56.600 €;** ☎0723.243.544/ 0799.929.024 natalin.p@star-construct.ro

585. **Drumul** Taberei, Brancusi, 2 camere, dec, bloc nou dec., et. 1/6, 59 mp, 2018, ansamblul este unul mixt si cuprinde garsoniere, apartamente cu 2 3 camere, cat si locuri de parcare. Amplasamentul este ideal ales pentru a oferi un acces facil catre toate mijloacele de transport. **60.900 €;** ☎0723.243.544/ 0799.929.024 natalin.p@star-construct.ro

586. **Drumul** Taberei, Brancusi, imobil nou, dec., et. 1/5, 63 mp, 2018, 2 minute RATB, finisaje superioare, 2 minute pana la parc, 10 minute Kaufland si viitoarea statie de metrou Brancusi. Direct dezvoltator. **64.500 €;** ☎0736.380.187/ 0799.929.024 constantin.s@star-construct.ro

587. **Drumul** Taberei, Brancusi, imobil nou, RATB 2 min. dec., et. 2/5, 59 mp, 2018, Drumul Taberei, Brancusi, dec., 59 mp utili, 2 minute RATB, finisaje superioare, 2 minute pana la parc, 10 minute Kaufland si viitoarea statie de metrou Brancusi, **60.900 €;** ☎0736.380.187/ 0799.929.024 constantin.s@star-construct.ro

588. **Drumul** Taberei, Brancusi, imobil nou, RATB 2 min. dec., et. 1/5, 68 mp, 2018, finisaje superioare, 2 minute pana la parc, 10 minute Kaufland si viitoarea statie de metrou Brancusi. **65.600 €;** ☎0736.380.187/ 0799.929.024 constantin.s@star-construct.ro

589. **Drumul** Taberei, Brancusi, imobil nou, RATB 2 min. dec., et. 1/5, 59 mp, 2018, finisaje superioare, 2 minute pana la parc, 10 minute Kaufland si viitoarea statie de metrou Brancusi. **58.000 €;** ☎0736.380.187/ 0799.929.024 constantin.s@star-construct.ro

590. **Drumul** Taberei, Brancusi, imobil nou, RATB 2 min. dec., et. 4/5, 62 mp, 2018, finisaje superioare, 2 minute pana la parc, 10 minute Kaufland si viitoarea statie de metrou Brancusi. Acceptam si Prima Casa, **60.950 €;** ☎0736.380.187/ 0799.929.024 constantin.s@star-construct.ro

591. **Drumul** Taberei, Brasov, dec., et. 8/10, 53 mp, 1972, strada Valea Calugareasca - Apartament 2 camere dec., etaj 8/10 - balcon mare spatios, bucatarie mare patrata, termopane, gresie, faianta, parchet, usa metalica, usi interior schimbate, **55.000 €;** ☎0732.624.689

592. **Drumul** Taberei, Brasov, linia tramvai 41, et. 6/10 dec., et. 6/10, 51 mp, 1972, cf. 1. Decomandat-circular, 51 mp, cu balcon, et. 6/10, mici imbunatatiri:gresie, faianta, parchet, termopan, zugravit lavabila, bloc stradal in planul 1, acte in regula, se accepta si credit ipotecar, statii Ratb langa, **50.000 €;** ☎0762.039.796 violetaimob@gmail.com

593. **Drumul** Taberei, Bucla, dec., et. parter/10, 50 mp, 1974, apartament 2 cam Drumul Taberei (bucla) parter 50 mp ocazie, urgent, **49.000 €;** ☎0760.654.541 teodor.concept@yahoo.com

594. **Drumul** Taberei, Bucla, semidec., et. 9/10, 51 mp, 1972, Drumul Taberei, Bucla, confort 1, semidec., etaj 9/10, 51 mp, gresie, faianta, termopane, usa metalica, balcon inchis in termopan, liber, 44.000E, **44.000 €;** ☎0728.874.507 costinviziru.khc@gmail.com

595. **Drumul** Taberei, Bucla, Valea Ialomitei, dec., et. 7/8, 46 mp, 1978, 2 camere dec., etaj 7 din 8, fara imbunatatiri, necesita renovare completa, 46 mp, langa piata valea ialomitei, metrou, scoli, gradinite, acte. **44.500 €;** ☎0727.279.336

596. **Drumul** Taberei, Bulevardul Timisoara dec., et. 3/4, 49 mp, 1974, apartament 2 camere, dec., etaj 3/4, Su. 48.9 mp, Sc. 63 mp, balcon, se vinde cu bucataria mobilata, aer conditionat, etc. Acte la zi, se accepta credit, loc de parcare ADP, pret 61.800 Euro, **61.800 €;** ☎0736.935.106/ 021.321.21.81

597. **Drumul** Taberei, Cartier Latin etaj 3 finisat liber semidec., et. 3/6, 72 mp, 2009, Prelungirea Ghencea, Cartierul Latin, renovat, bloc caramida, bucatarie mare (separata), 2 balcoane, complet finisat, se vinde mobilat si utilat, liber, loc parcare, boxa, mijloace Ratb, toate actele, **56.900 €;** ☎0721.019.959 respectimob@yahoo.ro

598. **Drumul** Taberei, Cartierul Latin, semidec., et. 3/4, 76 mp, 2008, apartament 2 cam Drumul Taberei, Cartierul Latin. **59.000 €;** ☎0745.368.186

599. **Drumul** Taberei, Chilia Veche, cf. 1, circular, 54 mp, etaj 9/10, amenajat et. 9/10, 54 mp, 1973, **49.800 €;** ☎0727.426.578 manu.alexandru@galaxyimob.ro

600. **Drumul** Taberei, Chilia Veche, liceul Lovinescu, dec., et. 2/10, 52 mp, 1972, et 2, 2 cam,et 2/10,cf1,dec,circular,52 mp,cu Balcon,bloc monolit(turnat) tip TD,hol lung,imbunatiri:gresie,faianta,parchet,termopane,usa lemn masiv,geam la baie,acte in regula,se accepta credit ipotecar! **55.500 €;** ☎0762.039.796 violetaimob@gmail.com

601. **Drumul** Taberei, Compozitorilor, 2 cam, 1980, semidec., et. parter/8, 49 mp, 1980, parter, Drumul Taberei, Compozitorilor, vanzare 2 camere, confort I, semidec., parter/10, constructie 1980, suprafata totala 49 mp, 57.000 e. **57.000 €;** ☎0730.556.916

602. **Drumul** Taberei, dec., finisaje superioare, dec., et. 1/6, 59 mp, 2017, Drumul Taberei, Brancusi, dec., 59 mp utili, 1 minut RATB, finisaje superioare, 3 minute pana la parc, 10 minute Kaufland si viitoarea statie de metrou Brancusi. Direct dezvoltator, **60.900 €;** ☎0736.380.187/ 0799.929.024 constantin.s@star-construct.ro

603. **Drumul** Taberei, Drumetul, semidec., et. 3/9, 50 mp, 1968, Drumul Taberei, Drumetul, confort 1, semidec., etaj 3/9, 50 mp., fara imbunatatiri, geam la baie, liber, acte, 48.000 e negociabil. **47.000 €;** ☎0728.874.507 costinviziru.khc@gmail.com

604. **Drumul** Taberei, Favorit, semidec., et. parter/10, 52 mp, apartament 2 camere dec., circular, etaj parter din 10, balcon inchis in termopan, gresie, faianta, parchet, usa metalica, termopane, acte pregatite pentru vanzare, se accepta credit. **57.000 €;** ☎0732.624.689

605. **Drumul** Taberei, Favorit, semidec., et. 3/9, 1972, apartament 2 camere semidec., et 4/9, vedere spate, apropiere gradinite, scoli, mijloace de transport, renovat, termopan, usa metalica, peretii in lavabila, toate actele **60.000 €;** ☎0773.929.072

606. **Drumul** Taberei, Favorit, dec., et. parter/10, 50 mp, 1980, apartament confort 1, dec. situat la parter/10, bloc din 1980, are o suprafata de 50 mp. amenajat cu gresie, faianta, parchet, termopan, cadastru si intabulare, metrou; **61.900 €;** ☎021.231.23.18/ 0731.144.152

607. **Drumul** Taberei, Favorit, dec., et. parter/10, 54 mp, 1974, Favorit, dec. liber, balcon, confort 1, parchet termopan, usa metalica, se accepta credit **56.000 €;** ☎0729.954.445

608. **Drumul** Taberei, Favorit, et. parter/10, 1981, reabilitat termopan, intabulare, **61.900 €;** ☎0724.321.698

609. **Drumul** Taberei, Favorit, bloc reabilitat, semidec., et. 7/10, 55 mp, 1972, et 7/9, cf 1, 55 mp, semidec., bloc reabilitat, spatios si foarte bine compartimentat, spatii de depozitare, geam de aerisire, foarte luminos (Est), zona verde, linistita, acte pregatite, acc credit, **55.000 €;** ☎0786.325.404/ 0730.353.174 mihai.publicimob@gmail.com

610. **Drumul** Taberei, Favorit, bloc tip OS, semidec., et. 4/10, 51 mp, 1972, apartament 2 camere, semidec, balcon mare, termopan, usa metalica, pereti gletuiti, sapa turnata (apartamentul este la gri), apropiere viitoare gura metrou, toate actele, se poate viziona oricand. **58.000 €;** ☎0773.929.072

611. **Drumul** Taberei, Favorit, Medlife semidec., et. 4/10, 51 mp, 1972, et. 4/10, cf 1, semidec., 51 mp, balcon mare inchis cu termopan, usa metalica, geam la baie, sapa turnata, peretii cu lavabila, vedere in spatele blocului, spre gradinita, pozitionat pe mijloc, Acte la zi **58.000 €;** ☎0786.325.404/ 0730.353.174 mihai.publicimob@gmail.com

612. **Drumul** Taberei, Favorit, Sibiu, 2 cam, 4/8, et. 4/8, 54 mp, 1962, Drumul Taberei, Favorit, Sibiu, 2 camere, confort I, semidec., etaj 4/8, suprafata 54 mp, cu balcon, bloc reabilitat, renovat, mobilat, aer conditionat, loc parcare ADP, 59.000 Eur, **59.000 €;** ☎0730.556.916

613. **Drumul** Taberei, Favorit, str Sibiu, et 1/10, semidec., et. 1/10, 50 mp, 1972, cf 1, 50 mp, str. Sibiu, et 1/10, cf 1, semidec., 50 mp, cu balcon, bloc mixt, stradal, blocul este reabilitat termic, apartamentul dispune de cateva imbunatatiri:gresie, faianta, termopane, usa metalica, bucatarie mare 8 mp. **56.000 €;** ☎0762.039.796 violetaimob@gmail.com

614. **Drumul** Taberei, Ghencea, semidec., et. 3/10, 52 mp, 1983, apartament 2 camere semidec, bloc 1983, gresie, faianta, parchet, termopan, usa metalica, neg., **57.500 €;** ☎0773.929.072

615. **Drumul** Taberei, Ghencea, dec., et. 3/8, 50 mp, 1981, hanul Drumetului, 2 camere, bloc 1981, scara curata, 2 lifturi, confort 1, dec., etaj intermediar, g, f, p, t, um, ac, usi interior noi, bucataria mobilata, camere mobilate, credit, C+I. **65.000 €;** ☎0730.556.914 ionnedea.khc@gmail.com

616. **Drumul** Taberei, Ghencea, bloc 1980 pt. armata dec., et. 7/10, 58 mp, 1979, et. 7/10, cf. 1, dec., 58 mp, conform schitei, toate imbunatatirile, gresie, faianta, parchet, termopan, usa metalica, usi interior schimbate, compartimentare eficienta, acte pregatite, accept credit **61.000 €;** ☎0786.325.404/ 0730.353.174 mihai.publicimob@gmail.com

617. **Drumul** Taberei, in spate la Kaufland Brancusi dec., et. 1/9, 62 mp, 2018, Triplea Residence, garsoniere, 2 camere si 3 camere, Drumul Taberei, Valea Oltului, zona Kaufland Brancusi, 5 minute pana la metroul Valea Ialomitei. **72.345 €;** ☎0799.945.262 vanzari@triplea-residence.ro

618. **Drumul** Taberei, in spate la Kaufland Brancusi, semidec., et. 4/9, 65 mp, 2018, Triplea Residence, 2 camere, Drumul Taberei, Valea Oltului, zona Kaufland Brancusi, 5 minute pana la metroul Valea Ialomitei **73.500 €;** ☎0799.945.262 vanzari@triplea-residence.ro

619. **Drumul** Taberei, langa Parc Moghioros dec., et. 8/10, 52 mp, 1974, cf 1, are balcon, 2 lifturi, spatii de depozitare, termopan la bucatarie si camere, zona verde, linistita, Acte pregatite. **51.000 €;** ☎0786.325.404/ 0730.353.174 mihai.publicimob@gmail.com

620. **Drumul** Taberei, Lasermed, et parter/9, cf 1, 52 mp, bloc reabilitat termic semidec., et. parter, 52 mp, 1970, **50.000 €;** ☎0762.039.796 violetaimob@gmail.com

621. **Drumul** Taberei, Lovinescu, 2 camere, 2/10 dec., et. 2/10, 50 mp, 1972, Valea Calugareasca, apartament cf. 1 dec. (circular) bloc tip Z, liber, usa metalica, termopan, **51.000 €;** ☎0727.279.336

622. **Drumul** Taberei, Mall Plazza, semidec., et. parter/10, 52 mp, 1978, ocazie, 2 camere semidec., p/10 chiar langa mall Plazza, piata Moghioros, parc, **52.990 €;** ☎0770.391.046 office@liderimob.srl

623. **Drumul** Taberei, Materna, semidec., et. 10/10, 51 mp, 1973, comision 0 %, apartament renovat integral 2018, totul nou, finisaje moderne, balcon inchis cu termopan, aer conditionat, baie cu fereastra, spatii pentru depozitare, liber, toate actele la zi, **47.000 €;** ☎0723.325.257 contact@mihaelaanton.ro

624. **Drumul** Taberei, Materna, dec., et. 2/4, 50 mp, 1973, Romancierilor, 2 camere dec., etaj 2/4, izolat exterior, mobilat si utilat, aer conditionat, termopane, gresie, faianta, parchet, usi interior schimbate, loc de parcare ADP, **61.500 €;** ☎0732.624.689

625. **Drumul** Taberei, McDonald's, et 6/10, cf 1, dec., et. 6/10, 52 mp, 1980, bloc 1980 Tricodava-Carrefour,7/10,cf1,dec.,52mp,cu Balcon,bloc mixt,construit dupa cutremur,in anul 1980,imbunatatiri,gresie,faianta,parchet,termopane,usa metalica,acte in regula,se accepta si ipotecar. **59.900 €;** ☎0762.039.796 violetaimob@gmail.com

626. **Drumul** Taberei, McDonald`s, dec., et. 6/10, 58 mp, 1980, parchet, termopan, **62.900 €;** ☎0724.321.698

627. **Drumul** Taberei, metrou Valea Ialomitei, et. 3/9, 66 mp, 2018, Triplea Residence, 2 camere, Drumul Taberei, Valea Oltului, zona Kaufland Brancusi, 5 minute pana la metroul Valea Ialomitei **73.500 €;** ☎0799.945.262 vanzari@triplea-residence.ro

628. **Drumul** Taberei, Moghioros, dec., et. 6/10, 54 mp, 1981, apartament confort 1, dec. situat la etajul 6/10, bloc constructie 1981, are o suprafata de 54 mp. gresie, faianta, parchet, termopan, curat, intabulat, parc, piata. **60.000 €;** ☎021.231.23.18/ 0731.144.152

629. **Drumul** Taberei, Moghioros, Auchan, dec., et. 6/10, 56 mp, 1981, 2 camere dec. intre Moghioros si Auchan (Bozieni), etaj 6/10 bloc 1981, 56 mp utili, gresie, faianta, parchet, termopan, usa metalica, aer conditionat, toate mijloacele de transport in comun, parc, magazine. **59.500 €;** ☎0727.279.336

630. **Drumul** Taberei, Moghioros, Plaza, Brasov dec., et. parter/4, 48 mp, 1968, 2 camere, ap 2 camere dec. liber, bloc reabilitat termic, gresie, faianta, parchet, termopan, usi noi, instalatii sanitare si obiecte noi, instalatie electrica noua, usa metalica, acte. **58.000 €;** ☎0727.279.336

631. **Drumul** Taberei, Parc Moghioros, dec., et. 8/10, 54 mp, 1973, ap 2 camere bloc tip TD, dec. (circular), termopan, usa metalica, gresie, faianta mai vechi, acte, **51.000 €;** ☎0727.279.336

632. **Drumul** Taberei, Parc Moghioros, semidec., et. 3/4, 51 mp, 1970, apartament 2 camere semidec, 3/4 , bloc tip F, fara vicii, curat, liber. **48.000 €;** ☎0773.929.072

633. **Drumul** Taberei, Parcul Moghioros, Romancierilor 55 mp, 1980, Pozitionat la doar 3 min dist. fata de viitoarea statie de metrou, spatii de depozitare, bucatarie spatioasa, imobil bine intretinut, compartimentare deosebita, acte la zi. Necesita renovare! **47.900 €;** ☎0773.937.205 a.gabriela@evocasainvest.ro

634. **Drumul** Taberei, piata Moghioros, semidec., et. 4/4, 49 mp, 1970, 2 camere in bloc tip F, tamplarie PVC cu geamuri termopan, confort 1, semidec., etaj 4/4, balcon cu termopan, imbunatatit, g, f, p, t, um, ac, mobilat si utilat partial, loc parcare ADP, credit, C, I **52.000 €;** ☎0730.556.914 ionnedea.khc@gmail.com

635. **Drumul** Taberei, Piata Moghioros, semidec., et. 7/9, 54 mp, apartamet 2 camere, semidec., etaj 7/9, balcon mare spatios, bloc reabilitat termic, renovat 2017, termopane, gresie, faianta, parchet, usi interior schimbate, usa metalica. **63.000 €;** ☎0732.624.689

636. **Drumul** Taberei, Piata Moghioros, 6/10, 56 mp, dec., et. 6/10, 56 mp, 1980, bloc 1980. Drumul Taberei, chiar la piata Moghioros, 2 cam, et 6/10, cf. 1, dec., 56 mp, bloc construit dupa cutremur, in anul 1980, liber, fara imbunatatiri, necesita renovare, bucatarie mare de 10mp. Bloc reabilitat **62.000 €;** ☎0762.039.796 violetaimob@gmail.com

637. **Drumul** Taberei, Plaza mall, 2 min tramvai 41 semidec., et. 3/10, 50 mp, 1970, et 3/10, cf 1, semidec., bloc reabilitat termic, fara imbunatatiri, spatii de depozitare, are balcon, semistradal, scara curata, pozitie deosebita, acte pregatite. **54.000 €;** ☎0786.325.404/ 0730.353.174 mihai.publicimob@gmail.com

638. **Drumul** Taberei, Plaza Romania dec., et. 3/4, 49 mp, apartament 2 camere dec., etaj 3/4, balcon inchis in termopan, usa metalica, termopane la toate geamurile, bloc tip P, se accepta credit, Liber **51.000 €;** ☎0732.624.689

639. **Drumul** Taberei, Plaza Romania, dec., et. parter/4, 48 mp, apartament 2 camere dec., centrala termica, mobilat si utilat, usa metalica, termopane, grilaje la geam, gresie, faianta, parchet, instalatie sanitara schimbata, liber bloc Tip P, **57.900 €;** ☎0732.624.689

640. **Drumul** Taberei, Plaza Romania, semidec., et. 3/10, 52 mp, 1973, bulevardul Timisoara, apartament 2 camere semidec., 52 mp, balconmare spatios inchis in termopan exterior, imbunatatiri doar termopane, bloc izolat termic, scara foarte curata, liber. **54.500 €;** ☎0732.624.689

641. **Drumul** Taberei, Plaza, semidec., et. 2/10, 50 mp, 1970, Drumul Taberei, Plaza, confort 1, semidec., etaj 2/10, 50 mp., gresie, faianta, parchet, termopane, usa metalica, aer conditionat, semimobilat, utilat, 58.000 e negociabil, **58.000 €;** ☎0728.874.507 costinviziru.khc@gmail.com

642. **Drumul** Taberei, Plaza, 2 cam, 3/10 semidec., et. 3/10, 51 mp, 1976, Drumul Taberei, Plaza, vanzare 2 camere, confort I, semidec., etaj 3/10, cu balcon, constructie 1976, suprafata totala 50 mp, bloc reabilitat, termopan, liber, 54.000 E; **54.000 €;** ☎0730.556.916

643. **Drumul** Taberei, Plaza, et 2/10, cf 1, sd 50 mp, semidec., et. 2/10, 50 mp, 1970, amenajat, vis-a-vis de Plaza, et 2/10, cf 1, sd, 50 mp, cu balcon, bloc stradal, amenajat frumos cu multiple imbunatatiri: gresie, faianta, parchet din lemn de stejar, usi de interior schimbate, bucatarie mare patrata, acte, **57.500 €;** ☎0762.039.796 violetaimob@gmail.com

644. **Drumul** Taberei, Plaza, et 3/8, cf 1, semidec., et. 3/8, 52 mp, 1970, bloc reabilitat, este pozitionat intre cele doua mall-uri PLAZA si AFI,et 3/8,cf1,sdec,52 mp,cu balcon,blocul este Reabilitat Termic,apartamentul nu are imbunatatiri,doar termopane peste tot puse la reabilitare **54.900 €;** ☎0762.039.796 violetaimob@gmail.com

645. **Drumul** Taberei, Poiana Muntelui, Parc Moghioros, semidec., et. 1/10, 52 mp, apartament confort 1, cu imbunatatiri, termopane, parchet lemn masiv, gresie si faianta, usa metalica, zona foarte buna aerisita si cu multi copaci, **51.000 €;** ☎0722.301.910

646. **Drumul** Taberei, Posta Ghencea, p/10, balcon, semidec., et. parter/10, 54 mp, 1982, bloc 1982. Bd. 1 Mai-Posta Ghencea, et p/10, cf. 1, sd, 54 mp, cu balcon, bloc construit dupa cutremur, in anul 1982, renovat, imbunatatiri: gresie, faianta, parchet, termopane, usa metalica, usi de interior schimbate, acte ok, **62.000 €;** ☎0762.039.796 violetaimob@gmail.com

647. **Drumul** Taberei, Pravat, Moghioros, dec., et. parter/4, 45 mp, 1968, 2 camere dec., reabilitat, bloc tip P din caramida, 45 mp, parter din 4, dispune de gresie, faianta, parchet masiv, usa metalica, conorizat gaz, 2 minute Ratb si viitor metrou. Pret: 53.900 euro. **53.900 €;** ☎0730.556.910

648. **Drumul** Taberei, Prelungirea Ghencea, dec., et. 1/3, 58 mp, 2018, Confort Ghencea vine cu un nou proiect, stradal sector 6, cu apartamente dec.e, spatioase,in bloc p+3, bucatarii inchise, mijloace de transport in fata compexului, termen de finalizare luna mai 2018 **55.000 €;** ☎0729.428.957/ 031.807.95.72 confortghencea@yahoo.com

649. **Drumul** Taberei, Raul Doamnei semidec., et. 8/10, 1973, apartamentul este complet renovat, au fost folosite meteriale de foarte buna calitate. Contract incheiat cu distrigaz (se poate monta centrala), aer conditionat, sanitare noi, electrica noua, usa Mottura **61.500 €;** ☎0722.136.236 a.augustin@gmail.com

650. **Drumul** Taberei, Sibiu, semidec., et. 4/9, 51 mp, apartament 2 camere semidec., etaj 4/9 - 51 mp - balcon mare spatios inchis in termopan, Apartamentul este gri, termopane, lavabila, preti indreptati + sapa, se accepta credit - liber, **58.000 €;** ☎0732.624.689

651. **Drumul** Taberei, str. Valea Lunga dec., et. 4/4, 50 mp, 2010, ofer spre vanzare apartament 2 camere, situat la etajul 4 din d+p+4+m, **42.000 €;** ☎0731.602.907/ 0755.680.215 ionut.imobiliare2011@gmail.com

652. **Drumul** Taberei, Valea Calug, 2 cam, dec, 3/10 dec., et. 3/10, 51 mp, 1975, Drumul Taberei, Valea Calugareasaca, vanzare 2 camere, confort 1, dec., cu balcon, etaj 3/10, constructie 1975, suprafata totala 51, fara imbunatatiri aer conditionat, 50.000 e. **50.000 €;** ☎0730.556.916

653. **Drumul** Taberei, Valea Furcii, semidec., et. 2/3, 70 mp, 2009, apartament 2 camere semidec. 70 mp, balcon, gresie, faianta, parchet, usa metalia, termopane, centrala termica, loc de parcare subteran inclus in pret, zona linistita - liber, **58.000 €;** ☎0732.624.689

654. **Drumul** Taberei, Valea Ialomitei sector 6, dec., et. 10/10, 40 mp, 1974, 2 camere dec., etaj 10/10, an 1974, structura beton, balcon mare, usa metalica, g, f, termopan, apometre, aer cd, loc parcare, mobilat complet, piata, scoala, gradinita, Mega, Profi, metrou la 3-4 minute distanta. **42.900 €;** ☎0728.783.724 stoicavsn@yahoo.com

655. **Drumul** Taberei, Valea Ialomitei, Bvd. Timisoara et. 4/4, 49 mp, 1974, apartament 2 camere dec. 49mp - nu are balcon, terasa blocului refacuta, izolatie termica, Apartamentul a fos total renovat in 2016, gresie, faianta, parchet, termopane, usa metalica, **49.500 €;** ☎0732.624.689

656. **Drumul** Taberei, Valea Oltului, semidec., et. 2/3, 47 mp, 2008, ocazie, 2 camere, 2/3, 2008, 47 mp, ac, balcon, loc parcare in garaj subteran, lift, centrala proprie, finisaje lux, langa magazine, scoli, gradinite, RATB, metrou, 46.500 eur mobilat si utilat modern **45.000 €;** ☎0770.710.991

657. **Drumul** Taberei, Valea Oltului, 2 cam, dec dec., et. 1/6, 59 mp, 2017, Locuinta cu doua camere, dec.a, suprafata totala utila 59 mp, etaj 1/6, finisaje de calitate superioara, in perimetrul apropiat de statie de metrou si RATB, toate utilitatile, centrala termica, **60.900 €;** ☎0764.665.766/ 0799.929.024 simona.b@star-construct.ro

658. **Drumul** Taberei, Valea Oltului, Cartier Brancusi dec., et. parter/8, 55 mp, 2017, oferta, bloc caramida, tronson 4, parter/8, curte interioara contra cost, finisaje moderne alegere, tamplarie Rehau, metrou Valea Ialomitei, Ratb 168, centru medical Brancusi, parc copii, TVA inclus, **52.900 €;** ☎0729.349.080 office@ideal-residence.ro

659. **Drumul** Taberei, Valea Oltului, Cartier Brancusi, dec., et. 7/8, 59 mp, 2017, oferta, ansamblu rezidential, tronson 4, spatios, et 2/8, finisaje moderne alegere, obiecte sanitare Romstal, centrala proprie, metrou Valea Ialomitei, ratb 168, parc copii, centru medical, tva inclus. **58.900 €;** ☎0729.349.080 office@ideal-residence.ro

660. **Drumul** Taberei, Valea Oltului, Cartier Brancusi, dec., et. parter/8, 44 mp, 2017, oferta, tronson 4, gars dubla, et. p/8, curte, finisaje moderne alegere, tamplarie Rehau, centrala proprie, centru medical Brancusi, metrou statia - Valea Ialomitei, Ratb 168, Tva inclus, parc copii, **41.900 €;** ☎0729.349.080 office@ideal-residence.ro

661. **Drumul** Taberei, Valea Oltului, Prelungirea Ghencea dec., et. 1/3, 52 mp, 2018, Jovial Residence, Ghencea, apartament 2 camere, bloc 2018, 52 mpu, parter. Fiecare apartament este realizat cu cele mai fine detalii de design. Promotie luna Mai 2018. Direct dezvoltator, **53.980 €;** ☎0721.250.142/ 0720.444.444 office@premiumadvisors.ro

662. **Drumul** Taberei, Valea Oltului, Prelungirea Ghencea dec., et. 1/3, 58 mp, 2018, Jovial Residence, Ghencea, apartament 2 camere, bloc 2018, 58 mpu, balcon. Fiecare apartament este realizat cu cele mai fine detalii de design. Promotie luna Mai 2018. Direct Dezvoltator, **60.806 €;** ☎0721.250.142/ 0720.444.444 office@premiumadvisors.ro

663. **Drumul** Taberei, Valea Oltului, Prelungirea Ghencea dec., et. 1/3, 62 mp, 2018, Jovial Residence, Ghencea, apartament 2 camere, bloc 2018, 62 mpu, 2 balcoane. Fiecare apartament este realizat cu cele mai fine detalii de design.Promotie luna Mai 2018. Direct Dezvoltator, **64.827 €;** ☎0721.250.142/ 0720.444.444 office@premiumadvisors.ro

664. **Eden** Home Residence ansamblu residential dec., et. 2/4, 48 mp, 2018, apartament de tip studio, situat in bloc nou, p+4, lift hidraulic, finisaje de top, camere spatioase.pret cash: 47.900 euro; pret credit: 49.900 euro; **47.900 €;** ☎0724.548.052

665. **Emil** Racovita, et. 5/8, 52 mp, ap. 2 camere cf. 1, mobilat, utilat, renovat, **51.000 €;** ☎0730.452.410

666. **Eminescu,** dec., et. 4/5, 73 mp, 1974, la 5 min de Piata Romana, 2 camere, dec., etaj 4, etaj tehnic deasupra, toate imbunatatirile, centrala proprie, zona deosebita, acte. Merita vazut; **110.000 €;** ☎0775.368.460 agentie6@mauwis.ro

667. **Eroii** Revolutiei metrou, dec., et. 6/8, chiar pe strada Viilor intersectie Calea Serban Voda, gradinita 168, dec., renovat partial, gresie, termopane, usa metalica, geam baie, balcon mare, liber, toate actele, **48.500 €;** ☎0728.777.132 office@ramax.ro

668. **Eroii** Revolutiei, dec., 45 mp, ap. 2 camere, cf. 1, fara imbunatatiri, cash, **43.000 €;** ☎0730.452.410

669. **Eroii** Revolutiei, dec., 50 mp, ap. 2 camere. cf. 1, et. 7, curat, balcon, **46.500 €;** ☎0730.452.410

670. **Eroii** Revolutiei, semidec., et. parter/4, 26 mp, 1990, sunt proprietar, apartamentul este situat la 7 minute de statia metrou Eroii Revolutiei, Pretul este usor negociabil; **23.000 €;** ☎0729.930.104 dutaioanaluminita@yahoo.com

671. **Eroii** Revolutiei, finalizat, mutare rapida, curte et. parter/3, 46 mp, 2017, Apartament, finalizat, curte-mutare rapida, imobil situat in zona Eroii Revolutiei, Piata Progresul.Direct dezvoltator. Comision 0, **68.000 €;** ☎0799.929.025/ 0725.597.221 aura.c@star-construct.ro

672. **Fainari** nr. 20, apartament 2 camere, renovat recent, gresie, faianta, termopane, **68.000 €;** ☎0720.163.825

673. **Favorit,** et. 6/9, finisat lux semidec., et. 6/9, 49 mp, 2 cam Favorit stradal, et. 6/9, finisat lux, mobilat si utilat, contorizat, statie metrou Favorit 2 min, acte la zi, se accepta credit, **56.000 €;** ☎0758.323.323 office@imobservicecenter.ro

674. **Ferdinand** Residence 2-3-4 camere si garsoniere dec., et. 1/4, 56 mp, 2018, Dezvoltator imobiliar va ofera spre vanzare ansamblul rezidential Ferdinand Residence, ce dispune de o localizare excelenta, fiind situat in centrul Bucurestiului, in zona Ferdinand- Mosilor. **74.900 €;** ☎0766.834.449 Florinstan73@yahoo.com

675. **Ferdinand,** Obor parc, Iancului metrou, balcon 9 m semidec., et. 3/4, 57 mp, 1967, semidec., et 3/4, 57 mp, bloc reabiliat, posibilitati modificari, apometre, debara, interfon, usa metal, gresie, faianta, parchet, termopan, usa metal, apropiere metrou, RATB, centre comerciale, acte la zi, **58.900 €;** ☎0766.086.539

676. **Ferdinand,** Obor, semidec., et. 3/4, 52 mp, 1965, ap 2 camere semidec., cu interior curat, gresie, faianta, parchet, termopan, balcon mare inchis in termopan, geam la baie. Intrare stradala federe fata. Acte la zi, se accepta credit liber. **59.000 €;** ☎0771.791.542

677. **Fizicienilor,** Grigorescu, semidec., et. 5, 47 mp, 2012, apartament 2 camere tip duplex, 2 bai, centrala proprie pe gaz, spatiu de depozitare generos - cca 10 mp (pod), etaj 5, bloc fara lift. Zona Fizicienilor, sector 3. In apropiere: Lidl, Penny si Auchan **38.800 €;** ☎0733.323.483 crina1968@yahoo.com

678. **Floreasca** et. 1/3, 40 mp, 1961, apartamentul este complet renovat: instatiile electrice/ sanitare au fost inlocuite, usi noi, centrala termica proprie, parchet din lemn masiv; este foarte bine pozitionat, spre vest, la etajul 1/ 3; **85.000 €;** ☎0758.022.582 corina.cocos@h-b.ro

679. **Floreasca** semidec., et. 3/3, 41 mp, 1960, Mozart, ap. 2 cam, et. 3, renovat, gresie, faianta, parchet, termopan, um, mobilat, utilat complet, frigider, aragaz, mas spalat, geam la baie, electrice, sanitare noi, magazine, Ratb, parc, **69.900 €;** ☎0733.161.954

680. **Floreasca** Chopin, dec., et. 2/4, 42 mp, 1965, Floreasca Chopin, 2 camere cf. 1, imbunatatiri, cadastru, intabulare, 42 mp, merita vazut **68.000 €;** ☎0767.922.400/ 0722.912.924 cordialimobiliare@yahoo.com

681. **Floreasca,** dec., et. 2/2, 43 mp, 1959, apartamentul este spatios si se prezinta in stare foarte buna; este finisat modern, mobilat si utilat si beneficiaza de doua boxe in subsol (13 mp fiecare); in apropiere se afla Parcul Floreasca. **84.000 €;** ☎0758.022.582 corina.cocos@h-b.ro

682. **Floreasca,** dec., et. 2/3, 45 mp, apartamentul se afla la etajul 2, intr-un imobil reabilitat, cu scara curata; este spatios (45 mp utili), organizat in: living luminos, dormitor, bucatarie si baie; beneficiaza de o boxa in subsol; **69.000 €;** ☎0758.022.582 corina.cocos@h-b.ro

683. **Floreasca,** semidec., et. demisol/3, 40 mp, 1959, Barbu Vacarescu, semidec., demisol din 3, nemobilat, renovat, curat, boxa comuna subsol, ideal investitie, apropiere mijloace de transport, acte, **59.000 €;** ☎0723.118.758/ 0723.118.760 stentorintermed@yahoo.com

684. **Floreasca,** dec., et. 1/3, 61 mp, Floreasca, str. G. Bizet (inter. B. Vacarescu), etj. 1/Ds+p+etaj+M, vedere mixta, s 53 mp, camera serviciu, boxa, 61, 37 mp. Centrala, parchet masiv, mobilat. Liber. Accept plata cash sau credit ipotecar. **89.999 €;** ☎0722.511.217/ 0762.628.915 uigimob@yahoo.com

685. **Floreasca,** Chopin, 38 mp, 1960, ap. 2 camere, renovat, demisol, **46.500 €;** ☎0722.331.365

686. **Floreasca,** Cinematograf, semidec., et. 2/3, 37 mp, 1960, apartamentul se afla in stare foarte buna, este luminos si bine intretinut; este organizat in living, dormitor, bucatarie, o baie si balcon, la etajul 2/ 3; este inchiriat si se poate vinde astfel. **73.000 €;** ☎0758.022.582 corina.cocos@h-b.ro

687. **Floreasca,** investitie 2 camere dec., et. 2/9, 70 mp, 2018, **113.990 €;** ☎0799.029.194 cateliu.gabriel@catoma.ro

688. **Floreasca,** investitie apartament 2 camere semidec., et. demisol/4, 40 mp, 1968, **59.900 €;** ☎0799.029.194 cateliu.gabriel@catoma.ro

689. **Floreasca,** oportunitate dec., et. demisol/2, 49 mp, 1960, **62.900 €;** ☎0799.029.194 cateliu.gabriel@catoma.ro

690. **Floreasca,** oportunitate apartament, parc, dec., et. 4/4, 40 mp, 1962, **69.900 €;** ☎0799.029.194 cateliu.gabriel@catoma.ro

691. **Floreasca,** oportunitate, studio, apartament 2 camere lux, dec., et. 7/9, 49 mp, 2018, **81.900 €;** ☎0799.029.194 cateliu.gabriel@catoma.ro

692. **Floreasca,** stradal, vsv de Spring Time semidec., et. 3/3, 48 mp, 1960, 2 camere confort 1 semidec., etaj 3, fara imbunatatiri, are parchet din constructie, **75.000 €;** ☎0773.886.826 nistor_house@yahoo.com

693. **Fundeni** dec., et. 2/4, 60 mp, 2018, apartament bloc nou spatiu verde 5000 mp;

694. **Fundeni,** IF, ap. luminos 2 cam, 57 mp, dec., et. 2/3, 57 mp, 2015, loc parcare, et 2/3+m, constr 2015. Zona linistita de vile in continua dezvoltare, priveliste larga. Living-room plus bucatarie 24,57 mp, baie 4,59 mp, hol 5,13 mp, debara 3,24 mp, dormitor 13,95 mp, balcon 5,83 mp, **63.000 €;** ☎0764.287.939 laviniadieac@gmail.com

695. **Fundeni,** Strada Ciresului, semidec., et. 4/4, 60 mp, 2010, proprietar, vand apartament 2 camere in bloc nou (2010), 2 camere cu posibilitate extindere a treia camera, suprafata 60 de mp, 2 balcoane, complet mobilat si utiliat, loc de parcare; **58.000 €;** ☎0746.820.311 aserbana@gmail.com

696. **Gara** de Nord 2 camere semidec., et. 8/9, 43 mp, 1962, vanzare apartament 2 camere confort 1 semidec., etaj 8/9, zona Gara de Nord, apropiere piata, metrou, Ministerul Transporturilor, vedere spate, liniste, la 5 monite de Piata Victoriei, fara imb. **29.500 €;** ☎0762.660.502/ 0766.572.985 busca_monik@yahoo.com

697. **Gara** de Nord, Bd. Gh. Duca, semidec., et. 1/7, bloc solid, reabilitat termic, intrare - vedere bulevard curte interioara mare, frumoasa, liniste, renovat acum modern, parchet lemn, balcon mare **65.000 €;** ☎0722.715.380

698. **Gara** de Nord, Popa Tatu, dec., et. 1/2, 68 mp, 1900, str. Mircea Vulcanescu, apartament 2 camere foarte mari dec.e, situat intr-o vila la etajul 1, suprafata 68 mp. Apartamentul este curat are centrala proprie noua, este liber si are t **65.900 €;** ☎0724.226.342/ 021.312.59.99 cristian@k-imobiliare.ro

699. **Ghencea,** dec., et. 2/6, 52 mp, 2017, proprietar direct, comision 0%, loc parcare gratuit, Cartierul Latin, Confort 1 sporit, Ratb 122, 485, 222, se acepta toate tipurile de credit **39.500 €;** ☎0765.420.123 evelin.residence@yahoo.com

700. **Ghencea,** Bucuresti, apartament spatios, semidec., et. 2/2, 84 mp, 2016, apartament semidec. - spatios in, zona Drumul Taberei, Ghencea, intr-un imobil finalizat. Apartamentul are: hol; dormitor, living+ bucatarie open space, baie, balcon + terasa spatioasa, **49.990 €;** ☎0720.134.876

701. **Ghencea,** Cartierul Latin, dec., et. parter/6, 50 mp, 2017, utimul apartament studio, proprietar direct, anunt real, comision la vanzare 0, se acepta credit prima casa, imobiliar, ipotecar, etc. **37.000 €;** ☎0765.420.123 evelin.residence@yahoo.com

702. **Ghencea,** Drumul Taberei, semidec., et. 1/4, 50 mp, 2010, apartament 2 camere, finalizat, cu actele gata pt. vanzare, loc de parcare inclus. Suprafata utila: dormitor cu dressing 21 mp; living + bucatarie 21,50 mp; baie 3 mp; balcon 4 mp. RATB, utilitati, centrala **39.990 €;** ☎0720.134.876 iuliatanasescu2000@yahoo.com

703. **Ghencea,** Drumul Taberei, dec., et. 3/8, 51 mp, 1982, C-tin Titel Petrescu, 2 camere, scara curata, 2 lifturi, confort 1, gresie, faianta, parchet, termopan, um, ac, usi interior noi, bucataria mobilata, credit, C+I. **65.000 €;** ☎0730.556.914 ionnedea.khc@gmail.com

704. **Ghencea,** proprietar direct, dec., et. 5/6, 70 mp, 2017, un nou proiect, stradal, cu apartamente dec.e, spatioase, in bloc p+6, cu lift, bucatarii inchise, balcon, mijloace transport la 2 minute (122, 485, 221) terminat 85%, **44.000 €;** ☎0765.420.123 evelin.residence@yahoo.com

705. **Ghencea,** Sos. Alexandriei, dec., et. 3/4, 60 mp, 2018, ap bloc nou 2017, proiect inedit, exclusivist, structura este realizata din beton B400, otel beton si caramida Porotherm (nu exista compartimentari din rigips). Comision 0, direct dezvoltator, **45.850 €;** ☎0723.243.544/ 0799.929.024 natalin.p@star-construct.ro

706. **Giulesti,** Constructorilor, dec., et. parter/3, 134 mp, 2018, Dezvoltator vand apartament doua camere, structura beton, pereti caramida, termoizolat, **85.000 €;** ☎0761.142.741 vasilepetrisor21@gmail.com

707. **Giulesti,** Constructorilor, dec., et. 1/3, 56 mp, 2018, Dezvoltator vand apartamente doua camere, structura beton, pereti caramida, termoizolat, in imobil compus din sapte apartamente, P plus 2 si mansarda, **64.000 €;** ☎0761.142.741 vasilepetrisor21@gmail.com

708. **Giulesti,** Lacul Morii Residence semidec., et. 3/7, 59 mp, 2015, Calea Giulesti, Lacul Morii Residence, zona linistita, 2 camere in bloc nou, balcon, boxa individuala inclusa in pret, centrala termica proprie, finisaje de calitate, comision 0, **47.900 €;** ☎0741.231.834 karina@nextdoor.ro

709. **Giurgiului** Baciului semidec., et. parter/4, 40 mp, 1978, ap. 2 cam., cf. 2, gresie, faianta, parchet, termopan, um, st=40 mp, toate actele, **30.000 €;** ☎0731.136.698/ 0765.643.014 proiceanualice@yahoo.com

710. **Giurgiului,** Luica, dec., et. 1/4, 48 mp, 2018, apartament 2 camere, dec., predare la cheie, apropiere RATB, Dedeman, toate finisajele de calitate: gresie, faianta, parchet, termopan, usa metalica, centrala termica de 24 Kw, calorifere otel, **44.500 €;** ☎0723.190.414 victor.a@star-construct.ro

711. **Giurgiului,** Str. Moldoveni, semidec., et. 4/4, 54 mp, Giurgiului - Str.Moldoveni - vand apartament 2 camere, semi-dec., etaj 4/4, bloc 1975 reabilitat, scara curata, 54 mp, mobilat/nemobilat, gresie, faianta, interior curat, pret 45.000 euro/luna N, **45.000 €;** ☎0725.073.075 valentinacalitoiu.imob@gmail.com

712. **Giurgiului,** zona linistita, acces facil RATB et. 2/4, 48 mp, 2018, Apartament cu 2 camere, etaj intermediar, Giurgiului, zona linistita **42.350 €;** ☎0799.929.025/ 0725.597.221 aura.c@star-construct.ro

713. **Gorjului,** 6 min. metrou, 2 camere dec., et. 1/4, 51 mp, 1980, **65.000 €;** ☎0728.220.234 marinel.apostu@activimob.ro

714. **Gradina** Icoanei, Dacia, piata Spaniei, dec., et. 4/4, 62 mp, 1982, 4/4, dec., 62 mp, bloc de protocol 1982, reabilitat termic, liber, multiple imbunatatiri, renovat recent, bucatarie mobilata si utilata complet, ac, parchet **125.000 €;** ☎0735.883.452 daniel.enache@centralimobiliare.ro

715. **Grigorescu,** semidec., et. 1/3, 55 mp, 2018, imobil nou, direct dezvoltator, accept credit bancar/ ipotecar, 10 min. metrou, finisaje la alegere, centrala proprie, geam Tripan, finalizare 2018, tva 5% inclus, comision 0, **58.900 €;** ☎0758.234.495 rusu.c@vbi.ro

716. **Grigorescu,** Marului, dec., et. 1/2, 57 mp, 2018, apartament cu 2 camere, dec., aflat intr-un bloc nou, finalizat, cu o suprafata de 57 mp, la etajul 1 din 3. Apartamentul se preda la cheie, finisat total, centrala termica. Comision 0 **59.850 €;** ☎0726.904.451 georgiana.l@star-construct.ro

717. **Grigorescu,** Titan, Trapezului, semidec., 67 mp, 2017, imobil nou, ds+p+3e+m, modern, direct dezvoltator, accept credit bancar/ipotecar, finalizare 2017, 10 min. metrou, finisaje la alegere, centrala proprie, geam Tripan, **54.500 €;** ☎0758.234.495 rusu.c@vbi.ro

718. **Grigorescu,** Trapezului, dec., et. 10/10, 40 mp, 1974, 2 camere confort 2, dec., etaj 10/10, liber, cu parchet si termopan, bloc reabilitat **37.500 €;** ☎0773.910.634

719. **Grigorescu,** Trapezului, dec., et. parter/2, 44 mp, 2018, vanzare apartament 2 camere, dec., la parter din 2 etaje cu pod, bloc nou, predare la cheie, gresie, faianta, parchet, termopan, usa metalica, centrala termica.Se accepta prima casa, comision 0! **53.900 €;** ☎0726.904.451 georgiana.l@star-construct.ro

720. **Grivita** intersectie cu Ion Mihalache, dec., et. parter/3, 51 mp, 2007, zona de case, 3 minute de metrou 1 Mai, parter inalt, centrala proprie, parchet, termopan, geam la baie, liniste, boxa, plus 32 mp, teren proprietate prevazut in acte in curtea interioara a blocului **65.000 €;** ☎0724.278.376

721. **Grivita,** Ion Mihalache, semidec., et. parter/2, 53 mp, proprietar, zona linistita, curte interioara, apartament renovat complet, balcon inchis, inst. el, san si term - toate noi din cupru, boxa 6 mp, metrou/ autobuz la 5 min dist, disponibil imediat, **65.000 €;** ☎0722.222.648

722. **Grozavesti,** dec., et. 3/9, 61 mp, 2017, Politehnica, complex nou, vedere parc, imobil dat in folosinta, finisaje Porcelanosa, Saloni, Pinum, Villeroy Boch, Scheider, lifturi Kone, complex paza, locuri joaca copii, piscina interioara, **86.900 €;** ☎0722.434.557

723. **Grozavesti,** Politehnica dec., et. 4/9, 50 mp, 2017, apartament cu 2 camere, etj 4, dec., complexul Politehnica Park Residence, 2017, situat la 7 minute de doua guri de metrou - Politehnica si Grozavesti, **88.000 €;** ☎0725.084.444/ 021.210.76.00 ancasweethome@gmail.com

724. **Grozavesti,** Politehnica, metrou, dec., et. 5/10, 57 mp, 2017, complex nou, langa Parcul Politehnicii, constructie solida, beton armat si caramida, tamplarie Geala 6 camere, finisaje Porcelanosa, Saloni, Villeroy Boch, Pinum, Roca, centrala termica, pret cash **78.900 €;** ☎0723.551.494 catalin.novuminvest@gmail.com

725. **Hotel** Ibis, Gara de Nord, Polizu, Sector 1 semidec., et. 7/7, 50 mp, 1960, ap. 2 camere sdec renovat complet si mobilat integral. Bloc anvelopat recent. Parchet original de stejar. Usi Porta Doors. Excelent impartit. Statia metrou in fata blocului, Piata Victoriei 3 min. **71.700 €;** ☎0770.447.645 ovidiu_baloiu@yahoo.com

726. **Hotel** Rin Airport dec., et. 3/3, 56 mp, 2009, apt 2 cam, 56 mp suprafata construita beton-caramida, 45 mp utili, bucatarie open space, apt mobilat mobexpert, utilat samsung, Indesit, Ariston, Whirpool, cada hidromasaj, wc -bideu, parchet, gresie, faianta, **60.000 €;** ☎0725.155.555 sascha1010@yahoo.com

727. **Hotel** Rin, in incinta hotelului, 4 stele, dec., et. 5/14, 40 mp, 2008, in hotel Rin, mobilat si utilat, la cheie, liber, particular, accept credit, proprietar, **55.000 €;** ☎0765.132.174

728. **Iancului** Ferdinand, 2 camere, renovat 2018 semidec., et. 3/4, 61 mp, 1962, bloc reabilitat, et. 3/4, semidec., mobilat si utilat complet, finisaje superioare (gresie, faianta, parchet, termopan, um), ac, balcon 9 mp inchis in termopan, zona verde foarte linistita, apropiere: Obor, Mihai Bravu **69.800 €;** ☎0748.288.684/ 031.401.29.06 alin@compleximobiliare.ro

729. **Iancului** metrou 3 minute semidec., et. parter/8, 46 mp, 1965, ap 2 camere semidec., cu toate imbunatatirile, g, f, p, t, bloc reabilitat, se vinde mobilat utilat. Acte la zi, eliberare rapida, **52.000 €;** ☎0771.791.542

730. **Iancului** metrou, semidec., et. 6/9, 48 mp, 1965, apartament confort 1, semidec., situat la etajul 6/9, superamenajat, totul nou, gresie, faianta, parchet, termopan, instalatii sanitare si electrice noi, usi schimbate, liber, cadastru si intabulare. **56.900 €;** ☎0767.665.916

731. **Iancului** metrou, semidec., et. 2/10, 50 mp, 1965, Avrig, confort 1, semidec., etaj 2 din 10, 50 mp, gresie, faianta, parchet masiv reconditionat, termopan, usa metalica, renovat recent, bloc reabilitat termic, fara risc seismic, **59.900 €;** ☎0758.230.771 filip@confortcasaimobiliare.ro

732. **Iancului** metrou, semidec., et. 9/10, 57 mp, 1964, vanzare 2 camere cf. 1 semidec., etaj 9/10, bloc 1965, cu imbunatatiri g, f, p, t, um, ac, bucatarie mobilata, cu 2 holuri si balcon inchis cu termopan. Geam la baie, bloc reabilitat termic, foarte aprope de metrou, **60.000 €;** ☎0749.199.196 lenus@confortcasaimobiliare.ro

733. **Iancului** metrou, Avrig, amenajat la cheie, semidec., et. parter/8, 45 mp, 1970, mobilat/utilat, bloc reabilitat fara risc, semidec., electrocasnice incorporate, supraveghere video, instalatii electrice/sanitare noi, apropiere metrou 2 min, statii Ratb, centre comerciale, **51.500 €;** ☎0766.086.539

734. **Iancului** stradal, metrou, dec., et. 2/2, 1959, apartament 2 camere situat in vila fara risc seismic, fara Legea 112, etajul 2, renovat, gresie, faianta, parchet lemn, glasvanduri, bine compartimentat, suprafata 58 mp, cadastru, intabulare, **57.900 €;** ☎0744.426.287/ 0785.232.323 costi@euroinvest.ro

735. **Iancului,** semidec., et. 8/10, 54 mp, 1976, 2 cam, confort 1 semidec, etaj 8/10, 54 mp, imbunatatiri:gresie, faianta, parchet, termopan, AC, um. Bloc situat la doi pasi de intersectia cu Iancului. Bloc anvelopat termic, scara de bloc curata si civilizat. Neg. **65.000 €;** ☎0747.111.633/ 0722.459.956 iacobsorin02@yahoo.com

736. **Iancului,** dec., et. 6/8, 53 mp, 1985, 2 camere complet renovat si utilat zona Iancului, apropiere metrou, liceul Iulia Hasdeu, etaj 6/8, dec., vedere spate, bloc reabilitat, constructie 1985, instalatii electrice sanitare schimbate, **82.000 €;** ☎0725.591.444

737. **Iancului,** semidec., et. 2/2, 58 mp, 1935, apartamentul este situat la 5 minute de metrou Iancului, etajul 2 din 2, stradal, vedere fata, curat, liber **52.000 €;** ☎0724.254.024 balescu.ionut@gmail.com

738. **Iancului,** semidec., et. 9/10, 1982, la 2 min de metrou Iancului, str Avrig, 9/10, vedere f frumoasa, finisaje noi, instalatii electrice si sanitare pe cupru, usi noi, bloc 1982, in iunie incepe reabilitarea, ideala investitie. **76.900 €;** ☎0722.211.146 pegusimobiliare@yahoo.com

739. **Iancului,** semidec., et. parter/10, 50 mp, 1963, metrou Obor, multiple imbunatatiri, balcon, geam baie, vedere parc, bloc reabilitat, zona linistita, acte la zi. **50.000 €;** ☎0731.689.249 maria.gradinaru@houseproviders.ro

740. **Iancului,** et. 6/9, 53 mp, metrou, cf 1, 6/9, balcon inchis in termopane, 53mp, complet renovat, gresie, faianta, parchet, termopan, um, bsie cu geam, aproape scoala si gradinita, aproape parcul Obor, super zona, inatabulare, neg., **56.000 €;** ☎0761.749.316/ 0722.824.757

741. **Iancului,** 2 camere ctie 1980 dec., et. 6/10, 60 mp, 1980, mobilat si utilat complet, etaj 6, renovat cu toate imbunatatirile, acte, bloc reabilitat. Zone invecinate: Obor, Muncii, Mihai Bravu, **82.000 €;** ☎0775.368.460 agentie6@mauwis.ro

Imobiliare vânzări 2 CAMERE

742. **Iancului,** 5 min. de metrou, Ritmului, Obor, semidec., et. 1/10, 53 mp, 1985, Ferdinand, stradal, 1/10, cf 1, sdec, 53 mp, ved. Pe spate, renovat 2015, mobilat modern, utilat complet, investitie, bl. Reabilitat termic, pe mijloc, g, f, p, t, um, instal. Si usi inter. Noi, calorifere noi, intab, acc. credit, neg. **79.000 €;** ☎0770.956.572

743. **Iancului,** Avrig, Obor, acces metrou, semidec., 54 mp, 1978, bloc reabilitat, se vinde mobilat si utilat complet, renovat recent, gresie, faianta, parchet, termopan, usa metalica, aer conditionat, contorizat, acces metrou Iancului, Obor, Ferdinand, Mosilor, **67.000 €;** ☎0729.323.433

744. **Iancului,** Matei Voievod, semidec., et. 6/10, 51 mp, 1963, confort 1, semidec., etaj 6 din 10, bloc reabilitat termic, an constructie 1963, 51 mp, fara imbunatatiri, planul secund, liber, accepta credit. **48.900 €;** ☎0758.230.771 filip@confortcasaimobiliare.ro

745. **Iancului,** metrou, bloc 1984, amenajat lux dec., et. 5/8, 58 mp, 1984, instalatii sanitare noi, parchet, gresie, faianta, usa metal, ac, balcon inchis, usi noi, contorizat, apropiere metrou Piata Iancului, Parcul National, Vatra Luminoasa, Ritmului, Obor, Muncii, liber **72.900 €;** ☎0768.198.229

746. **Iancului,** Mihai Bravu, semidec., et. 2/8, 55 mp, 1963, confort 1, semidec., etaj 2 din 8, an constructie 1963, bloc reabilitat termic, fara risc seismic, 55 mp, gresie, faianta, parchet, termopan, usa metalica, aer conditionat, mobilat si utilat. **56.000 €;** ☎0758.230.771 filip@confortcasaimobiliare.ro

747. **Iancului,** Mihai Bravu, dec., et. 1/5, 70 mp, 2018, vindem apartament cu 3 camere intr-un ansamblu rezidential de lux, zona Iancului, finalizare 2018, parcari tip Klaus, centrala proprie, gresie, faianta, parchet Italia, oferta limitata. Merita vazut; **97.000 €;** ☎0726.375.629 cristian.mocanu@zonadesud.ro

748. **Iancului,** Obor, Mihai Bravu, Ferdinand, semidec., et. 10/10, 54 mp, 1964, 3 min. metrou Iancului, bloc reabilitat, terasa refacuta. Un apartament luminos, o casa calda si primitoare, cu camere mari, spatioase. Se poate vinde mobilat si utilat. Ideal investitie. 0 comision **51.000 €;** ☎0737.989.041 contact@ramona-ursu.ro

749. **Iancului,** oferta apartament dec., et. parter/10, 59 mp, 1982, **71.900 €;** ☎0799.029.194 cateliu.gabriel@catoma.ro

750. **Iancului,** stradal Mihai Bravu Muncii, dec., et. 1/8, 62 mp, 1987, metrou Vatra Luminoasa, bl.1987, et 1/8 bl. stradal, monolit, reabilitat, dec., bucatarie mare patrata, hol locuibil, sufragerie 24 m, dormitor 15m, vedere fata, apropiere parc, metrou Pta Iancului, Arena Nationala, **82.900 €;** ☎0766.187.781

751. **Iancului,** Vatra Luminoasa, dec., et. 9/10, 60 mp, 1976, circular, mobilat modern, utilat complet, gresie, faianta, parchet, termopan, usa metalica, usi interioare noi, aer conditionat, spatios, 60 mp, boxa la subsol, cadastru, intabulare, se accepta credit, negociabil, **77.000 €;** ☎0787.882.999

752. **Iancului,** zona Locotenent Victor Manu, dec., et. parter/10, 54 mp, 1979, dec., p/10, vedere spate spre Parcul Gradina Engleza, 54mp, g,p,f,t,ac. Bloc reabilitat termic, bloc antiseismic. Apartament cu imbunatatiri. Pretabil locuinta, cabinet, birouri. Accept cash, credit ipotecar si prima casa. Pret sub pretul zonei, discutabil. **64.499 €;** ☎0722.511.217/ 0762.628.915 uigimob@yahoo.com

753. **Imobil,** locuinta tip loft, design superb dec., et. parter/8, 50 mp, 2017, si practic apartament 2 camere cu scara interioara, suprafata utila 50 mp, in stilul loft, finisat la indrumarea unui arhitect cu finisaje de calitate superioara, oferind ambientul placut si comod. Comision 0 **60.400 €;** ☎0764.665.766/ 0799.929.024 simona.b@star-construct.ro

754. **In** spatele pietii Campina, apartament in casa nationalizata, mansarda, toate utilitatile, separatie, suprafata mica, nemobilat, pret negociabil, **16.000 €;** ☎0736.081.183

755. **Intersectia** Cantemir- Marasesti, fost Budapesta semidec., et. 2/7, 55 mp, 1970, proprietar vand doua camere, bloc reabilitat termic in vara 2017, vedere pe fata, vedere la parcare, standard occidental, **67.000 €;** ☎0744.364.844 fanel.ivan2016@gmail.com

756. **Intr.** Reconstructiei, et. 8/10, vand ap. 2 camere, reconstruit, full, parcare, **68.000 €;** ☎0730.946.160

757. **Ion** Mihalache, Domenii, semidec., et. 3/7, 50 mp, 1967, apartament 2 camere vedere spate zona Ion Mihalache, Popisteanu. **69.900 €;** ☎0722.370.376 andrei_vlad2008@yahoo.com

758. **Ion** Mihalache, metrou, semidec., et. 7/7, 1965, 1965 constructie bloc, reabilitat termic, semidec. 50 mp, etaj 7/7, vedere spate, neamenajat, cadastru si intabulare, liber. **54.900 €;** ☎0731.144.153/ 021.231.23.18 florexhome@gmail.com

759. **Iuliu** Maniu, 2 minute metrou, stradal, dec., et. 2/11, 2019, bloc nou situat la 200 de metri de statia de metrou Pacii ofera spre vanzare apartament cu 2 camere, **70.000 €;** ☎0757.578.682 razvan@rotarpark.ro

760. **Iuliu** Maniu, Militari, metrou, Pacii dec., et. 1/11, 57 mp, 2019, bloc nou situat la 200 de metri de statia de metrou Pacii, ofera spre vanzare apartament cu 2 camere 57 mpu, complet dec., etaj 1/11, complet dec., **73.000 €;** ☎0757.578.682 razvan@rotarpark.ro

761. **Iulliu** Maniu, metrou Pacii stradal, dec., et. 2/11, 55 mp, 2018, bloc nou, langa metrou, vedere integral pe Iuliu Maniu sector 6, 2 camere dec. de la 63.500 euro, contorizare individuala, finisaje la alegere, direct dezvoltator, comision 0%, **63.500 €;** ☎0757.578.681

762. **Jandarmeriei** dec., et. 2/4, 69 mp, 2018, balcon suprafata 7.16 mp; suprafata construita 69.55 mp; suprafata utila 58.35 mp; incalzire pardoseala; centrala individuala prin pardoseala; usi intrare metalice blindate Italia; usi interior Italia **117.000 €;** ☎0724.745.987

763. **Jandarmeriei** Baneasa dec., et. 3/5, 80 mp, 2018, Atlas Park, apartament 2 camere cu suprafata utila totala de 80.10 mp situat la etajul 3/5. **138.000 €;** ☎0728.681.819 andreicatalinpalade@yahoo.com

764. **Jandarmeriei,** dec., et. 3/4, 69 mp, 2018, apartament in imobil S+P+3+4 retras; suprafata utila 58.35 mp; suprafata construita 69.55 mp; suprafata balcon 7.16 mp; loc de parcare contracost subteran sau suprateran; incalzire pardoseala **117.000 €;** ☎0724.745.987

765. **Jandarmeriei,** dec., et. 1/4, 57 mp, 2018, apartament suprafata construita 57.20 mp, suprafata utila 47.31 mp, suprafata logie 1.97 mp, posibilitatea de achizitionare prin orice tip de credit. Sistem de paza cu bariera si acces controlat. ☎0724.745.987

766. **Jandarmeriei,** dec., et. 2/4, 57 mp, 2018, apartament suprafata construita 57.20 mp; suprafata utila 47.31 mp; suprafata logie 1.97 mp; Posibilitatea de achizitionare prin orice tip de credit; centrala individuala prin condensare ☎0724.745.987

767. **Jandarmeriei,** dec., et. parter/4, 69 mp, 2018, apartament suprafata construita 69.45 mp, supratata utila 58.85 mp situat in imobil S+P+3+4 retras, incalzire pardoseala, loc parcare,promotie, ultimele 4 apartamente cu 1.400 euro/mp construit **111.120 €;** ☎0724.745.987

768. **Jandarmeriei,** dec., et. 3/4, 67 mp, 2018, suprafata construita 67.45 mp, suprafata utila 55.26 mp, suprafata balcon 7.61 mp, achizitionare prin orice tip de credit, usi exterior metalice blindate, usi interior Italia, incalzire pardoseala, **114.000 €;** ☎0724.745.987

769. **Jean** Steriadi, metrou 1 Decembrie, semidec., et. 6/10, 54 mp, 1972, chiar pe Ciucea, stradal, bloc reabilitat, gresie, faianta, parchet, termopane, usa metalica, liber, **55.000 €;** ☎0728.777.132 office@ramax.ro

770. **Jilava,** dec., et. 3/4, 52 mp, 2008, an constructie 2008, apartament la doar 10 km de unirii bloc cu lift toate utilitatile, dec. cartier rezidential, liber **43.000 €;** ☎0723.049.152 any_nistor@uahoo.com

771. **Jumbo** Berceni, sector 4 Bucuresti dec., et. 2/5, 50 mp, 2018, 2 camere, ieftin, bloc nou, centrala proprie. **53.000 €;** ☎0721.165.251/ 0727.239.293 anca@sudrezidential.ro

772. **Kiseleff,** Parcul Regele Mihai fost Herastrau dec., et. demisol/1, 62 mp, 1950, 1950 constructie vila, dec. 62 mp, demisol/1+mansarda, gresie, faianta, parchet, termopane, usa metalica, centrala termica, curte comuna de 2000 mp, liber, **89.900 €;** ☎0731.144.153/ 021.231.23.18 florexhome@gmail.com

773. **Lacul** Tei Teiul Doamnei langa Facultatea de c-tii dec., et. parter/10, 40 mp, 1976, langa parcurile Tei, Plumbuita, Lukoil, strada adiacenta, Ratb 3min bloc reabilitat termic, p/10 dec, cu balcon, 40 mp, g, f, p, um, termopan, zugravit recent, mobilat, utilat complet, cadastru intabulare, **45.900 €;** ☎0722.614.867/ 0737.435.628

774. **Lacul** Tei, dec., et. 8/10, 39 mp, 1975, oferim spre vanzare un apartament cu 2 camere in zona Lacul Tei; **42.500 €;** ☎0752.289.547 cristi.priza@gmail.com

775. **Lacul** Tei, Alexandru cel Bun, parc, dec., et. 10/10, 57 mp, 1987, apartament cu doua camere dec. aflat intr-un imobil construit in 1987. Ca finisaje are gresie, faianta, parchet, tamplarie termopan inclusiv la balcon. **65.000 €;** ☎0746.818.074

776. **Lacul** Tei, Facultatea de Constructii, Parcul Tei, semidec., et. 6/10, 40 mp, 1976, Teiul Doamnei stradal, metrou Obor la 15 min., cf. 2, bloc monolit, vedere deschisa, baie cu fereastra, bucatarie patrata, pe mijloc, 2 lifturi, orientare S-V, scara curata, imb, gresie, faianta, termopan, ideal locuit/ investitie **45.900 €;** ☎021.380.28.14/ 0737.435.628

777. **Lacul** Tei, Parcul Circului, dec., et. parter/10, 60 mp, 1989, de vanzare 2 camere Lacul Tei, Parcul Circului, confort 1 dec., parter/10, suprafata 60 mp, gresie, balcon, parchet, termopan, usi interior schimbate, reabilitat, mobilat + utilat, parcare ADP. **79.999 €;** ☎0787.820.342

778. **Lacul** Tei, Parcul Tei, Facultate de Constructii, dec., et. 8/10, 39 mp, 1976, confort 2, gresie, faianta, parchet, termopan, aer conditionat, renovat recent, totul nou, cadastru, intab., acc. credit; **41.500 €;** ☎0724.336.834

779. **Lacul** Teiul Doamnei vav Posta aproape Parc Tei, semidec., et. 4/10, 56 mp, 1980, Facultatea de Constructii, 12 min, metrou Obor, cf, 1 semi, 56mp, bloc 1980 reabilitat termic, baie cu fereastra, bucatarie mare patrata, balcon mare, imb, g, f, p, termopan, um, ac, liber, cadastru, intabulare, **63.000 €;** ☎021.380.28.14/ 0737.435.628

780. **Lidl,** Uverturii, apartamente 2 camere, la cheie dec., et. 1/4, 49 mp, 2018, ansamblu compus din 5 cladiri, structurate pe 3 niveluri (P+3E), ofera garsoniere si apartamente cu 2 camere cu un design modern, realizate din materiale de calitate superioa. **42.000 €;** ☎0733.353.013 apartamentenoilacheie@gmail.com

781. **Luica** - stradal, Prima Casa, apartament spatios, dec., et. 1/5, 57 mp, 2018, apartamentul disponibil pe etajul 1, zona Luica, stradal, acces rapid RATB, bloc nou, achizitie Prima Casa, Direct dezvoltator, Comision 0; **60.300 €;** ☎0799.929.025 aura.c@star-construct.ro

782. **Luica,** Berceni, zona case-vile, etaj intermediar dec., et. 2/4, 47 mp, 2018, Direct dezvoltator, Luica - Berceni, imobil in curs de constructie, etaj 2, 47 mp, bucatarie open-space, dec., statie Ratb la 1 minut distanta, loc de parcare inclus. Comision 0, **43.000 €;** ☎0725.597.221/ 0725.597.221 vlad.m@star-construct.ro

783. **Luica,** bloc nou, parcare inclusa, dec., et. 1/4, 47 mp, 2018, apartament in bloc nou, amplasat in zona Luica, Giurgiului. Se preda la cheie, bransat la utilitati, contorizat individual, centrala termica. Loc de parcare inclus in pret. Se accepta credit ipotecar. **42.350 €;** ☎0736.380.182/ 0725.597.221

784. **Luica,** Hornbach, Grand Arena, Meridian et. parter/2, 47 mp, 2018, apartament nou, 2 camere, dec., 47 mp, centrala proprie de apartament, bloc izolat termic, interfon, parcare, drum de acces asfaltat si iluminat. Pt plata accept orice tip de credit bancar. **47.000 €;** ☎0724.888.478/ 0731.491.608

785. **Luica,** stradal, direct dezvoltator dec., et. 2/5, 58 mp, 2018, Apartament Luica, stradal, direct dezvoltator.Accesul la mijloacele de transport în comun se realizeaza facil, sta?ia de Ratb fiind amplasata chiar in fata ansamblului. Comision 0. Pret fara TVA, **57.430 €;** ☎0799.929.025/ 0725.597.221 aura.c@star-construct.ro

786. **Luica,** Stradal, Penny, RATB 1 minut, dec., et. parter/4, 55 mp, 2018, Luica, Penny, Ratb 1 minut, apartament in bloc nou, finalizat, la cheie, centrala termica, contorizare individuala, toate utilitatile, compartimentare caramida. Comision 0%. Dezvoltator, **54.600 €;** ☎0736.380.182/ 0725.597.221

787. **Luica,** zona linistita, dec., et. 3/4, 51 mp, 2018, Direct dezvoltator, apartament de 2 camere in zona Luica - Berceni, bloc in constructie, se vinde complet finisat, gresie, faianta, parchet, centrala. Pret fara TVA, **43.145 €;** ☎0735.219.876/ 0725.597.221 vlad.m@star-construct.ro

788. **Lujerului** dec., et. 1/9, 100 mp, 1978, oferta, apartament 2 camere dec., Cora Lujerului, metrou, Piata Veteranilor, **63.000 €;** ☎0735.518.744/ 0770.391.046 alexandrubejan2016@gmail.com

789. **Lujerului,** 3 cam recompartimentat, metrou 6 min semidec., et. 4/8, 59 mp, 1976, etaj intermediar, zona avantajoasa: metrou, parc, piata, Cora Lujerului, Plaza mall s.a. bloc mixt. Va oferim cel mai bun pret pentru 3 cam din zona: 56000 euro, se poate achizitiona doar cash. **51.000 €;** ☎0736.380.183/ 0725.597.221

790. **Lujerului,** Cora, acces 5 minute metrou, semidec., et. parter/10, 54 mp, 1980, apartament situat intr-un imobil din 1980, la parter, cu balcon, geam la grupul sanitar, structura semidec.a, suprafata de 54 mp. **61.000 €;** ☎0722.732.975 axadomenii@yahoo.com

791. **Magheru** Scala, Inter. la 5 min de Palatul Regal semidec., et. 3/4, 54 mp, 1960, Scala, 2 camere lux, renovat, complet mobilat si utilat, bloc elegant 1960, plus 2 boxe (deci suprafata totala 69 mp), parchet, gresie, faianta, termopan, ac, mobilier nou, nu are bulina nici risc, **83.000 €;** ☎0723.641.488/ 0722.579.817 traduceritehnice@gmail.com

792. **Magheru,** Romana, semidec., et. 9/9, 58 mp, 1961, apartament 2 camere situat pe B-dul Magheru, etaj 9/9, vedere bulevard, bloc din 1961, este U3, bloc fara bulina, circulat, 58 mp, balcon lung spre bulevard, liber; **67.000 €;** ☎0743.331.612 imobiliareitalia@gmail.com

793. **Magura** Vulturului, sector 2, semidec., et. 1/3, 74 mp, 2018, apartamente 2, 3 camere in mini-bloc nou, str. Magura Vulturilor, parcare inclusa in pretul apartamentelor, 1600 euro/mp/util + parcare subterana. **1.600 €;** ☎0723.661.054 david.mihai2509@gmail.com

794. **Magurele** centru dec., et. 1/3, 48 mp, 2018, direct dezvoltator vindem garsoniere, apartamente de 2 si 3 camere, bloc nou, finalizat, calitate superioara, Magurele centru, str. Marasesti nr. 14, toate utilitatile. Promotie plata cash 750 euro/mp util **36.000 €;** ☎0724.066.844 vivianapav@yahoo.com

795. **Magurele** Park, 50 mp, centrala proprie, parter, suprafata construita 62 mp, contorizat individual, tva inclus, loc de parcare exterior. **47.300 €;** ☎0752.413.105

796. **Magurele,** vanzare apartament 2 camere constructie noua an 2018 la cheie semidec., et. 1/3, 55 mp, 2018, **41.500 €;** ☎0758.098.743 sebastian.stroe@galaxyimob.ro

797. **Maia** Residence Baneasa, Sisesti, Bucurestii Noi dec., et. 5/5, 68 mp, 2018, 2 camere la 5 min. de mers pe jos de metrou Straulesti, s. construita 76.90 mp (65.87 mp utili ce includ balconul cu s. 8.22 mp), cu bucataria inchisa, **69.050 €;** ☎0720.479.575 sisesti@maiacasa.ro

798. **Maior** Coravu, Vatra Luminoasa, semidec., et. 7/10, 57 mp, 1970, metrou Iancului, bl. reabilitat, amenajat bucatarie mare, vedere superba, liniste, parchet, termopan, bucatarie mare, liber apropiere metrou Iancului, piata, Parcul National, metrou Muncii, **63.000 €;** ☎0768.198.229

799. **Mall** Vitan apartament dec., 2 camere, dec., et. 1/8, 60 mp, 2010, va prezentam un apartament de 2 camere spatios, foarte bine compartimentat, situat intr-un imobil de lux, construit in 2010. Este mobilat si utilat complet; **83.000 €;** ☎0728.892.834 sara.hussein@dionimobiliare.ro

800. **Marriott,** ap 2 camere, spatios, finisaje lux, dec., 64 mp, 2019, proiect situat in zona Marriott, 13 Septembrie, format din 3 tronsoane cu regim de inaltime D+P+3+4R+5R, ce au in componenta sa apartamente de 2 si 3 camere, inclusiv garsoniere. **81.333 €;** ☎0757.077.057/ 021.528.06.60 sasha.calutu@neofortbiz.ro

801. **Martisor,** Oraselul Copiilor, Brancoveanu,Sun Plaza dec., et. 1/5, 57 mp, 2015, zona Martisor, 5 min M Brancoveanu, 13 min Sun Plaza, 2 AC, finisaje de calitate, ideal pt familie cu copil sau pt cei care fac miscare fiind la 3 min Oraselul Copiilor, scoala si gradinita la 3 min. **99.000 €;** ☎0774.905.130 jiruluinr5@gmail.com

802. **Matei** Basarab, Valeriu Braniste semidec., et. 5/5, 71 mp, Apartament de vanzare, pretabil atat pentru locuit cat si ca investitie, suprafata utila 65 mp, balcon 6 mp, etaj 5 din 5, centrala termica de apartament, necesita renovari. Loc de parcare inclus, **36.000 €;** ☎0751.186.986

803. **Matei** Voievod dec., et. 2/2, 68 mp, 1930, 2 camere mari, hol mare, baie, bucatarie, boxa+ 2 camere mansarda, curte comuna, **68.000 €;** ☎0722.330.307/ 0723.272.097 carinaimobiliare@yahoo.com

804. **Metalugiei,** Monaco Towers, metrou Dimitrie Leonida dec., et. 2/5, 49 mp, 2018, apartament 2 camere Berceni, Metalurgiei, acces rapid metrou Leonida/Aparatori. **48.000 €;** ☎0723.142.418/ 0730.343.698

805. **Metalurgiei** dec., et. 2/5, 48 mp, 2018, Direct Dezvoltator vand apartament 2 camere, dec., situat intr-un imobil cu un regim de inaltime P+5, amplasat la aproximativ 10 minute fata de statia de Metrou Aparatorii Patriei. **47.000 €;** ☎0720.546.777/ 0732.585.966 stefan.nastase@sudrezidential.ro

806. **Metalurgiei** bulevardul, stradal, dec., et. 1/5, 50 mp, 2018, bulevardul Metalurgiei stradal, apartament 2 camere 50 mp utili, et. 1/5, bloc nou, lift finisaje la alegere, contorizari separate, avans 5%, accept credit, comision 0, acces rapid la Ratb. **53.000 €;** ☎0724.112.489/ 0720.544.781 stefan@sudrezidential.ro

807. **Metalurgiei** Park dec., et. 2/5, 50 mp, 2018, apartament spatios 2 camere Metalurgiei Park. **55.440 €;** ☎0730.855.555 simona.nistor@sudrezidential.ro

808. **Metalurgiei,** dec., 69 mp, 2018, apartament 2 camere dec., foarte spatios, la 10 min de statia de metrou Aparatorii Patriei. Locuinta se preda finisata la cheie si bransata la toate utilitatile. Reducere de 5% la plata cash **57.000 €;** ☎0726.863.405/ 0722.478.920 madalin_miclaus@yahoo.com

809. **Metalurgiei,** dec., et. 2/10, 57 mp, 2018, apartament cu 2 camere 57mp dec. in imediat apropiere de statiile de metrou Dimitrie Leonida si Aparatorii Patriei. Compartimentare foarte practica realizata din caramidaStructura beton armat **57.000 €;** ☎0764.850.040 raphael.grecu@metropolitanresidence.ro

810. **Metalurgiei,** dec., et. 3/10, 60 mp, 2018, apartament cu 2 camere 60 mp utili dec. in apropiere de statiile de metrou Dimitrie Leonida si Aparatorii Patriei. Compartimentare foarte practica realizata din caramida. Structura beton armat; **59.000 €;** ☎0764.850.040 raphael.grecu@metropolitanresidence.ro

811. **Metalurgiei,** dec., et. 2/8, 2018, apartament dec. cu 2 camere, etaj intermediar 2/8, lift, finisaje deosebite, centrala proprie, contorizare separata, interfon, TV/internet. Se accepta credit. **55.000 €;** ☎0721.888.400/ 0733.374.103 ionel@sudrezidential.ro

812. **Metalurgiei,** dec., et. 2/3, 55 mp, 2018, apartamentul de 2 camere, dec., luminos, este amplasat intr-o zona linistita, de case, ce ofera acces facil care multiple centre comerciale, statie autobuz, gradinita, centru de relaxare, comision 0 **55.000 €;** ☎0722.652.640 diana.berinde@premierimobiliare.ro

813. **Metalurgiei,** semidec., et. 2/5, 51 mp, 2017, Berceni, aparatment cu 2 camere, contorizare individuala, finisaje de lux, centrala proprie 24 kw, interfon, balcon luminos, debara, bransata la toate utilitatile publice. **42.500 €;** ☎0725.225.117 claudia@sudrezidential.ro

814. **Metalurgiei,** dec., et. 3/8, 62 mp, 2018, dezvoltator, vand apartament mare, dec., nou, 2 camere, pe B-dul Metalurgiei la 1 minut de statia de RATB si la 12 minute de statia de metrou Aparatorii Patriei. **55.000 €;** ☎0731.171.007/ 0729.923.486 razvan.marginean27@gmail.com

815. **Metalurgiei,** et. 2/3, 64 mp, 2018, vanzare 2 camere cu terasa de 40 mp, contorizat individual, utilitati direct dezvoltator, fara comision. Bloc de 2 etaje. Acceptam credit ipotecar. Fara comision. **60.000 €;** ☎0731.510.862 andrei.vatavu@zonadesud.ro

816. **Metalurgiei,** 2 camere dec., dec., et. 2/5, 51 mp, 2018, vand apartament cu 2 camere dec., cu suprafata de 47.82 mp + balcon 4 mp disponibil la etajul 2/5. Apartamentul se preda complet finisat: gresie faianta, parchet, obiecte sanitare, centrala termica **53.000 €;** ☎0729.923.486/ 0731.171.007

817. **Metalurgiei,** Berceni semidec., et. 2/5, 49 mp, 2018, metrou, apartament mare, superb, finisat complet, balcon generos. Bloc nou, toate utilitatile contorizate separat. Parcare amenajata. **48.000 €;** ☎0731.491.608/ 0724.888.478 adriana@sudrezidential.ro

818. **Metalurgiei,** Berceni, Jambo, metro, semidec., et. 2/5, 46 mp, 2018, apartament 2 camere, sector 4, finisaje la alegere, contorizare individuala, centrala proprie de 24 kw in condensare, Tva de 5% inclus in pret. Avansul este de 5%, se accepta orice fel de credit. **44.750 €;** ☎0733.182.994/ 0799.877.999 laurentiu@sudrezidential.ro

819. **Metalurgiei,** Berceni, Mall Grand Arena, Auchan, dec., et. 2/10, 55 mp, 2018, apartament 2 camere tip studio - garsoniera dubla, dec., spatios, balcon generos, situat la 5 minute de statia de metrou Dimitrie Leonida. Proiectul este unul de lux cu finisaje premium **51.500 €;** ☎0736.362.117 daniela.dinu@metropolitanresidence.ro

820. **Metalurgiei,** Sun Park Berceni, dec., et. 2/4, 54 mp, 2018, apartament doua camere dec., etaj intermediar, bloc nou, direct dezvoltator, fara comision, se accepta credit, suprafata generoasa, finisaje la alegere. **45.000 €;** ☎0724.243.839/ 0725.412.246 misu@sudrezidential.ro

821. **Metro** Militari dec., et. parter/10, 54 mp, 2018, Metro Militari, Militari, Metro, sector 6, ap. 2 camere, baie cu geam exterior, loc parcare cu CVC, fatada ventilata Stacbond, tamplarie aluminiu, geam termopan duplex, finisaje la alegere 30 eur/mp. **52.620 €;** ☎0725.210.210 contact@transparentresidence.ro

822. **Metrou** 1 Dec 1918, Prima Casa ap. 2 cam dec 46 mp dec., et. parter/2, 46 mp, 2018, Prima Casa ap 2 cam dec 46 mp, 2018, gresie, faianta, parchet, instalatii electrice, sanitare noi centrala termica, constructie beton armat, caramida Phoroterm, finisaje de calitate. Pret 47.900 cu tva, **47.900 €;** ☎0721.389.312

823. **Metrou** 1 Decembrie - rezidential - 2 cam - studio, semidec., et. 3/11, 39 mp, 2018, oferta excelenta, bloc nou, constructia este realizata impecabil. Distante reduse pana la punctele de interes din zona: metrou (6 min de mers), Park Lake Mall, Parcuri Titan, IOR, finisaje moderne; **44.500 €;** ☎0736.380.183/ 0725.597.221

824. **Metrou** 1 Decembrie 1918, dec., et. 1/2, 2018, 1 Decembrie 1918, Piata Trapezului, dec., et 1/2, 50 m2, 2018, dezvoltator,se accepta plata prin credit, apartament 2 camere, gresie, faianta, parchet, centrala, balcon mare, **47.900 €;** ☎0770.187.743/ 0725.597.221 bogdan.p@star-construct.ro

825. **Metrou** 1 Decembrie 1918, Titan, Ozana, Auchan dec., et. parter/2, 48 mp, 2018, sector 3, apartament 2 camere, 48 mp utili, complet finisat, utilat cu centrala termica proprie, calorifere, obiecte sanitare pentru bai, tamplarie Salamander, geam tripan, usa metalica, instalatii **47.000 €;** ☎0771.246.246 office@estimobiliar.ro

826. **Metrou** 1 Decembrie, bloc nou, etaj intermediar. dec., et. 1/2, 55 mp, 2018, 1 Decembrie 1918, Trapezului, deco, Bloc nou, 1/2, direct dezvoltator,12 min de metrou, faianta, gresie, parchet, usa metalica, balcon, tot nou, acceptam credit, comision 0, bloc situat intre vile. **57.500 €;** ☎0770.187.743/ 0725.597.221 bogdan.p@star-construct.ro

827. **Metrou** 1 Decembrie, bloc nou, etaj intermediar. semidec., et. 2/10, 44 mp, 2018, ap 2 cam, nou, 2/10, 44 m2, bucatarie, gresie, faianta, parchet, termopane, Prima Casa, direct dezvoltator, 2 lifturi, locuri de joaca, parcare supraterana si subterana, Complex rezidential; **44.500 €;** ☎0770.187.743/ 0725.597.221 bogdan.p@star-construct.ro

828. **Metrou** 1 Decembrie, Prima Casa direct dezvoltator! dec., et. 1/11, 38 mp, 2019, comision 0, apartament de 2 camere la metrou 1 Decembrie 1918 intr-un bloc in constructie, etajul 1, dec., 38 mp, bucatarie open space; se vinde complet finisat. Nu include TVA; **42.380 €;** ☎0735.219.876 vlad.m@star-construct.ro

829. **Metrou** Aparatorii Patriei dec., et. 4/10, 2018, Apartament cu 2 camere 51 mp dec. in imediat apropiere de statiile de metrou Dimitrie Leonida si Aparatorii Patriei. Compartimentare foarte practica realizata din caramida. Structura beton armat, **51.500 €;** ☎0764.850.040 raphael.grecu@metropolitanresidence.ro

830. **Metrou** apartament dec., accept Prima Casa, dec., et. 2/11, 60 mp, 2018, apartament dec., bloc nou, ansamblu rezidential 6 blocuri, toate utilitatile, contorizat individuall, centrala termica, predare la cheie, finisaje la alegere. 0% comision, **58.000 €;** ☎0736.380.182/ 0725.597.221

831. **Metrou** Aviatiei, apartament 2 camere dec., et. 4/4, 55 mp, 2 camere metrou Aviatiei, dec., renovat, aere conditionate, mobilat, foarte luminos, bloc reabilitat **104.800 €;** ☎0786.159.852

832. **Metrou** Berceni dec., et. 1/5, 47 mp, 2018, apartament dec., 47 mp , metrou Berceni.Se vinde finisat si bransat la toate utilitatile, centrala proprie. Termen de finalizare: decembrie 2018Doar plata cash; **37.500 €;** ☎0724.548.052

833. **Metrou** Berceni 10 min, dec., et. 3/5, 53 mp, 2018, apartament 2 camere dec., 53 mp, etaj 3 din 5 in imediata apropiere a statiei de metrou Berceni. **49.500 €;** ☎0731.510.845 alin.ursei@zonadesud.ro

834. **metrou** Berceni apartament cu terasa dec., et. 4/5, 59 mp, 2018, spatios ingenios compartimentat, contorizare individuala, centrala proprie, finisaje incluse in pret.Dispune de o terasa generoasa; **46.900 €;** ☎0724.548.052

835. **Metrou** Berceni la 300 m, dec., et. 2/6, 62 mp, 2018, apartament cu 2 camere dec., dormitor cochet, living spatios, bucatarie inchisa, balcon inchis. Imobilul este amplasat intr-o zona linistita la doar 300 m de statia de metrou Berceni. Comison 0. **53.500 €;** ☎0731.510.845 alin.ursei@zonadesud.ro

836. **Metrou** Berceni studio + curte semidec., et. parter/5, 52 mp, 2018, apartament 2 camere + curte 45 mp, pozitionat in apropiere de metrou Dimitrie Leonida, Soseaua Berceni, predare la cheie. Promotie la plata Cash. Direct de la dezvoltator, comision 0%, **53.900 €;** ☎0722.204.952

837. **Metrou** Dimitrie Leonida et. 1/5, 59 mp, 2018, apartament 2 camere, nou, balcon, finisaje incluse. TVA 5% inclus in pret. Accept credit, comision 0% direct de la dezvoltator, **46.900 €;** ☎0723.535.968

838. **Metrou** Dimitrie Leonida 2 cam, curte 51 mp dec., et. parter/3, 2018, Rezidential. Compartimentare impecabila, amplasament excelent. Finisaje de lux: gresie, parchet, faianta, centrala termica proprie, usa metalica exterior si lemn interior. Vecinatati: metrou (6 min), **49.500 €;** ☎0736.380.183/ 0725.597.221

839. **Metrou** Dimitrie Leonida, proprietar dec., et. parter/4, 50 mp, 2018, 2 camere, compartimentare ingenioasa, bloc cu lift, structura beton, caramida, izolatie polistiren 10 cm, finisaje premium la alegere, parcare, tamplarie PVC, centrala proprie, 5% discount plata cash, **45.900 €;** ☎0734.950.229/ 0734.092.488 dany.barbulescu@yahoo.com

840. **Metrou** Dimitrie Leonida, rezidential, comision 0 dec., et. 1/3, 50 mp, 2018, compartimentare impecabila, amplasament excelent. Finisaje de lux: gresie, parchet, faianta, centrala termica proprie, usa metalica exterior si lemn interior. Vecinatati: metrou (6 min). **49.500 €;** ☎0736.380.183/ 0725.597.221

841. **Metrou** Eroii Revolutiei, 2 statii de la Unirii dec., et. 3/7, 50 mp, 1965, stradal, 3/7, cf 1 dec., 50 mp, ingrijit, luminos, cu imbunatatiri (termopan, aer conditionat, parchet, gresie, faianta, usa metalica), 3 minute de la metrou, se accepta credit, liber, **55.000 €;** ☎0767.480.826 diana13business@yahoo.com

842. **Metrou** Eroii Revolutiei, Bloc Flanco stradal, dec., et. 5/7, 50 mp, 1970, metrou, stradal, dec., etaj 5 / 7, liber, fara imbunatatiri, termopan, apometre, ideal investitie pentru inchiriere, intabulare, vedere bulevard, disponibil imediat, usor discutabil, **55.000 €;** ☎0727.468.617 sector4imobiliare@gmail.com

843. **Metrou** Leonida, apartament 2 camere dec., dec., et. 2/5, 56 mp, 2018, apartament 2 camere, dec., centrala proprie, contoarizat separat (gaz, apa,curent) lift, bariera, loc de joaca pt copii, ansambu 4 blocuri la 7-8 minute de statia de metrou Dimitrie Leonida. **49.900 €;** ☎0724.205.825/ 0722.478.920

844. **Metrou** Mihai Bravu, direct dezvoltator, bloc nou dec., et. 2/6, 54 mp, 2019, direct dezvoltator, apartament de 2 camere in bloc in constructie la metrou Mihai Bravu, 54 mp, etaj 2, dec.; se vinde la cheie (gresie, faianta, parchet, usi, termopane, centrala termica). **72.500 €;** ☎0735.219.876 vlad.m@star-construct.ro

845. **Metrou** Nicolae Teclu Prima Casa dec., et. 1/11, 55 mp, 2018, apt 2 cam 55 mp dec, prima Casa Metrou Nicolae Teclu apt 2 cam dec balcon 55 mp etj 1/11 centrala termica calorifere instalatii electrice parchet gresie faianta obiecte sanitare noi racordat la utilitatiPret 58.500 e; **58.500 €;** ☎0721.389.312/ 0774.454.454

846. **Metrou** Nicolae Teclu, Prima Casa ap. 2 cam semidec., et. 7/11, 48 mp, 2018, 48 mp, Prima Casa ap. 2 cam 48 mp cu balcon 2018 la 700 m metrou Nicolae Teclu, instalatii electrice noi parchet, gresie, faianta, obiecte sanitare noi, finisaje de calitate. Pret 48500 e tva inclus; **48.500 €;** ☎0721.389.312

847. **Metrou** Nicolae Teclu, prima casa, ap 2 cam, 48 mp semidec., et. 1/11, 48 mp, 2018, Prima casa apt 2 cam 48 mp balcon 10 min metrou Nicolae Teclu centrala termica gresie, faianta, parchet obiecte sanitare usi de interior usa metalica intrare racordat la utilitati. Pret 49 900 euro, **49.900 €;** ☎0721.389.312

848. **Metrou** Obor- apartament renovat, dec., et. 4/10, 52 mp, 1972, confort I, renovat integral- gresie, faianta, granit, parchet, termopan, usa metalica, instalatii sanitare si electrice noi, cadastru, intabulare, liber, Comision 0%, **60.000 €;** ☎0769.061.501 igor.postovanu@simsparkman.ro

849. **Metrou** Pacii la 1 minut, Iuliu Maniu, Militari dec., et. 2/11, 51 mp, 2018, La doar 1 minut de statia de metrou Pacii, apartament cu 2 camere in bloc nou, situat la etajul 2/11, 51 mp utili, centrala proprie, baie complet utilata, finisaje la alegere, solutii tehnice moderne, **63.500 €;** ☎0757.578.680 adrian@rotarpark.ro

850. **Metrou** Pacii, Militari, Iuliu Maniu stradal dec., et. 2/11, 52 mp, 2018, bloc nou, langa metrou, vedere integral pe Iuliu Maniu sector 6, 2 camere dec. de la 63.500 Euro, contorizare individuala, finisaje la alegere, direct dezvoltator, comision 0%, **63.500 €;** ☎0757.578.681

851. **Metrou** Pacii, Militari, Iuliu Maniu, stradal dec., et. 2/11, 77 mp, 2018, bloc nou, ansamblu rezidential situat la 2 minute de metrou, 3 camere, dec., 77 mp, 2 gr. sanitare, finisat la cheie, orientare vest, se accepta credit, direct dezvoltator **96.000 €;** ☎0757.578.681

852. **Metrou** Pacii-Iuliu Maniu, dec., et. 2/11, 60 mp, 2019, bloc nou situat la 200 de metri de statia de metrou Pacii ofera spre vanzare apartament cu 2 camere, **76.500 €;** ☎0757.578.682 razvan@rotarpark.ro

853. **Metrou** Valea Ialomitei, Drumul Taberei, dec., et. parter/9, 62 mp, 2018, Triplea Residence, 2 camere, Drumul Taberei, Valea Oltului, zona Kaufland Brancusi, 5 minute pana la metroul Valea Ialomitei. **69.195 €;** ☎0799.945.262 vanzari@triplea-residence.ro

854. **Metrou** Valea Ialomitei, Drumul Taberei, semidec., et. parter/9, 72 mp, 2018, Triplea Residence, 2 camere, Drumul Taberei, Valea Oltului, zona Kaufland Brancusi, 5 minute pana la metroul Valea Ialomitei. **72.750 €;** ☎0799.945.262 vanzari@triplea-residence.ro

855. **Mihai** Bravu dec., et. 4/10, 73 mp, 2017, apartament 2 camere lux (disponibilitate variata) situat vis-a-vis de statia Mihai Bravu, ansamblu rezidential nou, cu finalizare in martie 2018, comision 0%, direct dezvoltator **96.000 €;** ☎0725.985.760 cristina.matei@metropolitanresidence.ro

856. **Mihai** Bravu et. 1/9, 74 mp, 2018, Un ansamblu de locuinte de top, Mihai Bravu 2 camere (vizavi de statia de metrou), constructie noua, **104.000 €;** ☎0732.457.065/ 0722.297.332 gabriela@metropolitanresidence.ro

857. **Mihai** Bravu Dristor Mall Vitan dec., et. parter/3, 50 mp, 2016, complet mobilat,utilat.travertin baie, bucatarie, dus cu rigola tamplarie Veka cu obloane actionate electric ac Daikin centrala Ariston, parter inalt (deasupra demisol) prize Gewiss, electrocasnice noi. disc., comision 0% lux, **76.500 €;** ☎0725.540.400 vlad.trimbitasu@gmail.com

858. **Mihai** Bravu metrou 100 m, direct dezvoltator dec., 66 mp, 2018, 3 blocuri noi, 10 modele dec.e, bucatarie inchisa, balcon, centrala proprie, finisaje premium, avans 25%, accept credit bancar, discount la plata cash, Mihai Bravu, Vitan, Splaiul Unirii, **79.800 €;** ☎0761.309.031

859. **Mihai** Bravu metrou Dristor bloc 1984 apartament 2 camere dec., et. 10/10, 60 mp, 1984, **62.900 €;** ☎0723.993.344 gabriel.cojocaru@galaxyimob.ro

860. **Mihai** Bravu metrou, direct dezvoltator, dec., 55 mp, 2018, 3 blocuri noi, 10 modele dec.e, 30 blocuri finalizate, direct dezvoltator, bucatarie inchisa, balcon, centrala proprie, finisaje premium, accept credit bancar, Mihai Bravu, Vitan, Splaiul Unirii, **72.500 €;** ☎0761.309.031

861. **Mihai** Bravu, dec., et. 10/10, 56 mp, 1975, 3 min. metrou Muncii, cf. 1, dec., liber, fara imbunatatiri, acte in curs, bloc in curs de reabilitare, **52.000 €;** ☎021.253.01.13/ 0745.087.966 office_treibrazi@yahoo.com

862. **Mihai** Bravu, dec., et. 1/10, ap. 2 cam., stradal, cu mobila si utilitati existente, **80.000 €;** ☎0721.208.366

863. **Mihai** Bravu, dec., et. 1/8, 55 mp, 2018, apartament 2 camere vis-a-vis de statia de metrou Mihai Bravu, la cca. 7 minute de mers pe jos de Parcul Tineretului si Delta Vacaresti, **79.800 €;** ☎0736.380.182/ 0725.597.221 claudiu.p@star-construct.ro

864. **Mihai** Bravu, dec., et. 3/9, 70 mp, 2017, apartament de 2 camere lux, incalzire in pardoseala, fatada ventilata, constructie cadre beton+fatada ventilata, finisaje incluse, comision 0, **94.000 €;** ☎0726.943.143 cristina.matei@metropolitanresidence.ro

865. **Mihai** Bravu, Baba Novac semidec., et. 2/8, 54 mp, 1963, proprietar, apartament 2 camere f. frumos, bloc civilizat, retras de zgomotul strazii, balcon f. mare, insorit **63 €;** ☎0740.156.904

866. **Mihai** Bravu, Ferdinand 1 min metrou Iancului, semidec., et. 6/9, 48 mp, apartament confort 1, situat la etajul 6/9, superamenajat, totul nou, instalatii sanitare si electrice noi, usi schimbate, gresie, faianta, parchet, termopan, cadastru si intabulare, liber. **55.700 €;** ☎021.231.23.18/ 0731.144.159

867. **Mihai** Bravu, Iancului, semidec., et. 5/10, 52 mp, 1969, apartament 2 camere confort 1 semidec. situat pe sos Mihai Bravu Iancului, stradal, langa biserica Balaneanu, vedere stradala, etaj 5/10, bloc reabilitat, suprafata 52 mp, balcon foarte mare **54.500 €;** ☎0721.907.221/ 0764.716.412

868. **Mihai** Bravu, Lidl, metrou, lux, dec., et. 2/4, 70 mp, 2017, 2 camere, 70 mp, balcon mare, zona deosebita case-vile, 3 minute pana la metrou Mihai Bravu, dec, se preda la cheie, centrala termica, calorifere, instalatii noi, lift, finisaje superioare, acc. credit, **98.000 €;** ☎0723.190.414/ 0725.597.221 victor.a@star-construct.ro

869. **Mihai** Bravu, Matei Voievod semidec., et. parter/10, 51 mp, 1968, apartament 2 camere, confort 1, semidec., parter din 10, bloc reabilitat termic, termopane, usa metalica, fara imbunatatiri, suprafata 51 mp, scara curata si civilizata, cadastru si intabulare, **58.000 €;** ☎0746.188.866 mar_ancomar@yahoo.com

870. **Mihai** Bravu, Matei Voievod, semidec., et. 9/10, 57 mp, 1970, apartament situat la etajul 9 din 10, in suprafata de 57 mp, spatios, imbunatatiri, gresie, faianta, parchet, ferestre PVC, usa metalica, bloc reabilitat termic, **61.000 €;** ☎0731.461.711

871. **Mihai** Bravu, metrou, dec., et. 3/9, 2018, apartament doua camere dec. apropiere metrou, ansamblu residential finalizat martie 2018. Constructie cadre de beton si caramida porotherm, finisaje la alegere, contorizat. Comision 0% **96.000 €;** ☎0725.985.762 roxana.panculescu@metropolitanresidence.ro

872. **Mihai** Bravu, metrou, dec., et. 4/9, 2016, apartament doua camere, spatios situat in Ansambul Residential Mihai Bravu, finalizare 2017, finisaje lux, parcare subterana, incalzire prin pardoseala, fatade ventilate, direct dezvoltator, **89.900 €;** ☎0725.985.762 roxana.panculescu@metropolitanresidence.ro

873. **Mihai** Bravu, metrou, et. parter/3, 40 mp, 2017, imobil locuit, documentatie cadastrala finalizata, parter inalt, loc de parcare subterana si boxa incluse in pret. Acces facil la mijloacele de tansport, 7 minute mers pe jos metrou, zona verde si linistita, **62.999 €;** ☎0742.184.722

874. **Mihai** Bravu, Tineretului dec., et. 2/9, 61 mp, 2017, Particular vand apartament 2 camere, constructie noua, fatada ventilata, incalzire pardoseala, centrala termica individuala, finisajele la solicitarea clientului, **94.000 €;** ☎0721.805.158/ 0722.297.332 gabriela@metropolitanresidence.ro

875. **Mihai** Bravu, Tineretului, dec., et. 3/9, 61 mp, 2017, apartamente noi ansambluri rezidentiale Mihai Bravu, pentru mai multe detalii nu ezitati sa ma contactati la numarul de telefon **98.000 €;** ☎0721.805.158/ 0722.297.332/ 0722.297.332 gabriela@metropolitanresidence.ro

876. **Mihai** Bravu, Tineretului, Dristor, mall Vitan, dec., et. 3/9, 61 mp, 2018, apartament 2 camere Mihai Bravu, dec., spatios, balcon generos, zona comerciala, vis a vis de metrou Mihai Bravu situat la sosea. Complex rezidential de lux cu incalzire prin pardoseala. **94.000 €;** ☎0736.362.117 daniela.dinu@metropolitanresidence.ro

877. **Mihai** Bravu, Vatra Luminoasa, Muncii, bl. 1987, dec., et. 1/8, 62 mp, 1987, et. 1 ap. super oferta., 2 camere dec. amenajat cu gresie faianta parchet termopan, sufragerie 22 mp, dormitor 14mp, balcon, bloc stradal reabilitat, intrare stradala vedere fata, liber **83.500 €;** ☎0771.791.542

878. **Mihai** Bravu, Vitan, Tineretului, Vacaresti dec., et. 2/6, 72 mp, 2015, ID: 4418, Mihai Bravu, 2 camere dec.e, confort 1 sporit, etajul 2 din 6, suprafata 72 mp totali, bloc construit in 2015, renovat complet, centrala proprie, la 5-7 min de Metrou M.Bravu, se accepta credit, **90.000 €;** ☎0729.842.974

879. **Mihail** Kogalniceanu, Constanta. semidec., 1980, Str. Tudor Vladimirescu, apartament 2 camere, zidarie placi prefabricate beton, et: 4, supr: 47.03 mp; **21.000 €;** ☎021.406.91.09

880. **Militari** dec., et. 4/4, 1986, 3 min de Lujerului, metrou, 55 mp, fara imbunatatiri, langa 2 statii metrou si 2 piete, scoala, gradinita, liber, acte, ocazie. **45.000 €;** ☎021.434.30.60/ 0731.322.851 bestimobiliaremilitari@gmail.com

881. **Militari** dec., et. 4/7, 42 mp, 2017, ap. 2 cam., constructie noua, caramida, finalizare 2017, finisaje incluse, baie utilata, centrala termica, bucatarie separata. Taxa de mentenanta 0, parcare, parc, RATB, acceptam credit, **37.800 €;** ☎0722.166.933 vanzari@militari-residence.ro

882. **Militari** dec., et. 1/3, 55 mp, 2018, Apartamente 2 camere, dezvolator, Militari, **45.000 €;** ☎0770.745.494 officevictoryresidence@yahoo.com

883. **Militari** dec., et. 2/4, 54 mp, 1979, Gorjului, apartament 2 camere, confort 1, renovat, balcon, aer conditionat, zona linistita, situat in imediata apropiere a statiei de metrou Gorjului **57.000 €;** ☎0737.615.809/ 031.438.12.51 dan@regalhouse.ro

884. **Militari** dec., et. 2/7, 2017, Residence constructie noua, finalizare 2017, predare la cheie, fara taxa de mentenanta. Ansamblu rezidential cu parcuri, locuri de parcare incluse, magazine, piscine, scoala, gradinita. **50.400 €;** ☎0722.166.933 vanzari@militari-residence.ro

885. **Militari** dec., et. 2/7, 56 mp, 2017, Residence, in bloc nou, finalizare 2017, finisaje incluse, bransamente, contorizari individuale, baie utilata, CT. Ratb, parcare, magazine, piscine, etc. **50.400 €;** ☎0722.166.933 vanzari@militari-residence.ro

886. **Militari** dec., et. parter/7, 55 mp, 2017, Residence, in bloc nou, finalizare 2017, finisaje incluse, bransamente, contorizari individuale, baie utilata, CT. Ratb, parcare, magazine, piscine, etc. **48.200 €;** ☎0722.166.933 vanzari@militari-residence.ro

887. **Militari** (1 -2 min. de Piata Gorjului) semidec., et. 4/4, 49 mp, apartament de vanzare confort 1, balcon la sufragerie inchis in cornier, termopane si obloane de aluminiu la toate geamurile, terasa impecabila refacuta recent, blocul intra anul acesta in reabilitare, **47.500 €;** ☎0722.302.080

888. **Militari** (1 min. de Parc Politehnica) dec., 49 mp, 1974, apartament de vanzare confort 1, la etajul 4, imbunatatiri: gresie, faianta, parchet, usa metalica, termopane, liber, acte, scara ingrijita, zona verde si foarte linistita; **52.000 €;** ☎0722.301.910

889. **Militari** (1-2 min. Gorjului piata), semidec., 50 mp, apartament de vanzare confort 1 cu balcon, etajul 4, imbunatatiri: termopane, gresie, faianta, parchet, usa metalica, zona foarte buna, usi noi interior, pret decent. liber, toate actele, vedere sud, **50.000 €;** ☎0722.301.910

890. **Militari** (3-4 min. de metrou Pacii), dec., et. 3/6, 65 mp, 2017, apartament in bloc nou la cheie, cu toate actele, confort 1 sporit, orientare sud-vest, toate finisajele de calitate, modern, impecabil, pt 4000 euro in plus se poate lua cu loc de parcare, la subsol. **71.000 €;** ☎0722.302.080

891. **Militari** (Gorjului) semidec., et. parter/8, 51 mp, 1981, apartament confort 1, dotat cu: gresie, faianta, parchet, termopane, usa metalica, loc de parcare, **57.000 €;** ☎0722.528.996

892. **Militari** - Lujerului vanzare apartament 2 camere semidec., et. 7/10, 53 mp, 1980, Lujerului metrou ap. conf. I. semid. etaj 7/10, anul 1980, suprafata utila 47 mp+6 mp balconul, curat, cu imb. la 3 minute de metrou, Cora, blocul este pozitionat in planul II; **57.000 €;** ☎0732.940.972 florikiss57@yahoo.com

893. **Militari** Auchan, Mc Donalds, Rosu, dec., et. 7/7, 52 mp, 2016, apartament 2 camere, 52 mp utili, dec., finisaje la alegerea dvs., usa metalica, termopan, centrala proprie. Baie utilata. Bloc nou.www.militarirezervelor.ro **46.900 €;** ☎0725.744.950/ 0771.310.310 alice.rezervelor@gmail.com

894. **Militari** Ballroom, Auchan, Rosu, dec., et. parter/8, 67 mp, 2011, apartament 2 camere, dec., 67 mp, terasa 77 mp, centrala proprie, finisaje moderne, 2 grupuri sanitare, parcare subterana. bai utilate complet, www.militarirezervelor.ro **75.000 €;** ☎0771.310.310/ 0725.744.950 alice.rezervelor@gmail.com

895. **Militari** Cartier, dec., et. 4/5, apartament 2 camere in bloc nou cu 5 etaje, gresie, faianta, parchet Classen, usi de interior Classen, **29.900 €;** ☎0722.566.222

896. **Militari** Gorjului imobil 2018 comision 0% 1/4 dec., et. 1/5, 52 mp, 2018, structura beton, finisaje moderne la alegere, parcare subterana, lift, centrala individuala, geamuri mari, apropiere metrou, acces Lujerului. Drumul Taberei, Moinesti, Pacii, Dezrobirii; **54.500 €;** ☎0721.522.411/ 0721.762.765 enjoyresidence@gmail.com

897. **Militari** Gorjului, semidec., et. 4/4, 53 mp, 1970, semi-stradal, 4 min. metrou, sona super curata, renovat complet, parchet, termopan, aer cond. acc. credit, liber, **52.500 €;** ☎0730.928.310 trimbitasu@gmail.com

898. **Militari** langa metrou Pacii, dec., et. 2/11, 81 mp, 2018, bloc nou stradal Iuliu Maniu, situat la 2 minute de metrou, 3 camere, dec., 81 mp, 2 gr. sanitare, finisat la cheie, finisaje la alegere, contorizare individuala **101.000 €;** ☎0757.578.681

899. **Militari** Lujerului Cora et. 6/9, 59 mp, 1978, **56.000 €;** ☎0766.442.554 violetaion@galaxyimob.ro

900. **Militari** Metro, apartament 2 camere la cheie, dec., et. 5/5, 54 mp, 2017, se preda la cheie, posibilitate de mutare imediata, bucatarie inchisa, dec., centrala termica, obiecte sanitare, tamplarie PVC Gealan cu geam termopan, lift, loc parcare, **45.900 €;** ☎0734.774.455/ 0720.686.868 contact@royal-residence.ro

901. **Militari** Metro, Praktiker, Rosu dec., et. 5/7, 51 mp, 2017, apartament 2 camere, dec., 51 mp utili, finisaje la alegerea dvs, termopan,prize, intrerupatoare,centrala proprie, baie utilata complet, bloc nou.www.militarirezervelor.ro **47.500 €;** ☎0771.310.310/ 0725.744.950

902. **Militari** Penny 2 Camere dec., dec., et. parter/6, 62 mp, Militari, Metro, apartament 2 camere comision 0% Militari Residence, Penny Market, apartament 2 camere, parter, bloc nou, constructie cadre de beton armat, fier de 24, compartimentari caramida, **42.500 €;** ☎0732.776.334 pollux_residence@yahoo.com

903. **Militari** Penny 2 camere ieftin, dec., et. 1/6, Militari Residence, Penny Market, apartament 2 camere, etaj 2, bloc nou, constructie cadre de beton armat, fier de 24, compartimentari caramida, finisaje Bella Cassa la alegere, usi Classen, **32.950 €;** ☎0732.776.334 pollux_residence@yahoo.com

904. **Militari** Residence dec., et. parter/7, 49 mp, 2017, apartament in bloc nou, finalizare 2017, finisaje incluse, bransamente, contorizari individuale, baie utilata, CT. RATB, parcare, magazine, piscine, **42.875 €;** ☎0722.166.933 vanzari@militari-residence.ro

905. **Militari** Residence dec., et. 1/7, 42 mp, 2017, apartament in bloc nou, finalizare 2017, finisaje incluse, bransamente, contorizari individuale, baie utilata, CT. RATB, parcare, magazine, piscine, **37.800 €;** ☎0722.166.933 vanzari@militari-residence.ro

906. **Militari** Residence dec., et. 2/6, 52 mp, 2018, Apartament la cheie Militari Residence Penny Market, zona de vile, spatiu verde. Direct dezvoltator, comision 0 **43.900 €;** ☎0741.700.100 pollux.residence@gmail.com

907. **Militari** Residence et. 1/3, 41 mp, 2018, foarte aproape de autobuz 178, zona linistita , bl cu 3 etaje si 1 ap.un loc de parcare inclus in pretul apartamentului, cheltuieli foarte mici cu intretinerea. **35.590 €;** ☎0765.444.371

908. **Militari** Residence dec., et. 1/7, 42 mp, 2018, Militari, bloc nou, finalizare 2018, finisaje incluse, bransamente, contorizari individuale, baie utilata, CT. Ratb, parcare, magazine, piscina **35.700 €;** ☎0722.166.933 vanzari@militari-residence.ro

909. **Militari** Residence 58A, dec., et. 2/8, 59 mp, 2017, apartament Militari Residence, 2 camere, mobila de bucatarie, centrala proprie, utilat, masina de spalat m, mobilat. Apartamentul este pe strada Rezervelor langa Ballroom, langa piscina. **56.000 €;** ☎076813447

910. **Militari** Residence langa Ballroom vanzare 2 camere dec., et. 5/5, 58 mp, 2016, **52.000 €;** ☎0758.115.407 denisa.caracuda@galaxyimob.ro

911. **Militari** Residence, dec., et. 1/7, 57 mp, 2017, 2 camere in bloc nou, predare mai 2017, la cheie, fara taxa de mentenanta, acceptam credit. Parcare, toate actele, parcuri, scoala+ gradinita, RATB, **51.300 €;** ☎0722.166.933 vanzari@militari-residence.ro

Imobiliare vânzări 2 CAMERE

912. **Militari** Residence, dec., et. 5/7, 56 mp, 2017, 2 camere, balcon inchis, bloc cu predare 2017, finisate complet cu gresie, faianta, parchet, la alegere, usa metalica, centrala termica, **50.400 €;** ☎0722.166.933/ 0723.103.946 vanzari@militari-residence.ro www.militari-residence.ro

913. **Militari** Residence, dec., et. 2/7, 54 mp, 2017, 2 camere, balcon inchis, bloc cu predare 2017, finisate complet cu gresie, faianta, parchet, la alegere, usa metalica, centrala termica, **47.250 €;** ☎0722.166.933/ 0723.103.946 vanzari@militari-residence.ro www.militari-residence.ro

914. **Militari** Residence, dec., et. 5/7, 60 mp, 2017, 2 camere, balcon inchis, bloc cu predare august 2017, finisate complet cu gresie, faianta, parchet, la alegere, usa metalica, centrala termica, **54.000 €;** ☎0722.166.933/ 0723.103.946 vanzari@militari-residence.ro www.militari-residence.ro

915. **Militari** Residence, dec., et. 3/7, 58 mp, 2017, 2 camere, bloc nou finisat complet, toate utilitatile (Apa Nova, Enel, GDF Suez), contorizat complet, termopan tripan Veka, centrala termica, **49.300 €;** ☎0722.166.933/ 0723.013.946 vanzari@militari-residence.ro www.militari-residence.ro

916. **Militari** Residence, dec., et. 2/6, 58 mp, 2017, 2 camere, bloc nou finisat complet, toate utilitatile (Apa Nova, Enel, GDF Suez), contorizat complet, termopan tripan Veka, centrala termica, **52.200 €;** ☎0722.166.933/ 0723.013.946 vanzari@militari-residence.ro www.militari-residence.ro

917. **Militari** Residence, dec., et. 3/7, 58 mp, 2017, 2 camere, bloc nou finisat complet, toate utilitatile (Apa Nova, Enel, GDF Suez), contorizat complet, termopan tripan Veka, centrala termica, **52.200 €;** ☎0722.166.933/ 0723.013.946 vanzari@militari-residence.ro www.militari-residence.ro

918. **Militari** Residence, dec., et. 7/7, 45 mp, 2014, ap 2 cam, dec, complet mobilat, accesorizat modern, in zona mansardata a unui bloc cu 7 etaje. Are finisaje moderne, t, g, p, f, anvelopare termica. Se vinde cu mobila si electrocasnicele. Foto reale. **44.000 €;** ☎0758.323.323 office@imobservicecenter.ro

919. **Militari** Residence, dec., et. 1/2, 53 mp, 2017, ap 2 camere zona militari Residence foarte aproape de autobuz 178, zona linistita , bl cu 2 etaje si 6 ap. un loc de parcare inclus in pretul apartamentului, cheltuieli foarte mici cu intretinerea, **46.100 €;** ☎0765.444.371/ 0765.444.371

920. **Militari** Residence, dec., et. 2/6, 39 mp, 2018, apartament 2 camere 52 mpu, dec, direct dezvoltator, comision 0, fara taxa de mentenanta, constructie 2018, bloc de caramida porotherm pe cadre de beton armat, gresie, faianta, parchet, centrala, **43.900 €;** ☎0741.700.100 pollux.residence@gmail.com

921. **Militari** Residence, dec., et. 1/6, 50 mp, 2018, apartament spatios cu 2 camere, situat intr-un bloc nou, la 5 minute statie ratb 406/138/178! Se preda complet finisat, zona verde/ parc pentru copii;- costuri de mentenanta zero; **42.500 €;** ☎0741.700.100 pollux.residence@gmail.com

922. **MilitarI** Residence, dec., et. 7/7, 50 mp, 2014, Auchan, Metro, strada Rezervelor, imediat statie autobuze, 138,178, magazine, gradinita, 7/7, centrala proprie, imbunatatiri deosebite, se vinde mobilat, accepta si credit, sunati acum, **45.500 €;** ☎0722.871.755/ 0766.486.240

923. **Militari** Residence, dec., et. 1/6, 50 mp, 2012, bloc 2012, stradal (Pizzeria Giuliano), etaj 1, cf 1 (50mp), dec., centrala termica proprie, finisaje lux, terasa 7.50 m. Acte in regula, accept credit. La cerere se vinde mobilat si utilat; **49.000 €;** ☎0763.273.721 imob.cristina@yahoo.com

924. **Militari** Residence, dec., et. 3/7, 50 mp, 2013, confort 1 dec., etajul 3/9, mobilat si utilat, centrala termica, televizor, masina spalat, plita, cuptor electric, statie Ratb 178 si 138, metrou Pacii 10 minute. Agentie; **42.900 €;** ☎0730.160.851 realmediaimobiliare@yahoo.ro

925. **Militari** Residence, dec., 57 mp, 2017, confort 1, finisat complet (gresie, faianta, parchet, termopan, centrala), contorizat complet, legat la toate utilitatile orasului, **51.300 €;** ☎0722.166.933/ 0723.013.946 vanzari@militari-residence.ro www.militari-residence.ro

926. **Militari** Residence, dec., et. 7/7, 2014, direct proprietar, comision 0, fara taxa de mentenanta, gresie, faianta, parchet, centrala proprie, mobilat complet, termopane, aer conditionat, mobilat, ocazie! internet /cablu. **40.000 €;** ☎0733.456.721

927. **Militari** Residence, dec., et. 2/7, 2017, in bloc nou, finalizare 2017, finisaje incluse, bransamente, contorizari individuale, baie utilata, CT. Ratb, parcare, magazine, piscine. **37.800 €;** ☎0722.166.933 vanzari@militari-residence.ro

928. **Militari** Residence, dec., et. 2/7, 2017, Militari Residence, ap. 2 cam, dec, 54 mpu, finisaje la alegere, gresie, faianta, parchet, balcon inchis, finalizare 2017, **48.600 €;** ☎0722.166.933 vanzari@militari-residence.ro

929. **Militari** Residence, 2C statie de troleu la 1 min dec., et. 1/6, 50 mp, 2018, apartament modern, materiale de calitate, locuri de parcare, aproape de supermarketuri si centre comerciale, piscine, sali de fitness, gradinite, restaurante, statie troleu in fata blocului. **46.000 €;** ☎0733.353.013

930. **Militari** Residence, ap 2 cam. dec., dec., et. parter/7, 47 mp, 2018, constructie noua, finalizare august 2018, predare la cheie, fara taxa de mentenanta. Ansamblu rezidential cu parcuri, locuri de parcare incluse, magazine, piscine, scoala, gradinita, **38.775 €;** ☎0722.166.933 vanzari@militari-residence.ro

931. **Militari** Residence, langa Ballroom dec., et. 1/7, 54 mp, 2018, cf. 1, dec., finalizat 2018, bloc nou, mutare imediata, bloc locuit, **48.500 €;** ☎0799.999.970

932. **Militari** Residence, langa ballroom, dec., et. 1/7, 53 mp, 2018, 2 apartamente, etajele 1 si 5 din 7, 2 balcoane, confort 1, dec., finalizat 2018, bloc nou, mutare imediata, bloc locuit, **47.500 €;** ☎0799.999.970

933. **Militari** Residence, langa Ballroom, dec., et. 4/7, 58 mp, 2018, 2 balcoane, 2 grupuri sanitare, confort 1, dec., finalizat 2018, bloc nou, bloc locuit, mutare imediata. **52.000 €;** ☎0799.999.970

934. **Militari** Residence, Penny Market, comision 0%, dec., et. 1/6, 62 mp, apartament 2 camere, comfort 1, bucatarie separata, balcon mare 6 mp, bloc nou, cadre de beton armat, fier de 24, compartimentari caramida, **43.900 €;** ☎0732.776.334 pollux_residence@yahoo.com

935. **Militari** Residence, Rosu, Crinului dec., et. 2/4, 54 mp, 2018, 2 camere spatios, dec., finisat complet la cheie, centrala, bloc finalizat, intabulat, bransat, canalizare, parcare, zona linistita, 2 min maxi-taxi, 6 min Ratb, accept credit, fara comision, **44.000 €;** ☎0749.115.511 proprietatinoi@gmail.com

936. **Militari** Rezervelor, Weiner Palada 50, dec., 56 mp, 2016, dezvoltator, total dec., 2 balcoane, buc inchisa 10 mp, finisat, centrala, caramida interior/ exterior, utilitati, contorizat, parcare, lift, mij. transport la 5 min. pietonal, metrou, credit, **52.000 €;** ☎0768.147.217 pacii_residence@yahoo.ro

937. **Militari** Rosu dec., et. 1/3, 50 mp, 2017, bloc nou p+3e 2 camere total dec., bucatarie inchisa, baie cu cada, dormitor de 13m, living cu balcon. Apart se vinde la cheie cu finisaje alese de cumparator. **40.700 €;** ☎0729.481.840/ 0761.028.046 imobeurocasa@gmail.com

938. **Militari** Transparent Rezidence dec., et. 4/10, 60 mp, 2017, imobil finalizat, strada Sergent Ilie petre balcon inchis, 4/10, dec., finisaje la alegere, unitate centrala de aspirat, 2 ac, ct, 2 lifturi, C+I, loc parcare in proprietate, fara agentii **58.500 €;** ☎0726.414.738/ 0732.771.557

939. **Militari** Uverturii, semidec., et. 1/8, 51 mp, 1968, 2 camere de vanzare, etaj 1, renovat complet lux, balcon inchis, totul nou, semidec., bloc 1968, pret 60.000 euro, **60.000 €;** ☎0744.212.102 viorel.office@gmail.com

940. **Militari,** dec., et. 3/10, 38 mp, 1974, 1 min de Lujerului-Cora, conf 2, fara imbunatatiri, langa metrou, zona si bloc impecabile, acc credit, **42.000 €;** ☎021.434.30.60/ 0731.322.851 bestimobiliaremilitari@gmail.com

941. **Militari,** dec., et. 3/4, 60 mp, 1992, ap. 2 camere dec., confort 1, et. 3/4, an constr. 1992, centrala termica, usa metalica, gresie faianta, parchet, termopan, 2 ac, loc de parcare ADP in fata blocului, bucataria pe balcon **70.000 €;** ☎0737.683.497

942. **Militari,** dec., et. 1/10, 60 mp, 2018, ap. 2 camere, baie cu geam exterior, loc parcare gratuit, finisaje la alegere plafon 30 euro/mp, fatada ventilata Stacbond, tamplarie aluminiu, geam termopan duplex. **58.324 €;** ☎0725.210.210 contact@transparentresidence.ro

943. **Militari,** dec., et. 2/11, 53 mp, 2019, apartament 2 camera de tip A in complex Plaza Residence faza 2; **64.000 €;** ☎0738.713.282/ 0738.713.283 office@plazaresidence.ro

944. **Militari,** dec., et. 2/11, 53 mp, 2019, apartament 2 camere de tip A in complex Plaza Residence Faza 2. Unitatile se predau semifinisate, termenul de finalizare este in octombrie 2019 **64.000 €;** ☎0738.713.282/ 0738.713.283 office@plazaresidence.ro

945. **Militari,** dec., et. 2/11, 60 mp, 2019, apartament 2 camere de tip H in complex Plaza Residence faza 2. Termen de finalizare octombrie 2019, unitatile se predau semifinisate; **70.500 €;** ☎0738.713.282/ 0738.713.283 office@plazaresidence.ro

946. **Militari,** dec., et. 3/11, 55 mp, 2019, apartament 2 camere tip E in complex Plaza Residence faza 2. Termen de finalizare octombrie 2019, unitatile se predau semifinisate. **65.200 €;** ☎0738.713.282/ 0738.713.283 office@plazaresidence.ro

947. **Militari,** dec., et. parter/11, 59 mp, 2019, Apartament 2 camere tip G in complex Plaza Residence Faza 2. Unitatile se predau semifinisate. **70.500 €;** ☎0738.713.282/ 0738.713.283 office@plazaresidence.ro

948. **Militari,** dec., 51 mp, 2017, apartament finalizat la cheie, etaj 1, finisaje de calitate, contorizari individuale, racord canalizare, Mega Image, zona inverzita, 200 m statie RATB **44.000 €;** ☎0723.500.717 contact@amadeoresidence.ro

949. **Militari,** dec., 51 mp, 2017, apartament la oferta, finalizat la cheie, finisaje de calitate, contorizari individuale, Mega Image, zona inverzita, 200 m statie RATB, **42.000 €;** ☎0723.500.717 contact@amadeoresidence.ro

950. **Militari,** dec., et. 3/10, 57 mp, 1977, Apusului, dec., etaj 3 din 10, nemobilat, renovat, curat, ideal investitie, apropiere mijloace de transport, metrou, acte, pret neg., **62.000 €;** ☎0723.118.778/ 0723.118.760 stentorintermed@yahoo.com

951. **Militari,** dec., 2015, confort 1, centrala proprie, P/4, scoala si transport in comun la trei minute de bloc, **58.000 €;** ☎0720.592.299

952. **Militari,** semidec., 48 mp, 2016, dezvoltator, demisol inalt cu supapa de sens, luminos, bucatarie open space, finisat, contorizat, loc parcare, mijloace transport, metrou, acte, credit. **35.000 €;** ☎0768.147.217 pacii_residence@yahoo.ro

953. **Militari,** dec., 47 mp, Lujerului Cora, etaj intermediar, termopan, **41.000 €;** ☎0769.272.638

954. **Militari,** dec., et. 3/10, 45 mp, Lujerului, confort 2, gresie, faianta, parchet, termopan, **38.000 €;** ☎0769.115.522

955. **Militari,** dec., 56 mp, 1980, Lujerului, dec.,1980, 56 mp, termopan, usa metalica, metrou, piata, scoala, **56.000 €;** ☎0760.276.504

956. **Militari,** semidec., et. 4/4, 32 mp, 1965, metrou Gorjului, 4/4, nemobilat, neutilat, centrala proprie, aer conditionat. Vecinatati: Lujerului, Pacii, Crangasi, Drumul Taberei, mall Plaza, parc Moghioros. ID- 3122. **31.500 €;** ☎0756.372.907 office@imobiliare-b24.ro

957. **Militari,** dec., et. 2/10, 54 mp, 1979, Militari (Pacii), confot 1 dec., etaj 2/10, suprafata 54 mp, an 1979, gresie, faianta, usa metalica, termopan la balcon, boxa 18 mp, loc parcare, transport RATB, metrou, acte la zi pret 56000, **56.000 €;** ☎0760.654.543 stanb.concept@gmail.com

958. **Militari,** dec., et. 2/4, 52 mp, 1984, proprietar vand ap 2 camere Str. Aleea Alesd nr.10, suprafata totala 52 mp, dec., et. 2/4, an constructie 1984. Bloc curat si linistit, mijloace de transport, piata si supermarket Lidl, **65.000 €;** ☎0799.265.579 mihai_hardulea78@yahoo.com

959. **Militari,** 1 -2 min. de Piata Gorjului, semidec., et. 4/4, 49 mp, apartament de vanzare confort 1, balcon la sufragerie inchis in cornier, termopane si obloane de aluminiu la toate geamurile, terasa impecabila refacuta recent, blocul intra anul acesta in reabilitare **47.500 €;** ☎0722.302.080

960. **Militari,** 1 minut metrou Pacii, dec., et. 3/11, 46 mp, 2018, 2 camere in bloc nou, luminos, centrala proprie, baie complet utilata, vedere parc, finisaje la alegere, solutii tehnice moderne, comision 0, exclus agentii, **58.500 €;** ☎0757.578.680 adrian@rotarpark.ro

961. **Militari,** 1-2 min. de metrou Gorjului, semidec., et. 4/10, 55 mp, apartament de vanzare, stradal, confort 1, cu balcon mare la dormitor, bucatarie mare, geam de aerisire la baie, termopane, gresie si faianta, bine ingrijit, libet, cu toate actele; **53.000 €;** ☎0722.302.080

962. **Militari,** 1-2 min. de scoala, Complex Ghirlandei dec., et. 2/4, 56 mp, 1985, apartament de vanzare confort 1, cu balcon la sufragerie, curat, gresie, faianta, parchet, liber, cu toate actele, **56.000 €;** ☎0722.301.910

963. **Militari,** 2 camere dec., et. 2, 54 mp, 1979, **56.000 €;** ☎0760.654.543 stanb.concept@gmail.com

964. **Militari,** Apeductului, semidec., et. 2/3, 51 mp, 2017, bloc nou D+P+3E stradal, la 150 m de RATB 178 si 138, apartament cu debara, balcon, la cheie, cu finisaje la alegere, **43.900 €;** ☎0729.481.840/ 0761.028.046 imobeurocasa@gmail.com

965. **Militari,** aproape de Gorjului dec., 57 mp, 1981, apartament confort 1, se vinde mobilat si utilat complet, modern, balcon la sufragerie, parter inalt/4, bucatarie mare, termopane, gresie, faianta, parchet, aer conditionat, usa metalica, etc, liber, **62.000 €;** ☎0722.301.910

966. **Militari,** aproape de Restaurant Cososul Rosu, et. parter/4, 40 mp, 2015, apartament de vanzare, parter-demisol cu balcon, modern amenajat, cu toate imbunatatirile, se vinde partial mobilat, liber, nu se accepta prima casa. **37.000 €;** ☎0722.302.080

967. **Militari,** Apusului, et. 7/10, 53 mp, ap. 2 camere, cf. 1, liber, gaze separat, toate actele, **45.000 €;** ☎0768.171.653/ 0733.131.596

968. **Militari,** Apusului, semidec., et. parter/10, 42 mp, mobilat/utilat complet, gresie, faianta, parchet, termopan, posibilitate construire balcon. Vecinatati: metrou Pacii, Pata Gorjului, Lujerului, Drumul Taberei. OIA 81012 **49.000 €;** ☎0731.324.659 office@catalog-rezidential.ro

969. **Militari,** Apusului, 784 apartament 2 camere semidec., et. 2/4, 50 mp, 1985, **58.000 €;** ☎0766.442.554 violetaion@galaxyimob.ro

970. **Militari,** Apusului, str Castranova ap 2 cam. dec., et. parter/3, 46 mp, 2015, cart Militari va oferim la vanzare in zona Apusului pe str Castranova un ap 2 cam cf 1 dec in s= 45 mp situat la-parter-inalt /3+m intr-un bloc nou din 2015 cu imbunatatiri si centr. termica-curat; **55.950 €;** ☎0733.657.211 danyion67@yahoo.com

971. **Militari,** Auchan dec., et. parter/10, 54 mp, 2018, Militari, Auchan, loc parcare CVC, bucatarie inchisa, baie cu geam exterior, caramida Porotherm 30 cm, fara grinzi, fatada ventilata Bond, izolat cu vata minerala bazaltica, finisaje la alegere **52.620 €;** ☎0725.210.210 contact@transparentresidence.ro

972. **Militari,** Auchan, Metro, dec., et. 1/5, 52 mp, 2018, Direct dezvoltator, apartament 2 camere, bucatarie inchisa, finisaje la alegere, bloc P+5, cu lift, cu loc de parcare, Ratb 178 si 138, canalizare, gaze, curent electric, dedurizator, **42.000 €;** ☎0761.440.400 greenparkresidence79@gmail.com

973. **Militari,** Auchan, Metro, dec., et. 4/5, 49 mp, 2018, direct dezvoltator, apartament 2 camere, bucatarie inchisa, finisaje la alegere, bloc P+5, cu lift, Ratb 178 si 138 la 150 ml canalizare, gaze, curent electric. Comision 0, **39.500 €;** ☎0723.271.439 cosmin.cojocaru@yahoo.com

974. **Militari,** Auchan, Metro, dec., et. parter/6, 61 mp, 2018, direct dezvoltator, apartament 2 camere, dec., bucatarie inchisa, bloc P+5, F, cu lift, finisaje la alegere, canalizare, gaze, curent. Acceptam Prima casa **42.500 €;** ☎0732.776.334 pollux_residence@yahoo.com

975. **Militari,** Auchan, Metro, dec., et. 2/5, 49 mp, 2018, direct dezvoltator, apartament cu 2 camere, bucatarie inchisa, P+5, cu lift, cu finisaje la alegere, canalizare, gaze, curent electric, Ratb 178 si 138. Comision 0, **39.500 €;** ☎0761.440.400 mirela_daniela_istrate@yahoo.com

976. **Militari,** Auchan, Metro, apart. 2 camere, dec., et. 2/5, 49 mp, 2018, direct dezvoltator, apartament cu bucatarie inchisa, intr-un bloc P+5+pod, cu lift, Ratb 138 si 178 la 100 m distanta, canalizare, gaze, curent electric, **39.500 €;** ☎0723.271.439 cosmin.cojocaru@yahoo.com

977. **Militari,** Auchan, Metro, apartament 2 camere dec., et. 5/5, 41 mp, 2018, direct dezvoltator, apartament cu 2 camere, dec., bucatarie inchisa, bloc p+5, cu lift, finisaje la alegere, gaze, curent electric, canalizare, ratb 178 si 138 la 150 ml. Comision 0, **34.500 €;** ☎0723.271.439 cosmin.cojocaru@yahoo.com

978. **Militari,** Auchan, Metro, apartament 2 camere dec., et. 1/5, 49 mp, 2018, direct dezvoltator, apartament cu 2 camere, dec., bucatarie inchisa, suprafata utila 49 mp, P+5, cu lift, finisaje la alegere, Ratb 178 si 138 la 150 ml, canalizare, gaze, curent electric. comision **39.500 €;** ☎0723.271.439 cosmin.cojocaru@yahoo.com

979. **Militari,** Auchan, Metro, apartament 2 camere dec., et. 2/5, 52 mp, 2018, direct dezvoltator, apartament cu 2 camere, dec., bucatarie inchisa, suprafata utila 52 mp, finisaje la alegere, Ratb 178 si 138, canalizare, gaze, curent electric, comision 0, **42.000 €;** ☎0723.271.439 cosmin.cojocaru@yahoo.com

980. **Militari,** Auchan, Metro, apartament 2 camere dec., et. 3/5, 49 mp, 2018, direct dezvoltator, apartament cu 2 camere, finisaje la alegere, dec., bucatarie inchisa, bloc P+5, cu lift, Ratb 178 si 138 la 150 ml, canalizare, gaze, curent electric. Comision 0, **39.500 €;** ☎0723.271.439 cosmin.cojocaru@yahoo.com

981. **Militari,** Auchan, Metro, apartament 2 camere, dec., et. parter/5, 44 mp, 2018, direct dezvoltator, apartament cu 2 camere, bucatarie inchisa, bloc p+5, cu lift, canalizare, gaze, curent electric, RATB 178 si 138 la 100 ml. Pret 35000 E tva 5% inclus. Comision 0, **35.000 €;** ☎0723.271.439 cosmin.cojocaru@yahoo.com

982. **Militari,** Auchan, Metro, apartament 2 camere, dec., et. 2/5, 2018, direct dezvoltator, apartament cu 2 camere, dec., bucatarie inchisa, finisaje la alegere, loc de parcare, bloc P+5, cu lift, ratb 178 si 138. Pret TVA 5%, **42.000 €;** ☎0723.271.439 cosmin.cojocaru@yahoo.com

983. **Militari,** Auchan, Metro, apartament 2 camere, dec., et. 1/5, 49 mp, 2018, Direct dezvoltator, apartament cu 2 camere, dec., bucatarie inchisa, p+5, cu lift, finisaje la alegere, canalizare, gaze, curent electric, 100 de ml de actuala statie ratb 178 si 138. Comision 0, **39.500 €;** ☎0723.271.439 cosmin.cojocaru@yahoo.com

984. **Militari,** Auchan, Metro, apartament 2 camere, dec., et. 4/5, 41 mp, 2018, direct dezvoltator, apartament cu 2 camere, dec., bucatarie inchisa, suprafata utila 41 mp, finisaje la alegere, mijloc de transport Ratb 178 si 138, utilitati: canalizare, gaze, curent electric, **34.500 €;** ☎0761.440.400 mirela_daniela_istrate@yahoo.com

985. **Militari,** Auchan, Metro, apartament 2 camere, dec., et. parter/5, 44 mp, 2018, direct dezvoltator, apartament cu 2 camere,dec., bucatarie inchisa, finisaje la alegere, bloc P+5, cu lift, canalizare, gaze, curent electric, Ratb 178 si 138 la 150 ml. Comision 0, **35.000 €;** ☎0723.271.439 cosmin.cojocaru@yahoo.com

986. **Militari,** Auchan, Metro, apartament 2 camere, dec., et. 1/5, 52 mp, 2018, direct dezvoltator, bucatarie inchisa, finisaje la alegere, bloc p+5, cu lift, canalizare, gaze, curent electric, dedurizator, Ratb 178 si 138 la 150 ml, comision 0, **42.000 €;** ☎0723.271.439 cosmin.cojocaru@yahoo.com

987. **Militari,** Auchan, Metro, apartament 2 camere, dec., et. 1/5, 51 mp, 2018, direct dezvoltator, bucatarie inchisa, finisaje la alegere, loc de parcare, bloc P+5, cu lift, statie Ratb 178 si 138, canalizare, gaze, curent electric, dedurizator, **42.000 €;** ☎0761.440.400 greenparkresidence79@gmail.com

988. **Militari,** Auchan, Metro, apartament 2 camere, dec., et. 2/5, 51 mp, 2018, direct dezvoltator, bucatarie inchisa, finisaje la alegere, loc de parcare, P+5, cu lift, Ratb 178 si 138, canalizare, gaze, curent electric, dedurizator. Comision 0, **42.000 €;** ☎0761.440.400 mirela_daniela_istrate@yahoo.com

989. **Militari,** Auchan, Metro, apartament 3 camere, dec., et. parter/5, 52 mp, 2018, direct dezvoltator, apartament cu 3 camere, dec., finisaje la alegere, canalizare, gaze, curent electric, RATB 178 si 138 la 100 ml, bloc p+5, cu lift. Comision 0, **41.500 €;** ☎0723.271.439 cosmin.cojocaru@yahoo.com

990. **Militari,** Auchan, Rezervelor, dec., et. parter/8, 40 mp, 2017, direct dezvoltator, ansamblu rezidential, imobil nou modern, finisaje la alegere,centrala proprie, 10 min. metrou Pacii, Preciziei, 2 min. RATB 138;178, hypermarcket Auchan, Metro, Mega Image, TVA 5% inclus, **33.250 €;** ☎0734.125.125/ 0721.128.128 officemtresidence@gmail.com

991. **Militari,** Auchan, Str. Rezervelor, dec., et. 2/8, 53 mp, 2018, Militari, Auchan, Str. Rezervelor, direct dezvoltator, imobil nou, modern, 10 min. metrou Pacii, Preciziei, RATB 138, 178, finisaje la alegere, centrala proprie, TVA 5% inclus in pret **47.350 €;** ☎0734.125.125/ 0721.128.128 officemtresidence@gmail.com

992. **Militari,** Barsanesti nr. 30, 2 camere, comsion 0, dec., et. 1/5, 51 mp, 2018, 2 camere, decomadant, etajul 1, militari strada barsanesti, aproape de statia de metrou pacii, circa 10 minute reale de mers pe jos, bloc aproape finalizat, centrala proprie, comision 0. **58.000 €;** ☎0742.400.300

993. **Militari,** bd. Iuliu Maniu, 200 m metrou, dec., et. 1/11, 57 mp, 2019, bloc nou situat la 200 de metri de statia de metrou Pacii, ofera spre vanzare apartament cu 2 camere 57 mpu, etaj 1 din 11, complet dec., **73.500 €;** ☎0757.578.682 razvan@rotarpark.ro

994. **Militari,** Bulevardul Iuliu Maniu, dec., et. 2/11, 51 mp, 2018, 200 metri de statia metrou Pacii, ap. in bloc nou, 51 mp utili, centrala proprie, baie complet utilata, finisaje la alegere, contorizare individuala, exclus agentii, comision 0%, **63.500 €;** ☎0757.578.680 adrian@rotarpark.ro

995. **Militari,** Chiajna, dec., et. demisol/3, 37 mp, 2017, apartament nou cu doua camere situat langa padurea Chiajna, la 3 minute de Bucuresti.Toate actele necesare vanzarii. Persoana fizica. **31.500 €;** ☎0723.543.229 pingaemanuel@gmail.com

996. **Militari,** Chiajna, dec., et. parter/3, 38 mp, 2018, padure, bloc nou, confort 1, dec., bloc nou, la cheie , centrala, cartier privat, vav padure, zona rezidentiala, **32.000 €;** ☎0725.832.374 Oana_adinaneagu@yahoo.com

997. **Militari,** complex Avangarde Rezidential et. parter/4, 44 mp, 2017, P+4, apartamente 2 camere, gresie, faianta, parchet, termopane Salamander, usi Pinum, obiecte sanitare Cersanit, finisaje lux, parc, piscina, paza 24/ 24 h, predare la cheie, **36.000 €;** ☎0784.055.610 rusesabin@yahoo.com

998. **Militari,** Complex Avangarde Rezidential, dec., 42 mp, 2016, P+4, apartamente 2 camere, gresie, faianta, parchet, termopane Salamander, usi Pinum, obiecte sanitare Cersanit, finisaje lux, parc, piscina, paza 24/ 24 h, predare la cheie, **35.900 €;** ☎0784.055.610/ 0722.952.779/ 0784.055.610 avangardemilitari@gmail.com www.avangarderezidential.ro

999. **Militari,** Complex Avangarde Rezidential, semidec., 48 mp, 2016, p+4, gresie, faianta, parchet, termopane Salamander, usi Pinium, obiecte sanitare Cersanit, finisaje lux, parc, piscina, paza 24/ 24 h, predare la cheie, **39.900 €;** ☎0784.055.610/ 0722.952.779 avangardemilitari@gmail.com www.avangarderezidential.ro

1000. **Militari,** constructie noua, dec., et. parter/7, 42 mp, 2017, caramida, finalizare 2017, finisaje incluse, baie utilata, centrala termica, bucatarie separata. Taxa de mentenanta 0, parcare, parc, RATB, acceptam credit, **36.750 €;** ☎0722.166.933 vanzari@militari-residence.ro

1001. **Militari,** Cora Lujerului, et. 5/10, 54 mp, 1976, vanzare 2 camere, cf 1 etaj 5/10 curat, circular, 2 debarale. balcon, situat pe mijloc, cad+intabulare, la 2 minute de metrou, bloc civilizat, este amplasat in spate la Mega image, liber, **52.000 €;** ☎0721.335.949

1002. **Militari,** Cora, Lujerului, dec., et. 9/10, 47 mp, 1975, apartament confort 1, dec. situat la etajul 9/10, bloc constructie 1975, suprafata de 47 mp., balcon, cadastru si intabulare, liber, **42.900 €;** ☎021.231.23.18/ 0731.144.152

1003. **Militari,** Cora, Lujerului, dec., et. 2/10, 38 mp, proprietar, vand apartament 2 camere Militari, Cora Lujerului, dec., complet renovat, termopane, gresie, faianta, parchet, mobilat, centrala proprie, contorizari individuale, etaj 2/8. **47.000 €;** ☎0728.692.649

1004. **Militari,** Ghirlandei, dec., et. 2/4, 56 mp, 1985, confort 1, liber, la 8 minute de metrou, liber, **53.000 €;** ☎0720.592.299

1005. **Militari,** Gojului, Piata, metrou, Iuliu Maniu, dec., 55 mp, 1980, poz. in planul II fata de bulevard, spatii de depozitare, balcon spatios (aprox. 7mp), baie cu geam exterior, acte la zi. Necesita renovare. **49.900 €;** ☎0773.937.205 a.gabriela@evocasainvest.ro

1006. **Militari,** Gorjului, dec., et. 4/4, 60 mp, 1985, 2 camere, 2 balcoane, aer conditionat, mobilat, bucatarie utilata, masina spalat, renovat modern, gresie, faianta, usa metalica, apometre, piata, zona scolii nr. 174, metrou, terasa izolata **63.000 €;** ☎0742.129.467 ursulikaus@yahoo.com

1007. **Militari,** Gorjului, semidec., et. 4/4, 50 mp, 1970, apartament 2 camere, confort 1, dec., etaj 4/4, balcon inchis cu termopan, 50 mp, renovat recent, g, f, p, t, um, ac, partial mobilat, zona linistita, accepta credit, C+I, **51.000 €;** ☎0730.556.914 ionnedea.khc@gmail.com

1008. **Militari,** Gorjului, cf. 1, et. 4, gresie, faianta, parchet, termopan, aer cond., um, renovat, metrou, piata, zona verde linistita, liber, particular; ☎0744.333.460

1009. **Militari,** Gorjului, cf. 1, et. 4, gresie, faianta, parchet, termopan, aer conditionat, usa metalica, renovat, metrou, piata, zona verde linistita, liber, particular; ☎0744.333.460

1010. **Militari,** Gorjului, dec., et. 1/8, 53 mp, 2016, la 2 minute de metrou, piata foarte aproape, bloc nou, loc de parcare suprateran inclus in acte si inclus in pret, **75.000 €;** ☎0799.999.970

1011. **Militari,** Gorjului, comision 0% dec., et. parter/6, 66 mp, 2018, 2 camere, dec., bucatarie inchisa, 66 mp utili, finisat la cheie, geam la baie, pereti din caramida, pvc Salamander, centrala proprie, comision 0%, pozele sunt au caracter informativ, **72.990 €;** ☎0742.400.300

1012. **Militari,** Gorjului, comision 0% dec., et. 1/4, 52 mp, 2018, apartamente spatioase - garsoniere, 2 camere, 3 camere si 4 camere, finisate la cheie, cu centrala proprie, la 7 minute fata de statia de metrou Gorjului, pe strada Carabusului nr. 35, comision 0% **43.500 €;** ☎0742.400.300

1013. **Militari,** Gorjului, comision 0%, dec., et. 1/4, 52 mp, 2018, apartamente spatioase - garsoniere, 2 camere, 3 camere si 4 camere, finisate la cheie, cu centrala proprie, la 7 minute fata de statia de metrou Gorjului, pe strada Carabusului nr. 35, comision 0%. **63.500 €;** ☎0742.400.300

1014. **Militari,** Gorjului, Dezrobirii, semidec., et. 4/4, 50 mp, 1968, finisat modern 2018, balcon inchis+izolat, debara+camara, usa metalica, obiecte sanitare noi, rulouri exterioare din AL, acces Lujerului, Uverturii, Drumul Taberei, Pacii, Chiajna, Apusului, Crangasi, **48.500 €;** ☎0721.522.411/ 0721.762.765 Enjoyresidence@gmail.com

1015. **Militari,** Gorjului, str. Petuniei et. 3/5, 53 mp, 2014, Apartamente 2 camere, 53 mp, g, f, p, t, um. aer, centrala, interfon, camere supraveghere, parcare, firma de paza. Metrou, tramvai, autobuz. Se accepta prima casa sau credit ipotecar, **61.500 €;** ☎0722.658.788/ 0765.253.221 imobiliarelagreu@yahoo.ro

1016. **Militari,** Iuliu Maniu, dec., et. 3/10, 57 mp, 1977, 2 camere, confort 1, dec., etaj 3/10, balcon, 55 mp, usa metalica, termopan, fara imbunatatiri, curat liber, accepta credit, cadastru, intabulare, negociabil **62.000 €;** ☎0730.556.914 ionnedea.khc@gmail.com

1017. **Militari,** Iuliu Maniu, dec., et. 1/5, 56 mp, 2018, direct dezvoltator, bloc nou p+5 beton si caramida sector 6, predare la cheie, compartimentari interioare caramida, finisaje la alegere, centrala termica, statie RATB la 50 m, toate utilitatile, parcare **47.100 €;** ☎0721.283.643 alinagabriella2002@yahoo.com

1018. **Militari,** Iuliu Maniu, semidec., et. 1/5, 40 mp, 2018, direct dezvoltator, bloc nou P+5 beton si caramida sector 6, predare la cheie, compartimentari interioare caramida, finisaje la alegere, centrala termica, statie Ratb la 50 m, toate utilitatile, parcare. **34.000 €;** ☎0721.283.643 alinagabriella2002@yahoo.com

1019. **Militari,** Iuliu Maniu, dec., et. 1/6, 60 mp, 2018, direct dezvoltator, bloc nou p+6 beton si caramida sector 6, predare la cheie, compartimentari interioare caramida, finisaje la alegere, centrala termica, statie RATB la 50 m, toate utilitatile, parcare, **51.000 €;** ☎0721.283.643 alinagabriella2002@yahoo.com

1020. **Militari,** Iuliu Maniu, 200 m, metrou, dec., et. 1/11, 56 mp, 2019, bloc nou situat la 200 de metri de statia de metrou Pacii ofera spre vanzare apartament cu 2 camere 56 mpu, etaj 1 din 11, complet dec., **71.500 €;** ☎0757.578.682 razvan@rotarpark.ro

1021. **Militari,** Iuliu Maniu, 200 m, metrou, dec., et. 1/11, 56 mp, 2019, bloc nou situat la 200 de metri de statia de metrou Pacii ofera spre vanzare apartament cu 2 camere 56 mpu, etaj 1 din 11, complet dec., pret 71.500 euro tva inclus, **71.500 €;** ☎0757.578.682 razvan@rotarpark.ro

1022. **Militari,** Iuliu Maniu, 200 m, metrou, dec., et. 2/11, 57 mp, 2019, bloc nou situat la 200 de metri de statia de metrou Pacii ofera spre vanzare apartament cu 2 camere 57 mpu, etaj 2 din 11, complet dec., pret 73.500 euro, **73.500 €;** ☎0757.578.682 razvan@rotarpark.ro

1023. **Militari,** Iuliu Maniu, bloc nou dec., et. 3/11, 46 mp, 2018, stradal langa statia de metrou, finisaje la alegere etaj 3/11, dec., vedere sud, stradal pe Iuliu Maniu, loc de joaca pentru copii, se accepta credit bancar. Contorizare individuala **58.500 €;** ☎0757.578.681

1024. **Militari,** Iuliu Maniu, Lujerului metrou, dec., et. 1/9, 74 mp, 1977, Ap. 2 cam., cf. 1, dec., et. 1/9, 1 gr san., sup. utila 67, 40, sup. totala 74. 40, 1 balcon, bloc 1977, usa metalica, interior usi termopan, gresie, faianta, parchet stejar, termopan balcon, contor gaze, orientare sud, liber **63.000 €;** ☎0721.262.173 ion.cdumitru@yahoo.com

1025. **Militari,** Iuliu Maniu, Margelelor, dec., et. 1/5, 50 mp, 2017, oferta dezvoltator, confort 1 dec., etaj 1/5, bloc nou 2017, suprafata 45-55 mp utili, la cheie, centrala, 2 balcoane de 5 mp, sau curte proprie 35 mp pentru parter, bloc p+5 caramida. **47.950 €;** ☎0725.832.374/ 0743.104.772 oana_adinaneagu@yahoo.com

1026. **Militari,** Iuliu Maniu-200 m, metrou, dec., et. 1/11, 56 mp, 2019, bloc nou situat la 200 de metri de statia de metrou Pacii ofera spre vanzare apartament cu 2 camere 56 mpu, etaj 1 din 11, complet dec., pret 71.500 euro; **71.500 €;** ☎0757.578.682 razvan@rotarpark.ro

1027. **Militari,** langa Auchan, Metro, str. Tineretului 31 dec., 56 mp, 2018, Chiajna, bloc D+P+7, lift, finalizare vara, geam tripan Salamander, pereti zidarie, statie RATB, parcare, taxe mentenanta 0, dezvoltator, finisaje la alegere, dec., detalii la www.nuferilor.ro **46.000 €;** ☎0772.020.517 apartamente2016@gmail.com

1028. **Militari,** langa Auchan, Metro, str. Tineretului 31 dec., 50 mp, 2018, demisol, lift, finalizare vara, D+P+7, geam tripan Salamander, pereti zidarie, statie RATB, taxe mentenanta 0, dezvoltator, finisaje la alegere, dec., parcare, detalii la www.nuferilor.ro, **30.000 €;** ☎0772.020.517 apartamente2016@gmail.com

1029. **Militari,** langa Metro, Auchan, str. Tineretului 31 dec., 50 mp, 2018, Chiajna, bloc D+P+6+M, lift, geam tripan Salamander, pereti zidarie, statie RATB 178, 138, taxe mentenanta 0, dezvoltator, finisaje la alegere, parcare, finalizare vara, detalii la www.nuferilor.ro, **40.000 €;** ☎0772.020.517 apartamente2016@gmail.com

1030. **Militari,** Lujerului dec., et. 2/4, 2018, apartament 2 camere, dec.e, bucatarie inchisa, constructie noua de caramida, balcon, loc parcare subtrean si suprateran optional, comision 0%, **68.000 €;** ☎0742.400.300

1031. **Militari,** Lujerului semidec., et. 7/10, 57 mp, 1980, locatie foarte buna, aproape de metrou si de tramvaiul 41, aproape de piata si de Cora, bloc constructie dupa cutremur, apartament situat la etaj intermediar, spatios si luminos, pret atractiv **57.000 €;** ☎0730.993.333 tentantimobiliare@yahoo.com

1032. **Militari,** Lujerului Metrou, Cora Lujerului, dec., et. 5/5, 52 mp, 2018, 2 camere, dec., bucatarie inchisa, 52 mp, lift, optional loc de parcare, **64.500 €;** ☎0742.400.300

1033. **Militari,** Lujerului, dec., et. 2/4, 2018, apartament 2 camere, dec.e, orientare E.S.T, bucatarie inchisa, balcon, constructie noua din caramida, parcare subterana optional, centrala, calorifere, usi, prize, intrerupatoare, comosion %, **72.000 €;** ☎0742.400.300

1034. **Militari,** Lujerului, dec., et. 3/4, 55 mp, 2018, apartament 2 camere, suprafata 55 mp, etaj 3/4, lift, balcon, centrala proprie, gresie, faianta, parchet, prize, intrerupatoare, parcare subterana optional, comision 0%, **70.000 €;** ☎0742.400.300

1035. **Militari,** Lujerului, dec., 108 mp, 2013, Veteranilor, parter inalt, terasa+curte, pretabil birou /firma/ cabinet, pret negociabil, urgent, ☎0769.272.638

1036. **Militari,** Lujerului, apartament 2 camere, dec., et. 5/10, 52 mp, 1974, dec., renovat complet in 2018, instalatia sanitara si electrica schimbate, termopan, gresie si faianta, parchet, usa metalica, geam la baie, liber de sarcini. **61.000 €;** ☎0760.101.325

1037. **Militari,** Lujerului, Iuliu Maniu, dec., et. 3/5, 59 mp, 2018, 2 camere, dec., 2 balcoane, 59 mp, finisat la cheie, finisaje la alegere) imobil 2018. la 7 minute de metrou, Cora Lujerului, Plaza Mall, comision 0%, **81.000 €;** ☎0742.400.300

1038. **Militari,** Lujerului, Iuliu Maniu, dec., et. parter/5, 54 mp, 2018, 2 camere, dec., bucatarie inchisa, finisat la cheie, imobil 2018, metrou, comision 0. **73.000 €;** ☎0742.400.300

1039. **Militari,** Lujerului, Iuliu Maniu, dec., et. 2/5, 53 mp, 2018, 2 camere, dec., finisat la cheie finisaje la alegere) la 7 minute de metrou, bloc nou, lift, comision 0%. **72.000 €;** ☎0742.400.300

1040. **Militari,** Lujerului, Iuliu Maniu, semidec., et. 1/5, 58 mp, 2018, apartament 2 camere, metrou, finisat la cheie, bloc nou, Plaza Mall, comision 0%; **76.000 €;** ☎0742.400.300

1041. **Militari,** Lujerului, metrou, Cora Lujerului, dec., et. parter/5, 55 mp, 2018, apartament nou, finisat, langa Plaza, 55 mpu, 1 balcon, dec., comision 0. **73.000 €;** ☎0742.400.300

1042. **Militari,** Lujerului, Plaza Mall, Cora Lujerului, dec., et. parter/5, 48 mp, 2018, apartament 2 camere dec., bucatarie inchisa, constructie noua 2018, terasa 10 mp, comision 0%; **66.700 €;** ☎0742.400.300

1043. **Militari,** Lujerului, Veteranilor, dec., et. 6/8, 55 mp, 1980, dec., 1980, bucatarie mare, balcon inchis, debara, gresie, faianta, acces Virtutii, Crangasi, Cotroceni, Drumul Taberei, Uverturii, Gorjului, Grozavesti. **54.000 €;** ☎0721.522.411/ 0721.762.765 enjoyresidence@gmail.com

1044. **Militari,** Metro dec., et. 1/4, 46 mp, 2018, Apartament 2 camere 46.5 mpu, dec , direct dezvoltator, comision 0, fara taxa de mentenanta, constructie 2017, bloc de caramida Porotherm pe cadre de beton armat, gresie, faianta, parchet, centrala, **38.000 €;** ☎0734.797.437 apartamentenoilacheie@gmail.com

1045. **Militari,** Metro, dec., et. 4/7, 54 mp, 2017, apartament 2 cam., direct dezvoltator, comision 0, fara taxa de mentenanta finalizare august 2017, balcon inchis, **49.950 €;** ☎0722.166.933 vanzari@militari-residence.ro

1046. **Militari,** Metro, dec., et. 4/7, 49 mp, 2017, bloc nou finalizare 2017 predare la cheie, acceptam credit, **44.100 €;** ☎0722.166.933 vanzari@militari-residence.ro

1047. **Militari,** Metro, dec., et. 1/4, 46 mp, 2017, direct dezvoltator, bloc nou, finalizat, balcon 4.2 mp inchis, PVC Veka si geam termopan, finisat, compartimentari int. caramida, centrala termica, canalizare, statie Ratb 138, 178 in fata blocului, **43.000 €;** ☎0721.283.643 alinagabriella2002@yahoo.com

1048. **Militari,** Metro, dec., et. parter/10, 55 mp, 2018, Militari, Metro, sector 6, ap. 2 camere, baie cu geam exterior, loc parcare cu CVC, fatada ventilata Stacbond, tamplarie aluminiu, geam termopan duplex, finisaje la alegere 30 euro/ mp, **53.946 €;** ☎0725.210.210 contact@transparentresidence.ro

1049. **Militari,** Metro, 2 balcoane, bloc finalizat, dec., et. 4/6, 56 mp, 2016, 56 mp, 2 balcoane, loc parcare inclus in pret, hol intrare 4 m. Blocul este finalizat, racordat la utilitati, avand astfel posibilitatea de a va muta imediat, **46.000 €;** ☎0768.717.830

1050. **Militari,** Metro, 2 camere ieftine, dec., et. parter/6, 42 mp, Militari Residence, Penny Market, direct dezvoltator, comision 0, bloc nou, structura de beton armat, cu compartimentari de caramida, finisaje de calitate Bella Casa, la alegere, centrala. **29.750 €;** ☎0732.776.334 pollux_residence@yahoo.com

1051. **Militari,** Metro, Auchan, apartament 2 camere, dec., et. 5/5, 41 mp, 2018, direct dezvoltator, apartament 2 camere, dec., bucatarie inchisa, balcon, finisaje la alegere, bloc P+5, cu lift, canalizare, gaze,curent electric, comision 0, **34.500 €;** ☎0722.140.677 cosmin.cojocaru@yahoo.com

1052. **Militari,** Metro, Dezvoltator 1, 2 camere, dec., et. 1/6, 45 mp, apartamente, garsoniere de la 22400 euro, finisaje la alegere, etaje intermediare, centrala gaz, usa metalica, canalizare, lift, fara taxa de mentenanta, comision 0, acceptam Prima Casa, ipotecar. **22.400 €;** ☎0732.776.334 pollux_residence@yahoo.com

1053. **Militari,** Metro, Pacii, dec., et. 1/4, 46 mp, 2018, apartament 2 camere 46.5 mpu, dec , direct dezvoltator, comision 0, fara taxa de mentenanta, constructie 2017, bloc de caramida porotherm pe cadre de beton armat, gresie, faianta, parchet, centrala; **38.000 €;** ☎0734.797.437

1054. **Militari,** metrou Gorjului, semidec., et. 4/4, 50 mp, 1970, bloc caramida, 2 camere, confort 1, semidec., etaj 4/4, balcon inchis cu termopan, 50 mp, renovat recent, g, f, p, t, um, ac, partial mobilat, 5 minute piata si metrou, credit, acte complet **51.000 €;** ☎0730.556.914 ionnedea.khc@gmail.com

1055. **Militari,** Moinesti, dec., et. 4/5, 61 mp, 2017, Concept Imobiliare, va propune spre cumparare un apartament compus din 2 camere, situat in cartierul Militari, zona Moinesti, confort 1, dec. , cu o suprafata de 61 mp, situat la etajul 4 din 5. **70.000 €;** ☎0760.654.540

1056. **Militari,** Pacii, Auchan, dec., et. 7/7, 49 mp, 2017, apartament 2 camere, dec., 49 mp, finisaje la alegerea dvs., termopan, usa metalica,centrala proprie, baie utilata complet. Bloc nou.www.militarirezervelor.ro **44.500 €;** ☎0725.744.950/ 0771.310.310 alice.rezervelor@gmail.com

1057. **Militari,** Pacii, Belsugului, Bucuresti, sector 6 dec., et. 6/9, 52 mp, apartament 2 camere dec., Belsugului, Militari, Pacii, Ratb 1 min, bucatarie inchisa, complet finisat, bloc nou finalizare 2019, centrala, parcare, accept credit avans min 15%, fara comision. **57.409 €;** ☎0749.115.511/ 0745.005.500 belsuguluiresidence@gmail.com

1058. **Militari,** Pacii, comision 0, dec., et. 5/5, 48 mp, 2018, 2 camere, dec., etaj 5/5, Militari, Pacii, bucatarie inchisa 11 mp, finisat la cheie cu usa metalica, centrala proprie, baie utilata cu obiecte sanitare, calorifere de otel, tamplarie PVC. **43.500 €;** ☎0742.400.300

1059. **Militari,** Pacii, comision 0, dec., et. 5/5, 51 mp, 2018, 2 camere, dec., etaj 5/5, zona Pacii, 51 mp utili, finisat la cheie cu usa metalica, centrala proprie, baie utilata cu obiecte sanitare, calorifere de otel, tamplarie PVC, utilitati, comision 0. **43.500 €;** ☎0742.400.300

1060. **Militari,** Pacii, comision 0, dec., et. 2/8, 58 mp, 2018, 2 camere, finisate la cheie, cu centrala proprie, la 5 minute fata de statia de metrou Pacii, 3 minute fata de bd-ul Iuliu Maniu, comision 0. **58.000 €;** ☎0742.400.300

1061. **Militari,** Pacii, comision 0, dec., et. 1/8, 61 mp, 2018, 2 camere, finisate la cheie, cu centrala proprie, la 5 minute fata de statia de metrou Pacii, 3 minute fata de bd-ul Iuliu Maniu, comision 0. **59.990 €;** ☎0742.400.300

1062. **Militari,** Pacii, Miniprix, dec., et. 3/9, 52 mp, 2019, apartament 2 camere dec., bucataria inchisa, pereti interiori caramida, complet finisat, balcon, centrala, parcare la liber, nou 2019, aproape Ratb, se accepta credit cu avans 15%, comision 0. **57.068 €;** ☎0749.115.511/ 0745.005.500 belsuguluiresidence@gmail.com

1063. **Militari,** Pacii, Preciziei, dec., et. 6/8, 71 mp, 2018, alege confortul si eleganta din Insignia Residence Militari, 2 si 3 camere calitate, pret de necombatut,apartamentele se predau cu finisaje la cheie si toate utilitatile orasului functionale **59.950 €;** ☎0758.300.500 insignia.militari@gmail.com

1064. **Militari,** Pacii, Preciziei, dec., et. 8/parter, 51 mp, 2018, rezerva acum apartamentul tau. Alege confortul si eleganta oferite de apartamentele din Insignia Residence Militari. Preturi incepand cu **45.800 €;** ☎0758.300.500 insignia.militari@gmail.com

1065. **Militari,** Pacii, strada Vistiernicu Stavrinos dec., et. 3/10, 54 mp, 1979, Militari, Pacii, strada Vistiernicu Stavrinos, cf. 1 dec., etaj 3/10 , fara imbunatatiri, termopan , usa metalica, aer conditionat, liber, acte la zi accept credit, **55.500 €;** ☎0770.548.257/ 0799.557.197

1066. **Militari,** padurea Rosu apartament 2 camere, dec., et. 2/3, 57 mp, 2017, imobil pozitionat intre padurea Rosu si parcul central, Dudu. Predare la cheie cu finisaje la alegere, incluse in pret. Termen de finalizare iulie 2018. Statie mijloc de transport (linia 406) **45.600 €;** ☎0744.665.665/ 0734.774.455

1067. **Militari,** Padurea Rosu apartament 2 camere, 55 mp dec., et. 2/3, 55 mp, 2017, imobil pozitionat intre Padurea Rosu si Parcul central, Dudu. Finisaje la alegere incluse in pretul apartamentului. Termen de finalizare iulie 2018. Statie mijloc de transport (linia 406). **44.000 €;** ☎0720.686.868/ 0734.774.455

1068. **Militari,** Penny, 2 camere dec. dec., et. parter/6, 39 mp, Militari Residence, Penny Market, Direct Dezvoltator, comision 0%, bloc nou, structura de beton armat, cu compartimentari de caramida, finisaje de calitate Bella Casa, la alegere, centrala **29.750 €;** ☎0732.776.334 pollux_residence@yahoo.com

1069. **Militari,** Residence, 49 mp, 2013, proprietar vand ap. 2 camere, confort 1, **45.000 €;** ☎0728.809.354/ 0724.021.771

1070. **Militari,** Rezervelor dec., 56 mp, 2016, dezvoltator, demisol inalt, luminos, balcon, finisat, bucatarie inchisa 10 mp, canalizare separata, utilitati, contorizat, parcare, mijloace transport, metrou, credit, **40.000 €;** ☎0768.147.217 pacii_residence@yahoo.ro

1071. **Militari,** Rezervelor Weiner Palada 50 dec., 62 mp, 2016, dezvoltator, total dec., bucatarie inchisa 10 mp, balcon 10 mp, caramida, contorizat, utilitati, CT, finisaje la alegere, parcare, lift, mijloace transport 178, 138, metrou, parc, credit, **55.000 €;** ☎0768.147.217 pacii_residence@yahoo.ro

1072. **Militari,** Rezervelor, Auchan. semidec., et. 2/8, 41 mp, 2018, Militari, str. Rezervelor, ap finisat, contorizat individual, centrala proprie, predare la cheie. Acces rapid Ratb, metrou, centre comerciale, gradinita, scoala. Finalizare august 2018. **37.250 €;** ☎0734.125.125/ 0721.128.128 office@mtresidence.ro

1073. **Militari,** Rezervelor, Weiner Palada 50, dec., 56 mp, 2016, dezvoltator, 2 balcoane, buc. inchisa, finisat, centrala, caramida interior/exterior, utilitati, contorizat, parcare, lift, mij. transport la 5 min. pietonal, metrou, credit, **47.500 €;** ☎0768.147.217 pacii_residence@yahoo.ro

1074. **Militari,** Rezervelor, Weiner Palada 50, dec., 53 mp, 2016, dezvoltator, 2 balcoane, bucatarie inchisa , finisat, centrala, caramida interior/exterior, utilitati, contorizat, parcare, lift, mij. transport la 5 min. pietonal, metrou, credit, **44.000 €;** ☎0768.147.217 pacii_residence@yahoo.ro

1075. **Militari,** Rezervelor, Weiner Palada 50, dec., 56 mp, 2016, dezvoltator, 2 balcoane, living 28 mp cu buc open space, finisat, centrala, caramida interior/exterior, utilitati, contorizat, parcare, lift, mij. transport la 5 min. pietonal, metrou, credit, **44.000 €;** ☎0768.147.217 pacii_residence@yahoo.ro

1076. **Militari,** Rezervelor, Weiner Palada 50, dec., 58 mp, 2016, dezvoltator, dec., bucatarie 10 mp, balcon 7 mp patrat, finisat, centrala, caramida interior/ exterior, utilitati, contorizat, parcare, lift, mij. transport la 5 min. pietonal, metrou, credit, **52.000 €;** ☎0768.147.217 pacii_residence@yahoo.ro

1077. **Militari,** Rezidential Apusului 2 dec., et. 1/6, 52 mp, 2018, imobil nou D+P+6E, situat pe strada Acvilei nr 42, constructie si compartimentare caramida, decomndat,balcon, geam la beie, finisaje la alegere, parcare proprie, accept credit **44.000 €;** ☎0726.500.535/ 0767.565.131 contact@rezidentialapusului.ro

1078. **Militari,** Rezidential Apusului 2 dec., et. 1/6, 65 mp, 2018, imobil nou D+P+6E situat pe strada Acvilei nr 42, constructie si compartimentare caramida, geam la baie, finisaje la alegere, 2 balcoane, ct, parcare proprie, accept credit prima casa **52.000 €;** ☎0726.500.535/ 0767.565.131 contact@rezidentialapusului.ro

1079. **Militari,** sector 6 dec., 55 mp, 2016, constructie caramida, 2 camere, parter/4, finisat, centrala proprie, usa metalica, tamplarie PVC, complet finisat, contorizare individuala, statia de metrou Gorjului, acces Ratb, magazine variate, **52.000 €;** ☎0727.010.799 office@idealresidence.ro

1080. **Militari,** str. Rezervelor, dec., 58 mp, 2017, ap finisat, contorizat individual, centrala proprie, predare la cheie. Acces rapid RATB, metrou, Centre Comeciale, gradinita, scoala. D+P+7+M. **52.400 €;** ☎0734.125.125/ 0721.128.128 office@mtresidence.ro www.mtresidence.ro

Imobiliare vânzări 2 CAMERE

1081. **Militari,** str. Rezervelor, dec., 54 mp, 2018, ap finisat, contorizat individual, centrala proprie, predare la cheie. Acces rapid RATB, metrou, Centre Comeciale, gradinita, scoala. Finalizare martie 2018. **48.550 €;** ☎0734.125.125/ 0721.128.128 office@mtresidence.ro www.mtresidence.ro

1082. **Militari,** Str. Rezervelor, Auchan, dec., et. 2/8, 52 mp, 2018, direct dezvoltator, imobil nou, modern, 10 min. metrou Pacii / Preciziei, RATB 138; 178, finisaje la alegere, centrala proprie, TVA 5% inclus, **46.450 €;** ☎0734.125.125/ 0721.128.128 officemtresidence@gmail.com

1083. **Militari,** Veteranilor, semidec., et. 11/11, 65 mp, 1975, 2 cam, Militari, Veteranilor, cf. 1, balcon stil terasa, posibilitati de gradina suspendata, multiple imbunatatiri, necesita igenizare pereti, loc parcare, 2min. pana la metrou, accepta credit, liber **53.000 €;** ☎0723.351.895/ 021.430.37.15 tinaparaschiv@yahoo.com

1084. **Militari,** Veteranilor, dec., et. 5/8, 52 mp, 1981, proprietar ap. 2 camere la 3 min. de Piata Veteranilor si 5 min. de Piata Gorjului, scoli, gradinite, termopan ferestre si balcon, usa metalica, necesita renovare, pozitie deosebita, pret negociabil, **66.000 €;** ☎0701.069.806

1085. **Militari,** Veteranilor, semidec., et. 8/10, 52 mp, 1967, vanzare 2 cam. cf. 1, semidec, 8/10, 1967, Militari, Veteranilor, stradal, 1 min. pana la metrou si piata, curat, imbunatatiri par?iale, accepta credit, comision agent 3%. **53.000 €;** ☎0723.351.895/ 0745.351.895 tinaparaschiv@yahoo.com

1086. **Militari,** Virtutii, dec., et. 3/4, 60 mp, 1990, s.t. 65 mp, loc parcare ADP, centrala proprie, termopan, usa metalica, aer conditionat, civilizat, **72.000 €;** ☎0723.616.711

1087. **Militari,** Virtutii, Orsova, 1985, 1/4, 60 mp, dec., et. 1/4, 60 mp, 1985, dec., bucatarie patrata, balcon inchis, ac, debara, foarte luminos, zona selecta cu multa verdeata, Ratb, metrou Lujerului, acces Crangasi, Politehnica, Grozavesti, Lujerului, Drumul Taberei. **66.990 €;** ☎0721.522.411/ 0721.762.765 enjoyresidence@gmail.com

1088. **Militari,** Zona Noua, Teatrul Masca, dec., et. 4/4, 60 mp, 1989, Militari, Zona Noua, Teatrul Masca, cf 1 dec., etaj 4/4, gresie, faianta, termopan, usa metalica, liber, acte la zi accept credit,la 5 min de metrou Lujerului si 2 min de tramvai 41, merita vazut, **60.000 €;** ☎0770.548.257/ 0799.557.197

1089. **Militari-** Lujerului, Veteranilor, dec., 53 mp, 1982, confort 1 etaj 3, gresie, faianta, parchet, termopan, **53.500 €;** ☎0769.115.522

1090. **Mosilor** dec., et. 1/6, 65 mp, 2015, apartament cu pozitie excelenta,circular, amenajat cabinet medical, vedere stradala in Sos Mosilor, **128.000 €;** ☎0722.330.307/ 0723.272.097 carinaimobiliare@yahoo.com

1091. **Mosilor** - acces metrou, semidec., 54 mp, 1980, va propun un apartament cu 2 camere pe Calea Mosilor cu acces la metrou, situat intr-un bloc reabilitat termic, din 1980, semidec., fara renovari. Pret negociabil; **67.000 €;** ☎0722.732.975 axadomenii@yahoo.com

1092. **Mosilor** Pizza Hut stradal semidec., et. 1/7, 62 mp, 2014, imobil nou, apartament ideal cabinet medical, stomatologic, infrumusetare, etc. Dotat pentru activitate medicala, se poate reconfigura conform necesitatilor, se poate amenaja inca un grup sanitar; **119.800 €;** ☎0744.505.999 alexandru@k-imobiliare.ro

1093. **Mosilor** stradal, semidec., et. 4/8, 57 mp, 1982, etaj 4/8, semidec., 2 balcoane, bloc reabilitat termic, liber, spatios, fara imbunatatiri, toate actele la zi. Vecinatati: Ardeleni, Eminescu, metrou Obor, Stefan cel Mare, **71.000 €;** ☎0728.736.846

1094. **Mosilor,** dec., et. parter/10, 47 mp, 1982, PizzaHut, cf I, semistradal, liber, acte la zi, f bine compartimentat, pretabil investitie, **62.500 €;** ☎021.253.01.13/ 0745.087.966 office_treibrazi@yahoo.com

1095. **Mosilor,** acces metrou, etaj 1, semidec., et. 1/8, 56 mp, 1980, va propun un apartament de 2 camere in zona Mosilor, cu acces rapid la mijloacele de transport in comun, situat la etajul 1/8, intr-un bloc reabilitat termic, cu vedere pe spate. **72.000 €;** ☎0722.732.975 axadomenii@yahoo.com

1096. **Mosilor,** Eminescu, semidec., et. 6/8, 57 mp, 1982, apartament confort 1, semidec. situat la etajul 6/8, suprafata de 57 mp, bloc din 1982, reabilitat, 2 balcoane, vedere mixta, renovat si amenajat modern, cadastru si intabulare, liber **79.900 €;** ☎021.231.23.18/ 0731.144.151

1097. **Mosilor,** Fainari semidec., et. 1/10, 57 mp, 1982, Ap 2 camere, cu toate imbunatatirile, gresie, faianta, parchet, termopan, balcon mare, acte la zi, se accepta credit, metrou Obor 3-4 minute. Vecinatati Stefan cel Mare Obor, Sc gen 307, **82.000 €;** ☎0771.791.542

1098. **Mosilor,** oportunitate 2 camere dec., et. 5/8, 61 mp, 1981, **84.999 €;** ☎0799.029.194 cateliu.gabriel@catoma.ro

1099. **Muncii,** semidec., et. 7/10, 52 mp, 1970, Campia Libertatii, confort 1, semidec.,Parcul IOR 3 minute, gresie, faianta, parchet, termopane, usa metalica, bloc reabilitat, geam baie, scara renovata, aer conditionat, toate actele, **61.000 €;** ☎0732.135.471

1100. **Muncii,** semidec., et. 3/10, 52 mp, 1970, Campia Libertatii, Gheorghe Petrascu, confort 1, semidec., etaj 3, bloc reabilitat termic, fara imbunatatiri, apropiere parc, merita vazut, **60.000 €;** ☎0732.135.471

1101. **Muncii,** Decebal, semidec., particular, 2 camere, cf. 2, renovat; ☎0724.273.997

1102. **Muncii,** vav Spital Victor Babes, dec., et. 4/10, 60 mp, 1980, oferta vanzare 2 camere cf 1 dec., suprafata totala 60 mp, Sos Mihai Bravu, stradal. vav spital Victor Babes, renovat lux, mobilat si utilat modern, etaj 4/10, bloc monolit, la 2 min de metrou, pret neg, **85.500 €;** ☎0733.107.773

1103. **Mutare** rapida metrou 1 Decembrie 1918, sector 3 semidec., et. 2/5, 53 mp, 2018, Ozana, metrou 1 Decembrie 1918, sector 3, TitanSuper oferta la plata cash. Theodor Pallady S3 ap 2 camere, metrou 1 Decembrie, finisaje de lux, tot ce aveti nevoie in proximitate. **50.159 €;** ☎0722.204.952

1104. **Nerva** Traian dec., et. parter/3, 49 mp, 2018, Direct dezvoltator, imobil nou, loc parcare inclus in pret, finisaje la alegere, centrala proprie, contorizare individuala, spatiu de joaca in incinta ansamblului, tva 5% inclus in pret, finalizare 2018, **84.900 €;** ☎0758.234.495 office.vulturilor.residence@gmail.com

1105. **Nerva** Traian, dec., et. 5/8, 65 mp, 1989, camera zi 20 mp, dormitor 14 mp, bucatarie 13 mp, vedere frumoasa, contorizat , finisat, toate actele, RATB 2 min, **90.000 €;** ☎0758.323.323 office@imobservicecenter.ro

1106. **Nerva** Traian, Vitan Mall, semidec., et. 8/10, 72 mp, 2013, vand apartament 2 camere, bloc nou Nerva Traian, Vitan Mall, Unirii; **108.000 €;** ☎0724.504.517 MARIAN.PREDESCU.RO@GMAIL.COM

1107. **Nerva** Traian- Mircea Voda dec., et. 6/8, 60 mp, 1990, va propun un apartament cu 2 camere in zona Nerva Traian - Mircea Voda, situat in planul doi, cu acces rapid la statia de metrou Timpuri Noi ☎0722.732.975 axadomenii@yahoo.com

1108. **Nicolae** Grigorescu dec., et. 7/10, confort 1, cu suprafata utila 53.81 mp, iar suprafata totala de 57.20 mp **65.000 €;** ☎0758.016.385

1109. **Nicolae** Grigorescu dec., et. 1/2, 2017, dezvoltator, ap. 2 cam., etaj 1-2, constructie beton caramida, finalizat mutare imediata, se preda cu gresiem faianta, parchet, terompan, um, 10 min. metrou Nicolae Grigorescu **59.850 €;** ☎0731.510.854 ionut.epure@zonadesud.ro

1110. **Nicolae** Grigorescu dec., et. 5/8, 55 mp, 1985, metrou, confort 1, dec., bloc 1985, renovat gresie, faianta, parchet, termopan, usi schimbate, situat la 5-7 min metrou **65.000 €;** ☎0732.135.471

1111. **Nicolae** Grigorescu, dec., et. 3/3, 63 mp, 2018, 2 camere cu terasa proprie de 25 mp, bloc nou, direct dezvoltator, finisaje la alegere, centrala proprie, geam tripan, TVA 5% inclus in pret, comision 0, accept credit ipotecar/prima casa/plata cash, **54.900 €;** ☎0758.234.495 rusu.c@vbi.ro

1112. **Nicolae** Grigorescu, dec., et. 1/2, 57 mp, 2018, apartament 2 camere cu o suprafata de 57 mp, aflat la etajul 1 al unui bloc cu 2 etaje din apropierea statiei de metrou Nicolae Grigorescu (10 min.); **59.850 €;** ☎0724.808.488/ 0728.005.842 george.t@star-construct.ro

1113. **Nicolae** Grigorescu, dec., et. 1/2, 57 mp, 2018, apartament 2 camere, dec., aflat intr-un bloc nou, finalizat, pe str. Marului, Grigorescu, 57 mp, la etajul 1, gresie, faianta, parchet, termopan, usa metalica, centrala termica. Comision 0. **59.850 €;** ☎0726.904.451 georgiana.l@star-construct.ro

1114. **Nicolae** Grigorescu, dec., et. 9/10, 55 mp, 1977, chiar la statuie, dec., loc de parcare ADP, gresie, faianta, parchet, termopane, usa metalica, bloc reabilitat, scara curata, situat la 3-4 min metrou merita vazut, **63.500 €;** ☎0732.135.471

1115. **Nicolae** Grigorescu, dec., et. parter/3, 65 mp, 2018, imobil nou, modern, direct dezvoltator, accept credit bancar/ipotecar, comision 0, tva 5% inclus,10-15 min. metrou, centrala proprie, conturizare individuala, finalizare constructie 2018, comision 0, **54.900 €;** ☎0758.234.495 rusu.c@vbi.ro

1116. **Nicolae** Grigorescu, dec., et. 1/3, 57 mp, 2018, imobil nou, modern, direct dezvoltator, accept credit bancar/ipotecar, comision 0, tva 5% inclus,10-15 min. metrou, centrala proprie, conturizare individuala, finalizare constructie 2018, comision 0, **58.900 €;** ☎0758.234.495 rusu.c@vbi.ro

1117. **Nicolae** Grigorescu, dec., et. 1/3, 56 mp, 2018, imobil nou, modern, direct dezvoltator, accept credit bancar/ipotecar, comision 0, tva 5% inclus,10-15 min. metrou, centrala proprie, conturizare individuala, finalizare constructie 2018, comision 0, **57.500 €;** ☎0758.234.495 rusu.c@vbi.ro

1118. **Nicolae** Grigorescu, dec., et. 1/3, 56 mp, 2018, imobil nou, modern, direct dezvoltator, accept credit bancar/ipotecar, comision 0, tva 5% inclus,10-15 min. metrou, centrala proprie, conturizare individuala, finalizare constructie 2018, comision 0, **58.900 €;** ☎0758.234.495 rusu.c@vbi.ro

1119. **Nicolae** Grigorescu, dec., et. parter/3, 64 mp, 2018, imobil nou, modern, direct dezvoltator, accept credit bancar/ipotecar, comision 0, tva 5% inclus,10-15 min. metrou, centrala proprie, conturizare individuala, finalizare constructie 2018, comision 0, **64.900 €;** ☎0758.234.495 rusu.c@vbi.ro

1120. **Nicolae** Grigorescu, dec., et. 7/8, 52 mp, 1982, intersectie Pallady, chiar la metrou, piata, bloc din 1982 reabilitat, 52 mp, etajul 7 din 8, 2 lifturi, termopane, gresie, parchet **61.000 €;** ☎0732.135.471 office@ramax.ro

1121. **Nicolae** Grigorescu, semidec., et. 8/10, 49 mp, 1975, metrou 4 min., cf.1 , mijl.de transport la 2 min., stradal vedere pe spate, toate actele facute acum, **52.000 €;** ☎0723.578.525

1122. **Nicolae** Grigorescu, 1 Decembrie 1918 et. 2/2, 59 mp, 2018, Prima casa, apartament 2 camere 59 mp, dezvoltator. Se accepta credit prin Prima Casa, **60.900 €;** ☎0724.808.488/ 0728.005.842 george.t@star-construct.ro

1123. **Nicolae** Grigorescu, 1 Decembrie 1918, dec., et. 1/2, 66 mp, 2018, dezvoltator, Grigorescu, imobil nou, apartament 2 camere, suprafata 66 mp, nu percepem comision. **76.230 €;** ☎0724.808.488 george.t@star-construct.ro

1124. **Nicolae** Grigorescu, 1 Decembrie 1918, dec., et. parter/2, 44 mp, 2018, prima casa, apartament 2 camere dezvoltator, apartament 2 camere, confort 1, situat la parterul unui imobil de P+2, zona 1 Decembrie 1918 (piata Trapezului) la 15 minute distanta fata de metrou, **47.900 €;** ☎0724.808.488/ 0728.005.842 george.t@star-construct.ro

1125. **Nicolae** Grigorescu, metrou, semidec., et. 8/10, 54 mp, 1975, 5 minute, magazin Profi, blocul intra in anvelopare, etaj 8/10, are imbunatatiri (g, f, p, t , um) este un apartament foarte curat si ingrijit. Se poate vinde si asa cu mobila **54.000 €;** ☎0723.201.977

1126. **Nicolae** Grigorescu, piata Salajan, dec., et. 9/10, 54 mp, chiar la statuie, dec., 55 mp, loc de parcare ADP, gresie, faianta, parchet, termopane, usa metalica, bloc reabilitat, scara curata, **63.500 €;** ☎0732.135.467 ramax2016@yahoo.com

1127. **Nicolae** Grigorescu, Salajan, dec., et. 8/8, 47 mp, 1975, apartament 2 camere, dec., etaj 8/8 + etaj tehnic, situat in str. Patriotilor, in apropierea statiei de metrou Nicolae Grigorescu (5 min.), intr-o zona linistita. In zona sunt gradinite, scoli **53.500 €;** ☎0738.740.920 elnbucur@gmail.com

1128. **Nicolae** Grigorescu, Titan dec., et. 1/2, 58 mp, 2017, Vand apartament 2 camere zona Titan, dec. finalizat, gata de mutare, **59.850 €;** ☎0730.888.272 andrei.stanciu@zonadesud.ro

1129. **Nicolae** Teclu Prima Casa ap 2 cam 48 mp semidec., et. 3/11, 48 mp, 2018, langa metrou, apt 2 camere balcon 48 mp, Prima Casa metrou 650 m Nicolae Teclu centrala termica calorifere parchet gresie faianta obiecte sanitare noi, racordat la utilitati Pret 49 900 e **46.500 €;** ☎0721.389.312/ 0774.454.454

1130. **Nicolina** Galata, dec., et. 1/5, 50 mp, 2018, vand apartamente noi construite direct de la dezvoltator; **36.000 €;** ☎0724.553.111 mihaela_martiniuc@yahoo.com

1131. **Obor** metrou semidec., et. 4/10, 49 mp, 1964, imbunatatiri mixte, mobilat si utilat, ideal investitie, 5 min piata/parc, vedere spate, acte la zi, bloc cu U3, vecinatati: Mihai Bravu, Stefan cel Mare, Mosilor, Colentina **67.000 €;** ☎0758.074.444/ 021.210.76.00 valigeorgescu88@gmail.com

1132. **Obor,** Colentina semidec., et. 6/11, 54 mp, 2011, complex Rose Garden, metrou Obor 7 min., Pipera 10 min, Mall Veranda, 6/11, SC-54 mp, loc parcare suprateran, 2 lifturi, paza BGS, bloc stradal, vedere spate, mobilat complet, utilat, ideal investitie inchiriere **69.900 €;** ☎0722.614.867/ 0723.947.833

1133. **Obor,** Colentina stradal, complex Rose Garden, dec., et. 10/11, 65 mp, 2009, metrou 7 min, Mall Veranda 5 min, Pipera 10 min, 2 lifturi, bl. nou, gresie, faianta, parchet, um, paza BGS, mobilat complet, ideal investitie, randament bun la inchiriere, **81.900 €;** ☎0722.614.867/ 0723.947.833

1134. **Obor,** Colentina stradal, langa Rose Garden, dec., et. 5/10, 52 mp, 1971, metrou 10 min., Kaufland, Mall Veranda 5 min., bloc reabilitat termic, fara risc seismic, renovat integral recent, gresie, faianta, parchet, UM, ac, se vinde mobilat si utilat, pe mijloc, orientare vest, cad., intab., **64.900 €;** ☎021.688.08.67/ 0722.614.867

1135. **Obor,** Colentina, 2 minute de metrou, dec., et. 4/10, 52 mp, 1974, 4/10, dec, gresie, faianta, parchet, termopan, usa metalica, aer conditionat, loc parcare ADP, ap. Pe mijloc, stradal, bloc fara risc seismic, reabilitat termic, cadastru, intabulare, accepta credit, pret discutabil. **58.000 €;** ☎0724.336.834

1136. **Obor,** Colentina, Dna Ghica vav de Parcul Plumbuita semidec., et. 2/8, 56 mp, 1978, stradal, vedere in lateral, bloc reabilitat termic, 2/8, balcon foarte mare, baie cu fereastra, renovat recent gfp, um, termopan, mobilat complet utilat, cadastru, intabulare, energetic, accept credit, liber. **59.000 €;** ☎0722.614.867/ 0737.435.628

1137. **Obor,** Colentina, Doamna Ghica, parc Plumbuita semidec., et. 5/10, 57 mp, 1980, Teiul Doamnei, 5/10, mobilat modern, utilat complet, gresie, faianta, parchet, termopan, usa metalica, bloc reabilitat termic, pozitie buna, liber, spatios, bloc civilizat, cadastru, intabulare, se accepta credit. **62.500 €;** ☎0787.882.999

1138. **Obor,** Colentina, Doamna Ghica, Tei, dec., et. 10/10, 55 mp, 1980, Parc Plumbuita, oferta, et. sup. cf 1, dec, 55 mp, pe mijloc, luminos, orientat pe Sud, fara modificari, bloc nou, contorizat, balcon spatios, termopan, usa metalica, eventual si mobilat, liber, zona linistita, accept credit, negoc. **52.900 €;** ☎0770.956.572

1139. **Obor,** Colentina, Kaufland stradal Teiul Doamnei, semidec., et. 1/10, 54 mp, 1970, intrare vedere stradala, aproape de Mall, piata, Kaufland, bloc 1970 reabilitat termic, super civilizat, 1/10, imb., gresie, faianta, parchet, usa metalica, termopan, cadastru, intabulare, ideal investitie inchiriere, locuit, **58.500 €;** ☎021.688.08.67/ 0722.614.867

1140. **Obor,** Colentina, Kaufland, 6 minute metrou, semidec., et. 7/10, 50 mp, 1970, Obor, Colentina, Kaufland, 6 minute metrou, 7/10, confort 1, bloc reabilitat termic, termopan, aer conditionat, cadastru intabulare liber, **50.000 €;** ☎0724.336.834

1141. **Obor,** Colentina, rond D-na Ghica, parc Plumbuita, dec., et. parter/8, 60 mp, 1991, str. Pancota, Ratb 3 min, metrou 12 min, bloc p/8 dec, 60 mp, buc. 12 mp, sufragerie 20 mp, dormitor 14 mp, pe mijloc, vedere mixta, imb. gfp,um, termopan, cadastru, intabulare, accept credit, eliberabil rapid, **62.500 €;** ☎0722.614.867/ 0723.947.833

1142. **Obor,** Colentina, stradal langa parcul Plumbuita dec., et. 4/10, 56 mp, 1978, bloc stradal vedere spate, reabilitat termic, an.1978, langa parc, ratb, 4/10 renovat recent integral, g, f, p, um, termopan, ac, mobilat, utilat, cadastru intabulare, accept credit, **59.990 €;** ☎0722.614.867/ 0723.947.833

1143. **Obor,** Colentina, stradal, Doamna Ghica, Tei, dec., et. 2/10, 60 mp, 1977, 10 min, metrou 5 min, Kaufland, Mall Veranda, aproape Parc Plumbuita, Tei, cf.1 dec. 60 mp, bloc 1977 reabilitat termic, fara risc seismic, pe mijloc, orientare S-E, vedere deschisa, necesita renovare, scara curata, **58.000 €;** ☎021.380.28.14/ 0737.435.628

1144. **Obor,** Colentina, Teiul Doamnei, 10 min. metrou, dec., et. 10/10, 57 mp, 1983, aproape Kaufland, Mall Veranda, cf.1, terasa fara probleme, pe mijloc, orientare S-V, vedere deschisa, curat, termopan, um, accept credit, cadastru, intabulare, liber, **53.000 €;** ☎021.380.28.14/ 0737.435.628

1145. **Obor,** Colentina, Teiul Doamnei, Doamna Ghica semidec., et. 5/10, 56 mp, 1980, parcurile Plumbuita si Tei, 5/10, cf 1, sdec, 56 mp, renovat recent, mobilat modern si utilat complet, geam la baie, bl. Reabilitat termic, g, f, p, t, um, aer condit, instal. Noi, contorizat, intab, liber, zona linistita, acc. credit. **62.500 €;** ☎0770.956.572

1146. **Obor,** Colentina, Teiul Doamnei, langa posta, dec., et. 5/10, 56 mp, 1984, langa facultate, parcul Tei, bloc reabilitat termic, renovat recent integral, cadastru, intabulare, acc. credit, **64.900 €;** ☎021.688.08.67/ 0722.614.867

1147. **Obor,** Lacul Tei, langa Otesani, dec., dec., et. 3/8, 57 mp, 1987, an constructie 1987, dec., et.3/8, lift, curat scara curata, orientare sud, bloc reabilitat, spatios, necesita amenajari contorizat, toate actele, cash sau credit ipotecar, usor negociabil **67.000 €;** ☎0758.323.323 office@imobservicecenter.ro

1148. **OBOR,** MIHAI BRAVU, LANGA PARC, PRIMARIE, METROU semidec., et. 9/11, 60 mp, 2008, bloc 2008, semistradal,metrou Obor 2min,9/11,ap.2 cam. transf. in 3 camere, centrala proprie Vaillant, mobilat, utilat modern, loc de parcare suprateran proprietate in curtea blocului,liber 30 martie **85.000 €;** ☎0722.614.867/ 0723.947.833

1149. **Obor,** Mihai Bravu, vav Primarie, dec., et. 6/10, 60 mp, 1976, Parc,1 min metrou, 3 min., Mall Veranda, langa piata,aproape Stefan cel Mare, Mosilor, bloc reabilitat, 2 balcoane, baie cu fereastra,vedere mixta, se vinde mobilat, imb, gresie, faianta, parchet, termopan, um, orientare S-E liber. **65.900 €;** ☎021.380.28.14/ 0737.435.628

1150. **Obor,** Sos. Mihai Bravu, langa Primaria sect. 2, dec., et. 9/11, 65 mp, 2009, parc, particular, langa metrou Obor, piata, mall Veranda, bloc nou 2009 9/11, Living, bucatarie, birou, dormitor, baie mare cu fereastra, centrala proprie, loc de parcare proprietate in curtea blocului, acte ok. **85.000 €;** ☎0722.432.029

1151. **Obregia,** Emil Racovita, Piata Sudului, Berceni semidec., et. parter/9, 50 mp, 1969, Apartament 2 camere Emil Racovita, super locatie, **54.500 €;** ☎0724.548.960 cristies_1980@yahoo.com

1152. **Octavian** Goga, Casa de Pensii, dec., et. 2/8, 1990, 2 camere dec.e, bloc reabilitat, ap renovat complet, mobilat si utilat. **105.000 €;** ☎0747.777.767/ 021.323.00.10 office@centralimobiliare.ro

1153. **Oltenitei** sector 4, dec., et. 2/7, 47 mp, 2018, 2 camere bloc nou - dezvoltator, proiect deosebit. Se preda finisat la cheie cu centrala termica, contorizare individuala, utilitati. Fara comision. Pozitie excelenta, metrou la 3 statii RATB **48.700 €;** ☎0731.510.862 andrei.vatavu@zonadesud.ro

1154. **Oltenitei,** Berceni, dec., et. 2/2, 42 mp, 2017, apartament 2 camere, dec., etj 1, Sos. Oltenitei, bloc nou se vinde complet finisat la alegerea clientului. Merita vazut, doar la plata cash. **39.000 €;** ☎0730.888.286

1155. **Oltenitei,** intrare Popesti Leordeni dec., et. 2/3, 64 mp, 2012, Particular, dec., et. 2/3, 64 mp, 2012, conf. 1 sporit, complet finisat, g, f, t, um, centrala, balcon mare inchis cu termopan, usor negociabil, **64.000 €;** ☎0730.226.954

1156. **Oraselul** Copiilor, Brancoveanu, semidec., et. 8/9, 56 mp, 1965, proprietar vand ap 2 cam, st 56mp, su 48, 1965, et.8/9 (tehnic), usa metalica, termopane, 1 ac, geam baie, parchet, gresie, faianta, usi interior noi, renovat, scara curata. Comision 0%. Mutare imediat **58.000 €;** ☎0774.907.173 halmagianu@gmail.com

1157. **Orizont,** Confort City, et. 10/11, 47 mp, 2009, va propunem spre vanzare un apartament ce detine un living, un dormitor, un balcon, un grup sanitar, si o bucatarie, toate beneficiand in mod constant de lumina naturala; **39.900 €;** ☎0731.026.636 office@zonere.ro

1158. **Otopeni,** Bucuresti, dec., et. 3/3, 56 mp, 2014, apt situat in Rin Nord Residence incinta Hotel Rin Otopeni, locatarii beneficind de toate ofertele spa si de agrement ale hotelului de 4 stele Rin Otopeni); **60.000 €;** ☎0725.155.555 alejandro_v71@yahoo.com

1159. **Otopeni,** central, strada Maramures, dec., et. 1/3, 41 mp, 2018, apartament de 2 camerela, central Otepeni, strada Maramures, se predau complt finisate, la alegerea clientului, finalizare Mai 2018, loc de parcare inclus in pret, **46.000 €;** ☎0727.090.488 radu@proestate.ro

1160. **Otopeni,** central, strada Maramures, dec., et. 1/3, 53 mp, 2018, Otopeni, central, strada Maramures, apartament de 2 camerela, central Otepeni, strada Maramures, se predau complt finisate, la alegerea clientului, finalizare Mai 2018, loc de parcare inclus in pret, **58.000 €;** ☎0727.090.488 radu@proestate.ro

1161. **Otopeni,** oportunitate apartament 2 camerere dec., parcare dec., et. 1/3, 55 mp, 2017, **64.900 €;** ☎0799.029.194 cateliu.gabriel@catoma.ro

1162. **Ozana** dec., et. 1/5, 57 mp, 2018, De vanzare apartament 2 camere, dec., et. 1, bloc nou, in constructie, 2018, p + 5, zona Ozana, aproape de metrou 1 Decembrie (12-13 min), **57.000 €;** ☎0737.500.376 mircea.nicolescu@zonadesud.ro

1163. **Ozana** dec., et. 2/5, 49 mp, 2018, vand apartament 2 camere dec., et. 2, bloc nou, P + 5, zona Ozana, aproape metrou 1 Decembrie (10 minute). Suprafata totala este de 49,3 mp, iar cea utila de 43,15 mp. Centrala, usa metalica **46.850 €;** ☎0737.500.376 mircea.nicolescu@zonadesud.ro

1164. **Ozana,** dec., et. 1/4, 41 mp, 2018, Titan, Ozana, complex rezidential, Gura Siriului, Fagetului (Atena Residence), garsoniere, ap. 2- 3 camere. Suprafete intre 40,50 mp si 80,50 mp -imobil DS+P+4ET+5R. Accept credite. Comision 0% **40.000 €;** ☎0722.511.217/ 0762.628.915 office@cbs-imob.ro

1165. **Ozana,** apartament 2 camere, mutare imediata, semidec., et. 3/5, 45 mp, 2017, Apartament 2 camere, mutare imediata.Apartament 2 camere, 45 mp utili, centrala proprie, gresie , faianta, parchet, obiecte sanitare noi, geamuri termopan, instalatii electrice de calitate, balcon, **44.000 €;** ☎0741.430.423/ 0774.454.454

1166. **Ozana,** metrou 1 Decembrie 1918, sector 3, Titan dec., 49 mp, 2018, ap 2 camere sector 3, in proximitate metrou 1 Decembrie 1918. Ansamblu de lux la cel mai mic pret. Pozitie exceptionala. Oferta cash predare la cheie. Comision 0. Direct dezvoltator; **46.500 €;** ☎0722.204.952

1167. **Ozana,** metrou 1 Decembrie, Ozana, semidec., et. 3/5, 46 mp, 2018, mutare imediata apartament finalizat 2 camere balcon et 3/5 46 mp centrala parchet gresie faianta obiecte sanitare noi racordat la utilitati finisaje de calitate. Pret 45 300 Tva inclus plata cash; **45.300 €;** ☎0721.389.312

1168. **Ozana,** Pallady, dec., et. 1/3, 53 mp, 2018, oferim spre vanzare in nou proiect imobiliar situat in zona Theodor Pallady, cu acces rapid la metrou si la tramvai, accesul facandu-se din bulevardul Theodor Pallady. 0% comision de la cumparator **50.000 €;** ☎0736.405.253 casadenadejde@gmail.com

1169. **Pacii** metrou dec., et. 9/11, 60 mp, 1986, 2 camere, dec., complet mobilat si utilat, la cheie, centrala termica, termopan, aer conditionat, instalatii schimbate, instalatia termica pe cupru, gresie, faianta, parchet, usi Porta Doors, **62.500 €;** ☎0751.186.986

1170. **Pacii,** Iuliu Maniu, 200 m, metrou, dec., et. 3/11, 47 mp, 2019, bloc nou situat la 200 de metri de statia de metrou Pacii ofera spre vanzare apartament cu 2 camere 47 mpu, etaj 3 din 11, complet dec.-pret 58.500 euro comision 0%, **58.500 €;** ☎0757.578.682 razvan@rotarpark.ro

1171. **Pacii,** Iuliu Maniu, sector 6, 200 m metrou, dec., et. 2/11, 60 mp, 2019, bloc nou, 2 camere dec. 60 mpu, etaj 2/11, finisaje la alegere, contorizari individuale, centrala termica de apartament **76.500 €;** ☎0757.578.682 razvan@rotarpark.ro

1172. **Pacii,** Militari, dec., et. 3/4, 55 mp, 2017, 2 camere Pacii Militari, duplex ,8 min metrou, 55 Mp, et 3+m, constructie 2017, la cheie, totul nou, centrala termica, bucatarie mobilata, 2 grupuri sanitare, merita vazut, Agentie, **54.900 €;** ☎0729.889.441/ 0729.889.449 bogdan.mihalache@expertproimobiliar.ro

1173. **Pacii,** Militari, Bulevardul Iuliu Maniu dec., et. 3/11, 51 mp, 2018, la doar 1 minut de statia de metrou Pacii, apartament cu 2 camere in bloc nou, situat la etajul 3/11, luminos si spatios, 51 mp utili, centrala proprie, baie complet utiliata, finisaje la alegere **63.500 €;** ☎0757.578.680 adrian@rotarpark.ro

1174. **Padurea** Baneasa, dec., et. 3/4, 57 mp, 2018, apartament in imobil S+P+3+4 retras; suprafata utila 47.31 mp; suprafata construita 57.20 mp; logie 1.97 mp; acces controlat si monitorizare video 24 de ore din 24; loc de parcare subsol sau afara. ☎0724.745.987

1175. **Padurea** Baneasa, dec., et. 2/4, 62 mp, 2018, apartament suprafata construita 62.58 mp, suprafata utila 51.68 mp, suprafata logie 3.14 mp, imobil s+p+3+4 retras, drum de servitute cu bariera, loc parcare subsol/afara, pret 1600 euro/mp. ☎0724.745.987

1176. **Padurea** Baneasa, dec., et. 2/4, 67 mp, 2018, imobil S+P+3+4 retras, apartament suprafata construita 67.45 mp, suprafata utila 55.26 mp, suprafata balcon 7.61 mp, loc de parcare contracost subteran sau suprateran. Sistem de paza cu bariera. **114.000 €;** ☎0724.745.987

1177. **Padurea** Baneasa, dec., et. 3/4, 53 mp, 2018, imobil S+P+3+4 retras; apartament suprafta construita 53.60 mp; suprafata utila 43.48 mp; suprafata balcon 9.99 mp; centrala individuala; gresie si faianta Italia; usi exterior metalice blindate. ☎0724.745.987

1178. **Pajura** semidec., et. 4/8, 51 mp, 1965, 2 camere, balcon 6 mp, vedere deosebita, situat intr-o zona verde, 5 minute metrou, zona cu acces usor in toate directiile, bloc reabilitat, instalatii sanitare si electrice noi **62.000 €;** ☎0723.606.040 goldwinpromotion@gmail.com

1179. **Pajura,** Bucurestii Noi, semidec., et. 5/9, 60 mp, 1976, renovat lux, impecabil, finisaje de calitate superioara, totul schimbat, dressing, debara, baie cu geam, ct, zona linistita, verde, toate actele pregatite pentru vanzare, **75.000 €;** ☎0731.144.156

1180. **Pajura,** cu balcon imens, bl. reabilitat,amenajat semidec., et. parter/10, 57 mp, 1967, instalatii electrice/sanitare noi, finisaje superioare, gresie, faianta, parchet, termopan, usa metal, plafoniere, geam la baie, totul nou, acte la zi, apropiere, scoala, gradinita, parc Herastrau, **61.900 €;** ☎0768.198.229

1181. **Pajura,** gradinita, piata, dec., et. 7/9, 54 mp, 1975, 1975 constructie bloc, reabilitat termic, dec. 54 mp, etaj 7/9, gresie, faianta, parchet, termopane, usa metalica, aer conditionat, cadastru si intabulare, zona verde si linistita **57.900 €;** ☎0731.144.153/ 021.231.23.18 florexhome@gmail.com

1182. **Pajura,** str. Hrisovului nr. 20, semidec., et. 1/3, 51 mp, 1966, vand apartament cu 2 camere semidec., et. 1, Pajura etaj 1/3 scara deosebit de curata zona verde si linistita, balcon foarte mare 9 mp, centrala termica pe gaz, camere mari parchet termopan usa metalica **64.800 €;** ☎0726.379.880 codruta.dode@gmail.com

1183. **Pallady,** metrou Nicolae Teclu, Policolor, dec., et. 7/11, 48 mp, 2018, apartament cu 2 camere, modern si spatios La doar 700 m Imobilul de metrou Nicolae Teclu si centre comerciale din sectorul 3 achizitia cu prima casa, prin surse proprii sau credit ipotecar; **47.500 €;** ☎0721.389.312

1184. **Pantelimon** - oferta, et. 2/10, 50 mp, 1974, spatios, etaj 2, curat, bloc foarte solid, pereti extrem de grosi, rigizi, zona linistita, nenumarate scoli, gradinite, magazine in apropiere. Oferta excelenta raport calitate- pret, **52.900 €;** ☎0775.368.545 agentie8@mauwis.ro

1185. **Pantelimon** spital et. 6/10, 46 mp, 1975, confort 2 sporit, vedere mixta, **44.200 €;** ☎0765.862.789

1186. **Pantelimon** Spital dec., 1976, gresie, faianta, parchet, termopan, usa metalica, liber, toate actele,acc creit, semistradal, vecinatati: Mega Mall, Morarilor, Delfinului, Costin Georgian, Vergului, **38.000 €;** ☎0787.602.251

1187. **Pantelimon,** dec., et. 5/10, 58 mp, 1980, 2 camere dec., an constructie 1980, 58 mp, etaj 5, renovat, instalatii sanitare si electrice schimbate, gresie, faianta, parchet, termopane, mobilat, utilat. **64.000 €;** ☎0749.131.838 ciprian@confortcasaimobiliare.ro

1188. **Pantelimon,** et. 7/10, 51 mp, 1974, apartament de 2 camere situat in zona Pantelimon, langa Spitalul Sf. Pantelimon, stradal, confort 1, circular, suprafata totala 51 mp, necesita renovare, **50.000 €;** ☎0740.191.920/ 0721.268.107 adriananistorr@yahoo.com

1189. **Pantelimon,** dec., et. 3/9, 54 mp, 1980, Delfinului, piata, an 1980, dec., et. 3, balcon in termopan, 54 mp, curat, locuibil, termopan, um, bloc civilizat, scara curata, langa scoala, gradinita, piata, aproape mega mall, intabulare negociabil **59.500 €;** ☎0761.749.316/ 0722.824.757

1190. **Pantelimon,** et. 6/10, parc Morarilor, cf. 2, 40 mp, balcon in termopan, et 6, bl civilizat, scara curata, multe magazine, parc, scoala si gradinite, trasport in comun, zona linistita, merita vazut, pret negociabil **38.000 €;** ☎0761.749.316/ 0722.824.757

1191. **Pantelimon,** semidec., et. 10/11, 53 mp, 1986, vand apartament 2 camere Mega Mall, semidec., confort 1, renovat modern, bine izolat, gresie, faianta, parchet, aer conditionat, internet, apa, gaze, electrica, ratb la 2 minute de mers pe jos, **62.000 €;** ☎0748.125.896 Georgiana.georgescu11@gmail.com

1192. **Pantelimon,** semidec., et. 10/10, 39 mp, 1974, vanzare 2 camere cf. 2, 10/10 cu etaj tehnic, renovat total recent cu g, f, p, t, um, ac, balcon 3 m, centrala proprie, se vinde cu buc. mobilata, cu cadastru si intabulare, loc. se gaseste pe str. Marcu Armasu, **39.900 €;** ☎0749.199.195 ion@confortcasaimobiliare.ro

1193. **Pantelimon,** Armenesc, Baicului stradal, retras dec., et. 9/10, 55 mp, 1987, aproape de Gara Obor, Mega Mall si Veranda Mall, chiar pe Baicului pana in calea ferata. Dispune de gresie, faianta, termopan, parchet, semimobilat, Bucataria mare patrata, bine compartimentat si spatios, disc. **58.000 €;** ☎0725.540.400 vlad.trimbitasu@gmail.com

1194. **Pantelimon,** Armenesc, bloc stradal 1981, et. 5/10, 55 mp, 1981, ap 2 camere semidec., bucataria spatiosa hol mare, balcon, fara imbunatatiri, liber acte in curs. Vecinatati, metrou Iancului 10 minute, Obor Veranda Mall, **54.000 €;** ☎0771.791.542

1195. **Pantelimon,** Chisinau, Mega Mall dec., et. 2/4, 60 mp, 1983, apartament extrem de spatios, dec., etaj 2 din 4, bloc 1983, reabilitat termic, renovat la cheie, finisaje de calitate, instalatii sanitare si electrice noi , loc parcare, acte la zi, **76.500 €;** ☎0775.368.545 agentie8@mauwis.ro

1196. **Pantelimon,** Cimitirul Armenesc, semidec., et. 5/10, 56 mp, 1981, 2 camere la etajul 5/10, semidec., spatios, necesita renovare, liber, la 10 min de metrou Iancului. Merita vazut. Zone invecinate: Iancului, Obor. **55.000 €;** ☎0775.368.460 agentie6@mauwis.ro

1197. **Pantelimon,** Cimitirul Armenesc, semidec., et. 5/10, 52 mp, 1981, Pantelimon, Cimitirul Armenesc, apartament 2 camere, confort 1 semidec., etaj 5/10, fara imbunatatiri, suprafata 52 mp, bloc 1981, vedere pe spate, **54.000 €;** ☎0771.265.376 agentie9@mauwis.ro

1198. **Pantelimon,** Cimitirul Armenesc, Lidl, semidec., et. 1/8, 57 mp, 1985, et 1/8 balcoane semidec., bloc 1985, amenajat, gresie, faianta, parchet, termopan, usa metal, se poate vinde mobilat/utilat modern, 2 balcoane, ac, apropiere Mega Mall, Iancului, Ferdinand, M.Bravu, Pantelimon, Gara de Est, **62.500 €;** ☎0745.541.761

1199. **Pantelimon,** Delfinului, dec., et. 3/10, 52 mp, 1977, Pantelimon, Delfinului, apartament 2 camere, confort 1 dec., etaj 3/10, imbunatatiri, suprafata 52 mp, bloc 1977, reabilitat termic, **60.500 €;** ☎0771.265.376 agentie9@mauwis.ro

1200. **Pantelimon,** etaj 6/10 apartament 2 camere dec. dec., et. 6/10, 47 mp, 1984, **60.900 €;** ☎0761.358.119 cerasela.barlaboi@activimob.ro

1201. **Pantelimon,** Iancului, semidec., et. 2/10, 56 mp, 1980, stradal cu vedere pe spate, 10 min de metrou, 2 camere spatios, balcon mare, etaj 2/10, acte, liber. Merita vazut. **61.500 €;** ☎0775.368.460 agentie6@mauwis.ro

1202. **Pantelimon,** Liceul Blaga dec., et. 8/10, 37 mp, 1974, Pantelimon, Liceul Blaga, apartament 2 camere, confort 2 dec., etaj 8/10, imbunatatiri, curat, suprafata 37 mp, bloc 1974, reabilitat termic, nestradal, **41.000 €;** ☎0771.265.376 agentie9@mauwis.ro

1203. **Pantelimon,** Mega Mall, dec., et. 4/10, 54 mp, 1975, ap. 2 camere, Pantelimon, dec., gresie, faianta, parchet, ac, usa metalica, bloc supravegheat video, reabilitat, acte la zi **53.800 €;** ☎0771.057.601 mandachemihai135@yahoo.com

1204. **Pantelimon,** Obor, Cimitirul Armenesc, Mega Mall semidec., et. 2/10, 57 mp, apartament stradal 2 camere, semidec., et: 2/10, st: 57mp, an constr: 1980, balcon, termopan, ac 2, vedere stradata, acces: metrou Iancului, Mega Mall, Stadion National, Piata Obor, Veranda mall 7 minute. **56.800 €;** ☎0722.220.165 siaimobiliare@gmail.com

1205. **Pantelimon,** Spital, Cora,stradal,oferta,investitie dec., et. 7/10, 54 mp, 1975, et. 7, cf 1, circular, asimilat dec, 54 mp, bl. fara risc seismic, pe mijloc, vedere stradala placuta, luminos, geam la baie, balcon spatios, gresie, faianta, usa metalica, aer conditionat, intab, liber, acc. credit. **49.900 €;** ☎0770.956.572

1206. **Pantelimon,** Spitalul Pantelimon, semidec., et. 6/10, 38 mp, 1978, Marcu Armasul nr. 2, apartament situat la etajul 6, liber, balcon inchis, ferestre PVC, usa metalica, renovat recent, gresie, faianta, parchet, instalatii sanitare si electrice noi, particular, **43.500 €;** ☎0731.461.711 staicu.aurelian@yahoo.ro

1207. **Pantelimon,** Spitalul Sfantul Pantelimon, apartament 2 camere, semidec., et. 10/10, 35 mp, 1974, **39.900 €;** ☎0761.358.119 cerasela.barlaboi@activimob.ro

1208. **Pantelimon,** spitalul Sfantul Pantelimon, apartament, 2 camere semidec., et. parter/10, 35 mp, 1974, **43.900 €;** ☎0761.358.119 cerasela.barlaboi@activimob.ro

1209. **Parc** Drumul Taberei, comision cumparator 0% semidec., et. 10/10, 52 mp, 1971, Drumul Taberei, parc, 2 camere, 52 mp, semidec., etaj 10/10, cu terasa refacuta, loc de parcare adp, aer conditionat, fara alte imbunatatiri. Comision cumparator, 0%, **44.000 €;** ☎0730.556.908

1210. **Parc** Tineretului, garsoniera in bloc nou, metrou dec., et. 1/6, 40 mp, 2018, Parc Tineretului, metrou, Parc Carol, garsoniera dec.a, bloc nou, constructie 2018. Dotari: gresie, faianta, parchet, centrala, termopane, calorifere. Contorizare individuala. 0 comision. **65.100 €;** ☎0736.380.182/ 0725.597.221

1211. **Parcul** Circului, recent renovat dec., et. 3/10, 54 mp, 1984, 10 minute distanta de metrou Stefan cel Mare, finisat in 2018 cu materiale de calitate, balcon inchis. Vecinatati Barbu Vacarescu, Floreasca, Stefan cel Mare, Colentina, Obor **82.500 €;** ☎0722.393.151 libra.imobiliare@gmail.com

1212. **Petre Ispirescu nr. 25, dec., et. 6/10, 54 mp, bl. M210, confort 1 sporit, renovat recent, liber, totul nou; ☎0785.184.778**

1213. **Piata** Domenii dec., et. 10/10, 54 mp, 1973, 2 camere dec., 54 mp, Piata Domenii, sector 1, proprietar **78.000 €;** ☎0768.189.111

1214. **Piata** Ferentari, Bachus, 2 camere imobil nou dec., et. 1/3, 33 mp, 2018, **28.500 €;** ☎0724.204.724 robert.petre@activimob.ro

1215. **Piata** Iancului metrou, bloc reabilitat stradal, semidec., et. 6/10, 57 mp, 1970, vedere pe liniste, instalatii electrice/ sanitare noi, gresie, faianta, parchet, termopan, usa metal, totul nou, terasa, acte la zi, apropiere metrou, Iancului, Ferdinand, Obor, Mihai Bravu, **54.000 €;** ☎0768.198.229

1216. **Piata** Iancului, dec., et. 10/10, 47 mp, 1963, apartamentul se afla in stare foarte buna, este luminos, mobilat si utilat; zona este linistita, cu acces facil la facilitatile moderne; statia de metrou Piata Iancului se afla la 2 minute de imobil; **63.900 €;** ☎0728.973.745 marius.cojocariu@h-b.ro

1217. **Piata** Iancului, dec., et. 8/8, 52 mp, 1980, vanzare apartament 2 camere decoamandat zona Piata Iancului, etaj 8 din 8, bucatarie mare de 9 mp, balcon , baie de 4.5 mp. Blocul are 2 lifturi, interfon, contorizare apometre. Metrou 3 minute; **63.000 €;** ☎0765.942.499 dragos.popescu@fpcimobiliare.ro

1218. **Piata** Iancului, Avrig, dec., et. 6/8, 55 mp, 1984, apartament foarte cochet amenajat complet, gresie faianta parchet termopan, finisaje deosebite, mobilat si utilat, bloc stradal reabilitat intrare stradala vedre spate. Acte la zi; **81.900 €;** ☎0771.791.542

1219. **Piata** Iancului, Posta, metrou, semidec., et. 7/10, 53 mp, 1976, 7/10 stradal, bloc 1976, reabilitat termic, balcon generos, vedere bulevard, 5 min. metrou Iancului **65.000 €;** ☎0735.883.452 daniel.enache@centralimobiliare.ro

1220. **Piata** Matei Ambrozie, parc IOR, semidec., et. 6/10, 52 mp, 1977, piata Matei Ambrozie, apartament 2 camere, bloc linistit, renovat si reabilitat termic, etaj 6 din 10, amenajare si finisaje de lux, complet mobilat si utilat, totul nou, **75.000 €;** ☎0765.506.050 diana.novac@tarom.ro

1221. **Piata** Muncii, semidec., et. 10/12, 50 mp, 1965, 3 minute de metrou, 10/12, semidec., termopan, usa metalica, bloc reabilitat termic, balcon spatios, eliberabil repede, bloc civilizat, supraveghere video, cadastru, intabulare, cash, ideal ivestitie. **43.000 €;** ☎0787.882.999

1222. **Piata** Muncii, colt Decebal, dec., 64 mp, vand ap 2 camere, proprietar, 64 mp, bloc reabilitat, 2 min metrou, 104, tramvai 1, 10, 34. **84.000 €;** ☎0727.352.390

1223. **Piata** Muncii, metrou bloc 1987, dec., et. 1/8, 64 mp, 1987, etaj 1/8 dec. si reabilitat termic. este foarte spatios avand o sufragerie de 23 mp. Distanta pana la metrou este de 3 minute. In imediata apropiere se afla Parcul National, liceu si magazine; **88.000 €;** ☎0770.805.447 agentie2@mauwis.ro

1224. **Piata** Muncii, Vatra Luminoasa, dec., et. 1/8, 64 mp, 1987, apartament dec., etaj 1/8, suprafata 64 mp, constructie 1987, bloc monolit, stradal, reabilitat termic, 3 minute de Metrou Piata Muncii, **85.500 €;** ☎0735.883.450 traian@centralimobiliare.ro

1225. **Piata** Presei, Lukoil, semidec., et. 2/3, 78 mp, 2007, apartament 2 camere, etaj 2/p+2+m, 68 mp utili+ 10 mp balcon, baie, loc parcare in curte, nemobilat/mobilat, finisaje de calitate superioara, parchet, gresie, faianta, termopan, centrala termica, **89.000 €;** ☎0723.334.024 bbadrian@gmail.com

1226. **Piata** Progresul- Giurgiului- str. Ghimpati, dec., et. 1/7, 51 mp, 1970, 1/7, dec., liber, parchet, balcon inchis termopan, curat, str. ghimpatiimediat in spatele pietei progresul), accepta credit, **54.000 €;** ☎0735.883.452 daniel.enache@centralimobiliare.ro

1227. **Piata** Resita, bloc nou, 2 cam., loc de parcare, dec., et. parter/3, 48 mp, 2017, finalizare rapida, finisaje de lux: gresie, faianta, parchet, centrala termica proprie, usa metalica, termopane. Predare la cheie. Vecinatati: piata, scoala, RATB, spitale. Comision 0, **55.760 €;** ☎0736.380.183/ 0725.597.221

1228. **Piata** Romana, semidec., et. parter/2, 67 mp, 1930, apartamentul se afla la parterul unui imobil tip vila P+2, se afla in stare buna, este luminos si spatios; benficiaza de centrala termica, instalatie electrica noua, pivnita si curte generoasa, comuna, **89.000 €;** ☎0722.344.283 alexandru@h-b.ro

1229. **Piata** Romana, Eminescu, Polona, dec., et. parter/3, 50 mp, 1950, Eminescu, Piata Romana 2 camere investitie/locuit, **57.000 €;** ☎0729.023.481 hedginginvest@gmail.com

1230. **Piata** Salajan, Nicolae Grigorescu dec., et. 7/8, 52 mp, 1982, chiar la metrou, piata, bloc din 1982 reabilitat, 52 mp, etajul 7 din 8, 2 lifturi, termopane, gresie, parchet, **61.000 €;** ☎0732.135.467 ramax2016@yahoo.com

1231. **Piata** Salajan, Nicolae Grigorescu, dec., et. 7/8, 52 mp, 1982, chiar la metrou, piata, bloc din 1982 reabilitat, 52 mp, etajul 7 din 8, 2 lifturi, termopane, gresie, parchet **61.000 €;** ☎0728.777.132 office@ramax.ro

1232. **Piata Sudului dec., et. 1/8, 46 mp, 1985, apartament cu toate imbunatatirile; ☎0744.820.642**

1233. **Piata** Sudului, dec., et. 2/3, 64 mp, 2018, apartament 2 camere, ansamblu de lux Delta Vacaresti **76.500 €;** ☎0730.888.280

1234. **Piata** Sudului, dec., et. 1/3, 62 mp, 2018, lux 2 camere, bloc nou, metrou Piata Sudului, Delta Vacaresti. Se preda finisat la cheie, utilitati, contorizari individuale, geam la baie, centrala termica, fara comision. Predare noiembrie 2018. **74.000 €;** ☎0731.510.862 andrei.vatavu@zonadesud.ro

1235. **Piata** Sudului, et. 2/3, 64 mp, 2018, nou 2 camere, dezvoltator, fara comision. Piata Sudului cu vedere spre Delta Vacaresti. Bloc in constructie cu lift, se preda la cheie, contorizat inividual, utilitati. Avans 20%, acceptam credit. **71.000 €;** ☎0731.510.862 andrei.vatavu@zonadesud.ro

1236. **Piata** Sudului, semidec., et. 6/8, 60 mp, 1974, va prezentam un apartament superb, proaspat renovat caruia i-au fost aduse imbunatatiri complete (instalatii, usi interior-exterior, geamuri noi, gresie, faianta etc). La 3 minute de Sun Plaza, **63.500 €;** ☎0728.892.834 sara.hussein@dionimobiliare.ro

1237. **Piata** Sudului, Aleea Secuilor, et. 2/10, 40 mp, 1974, cf. 2 sporit, imbunatatiri, balcon inchis termopan, acte, aproape metrou, neg., **43.500 €;** ☎0762.902.437

1238. **Piata** Sudului, Lunca Barzesti dec., et. parter/8, 55 mp, 1987, 2 camere, dec., p/8, 55 mp, bloc 1987, 5 minute metrou Piata Sudului si Sun Plaza, negociabil, **62.900 €;** ☎0784.276.537/ 0726.764.420 office@creativebrokers.ro

1239. **Piata** Sudului, metrou, vav sp. Obregia, dec., et. 8/10, 54 mp, 1985, dec. bloc din 1985, pe soseaua Berceni, vis-a-vis de spitalul Obregia, la 3 minute de metrou Piata Sudului, et. 8/10, 54 mp, foarte spatios, bine compartimentat, se vinde mobilat la un pret neg., **63.900 €;** ☎0722.555.660 advaimb@yahoo.com

1240. **Piata** Sudului, Oltenitei, semidec., et. 7/8, 51 mp, intre Mall Sun Plaza si metrou Brancoveanu, apartament cf. 1, etaj 7/8, balcon mare, fara amenajari noi, intretinut, acte la zi, **49.500 €;** ☎0733.300.779/ 0722.300.698

1241. **Piata** Sudului, Oltenitei, Cercetatorilor,Savinesti dec., et. 3/4, 59 mp, 1985, ID: 3135, Pta. Sudului, 2 camere dec.e, confort 1 sporit, 59 mp totali, etajul 3 din 4, bloc construit in 1985, renovat complet, recent, gresie, faianta, parchet, termopan, se accepta credit **65.000 €;** ☎0729.842.974

1242. **Piata** Victoriei, Banu Manta semidec., et. 3/3, 79 mp, 2014, Ion Mihalache. va propun spre vanzare 2 mansarde, str. Stefan Iulian, etaj 3 din 3 vila s+p+2+m, constructie 2014, structura pe cadre de beton armat si caramida, ziduri interioare din caramida, central **85.000 €;** ☎0725.073.075 valentinacalitoiu.imob@gmail.com

1243. **Piata** Victoriei, Cuza, dec., et. 1/6, 59 mp, 2018, apartament 2 camere, dec., situat la etajul 1/6, Su. 58.75 mp, balcon, bucatarie inchisa. Apartamentele se predau finisate calitativ, centrala termica. Finalizare 2018, pret 97.000 Euro + TVA, **97.000 €;** ☎0736.935.106/ 021.321.21.81

1244. **Piata** Victoriei, Dorobanti, semidec., et. 3/7, 50 mp, 1961, 4 min. metrou Victoriei. Bloc select reabilitat clasa B, reinnoit si modernizat, telecamere, lifturi noi, balcon, debara, renovat parchet usi noi, termopan, gresie, faianta, aer cond. Luminos, linistit. Nu negociez, **85.000 €;** ☎0722.721.629 tamema.miron@gmail.com

1245. **Piata** Victoriei, Guvern, dec., et. 5/10, 60 mp, 1995, unicat, renovat lux 2018. Marmura,parchet stratificat, mobilier unicat mdf lemn masiv. Se vinde mobilat ?i utilat complet conform foto. Loc parcare ADP inclus,intrare vedere stradal?. Aparut in reviste lux, **195.000 €;** ☎0723.188.953 lidiacoman19@yahoo.com

1246. **Pictor** Victor Brauner Strada nr 34-38, dec., et. 2/7, 64 mp, 2017, apartament 2 camere aproape de metrou Nicolae Teclu, **64.000 €;** ☎0720.842.227 adelinametropolitan@gmail.com

1247. **Ploiesti** Vest investitie 2 camere (mobilat si utilat) dec., et. 1/4, 50 mp, 1985, **54.900 €;** ☎0735.551.422 florin.toma@catoma.ro

1248. **Politehnica,** semidec., et. 5/10, 55 mp, 1979, proprietar, vand apartament 2 camere Politehnica **67.000 €;** ☎0775.246.130

1249. **Politehnica,** Grozavesti, dec., et. 3/9, 57 mp, 2017, compartimentari interioare din caramida, contorizare individuala, centrala proprie, lift, complet finisat, pret valabil pentru plata cash **78.900 €;** ☎0722.434.557

1250. **Polona,** M. Eminescu, Dacia dec., et. 4/4, 72 mp, 1974, zona centrala cu multiple puncte de atractie, bloc 1974, dec., etaj 4/4 cu etaj tehnic si terasa, 72mp, 2 debarale, 2 balcoane, imbunatatiri plus centrala termica. Parc, metrou, supermarket; **110.000 €;** ☎0723.438.988 office@topasset.ro

1251. **Polona,** Stefan cel Mare, Dorobanti dec., et. 6/10, 58 mp, 1983, Ap. 2 camere dec., cu toate imbunatatirile 2 holuri mari, spatioase, balcon inchis in termopan, gresie, faianta, parchet, ac, um, intrare stradala, bloc reabilitat, scara curata. Acte la zi, liber, **89.900 €;** ☎0771.791.542

1252. **Popa** Tatu dec., et. parter/2, 68 mp, 1940, Apartament 2 camere, intrarea Iulia Hasdeu 2, situat in vila interbelica, monument istoric, renovata integral in anul 2015. Decomandat, suprafata utila 68 mp, parter, mobilat si utilat complet, **150.000 €;** ☎0765.546.497 papuc.gabriel@gmail.com

Imobiliare vânzări 2 CAMERE

1253. **Popa** Tatu, apartament superb in vila semidec., et. 2/2, 56 mp, 1936, **84.000 €;** ☎031.005.08.90 daniel@danieldobre.ro

1254. **Popesti** Leordeni dec., et. parter/1, 65 mp, 2017, ansamblul Ave Village, in vila cu 2 apartamente, finisat la cheie, baie utilata, living spatios, inclusiv gradina 32 mp, doua terase exterioare, zona linistita, toate actele, disponibil imediat **55.000 €;** ☎0743.145.495 gabriel.nitu91@gmail.com www.gamainvest.ro

1255. **Popesti** Leordeni apartament 2 camere dec. dec., et. 1/2, 56 mp, 2018, bloc nou p+2et, cu acces rapid la mijloacele de transport, la 2 statii de autobuz fata de centrul orasului. Apartamentul se vinde complet finisat cu loc de parcare in proprietate inclus. Dezvoltator. **48.500 €;** ☎0764.180.052/ 0723.509.708 office@nemarimobiliare.ro

1256. **Popesti** Leordeni, dec., et. 1/2, 130 mp, 2017, 1/2, cf. 1 dec., toate imbunatatirile noi 2017: gresie, faianta, parchet, termopan, usa metalica, videointerfon, ct, 2 balcoane cu vedere superba, terasa circulabila 65 mp, constructie noua 2017. **60.000 €;** ☎0758.041.197 office@gamainvest.ro

1257. **Popesti** Leordeni, dec., et. parter/1, 65 mp, 2017, cf 1, in ans. Ave Village, situat pe Sos. Leordeni nr. 157, toate imbunatatiri noi 2017: gresie, faianta, parchet, termopan, usa metalica, videointerfon, CT, 2 balcoane, curte proprie 32 mp utili. **55.000 €;** ☎0758.041.197 office@gamainvest.ro

1258. **Popesti** Leordeni, dec., et. parter/1, 52 mp, 2017, vand apartament 2 camere cu o suprafata utila de 52 mp si si curte proprie de 32 mp. Imobilul este bransat la toate utilitatile (apa, curent, gaze, canalizare) si contorizat sparat. **55.000 €;** ☎0720.546.777/ 0732.585.966 stefan.nastase@sudrezidential.ro

1259. **Popesti** Leordeni, apartament 2 camere, dec., et. 1/2, 51 mp, 2018, bloc nou p+2et, cu acces rapid la mijloacele de transport, la 2 statii de autobuz fata ce centrul orasului. Apartamentul se vinde complet finisat cu loc de parcare in proprietate inclus. Dezvoltator; **42.500 €;** ☎0764.180.052/ 0723.509.708 office@nemarimobiliare.ro

1260. **Popesti** Leordeni, Ilfov, Confort City, dec., et. 9/11, 64 mp, 2010, vand apartament 2 camere, suprafata utila 64 mp, etaj 9/11, balcon inchis, aer conditionat. Pretul este 55 000 euro. Accept orice tip de credit. **55.000 €;** ☎0760.757.356 cosmin.ghinoiu@yahoo.com

1261. **Popesti** Leordeni, in ans. Ave Village, dec., et. 1/1, 120 mp, 2017, in vila cu 2 apartamente, finisat la cheie, baie utilata, living spatios, gresie, faianta, parchet, videointerfon, inclusiv terasa 60 mp, doua terase, zona linistita, toate actele, disponibil imediat. **60.000 €;** ☎0743.145.495 gabriel.nitu91@gmail.com

1262. **Popesti** Leordeni, Oltenitei, dec., et. 4/4, 58 mp, 2013, ap. 2 cam, spatios, termopan, gresie, faianta, centrala term., cablu tv, internet, parchet, usa metalixa,contorizat total, intabulat, imbunatatiri, loc parcare inclus, **50.800 €;** ☎0735.310.301

1263. **Popesti** Leordeni, soseaua Oltenitei dec., et. 1/5, 58 mp, 2018, finisaje incluse in pret. Toate utilitatiile (apa, gaz, curent, canalizare) contorizate individual. Centrala termica + calorifere otel. Aer conditionat, incalzire in pardoseala. Comision 0 **52.500 €;** ☎0722.204.951 bogdan.tomegea@zonadesud.ro

1264. **Popesti,** metrou Leonida, dec., et. 3/5, 2018, vand apartament 2 camere la 8 minute de statia de metrou si dispune de gresie, faianta, parchet, termopane, centrala proprie, locuinta face parte dintr-un ansamblu rezidential nou. Loc parcare inclus. **40.000 €;** ☎0726.178.089/ 0722.338.342 catalin.isache@sudrezidential.ro

1265. **Popesti-Leordeni,** Confort City, Splaiul Unirii, dec., et. 9/11, 60 mp, 2011, apartament 2 camere, etaj 9/P+11, imobil din 2011, 60 mp utili + terasa 6 mp, baie, bucatarie inchisa, mobilata si echipata, finisaje de calitate, centrala termica, se vinde mobilat si utilat, **44.800 €;** ☎0722.147.959 dragneaeurobest76@gmail.com

1266. **Popesti-Leordeni,** Ilfov, dec., et. 4/4, 2014, apartament 2 camere, suprafata utila 49,10 mp (45,60 mp + 3,50 mp balcon) etaj 4 din 4 + lift. Se vinde complet mobilat si utilat. 1 loc de parcare, **55.000 €;** ☎0755.961.696 m.karaleva@yahoo.com

1267. **Predeal,** dec., et. 1/4, 60 mp, 1987, Str. Eroilor 55, 1/4, 60 mp, 1987, ap. gara, luminos, toate imbunatatirile si finisajele lux, mobilat/utilat modern, mahon, parcare, la cheie. Bloc reabilitat. Id: 900609 **49.900 €;** ☎0758.323.323 office@imobservicecenter.ro

1268. **Predeal,** Cioplea 55 mp, 2018, - Ap. 55 mp construiti- doua balcoane -Et. 1- 52000 EURO; - Ap. 110 mp construiti - balcon 20mp , semineu,Parter - 92000 EURO; - Terasa exterioara de 100mp in folosinta comuna cu celelalte trei apart. **52.000 €;** ☎0722.254.280 fstanica64@gmail.com

1269. **Prelungirea** Ghencea et. 2/3, 45 mp, proprietar, contorizare individuala, balcon inchis, bucatarie mobilata+aragaz **39.000 €;** ☎0726.009.890/ 0729.569.739

1270. **Prelungirea** Ghencea colt cu Valea Oltului, semidec., et. parter/6, 65 mp, 2012, stradal, apartament de lux la cheie, complet utilat si mobilat de vanzare. Vand apartament lux, 2 camere, complet utilat si mobilat. Elementele de mobilier sunt facute pe comand? cu feroneri de calita; **68.000 €;** ☎0721.029.723/ 0721.029.692 vyrtual_albu@yahoo.com

1271. **Prelungirea** Ghencea, dec., et. 2/7, 70 mp, 2018, apartament 2 camere modern, la chei, dec., avand o, suprafata utila de 70 mp, intr-un bloc nou construit 2018. Contorizare separata, centrala proprie de apartament. Finisaje moderne, lift, parc, locuri. **52.900 €;** ☎0730.831.283/ 0725.225.369 parvuletnelu@yahoo.ro

1272. **Prelungirea** Ghencea, semidec., et. 4/5, 59 mp, 2016, apartament de 2 camere compartimentat ideal si foarte elegant, cu multiple imbunatatiri. Bucatarie mare, utilata si mobilata complet si zona de living si dining de 26 mp. Vedere catre o zona verde **57.500 €;** ☎0773.702.588 stefan@bcsimobiliare.ro

1273. **Prelungirea** Ghencea, dec., et. 1/3, 47 mp, 2013, Concept Imobiliare va ofera spre cumparare o superba garsoniera in suprafata totala de 48 mp cu balcon, utila 42 mp, constructie 2013, modificata de proprietar in apartament cu doua camere. **38.000 €;** ☎0760.654.542 george.concept@yahoo.com

1274. **Prelungirea** Ghencea, 2 camere super cu gradina dec., et. 1/4, 60 mp, 2018, apartament 2 cam. spatios. Proiect exclusivist, amenajat ideal pentru a oferi confort la un pret scazut de intretinere. Comision zero cumparator. **49.850 €;** ☎0723.243.544/ 0799.929.024 natalin.p@star-construct.ro

1275. **Prelungirea** Ghencea, 58 mp, gradina 34 mp, dec., et. parter, 58 mp, 2018, parcare, oferta ap 58 mpc, gradina 34 mp, parcare, dezvoltator, tva 5% inclus, la cheie, finisaje premium, discount pt plata cash, imobil micut si cochet, zona verde si aerisita a Buc, finalizare august-septembrie 2018. **55.000 €;** ☎0729.519.479

1276. **Prelungirea** Ghencea, 90 mp, 2014 dec., et. 1/3, 90 mp, 2014, Prelungirea Ghencea zona Drumul Ghindari, anul 2014, confort 1 sporit, dec., etaj 1 din 3, 95 mp si suprafata utila de 90 mp, 2 bai cu geam, terasa 10 mp inchisa, parcare in acte cu cadastru, **64.500 €;** ☎0728.530.366 terenuris5@gmail.com

1277. **Prelungirea** Ghencea, Ap cu gradina si parcare et. parter/3, 2018, oferta ap 58 mpc cu gradina 34 mp si parcare, dezvoltator, tva 5% inclus, la cheie, finisaje premium, imobil micut si cochet, zona verde si aerisita a Buc, finalizare septembrie 2018, www.newcasa.ro **55.000 €;** ☎0729.519.479

1278. **Prelungirea** Ghencea, ap cu parcare si boxa, et. 2/3, 2018, New Casa Residence, ap promotionale cu parcare, boxa (in proprietate) si debara bucatarie sau ap cu gradina proprie intr-o zona verde si linistita a sc 5, finisaje premium, la cheie, dezvoltator, comision 0. **54.500 €;** ☎0729.519.479

1279. **Prelungirea** Ghencea, ap spatios cu boxa si parcare dec., et. 2/3, 80 mp, 2018, oferta ap foarte spatios cu debara buc, boxa individuala, parcare si tva 5% inclus, imobil micut si cochet intr-o zona verde si aerisita a Buc., finisaje premium la alegere, la cheie, comision 0, dezvoltator. **59.800 €;** ☎0729.519.479

1280. **Prelungirea** Ghencea, apartament cu gradina superba dec., et. parter/parter, 125 mp, 2018, apartament spatios cu gradina superba in proprietate (125 mp tot), boxa si parcare incluse;, la cheie cu tva 5% inclus, dezvoltator, constructie 2018. Pentru contractare cu plata cash se ofera discount. **64.800 €;** ☎0729.519.479

1281. **Prelungirea** Ghencea, bonus, parcare si boxa dec., et. 2/3, 68 mp, 2018, NewCasa Residence, dezvoltator, imobil aflat intr-o zona aerisita si verde, discount considerabil pt contractare plata cash, comision 0, tva 5% inclus, prima casa, ipotecar, bonus: boxa, parcare, camara buc. **53.500 €;** ☎0729.519.479

1282. **Prelungirea** Ghencea, Bulgarus, dec., et. parter/3, 113 mp, 2010, Prelungirea Ghencea, Bulgarus, 2 camere, 113 mp utili, situat la parter din 3, intr-un imobil construit in anul 2010, finisaje de lux, centrala termica, balcon, terasa, loc parcare, boxa, accepta credit **70.000 €;** ☎0760.654.546 marcel.concept@yahoo.com

1283. **Prelungirea** Ghencea, Cartier Latin, dec., et. 1/6, 52 mp, 2017, Proprietar, vindem apartamente cu 2 si 3 camere, comision la vanzare 0%,loc de parcare inclus in pret,se acepta credit prima casa, imobiliar, blocul este racordat la toate utilitatile orasului, **39.500 €;** ☎0765.420.123 evelin.residence@yahoo.com

1284. **Prelungirea** Ghencea, Cartieru Latin dec., et. 2/6, 52 mp, 2017, Direct proprietar, loc de parcare inclus in pret, apartament 2 camere spatios dec. cu bucatarie mare, fara comisioane, strada asfaltata, se acepta credit prima casa, ipotecar, imobiliar etc, **39.500 €;** ☎0765.420.123 evelin.residence@yahoo.com

1285. **Prelungirea** Ghencea, Cartierul Latin, dec., et. 2/6, 53 mp, 2017, proprietar, vindem apartamente cu 2 si 3 camere, comision la vanzare 0, loc de parcare inclus in pret,se acepta credit prima casa, imobiliar etc. Blocul este racordat la toate utilitatile orasului, **39.500 €;** ☎0765.420.123 evelin.residence@yahoo.com

1286. **Prelungirea** Ghencea, Cartierul Latin, ocazie 100 mp, Prelungirea Ghencea, Cartierul Latin, dec.,4/7, balcon generos, 100 mp, g, f, p, t, um, ien, constructie 2015, acte in regula, 68000 credit neg, 60.000 euro cash, zona linistita, mijloc de transport. **60.000 €;** ☎0726.664.381 valentin.florea@bvn.ro

1287. **Prelungirea** Ghencea, loc parcare subteran inclus dec., et. 1/4, 62 mp, 2017, Prelungirea Ghencea, Valea Oltului, finalizat, 2 camere, dec., etaj 1/4, suprafata utila 62.50 mp, se preda finisat cu finisaje de calitate superioara, contorizare individuala, **56.600 €;** ☎0764.665.766/ 0799.929.024 simona.b@star-construct.ro

1288. **Prelungirea** Ghencea, Raul Doamnei, semidec., et. parter/2, 52 mp, 2017, str Abnegatiei, cu gradina proprie, p+1+m, toate utilitatile, incalzire in pardoseala, baie complet utilata si mobilata, centrala proprie prin condesare, loc de parcare inclus, curte proprie amenajata de 23 mp, **64.000 €;** ☎0736.344.200 contact@hera-residence.ro

1289. **Prelungirea** Ghencea, strada Abnegatiei, semidec., et. 1/2, 52 mp, 2017, p+1+m, toate utilitatile, incalzire in pardoseala, baie complet utilata si mobilata, centrala proprie prin condesare, loc de parcare inclus, termen de finalizare martie 2018, **61.000 €;** ☎0736.344.200 contact@hera-residence.ro

1290. **Prelungirea** Ghencea, Valea Oltului, dec., et. 3/3, 46 mp, 2018, 2 cam. Premium, comision 0%, bloc caramida, structura supradimensionata, finisaje de lux-finalizare 15 iulie 2018, piatra naturala, travertin, marmura. Tamplarie: Veka, baile vor avea si cada si cabina de dus, **40.000 €;** ☎0725.540.400 vlad.trimbitasu@gmail.com

1291. **Prelungirea** Ghencea, Valea Oltului, semidec., et. 1/3, 60 mp, 2018, bloc nou Premium, apartament 60 mp utili si 70 mp construiti. Stone building, bloc nou 2018, Bucuresti, sector 5, Prelungirea Ghencea structura supradimensionata, finisaje de lux - finalizare 15 iulie 2018. Structura pe cadre de beton si grinzi, compartimentari caramida porotherm, finisaje: piatra naturala, travertin, marmura; tamplarie: veka, baile vor avea si cada si cabina de dus, bazin wc incastrat, aparataj modular gewiss, usi interior Pinum - Italia/Westag - Austria, centrale termice proprii Ariston /Buderus; termosistem -swisspor, casa scarii granit, boxe incluse, iar locurile de parcare se vor vinde separat la pretul de 2.500 euro stonebuilding.ro **53.500 €;** ☎0725.540.400 vlad.trimbitasu@gmail.com

1292. **Prelungirea** Ghencea, Valea Oltului, semidec., et. parter/3, 47 mp, 2018, bloc nou premium, COMISION 0% parter/3 de 47 mp utili si 56 mp construiti. Structura supradimensionata, finisaje de lux- finalizare 15 iulie 2018. Piatra naturala, travertin, marmura, tamplarie: Veka, baile si cabina si cada, **45.500 €;** ☎0725.540.400 vlad.trimbitasu@gmail.com

1293. **Prelungirea** Ghencea,Cartierul Latin, dec., et. 1/8, 70 mp, 2011, proprietar, oferta, vand ap. 2 cam. dec., 70 mp utili cu balcon, hol locuibil, et. 1/8, g, f, t, centrala, bucatarie inchisa, loc parcare inclus. Accept credit. Liber, **45.900 €;** ☎0763.012.120

1294. **Pucheni,** Rahova, sector 5, dec., et. 7/10, 70 mp, 2016, promotie, ansamblu rezidential, spatios, caramida, tamplarie Rehau, centrala proprie, apometre, usa metalica antiefractie, comision 0, tva inclus, RATB 227, teren sport, spatiu verde, loc de joaca, **61.400 €;** ☎0729.349.080 office@ideal-residence.ro

1295. **Rahova** Malcoci semidec., et. 9/10, proprietar confort 1, bloc reabilitat termic, 2 balcoane, imbunatatiri, exclus intermediari; ☎0729.022.958/ 0725.510.820

1296. **Rahova** Piata stradal dec., et. 1/3, 54 mp, Piata Rahova bloc stradal , apartament confort 1, dec., situat la etajul 1/3, suprafata de 54 mp. + 8 mp. o boxa (in acte) cadastru si intabulare, bloc linistit , centrala proprie, **39.900 €;** ☎021.231.23.18/ 0731.144.159

1297. **Rahova** stradal, semidec., et. 9/10, 50 mp, 1985, et 9/10, bloc 1985, gresie, faianta, baie, bucatarie, hol, termopan peste tot inclusiv balcon, cadstru, inatabulare, zona civilizata. **44.500 €;** ☎0785.225.855/ 0767.377.376 madalinmavis@yahoo.com

1298. **Rahova,** dec., et. parter/10, 50 mp, 1977, ap. 2 cam., cf. 1, um, termopan, liber, acte, **46.000 €;** ☎0724.224.333

1299. **Rahova,** et. 2/10, 57 mp, 2018, apartament 2 camere 57 mp, constructie 2018, complet finisat, gresie, faianta, parchet, obiecte sanitare, usi de interior, centrala proprie, lift. Pret 49.400 euro, **49.400 €;** ☎0725.225.369/ 0730.831.283 ganeaadi06@gmail.com

1300. **Rahova,** semidec., et. 3/7, 32 mp, 2013, apartament 2 camere complexul Confort Urban/ Rahova; **54.900 €;** ☎0722.886.162 ileana@topagent.ro

1301. **Rahova,** et. 4/4, 37 mp, 1970, sos, Salaj vand apartament 2 camere, bloc reabilitat, gresie, faianta, parchet, zugravit, scara linistita si curata, ☎0724.213.642/ 0786.206.424

1302. **Rahova,** dec., et. 7/8, 50 mp, 1985, va propun un apartament de 2 camere in zona Rahova, Dumbrava Noua; **55.000 €;** ☎0722.732.975 axadomenii@yahoo.com

1303. **Rahova,** dec., et. 3/4, 64 mp, 1984, vand apartament pe Sos. Alexandriei, vedere superba pe fata si multa verdeata. Apartamentul se afla la etajul 3 din 4 etaje, 2 camere. Ap. a fost complet renovat recent, are imbunatatiri. Pret neg. **55.000 €;** ☎0726.591.379 denisadorobantu.dd@gmail.com

1304. **Rahova,** 1985, Barca, cf 1, 55 mp, dec, 2/8, g, f, p, t, um, cadastru, intabulare. **49.000 €;** ☎0763.835.193/ 0766.919.499

1305. **Rahova,** Alexandriei, OMV, et. 4/10, 37 mp, cf. 2, gresie, faianta, parchet, termopan, intabulare, **36.000 €;** ☎0723.949.182

1306. **Rahova,** Barca, dec., et. 8/10, 59 mp, 1987, super oferta: apartament doua camere finisat, centrala proprie, gresie, parchet, termpan, jaluzele exterioare de aluminiu, loc de parcare platit la primarie, **65 €;** ☎0744.272.027 nicupandele93@yahoo.com

1307. **Rahova,** Buzoieni, dec., et. 2/8, 52 mp, cf. 1, gresie, faianta, parchet, termopan, intabulare, **53.000 €;** ☎0723.949.182

1308. **Rahova,** Confort Urban Residence Rahova, 2 camere, et.3, bloc cu doua lifturi, finisat la cheie, cu gresie, faianta, parchet, usi de interior, pretabil Prima Casa, atat pentru resedinta, cat si pentru investitie. Avans necesar 5%, 2845 euro. **56.900 €;** ☎0762.036.921/ 0725.740.901 ramona@sudrezidential.ro

1309. **Rahova,** Dream Residence semidec., et. parter/6, 43 mp, 2018, 2 camere 43 mp, complet finisat, sector 5, Dream Residence **39.900 €;** ☎0734.824.188 office@dream-residence.ro

1310. **Rahova,** Dream Residence dec., et. 3/6, 48 mp, 2018, 2 camere semidecomanat complet finisat sector 5 Rahova, Dream Residence **44.900 €;** ☎0734.824.188 office@dream-residence.ro

1311. **Rahova,** Dream Residence, dec., et. 1/6, 60 mp, 2018, 2 camere 60 m.p, .dec., sector 5, complet finisat, Dream Residence. **54.900 €;** ☎0734.824.188 office@dream-residence.ro

1312. **Rahova,** Dream Residence, dec., et. 1/6, 61 mp, 2018, 2 camere 60 m.p, dec., complet finisat Dream Residence, sector 5, **54.900 €;** ☎0734.824.188 office@dream-residence.ro

1313. **Rahova,** Dream Residence, semidec., et. 3/6, 48 mp, 2018, 2 camere complet finisat, sector 5, Dream Residence, Prima Casa **44.900 €;** ☎0734.824.188 office@dream-residence.ro

1314. **Rahova,** Dream Residence, et. 1/6, 61 mp, 2018, 2 camere dec. 60 m.p sector 5 complet finisat, Dream REsidence, **54.900 €;** ☎0734.824.188 office@dream-residence.ro

1315. **Rahova,** Dream Residence, semidec., et. parter/6, 43 mp, 2018, 2 camere semidecomndat, complet finisat, sector 5 Dream Residence, **39.900 €;** ☎0734.824.188 office@dream-residence.ro

1316. **Rahova,** Dream Residence, semidec., et. 3/6, 48 mp, 2018, 2 camere, 48 mp, semidec., sector 5, Dream Residence, **44.900 €;** ☎0734.824.188 office@dream-residence.ro

1317. **Rahova,** Dream Residence, dec., et. 3/6, 52 mp, 2018, 2 camere, 52 m.p., dec., finisat, sector 5, Dream Residence. **48.900 €;** ☎0734.824.188 office@dream-residence.ro

1318. **Rahova,** Margeanului, dec., et. 2/4, 54 mp, 2016, apartament 2 camere dec., etaj 2/4, bloc nou, 2016 finalizat, **57.500 €;** ☎0765.524.421 velflorin@yahoo.com

1319. **Rahova,** Muntiii Carpati, dec., et. 1/10, 63 mp, 2018, confortabil pentru prima ta casa, direct propietar, apart. 2 camere, suprafata utila 63 mp, constructie noua, 2018. Blocul are lifturi, contorizare separata, centrala proprie a apart. **54.900 €;** ☎0730.831.283/ 0725.225.369 parvuletnelu@yahoo.ro

1320. **Rahova,** Piata Rahova dec., et. 4/8, 52 mp, 1983, Piata Rahova, 2 camere, dec.e, 52 mp, amenajat, cad + intab, aproape de mijloacele de transport, scara curata, boxa la subsol, nu necesita investitii **52.500 €;** ☎0738.116.695

1321. **Rahova,** Pucheni, semidec., et. 10/10, 46 mp, 2018, Noul Confort Urban, ap. 2 camere finisat la cheie, 46 mp sup. utila, balcon spatios, echipat cu centrala proprie, videointerfon, obiecte sanitare, bransat la toate utilitatile si contorizat individual. **40.900 €;** ☎0728.988.632/ 0722.480.411 adicraciun99@yahoo.com

1322. **Rahova,** Pucheni, sector 5, dec., 55 mp, 2016, oferta, bloc caramida, corp C, etaj 10/10, mobilat, finisaje import alegere, tamplarie Rehau, centrala proprie, apometre, lift, teren sport, foisor, spatiu joaca copii, piscina, Ratb 227, TVA inclus **49.100 €;** ☎0729.349.080 office@ideal-residence.ro

1323. **Rahova,** Salaj dec., et. parter/4, 28 mp, p/4, f. balcon, renovat recent, mobilat si utilat 35.000 euro, toate actele, ideal pt studenti, 15 min cu tramvaiul pana la Unirii, zona verde si linistita, magazine, este liber, **33.000 €;** ☎0734.400.090 mihaelatara@yahoo.com

1324. **Rahova,** Salaj dec., et. parter/3, 43 mp, 2018, Proprietar, vand apartament nou, an 2018, finalizat, 2 camere, dec., **38.000 €;** ☎0747.011.015 Cioban-ualexandr81a@gmail.com

1325. **Rahova,** Salaj, Humulesti parc, semidec., et. 7/10, 38 mp, 1978, apartament in suprafata de 38 mp, renovat recent, ferestre PVC, usa metalica, gresie, faianta, parchet, instalatii sanitare si electrice noi, usile din interior sunt noi, liber, toate actele, particular, **35.000 €;** ☎0731.461.711 staicu.aurelian@yahoo.ro

1326. **Rahova,** str. Nasaud, dec., et. parter/4, 70 mp, sector 5, cf. 1, centrala gaze, geam la baie, acte la zi, oferta **53.900 €;** ☎0764.522.941/ 0742.296.220

1327. **Rahova,** Trafic Greu, Nasaud, Penny, Liberty Mall semidec., et. 6/8, 55 mp, 1987, Nasaud, semidec., confort 1, et.6/8, 55 mp, complet renovat, centrala termica Bosh, aer con 2X, gresie, faianta, parchet, termopan, usa metal, se vinde mobilat, utilat complet, liber. Se accepta credit **64.500 €;** ☎0737.481.773 euro.c.imobiliare@gmail.com

1328. **Rasnov,** jud. Brasov, vand ap. 2 camere, mobilat, cf. 2, centrala termica, termopan, balcon sau schimb cu Bucuresti, neg., **37.000 €;** ☎0722.668.862

1329. **Regie** Bulevardul Regiei nr. 6, semidec., et. demisol/4, 33 mp, 1980, apartament 2 camere, semidec., in suprafata de 33 mp, liber, demisol inalt, ferestre pvc, usa metalica, parchet, incalzire termoficare bloc reabilitat termic, loc parcare, **33.500 €;** ☎0731.461.711 staicu.aurelian@yahoo.ro

1330. **Regie** Crangasi, semidec., et. 6/6, 45 mp, 2017, oferta de nerefuzat, apartament cu 2 camere in bloc nou Regie Crangasi situat la mansarda (etaj 6), blocul dispune de Lift Schindler. Pret 49900 euro, telefon **49.900 €;** ☎0768.566.677

1331. **Regie,** Crangasi, semidec., et. 6/6, 45 mp, 2017, apartament 2 camere semidec. bloc nou, Regie, Crangasi, etaj 6, suprafata 45 mp. Pret promo **49.900 €;** ☎0738.666.659

1332. **Regie,** Crangasi, semidec., et. 2/5, 45 mp, 2017, super oferta, ultima unitate, apartament 2 camere in bloc nou Regie-Crangasi, etaj 2 din 5, suprafata 45 mp **59.900 €;** ☎0738.666.659

1333. **Regie,** Crangasi, semidec., et. 2/6, 45 mp, 2017, ultima unitate din bloc nou in Regie-Crangasi. Apartament 2 camere semidec., suprafata 45 mp, etaj 2 din 6 **59.900 €;** ☎0768.566.677

1334. **Regie,** Crangasi, semidec., et. 6/6, 45 mp, 2017, Vand apartament 2 camere Regie Crangasi, in bloc nou situat la etajul 6 din 6 (mansarda) **49.900 €;** ☎0738.666.659

1335. **Regina** Elisabeta, Cismigiu, Brezoianu, hotel Opera dec., et. 4/8, 1965, 2 cam, cf 1, dec., 46 mp, fara risc, bloc anvelopat, termopan, parchet, 1 min Cismigiu, liber **63.000 €;** ☎0730.156.325 redalertimobiliare2004@yahoo.com

1336. **Rezidential** Apusului, dec., et. parter/3, 56 mp, 2010, vand apartament 2 cam-complex Rezidential Apusului, mobilat si utilat+loc de parcare. Supraf. 56 mp, parter in bloc d+p+2e+m, din caramida. Are balcon, centrala proprie, ac, parchet, gresie, faianta, **57.500 €;** ☎0722.315.093 gentiana.ionescu@gmail.com

1337. **Romana** metrou, ASE, apartament modern semidec., et. 2/7, 50 mp, la cheie, stradal, 1 min metrou Romana, et 4/8, apartament modern, mobilat si utilat cu masina de spalat, aragaz, hota, frigider, 2xtv Lcd, 2xAC. In imediata apropiere se afla metrou Romana 1min, magazine diverse, banci, etc. **420 €;** ☎0784.555.900 marinel@compleximobiliare.ro

1338. **Romana,** dec., et. 2/4, 45 mp, 1965, Magheru, bloc fara risc seismic, renovat recent, mobilat modern, utilat complet, aer conditionat, centrala proprie, pozitie deosebita, adiacent Calea Victoriei, Hilton, Universitate, **75.000 €;** ☎021.319.78.04/ 0724.257.295 silviuatlas@yahoo.com

1339. **Romana,** Magheru, dec., et. 5/8, 50 mp, 1965, renovat recent, mobilat modern, utilat complet, aer conditionat, ideal investitie, pozitie deosebita, adiacent Calea Victoriei, Universitate, metrou Piata Romana, **69.000 €;** ☎021.319.78.04/ 0724.257.295 silviuatlas@yahoo.com

1340. **Romulus** strada, Calarasi, Unirii dec., et. parter/3, 34 mp, 1940, Bucuresti, str Romulus, 2 camere. Datorita amplasarii camerele se pot considera doua garsoniere separate. La parter o camera cu bucatarie inclusa acces la baie. La demisol camera, chicineta si baie, **27.000 €;** ☎0724.145.934 evasilescu@gmail.com

1341. **Rosu,** Chiajna dec., et. 2/2, 2014, apartament doua camere, dec., etaj 2, aer conditionat, centrala termica, boxa, loc parcare **50.000 €;** ☎0748.025.060

1342. **Sala** Palatului - imobil fara risc seismic dec., et. 4/8, 48 mp, 1961, apartament 2 camere dec. situat la cateva minute de parcul Cismigiu si Calea Victoriei, vedere catre Sala Palatului, apart. prevazut cu balcon, imobil reabilitat termic, fara imbunatatiri, **77.000 €;** ☎0731.015.099

1343. **Sala** Palatului, sect. 1, et. 8/10, 45 mp, 1960, Cismigiu, particular, stradal, centrala, aer cond. ☎0774.656.806

1344. **Salaj** Dacia, dec., 50 mp, confort 1, mansarda/4, balcon, la cheie, cash **41.000 €;** ☎0763.378.077/ 0764.522.941

1345. **Salaj** langa Penny Market, semidec., et. parter/3, 48 mp, 2009, cf. 1, gresie, faianta, parchet, termopan, centrala proprie, toate actele la zi, **43.000 €;** ☎0764.357.211

1346. **Salajan,** et. 2/2, 59 mp, 2017, apartament 2 camre zona Salajan, metrou Nicolae Grigorescu, zona linistita, spatii comerciale gradinite scoli in apropiere. Apartamentul este situate in bloc nou cu 2 etaje plus pod. **59.850 €;** ☎0722.468.349 daniel.iancu@yahoo.com

1347. **Salajan,** dec., et. 5/5, 55 mp, 2011, proprietar, modern, 2 grupuri sanitare, balcon mare in zona Fizicienilor. **42.500 €;** ☎0724.258.698 Matache_cristian@yahoo.com

1348. **Salajan,** apartament 2 camere dec., et. 1/2, 57 mp, 2018, Bloc nou, apartament dec., se preda la cheie, bransat la toate utilitatile, contorizat individual, centrala de apartament. Se accepta prima casa, 0 comision, direct dezvoltator. **59.900 €;** ☎0736.380.182/ 0725.597.221

1349. **Salajan,** Bucuresti, dec., et. 1/2, 55 mp, 2018, vand apartamente 2 camere in bloc nou, finalizare 2018, regim de inaltime P+2E. Acces metrou. Piata, scoala, gradinita in apropiere. Pret 1050 euro/mp **1.050 €;** ☎0749.143.336

1350. **Salajan,** Mizil, str Lunca Ozunului nr 16a, dec., et. parter/2, 47 mp, 2018, apartament 2 camere, (studio) Alexandra Rezidential, **44.650 €;** ☎0760.734.773/ 0760.734.773 alexandrarezidential@gmail.com

1351. **Salajan,** Mizil, strada Lunca Ozunului nr. 16A dec., et. parter/2, 50 mp, 2018, Salajan, Mizil, bucatarie inchisa, centrala, parcare, imobil integral din beton si caramida, finalizat, predare la cheie, metrou, piata, parc, mall, hiper marchet **47.100 €;** ☎0760.734.773/ 0760.734.773 alexandrarezidential@gmail.com

1352. **Sebastian,** 2 camere semidec., et. demisol, 38 mp, 2014, **48.000 €;** ☎0761.808.248 florin.landestate@gmail.com

1353. **Sector** 3, Theodor Pallady, Ozana, Trapezului, dec., et. 1/3, 55 mp, 2018, Opel GTT, direct dezvoltator, bloc nou, ap 2 cam, dec., bucatarie inchisa, balcon, zona de vile, parcare inchisa, P+2+3 Retras, finisaje la alegere, predare la cheie, credit ipotecar/cash. Finalizare august 2018. **51.000 €;** ☎0740.857.231/ 0765.309.993 hefaistosresidence@gmail.com

1354. **Sector** 4, Grand Arena, dec., et. 1/3, 47 mp, 2017, vanzare 2 camere, acces facil catre mijloace de transport, centre comerciale, scoli, gradinite. Comision 0%, **37.000 €;** ☎0735.222.575 cosmin.topai@zonadesud.ro

1355. **Sector** 5, Aleea Imasului, et. 4/4, urgent 2 cam., cf. 2 sporit, balcon, termopan, usa metalica, gaze, liber, bloc curat, vecini linistiti, bloc reabilitat, **24.000 €;** ☎0768.960.499

1356. **Sector** 5, Penny Market, semidec., et. parter/4, 50 mp, cf. 1, centrala gaze, geam la baie, imbunatatiri, acte la zi, oferta, **42.500 €;** ☎0764.522.941/ 0722.655.435

1357. **Sector** 6, Drumul Taberei, 1982, ap. 2 camere, renovat acum 4 ani, ramane mobila noua dormitor, etaj 7, **53.000 €;** ☎0738.917.439/ 0755.145.184

1358. **Secuilor, et. 4/7, 1974, ap. 2 camere, cf. 2, 40,5 mp, renovat, mobilat, superb, fara agentie, 43.000 €; ☎0771.239.746**

1359. **Sinaia** dec., et. 7/10, 73 mp, 2018, Apartament de 2 camere, cu o suprafat utila de 73 mp utili, cu vedere la munte, se vinde compet finisat si utilat. Mutare rapida. Acceptam orice tip de credit. Direct de la dezvoltator, **51.400 €;** ☎0733.501.453

1360. **Sinaia** dec., et. 6/10, 59 mp, 2018, Studio, cu o suprafata utila de 59 mp utili, bucatarie inchisa, finisajele fiind incluse in acest pret.Imobilul se afla intr-un ansamblu rezidential de lux.Direct de la dezvoltator, **41.300 €;** ☎0733.501.453

1361. **Sinaia,** Valea Prahovei, dec., et. 9/10, 64 mp, 2010, vand apartament 2 camere, dec., 64.60 mp utili, cu: gresie, faianta, parchet, obiecte sanitare in baie, geamuri termopan, usa acces metalica, centrala+calorifere, pret promotional, **47.900 €;** ☎0733.501.453 alexandra@olympus-residence.ro

1362. **Sisesti,** dec., et. 3/5, 67 mp, 2018, apartament 2 camere Sisesti. Suprafata utila este de 56.02mp + 1 balcon de 10.72 mp, disponibil la etajele 1, 2, 3 si 4. Apartamentele se vand finisare, la cheie. **82.400 €;** ☎0746.040.646 office@mediacity.ro

1363. **Sisesti,** dec., et. 1/2, 53 mp, 2017, etaj 1 din p+2, 53 mp, balcon 7 m, dec, bloc constructie 2017, **68.000 €;** ☎0741.160.332

1364. **Sisesti,** dec., et. 2/5, 66 mp, 2018, Sisesti, 2 camere. Suprafata utila a apartamentului cu 2 camere, tip A, disponibil la etajele 1 si 2, este de 54,2 mp + 1 balcon de 11.8 mp. **80.800 €;** ☎0746.040.646 office@mediacity.ro

1365. **Slobozia,** Ialomita, central, dec., et. 3/4, 64 mp, apartament 2 camere, situata in centru, str. Stefan Cel Mare, bl. L4, et 3/4, termopane, centrala proprie (calorifer si pe balcon), aer conditionat, gresie, faianta, 2 debarale, daca se doreste se vinde **38.000 €;** ☎0727.127.510/ 0721.273.077 staicumanuela@gmail.com

1366. **Snagov,** Ghermanesti, Ilfov, semidec., et. 1/3, 80 mp, 1990, apart. 2 camere + 2 balcoane, mare si foarte spatios, situat in Ghermanesti, Snagov, langa parcul Primariei. Etaj 1/3. Suprafata utila 80 mp + boxa 13 mp. Bloc renovat 2014. Apartament renovat recent; **44.900 €;** ☎0722.853.609

1367. **Sos** Alexandriei, Bragadiru, Direct Dezvoltator, dec., et. 3/4, 60 mp, 2017, apartament 2 cam. spatios. Proiect exclusivist, amenajat ideal pentru a oferi confort la un pret scazut de intretinere. Comision zero cumparator, **45.850 €;** ☎0723.243.544/ 0799.929.024 natalin.p@star-construct.ro

1368. **Sos.** Alexandriei, bloc nou, finisaje de calitate dec., et. 2/6, 54 mp, 2017, Apartament in bloc nou, bucatarie mobilata si utilata, zona linistita, acces Ratb, **41.500 €;** ☎0799.929.025/ 0725.597.221

1369. **Sos.Progresu** 2 camere semidec., et. 1/4, 57 mp, 1987, **62.000 €;** ☎0737.381.511 office@realtorshub.ro

1370. **Soseau** Alexandriei-Penny, doua camere, dec., et. 3/6, 70 mp, 2018, bucatarie 17 mp, loc parcare, 1 min ratb, apartament doua camere situat in zona Sos. Alexandriei-Penny, dec., suprafata 70 mp, doua balcoane, bucatarie 17 mp, se preda finisat, toate utilitatile retea de oras, loc parcare, RATB, **57.110 €;** ☎0764.665.766/ 0799.929.024 simona.b@star-construct.ro

1371. **Soseau** Colentina apt 2 cam dec lux, nou 2017, dec., et. 1/3, 57 mp, 2017, 2017, apt 2 camere dec.e, etaj 1 din 3, situat in zona Colentina intre Sos. Colentina si Sos. Andronache, zona Restaurant Edessa; **67.800 €;** ☎0773.362.406/ 0722.974.092

1372. **Soseaua** Alexandriei, Bragadiru, Haliu, dec., et. 1/3, 47 mp, 2018, Independentei, direct de la dezvoltator, apartamente 1,2,3,4 camere, zona Soseaua Alexandriei-Bragadiru-Haliu sau Prelungirea Ghencea. Pentru mai multe detalii si oferte nu ezitati sa ne contactati; **31.000 €;** ☎0728.209.083/ 0726.072.135 smart.imobiliare.bragadiru1@gmail.com

1373. **Soseaua** Alexandriei, capat Ratb 302, dec., et. parter/2, 54 mp, 2017, finalizat, apartament 2 cam, dec, suprafata 54 mp, p/2, se preda finisat cu finisaje de calitate la alegere, racordat la toate utilitatile retelei de oras, loc parcare inclus in pret. **40.000 €;** ☎0764.665.766/ 0799.929.024 simona.b@star-construct.ro

1374. **Soseaua** Alexandriei, Penny, dec., et. 5/6, 54 mp, 2017, apartament cu doua camere, bucatarie mobilata si utilata, aer conditionat, baie mobilata si echipata, finisat, toate utilitatiile, lift, statie RATB in fata ansamblului, **41.500 €;** ☎0764.665.766/ 0799.929.024 simona.b@star-construct.ro

1375. **Soseaua** Berceni, metrou Dimitrie Leonida semidec., et. 3/4, 45 mp, 2018, 2 camere, 300m metrou, super oferta cash. In proximitate de metrou Dimitrie Leonida. Pozitie exceptionala. Predare la cheie. Direct de la dezvoltator. Comision 0. **41.500 €;** ☎0722.204.952

1376. **Soseaua** Berceni, metrou Dimitrie Leonida, dec., et. 4/5, 38 mp, 2018, garsoniera bloc nou Berceni metrou, aproape finalizat, predare la cheie. Cel mai bun pret. Comision 0. **35.900 €;** ☎0722.204.952

1377. **Soseaua** Chitilei, dec., et. 1/4, 53 mp, 2018, BRD stradal, partament 2 camere, dec., etaj 1/4, suprf. utila 53 mp, suprf. construita 63 mp, an 2018, doua balcoane, centrala termica, liber, intabulat, negociabil **85.000 €;** ☎0763.839.539/ 031.438.12.51 george@regalhouse.ro

1378. **Soseaua** Dudesti Pantelimon, dec., et. 5/10, 67 mp, apartament doua camere, Soseaua Dudesti Pantelimon, nr. 38-42, langa cladirea de birouri Rams Business Park. Bloc nou construit, finalizat **70.000 €;** ☎0733.047.883 ciprian.fulea@gmail.com

1379. **Soseaua** Giurgiului /Piata Progresu dec., et. 7/7, 50 mp, 1970, 2 cam. cf 1, balcon, liber, curat, cadastru, fara credit pret fix, **40.000 €;** ☎0731.136.698/ 0765.643.014

1380. **Soseaua** Giurgiului, semidec., et. 4/4, 37 mp, 1974, apartament cu imbunatatiri: parchet, gresie, tamplarie termopan integral, precum si usi interioare noi, usa metalica, aer conditionat, calorifere noi, si izolatie termica interioara. **39.000 €;** ☎0726.764.420/ 0786.276.537 office@creativebrokers.ro

1381. **Soseaua** Mihai Bravu nr 475 , Sector 3, dec., et. 2/10, 69 mp, 2017, 2 camere complex de lux, vis a vis de metrou, **96.000 €;** ☎0720.842.227 adelinametropolitan@gmail.com

1382. **Soseaua** Mihai Bravu nr. 475, Bucuresti, sector 3 dec., et. 3/10, 61 mp, 2017, Apartament 2 camere vis a vis de metroul Mihai Bravu, complex de lux, finisaje la alegere, incalzire in pardoseala, fatada ventilata, **95.000 €;** ☎0720.842.227 adelinametropolitan@gmail.com

1383. **Soseaua** Oltenitei, dec., et. 1/3, 50 mp, 2018, apartament 2 camera dec., soseua Oltenitei, cel mai bun raport calitate pret.Comision 0%, direct dezvoltator **47.500 €;** ☎0722.652.640 diana.berinde@premierimobiliare.ro

1384. **Soseaua** Oltenitei, dec., et. 1/3, 67 mp, 2018, apartament 2 camere, mutare imediata, acte gata! Arhitectura deosebita. Se poate achizitiona prin orice forma de credit! Direct dezvoltator. Comision 0%; **51.000 €;** ☎0722.652.640 diana.berinde@premierimobiliare.ro

1385. **Soseaua** Oltenitei, acces metrou, semidec., et. 5/10, 53 mp, 1980, vedere spate, ferit de zgomotul stradal si cu acces la metrou. Apartamentul este la etajul 5/10, intr-un imobil din 1980, cu structura semidec.a si suprafata de 53,43 mp. **59.500 €;** ☎0722.732.975 axadomenii@yahoo.com

1386. **Soseaua** Oltenitei, Pta. Sudului, Tulnici, semidec., et. parter/4, 66 mp, 1987, ID: 3358, Pta. Sudului, 2 camere semidec.e, confort 1, la parter din 4, suprafata 50 mp totali, bloc construit in 1982, renovat complet, fara balcon, are loc parcare, se accepta credit. **56.000 €;** ☎0729.842.974

1387. **Soseaua** Viilor, 2 camere in vila semidec., et. 1/2, 53 mp, 1970, **57.900 €;** ☎0724.204.724 robert.petre@activimob.ro

1388. **Splaiul** Independentei, vanzare ap 2 cam dec., et. 4/11, 65 mp, 2007, Splaiul Independentei dupa Autovit, Confort City, ap 2 cam, mobilat, utilat complet, loc parcare proprietate in curte, centrala proprie, 65 mp liber, pret 59500 euro, comision 3%, rog seriozitate. **52.500 €;** ☎0722.560.930/ 0760.978.331 teraimobiliare@yahoo.com

1389. **Splaiul** Unirii nr.9, dec., et. 3/11, 70 mp, 2009, Vitan Barzesti, dec., et.3/11, su 70 mp, totul nou finisaje de lux, mobilat la comanda, utilat centrala proprie, dressing ,loc de parcare inclus in pret, Ratb 223, metrou M.Bravu la 4 statii de autobuz, liber, **55.000 €;** ☎0744.782.093 mariana.samoila@gmail.com

1390. **Splaiul** Unirii nr.9, Confort City, Vitan Barzesti dec., et. 3/10, 60 mp, 2008, finisaje GFPT,se vinde complet mobilat si utilat, centrala proprie, AC, acte la zi,parcare, paza, magazine, RATB 223 (metrou M. Bravu la 4 stati de autobuz), liber, va puteti muta imediat **47.500 €;** ☎0744.782.093 mariana.samoila@gmail.com

1391. **Splaiul** Unirii, Regie, dec., et. 1/5, 58 mp, 2018, Sema Residence situat in apropiere de Splaiul Unirii, la 200 de metri de statia de metrou Petrache Poenaru, intr-o zona in plina dezvoltare si extrem de bine conectata la oras, comision 0%, avans 30%, **87.500 €;** ☎0786.428.222 cristi.kvb86@gmail.com

1392. **Splaiul** Unirii, Tineretului, dec., et. 1/6, 54 mp, 2018, dec., imobil nou, pret promo pentru avans 50% (78.750 euro pentru avans 25%), finisat "la cheie", ct proprie, tva 5% inclus, comision 0% - se vinde direct de la dezvoltator, **76.125 €;** ☎0723.535.968

1393. **Stadion** Giulesti, dec., et. 1, 45 mp, apartament 2 camere, et. 1, 45 mp, balcon 9 mp, zona Stadion Giulesti. Luminos. Proaspat renovat cu materiale de calitate. Aproape de transport in comun, magazine (vis-a-vis de Mega Image). Proprietar; **60.900 €;** ☎0724.902.627

1394. **Stefan** cel Mare et. 5/10, 55 mp, 1980, stradal, etaj 5, bloc constructie 1980, renovat recent cu gresie si faianta, parchet, termopan, vedere pe spate, bloc reabilitat termic, intabulare, accept si credit, ☎0722.861.862

1395. **Stefan** cel Mare stradal la 2 min statia de metrou dec., et. 7/10, 55 mp, 1983, Stefan cel Mare, vis-a-vis de Aleea Circului, confort 1, dec., etaj 7/10, bloc solid construit in 1983, 55 mp, bloc reabilitat termic, scara civilizata, super pozitie **74.500 €;** ☎0724.808.552

1396. **Stefan** cel Mare stradal, langa parcul Circului semidec., et. 5/7, 49 mp, 1960, aproape de metrou, vedere stradala, bloc reabilitat termic, 5/7 termopan, instalatii noi, fara alte imb. cadastru, intabulare, preferabil cash, ideal investitie pt. inchiriere, eliberabil imediat, **46.900 €;** ☎0722.614.867/ 0723.947.833

1397. **Stefan** cel Mare, dec., et. 8/10, 55 mp, 1985, Stefan cel Mare, metrou, apartament 2 camere, etaj 8/10, dec., suprafata 55mp, boxa, imbunatatiri, bloc reabilitat termic, constructie 1985, cadastru, intabulare. **76.000 €;** ☎0722.359.898/ 0722.573.232 office@interpartes.ro

1398. **Stefan** cel Mare, langa metrou, semidec., et. 3/7, 50 mp, 1966, agentia Home Design va propune spre vanzare un apartament de 2 camere amplasat in zona Stefan cel Mare, 3 minute fata de statia de metrou. **64.989 €;** ☎0757.117.988

1399. **Stefan** cel Mare, Lizeanu semidec., et. 2/3, 57 mp, 2018, apartament 2 camere, semi-dec., etaj 2/3, su. 56.6 mp, balcon 5 mp, sc. 61.9 mp. Apartamentele se predau finisate, centrala termica proprie. Finalizare septembrie 2018, pret 80.900 euro + tva, **80.900 €;** ☎0736.935.106/ 021.321.21.81

1400. **Stefan** cel Mare, metrou semidec., et. 8/10, 1981, Ap. 2 camere semidec. cu balcon mare pe toata suprafata, hol spatios, bucatarie patrata, imbunatatiri modeste, vedere mixta. Blocul este stradal reabilitat intr-o pozitie deosebita, **73.000 €;** ☎0771.791.542

1401. **Stefan** cel Mare, Parcul Circului, semidec., et. 7/8, 55 mp, 1972, apartament de 2 camere, lux, confort 1, semidec., etaj 7\8, bloc reabilitat, se vinde mobilat si utilat complet cu mobila de calitate. pret usor negociabil, doar cash, **74.999 €;** ☎0757.400.300 neagut65@gmail.com

1402. **Stefan** cel Mare, stradal, semidec., et. 3/7, 52 mp, 1961, Stefan cel Mare stradal, zona metrou, 3/7, semidec., balcon pe bucatarie si sufragerie, vedere bulevard, fara imbunatatiri, bloc de caramida 1961, liber, toate actele, acces metrou, Ratb, parc, magazine, etc. **55.000 €;** ☎0722.944.100 magichouse-imob@gmail.com

1403. **Stefan** cel Mare, Tunari, semidec., et. 1/2, 42 mp, 1949, 0% comision la cumparare. Apartament in vila, renovat complet, centrala termica noua, bucataria si baie renovate 2016, casa scarii zugravita recent. Curte comuna ingrijita. 5 min metrou, **45.700 €;** ☎0737.989.041

1404. **Stefan** cel Mare-Circ semidec., et. 8/10, 57 mp, 1980, Etaj 8/10 semidec., reabilitat termic. Distanta pana la metrou este de 3 minut. Acte ok. pozitie excelenta. Vedere mixta . Sunati acum, merita vazut; **73.000 €;** ☎0770.805.447 agentie2@mauwis.ro

1405. **Stirbei** Voda, apartament bloc nou, semidec., et. 9/9, 55 mp, 1983, **105.000 €;** ☎0729.539.539 office@apollons.ro

1406. **Strada** Caramidarii de Jos, zona Tineretului, dec., 1980, vand ap. 2 camere, cf. sporit, et. 2, exclus agentii, **85.000 €;** ☎0722.549.554

1407. **Strada** Tineretului, apartament 2 camere, parcare, semidec., et. 2/6, 39 mp, 2018, lift, apartament 2 camere, predare la cheie, lift, loc de parcare, finisaje la alegere, bloc nou, mijloc de transport, **35.000 €;** ☎0720.822.960 contact@rezidential-orhideelor2.ro

1408. **Strada** Weiner Palada, dec., 2017, noul bloc compus din parter si 5 etaje, situat pe strada Weiner Palada care va ofera apartamente spatioase si finisate la cheie la cel mai inalt standard de calitate si confort; **29.900 €;** ☎0722.566.222

1409. **Tei** dec., et. 8/8, 50 mp, 1983, Tei, Teiul Doamnei, Brasoveni, apartament 2 camere, dec., suprafata 50 mp, un balcon inchis, etaj 8/8, imobil 1983. **62.000 €;** ☎0731.301.900 cristian.grigore@reian.ro

1410. **Tei,** dec., et. 7/8, 56 mp, 1986, de vanzare 2 camere Teiul Doamnei, Posta, confort 1 dec., etaj 7 din 8, reabilitat, instalatiile (electrica si sanitara) refacute, mobilat + utilat, TV, frigider, masina de spalat, aragaz. **67.999 €;** ☎0787.820.342

1411. **Tei,** Domino, semidec., et. 4/10, 42 mp, 1978, Tei, Domino, apartament 2 camere, semidec., nemobilat, toate imbunatatirile, gresie, faianta, parchet, termopan, usa metalica, supr 42 mp, etaj 4/10, an receptie 1978. **48.000 €;** ☎0726.597.055 fery.kdwimob@gmail.com

1412. **Tei,** Domino, semidec., et. 10/10, 40 mp, 1978, Tei, Domino, apartament 2 camere, semidec., toate imbunatatirile, gresie, faianta, parchet, termopan, usa metalica, supr 40 mp, an receptie 1978, etaj 10/10, bloc reabilitat termic, **43.500 €;** ☎0726.597.055 fery.kdwimob@gmail.com

1413. **Teiul** Doamnei dec., et. 10/10, 54 mp, 1980, apartament confort 1, dec. situat la etajul 10, blocul este construit in 1980, are o suprafata de 54 mp, fara imbunatatiri, liber, **52.900 €;** ☎021.231.23.18/ 0731.144.151

1414. **Teiul** Doamnei, dec., et. 1/8, 55 mp, 1987, apartament confort 1, dec., situat la etajul 1-8, are o suprafata de 55 mp. bloc 1987, reabilitat, gresie, faianta, parchet, termopan, cadastru si intabulare liber; **65.900 €;** ☎021.231.23.18/ 0731.144.151

1415. **Teiul** Doamnei, semidec., et. 5/10, 57 mp, 1980, apartament confort 1, situat la etajul 5/10, suprafata de 57 mp. bloc din 1980, reabilitat, amenajat cu gresie, faianta, parchet, termopan. **63.000 €;** ☎021.231.23.18/ 0731.144.151

1416. **Teiul** Doamnei, 2 cam, 8/10, dec., balcon, dec., et. 8/10, 40 mp, 1976, **45.000 €;** ☎0720.565.898 nicoleta.schik@activimob.ro

1417. **Teiul** Doamnei, bloc 1987, dec., et. 3/8, 56 mp, 1987, ap 2 camere dec., bloc reabilitat hol mare, balcon mare, gresie si faianta mai vechi, f bine compartimentat, scara curata, acte efectuate, liber. **66.000 €;** ☎0771.791.542

1418. **Teiul** Doamnei, Colentina, dec., et. 7/10, 50 mp, 1972, urgent, superb, 2 camere finisaje de lux, gresie spaniola, termopane, cabina de dus, instalatii sanitare pe cupru, sistem electric nou pe cupru, obiecte sanitare noi. usi noi, bloc reabilitat. **59.000 €;** ☎0729.286.655

1419. **Theodor** Pallady dec., et. parter/11, 39 mp, 2018, Apartament 2 camere plus curte 38 mpdezvoltator. Se accepta plata prin credit Prima Casa. Apartament 2 camere plus curte de 38 mp intr-un imobil nou in zona Theodor Pallady, **52.000 €;** ☎0724.808.488/ 0728.005.842 george.t@star-construct.ro

1420. **Theodor** Pallady semidec., et. 2/4, 45 mp, 2017, apartament nou si modern de 2 camere, 45 mp, finalizat in complexul Reveria Pallady 43, 5 min. metrou Nicolae Teclu, 10 min Auchan Pallady, an 2017 **59.500 €;** ☎0725.579.400 andrei.preda@nextdoor.ro

1421. **Theodor** Pallady, dec., et. 3/9, 64 mp, 2017, super oferta, 2 camere 64.000 euro (tva 5% inclus). Comision 0. Locatia: Theodor Pallady 5 min de statia de metrou Nicolae Teclu). **64.000 €;** ☎0721.805.158/ 0722.297.332 gabriela@metropolitanresidence.ro

1422. **Theodor** Pallady, dec., et. 3/7, 59 mp, 2017, super oferta, studio 59.000 euro (tva 5% inclus). Comision 0.Locatia: Theodor Pallady 5 min de statia de metrou Nicolae Teclu); **59.000 €;** ☎0721.805.158/ 0722.297.332 gabriela@metropolitanresidence.ro

1423. **Theodor** Pallady, et. 1/9, Trapezului, stradal langa metrou, cf 1 etaj 1, balcon, 53 mp, termopan, um, bloc civilizat, intrare stradala, in gura metroului, aproape scoala si gradinita, piata si magazine foarte aproape, intabulare, **58.000 €;** ☎0761.749.316/ 0722.824.757

1424. **Theodor** Pallady, Autostrada Soarelui) dec., et. 8/10, 57 mp, Vand apartament 2 camere, dec., et 8/10 , an 1975, 57 mp , imbunatatiri , langa metrou 1 Decembrie 1918. **65.000 €;** ☎0720.489.767

1425. **Theodor** Pallady, 1 Decembrie 1918, Ozana, dec., et. 1/4, 52 mp, 2018, vand apartament 2 camere dec. Ozana, 52 mp din vecinatatea statiei de metrou 1 Decembrie 1918 (10 min.) si a complexului Auchan Titan, **52.000 €;** ☎0737.811.000 ruxandra@zonadesud.ro

1426. **Theodor** Pallady, Aleea Mizil, Lunca Jaristei, dec., et. 3/3, 59 mp, 2017, apartament 2 camere acte gata, mutare imediata, **59.000 €;** ☎0737.811.000 ruxandra@zonadesud.ro

1427. **Theodor** Pallady, bloc nou, accept prima casa dec., et. 1/3, 46 mp, 2018, bloc nou, apartament dec., se preda la cheie, bransat la toate utilitatile, contorizat individual, centrala termica, 10 minute pana la metrou. Se accepta credit prima casa. 0 comision. **52.500 €;** ☎0736.380.182/ 0725.597.221

Imobiliare vânzări 2 CAMERE

1428. **Theodor** Pallady, Ozana dec., et. parter/5, 49 mp, 2018, dezvoltator, ap. 2 cam., dec., etaj p-5, constructie beton caramida, finalizare noiembrie 2018, se preda cu g, f, p, t, um, 10 min. metrou 1 Decembrie 1918, se accepta prima casa, ipotecar, **48.850 €;** ☎0731.510.854 ionut.epure@zonadesud.ro

1429. **Theodor** Pallady, Policolor, Titan, Salajan, Teclu dec., et. 1/7, 69 mp, 2017, apartament de 2 camere tip 1 dec., bucatarie inchisa, balcon spatios cu posibilitate de inchidere, compartimentari caramida atat exterior cat si interior. Finisajele sunt premium de ales. **64.000 €;** ☎0736.362.117 daniela.dinu@metropolitanresidence.ro

1430. **Theodor** Pallady, Policolor, Titan, Salajan, Teclu, dec., et. 1/7, 64 mp, 2017, apartament de 2 camere tip 1 dec., bucatarie inchisa, balcon spatios cu posibilitate de inchidere, compartimentari caramida atat exterior cat si interior. Finisajele sunt premium. **64.000 €;** ☎0736.362.117 daniela.dinu@metropolitanresidence.ro

1431. **Theodor** Pallady, Salajan dec., et. 2/3, 2018, Vand apartament (studio) 2 camera, dec., et. 2, bloc nou, p + 2 + m, zona Th. Pallady, Piata Salajan, aproape metrou 1 Decembrie 1918 (10 minute). Suprafata este de 45 mp, iar cea utila de 41, **50.200 €;** ☎0737.500.376

1432. **Theodor** Pallady, Salajan, dec., et. 2/3, 49 mp, 2018, vand apartament 2 camere, dec., et. 2, bloc nou, P + 2 + M, zona Piata Salajan, Theodor Pallady, aproape de metrou Nicolae Grigorescu (750 m). Centrala, termopan, usa metalica, loc parcare. **57.500 €;** ☎0737.500.376

1433. **Theodor** Pallady, Titan, dec., et. 3/5, 54 mp, 2018, vand apartament 2 camere dec. zona Titan nou; **50.900 €;** ☎0730.888.272 andrei.stanciu@zonadesud.ro

1434. **Theodor** Pallady, Titan, dec., et. 1/5, 51 mp, 2018, vand apartament 2 camere dec., orice modalitate de plata, **48.000 €;** ☎0730.888.272 andrei.stanciu@zonadesud.ro

1435. **Theodor** Pallady, Titan, dec., et. 2/2, 59 mp, 2017, vanzare apartament 2 camere dec. Nicolae Grigorescu 57 mp finalizat, gata de mutare, **59.850 €;** ☎0730.888.272 andrei.stanciu@zonadesud.ro

1436. **Theodor** Pallady, Titan, dec., et. 1/5, 53 mp, 2018, vanzare apartament 2 camere dec. zona Titan **49.550 €;** ☎0730.888.272 andrei.stanciu@zonadesud.ro

1437. **Theodor** Pallady, Titan, Ozana, dec., et. 1/4, 45 mp, 2018, vanzare apartament 2 camere tip studio dec. zona Theodor Pallady, Titan Ozana, **42.000 €;** ☎0730.888.272 andrei.stanciu@zonadesud.ro

1438. **Theodor** Pallady, Titan, sector 3 dec., et. parter/3, 40 mp, 2018, apartament cu 2 camere la parter cu 40,46 mp utili, 800 m pana la metrou, izolat fonic. Bloc cu 3 etaje cu lift schindler ultrasilentios. Oferta limitata. Astorium residence. Pret + TVA **38.500 €;** ☎0767.061.111/ 0760.851.581 office@astoriumresidence.ro

1439. **Tlitan,** semidec., et. 10/10, 39 mp, 1976, aproape metrou, etaj 10/10, bloc reabilitat,confort2, semidec., 1 balcon inchis cu termopan, 39 mp, termopane, parchet, gresie, faianta, mobilat, utilat, zona buna, pret negociabil. **40.000 €;** ☎0761.938.277

1440. **Timisoara** 89-91, dec., et. 4/14, 76 mp, 2017, blocul pune la dipozitie 143 de apartamente,etajul 1 si parterul sunt destinate spatiilor comerciale, iar in cele 2 subsoluri sunt circa 900 mp de boxe. Regim de inaltime 2S+P+14E+E tehnic **70.000 €;** ☎0759.030.367/ 021.528.06.60 ramona.flueraru@neofortbiz.ro

1441. **Timisoara,** apartament 2 camere finisaje premium dec., et. 12/14, 70 mp, 2017, Va prezentam un nou proiect marca Neofort, ansamblul Neofort Rezidential 76, situat in zona Zona bulevardul Timisoara- Drumul Taberei. Ansamblul are in componenta sa 143 de apartamente, **64.000 €;** ☎0759.030.367/ 021.528.06.60 ramona.flueraru@neofortbiz.ro

1442. **Timisoara,** la 300 m de Plaza Romania, dec., et. 7/10, 35 mp, 1968, apartament situat in bloc foarte curat, necesita renovare. **41.900 €;** ☎0736.965.547 maryaalex1516@gmail.com

1443. **Timpuri** Noi, semidec., et. 3/4, 43 mp, 2017, 2 camere, metrou Mihai Bravu si Timpuri Noi, mutare imediata. **72.000 €;** ☎0743.777.700 cristina.carlan@rfccity.ro

1444. **Timpuri** Noi, Mihai Bravu metrou, dec., et. 3/9, 73 mp, 2018, ansamblul residential Mihai Bravu Metropolitan dispune de o pozitionare excelenta,in apropierea parcului Tineretului .Are acces direct la soseaua Mihai Bravu , la numai cateva min de statia de metrou; **96.000 €;** ☎0725.985.762 roxana.panculescu@metropolitanresidence.ro

1445. **Timpuri** Noi, Nerva Traian dec., et. 1/8, 63 mp, 1990, Apartament situat central, in imobil construit in anii 90, living si dormitor, cu bucatarie si baie spatioase, suprafata 63 mp, dec., etaj 1/8, linistit, luminos, loc de parcare, **92.000 €;** ☎0752.980.072 george.visanescu@gmail.com

1446. **Timpuri** Noi, Tineretului, Facultatea Maiorescu, semidec., et. 3/3, 52 mp, ideal investitie in vederea inchirierii. Bloc solid de caramida. Etajul 3/3 cu pod mare. Control individual al intretinerii, apartamentul dispunand de centrala proprie **72.000 €;** ☎0744.525.191 escada.gts@gmail.com

1447. **Tineretului** dec., et. parter/9, 54 mp, 1980, stradal parter cu balcon si boxa la subsol, rog persoane serioase, fara credit bancar si fara intermediari, **75.000 €;** ☎0773.886.826 nistor_house@yahoo.com

1448. **Tineretului** Parc, dec., et. 6/8, 55 mp, 1982, apartament confort 1, dec. situat la etajul 6/8, bloc 1982, are o suprafata de 55 mp. termopan, cadastru si intabulare, liber; **77.000 €;** ☎021.231.23.18/ 0731.144.152

1449. **Tineretului** str., Chiajna, apartament 2 camere, semidec., et. 1/4, 39 mp, 2018, apartament 2 camere, situat pe str. Tineretului nr. 63, Chiajna, langa mijlocul de transport 178, bloc nou, finisaje la alegere, acceptam credit, comision 0. **35.000 €;** ☎0720.822.960 contact@rezidential-orhideelor2.ro

1450. **Tineretului,** semidec., et. 6/10, 55 mp, 1980, 1 min parc Tineretului, cf 1, imbunatatiri: gresie, faianta, parchet, usa metalica, aer conditionat, balcon inchis in termopan, mobilat si utilat complet, vecinatati: metrou Tineretului **80.000 €;** ☎0743.145.495 gabinitu1991@yahoo.com

1451. **Tineretului,** dec., et. 10, 126 mp, 2016, bloc nou, stradal, constructie beton, caramida. Finisaje de lux incluse in pret, bransamente realizate, parcare subterana contra cost, finalizat dec. 2016.Ratb in fata blocului. **132.387 €;** ☎0722.303.477/ 0722.303.478 office@tineretuluicity.ro

1452. **Tineretului,** semidec., et. 1/10, 55 mp, 1981, Calea Vacaresti, Palatul Copiilor, la 2 minute de parc, 1/10, cf.1, sdec, c-tie 1981, 1 balcon, 55 mp, aer conditionat, fara imbunatatiri, neccesita amenajari, baie cu aerisire, liber, scara curata, negociabil, **68.000 €;** ☎0769.076.167/ 031.436.18.97 adriana.petre@orfeas.ro

1453. **Tineretului,** dec., et. parter/8, 45 mp, 1992, colt cu Vacaresti stradal, cf. 1, studio, dec, bloc 1989, toate imbunatatirile 2018: g, f, p, t, ac, obloane exterioare pvc, mobilat, stradal pe Bd. Vacaresti colt cu Bd. Tineretului, parter inalt din 8, **67.000 €;** ☎0734.536.795

1454. **Tineretului,** dec., 156 mp, 2016, mezanin, bloc nou, stradal, constructie beton, caramida. Finisaje de lux incluse in pret, bransamente realizate, parcare subterana contra cost, finalizat dec. 2016, Ratb, metrou. **161.884 €;** ☎0722.303.477/ 0722.303.478 office@tineretuluicity.ro

1455. **Tineretului,** dec., et. 2/10, 50 mp, 1974, particular, vand apartament 2 camere circular, bloc Z1, an constructie 1974, suprafata utila 49,66 m, 2 lifturi, etaj 2/10, liber, dormitorul cu vedere spre parcul Tineretului, 2-3 minute de metrou Tin. **78.000 €;** ☎0722.291.279 vladymihi@gmail.com

1456. **Tineretului,** semidec., et. parter/10, 50 mp, 1980, semi-stradal, Radulescu Motru, multiple imbunatatiri, parchet, termopan, aproape metrou si parc, scara curata, zona verde, pret minim. **67.900 €;** ☎0730.928.310 trimbitasu@gmail.com

1457. **Tineretului,** dec., et. 8/10, 1980, str Tohani, aproape de Parc, la 3 min de metrou, se vinde mobilat complet Mobexpert, inclusiv aparatura, usi inerioarenoi, tv, a/c, 2 dresinguri, bloc 1980, izolat, supraveghere video scara, **85.800 €;** ☎0722.211.146 pegusimobiliare@yahoo.com

1458. **Tineretului,** Bulevard - Metrou, semidec., et. 6/10, 52 mp, 1979, 2 camere, vedere parc, loc parcare, gresie, faianta, parchet, termopan, um, balcon inchis, AC, boxa, proprietar serios, acces facil Unirii, Victoriei, Timpuri Noi, Mihai Bravu, Dristor, Vitan, **73.000 €;** ☎0732.413.403

1459. **Tineretului,** Cantemir dec., et. 4/7, 47 mp, 1967, apartement in imobil reabilitat termic, amplasat pe bulevardul Dimitrie Cantemir. Scara are doua lifturi.Vederea este pe spate catre rasarit. Apartamentul se vinde mobilat si utilat ca in poze; **73.000 €;** ☎0734.222.100 mihai.badea@imoprest.ro

1460. **Tineretului,** Constantin Radulescu- Motru, dec., et. 8/10, 52 mp, 1982, apartament 2 camere, foarte luminos, liniste, verdeata, bucatarie mare, geam baie, gresie, faianta, aer conditionat, **75.000 €;** ☎0751.053.625/ 0751.053.622 sigmaserviceimob@yahoo.com

1461. **Tineretului,** metrou Sincai, apartament in vila semidec., et. 1/1, 70 mp, semidec., 70 mp, etajul 1/p+1+pod, fara imbunatatiri, curat, posibilitati multiple modificare, pretabil firma/ locuit, curte comuna, intrare separata, 2 min. metrou, apropriere parc. Potential investitie, **85.000 €;** ☎0755.080.420/ 0755.075.902 tineretului@excesimobiliare.ro

1462. **Tineretului,** metrou, parc, Piata Norilor, Sincai, semidec., et. 1/3, 54 mp, 1965, bl.caramida, 1/3, centrala proprie, garaj, semidec., amenajat, gresie, faianta, termopan, parchet, bucatarie spatioasa, multiple spatii depozitare, 2 minute metrou Timpuri Noi. Potential investitie. Merita, **71.000 €;** ☎0755.080.420/ 0755.075.902 tineretului@excesimobiliare.ro

1463. **Tineretului,** parc 2-3 minute de metrou, semidec., et. 2/10, 55 mp, 1978, 1978 constructie bloc, semidec. 55 mp, etaj 2/10, renovat recent total, instalatii sanitare, electrice si usi noi, gresie, faianta, parchet, termopane, cadastru si intabulare, **81.900 €;** ☎0731.144.153/ 021.231.23.18 florexhome@gmail.com

1464. **Tineretului,** parc, et. 3/10, 47 mp, sradal, la bulevardul Tineretului, in Z-uri, etaj 3/10, circular. Vedere la parc. Liber. intabulat **74.500 €;** ☎0744.688.996

1465. **Tineretului,** parc, metrou, semidec., et. 6/10, 53 mp, 1979, bloc stradal, 1979, vedere superba parc, cf. 1, etaj 6/10, termopan si rulouri aluminiu, parchet lemn, loc parcare, balcon mare, inchis cu termopan, liber. **72.900 €;** ☎0733.300.779/ 0722.300.698

1466. **Tineretului,** particular, et. 8/9, 55 mp, parchet, termpane, aer conditionat, vand eventual schimb cu ap. 3-4 camere cu plata diferentei de pret, **70.000 €;** ☎0722.476.698

1467. **Tineretului,** Pridvorului dec., et. 1/4, 55 mp, 1987, dec., strada Pridvorului, langa parcul Lumea Copiilor, etaj 1/4, suprafta 55 mp, constructie 1987, renovat recent, forte aproape de metrou **79.000 €;** ☎0735.883.450 traian@centralimobiliare.ro

1468. **Tineretului,** spatios, ansamblu exclusivist dec., et. 1/6, 59 mp, 2019, blocul nostru este situat in centrul Bucurestiului, intr-o zona linistita la doar 450 de metri de statia de metrou Tineretului si iti ofera casa de care ai nevoie pentru familia ta. 51 mp **91.000 €;** ☎0723.243.544/ 0799.929.024 natalin.p@star-construct.ro

1469. **Tineretului,** Timpuri Noi, semidec., et. 6/8, 55 mp, 1987, proprietar, vand ap 2 camere situat pe Calea Vacaresti 278, an constr. 1987, et. 6/8, modificat. Vedere spate. Vis a vis de parc. Zona curata, linistita. Distanta metrou Timpuri Noi, Tineretului 7 min. **83.000 €;** ☎0725.292.924

1470. **Tineretului,** Vacaresti, dec., et. parter/7, 47 mp, 1993, Tineretului-Vacaresti, stradal, bloc monolit, constructie 1993, apartament 2 camere, parter inalt/7, dec., renovat modern, scurgere separata, cadastru, intabulare, **67.000 €;** ☎0722.573.232/ 0722.359.898 office@interpartes.ro

1471. **Tineretului,** Visana, semidec., et. 6/10, 52 mp, 1980, intrare stradala, vedere parc, cf. I, liber, boxa, acte la zi, 5 min. metrou, parcare ADP, parchet, termopane, storuri aluminiu, gresie noua balcon, **73.500 €;** ☎0727.884.946/ 0745.087.966 office_treibrazi@yahoo.com

1472. **Titan** semidec., et. 1/10, 50 mp, 1975, Basarabia, pozitie buna, zona linistita, bloc izolat termic, apartament renovat, finisaje de calitate, disponibil imediat, apropiere mijloace de transport, **68.000 €;** ☎0758.098.917/ 0758.098.905 georgian.draghia@galaxyimob.ro

1473. **Titan** semidec., et. 7/10, 50 mp, metrou, stradal Nicolae Grigorescu, policlinica Titan vav, 1 minut scoala 195 Hamburg zona verde, parcul IOR 2 minute, circular prin baie, bloc reabilitat, toate actele, **63.000 €;** ☎0732.135.467 ramax2016@yahoo.com

1474. **Titan** et. 3/4, parc Brancusi, cf 1 balcon in termopan, et 3, 52 mp, super zona civilizata si verde, metrou in apropiere, scoala gradinita, piata, aproape mijloace de transport, scara civilizata, cadastru intabulare, **59.000 €;** ☎0761.749.316/ 0722.824.757

1475. **Titan** - metrou, Lidl, semidec., et. 6/10, cf. 1, bloc reabilitat, fara imb., liber, urgent, **55.000 €;** ☎0732.698.434

1476. **Titan** 4 Residence, 1, 2, 3, 4 camere, et. 2/4, 2018, direct dezvoltator, Titan 4 Residence este dezvoltat pe o suprafata de 6000 m2, cuprinde 4 blocuri cu regim de inaltime D+P+4 etaje, un total de 176 de locuinte. www.titan4residence.ro **40.800 €;** ☎0787.506.572 vanzari@titan4residence.ro

1477. **Titan** Auchan, 1 Decembrie, Jean Steriadi, semidec., et. 3/5, 51 mp, 2007, Lipanesti, Titan Auchan 2 camere+garaj (51+11mp), centrala, amenajat, locatie excelenta, Jean Steriadi cu Aleea Lipanesti, metrou 1 Decembrie. Bloc 2007, caramida Poroterm, zona foarte buna (nu camp); **59.800 €;** ☎0745.079.850

1478. **Titan** B-dul 1Decembrie 1018 dec., et. 4/5, 48 mp, 2018, Titan Ozana , imobil nou, 10 minute distanta metrou 1Decembrie, finisaje la alegere . **49.990 €;** ☎0726.895.400

1479. **Titan** Complex Nou High Class, dec., et. 2/5, 52 mp, 2018, Titan, Auchan, Pallady, Complexul reziden?ial este compus din 5 blocuri, fiecare având regim de înal?ime P+5, Complex High Class. Finisate la cheie, centrala termica proprie, parchet, gresie, faianta, **49.300 €;** ☎0730.888.271 emanuel@zonadesud.ro

1480. **Titan** Grigorescu complex Edenia, dec., et. 7/11, 54 mp, 2010, 2 camere complex Edenia vis a vis parcul Titanii, 54 mp, dec. cu bucataria open space, 2 gr. sanitare, paza, supraveghere video, et. 7/11, la 12 min. metrou Nicolae Grigorescu, vec. Dristor, **61.000 €;** ☎0746.097.005 Emilian.bostenaru@yahoo.com

1481. **Titan** Malu Rosu, metrou 1 Decembrie 1918 dec., et. 3/4, 73 mp, 2017, Trapezului, imobil nou, D+P+4E, predare/ mutare aprilie 2018, 8 min. metrou 1 Dec. 1918/ 10 minN. Grigorescu, zona linistita, 73 mpc, centr. proprie, geam Tripan, polistiren 10 cm, la cheie, caramida, beton, acc. cash/ credit ipotecar **73.000 €;** ☎0770.254.985/ 0770.255.380 office@residencecity.ro

1482. **Titan** Malu Rosu, metrou 1 Decembrie 1918 dec., et. demisol/4, 53 mp, 2017, Trapezului, imobil nou, dezvoltator, D+P+4E, finalizat, buc. Se poate inchide, 8 min. Metrou 1 Decembrie 1918, 10 min. N. Grigorescu, zona linistita, 53 mpc, finisaje la cheie, la alegere, com. 0, caramida, beton, acc. Doar cash **45.000 €;** ☎0770.254.985/ 0770.255.380 office@residencecity.ro

1483. **Titan** metrou Nicolae Grigorescu, statuie semidec., et. 9/10, 52 mp, 1974, Titan metrou Nicolae Grigorescu, statuie, apartament 2 camere, confort 1 semidec., etaj 9/10, fara imbunatatiri, suprafata 52 mp, vedere pe spate, bloc 1974, stradal, **57.500 €;** ☎0771.265.376 agentie9@mauwis.ro

1484. **Titan** metrou, semidec., et. 9/10, 52 mp, 1970, Cozla, confort 1, semidecomadat, gresie, faianta, parchet, termopan, acte ok, situat la 5 min metrou si parc, merita vazut, **54.000 €;** ☎0732.135.471

1485. **Titan** metrou, semidec., et. 4/4, 53 mp, 1984, Liviu Rebreanu, stradal, confort 1, semidec., gresie, faianta, parchet, termopane, usa metalica, geam la baie, instalatii schimbate, situat la 2 min. metrou Titan **60.000 €;** ☎0732.135.471

1486. **Titan** metrou, 1 Decembrie 1918, Prima casa, dec., et. 2/2, 58 mp, 2017, 58 mp Prima Casa apt 58 mp dec balcon et 2 centrala termica parchet gresie faianta obiecte sanitare noi apometre contor gaze racordat la utilitati constructie beton armat caramida phoroterm Pret 59900 e **59.900 €;** ☎0721.389.312

1487. **Titan** metrou, bloc nou, Prima Casa, comision 0 semidec., et. 1/10, 44 mp, ap 2 cam. metrou Titan, Prima Casa, la cheie, cu termopane, gresie, faianta, parchet, usi interioare, centrala proprie. Finisajele la alegere bloc nou, direct dezvoltator, comision 0, **44.500 €;** ☎0770.187.743/ 0725.597.221 bogdan.p@star-construct.ro

1488. **Titan** N. Grigorescu 2 Camere, Malu Rosu, dec., et. demisol/4, 55 mp, 2017, dezvoltator imobil nou, D+P+4E, predare/ mutare Aprilie 2018, 8min. Metrou 1 Decembrie 1918, 10min. N. Grigorescu, zona linistita, centrala proprie, geam tripan, polistiren 10cm, la cheie, acc. Doar cash, com. 0 **47.000 €;** ☎0770.254.985/ 0770.255.380 office@residencecity.ro

1489. **Titan** Nicolae Grigorescu adiacent, semidec., et. 6/10, 1976, 6/10, gresie, faianta, parchet, termopan, bloc reabilitat, liber, toate actele, accept credit, scara civilizata, zona aprovizionata, vecinatati: 1 Decembrie 1918, Theodor Pallady, Postavarului, **48.500 €;** ☎0787.602.251

1490. **Titan** Ozana metrou 1 Decembrie 1918, finalizat, dec., et. 2/3, 48 mp, 2017, mutare rapida, metrou, 1 Decembrie 1918,apt 2 cam, 48 mp utili, complet dec., et 2/3, finisaje de calitate, centrala termica, balcon, loc parcare inclus, pret 52000 euro; **52.000 €;** ☎0741.430.423/ 0774.454.454

1491. **Titan** Pallady semidec., et. 2/4, 42 mp, 2018, Reveria Pallady, 2018, 7 min. metrou Nicolae Teclu, 2 camere, intre 41 si 45mp utili, se adauga balcoane, boxe la subsol contracost, centrala Viessmann proprie, finisaje top, TVA inclus **57.400 €;** ☎0725.579.406 diana@nextdoor.ro

1492. **Titan** Pallady piata Trapezului metrou comision % dec., et. parter/8, 46 mp, 1975, Str. Prevederii, langa scoala si statia de metrou 1 Decembrie1918. parter inalt/8, cu balcon, bloc reabilitat cu scara in proces de zugravire. Se vinde complet mobilat si utilat, foarte curat si ingrijit. disc., **55.500 €;** ☎0725.540.400 vlad.trimbitasu@gmail.com

1493. **Titan** Pallady, semidec., et. 1/4, 42 mp, 2017, Reveria Pallady, 5 min. metrou N. Teclu, Penny si Auchan aproape, an 2017, 2 camere, 42 mpu, bucatarie inchisa, finisaje calitate superioara, centrala proprie, contorizare individuala, balcon, tva inclus **54.100 €;** ☎0725.579.406 diana@nextdoor.ro

1494. **Titan** Pallady, 650 m de metrou, Prima Casa, 48 mp semidec., et. parter/11, 48 mp, 2018, Prima Casa ap. 2 cam 48 mp constructie 2018 centrala termica, calorifere, gresie, faianta, parchet obiecte sanitare noi, constructie beton armat, caramida Phoroterm racordat la utilitati **45.900 €;** ☎0721.389.312/ 0774.454.454

1495. **Titan** parc semidec., et. 9/10, 51 mp, 1970, Rotunda, Lunca Muresului, confort 1, semidec., vedere panoramica spre parc, gresie, faianta, parchet, termopane, usa metalica, situat la 7-8 min. metrou Titan, merita vazut **63.000 €;** ☎0732.135.471

1496. **Titan** parc IOR, Scoala 195 semidec., et. 9/10, 50 mp, 1970, Titan parc IOR, Scoala 195, apartament 2 camere, confort 1 semidec., etaj 9/10, imbunatatiri, suprafata 50 mp, vedere spre parc, bloc 1970, nestradal, zona verde, linistita, **63.500 €;** ☎0771.265.376 agentie9@mauwis.ro

1497. **Titan** parc, dec., et. 7/10, 57 mp, 1970, Titan parc, apartament 2 camere confort 1 dec., etaj 7/10, fara imbunatatiri, suprafata 57 mp, bloc 1970, reabilitat termic, foarte aproape de metrou Nicolae Grigorescu, **65.000 €;** ☎0771.265.376 agentie9@mauwis.ro

1498. **Titan** Piata Minis, semidec., et. 7/10, 53 mp, 1970, Titan Piata Minis, apartament 2 camere, confort 1 semidec., etaj 7/10, fara imbunatatiri, suprafata 53 mp, bloc 1970, nestradal, zona verde, linistita, **53.500 €;** ☎0771.265.376 agentie9@mauwis.ro

1499. **Titan** Policlinica, semidec., et. 9/10, 52 mp, 1970, Titan, Policlinica, apartament 2 camere, confort 1 semidec., etaj 9/10, imbunatatiri, suprafata 50 mp, bloc 1970, nestradal, parc, scoala 196 Garcia Lorca, **55.000 €;** ☎0771.265.376 agentie9@mauwis.ro

1500. **Titan** Trapezului, 2 camere, imobil nou, dec., et. demisol/4, 55 mp, 2017, dezvoltator imobil nou, D+P+4E, finalizat, 8 min. metrou 1 Decembrie 1918, 10 min. N. Grigorescu, zona linistita, 55 mpc, centrala proprie, geam Tripan, polistiren 10 cm, la cheie, acc. Doar cash **47.000 €;** ☎0770.254.985/ 0770.255.380 office@residencecity.ro

1501. **Titan** Trapezului, imobil nou, dezvoltator dec., et. 3/4, 73 mp, 2017, imobil nou, D+P+4E, predare/ mutare aprilie 2018, 8 min. metrou 1 Decembrie 1918, 10 min. N. Grigorescu, zona linistita, 73 mpc, centrala proprie, geam Tripan, polistiren 10 cm, la cheie, com. 0, acc. Credit ipotecar/ cash **73.000 €;** ☎0770.254.985/ 0770.255.380 office@residencecity.ro

1502. **Titan** Trapezului, imobil nou, metrou, 2 camere, dec., et. demisol/4, 58 mp, 2017, imobil nou, d+p+4e, predare/ mutare martie 2018, 8 min. metrou 1 Decembrie 1918, 10 min. N.Grigorescu, zona linistita, centrala proprie, geam tripan, polistiren 10 cm, la cheie, acc.doar cash, **49.000 €;** ☎0770.254.985/ 0770.255.380 office@residencecity.ro

1503. **Titan,** dec., et. 9/10, 55 mp, 1977, 1 minut metrou N. Grigorescu, chiar in Intersectia C. Ressu cu N. Grigorescu, 9/10, cf. 1, dec, mobilat si utilat, imb; g, f, p, t, um, bloc foaret curat, cadastru, intabulare, ocazie 63.500. **63.500 €;** ☎0723.682.204

1504. **Titan,** dec., et. 1/10, 54 mp, 1/10, cf.1, dec, la 1 min. de Metrou 1 Decembrie si 3 min.Piata Trapezului, g, f, p, t, um, bucatarie mobilata, cadastru, intabulare, ocazie 62.900, **62.900 €;** ☎0723.682.204

1505. **Titan,** dec., et. 3/10, 54 mp, 1976, 2 camere Camil Ressu Parc Cuza, dec., 51 mp, etaj 3, curat, termopane, 150 m de parc IOR, 7 minute de mers de metrou Grigorescu, cadastru, intabulare, liber. **60.000 €;** ☎0749.131.838 ciprian@confortcasaimobiliare.ro

1506. **Titan,** 2 camere, cf. 1, imbunatatiri de lux, etaj 1, **78.000 €;** ☎0770.870.541

1507. **Titan,** dec., et. 1/5, 50 mp, 2017, 2 camere, complet dec., complex cu paza, lift, parcare. **46.800 €;** ☎0743.777.700 cristina.carlan@rfccity.ro

1508. **Titan,** dec., et. 1/5, 49 mp, 2018, 2 camere, dec., bloc nou, finisaje de lux- acceptam credit bancar. **53.840 €;** ☎0743.777.700 cristina.carlan@rfccity.ro

1509. **Titan,** semidec., et. 4/4, 52 mp, 1984, 2 minute metrou si parc, semidec., gresie, faianta, parchet, termopane, usa metalica, geam la baie, instalatii schimbate, **60.000 €;** ☎0732.135.467

1510. **Titan,** dec., et. 3/10, 55 mp, 1977, 3/10, cf.1, dec, 55 mp, 1 min. metrou Trapezului, imbunatatiri: g, f, p, t, um, AC, reabilitat, Intersectia 1 Decembrie cu Th. Pallady, cadastru, intabulare, ocazie. **63.900 €;** ☎0723.682.204

1511. **Titan,** et. 6/10, 56 mp, 4 minute de metrou Trapezului pe str. Jean Steriadi, 6/10, cf.1, are 55.71 mp, bloc reabilitat, balcon inchis cu termopan, are gresie, faianta, parchet, termopan, cadastru, intabulare, ocazie 56.500. **56.000 €;** ☎0723.682.204

1512. **Titan,** et. 3/4, 52 mp, 5 minute metrou Titan si parc Titan, stradal pe L. Rebreanu langa Lidl si Mega Image Titan, 3/4, cf.1, spatios, bloc reabilitat, balcon inchis termopan, ocazie, numai 60.000. **60.000 €;** ☎0723.682.204

1513. **Titan,** dec., et. 8/10, 52 mp, 6 min. Metrou N.Grigorescu, 8/10, cf.1, dec, 54 mp, g,f,p,t, balcon inchis cu termopan, bloc reabilitat, cadastru, ocazie numai 58.900, **58.900 €;** ☎0723.682.204

1514. **Titan,** dec., et. 7/10, 54 mp, 7/10, cf.1, dec, 54 mp, la 1 minut de intrarea in Parc Titan si 4 minute metrou N. Grigorescu, cadastru, intabulare, ocazie 64.900, vecinatati: Dristor, C.Ressu, L.Rebreanu, **64.900 €;** ☎0723.682.204

1515. **Titan,** dec., et. 1/2, 2018, acceptam creditul Prima Casa cu avans 5% !Apartamentul se vinde la cheie, cu gresie, faianta, parchet, usi interioare, centrala proprie. Finisajele vi le puteti alege daca rezervarea apartamentului; **47.900 €;** ☎0770.187.743/ 0725.597.221 bogdan.p@star-construct.ro

1516. **Titan,** et. 1/11, 39 mp, 2018, ap 2 cam, Titan, 5 min metrou 1 Decembrie, bloc nou, 1/10, Prima Casa, ipotecar, gresie, faianta, parchet, Lidl, piata, gradinite, scoli, locuri de joaca, in zona este Dedeman, Auchan, Jumbo, Decathlon. **44.500 €;** ☎0770.187.743/ 0725.597.221 bogdan.p@star-construct.ro

1517. **Titan,** semidec., et. 1/10, 56 mp, 1981, apartament 2 camere Titan/ Nicolae Grigorescu, oportunitate de investitie, **64.900 €;** ☎0722.886.162 ileana@topagent.ro

1518. **Titan,** dec., et. 3/3, 71 mp, 2017, apartament 2 camere, ansamblu rezidential, acces facil metrou 7 min. Structura beton, compartimentare eficienta, finisaje la alegere, comision 0. Doar pentru plata cash. Mutare imediata, acte gata. **60.000 €;** ☎0730.888.285 iulian.tanasie@zonadesud.ro

1519. **Titan,** semidec., et. 8/10, 53 mp, chiar la piata Minis, Lucretiu Patrascanu intersectie Barajul Sadului, 5 minute metrou Costin Georgian, vedere spate, gresie, faianta, termopane, usa metalica, izolat pe exterior, liber, toate actele, **61.000 €;** ☎0728.777.132 office@ramax.ro

1520. **Titan,** semidec., et. 9/9, 55 mp, 1968, metrou 3 minute, vav parc IOR, bloc reabilitat, scara curata, fara imbunatatiri, balcon mare, **50.000 €;** ☎0732.135.467 ramax2016@yahoo.com

1521. **Titan,** semidec., et. 7/10, 52 mp, piata Minis, barajul Bistritei, cf. 1, semidec., gresie, parchet, curat, liber, toate actele **52.000 €;** ☎0732.135.467

1522. **Titan,** semidec., et. 7/10, 52 mp, piata Minis, barajul Bistritei, metrou Costin Georgian, cf. 1, semidec., gresie, parchet, curat, liber, toate actele, **52.000 €;** ☎0728.777.132 office@ramax.ro

1523. **Titan,** dec., et. 8/10, Postavaru, Codrii Neamtului, cf. 2 sporit, dec., 8/10, balcon, 43 mp, termopane, um, vedere dubla, hol locuibil, zona verde, langa scoala si gradinita, parc, bl civilizat, intabulare, pret negociabil **48.000 €;** ☎0761.749.316/ 0722.824.757

1524. **Titan,** dec., et. 1/5, 53 mp, 2018, Titan, 1 Decembrie 1918, complex nou, finalizare 2018, finisat la cheie, centrala proprie, zona frumoasa, se accepta Credit prima casa, ipotecar, cash. Va asteptam la vizionare. **57.000 €;** ☎0730.888.271 emanuel@zonadesud.ro

1525. **Titan,** dec., et. 3/10, 1974, Titan, apartament 2 camere, dec.e, etaj 3, imbunatatiri, renovat, bloc 1974, reabilitat termic, acces rapid la orice mijloc de transport si centre comerciale, **48.000 €;** ☎0771.265.376 agentie9@mauwis.ro

1526. **Titan,** 1 Decembrie dec., et. 1/5, 53 mp, 2018, dezvoltator, ap. 2 cam., dec., etaj 1-5, constructie beton caramida, finalizare Iulie 2018, se preda cu g, f, p, t, um, 10 min. metrou 1 Decembrie 1918, se accepta prima casa, ipotecar, **50.160 €;** ☎0731.510.854 ionut.epure@zonadesud.ro

1527. **Titan,** 1 Decembrie dec., et. 1/5, 2018, dezvoltator, ap. 2 cam., dec., etaj p-5, constructie beton caramida, finalizare noiembrie 2018, se preda cu g, f, p, t, um, 10 min. metrou 1 Decembrie 1918, se accepta prima casa, ipotecar, **56.100 €;** ☎0731.510.854 ionut.epure@zonadesud.ro

1528. **TItan,** 1 Decembrie 1918 metrou, dec., et. 3/10, 54 mp, 1977, metrou la 3 minute, renovat complet, gresie, faianta, parchet, termopan, instalatii schimbate, AC, acte la zi, **61.000 €;** ☎0723.399.229/ 0740.246.872

1529. **Titan,** 1 Decembrie 1918 metrou, dec., et. 8/8, 45 mp, 1977, Pallady, bloc reabilitat, termopan, scara renovata, acte la zi, metrou si piata Trapezului la 4 minute, **46.900 €;** ☎0723.399.229

1530. **Titan,** 1 Decembrie 1918, Auchan, Titan, dec., et. 8/8, 45 mp, 1978, 2 camere, dec., bloc 1978, reabilitat, etaj 8 din 8, terasa izolata, imbunatatiri: gresie, faianta, parchet, usa metalica, termopan (inclusiv balcon), acte C+I, 10 min metrou. Pret: 52.000 euro. **52.000 €;** ☎0730.556.910

1531. **Titan,** 1 Decembrie 1918, Ozana, semidec., et. 10/10, 50 mp, 1977, imobil situat pe Bd. Theodor Pallady, la 1 min. de metrou 1 Decembrie 1918, bloc curat, zona linistita, vedere pe bulevard. Apartament renovat, curat, partial mobilat si utilat. **53.500 €;** ☎0766.218.326

1532. **Titan,** 1 Decembrie 1918, Salajan, dec., et. parter/5, 48 mp, 2018, 2 camere dec., 48,65 mp, parter/5 etaje, ansamblu rezidential nou, structura beton, caramida Porotherm, finisaje de calitate la alegere, centrala proprie. Comision 0%.Se accepta Prima Casa, **48.650 €;** ☎0730.888.285 iulian.tanasie@zonadesud.ro

1533. **Titan,** 1 Decembrie, Ozana, Auchan,Finalizat et. 1/4, 54 mp, 2018, Titan metrou 1 Dec 1981 finalizat mutare rapida, se accepta prima casa sau orice tip de credit ipotecar, **55.272 €;** ☎0741.430.423/ 0774.454.454

1534. **Titan,** 1 Decembrie, Poarta Faur, 58 mp, dec., et. 4/4, 58 mp, bl. reabilitat dec., etaj 4, gresie, faianta, parchet, termopan, boxa, bucatarie mare patrata, hol spatios, contorizat, scara curata, apropiere scoala, gradinita, RATB, Auchan, 1 Decembrie. Merita, pret de garsoniera; **53.000 €;** ☎0755.080.420/ 0755.075.902 tineretului@excesimobiliare.ro

1535. **Titan,** 1 Decembrie, Theodor Pallady dec., et. 1/5, 48 mp, 2018, apartament 2 camere Auchan Titan complex rezidential nou supraveghere video **53.845 €;** ☎0740.026.772 andrada.pocovnicu@rfccity.ro

1536. **Titan,** 1 Decembrie, Theodor Pallady dec., et. parter/5, 49 mp, 2018, apartament 2 camere dec. Auchan Titan complex rezidential nou supraveghere video finisaje de calitate; **47.168 €;** ☎0740.026.772 andrada.pocovnicu@rfccity.ro

1537. **Titan,** 1 Decembrie, Theodor Pallady dec., et. 1/5, 49 mp, 2018, apartament 2 camere dec. in zona Auchan Titan direct dezvoltator discount, 7.400 euro pentru avans de minim 70% **54.230 €;** ☎0740.026.772 andrada.pocovnicu@rfccity.ro

1538. **Titan,** 1 Decembrie, Theodor Pallady dec., et. 2/5, 59 mp, 2018, apartament 2 camere dec., foarte spatios, in complex rezidential nou in zona Auchan Titan, supraveghere video, discount considerabil pentru avans 70% **64.790 €;** ☎0740.026.772 andrada.pocovnicu@rfccity.ro

1539. **Titan,** 1 Decembrie, Theodor Pallady semidec., et. 2/5, 53 mp, 2018, apartament 2 camere living cu bucatarie open space direct dezvoltator in complex rezidential nou, finalizare in luna august 2018 **58.080 €;** ☎0740.026.772 andrada.pocovnicu@rfccity.ro

1540. **Titan,** 1 Decembrie, Theodor Pallady semidec., et. 1/5, 53 mp, 2018, apartament 2 camere living cu bucatarie open space in ansamblu rezidential nou cu finalizare in luna august 2018, spatii comerciale la parter, pretul afisat este valabil pentru avans 70% **50.160 €;** ☎0740.026.772 andrada.pocovnicu@rfccity.ro

1541. **Titan,** 10 minute metrou, semidec., et. 12/14, 51 mp, 2009, chiar pe Liviu Rebreanu, complex Armonia, constructie 2009, bucatarie mobilata si utilata, gresie, faianta, parchet, termopane, usa metalica, bloc reabilitat, 2 lifturi, paza, liber, toate actele, **71.000 €;** ☎0728.777.132 office@ramax.ro

1542. **Titan,** apartament pret avantajos 5 minute metrou dec., et. 3/11, 38 mp, 2019, achizitie comision 0, Prima Casa, Titan, la doar 600 de metri de Metrou 1 Decembrie 1918, iti oefra un acces exceptional la infrastructura urbana, statie de autobuz si tramvai la doar 200 de metri **44.500 €;** ☎0799.929.025 aura.c@star-construct.ro

1543. **Titan,** Auchan semidec., et. 9/10, 51 mp, 1974, Titan, Auchan, apartament 2 camere, confort 1 semidec., etaj 7/10, fara imbunatatiri, suprafata 51 mp, bloc 1974, nestradal; **54.500 €;** ☎0771.265.376 agentie9@mauwis.ro

1544. **Titan,** Auchan, dec., et. 10/10, 42 mp, 1978, 2 camere dec., 42 mp, et 10, bloc din 1978. Gresie, faianta, parchet, usa metalica, termopan, centrala termica, posibilitate de parcare. Toate actele la zi.Se accepta si credit. **43.000 €;** ☎0770.437.577 agentie1@mauwis.ro

1545. **Titan,** Auchan, dec., et. 7/10, 50 mp, 2009, 2 Camere, confort 1, dec., etaj 7/10, 50 mp, imbunatatiri: gresie, faianta, parchet, termopan, ac, um. Pret fara loc de parcare 63.000 E, pret cu loc parcare 66.000 E **63.000 €;** ☎0747.111.633/ 0722.459.956 iacobsorin02@yahoo.com

1546. **Titan,** Auchan, dec., et. 3/4, 54 mp, 2018, apartament luminos, etaj intermediar, imobil finalizat cu lift, disponibilitate rapida se vinde complet finisat. Acces rapid mijloace transport, scoli, supermarket Auchan. Se accepta credit Prima Casa. **53.280 €;** ☎0745.844.228

1547. **Titan,** Auchan, langa Scoala 116, bloc nou, dec., et. 1/4, 48 mp, 2018, dec., balcon, geam la baie, etaj 1, curte comuna inchisa, gresie, faianta, parchet (poze din bloc finalizat), usi Pinum, centrala termica, usa metalica, direct dezvoltator, accept credit Prima Casa **53.250 €;** ☎0728.114.700 siriului51@gmail.com

1548. **Titan,** Auchan, Metrou 1 Decembrie 1918, sector 3 dec., et. parter/3, 2018, apartament 2 camere, dec., 56 mp utili, complet finisat si echipat cu centrala termica proprie, calorifere, obiecte sanitare pentru bai, tamplarie pvc, usa metalica, instalatii, **53.000 €;** ☎0770.450.450 office@estimobiliar.ro

1549. **Titan,** Barajul Bistritei, semidec., et. 7/10, 53 mp, 1970, confort 1, fara imbunatatiri, balcon mare, zona linistita, scara curata, merita vazut, **52.000 €;** ☎0732.135.471

1550. **Titan,** Camil Ressu, Park Lake, semidec., et. 2/8, 50 mp, 1965, Apartament de 2 camere semidec. situat in imediata apropiere a parcului IOR, zona verde, bloc în curs de reabilitare termica. **64.000 €;** ☎0721.166.040 Raduandrei.dumitrescu@gmail.com

1551. **Titan,** chiar langa metrou, parc IOR dec., et. 8/10, 54 mp, 1969, proprietar, vand apart. 2 camere, dec.,cf. 1, complet mobilat si utilat (termopane, a.c. masina de spalat, g, f, p). Vecinatati: vizavi metrou Titan, parc IOR, mall Park Lake, Lidl/Auchan); **70.000 €;** ☎0733.104.253

1552. **Titan,** Codrii Neamtului, dec., et. 8/10, 45 mp, 1975, ID 4182, Str Codrii Neamtului, apartament 2 camere, dec., etaj 8 din 10, suprafata 45 mp, an constructie 1975. Are termopan, gresie, faianta, parchet. Bloc reabilitat. Se accepta credit, **48.000 €;** ☎0738.685.854

1553. **Titan,** Costin Giorgian, Brancusi, L. Patrascanu semidec., et. parter/4, 51 mp, 1965, ID 4067: Baraj lezer, 2 camere semidec.. etaj parter din 4, an constructie 1965, suprafata 51 mp. Apartamentul are termopan, gresie, faianta, parchet. Se accepta credit, **58.000 €;** ☎0738.685.854

1554. **Titan,** Diham, dec., et. 1/8, 1982, la 3 minute de metrou, bloc anvelopat, an constructie dupa 80, strada Nicolae Sebe **66.000 €;** ☎0723.049.152 any_nistor@yahoo.com

1555. **Titan,** Grigorescu aproape metrou, dec., et. 8/8, 52 mp, 1984, dec., gresie, fainata, termopan, ac, usa metalica, locuibil, imobil reabilitat termic, doua lifturi, terasa izolata poliester 16 cm. Vedere spate, fara trafic, fara datornici, loc parcare, **57.000 €;** ☎0720.011.960 nicolae.imobiliare@yahoo.com

1556. **Titan,** Grigorescu, dec., et. 9/10, 54 mp, 1976, proprietar, vand apartament 2 camere dec. Nicolae Grigorescu, stradal, loc parcare, bloc reabilitat in 2017 si monitorizat video, curat, mobilat.Exclus agentii **65.000 €;** ☎0726.427.656

1557. **Titan,** Liviu Rebreanu, Rasarit de Soare, semidec., et. 11/11, 60 mp, 2009, ID: 4225, Rasarit de Soare, 2 camere semidec.e, confort 1, etajul 11 din 11, 2 balcoane, suprafata totala 60 mp, bloc construit in 2009, centrala proprie, se accepta credit. **52.500 €;** ☎0738.685.854

1558. **Titan,** Lucretiu Patrascanu, Piata Minis, semidec., et. 7/10, 1972, cf 1, semidec., 7/10, curat, fara imbunatatiri, toate actele, acc credit, **53.500 €;** ☎0787.602.251

1559. **Titan,** Malu Rosu, metrou 1 Decembrie 1918 dec., et. demisol/4, 55 mp, 2017, Trapezului, imobil nou, D+P+4E, mutare Aprilie 2018, 8 min. metrou 1 Decembrie 1918, 10 min. N. Grigorescu, zona linistita, 55 mpc, centrala proprie, geam Tripan, polistiren 10 cm, la cheie, comision 0, caramida + beton, acc. Doar cash, **47.000 €;** ☎0770.254.985/ 0770.255.380 office@residencecity.ro

1560. **Titan,** metrou (6 min), rezidential, comision 0, dec., et. 3/10, 45 mp, 2018, oferta excelenta, bloc nou, constructia este realizata impecabil. Distante reduse pana la punctele de interes din zona: Metrou (6 min de mers), Park Lake Mall, Parcuri Titan, IOR. Finisaje moderne; **52.000 €;** ☎0736.380.183/ 0725.597.221

1561. **Titan,** metrou 1 Decembrie 1918 dec., et. 1/4, 48 mp, 2018, bloc nou finalizat P+4, racordat la apa, canalizare Apa Nova Buc, ap. Luminoase dec., bucatarie inchisa, geam baie, accept credit, preturi de la 49. 990 Euro, supr. 63 mp, centrala de apartament, posib. Parcare, **53.100 €;** ☎0728.114.700 siriului51@gmail.com

1562. **Titan,** metrou 1 Decembrie 1918, Ozana prima casa semidec., 53 mp, 2018, apartament disponibil si cu prima casa, finalizare in vara 2018. Ansamblu dezvoltat in apropiere de mari centre comerciale din sector, scoli si gradinite.Pret 55300 euro cu tva, **55.300 €;** ☎0721.389.312

1563. **Titan,** metrou 1 Decembrie 1918, sector 3, dec., et. 2/5, 45 mp, 2018, apartament 2 camere tip studio, dec., 45.2 mp utili, complet finisat si utilat cu centrala termica proprie, calorifere, obiecte sanitare, tamplarie PVC, usa metalica, instalatii sanitare **45.200 €;** ☎0771.246.246 office@estimobiliar.ro

1564. **Titan,** metrou 1 Decembrie 1918, sector 3, dec., et. 2/5, 49 mp, 2018, apartament 2 camere, sector 3, dec., 48.5 mp utili, complet finisat si echipat cu centrala termica proprie, calorifere, obiecte sanitare pentru bai, tamplarie PVC cu geam termopan, **48.500 €;** ☎0770.450.450 office@estimobiliar.ro

1565. **Titan,** metrou 1 Decembrie 1918, sector 3, dec., et. 3/5, 53 mp, 2018, apartament 2 camere, sector 3, dec., 52.4 mp utili, complet finisat si echipat cu centrala termica proprie, calorifere, obiecte sanitare pentru bai, tamplarie PVC cu geam termopan, **52.400 €;** ☎0770.450.450 office@estimobiliar.ro

1566. **Titan,** Metrou 1 Decembrie 1918, sector 3, dec., et. 2/4, 58 mp, 2018, apartament 2 camere, sector 3, dec., 58 mp utili, complet finisat si echipat cu centrala termica proprie, calorifere, obiecte sanitare pentru bai, tamplarie PVC cu geam termoizolant, **52.526 €;** ☎0770.450.450 office@estimobiliar.ro

1567. **Titan,** metrou 1 Decembrie 1918, sector 3, dec., et. 1/5, 45 mp, 2018, direct dezvoltator, comision 0%, apartamente cu 2 camere, dec.e,cu suprafete intre 45 mp si 62 mp, la cheie: usa metalica, usi interior, gresie, faianta, parchet, termopan, centrala, calorifere, **45.200 €;** ☎0770.450.450 office@estimobiliar.ro

1568. **Titan,** metrou 1 Decembrie, mobilat, utilat modern dec., et. 2/3, 54 mp, 2015, proprietar, ap. 2 camere situat la etajul 2 in ansamblul Harmony Residence, structurat pe S+DS+P+2E+M in zona Titan, PiataTrapezului, la 8 min. fata de statia de metrou 1 Decembrie, Ratb 23; 27; 40; 102. **69.950 €;** ☎0763.658.303 andreea_voica@ymail.com

1569. **Titan,** metrou, parc IOR, dec., et. 10/10, 38 mp, 1975, 2 dec.e, Titan - Liviu Rebreanu, bloc reabilitat, mobilat+utilat, **47.900 €;** ☎0775.164.076 alexpvl45@gmail.com

1570. **Titan,** N. Grigorescu, Malu Rosu, metrou 2 camere dec., et. demisol/4, 62 mp, 2017, imobil nou, D+P+4E, predare/ mutare martie aprilie 2018, 8 min. metrou 1 Decembrie 1918, 10 min. N. Grigorescu, zona linistita, centrala proprie, geam tripan, polistiren 10 cm, la cheie, caramida + beton, acc. Doar cash **52.500 €;** ☎0770.254.985/ 0770.255.380 office@residencecity.ro

1571. **Titan,** N. Grigorescu, Marului 47, dec., et. 1/2, 57 mp, 2018, apartament dec. 2 camere, Alexandra Rezidential, **59.840 €;** ☎0760.734.773/ 0760.734.773 alexandrarezidential@gmail.com

1572. **Titan,** N. Grigorescu, metrou, staiue, semidec., et. 9/10, 52 mp, 1974, apartamentul se afla intr-un imobil vav de statuia de pe N. Grigorescu, stradal dar cu vederea catre spatele blocului. Locuinta este libera, luminoasa. Baia are geam desi este apartament de centru. **55.500 €;** ☎0723.250.250 companiapanoramic@gmail.com

1573. **Titan,** Nicolae Grigorescu, 2 camere dec. dec., et. 1/3, 50 mp, 2018, Titan, Nicolae Grigorescu, vand 2 camere dec., bloc nou, 800 m de intersectiea cu Bld Camil Ressu, la et. 1/3, finisat, centrala proprie, promo parcare bonus. Detalii si vizionari Dorian, **54.900 €;** ☎0724.548.040 dorian.lacatus@zonadesud.ro

1574. **Titan,** Nicolae Grigorescu, Salajan, dec., et. 1/2, 57 mp, 2017, apartament 2 camere mutare imediata, 10 minute fata de statia de metrou Nicolae Grigorescu, **59.850 €;** ☎0737.811.000 ruxandra@zonadesud.ro

1575. **Titan,** Ozana, dec., et. 2/11, 38 mp, 2018, apartament cu 2 camere, constructie noua, situat la etajul 2 din 11 niveluri, foarte aproape de bulevard si metrou 1 Decembrie, cu o suprafata de 38, 3 mp, predare la cheie, se accepta si prima casa. **44.500 €;** ☎0726.904.451 georgiana.l@star-construct.ro

1576. **Titan,** Ozana, Jean Steriadi, dec., et. 9/10, 54 mp, 1974, ID 3193, str. Jean Steriadi, apartament 2 camere, dec., etaj 9 din 10, an constructie 1974, suprafata 54 mp. Are termopan, gresie, parchet, usa metalica. Bloc reabilitat. Accepta credit **56.000 €;** ☎0738.685.854

1577. **Titan,** Ozana, Metrou 1 Decembrie 1918, dec., et. 2/4, 56 mp, 2018, sector 3, apartament 2 camere, dec., 56.82 mp utili, complet finisat si echipat cu centrala termica proprie, calorifere, obiecte sanitare pentru bai, tamplarie PVC cu geam termoizolant, **49.990 €;** ☎0770.450.450 office@estimobiliar.ro

1578. **Titan,** Ozana, metrou 1 Decembrie 1918, sector 3, dec., et. parter/5, 41 mp, 2018, apartament 2 camere tip studio, dec., 40.3 mp utili, complet finisat si utilat cu centrala termica proprie, calorifere, obiecte sanitare, tamplarie PVC, usa metalica, instalatii sanitare **40.300 €;** ☎0771.246.246 office@estimobiliar.ro

1579. **Titan,** Ozana, Metrou 1 Decembrie 1918, sector 3, dec., et. parter/5, 42 mp, 2018, apartament 2 camere tip studio, dec., 41.6 mp utili, complet finisat si utilat cu centrala termica proprie, calorifere, obiecte sanitare, tamplarie PVC, usa metalica, instalatii sanitare **41.600 €;** ☎0771.246.246 office@estimobiliar.ro

1580. **Titan,** Ozana, metrou 1 Decembrie 1918, sector 3, dec., et. parter/5, 52 mp, 2018, apartament 2 camere, dec., 52 mp utili, complet finisat si echipat cu centrala termica proprie, calorifere, obiecte sanitare pentru bai, tamplarie PVC, usa metalica, instalatii, **51.600 €;** ☎0770.450.450 office@estimobiliar.ro

1581. **Titan,** Ozana, metrou 1 Decembrie 1918, sector 3, dec., et. 2/5, 54 mp, 2018, apartament 2 camere, dec., 54 mp utili, complet finisat si echipat cu centrala termica proprie, calorifere, obiecte sanitare pentru bai, tamplarie PVC, usa metalica, instalatii, **54.100 €;** ☎0770.450.450 office@estimobiliar.ro

1582. **Titan,** Ozana, metrou 1 Decembrie 1918, sector 3, dec., et. 4/4, 54 mp, 2018, apartament 2 camere, dec., 54 mp utili, complet finisat si echipat cu centrala termica proprie, calorifere, obiecte sanitare pentru bai, tamplarie PVC, usa metalica, instalatii. **52.000 €;** ☎0770.450.450 office@estimobiliar.ro

1583. **Titan,** Ozana, metrou 1 Decembrie 1918, sector 3, dec., et. parter/3, 56 mp, 2018, apartament 2 camere, dec., 56 mp utili, complet finisat si echipat cu centrala termica proprie, calorifere, obiecte sanitare pentru bai, tamplarie PVC cu geam tripan, usa metalica, instalatii **55.000 €;** ☎0771.246.246 office@estimobiliar.ro

1584. **Titan,** Ozana, Metrou 1 Decembrie 1918, sector 3, dec., et. parter/3, 58 mp, 2018, apartament 2 camere, dec., 58 mp utili, complet finisat si echipat cu centrala termica proprie, calorifere, obiecte sanitare pentru bai, tamplarie PVC cu geam tripan, usa metalica, instalatii **56.000 €;** ☎0771.246.246 office@estimobiliar.ro

1585. **Titan,** Ozana, Metrou 1 Decembrie 1918, sector 3, dec., et. 3/4, 63 mp, 2018, apartament 2 camere, dec., suprafata totala utila 63 mp, la cheie: usa metalica, usi interior, gresie, faianta, parchet, centrala proprie, calorifere, baie echipata complet, **52.000 €;** ☎0770.450.450 office@estimobiliar.ro

1586. **Titan,** Ozana, metrou 1 Decembrie 1918, sector 3, dec., 48 mp, 2018, Titan, metrou 1 Decembrie 1918, sector 3, direct dezvoltator, comision 0, apartamente cu 2 camere, dec.e,cu suprafete intre 48 mp si 65 mp, la cheie: usa metalica, usi interior, gresie, faianta. **48.000 €;** ☎0771.246.246/ 0770.450.450 office@estimobiliar.ro

1587. **Titan,** Ozana, oferta apartament 2 camere, dec., et. 4/5, 49 mp, 2018, vand apartament 2 camere, dec., 49 mp in vecinatatea statiei de metrou 1 Decembrie 1918(12 min.). Apartamentul se vinde dotat cu finisaje de inalta calitate; **48.500 €;** ☎0737.811.000 ruxandra@zonadesud.ro

1588. **Titan,** Pallady dec., et. parter/5, 49 mp, 2018, dezvoltator, ap. 2 cam., dec., etaj p-5, constructie beton caramida, finalizare noiembrie 2018, se preda cu g, f, p, t, um, 10 min. metrou 1 Decembrie 1918, se accepta prima casa, ipotecar, **51.300 €;** ☎0731.510.854 ionut.epure@zonadesud.ro

1589. **Titan,** Pallady dec., et. parter/5, 2018, imobil nou, direct dezvoltator, accept credit bancar/ ipotecar, 10 min. metrou, finisaje la alegere, centrala proprie, geam Tripan, finalizare 2018, TVA 5% inclus, comision 0 **51.850 €;** ☎0731.510.854 ionut.epure@zonadesud.ro

1590. **Titan,** Pallady, dec., et. 3/11, 39 mp, 2018, apartament 2 camere Theodor Pallady. Se accepta plata prin credit Prima Casa; **44.500 €;** ☎0724.808.488/ 0728.005.842 george.t@star-construct.ro

1591. **Titan,** Pallady, dec., et. 1/3, 57 mp, 2018, apartament 2 camere, vanzare fara comision, direct de la constructor, la cheie, cu gresie, faianta, parchet, centrala termica si calorifere, obiecte sanitare incluse in pret. Accept si credit bancar, **49.900 €;** ☎0741.430.423/ 0774.454.454 directconstructor@gmail.com

1592. **Titan,** Pallady, metrou Nicolae Teclu 700 m semidec., 48 mp, 2018, ap se afla in Titan, Pallady, sector 3, la doar 700 m de statia de metrou, apartamentul poate fi accesat pe strazi cu trotuare si iluminat public stradal, printr-o zona de constructii locuite; **50.925 €;** ☎0741.430.423/ 0774.454.454

1593. **Titan,** Parc Chisinau, et. 7/8, 50 mp, 1963, bloc stradal, reabilitat termic, fara imbunatatiri, conf 1, metrou Nicolae Grigorescu, **51.000 €;** ☎0727.885.931

1594. **Titan,** Parc IOR, semidec., et. 3/10, 51 mp, 1970, apartament 2 camere confort 1, etaj 3/10, blocul urmeaza a fi reabilitat, suprafata 51 mp. Imobilul se afla pe Aleea Rotunda, in prima linie de la parc IOR. **61.900 €;** ☎0730.942.847 alexandrunucrivat@gmail.com

Imobiliare vânzări 2 CAMERE

1595. **Titan,** Parc IOR, dec., et. 9/10, 1978, Titan, Parc IOR, apartament 2 camere, confort 1 dec., etaj 9/10, imbunatatiri, suprafata 53 mp, bloc 1978, nestradal, acces imediat in parc, aproape de metrou Nicolae Grigorescu, **62.000 €;** ☎0771.265.376 agentie9@mauwis.ro

1596. **Titan,** Parc IOR, dec., et. 2/10, 52 mp, 1968, Titan, parc IOR, apartament 2 camere, dec., etaj 2/10, suprafata 52 mp, langa scoala Hamburg, bloc reabilitat, cadastru, intabulare, liber, **68.000 €;** ☎0722.573.232/ 0722.359.898 office@interpartes.ro

1597. **Titan,** Parcul Titan, semidec., et. 5/10, 52 mp, 1969, 2 cam, et. 5, apartament ingrijit si luminos, scara reabilitata. 2 min distanta de Park Lake, 5-7 min distanta pana la statiile de metrou Titan si Dristor si in imediata proximitate a parcului Titan. **61.900 €;** ☎0737.711.100 bianca.roca@residentialist.ro

1598. **Titan,** Park Lake, dec., et. 5/5, 55 mp, 2012, duplex 2 camere, cochet amenajat, etaj 5+ Mansarda, centrala proprie, debara si dressing, bucatarie mobilata si utilata, scara bloc curata, zona foarte linistita cu granite, scoli, piata, mall. **49.000 €;** ☎0769.250.545 contact@cristina-marin.ro

1599. **Titan,** piata Minis, aleea Barajul Bistritei semidec., et. 7/10, 50 mp, 1966, proprietar vand ap. 2 cam., cf. 1, geam baie, balcon, fara risc seismic, renovabil. P-ta Minis 5 min., Auchan, parcuri, scoli, gradinite. Acte la zi, liber, dispon., neg., credit. Fara agentii **52.000 €;** ☎0723.456.703

1600. **Titan,** str. Prisaca Dornei 8A, direct dezvoltator dec., et. 5/11, 57 mp, 2019, ansamblu rezidential 2s+p+11 finisaje Premium, Roca, Rehau, Legrand, Buderus, mobilier baie, posibilitate boxa, vedere panoramica, 5 min. metrou, scoala 195. Pretul nu include tva. Direct dezvoltator **75.900 €;** ☎0784.112.200/ 0784.118.888 titan@barcelonaresidence.ro

1601. **Titan,** Th. Pallady, dec., et. 5/5, 56 mp, 2018, Titan, Th. Pallady, 2 cam, dec., etaj 5, ansamblul rezidential High Class, termen finalizare luna august 2018. **56.500 €;** ☎0724.548.035

1602. **Titan,** Th. Pallady, 1 Decembrie 1918, dec., et. 2/5, 49 mp, 2018, Titan, Th. Pallady, 1 Decembrie, 2 camere, dec., 49 mp utili, etaj 2, constructie noua, apropiere parc, piata, scoli, gradinite, centre comerciale, metrou, ratb, pretul este valabil pentru plata cash. **48.800 €;** ☎0724.548.035

1603. **Titan,** Theodor Pallady dec., et. 1/11, 2018, se accepta plata prin credit prima casa. Apartament 2 camere intr-un imobil nou in zona Theodor Pallady, la doar 5 minute distanta de Metrou 1 Decembrie 1918 **44.500 €;** ☎0724.808.488 george.t@star-construct.ro

1604. **Titan,** Theodor Pallady, dec., et. 3/4, 54 mp, 2018, Titan, Theodor Pallady, credit Prima Casa ap 2 camere dec., geam la baie, finisaje la alegere, finisaje de calitate, **52.900 €;** ☎0726.895.400

1605. **Titan,** Theodor Pallady, dec., et. 2/5, 50 mp, 2018, vand apartament cu 2 camere, pozitionare buna, in vecinatate cu spatii comerciale, gradinite si scoli, linii de tramvai, metrou 1 Decembrie, **46.800 €;** ☎0722.468.349 daniel.iancu@yahoo.com

1606. **Titan,** Theodor Pallady, Ozana, dec., et. 1/5, 53 mp, 2018, vand apartament 2 camere open space, in vecinatatea statiei de metrou 1 Decembrie 1918 (12 min). **50.160 €;** ☎0737.811.000 ruxandra@zonadesud.ro

1607. **Titan,** Theodor pallady, sector 3, vand 2 camere, dec., et. 3/4, 2017, Titan, Theodor pallady, sector 3, vand 2 camere dec. 15 min de metrou, sup. 63 mp, bucatarie inchisa, centrala proprie, bloc nou finalizat, et 3 din 4, comision 0. Pentru detalii, Dorian, **56.000 €;** ☎0724.548.040 dorian.lacatus@zonadesud.ro

1608. **Titan,** Trapezului, dec., et. 1/10, 53 mp, 1975, apt 2 camere, cf 1, dec., et 1/10, 53 mp, la 3 min metrou 1 Decembrie 1918, 2 min piata Trapezului, bloc reabilitat termic, instalatii sanitare si electrice schimbate, g+f+t+p+um, pret ngociabil, **63.000 €;** ☎0742.046.989 elenaiordan1973@yahoo.com

1609. **Titan,** Victor Brauner, dec., et. 3/7, 67 mp, 2017, apartament nou de vanzare, cu 2 camere dec.e, cu o suprafata construita 67 mp. Finisaje la alegerea clientului, comision 0, **64.000 €;** ☎0725.985.760 cristina.matei@metropolitanresidence.ro

1610. **Titan-** Pallady- Ozana- 1 Decembrie 1918 dec., et. 1/5, 50 mp, 2018, apartament 2 camere bloc 2018, 49 mp utili, apropiere metrou 1 Decembrie 1918, hypermarket Auchan Pallady, Penny-Market, zona verde, toate utilitatile trase. **46.500 €;** ☎0730.170.085 bogdan.mavrogheorghe@zonadesud.ro

1611. **Titan/** Malu Rosu/ Metrou 1 Dec. 1918, dec., et. demisol/4, 62 mp, 2017, 2 camere dezvoltator, imobil nou, D+P+4E, predare/ mutare Martie 2018, 8 min. metrou 1 Decembrie 1918, 10 min. N. Grigorescu, zona linistita, centrala proprie, geam tripan, polistiren de 10 cm, la cheie, acc. doar cash. **52.500 €;** ☎0770.254.985/ 0770.255.380 office@residencecity.ro

1612. **Titanul** Nou 2 camere ideal prima casa dec., et. 2/2, 43 mp, 2018, apartament 2 camere dec. situat intr-un ansamblu rezidential cu un regim de inaltime de P+2E, avand ca termen de finalizare sfarsitul anului 2018 si o suprafata de 53,54 mp; **43.000 €;** ☎0756.565.565/ 0731.169.114 office@titanul-nou.ro

1613. **Titanul** Nou Fetesti, 2 camere, Ideal Prima Casa, dec., et. 3/5, 57 mp, 2018, apartament 2 camere dec. situat intr-un ansamblu rezidential cu un regim de inaltime de p+5e, avand ca termen de finalizare anul 2019, disponibil la etajul 3, avand o suprafata utila de 52 mp, **62.000 €;** ☎0756.565.565/ 0731.169.114 office@titanul-nou.ro

1614. **Titanul** Nou Theodor Pallady, 2 camere dec., et. 1/2, 60 mp, 2018, apartament 2 camere dec. situat intr-un ansamblu rezidential cu un regim de inaltime de P+2E, avand ca termen de finalizare sfarsitul anului 2018, cu o suprafata totala de 69,92 mp **56.400 €;** ☎0756.565.565/ 0731.169.114 office@titanul-nou.ro

1615. **Titanul** Nou Theodor Pallady, 2 camere dec., dec., et. 2/2, 45 mp, 2018, apartament 2 camere dec. situat intr-un ansamblu rezidential cu un regim de inaltime de P+2E, avand ca termen de finalizare sfarsitul anului 2018, avand o suprafata totala de 53.08 mp **42.700 €;** ☎0756.565.565/ 0731.169.114 office@titanul-nou.ro

1616. **Titanul** Nou Theodor Pallady, 2 camere dec., dec., et. 2/2, 49 mp, 2018, apartament 3 camere dec. situat intr-un ansamblu rezidential cu un regim de inaltime de P+5E, avand ca termen de finalizare sfarsitul anului 2018, cu o suprafata totala de 56,46 mp **45.900 €;** ☎0756.565.565/ 0731.169.114 office@titanul-nou.ro

1617. **Titanul** Nou, 2 camere, dec., dec., et. parter/2, 48 mp, 2018, apartament 2 camere dec. situat intr-un ansamblu rezidential cu un regim de inaltime de p+2e, avand ca termen de finalizare sfarsitul anului 2018 si o suprafata totala de 55,69 mp, **55.700 €;** ☎0756.565.565/ 0731.169.114 office@titanul-nou.ro

1618. **Titanul** Nou, 2 camere, ideal Prima Casa dec., et. parter/2, 52 mp, 2018, apartament 2 camere dec. situat intr-un ansamblu rezidential cu un regim de inaltime de P+5E, avand ca termen de finalizare sfarsitul anului 2018, **63.400 €;** ☎0756.565.565/ 0731.169.114 office@titanul-nou.ro

1619. **Titanul** Nou, 2 camere, Ideal Prima Casa, dec., et. 1/2, 57 mp, 2018, apartament 2 camere dec. situat intr-un ansamblu rezidential cu un regim de inaltime de P+2E, avand ca termen de finalizare sfarsitul anului 2018, cu o suprafata totala de 68,10 mp **53.900 €;** ☎0756.565.565/ 0731.169.114 office@titanul-nou.ro

1620. **Titanul** Nou, 2 camere, ideal Prima Casa, dec., et. 1/2, 49 mp, 2018, apartament 3 camere dec. situat intr-un ansamblu rezidential cu un regim de inaltime de p+2e, avand ca termen de finalizare sfarsitul anului 2018 si o suprafata totala de 56,74 mp, **46.000 €;** ☎0756.565.565/ 0731.169.114 office@titanul-nou.ro

1621. **Titanul** Nou, 2 camere, ideal Prima Casa, dec., et. 2/2, 41 mp, 2018, apartament 2 camere dec. situat intr-un ansamblu rezidential cu un regim de inaltime de P+2E, avand ca termen de finalizare sfarsitul anului 2018, cu o suprafata totala de 47,27 mp **40.300 €;** ☎0756.565.565/ 0731.169.114 office@titanul-nou.ro

1622. **Titanul** Nou, 2 camere, Ideal Prima Casa, dec., et. 2/2, 54 mp, 2018, apartament 2 camere dec. situat intr-un ansamblu rezidential cu un regim de inaltime de P+2E, avand ca termen de finalizare sfarsitul anului 2018, cu o suprafata totala de 62,51 mp **51.000 €;** ☎0756.565.565/ 0731.169.114 office@titanul-nou.ro

1623. **Titanul** Nou, Fetesti, 2 camere, ideal prima casa, dec., et. 1/5, 52 mp, 2018, apartament 2 camere dec. situat intr-un ansamblu rezidential cu un regim de inaltime de P+5E, avand ca termen de finalizare anul 2019, disponibil la etajul 1, avand o suprafata utila de 49 mp. **57.000 €;** ☎0756.565.565/ 0731.169.114 office@titanul-nou.ro

1624. **Titanul** Nou, Theodor Pallady, Vitioara, dec., et. 1/3, 58 mp, 2018, apartamente cu 2 camere dec.e cu suprafate de 44 mp, 50 mp, 52 mp, 59 mp, 63 mp situate la Parter si etajele 1, 2, intr-un ansamblu rezidential cu un regim de inaltime p+2e, **48.000 €;** ☎0756.565.565/ 07311699114 office@titanu-nou.ro

1625. **Titanul** Nou, Theodor Pallady, direct dezvoltator dec., et. 3/4, 57 mp, 2018, apartament 2 camere dec. cu 2 balcoane, cu o suprafata utila totala de 56,52 mp, situat la Parter si la etajele 1, 2, 3, 4, intr-un ansamblu rezidential cu un regim de inaltime DS+P+4E, **53.100 €;** ☎0756.565.565/ 0731.169.114 office@titanu-nou.ro

1626. **Titanul** Nou, Theodor Pallady, direct dezvoltator dec., et. 2/4, 45 mp, 2018, apartament 2 camere dec. cu bucatarie open space cu o suprafata utila de 45,53 mp, situat la Parter si etajele 1, 2, 3, 4, intr-un ansamblu rezidential cu un regim de inaltime DS+P+4E, **43.300 €;** ☎0756.565.565/ 0731.169.114 office@titanu-nou.ro

1627. **Titanul** Nou, Theodor Pallady, direct dezvoltator dec., et. 2/4, 65 mp, 2018, apartament 2 camere dec. cu o suprafata utila de 64,84 mp, situat la Parter si etajele 1, 2, 3, 4, intr-un ansamblu rezidential cu un regim de inaltime ds+p+4e; **59.800 €;** ☎0756.565.565/ 0731.169.114 office@titanu-nou.ro

1628. **Titanul** Nou, Theodor Pallady, direct dezvoltator dec., et. 1/4, 57 mp, 2017, apartament 2 camere situat la etajele 1, 2, 3, 4, cu o suprafata de 56,20 mp, cu terasa si 2 balcoane, situat intr-un imobil intim cu un regim de inaltime de P+4E, cu un total de 17 apartamente. **54.900 €;** ☎0731.169.114/ 0756.565.565 office@titanul-nou.ro

1629. **Titanul** Nou, Theodor Pallady, direct dezvoltator, dec., et. 4/4, 55 mp, 2018, apartament 2 camere, dec., disponibil la etajul 4 modern si spatios, in imobil nou, situat intr-un ansamblu rezidential cu un regim de inaltime de P+4E; **51.000 €;** ☎0756.565.565/ 0731.169.114 office@titanu-nou.ro

1630. **Titulescu,** dec., et. 1/10, 60 mp, 1980, stradal, dec., etaj 1/10, bucatarie mare, patrata, vedere fata lateral, bloc reabilitat, scara curata, pret neg., **87.000 €;** ☎0799.936.443 cosmin.andrei@inessintermed.ro

1631. **Titulescu,** B-ul Duca, la 6 min de P-ta Victoriei semidec., et. 5/6, 1969, 1 min distanta de metrou, 5/6, bloc 1969, reabilitat termic, monitorizare video in tot blocul, lift nou, 42 mp, se vinde mobilat nou nout (2017), vedere spate la liniste, la rasarit, superluninos. **61.800 €;** ☎0722.211.146 pegusimobiliare@yahoo.com

1632. **Titulescu,** Victoriei, dec., et. 11/11, reabilitat-termopan, parchet, aer, balcon mare, **83.900 €;** ☎0723.627.543

1633. **Toporasi,** et. 2/4, ocazie, 15 min. Piata Progrezul, cf. 2, liber, mobilat si utilat modern, aproape ratb, tramvai, bl. si zona civilizate, **25.300 €;** ☎0727.745.806/ 0763.698.327

1634. **Toporasi,** 15 min. Piata Progresul, vand ap.2 cam. et. 2/4, liber, gresie, faianta, parchet, termopan, usa metalica, aer conditionat, contor gaze, mobilat si utilat modern, aproape RATB, bloc si zona ci., **25.000 €;** ☎0727.745.806/ 0763.698.327

1635. **Trapezului** metrou 1 Decembrie 1918, ap. dec. 50 mp dec., et. parter/2, 50 mp, 2017, Prima Casa Trapezului, ap. 2 cam dec 50 mp metrou 1 Decembrie 1918, constructie 2017 centrala termica, calorifere, parchet, gresie, faianta obiecte sanitare noi racordat la utilitati Pret cu TVA **53.900 €;** ☎0721.389.312

1636. **Trapezului,** dec., et. 1/2, 44 mp, 2018, ap decom, metrou 1 Dec 1918, P. Trapezului, Lidle, Dedeman, Farmacii, Scolii, gradinita, et 1/2, structura beton armat, compartimentari caramida tip Porotherm, g, f, p, geam termopan, centrala proprie, **49.900 €;** ☎0770.187.743/ 0725.597.221 bogdan.p@star-construct.ro

1637. **Trapezului,** semidec., 61 mp, 2017, imobil nou, ds+p+3e+m, modern, direct dezvoltator, accept credit bancar/ ipotecar, finalizare 2017, 10 min. metrou, finisaje la alegere, centrala proprie, geam Tripan, **49.900 €;** ☎0758.234.495 rusu.c@vbi.ro

1638. **Trapezului,** dec., et. 2/2, 58 mp, 2018, vanzare apartament cu 2 camere, la etajul 2 din 2 etaje cu pod, bloc nou, predare la cheie, gresie, faianta, parchet, termopan, usa metalica, centrala termica.Se accepta prima casa, comision 0, **60.900 €;** ☎0726.904.451 georgiana.l@star-construct.ro

1639. **Trapezului,** bloc nou, accept prima casa dec., et. parter/2, 44 mp, 2018, bloc nou, apartament dec., se preda la cheie, bransat la toate utilitatile, centrala de apartament, contorizare individuala, se accepta credit prima casa. Direct dezvoltator, 0 comision. **47.900 €;** ☎0736.380.182/ 0725.597.221

1640. **Trapezului,** Prevederii dec., et. 2/3, 55 mp, 2017, dec., situat la etajul 1 intr un bloc construit in 2017, D+P+2+M, in zona Trapezului, la intersectia strazilor Burnitei cu Vitioara, zona de case vile, cu termen de finalizare in luna mai 2018. **63.000 €;** ☎0726.904.451 georgiana.l@star-construct.ro

1641. **Trapezului,** Titan, semidec., et. 2/3, 49 mp, 2018, imobil nou, direct dezvoltator, accept credit bancar/ ipotecar, 10 min. metrou, finisaje la alegere, centrala proprie, geam Tripan, finalizare 2018, TVA 5% inclus, comision 0, **53.900 €;** ☎0758.234.495 rusu.c@vbi.ro

1642. **Trapezului,** Vitioara, dec., et. 2/2, 63 mp, 2018, vanzare apartament 2 camere, dec., la parter din 2 etaje cu pod, bloc nou, predare la cheie, gresie, faianta, parchet, termopan, usa metalica, centrala termica. Se accepta prima casa, comision 0! **64.900 €;** ☎0726.904.451 georgiana.l@star-construct.ro

1643. **Tunsu** Petre, nr 15, apartament 2 camere, utilat, mobilat, renovat, zugravit. Merita vazut. Accept si variante auto. Pret negociabil. **24.000 €;** ☎0766.895.808

1644. **Turda,** Ion Mihalache, dec., et. parter/8, 37 mp, 1986, bloc 1986, reabilitat, curat, zona deosebita **67.000 €;** ☎0731.144.158

1645. **Turnu** Magurele, 2 dec.e semidec., et. demisol/4, 48 mp, 2017, Complet mobilat, apartament cu 2 camere de lux, complex rezidential finalizat in 2017, p+4, demisol, finisaje premium, mobilat complet, 10 min. metrou Aparatori. Recomandam vizionare ! **47.500 €;** ☎0764.832.071 smartrezidential@yahoo.com

1646. **Ultracentral,** Kogalniceanu, dec., et. 7/8, 54 mp, 1970, apartament 2 camere dec., etaj 7/8, bloc 1970, fara risc seismic, fara legea 112, parchet, aer conditionat, centrala proprie, boxa **75.000 €;** ☎0751.053.625/ 0751.053.622 sigmaserviceimob@yahoo.com

1647. **Unirea,** Corneliu Coposu, reducere la plata cash, semidec., et. 2/6, 36 mp, 1950, particular, ultracentral Unirea - Sfanta Vineri, renovat recent, g, f, p, um. Centrala termica+termopan+usi interior noi. Instalatie electrica noua. Reducere la plata cash de la 47000 la 42300 Euro. **42.300 €;** ☎0766.971.671

1648. **Unirii,** dec., et. 5/8, 72 mp, 1992, apartamentul este situat stradal pe bulevardul Unirii zona Zepter, vedere spate, etajul 5 din 8, dec., balcon inchis, 2 debarale mari, spatios, liber **105.000 €;** ☎0724.254.024 balescu.ionut@gmail.com

1649. **Unirii,** dec., et. 1/7, 47 mp, Cantemir intersectie cu Budapesta, bloc, stradal, vedere, pe, spate, renovat, total, instalatie, electica, sanitara, bloc, reabilitat, termic, imbunatatiri, toate, actele, liber, **70.000 €;** ☎0721.864.861/ 0766.616.365 expocardinal@yahoo.com

1650. **Unirii,** dec., et. parter/6, 75 mp, 1950, Coposu, etaj p/8, dec., 70 mp, renovat, centrala proprie, gresie, faianta, termopan, apropiere metrou, Universitate **45.000 €;** ☎0728.114.498

1651. **Unirii,** dec., et. parter/3, 83 mp, 2018, direct dezvoltator, apartament 2 camere cu curte proprie, loc parcare inclus in pret, finisaje la alegere, centrala proprie, spatiu de joaca in incinta ansamblului, TVA 19% inclus in pret, finalizare 2018, **140.900 €;** ☎0758.234.495 office.vulturilor.residence@gmail.com

1652. **Unirii,** dec., et. parter/3, 92 mp, 2018, direct dezvoltator, imobil nou, 2 camere cu curte proprie, loc parcare inclus in pret, finisaje la alegere, centrala proprie, spatiu de joaca in incinta ansamblului, tva 19% inclus in pret, finalizare 2018, **149.900 €;** ☎0758.234.495 office.vulturilor.residence@gmail.com

1653. **Unirii,** dec., et. 1/3, 52 mp, 2018, direct dezvoltator, imobil nou, 2 camere, loc parcare inclus in pret, finisaje la alegere, centrala proprie, spatiu de joaca in incinta ansamblului, TVA 5% inclus in pret, finalizare 2018. **95.900 €;** ☎0758.234.495 office.vulturilor.residence@gmail.com

1654. **Unirii,** dec., et. 1/3, 58 mp, 2018, direct dezvoltator, imobil nou, 2 camere, loc parcare inclus in pret, finisaje la alegere, centrala proprie, spatiu de joaca in incinta ansamblului, TVA 5% inclus in pret, finalizare 2018. **105.000 €;** ☎0758.234.495 office.vulturilor.residence@gmail.com

1655. Unirii, dec., et. 1/3, 55 mp, 2018, direct dezvoltator, imobil nou, 2 camere, loc parcare inclus in pret, finisaje la alegere, centrala proprie, spatiu de joaca in incinta ansamblului, TVA 5% inclus in pret, finalizare 2018. 99.900 €; ☎0758.234.495 office.vulturilor.residence@gmail.com

1656. Unirii, dec., et. 1/3, 57 mp, 2018, direct dezvoltator, imobil nou, 2 camere, loc parcare inclus in pret, finisaje la alegere, centrala proprie, spatiu de joaca in incinta ansamblului, TVA 5% inclus in pret, finalizare 2018. 102.900 €; ☎0758.234.495 office.vulturilor.residence@gmail.com

1657. **Unirii, dec., et. 7/8, 65 mp, 1998, Mircea Voda, Camera de Comert, bloc stradal, monolit, constructie 1998, apartament cf. 1 sporit, dec, etaj 7/8, balcon mare, inchis cu termopan, parchet, gresie, faianta, liber, acte la zi. 94.000 €; ☎0733.300.779/ 0722.300.698**

1658. **Unirii, dec., et. 1/8, 72 mp, 1995, Unirii, stradal, Sport Guru, apartament 2 camere, etaj 1/8, dec., suprafata 72mp, 3 balcoane, bloc monolit, constructie 1995, cadastru, intabulare, 112.000 €; ☎0722.359.898/ 0722.573.232 office@interpartes.ro**

1659. **Unirii, semidec., et. 5/8, 50 mp, 2008, Unirii, Zepter adiacent, 2 camere, semidec., et. 5-8 bloc 2008 mobilat, utilat, centrala termica proprie, contorizat individual, aproape de mijloace de transport, zona linistita, 79.000 €; ☎0769.076.168/ 0724.306.586 valentincristea2001@yahoo.com**

1660. **Unirii,** Alba Iulia, stradal, vedere fata, dec., et. 3, 71 mp, etajul 4/8, dec., liber, cu vedere fata, 3 balcoane, geam baie, curat, acte la zi. Sau la pachet cu 3 camere. Exclusivitate. Urgent. **125.000 €;** ☎0723.019.495 cameliadona@yahoo.com

1661. **Unirii,** Budapesta, Horoscop, Marasesti semidec., et. 2/8, 54 mp, 1965, 2/8, bloc 1965 reabilitat termic, incadrat la urgenta 3, 2 balcoane inchise, vedere spate, liber, toate actele ok, **69.500 €;** ☎0735.883.452 daniel.enache@centralimobiliare.ro

1662. **Unirii,** Camera de Comert dec., et. 7/8, 64 mp, 1995, Mircea Voda, Camera de Comert, stradal, apartament 2 camere, etaj 7/8, dec., suprafata 64 mp, vedere bulevard, cadastru, intabulare, bloc monolit, **93.000 €;** ☎0722.573.232/ 0722.359.898 office@interpartes.ro

1663. **Unirii,** Centru Istoric, vav magazinul Cocor, semidec., et. 6/7, 41 mp, 1942, Unirii- Centru Istoric, vav magazinul Cocor, 2 camere, et. 6/7, amenajat nou-modern, optional mobilat, centrala de apartament, g, f, p, t, exact ca in poze. www.fairplayimobiliare.ro **69.500 €;** ☎0722.344.161

1664. **Unirii,** Intesa Sanpaulo Bank, stradal, dec., et. 7/7, 65 mp, 1999, vand 2 camere Unirii, Intesa SanPaulo Bank, et. 7/7+th, gresie, faianta, parchet, termopan, ac, mobilat si utilat complet, liber, cadastru si intabulare, vedere spate, liber, bloc civilizat, merita **109.000 €;** ☎0722.156.744/ 0722.156.744 smarius.agentulimobiliar@yahoo.com

1665. **Unirii,** metrou Unirii, dec., et. 8/10, 50 mp, 1970, apartament 2 camere Unirii, metrou Unirii. Decomandat, confort 1, situat la etajul 8/10.Bloc consolidat si reabilitat **82.900 €;** ☎0732.811.284 dumitrascuflori11@gmail.com

1666. **Unirii,** Mircea Voda, Camera de Comert, Marasesti dec., et. 7/8, 64 mp, 1992, 7/8 (et.8 il acopera partial), dec., 64 mp, bloc monolit 1992, renovat, cu imbunatatiri, partial/ total mobilat **93.000 €;** ☎0735.883.452 daniel.enache@centralimobiliare.ro

1667. **Unirii,** strada Valeriu Braniste, semidec., et. 5/5, 71 mp, 1950, apartament de vanzare, pretabil atat pentru locuit cat si ca investitie, suprafata utila 65 mp + balcon de 6 mp, etaj 5 din 5, centrala termica de apartament, calorifere otel. Loc de parcare inclus. **36.000 €;** ☎0751.186.986

1668. **Universitate,** et. 1/4, 53 mp, 1900, 2 cam., 53 mp, 20 mp fiecare, circular, etaj1/3+M, centrala, intretinere scazuta, fara risc seismic (U2), baie cu dus, particular. Locuinta, birou rel. public, regim hotelier, investitie **66.000 €;** ☎0730.232.813

1669. **Universitate,** Academiei, Centrul Istoric, semidec., et. 4/6, 45 mp, 1968, apartament spatios si luminos, bloc solid, fara probleme, ideal pentru investitie, inchiriere termen scurt sau lung, se vinde mobilat si utilat, cu chirias sau fara, toate actele, seriozitate, **75.000 €;** ☎0742.078.877

1670. **Universitate,** Piateta str. Italiana semidec., et. 2/6, 55 mp, 1937, colt V. Lascar, locatie ultracentral, liber, renovabil, vedere stradala, necesita centrala termica, bloc cu risc seismic, investitie, mici imbunatatiri, accesibil usor catre Piata Universitatii, **39.900 €;** ☎0743.174.433

1671. **Universitate,** Regina Elisabeta, 920 apartament et. 1/4, 53 mp, 1900, **62.000 €;** ☎0766.442.554 violetaion@galaxyimob.ro

1672. **Vacaresti,** dec., et. 10, 179 mp, 2016, bloc nou, stradal, constructie beton, caramida. Finisaje de lux incluse in pret, bransamente realizate, parcare subterana contra cost, finalizat dec. 2016.Ratb, metrou la 5 min de bloc. **181.830 €;** ☎0722.303.477/ 0722.303.478 office@tineretuluicity.ro

1673. **Vacaresti,** stradal, dec., et. parter/10, 115 mp, 2016, 3 cam., bloc nou, constructie beton+caramida. Finisaje de lux incluse in pret, bransamente realizate, parcare subterana contra cost, **166.600 €;** ☎0722.303.477/ 0722.303.478 office@tineretuluicity.ro

1674. **Valea** Oltului, Drumul Taberei, dec., dec., et. parter/3, 53 mp, 2017, Valea Oltului, ap 2 cam dec., situat la p/3, intr-o zona linistita, in imediata vecinatate a mijloacelor de transport, Ratb, metrou, piata, magazine, scoala, se accepta credit. Acte disponibile, **53.000 €;** ☎0730.556.908

1675. **Vatra** Luminoasa semidec., et. 7/9, 48 mp, 1968, apart. 2 cam., disp. imediat, curat, luminos, ingrijit, liniste. Usa met, gresie, faianta, parchet masiv din stejar, aer cond, termopane, mobilat. Bl. rez. caramida. Usor neg., **63.000 €;** ☎0728.274.250 birligab@yahoo.com

1676. **Vatra** Luminoasa, dec., et. 1/4, 60 mp, 2018, Matei Voievod, apartament 2 camere in bloc nou an constructie 2018, etajul 1/4, suprafata 60 mp, finisaje la cheie, toate utilitatile, centrala propie, pret usor negociabil, **86.900 €;** ☎0758.085.005 lucian@confortcasaimobiliare.ro

1677. **Vatra** Luminoasa, bloc rusesc, parc, dec., et. 3/4, 70 mp, 1960, dormitor 20 mp, sufragerie 20 mp, bucatarie mare patrata, amenajat, parchet, termopan, geam la baie, liber, acte la zi, apropiere metrou Muncii, Iancului, Mega Mall, Arena Nationala, Parcul National, **74.000 €;** ☎0766.187.781

1678. **Vatra** Luminoasa, oferta super, dec., et. 8/10, 90 mp, 1973, bloc special reabilitat, ap 2 camere dec., f spatios cu sufragerie de 34 mp, dormitor 16 mp, 2 holuri boxa 2 lifturi, gresie faianta parchet masiv, balcon mare inchis. Liber acte efectuate. **115.000 €;** ☎0771.791.542

1679. **Vatra** Luminoasa, Piata Iancului, semidec., et. 9/10, 55 mp, 1965, va propun un apart.cu 2camere semi-dec., et.9/10, bloc retras din zgomot situat la 5 min.de metrou si parc. Apartamentul este amenajat recent are toate instalatiile (electrica si sanitara) schimbate. **62.000 €;** ☎0726.379.675 lineeaimobiliare@yahoo.com

1680. **Victoriei,** 2 camere dec., et. 4/5, 59 mp, 2017, direct proprietar vand apartament 2 camere, zona Piata Victoriei, Decomandat, bloc nou, 59 mp utili, posibilitate achizitie parcare si boxa, se vinde la gri, centrala si contorizare individuala **125.000 €;** ☎0762.050.880 nicusorvpopescu@icdd.ro

1681. **Vitan** Auchan, Dristor, Mihai Bravu, dec., et. 2/10, 56 mp, 1980, apartament 2 camere dec., renovat complet, instalatii sanitare, electrice de calitate, gresie faianta parchet de calitate, usi noi, 2/10, an 1980, stradal pe Cal Vitan, termopane Rehau. **71.900 €;** ☎0736.176.226 ottoclimalux@gmail.com

1682. **Vitan** Mall, semidec., et. 1/4, 30 mp, 1978, ap 2 cam. cf 3, gresie, faianta, parchet, termopan, um, **27.000 €;** ☎0768.322.642

1683. **Vitan** Mall, dec., et. parter/4, 60 mp, 1989, Branduselor, pretabil reziden?ial, notariat, stomatologie, contabilitate, apartament spatios, 2 camere dec.e, 60 mp, p/4, posibilitate balcon, renovat, 50 m pana la Mall Vitan, Manciu FC PFA **74.000 €;** ☎0736.273.373 claudiu.marketing@gmail.com

1684. **Vitan** Mall, semidec., et. 2/3, 59 mp, 2016, la 100 m de mall Vitan, 3 balcoane, doar 2 apartamente pe nivel, bloc S+P+3 nivele, finalizat 2016, toate utilitatile, 59 mp utili, semidec., cf. 1, etaj 2/3, accept credit **78.500 €;** ☎0762.280.175

1685. **Vitan** mall, Foisorului, 2 camere, loc parcare dec., et. parter/8, 68 mp, 1989, gresie, faianta, parchet, termopan, usa metalica, 67 mp, parter/8, loc parcare, mobilat si utilat complet. **79.900 €;** ☎0752.010.038/ 031.420.69.37 office@confortcasaimobiliare.ro

1686. **Vitan** Mall, ideal investitie, semidec., et. parter/4, 60 mp, 1990, pozitie excelenta, chiar langa Mall, bloc 1990, apartament amenajat modern, cf. 1 sporit, P/4, termopan, parchet, gresie, faianta, mobilat si utilat ca in poze, acte la zi, **71.500 €;** ☎0733.300.779/ 021.330.79.50

1687. **Vitan** mall, stradal 60 mp, mobilat si utilat dec., et. parter/8, 60 mp, 1988, Vitan Mall, stradal, dec., 60 mp, g, f, p, t, um, geam la baie, pretabil locuit si spatiu comercial. Se vinde mobilat si utilat complet. Toate actele, liber de sarcini. Vec. Unirii, Decebal, Nerva Traian **75.500 €;** ☎0784.555.900 marinel@compleximobiliare.ro

1688. **Vitan** mall, Zizin 10A, complex Zizin Residence, dec., et. 8/8, 47 mp, 2012, gresie, faianta, parchet, tamplarie aluminiu, usa metalica, contorizat complet, Mega Image parter, proprietar, tva 5% aplicabil, preturi incepand de la 69.000 euro + tva 5%. **79.000 €;** ☎0753.088.272/ 0762.248.118 info@secure-homes.ro

1689. **Vitan** vav Kaufland, et. 8/8, 58 mp, proprietar, stradal, mobilat, cf.1 sporit, toate imbunatatirile, **74.000 €;** ☎0766.746.015

1690. **Vitan,** 2 minute mers Vitan mall, semidec., et. 4/4, 62 mp, 1990, apartament 2 camere, semidec., an constructie 1990, suprafata utila 57 mp, renovat, bucatarie open space; 1 grup sanitar cu geam, acte la zi, disponibil imediat, se vinde mobilat si utilat; **75.000 €;** ☎0720.248.348 cityinvestestates@gmail.com

1691. **Vitan,** apt 2 cam, 40 mp, etj 1/3, mutare rapida semidec., et. 1/3, 40 mp, 2018, 2018, Prima Casa, Apt 2 cam, 40 mp, et 1/3, 2018, mobilat, mutare rapida, centrala termica, calorifere, parchet, gresie, faianta, racordat la utilitati (gaze, electricitate, apt canalizare). Pret 36960 cu TVA. **36.960 €;** ☎0721.389.312/ 0774.454.454

1692. **Vitan,** Auchan, Bobocica, Unirii Splai, dec. dec., et. 3/5, 45 mp, 1976, bl reabilitat, etajul 3/5, amenajat, gresie, faianta, parchet, termopan, usa metalica, bucatarie mare patrata utilata complet, electrocasnice noi, contorizat, apropriere Auchan, Ratb, Vitan, Mihai Bravu. Merita. **46.000 €;** ☎0755.080.420/ 0755.075.902 tineretului@excesimobiliare.ro

1693. **Vitan,** Mall, Zizin 10A, complex Zizin Residence, dec., et. 5/8, 40 mp, 2012, gresie, faianta, parchet, tamplarie aluminiu, usa metalica, contorizat complet, Mega Image parter, proprietar, tva 5% aplicabil. **69.000 €;** ☎0753.088.272/ 0762.248.118 info@secure-homes.ro

1694. **Vitan,** Olimpia, semidec., et. 2/3, 52 mp, 2017, Vitan Olimpia, imobil nou P+2E+M, situat pe str. Drumetului, 4 ap. pe palier, disponibil 2 apartamente de 2 cam si un ap. de 3 cam predare la cheie TVA si loc parcare inclus in pret, zona linistita. **66.500 €;** ☎0769.076.168/ 0724.306.586 valentincristea2001@yahoo.com

1695. **Vitan,** Stadionul Olimpia semidec., et. 8/10, 56 mp, 1978, Vanzare ap., 2 cam., cf. 1, semidec, 56 mp, 2 balcoane, vedere tripla (foarte luminos), geam la baie, liber, intabulare, accepta credit. Apt. Are un hol foarte mare la intrare. Comision 1000 euro (1.6%). Merita vazut **63.000 €;** ☎0787.444.591/ 0761.680.060 office@kingimobiliare.ro

1696. **Vitan,** Stadionul Olimpia, dec., et. 1/4, 55 mp, 1984, Vitan, Stadionul Olimpia, apartament 2 camere, confort 1 dec., etaj 1/4, imbunatatiri, suprafata 55 mp, imbunatatiri, bloc 1984, reabilitat termic, nestradala, **67.000 €;** ☎0771.265.376 agentie9@mauwis.ro

1697. **Vitan,** stradal, metrou Dristor, bloc 1982, semidec., et. 3/8, 57 mp, 1982, 58 mp, 3/8 bucatarie mare patrata, gresie, faianta, parchet, termopan, usa metal, contorizare individuala, apropiere centre comerciale, statii Ratb, Vitan mall, Dristor, Baba Novac, Camil Ressu, Mihai Bravu, liber **66.000 €;** ☎0744.516.515

1698. **Voluntari,** dec., et. 2/2, 78 mp, 2000, apartament tip Maisonette la 8 km de centrul Bucurestiului, Voluntari, 5 minute de Pipera. **55.000 €;** ☎0722.859.145 loredanas36566@yahoo.com

1699. **Zona** nord rezidentiala dec., et. 2/4, 53 mp, 2018, apartament in imobil S+P+3+4 retras; suprafata utila 4.48 mp; suprafata construita 53.60 mp; suprafata balcon 9.99 mp; drum de servitute cu bariera; loc de parcare subsol/afara; centrala individuala **93.700 €;** ☎0724.745.987

1700. **Zona** nord rezidentiala dec., et. 4/4, 73 mp, 2018, Suprafata construita 7.30 mp; suprafata utila 60.05 mp; doua terase; situat in imobil S+P+3+4 retras; drum de servitute cu bariera; acces controlat si monitorizare video, pret 1600 euro/ mp ☎0724.745.987

1701. **Zona** nord rezidentiala, dec., et. parter/4, 54 mp, 2018, apartament suprafata construita de 54.16 mp; suprafata utila de 43.97 mp; drum de servitute cu bariera; imobil S+P+3+4 retras; Achizitionare prin orice tip de credit; pret 1600 euro/mp. **86.600 €;** ☎0724.745.987

1702. **Zona** Oltenitei dec., et. 2/2, 2018, apartament 2 camere, spatios, situat intr-un imobil cu regim mic de inaltime. Apartamentul de preda complet finisat, la cheie, iar finisajele sunt de buna calitatea si la alegerea cumparatorului, **61.000 €;** ☎0736.380.182/ 0725.597.221 cristian.l@star-construct.ro

1703. **Zona** rezidentiala Nord dec., et. 3/4, 69 mp, 2018, apartament cu balcon suprafata 7.16 mp, suprafata utila 58.02 mp, suprafata construita 69.75 mp, monitorizare video, drum acces cu bariera, achizitionare prin orice tip de credit,pret 1600 euro/mp. ☎0724.745.987

1704. **Zona** rezidentiala nord dec., et. 2/4, 69 mp, 2018, apartament suprafata construita 69.75 mp; suprafata utila 58.02 mp; balcon 7.16 mp; Sistem de paza cu bariera si acces controlat si monitorizare video 24 de ore din 24; loc de parcare contracost **117.300 €;** ☎0724.745.987

1705. **Zona** rezidentiala Nord dec., et. 1/4, 67 mp, apartament suprafata utila 55.26 mp, suprafata construita 67.45 mp, balcon 7.61 mp, loc de parcare subsol/afara, centrala individuala prin condensare, incalzire pardoseala, imobil S+P+3+4 retras, ☎0724.745.987

1706. **Zona rezidentiala Nord dec., et. 1/4, 53 mp, 2018, imobil S+P+3+4 retras, suprafata utila 43.48 mp, suprafata construita 53.60, suprafata balcon 9.99, incalzire pardoseala, tamplarie temopan Salamander 2017, usi intrare metalice blindate Italia. 93.700 €; ☎0724.745.987**

1707. **Zona rezidentiala nord, dec., et. parter/4, 61 mp, 2018, apartament suprafata construita 61.75 mp; suprafata utila 51.13 mp; imobil S+P+3+4 retras; loc de parcare contracost subteran sau suprateran; Posibilitatea de achizitionare prin orice tip de credit ☎0724.745.987**

1708. **Zona** rezidentiala nord, dec., et. 3/4, 62 mp, 2018, apartament suprafata construita 62.58 mp, suprafata utila 51.68 mp; suprafata logie 3.14 mp; imobil S+P+3+4 retras cu drum servitute cu bariera; incalzire pardoseala; gresie, faianta Italia ☎0724.745.987

Imobiliare vânzări 3 CAMERE

Apartamente

3 camere

1. **1 Decembrie** 1918 , Radu Gheorghe, Titan, dec., et. 9/10, 73 mp, 1985, ID 4367, Str Radu Gheorghe, apartament 3 camere, dec., suprafata 73 mp, an constructie 1985.Apartamentul are gresie, parchet, faianta, usa metalica, ferestre PVC, AC. Blocul este reabilitat. **83.000 €;** ☎0738.685.854

2. **1 Decembrie** 1918, dec., et. 7/8, 61 mp, 1977, 5-6 minute metrou, strada Prevederii, termopane, usa metalica, gresie, faianta, parchet, toate actele, **65.000 €;** ☎0732.135.467 ramax2016@yahoo.com

3. **1 Decembrie** 1918, semidec., et. parter/3, 93 mp, 2018, imobil nou, direct dezvoltator, accept credit bancar/ ipotecar, 10 min. metrou, finisaje la alegere, centrala proprie, geam Tripan, finalizare 2018, tva 5% inclus, comision 0; **82.900 €;** ☎0758.234.495 rusu.c@vbi.ro

4. **1 Decembrie** 1918, Auchan, dec., et. 8/8, 68 mp, bloc reabilitat, terasa refacuta, gresie, faianta, parchet, termopane, usa metalica, 2 gr. sanitare, 2 lifturi, 10 minute metrou, **68.000 €;** ☎0728.777.132 office@ramax.ro

5. **1 Decembrie** 1918, Circa 13 Politie, semidec., et. 1/8, 75 mp, 1986, apartament 3 camere 1, confort 1, 2 grupuri sanitare, gresie, faianta, termopan, parchet etc. **84.500 €;** ☎0756.565.565/ 0731.169.114 office@titanul-nou.ro

6. **1 Decembrie** 1918, Piata Trapezului, dec., et. 1/2, 89 mp, 2017, apartament 3 camere, 89 mp utili, disponibil intr-un bloc nou. **105.000 €;** ☎0724.808.488 george.t@star-construct.ro

7. **1 Decembrie** 1918, Titan, dec., et. 7/8, 70 mp, 1984, ID 4420, bd 1 Decembrie 1918, apartament 3 camere, dec., etaj 7 din 8, an constructie 1984, suprafata 70 mp. Are termopan, gresie, faianta, boxa la subsol, bloc reabilitat. Se accepta credit. **77.000 €;** ☎0738.685.854

8. **1 Decembrie** 1918, Titan, semidec., 67 mp, 2017, imobil nou, ds+p+3e+m, modern, direct dezvoltator, accept credit bancar/ipotecar, finalizare 2017, 10 min. metrou, centrala proprie, geam Tripan, Tva 5% inclus in pret, comision 0. **54.500 €;** ☎0758.234.495 rusu.c@vbi.ro

9. **1 Decembrie,** pozitie excelenta, acces metrou, et. 4/11, 78 mp, 2018, ansamblul dispune de o localizare excelenta fiind situat in estul Bucurestiului in cartierul Titan, la doar 400 de metri de Metrou 1 Decembrie 1918 si la doar 10 minute de noul magazin Ikea; **92.000 €;** ☎0799.929.025/ 0725.597.221 aura.c@star-construct.ro

10. **1 Mai,** dec., 70 mp, 2017, Ion Mihalache, Pod Constanta, et. 1/5 imobil 2017 su 70 mp, finisaje deosebite la cheie, 2 gr. sanitare. **98.000 €;** ☎0741.160.332

11. **1 Mai,** Averescu, vanzare apartament 3 camere dec., et. 4/10, 76 mp, 1980, va propun spre vanzare un ap. de 3 camere, conf. I. dec. etaj 4/10, suprafata 76 mp, anul 1980, bloc reabilitat, pozitie excelenta, fara imbunatatiri; **120.000 €;** ☎0732.940.972 florikiss57@yahoo.com

12. **1 Mai,** Chibrit, metrou 2 minute dec., et. parter/9, 60 mp, 1965, 1 Mai, Chibrit, 2 min. de metrou, 3 camere, baie, bloc reabilitat termic, necesita renovare, stradal, acces rapid mijloace de transport. Pretabil firma sau rezidenta. Zone: Turda, Mihalache, Grivita, **65.000 €;** ☎0752.289.029/ 0752.289.028 office@espaco.ro

13. **1 Mai,** Kiseleff, et. 8/10, 75 mp, 1980, Ion Mihalache - vand apartament cu 3 camere, etaj 8/10, luminos, spatios, reabilitat integral, 80 mp. In pretul de vanzare (119.000 euro) este inclusa si mobila de bucatarie impreuna cu aparatura, **117.000 €;** ☎0725.073.075 valentinacalitoiu.imob@gmail.com

14. **1 Mai,** Piata Chibrit, Ceremusului 41-43 semidec., et. 1/2, 125 mp, 1940, Renovare etaj si mansarda cu autorizatie de constructie, existent 3-5 camere, propus prin autorizatie 2 apartamente x 3 camere, 125mp fiecare, boxe, curte comuna 350mp, vecinatate buna, zona linistita, **83.900 €;** ☎0743.174.433

15. **1 Mai-** Chibrit- Bucurestii Noi- Podul Constanta dec., et. 2/13, 107 mp, 2008, Metropolis Residence, apartament 3 camere, bloc 2008, et. 2/13, 96 mp utili, terase 11 mp, mobilat si utilat, loc parcare, liber. Toate actele, in pret este inclus si tva-ul, Broker exclusiv! **119.990 €;** ☎0721.854.257/ 0765.487.485 cristian.imob@hotmail.com

16. **1 Mai/Kiseleff,** semidec., et. 8/8, 70 mp, 1983, piata 1 Mai, Posta, vand apartament 3 camere, etaj 8/8, 70 mp, semi-dec., bloc reabilitat, zona foarte civilizata vis-a-vis de Piata 1 Mai, contorizat total, renovat recent, gresie, faianta, **105.000 €;** ☎0725.073.075 valentinacalitoiu.imob@gmail.com

17. **13 Septembrie** dec., et. 5/8, 60 mp, 2018, Apartamente nou, dec., 55 mp, plus boxa de 4m si loc de parcare.Finisaje premium, centrala proprie, balcon generos cu vedere Palatul parlamentului si Hotel Marriott. **105.000 €;** ☎0799.029.194 cateliu.gabriel@catoma.ro

18. **13 Septembrie** semidec., et. 3/8, 70 mp, 1999, Prosper, stradal, g,f,p,t,u.m.,ac, balcon inchis, renovat, se vinde mobilat si utilat la cheie (plita, cuptor, frigider, masina de spalat, TV LCD), foarte aproape de Marriot, se elibereaza la 1 iunie. **125.000 €;** ☎0766.647.219

19. **13 Septembrie,** semidec., et. 7/8, 78 mp, 1988, Marriott, apartament 3 camere, semidec., 78 mp et 7/8, gresie, faianta, termopane, A/C in toate camerele, usa metalica, 115000 euro. **115.000 €;** ☎0723.563.620 stanescu2@yahoo.com

20. **13 Septembrie,** Drumul Sarii, dec., proprietar, vand apartament 3 camere, dec., suprafata 78mp, etaj 5/8; **99.000 €;** ☎0721.229.467

21. **13 Septembrie,** Marriott dec., et. 3/7, 84 mp, 2018, 13 Septembrie, Marriott, ansamblul Hello Residence, 2 camere, 59 mp, dec., etaj 4/7, bloc nou, predare decembrie 2018, finisat complet, stradal; **123.500 €;** ☎0725.957.935

22. **13 Septembrie,** Marriott, dec., et. 3/7, 84 mp, 2018, 13 Septembrie, Marriott, 3 camere, 84 mp, bloc nou, predare decembrie 2018, stradal, nivel finisare, alb. **101.250 €;** ☎0724.295.769

23. **13 Septembrie,** Marriott, stradal, semidec., et. 7/8, 80 mp, 1988, zona foarte buna, deosebita, pozitie excelenta vis-a-vis de Marriott cu vedere pe spate, apartament spatios, luminos, semidec. situat intr-un bloc construit in anul 1988 la un etaj 7/8. **115.000 €;** ☎0731.300.030 robert.tentantimob@yahoo.com

24. **13 Septembrie,** Palatul Parlamentului, dec., et. 2/5, 85 mp, 2012, la subsol sunt parcarile, boxele si adapostul Ala. La parter este un spatiu comercial, in rest apartamente de 2, 3 si 4 camere (19 in total). Apartamentele de la etajele 3, 4 si 5, se vand nefinisate. **152.000 €;** ☎0730.177.000 cristina.badea@planitas.ro

25. **13 Septembrie,** Panduri, imobil 1990 semidec., et. 3/8, 70 mp, 1990, imobil constr 1990 reabilitat termic2 gr sanitarespatiu depozitareboxa la subsolscara bloc renovatase vinde cu locul de parcare de la ADPstrada linistita si plina de verdeata **107.900 €;** ☎0731.015.099

26. **13 Septembrie,** Sebastian, dec., et. 7/8, 76 mp, 2001, particular, vand apartament 3 camere, supr. 76 mp, dec.., renovat, mobilat, un grup sanitar, etaj 7/8, strada Motoc nr. 5, langa parcul Sebastian, an constructie 2001, **89.000 €;** ☎0722.804.297 lucikiki@yahoo.com

27. **13 Septembrie,** Sebastian, dec., et. 5/8, 73 mp, 1990, va ofer spre vanzare apartament 3 camere dec. cu o suprafa?? util? de 73mp,la etajul 5/8 Cu vedere spre parcul Sebastian.Se vinde mobilat,loc de parcare pl?tit. **92.000 €;** ☎0765.898.274

28. **13 Septembrie,** Sebastian, vanzare apartament 3 camere dec., et. 5/8, 73 mp, 1990, **90.000 €;** ☎0765.898.274 alinaborbilau@galaxyimob.ro

29. **13 Septembrie,** un apartament cochet dec., et. 7/8, 78 mp, 1989, Situat intr-o zona civilizata, langa magazinul Prosper, din zona 13 Septembrie, 5 min. de Casa Poporului, 2 gr. sanitare, renovat, curat, gresie, faianta, termopan, calorifere schimbate, termopan, ac **84.000 €;** ☎0766.603.000 cameliasimilea@housexpert.ro

30. **Alba** Iulia rond, Decebal stradal, et. 1/8, 90 mp, 1990, 3 camere chiar in rond, renovat recent, toate imbunatatirile, **165.000 €;** ☎0732.135.470

31. **Alba** Iulia, Burebista, Unirii, Decebal, dec., et. 5/8, 80 mp, 1996, proprietar, vand ap. zona centrala, 3 camere, B-dul Burebista nr. 1, vedere mixta, complet renovat, 2017, bucatarie mobilata Kika, utilata Bosch, ideal investitie, paza, vizionari 18-20. **155.000 €;** ☎0730.012.881 camelialazea@yahoo.com

32. **Alba** Iulia, Decebal, metrou Piata Muncii, dec., 80 mp, 2018, bloc nou, birou vanzari, 5 modele dec.e, 30 blocuri finalizate, direct dezvoltator, bucatarie inchisa, balcon inchis, centrala proprie, finisaje premium, accept credit bancar, **133.500 €;** ☎0761.309.031

33. **Alba** Iulia, metrou Piata Muncii 300 m, dec., 75 mp, 2017, bloc finalizat, acte gata, accept credit, dezvoltator, fara comision, 3 modele noi care merita vazute, finisaje de lux, ap. de 2, 3 si 4 camere, mai avem blocuri noi in zonele: Dristor, Mihai Bravu, **102.000 €;** ☎0761.309.031

34. **Alba** Iulia, Unirii, dec., et. parter/3, 105 mp, 2018, direct dezvoltator, imobil nou, 3 camere cu curte proprie, loc parcare inclus in pret, finisaje la alegere, centrala proprie, spatiu de joaca in incinta ansamblului, tva 19% inclus in pret, finalizare 2018. **173.900 €;** ☎0758.234.495 office.vulturilor.residence@gmail.com

35. **Aleea** Salaj, dec., et. 3/10, 65 mp, 1979, particular, confort 1, bloc reabilitat, imbunatatit, acte la zi. ☎0727.052.204

36. **Alexandriei,** Penny Market, Bragadiru, Cristalului, dec., et. 1/4, 62 mp, 2017, imobil nou, regim redus de inaltime, finisaje la alegere, loc de parcare inclus in pret. Compartimentare exclusiv din caramida.Acceptam orice tip de credit, **53.500 €;** ☎0736.380.187/ 0799.929.024 constantin.s@star-construct.ro

37. **Alexandriei,** Penny Market, finalizat, imobil nou dec., et. 3/6, 94 mp, 2017, mutare rapida, lift, str. Cristalului, Ratb in fata blocului, bucatarie mobilata si utilata, finisaje la alegere, lift silentios, parcare supraterana. **64.760 €;** ☎0736.380.187/ 0799.929.024 constantin.s@star-construct.ro

38. **Alexandru** Obregia Bd, semidec., et. 1/10, 70 mp, particular, vand ap. 3 camere Blvd Obregia, stradal, et 1/10. Dispune de gresie, faian??, parchet, u?a metalica, aer con. loc de parcare. Are un singur grup sanitar, cu geam. Vedere fata si spate, **66.800 €;** ☎0731.438.909

39. **Ansamblu** residential Mihai Bravu, metrou, dec., et. 3/9, 87 mp, 2018, apartament nou, dec., bucatarie inchisa, doua grupuri sanitare, finisaje la alegere. Constructia e din cadre de beton si pereti din caramida porotherm. Incalzire prin pardoseala, fatade ventilate. **125.000 €;** ☎0725.985.762 roxana.panculescu@metropolitanresidence.ro

40. **Antiaeriana** - Rahova, apartament 3 camere, semidec., et. 6/6, 2018, oferta promotionala - avans 75% pentru a beneficia de un discount de 4000 Euro. Apartamentul se afla la etajul 6, la mansarda blocului. **53.900 €;** ☎0737.282.225/ 0771.225.027 vanzari@oxyresidence.ro

41. **Antiaeriana,** Rahova, apartament 3 camere dec., et. 2/5, 65 mp, 2018, Antiaeriana, Rahova, apartament 3 camere. Oferta promotionala avans 75% pentru a beneficia de un discount de 4000 Euro **63.900 €;** ☎0737.282.225/ 0771.225.027 vanzari@oxyresidence.ro

42. **Antiaeriana,** Rahova, apartament 3 camere dec., et. 6/6, 2018, Oferta promo?ionala, avans 75% pentru a beneficia de un discount de 4000 euro. Apartamentul se afla la etajul 6, la mansarda blocului, **56.900 €;** ☎0737.282.225/ 0771.225.027 vanzari@oxyresidence.ro

43. **Antiaeriana,** Rahova, Apartament 3 camere dec., et. 6/6, 65 mp, 2018, Oferta promotionala avans 75% pentru a beneficia de un discount de 4000 Euro. Apartamentul se afla la etajul 6, la mansarda blocului **58.900 €;** ☎0737.282.225/ 0771.225.027 vanzari@oxyresidence.ro

44. **Antiaeriana,** Rahova, apartament 3 camere, semidec., et. 2/5, 63 mp, 2018, Antiaeriana, Rahova, apartament 3 camere, oferta promotionala, avans 75% pentru a beneficia de un discount de 4000 Euro **58.900 €;** ☎0737.282.225/ 0771.225.027 vanzari@oxyresidence.ro

45. **Antiaeriana,** Rahova, apartament 3 camere, dec., et. 2/5, 61 mp, 2018, Antiaeriana, Rahova, apartament 3 camere, oferta promotionala. avans 75%, pentru a beneficia de un discount de 6000 Euro **61.900 €;** ☎0737.282.225/ 0771.225.027 vanzari@oxyresidence.ro

46. **Aparatori** Patriei, adiacent, dec., et. 2/5, 89 mp, 2018, Apartament trei camere disponibil pe etaj intr-un bloc nou la cca 9 minute de metrou Aparatorii Patriei, finisaje la alegere, compartimentat foarte bine si cu suprafata mare vitrata **79.900 €;** ☎0720.063.459/ 0735.872.987 radu.diaconu@sudrezidential.ro

47. **Aparatorii** Patriei dec., et. 1/3, 83 mp, 2017, lux vanzare 3 camere, finalizat, mutare imediata, Aparatorii Patriei, dezvoltator, dec., spatii de depozitare, camere spatioase. Credit Prima Casa. Totul la cheie, centrala proprie. **86.500 €;** ☎0731.510.862 andrei.vatavu@zonadesud.ro

48. **Aparatorii** Patriei acces apartament 3 camere dec., et. 2/5, 89 mp, 2018, apartamentul pe care il propunem spre vanzare, este disponibil pe etajul 2 al unui imobil nou p+5E ce se regaseste intr-un ansamblu rezidential din zona Berceni, cu acces la statia de metrou; **79.900 €;** ☎0730.245.876 roxana@sudrezidential.ro

Imobiliare vânzări 3 CAMERE

49. **Aparatorii** Patriei, dec., et. 3/6, 88 mp, 2018, vanzare apartament 3 camere 88 mp,dec. la 3 minute de metrou. Finisaje incluse. Centrala termica si calorifere, racordat la toate utilitatile. Direct dezvoltator, comision 0%, **69.900 €;** ☎0722.204.951 bogdan.tomegea@zonadesud.ro

50. **Aparatorii** Patriei, 7 min metrou, mutare imediata dec., et. 2/5, 74 mp, 2017, bloc nou, apartament 3 camere, 84 mp, mutare din octombrie 2017, toate utilitatile, apartamentul se preda finisat la cheie, centrala termica si calorifere, usa metalica, se accepta credit ipotecar. **77.500 €;** ☎0723.190.414 victor.a@star-construct.ro

51. **Aparatorii** Patriei, apropiere metrou, dec., et. 3/5, 84 mp, 2017, apartamentul se afla la etajul 3 unui bloc constructie 2017, la 6 minute de metrou Aparatorii Patriei. Apartamentul se preda la cheie cu toate finisajele incluse, acte gata, se acc orice tip de credit **79.000 €;** ☎0723.190.414/ 0725.597.221 victor.a@star-construct.ro

52. **Aparatorii** Patriei, Metalurgiei, semidec., et. 1/5, 64 mp, 2018, 3 camere, confort 1, langa statia Ratb, 800 m fata de metrou, bloc nou, compartimentare caramida, finisat complet, contorizare separata, centrala proprie, avans minim 5%, discount pentru plata cash. **63.000 €;** ☎0734.092.488/ 0734.950.229 dragos.cainaru@gmail.com

53. **Aparatorii** Patriei, Mutare imediata, dec., et. 7/8, 92 mp, 2013, apartament 3 camere, compartimentare situat intr-un imobil nou in apropierea gurii de metrou, **80.000 €;** ☎0736.380.182/ 0725.597.221 cristian.l@star-construct.ro

54. **Aparatorii** Patriei, Spiru Haret, Piata Sudului, dec., et. 5/7, 75 mp, 2017, vand apartament 3 camere 2 bai, terasa spatioasa, finisaje premium, ansamblu finalizat-mutare imediata, AC, lift, zona linisita, spatii verzi, loc de joaca copii, facultate Spiru Haret, Mega Image. Comision 0. **78.900 €;** ☎0726.375.629 cristian.mocanu@zonadesud.ro

55. **Apartament** Family in ansamblul 102 The Address dec., 68 mp, 2019, apartament Family calduros si spatios, acasa este locul unde familia se simte cel mai bine impreuna. Cu un spatiu generos si confortabil, fiecare membru al familiei are propriul sau loc de relaxare; **141.015 €;** ☎0737.111.144 sales@102theaddress.ro

56. **Armeneasca,** dec., et. 3/7, 114 mp, 1940, 3 camere dec., cu hol locuibil, imobil interbelic, fara risc seismic. Doar 10 minute de mers pe jos pana la Universitate, stradal, se preteaza si pentru firma. Mai multe informatii la telefon. **107.000 €;** ☎0732.673.095 alexandru.bucur@residentialist.ro

57. **Armeneasca,** dec., et. 6/7, 100 mp, proprietar, 3 camere, exclus agentii, liber, bloc consolidat **74.000 €;** ☎0723.171.920

58. **Atlas** Park, Jandarmeriei - Baneasa dec., et. parter/5, 113 mp, 2018, apartament 3 camere cu suprafata utila totala de 113.5 mp situat la parter. **178.500 €;** ☎0728.681.819 andreicatalinpalade@yahoo.com

59. **Atlas** Park, Jandarmeriei, Baneasa, dec., et. 3/5, 80 mp, 2018, Atlas Park, apartament 3 camere cu suprafata utila totala de 80 mp situat la etajul 3/5. **138.000 €;** ☎0728.681.819 andreicatalinpalade@yahoo.com

60. **Auchan** Militari dec., et. 10/10, 80 mp, 2018, loc parcare gratuit CVC, bucatarie inchisa, 2 bai cu geam exterior, caramida Porotherm 30 cm, fara grinzi, fatada ventilata StacBond, izolat vata minerala bazaltica, finisaje la alegere **78.204 €;** ☎0725.210.210 contact@transparentresidence.ro

61. **Auchan** Militari, dec., et. parter/10, 70 mp, 2018, Auchan Militari, sector 6, ap. 3 camere, baie cu geam exterior, loc parcare cu CVC, fatada ventilata Stacbond, tamplarie aluminiu, geam termopan duplex, finisaje la alegere 30 eur/mp, **68.425 €;** ☎0725.210.210 contact@transparentresidence.ro

62. **Auchan** Militari, dec., et. 1/10, 78 mp, 2018, Auchan Militari, sector 6, loc parcare CVC, bucatarie inchisa, baie cu geam exterior, caramida Porotherm 30 cm, fara grinzi, fatada ventilata Bond, izolat vata minerala bazaltica Rockwool, **76.011 €;** ☎0725.210.210 contact@transparentresidence.ro

63. **Auchan** Militari, dec., et. 4/10, 78 mp, 2018, loc parcare gratuit CVC, bucatarie inchisa, 2 bai cu geam exterior, caramida Porotherm 30 cm, fara grinzi, fatada ventilata StacBond, izolat vata minerala bazaltica, finisaje la alegere. **76.011 €;** ☎0725.210.210 contact@transparentresidence.ro

64. **Auchan** Militari, dec., et. demisol/10, 62 mp, 2018, Militari, Auchan, sector 6, loc parcare CVC, bucatarie inchisa, baie cu geam exterior, caramida Porotherm 30 cm, fara grinzi, fatada ventilata Bond, izolat vata minerala bazaltica, finisaje la alegere. **50.584 €;** ☎0725.210.210 contact@transparentresidence.ro

65. **Auchan** Militari, 2 bai, ap 3 cam, demisol, dec., et. demisol/10, 62 mp, 2018, Militari, Auchan, loc parcare CVC, bucatarie inchisa, baie cu geam exterior, caramida Porotherm 30 cm, fara grinzi, fatada ventilata Bond, izolat cu vata minerala bazaltica, finisaje la alegere, **50.584 €;** ☎0733.822.822 contact@transparentresidence.com

66. **Auchan** Militari, ap 3 cam, et 10, 2 bai, dec., et. 10/10, 80 mp, 2018, Militari, Auchan, loc parcare CVC, bucatarie inchisa, baie cu geam exterior, caramida Porotherm 30 cm, fara grinzi, fatada ventilata Bond, izolat cu vata minerala bazaltica, finisaje la alegere, **78.204 €;** ☎0733.822.822 contact@transparentresidence.com

67. **Auchan** Militari, ap 3 cam, et 3, 2 bai, dec., et. 3/10, 78 mp, 2018, Militari, Auchan, loc parcare CVC, bucatarie inchisa, baie cu geam exterior, caramida Porotherm 30 cm, fara grinzi, fatada ventilata Bond, izolat cu vata minerala bazaltica, finisaje la alegere, **76.011 €;** ☎0733.822.822 contact@transparentresidence.com

68. **Auchan** Militari, ap 3 cam, et 3, 2 bai, dec., et. 3/10, 78 mp, 2018, Militari, Auchan, loc parcare CVC, bucatarie inchisa, baie cu geam exterior, caramida Porotherm 30 cm, fara grinzi, fatada ventilata Bond, izolat cu vata minerala bazaltica, finisaje la alegere, **76.352 €;** ☎0733.822.822 contact@transparentresidence.com

69. **Auchan** Militari, ap 3 cam, et 6, 2 bai, dec., et. 6/10, 78 mp, 2018, Militari, Auchan, loc parcare CVC, bucatarie inchisa, baie cu geam exterior, caramida Porotherm 30 cm, fara grinzi, fatada ventilata Bond, izolat cu vata minerala bazaltica, finisaje la alegere. **76.011 €;** ☎0733.822.822 contact@transparentresidence.com

70. **Auchan** Militari, ap. 3 cam., demisol, 2 bai dec., et. demisol/10, 62 mp, 2018, Militari, Auchan, loc parcare CVC, bucatarie inchisa, baie cu geam exterior, caramida Porotherm 30 cm, fara grinzi, fatada ventilata Bond, izolat cu vata minerala bazaltica, finisaje la alegere **50.252 €;** ☎0733.822.822 contact@transparentresidence.com

71. **Auchan** Titan semidec., et. 3/8, 78 mp, 1978, Vand ap 3 camere stradal 1Decembrie,bloc reabilitat,semidec.,2 grupuri sanitare,vedere spate, îmbun?t??iri, (g,f,p)usa metalica,pret negociabil **75.000 €;** ☎0729.339.562

72. **Auchan,** Militari, ap 3 cam, et 1, 2 bai dec., et. 1/10, 78 mp, 2018, Militari, Auchan, loc parcare CVC, bucatarie inchisa, baie cu geam exterior, caramida Porotherm 30 cm, fara grinzi, fatada ventilata Bond, izolat cu vata minerala bazaltica, finisaje la alegere. **76.352 €;** ☎0733.822.822 contact@transparentresidence.com

73. **Auchan,** Militari, ap 3 cam, et 9, 2 bai dec., et. 9/10, 78 mp, 2018, Militari, Auchan, loc parcare CVC, bucatarie inchisa, baie cu geam exterior, caramida Porotherm 30 cm, fara grinzi, fatada ventilata Bond, izolat cu vata minerala bazaltica, finisaje la alegere. **76.352 €;** ☎0733.822.822 contact@transparentresidence.com

74. **Auchan,** Titan, apartament, dec., et. 4/5, 71 mp, 2018, apartament 3 camere, ansamblu rezidential, zona noua Titan, acces facil catre transport in comun, la doar 13 min metrou. Stalpi si diafragme beton armat, caramida de tip Porotherm. Orice credit. Comision 0. **70.650 €;** ☎0730.888.285 iulian.tanasie@zonadesud.ro

75. **Aviatiei** - 3 camere in imobil 2017 loc parcare inclus) dec., et. mansarda/5, 79 mp, 2017, **116.900 €;** ☎0735.551.422 florin.toma@catoma.ro

76. **Aviatiei** apartament 3 camere lux, semidec., et. 2/4, 80 mp, 1986, apartament 3 camere in zona de Nord a Capitalei - Aviatiei, situat la etaj 2 al unui imobil cu 4 nivele,construit in anul 1986. Apartamentul are vedere mixta, 2 balcoane, 2 bai, se vinde mobilat-utilat; **175.000 €;** ☎0760.101.325

77. **Aviatiei,** dec., et. 2/4, 71 mp, 1984, apartament 3 camere Aviatiei, strada Smaranda Braescu, sector 1, etaj 2/4, dec.. **152.000 €;** ☎0727.854.024 andreeabubu2001@yahoo.com

78. **Aviatiei,** dec., et. 3/4, 70 mp, 1983, apartament 3 camere in Aviatiei. Printre putinele apartamente care se mai gasec in acesta zona; **137.000 €;** ☎+40736013770 alex@alexandrudobrea.ro

79. **Aviatiei,** semidec., et. 2/4, 81 mp, 1987, mobilat si utilat complet cu finisaje gama premium, 2 balcoane inchise, 2 locuri de parcare, etaj 2/4, Pret negociabil, Comision 0% cumparator **169.000 €;** ☎0729.101.123 valeriu@valeriustancu.ro

80. **Aviatiei,** dec., et. 1/7, 98 mp, 2016, super oferta! ap 3 camere, beton +caramida, finisaje la alegerea clientului, contorizat individual) , disponibil acum, **150.000 €;** ☎0726.943.143 cristina.matei@metropolitanresidence.ro

81. **Aviatiei,** dec., et. 5/8, 79 mp, 2017, un apartament superb, 2 camere, situat intr-o zona selecta din Bucuresti, **143.000 €;** ☎0721.805.158/ 0722.297.332 gabriela@metropolitanresidence.ro

82. **Aviatiei,** 80 mp, vand ap. 3 camere, imbunatatiri, **150.000 €;** ☎0740.392.761

83. **Aviatiei,** apartament 3 camere, dec., et. 4/4, 73 mp, 1986, apartament 3 camere, Aviatiei, bloc din 1986 reabilitat termic, etaj 4, vedere mixta, 2 bai, 2 balcoane, loc de parcare ADP, dressing, mobilat si utilat complet. Mai multe detalii la telefon. **120.000 €;** ☎0760.101.325

84. **Aviatiei,** Baneasa, dec., et. 4/6, 150 mp, 2010, imobil nou, apartament 3 camere, finisat la cheie, sup. 150 mp, toate utilitatile, contorizat individual, finisaje lux, proprietar, **210.000 €;** ☎0768.987.129/ 0722.274.188 aviatieinorthresidence@yahoo.com

85. **Aviatiei,** Burileanu, intersectie Nicolae Caramfil, semidec., et. 3/4, 106 mp, 1993, apartament 3 camere, semidec., stradal pe Stefan Burileanu, are 2 grupuri sanitare, transformat din 2 apartamente, suprafata utila 98,60 mp + 7,60 mp balcoane, bloc 1993, negociabil. Comision 0% **175.000 €;** ☎0724.798.495 ionut.lotca@topis.ro

86. **Aviatiei,** metrou Aurel Vlaicu, mall Promenada dec., et. parter/7, 99 mp, 2016, apartament spatios, dec., doua bai, apropiere statie de metrou Aurel Vlaicu, face parte dintr-un ansamblu residential. Finisajele de calitate superioara sunt la alegere. Comision 0,direct dezvoltator. **150.000 €;** ☎0725.985.762 roxana.panculescu@metropolitanresidence.ro

87. **Aviatiei,** Nicolae G.Caramfil, semidec., et. 1/4, 74 mp, 1986, vand apartament 3 camere, Aviatiei-Nicolae G. Caramfil, et 1 din 4, stradal, semidec., 2 bai, stare buna, proprietar, 137000 negociabil, **137.000 €;** ☎0732.881.596 dante_dan@live.com

88. **Aviatiei,** Pipera, Floreasca, mall Promenada, dec., et. 1/7, 98 mp, 2016, apartament de 3 camere dec., bucatarie inchisa, balcon spatios, compartimentari caramida atat exterior cat si interior. **147.500 €;** ☎0736.362.117 daniela.dinu@metropolitanresidence.ro

89. **Aviatiei,** Pipera, Floreasca, mall Promenada, parc dec., et. 5/9, 125 mp, 2016, un apartament de lux, rafinat in zona de Nord a capitalei. Ansamblu rezidential dotat cu supraveghere video si paza umana. Apartament de 3 camere dec., bucatarie inchisa, balcon spatios+terasa. **170.000 €;** ☎0736.362.117 daniela.dinu@metropolitanresidence.ro

90. **Aviatiei,** Pipera, Floreasca, Mall Promenada, Parc, dec., et. 4/9, 105 mp, 2016, un apartament de lux, rafinat in zona de Nord a Capitalei. Apartament de 3 camere tip 4 dec., bucatarie inchisa, 2 balcoane, situat la 7 minute de metrou Aurel Vlaicu. Pretul include TVA, **155.000 €;** ☎0736.362.117 daniela.dinu@metropolitanresidence.ro

91. **Aviatorilor,** dec., et. 3/3, 95 mp, apartament in vila fara imbunatatiri cu o suprafata utila de 79 mp si o suprafata construita de 94.88 mp si cu teren in proprietate sub constructie de 26.34 mp. ☎0773.886.826 nistor_house@yahoo.com

92. **Baba** Novac Rond, vedere spate dec., et. 1/10, 70 mp, 1977, 3 camere dec., toate imbunatatirile, foarte curat, instalatie sanitara si electrica schimbate, geam la baie, balcon mare, vedere spate, liniste, **88.000 €;** ☎0732.135.470

93. **Baba** Novac, et. 2/9, Complexul Gloria, parc IOR, cf. 1 etaj 2, balcon in termopan, zona verde civilizata, aproape metrou, complet renovat, g, f, p, t, um, locuibil scoala gradinita aproape, toate actele, pret negociabil **73.000 €;** ☎0761.749.316/ 0722.824.757

94. **Baba** Novac, rond Mihai Bravu, semidec., et. 1/8, 67 mp, 1986, confort 1, etaj 1/8, 67 mp, semidec., 1 balcon, 2 grupuri sanitare, constructie 1986, termopan, geam aerisire baie, 3 minute de Carrefour, statia Ratb, Mega Image, 7 minute metrou Dristor, **93.000 €;** ☎0730.773.589 paula.kdwimob@gmail.com

95. **Balta** Alba, Salajan dec., et. 3/8, 60 mp, 1975, De vanzare apartament 3 camere, zona Ilioara, etaj 3/8,60 mp, confort 2, an constructie 1975, proprietar, acte la zi, pret 81.000 e discutabil, **81.000 €;** ☎0723.723.950 laurentiu_siles@yahoo.com

96. **Baneasa,** semidec., et. parter/5, 130 mp, 2017, apartament spatios de 81 mp utili plus 54 mp de terasa, luminos, situat intr-un bloc dat in folosinta in 2017, intr-un complex nou, situat pe str. Gheorghe Ionescu Sisesti, cu toate facilitatile, **129.000 €;** ☎0722.323.657 office@heramba.ro

97. **Baneasa,** dec., 86 mp, 2017, Biharia, et. 1,2, 5, imobil 2017 su - 86 mp, finisaje deosebite, lift, **117.000 €;** ☎0741.160.332

98. **Baneasa,** dec., et. 1/5, 104 mp, 2017, direct proprietar. Comision zero, apartamente 2-3 camere, zona Baneasa, Aviatiei, constructie 2017. Finisaje lux, video interfon, lift, centrala proprie Buderus, tamplarie PVC cu geam tripan. **125.000 €;** ☎0745.148.223 alberto.caraian@yahoo.com

99. **Baneasa,** Parc Herastrau, dec., et. 3/4, balcon inchius, termopan, parchet, gresie, faianta, **110.000 €;** ☎0745.154.614

100. **Baneasa,** Sisesti dec., et. 4/6, 86 mp, 2018, Baneasa, Sisesti, lac Grivita, 3 camere, dec. 86 mp, nivel de finisare, alb. **101.250 €;** ☎0724.295.769

101. **Baneasa,** Sisesti dec., et. 3/5, 86 mp, 2018, Baneasa, Sisesti, lac Grivita, 3 camere, dec., etaj 3/5, 86 mp, bloc nou, predare septembrie 2018 **101.250 €;** ☎0725.957.935

102. **Baneasa,** Sisesti, Maia Residence, dec., et. 5/5, 94 mp, 2018, la 350 m de Metrou Straulesti, 3 camere, supraf. construita 94 mp (79.24 mp s utila totala inclusiv balconul 3.64 mp), dec. cu bucataria inchisa. Complet finisat, **98.571 €;** ☎0720.479.575 sisesti@maiacasa.ro

103. **Baneasa,** vanzare apartament 3 camere dec., et. 3/4, 125 mp, 2007, **315.000 €;** ☎0725.427.427 oana.cristina@galaxyimob.ro

104. **Barbu** Vacarescu, dec., et. parter/6, 78 mp, 2010, Dinu Pescariu, 3 camere mobilat si utilat lux, finisaje de calitate, centrala proprie, 2 gr. sanitare, 1 balcon, loc de parcare subteran, acte. Merita vazut **130.000 €;** ☎0775.368.460 agentie6@mauwis.ro

105. **Basarabia** - metrou Costin Georgian, semidec., et. 7/10, 72 mp, 1984, va propun un apartament cu 3 camere in zona Costin Georgian, cu acces imediat la metrou. Apartamentul este situat intr-un imobil reabilitat termic, **75.000 €;** ☎0722.732.975 axadomenii@yahoo.com

106. **Basarabia,** Chisinau chiar la intersectie Al Diham semidec., et. 8/8, 70 mp, 1983, cf. 1, semidec., etajul 8/8, bloc reabilitat, terasa refacuta, 2 lifturi, 2 gr sanitare, gresie, faianta, parchet, termopane, usa metalica, geam baie, toate actele, liber. **65.000 €;** ☎0732.135.467 ramax2016@yahoo.com

107. **Basarabia,** Chisinau chiar la intersectie Al Diham, semidec., et. 8/8, 70 mp, 1983, cf. 1, semidec., etajul 8/8, bloc reabilitat, terasa refacuta, 2 lifturi, 2 gr sanitare, gresie, faianta, parchet, termopane, usa metalica, geam baie, toate actele, liber **64.000 €;** ☎0728.777.132 office@ramax.ro

108. **Basarabia,** Costin Georgian, acces metrou semidec., et. 5/10, 70 mp, 1983, Basarabia, Costin Georgian, cu acces rapid la mijloacele de transport in comun. Apartmaentul se afla la etajul 5/10, intr-un imobil din 1983 si are o compartimentare semidec.a. **70.000 €;** ☎0722.732.975 axadomenii@yahoo.com

109. **Basarabia,** Spital Jud. Ilfov, dec., et. 9/10, 1978, 3 camere, confort 1, dec., etaj 9/10, 76 mp, constr 1981, 2 grupuri sanitare, 1 balcon, imbunatiri; gresie, faianta, parchet, termopan, ac, um. Acte ok. **84.000 €;** ☎0747.111.633/ 0722.459.956 iacobsorin02@yahoo.com

110. **Basarabia,** Stadion, Chisinau, dec., et. 6/8, 70 mp, 1986, confort 1, renovat, bloc reabilitat termic, centrala termica, situat la 10 min. parc si metrou Titan, merita vazut, **70.000 €;** ☎0732.135.471

111. **Basarabia,** Stadion, Chisinau, dec., et. 6/8, 70 mp, 1986, confort 1, renovat, bloc reabilitat termic, centrala termica, situat la 10 min. parc si metrou Titan, merita vazut, **70.000 €;** ☎0732.135.467

112. **Batistei,** 129 mp, Apartament 3 camere de lux, finisat complet: gresie Spania, faianta Spania, parchet masiv, tamplarie lemn, usa blindata, videointerfon, incalzire in pardoseala, obiecte sanitare Ideal Standard, aparat de aer conditionat in fiecare camera, 1 terasa, curte 58 mp, 2 bai, 1 grup sanitar, camara **302.000 €;** ☎0758.041.197 office@gamainvest.ro

113. **Batistei,** 130 mp, Apartament 3 camere de lux, finisat complet: gresie Spania, faianta Spania, parchet masiv, tamplarie lemn, usa blindata, videointerfon, incalzire in pardoseala, obiecte sanitare Ideal Standard, aparat de aer conditionat in fiecare camera, 2 balcoane, 2 bai, 1 grup sanitar, camara, dressing. **280.000 €;** ☎0758.041.197 office@gamainvest.ro

114. **Batistei,** 135 mp, apartament 3 camere de lux, finisat complet: gresie Spania, faianta, Spania, parchet masiv, tamplarie lemn, usa blindata, videointerfon, incalzire in pardoseala, obiecte sanitare Ideal Standard, aparat de aer conditionat in fiecare camera, 2 terase, curte 29 mp, 2 bai, 1 grup sanitar, camara, **292.000 €;** ☎0758.041.197 office@gamainvest.ro

115. **Batistei,** dec., et. parter/5, 125 mp, 2018, apartament de lux, finisat complet: gresie, faianta Spania, parchet masiv, tamplarie lemn, usa blindata, videointerfon, incalzire in pardoseala, obiecte sanitare Ideal Standard, aer conditionat **265.000 €;** ☎0758.041.197 office@gamainvest.ro

116. **Batistei,** 151 mp, Duplex de lux compus din 3 camere, finisat complet: gresie Spania, faianta Spania, parchet masiv, tamplarie lemn, usa blindata, videointerfon, incalzire in pardoseala, obiecte sanitare Ideal Standard, aparat de aer conditionat in fiecare camera, 1 terasa, curt 50 mp, 2 bai, 1 grup sanitar, camara **350.000 €;** ☎0758.041.197 office@gamainvest.ro

117. **Beller,** apartament 3 camere, etaj 3/4, et. 3/4, 84 mp, 1986, constructie 1986, etaj 3/4, 2 balcoane, 2 grupuri sanitare, suprafata utila 84 mp **155.000 €;** ☎0726.274.984

118. **Berceni** dec., et. 3/4, 1976, ap. 3 camere, cf. 1, gresie, faianta, termopan, parchet, usa metalica, mobilier bucatarie, renovat, zona decenta, **61.000 €;** ☎0774.044.252

119. **Berceni** dec., et. 2/5, 88 mp, 2019, Apartament 3 camere spatios 71mp utili + 17mp terasa, bransat la utilitati si finisat complet, aproape de METROU si RATB. Pretul include TVA 5%. Se accepta credit Prima casa sau Ipotecar. COMISION 0% **68.300 €;** ☎0726.757.659/ 0727.261.214

120. **Berceni** dec., et. 1/5, 77 mp, 2018, apartament 3 camere, complet finisat si racordat la toate utilitatile. Apartamentul are centrala termica si bransamente individuale, finisaje la alegere (gresie, faianta, parchet). Comision 0%, **76.000 €;** ☎0735.222.575 cosmin.topai@zonadesud.ro

121. **Berceni** - Cultural, semidec., et. 4/4, 75 mp, cf. 1 sporit, gresie, faianta, parchet, termopan, liber, ocazie, **65.000 €;** ☎0732.698.434

122. **Berceni** - Resita - Mega Image dec., et. 3/4, 71 mp, 1978, termopan, gresie, faianta, usa metalica, foarte curat, doua grupuri sanitare, putin discutabil. **62.000 €;** ☎0734.039.425 cornel_badea72@yahoo.com

123. **Berceni** Dimitrie Leonida, 3 cam disponibil imediat dec., et. 4/4, 2018, Dimitrie Leonida Metrou bloc finalizat, 3 camere balcon mare, 2 bai utilate. Se vinde finisat complet, totul la alegere, usa metalica, centrala proprie. Loc de parcare. **75.000 €;** ☎0724.205.825/ 0726.863.405 grigore_stelian@yahoo.com

124. **Berceni** Grand Arena Turnu Magurele Metalurgiei semidec., et. 1/3, 74 mp, 2019, proprietar, vand apartament cu 3 camere, ultrafinisat, etaj intermediar, 75 mp utili situat in zona Grand Arena. Imobilul din care face parte apartamentul este bransat la reteaua publica de utilitati. **55.650 €;** ☎0736.019.755/ 0735.527.098 gabiverives@gmail.com

125. **Berceni** Luica dec., et. 2/4, 69 mp, 2018, vand apartament cu 3 camere dec., bloc nou , finalizare in 2 luni, finisaje la alegere, centrala proprie, 2 bai. Se vinde doar la plata cash sau credit ipotecar. Direct dezvoltator. Comision 0% **63.500 €;** ☎0726.375.629 cristian.mocanu@zonadesud.ro

126. **Berceni,** dec., et. parter/2, 63 mp, 2018, apartament 3 camere cu gradina, situat pe Soseaua Oltenitei; **67.500 €;** ☎0730.888.280

127. **Berceni,** dec., et. 2/10, 79 mp, 2018, apartament 3 camere, dec. complet, 7 minute metrou Dimitrie Leonida **75.000 €;** ☎0727.886.839 bogdan.popescu@metropolitanresidence.ro

128. **Berceni,** dec., et. 2/10, 79 mp, 2018, apartament 3 camere, dec. complet, 8 minute pe jos de metrou Dimitrie Leonida, constructie noua, finisaje la alegere **74.000 €;** ☎0727.886.839 bogdan.popescu@metropolitanresidence.ro

129. **Berceni,** dec., et. 4, 2018, apartament 3 camere, dec., 2 grupuri sanitare, constructie noua, cel mai bun pret din zona, 55.650 tva 5% inclus. **55.650 €;** ☎0730.343.698/ 0723.142.418

130. **Berceni,** dec., et. 1/5, 68 mp, 2018, apartament 3 camere, dec., 2 grupuri sanitare, situat foarte aproape de statia de autobuz aproximativ 1 minut de mers pe jos si la aproximativ 10 minute fata de metrou Dimitrie Leonida. **70.500 €;** ☎0733.373.483/ 0732.585.966

131. **Berceni,** dec., et. 2/10, 80 mp, 2018, apartament cu 3 camere 80 mp dec. in imediat apropiere de statiile de metrou Dimitrie Leonida si Aparatorii Patriei. Compartimentare foarte practica realizata din caramida. Structura beton armat; **74.000 €;** ☎0764.850.040 raphael.grecu@metropolitanresidence.ro

132. **Berceni,** dec., et. 2/3, 91 mp, 2018, apartament de 3 camere, 91 mp utili, situat intr-un bloc cu 3 nivele, la 5 minute de mers de statia de RATB (Turnu Magurele). Apartamentul este bransat la toate utilitatile. **79.900 €;** ☎0737.202.284/ 0737.202.284 tiberiu.necula@sudrezidential.ro

133. **Berceni,** dec., et. 2/4, 75 mp, 2018, Brancoveanu, sector 4, Aurel Persu, proprietar vand apartament 3 camere, exceptional compartimentat, intr-un bloc nou, la etajul 2/4 cu lift electric silentiosde 6 persoane, cu granit si mana curenta **55.650 €;** ☎0722.338.342/ 0726.178.089

134. **Berceni,** dec., et. 1/3, 2019, direct dezvoltator, vand apartament 3 camere, 75.00 mp (balcon de 14.00 mp inclus), cu doua bai, disponibil in ansamblu rezidential cu circuit inchis (barieire de acces). Plata cash discount 5%. **55.650 €;** ☎0735.872.987/ 0720.063.459 ianis@sudrezidential.ro

135. **Berceni,** dec., et. 1/2, 75 mp, 2018, metrou Leonida, apartament dec. cu 3 camere cu suprafata 68.60 mp+6.50 mp balcon, etajul 1/2, predat la cheie, acces securizat cu bariera, utilitati individuale, avans 5%.Direct dezvoltator; **71.850 €;** ☎0733.374.103/ 0721.888.400 georgeta@sudrezidential.ro

136. **Berceni,** semidec., et. parter/4, 59 mp, 1970, Nitu Vasile, Administratia Financiara, 9 minute metrou Piata Sudului, centrala termica proprie, parchet, termopan, gresie, faianta, loc parcare, liniste, pret negociabil **64.000 €;** ☎0724.278.376

137. **Berceni,** dec., et. 3/8, 75 mp, 1983, Oltenitei, acces, metrou, Piata Sudului si Aparatorii Patriei, 2 lifturi, gresie, faianta, parchet, termopan, usa metalica, bloc fara restante, toate actele, **70.000 €;** ☎0721.864.861/ 0766.616.365 expocardinal@yahoo.com

138. **Berceni,** semidec., et. 1/10, 70 mp, particular, vand sau schimb ap. 3 camere, zone Berceni, blvd. Alexandru Obregia, et. 1, bloc reabilitat termic, gresie, faianta, parchet, usa metalica, termopan, aer cond, loc parcare. Exclus agentii. **67.000 €;** ☎0722.283.266

139. **Berceni,** semidec., et. 8/10, 72 mp, 1982, Piata Resita, Moldoveni, confort 1, fara imbunatatiri, 2 grupuri sanitare. **68.900 €;** ☎0745.067.409

140. **Berceni,** dec., et. 3/7, 92 mp, 2018, Proprietar vand apartament 3 camere dec. 92 mp, et. 2, finisaje la alegere, termopane,centrala proprie, aer conditionat,parcare, lift silentios, acces facil la mijloacele de transport in comun. **70.000 €;** ☎0725.225.117/ 0730.855.555 claudia@sudrezidential.ro

141. **Berceni,** et. parter/4, 70 mp, 1970, va propun spre vanzare un apartament de 3 camere in Berceni, str. Almasu, parter/4, mobilat, utilat, boxa, acces spalatorie, loc de parcare, centrala, aer conditionat, bloc tebilitat, toate actele. **77.000 €;** ☎0732.547.531 elenavoica@yahoo.com

142. **Berceni,** acces metrou, etaj intermediar, dec., et. 1/5, 75 mp, 2018, apartament 3 camere dec., spatios, bucatarie inchisa, 2 grupuri sanitare, balcon mare, loc parcare disponibil la cerere, se vinde la cheie. Pret usor negociabil, accept credit bancar ipotecar, **69.900 €;** ☎0724.660.088

143. **Berceni,** Aliorului, Bd. Obregia, dec., et. 10/10, 62 mp, 1968, ID: 4484, Berceni, str. Aliorului, 3 camere dec.e, confort 1, etajul 10 din 10, suprafata 62 mp, bloc construit in 1968, are termopan, usa metalica, se accepta credit **55.000 €;** ☎0729.842.974

144. **Berceni,** Alunisului dec., et. 1/10, 59 mp, ap. 3 camere, 2 balcoane, termopan, usa metalica, pret discutabil, **55.000 €;** ☎0768.171.653/ 0733.131.596

145. **Berceni,** Bd Brancoveanu, semidec., et. 7/10, 68 mp, 1975, ID 3349: Bd Brancoveanu, apartament 3 camere, semidec., etaj 7 din 10, suprafata 68 mp, an constructie 1975. Are termopan, gresie, faianta, parchet. Se accepta credit, **64.000 €;** ☎0729.842.974

146. **Berceni,** bloc nou, 3 camere, 68 mp, semidec., et. 2/5, 68 mp, 2018, apartament 3 camere, 68 mp utli , regim de inaltime s+p+5E, constructie noua dotat cu lift Shindler. Pretul apartamentului este 57.500 Euro plata cash, iar credit bancar 63.900 Euro; **57.500 €;** ☎0727.239.293/ 0721.827.390

147. **Berceni,** Bulevardul Metalurgiei, Metro, Auchan, dec., et. 2/5, 70 mp, 2017, 3 camere etajul 2, Bulevardul Metalurgiei, Berceni. Blocul este construit, mutarea se face in vara anului 2018. Finisajele sunt la alegere: gresie, faianta, parchet, usi. Accept orice tip de credit, **74.000 €;** ☎0799.877.999/ 0733.182.994 cosmin@sudrezidential.ro

148. **Berceni,** Carrefour, Grand Arena, dec., et. 2/4, 74 mp, 2018, apartament 3 camere, ansamblu rezidential, pret excelent, Carrefour Grand Arena,Selgros, centrala termica de apartament, contorizari separate, finisaje interioare la alegere,reducere la plata cash. **55.650 €;** ☎0723.142.418/ 0730.343.698

149. **Berceni,** casa la pret de apartament, dec., 80 mp, 2017, structura beton, caramida porotherm, termoizolatie 10 cm, finisaje la alegere, toate utilitatile, localizata pe Str. Intrarea Viilor nr. 23, pod finisat 35 mp, teren liber 25 mp, loc parcare, **73.500 €;** ☎0764.180.052/ 0724.396.201

150. **Berceni,** casa la pret de apartament, teren 60 mp, dec., 80 mp, 2017, cel mai bun pret structura beton, caramida porotherm, termoizolatie 10 cm, finisaje la alegere, toate utilitatile, localizat Str. Intrarea Viilor nr. 23, pod locuibil 35 mp, loc parcare, curte 60 mp, **77.200 €;** ☎0724.396.201/ 0764.180.052 office@nemarimobiliare.ro

151. **Berceni,** Constantin Brancoveanu, semidec., et. 2/4, 65 mp, 1974, Izvorul Trotusului. ID: 4227. Apartamentul este situat pe strada izvorul Trotusului, la 2 statii de metrou Constantin Brancoveanu, metrou Piata Sudului. 3 cam semidec, cu imbunatatiri, 65 mp, 1974, se accepta credit, **64.000 €;** ☎0729.842.974

152. **Berceni,** Dimitrie Leonida dec., et. 2/10, 79 mp, 2017, apartamente foarte spatioase si luminoase, avand compartimentari din caramida porotherm, fatada ventilata, bransamente individuale, centrala termica proprie, finisaje lux la alegere, **75.000 €;** ☎0725.985.760 cristina.matei@metropolitanresidence.ro

153. **Berceni,** Dimitrie Leonida, dec., et. 3/10, 79 mp, 2017, compartimentare excelenta, finisaje incluse, tva inclus, contorizat/ bransat individual, **75.000 €;** ☎0725.985.760 cristina.matei@metropolitanresidence.ro

154. **Berceni,** Dimitrie Leonida, semidec., et. parter/5, 52 mp, 2018, vand apartament cu 3 camere, la 5 minute de mers pe jos fata de statia de metrou Dimitrie Leonida. Se accepta credit Prima casa. La plata cash ofer discount 5%. Direct dezvoltator, comision 0. **53.000 €;** ☎0720.544.781/ 0724.112.489

155. **Berceni,** Giurgiului, Luica, dec., et. 3/3, 72 mp, 2018, apartament 3 camere dec., etaj 3, finalizat mutare imediata, se vinde complet finisat si racordat la toate utilitatile. Merita vazut, doar plata cash, **62.500 €;** ☎0730.888.286

156. **Berceni,** Govora, dec., et. 4/4, 70 mp, 1982, ID 4219: Str Govora, apartament 3 camere, dec. , etaj 4 din 4, suprafata 70, an constructie 1982. Are ferestre cu geam termopan, parchet, gresie, faianta, usa metalica.Accepta credit. **69.000 €;** ☎0729.842.974

157. **Berceni,** Gradistea, dec., et. 3/4, 74 mp, 1980, apartament situat la etajul 3 din 4, dec.,in suprafata de 74 mp, liber, ferestre pvc, usa metalica, balcon inchis, vedere mixta, 2 grupuri sanitare, **63.500 €;** ☎0731.461.711

158. **Berceni,** Grand Arena stradal, dec., et. 1/3, 64 mp, 2018, ap de 3 camere prezentat are suprafata utila de 63.45 mp si se vinde finisat cu materiale de cea mai buna calitate.Locatia acestui proiect permite un acces rapid catre RATB, 2 scoli centre comerciale, **63.500 €;** ☎0724.205.825/ 0722.478.920

159. **Berceni,** Grand Arena, constructie 2017, dec., et. 1/4, 72 mp, 2017, dezvoltator, Berceni Grand Arena constructie 2017, 3 camere dec.e etaj 1/4, doua grupuri sanitare, finisaje lux, gresie, faianta import Italia, tamplarie pvc Salamander, usi tip Pinum, parcare inclusa **75.000 €;** ☎0770.419.249 ariacity@gmail.com

160. **Berceni,** Grand Arena, direct dezvoltator, dec., et. 4/4, 72 mp, 2017, 4/4 plus pod, finisaje premium, 2 apartamente pe nivel, parcare la cerere, se accepta prima casa. Termen de finalizare decembrie 2017. Comision zero. **75.000 €;** ☎0770.419.249 ariaciy@gmail.com

161. **Berceni,** langa statia de metrou, curte proprie, dec., et. parter/5, 76 mp, 2018, apartament 3 camere dec.e, foarte spatios, bucatarie separata, 2 grupuri sanitare, balcon mare si gradina proprie de 68 mp. Se vinde complet finisat. Pentru achizitie accept si credit ipotecar. **79.900 €;** ☎0724.660.088

162. **Berceni,** metrou Aparatori, semidec., et. 5/8, 69 mp, 1983, Panselelor, bloc din 1983, apartament 3 camere cf. 1, etaj, 5/8, fara amenajari recente, bucatarie spatioasa, 2 grupuri sanitare, bloc cu 2 lifturi. **68.000 €;** ☎0733.300.779/ 0722.300.698

163. **Berceni,** Metrou Aparatorii Patriei, Metalurgiei dec., et. 2/5, 101 mp, 2017, apartamentul scos la vanzare va fi predat in vara acestui an, blocul este construit, se lucreaza la finisaje. Dispune de spatiu de depozitare, debara, este complet dec.. Suprafata de 101 mp utili **86.000 €;** ☎0799.877.999 cosmin@sudrezidential.ro

164. **Berceni,** metrou Dimitrie Leonida dec., et. 3/10, 79 mp, 2018, apartament trei camere spatios, doua bai, dec., ansamblu rezidential nou, constructie caramida, racordat la toate utilitatile, contorizat separat. Finisaje la alegere, parcare subterana. Comision 0 % **75.000 €;** ☎0725.985.762 roxana.panculescu@metropolitanresidence.ro

165. **Berceni,** metrou, dec., et. 1/5, 75 mp, 2018, apartament 3 camere, 2 bai prima casa, bloc nou, **69.900 €;** ☎0737.500.377 mihai.nastase@zonadesud.ro

166. **Berceni,** metrou, dec., terasa pe lungime dec., et. 4/5, 71 mp, 2019, achizitie Prima Casa, apartament 3 camere dec.e, bucatarie inchisa, 2 grupuri sanitare, terasa mare, etaj intermediar in bloc cu lift, se vinde la cheie cu gresie faianta, parchet la alegere. **59.900 €;** ☎0724.660.088

167. **Berceni,** mutare rapida, loc parcare, dec., et. 4/4, 84 mp, 2017, Direct dezvoltator, apartament de 3 camere de vanzare in zona Berceni, loc parcare inclus, mutare rapida. Pretul nu contine TVA, reprezentand de asemenea costul la cash, **77.000 €;** ☎0735.219.876/ 0725.597.221 vlad.m@star-construct.ro

168. **Berceni,** Obregia, Nitu Vasile, semidec., et. 7/8, 74 mp, 1979, confort i, semidec., an constructie 1979, etaj 7 din 8, 74 mp, fara imbunatatiri, liber, **65.900 €;** ☎0758.230.771 filip@confortcasaimobiliare.ro

169. **Berceni,** Oltenitei, Big, semidec., et. 5/9, 70 mp, 1970, ap. 3 camere, 2 balcoane, vedere mixta, usa metal, termopan, parchet masiv, bucatarie noua amenajata si mobilata, etc, proprietar, **68.000 €;** ☎0723.661.618

170. **Berceni,** Oltenitei, Panselelor semidec., et. 5/8, 68 mp, 1984, ID: 1478. Apartamentul este situat pe str Panselelor, intre Sos Oltenitei si Sos Berceni, la 7 minute de metrou Aparatorii Patriei, 3 cam semidec, fara imbunatatiri, et. 5/8, 1984, se accepta credit, **67.000 €;** ☎0729.842.974

171. **Berceni,** Piata Resita, et. 5/5, 44 mp, 2012, liber, centrala, balcon 3 m, gresie, faianta, um, parchet, termopan, proprietar, **40.000 €;** ☎0766.303.381

172. **Berceni,** Piata Sudului, dec., et. 5/7, 69 mp, 2017, vand apartament 3 camere, in bloc finalizat, se vinde la cheie, contorizat individual, 2 bai cu balcon. Acces rapid la mijloace de transport, RATB, metrou. Comision 0%, **81.375 €;** ☎0725.957.934

173. **Berceni,** sector 4 dec., et. 1, 120 mp, 2013, apartament de lux, situat intr-o vila bariera la strada 4 vile pe strada, incalzire pardoseala, climatizare, video interfon terasa amenajata 25 m, mobilat, **120.000 €;** ☎0766.263.683

174. **Berceni,** sector 4, dec., et. 9, 64 mp, 1977, vand apartament 3 camere, confort 1, situat la etajul 9 din 10 intr-un bloc cu 5 scari, constructie 1977; **72.000 €;** ☎0762.614.550/ 0724.068.137

175. **Berceni,** Secuilor, P-ta Sudului, Nitu Vasile, semidec., et. 3/4, 63 mp, 1970, ID: 4432, Secuilor, 3 camere semidec.e, confort 1, etajul 3 din 4, suprafat 63 mp, bloc reabilitat, apartamant renovat complet, loc de parcare, se vinde partial mobilat, se accepta credit. **66.000 €;** ☎0729.842.974

176. **Berceni,** Sos Oltenitei Voila, dec., et. 5/5, 87 mp, 1980, apartament 3 camere, dec., in suprafata utila de 87 mp, renovat recent, gresie, faianta, usa metalica, parchet, 2 grupurii sanitare, centrala, totul nou, **62.000 €;** ☎0735.096.378 staicu.aurelian@yahoo.ro

177. **Berceni,** Sos. Oltenitei, semidec., et. 2/8, 65 mp, 1986, aparta 3 camere, conf. 1, semidec, la 7 minute de metrou Piata Sudului, renovat recent, apatamentul are g, f, p, t, um, ac, centrala proprie, cadastru, intabulare, negociabil. **65.000 €;** ☎0724.681.908 pasarepasare70@yahoo.com

178. **Berceni,** Turnu Magurele, str Stupilor, comision 0 dec., et. parter/4, 67 mp, 1975, zona extrem de linistita verde si curata,bloc reabilitat impecabil cu gradina amenajata, parter/4 cu balcon, vedere mixta, situat intre scoala si gradinita, ideal familie sau cabinet, disc, acc credit. **70.900 €;** ☎0725.540.400 vlad.trimbitasu@gmail.com

179. **Berzei,** semidec., et. 1/3, 150 mp, 1950, apartament stradal, ap. 3 cam., 1/3, in vila, un etaj ocupat, cu 2 usi de acces, intrare stradala,parterul intrare separat?, centrala cu calorifere noi, gaze, sobe de teracota pe gaz, ideal fir, **120.000 €;** ☎0723.130.244

180. **Bragadiru,** dec., et. 1/6, 94 mp, 2018, Apartament 3 camere, dec., suprafata totala utila 94 mp, bucatarie mobilata si utilata (hota, plita, cuptor), baie echipata si mobilata, living spatios dotat cu aer conditionat, **68.000 €;** ☎0724.808.488/ 0728.005.842 george.t@star-construct.ro

181. **Bragadiru,** semidec., et. 1/5, 67 mp, 2017, apartamente 3 camere. Comision 0, direct dezvoltator. **49.500 €;** ☎0737.557.504 costehnologic-construct@yahoo.com

182. **Bragadiru,** dec., et. 1/4, 2017, Bragadiru, blocuri noi, incalzire in pardoseala, paza, teren de fotbal, loc de joaca, merita vazute, se vand si in rate direct la devoltator cu avans de 25% si rate pe o perioada de 6 ani, **62.300 €;** ☎0744.490.108 ionescu.cristina1@yahoo.com

183. **Bragadiru,** semidec., et. 3/3, 72 mp, 2016, proprietar, vand apartament 3 camere, bloc nou, Bragadiru Penny, suprafata 72mp (42mp - etaj 3 + 30 mp - mansarda, cu scara interioara), mobilat, utilat, acces rapid mijloace de transport; **46.500 €;** ☎0723.544.638 izuk_1001@yahoo.com

184. **Bragadiru,** dec., et. 4/6, 66 mp, 2009, vand apartament 3 camere cu mansarda, in Bragadiru. **42.000 €;** ☎0743.700.845 andreea.gheorghe89@yahoo.com

185. **Bragadiru,** imobil nou, mutare rapida, statie RATB dec., et. 3/6, 92 mp, 2018, direct dezvoltator. Apartament 3 camere la intrare in Bragadiru, 92 mp, dec., etaj 3, bucatarie mobilata si utilata, aparat aer conditionat, geam la baie, statie ratb in apropiere. Comision 0 **64.170 €;** ☎0735.219.876/ 031.005.17.65 vlad.m@star-construct.ro

186. **Brancoveanu,** dec., et. 3/5, 103 mp, 2017, apartament 3 camere, finisaje de lux, acte gata mutare imediata, bulevardul Constantin Brancoveanu. **125.000 €;** ☎0730.888.280

187. **Brancoveanu,** bloc nou, parcare inclusa in pret, dec., et. 3/3, 75 mp, 2017, 3 camere, etajul 4 din 4 +pod, finisat exceptional, centrala termica proprie, calorifere, 2 balcoane inchise in termopan, apropiere RATB, scoala, gradinita si metrou, acc. credit, se preda la cheie **77.900 €;** ☎0723.190.414 victor.a@star-construct.ro

188. **Brancoveanu,** Cetatea Veche, semidec., et. 3/4, 48 mp, 1974, gresie, faianta, um, parchet, balcon, intab., **48.000 €;** ☎0721.975.839

189. **Brancoveanu,** Dorohoi, semidec., et. 4/4, 68 mp, 1974, necesita renovare, termopan, um, intab., balcon, **58.000 €;** ☎0721.975.839

190. **Brancoveanu,** Lamotesti, dec., et. 9/10, 65 mp, 1974, cf. 1, renovat total, balcon inchis termopan, loc parcare, neg., **60.000 €;** ☎0762.902.437

191. **Brancoveanu,** Lamotesti, dec., et. 5/5, 65 mp, 2013, confort 1 dec., etajul 5, suprafat de 65 metri patrati, apartament de luxcomplet mobilat, gresie, faianta, parchet, usa metalica, aer conditionat, centrala termica, 2 grupuri sanitare, cadastru. **68.990 €;** ☎0746.188.866/ 0766.914.915 mar_ancomar@yahoo.com

192. **Brancoveanu,** metrou, Budimex, semidec., et. 1/4, 1976, parc Oraselul Copiilor, str Izvorul Crisului, apartament cu 3 camere semidec., etaj 1/4, suprafata 66 mp, vedere mixta, imbunatatiri minime, curat, zona excelenta, scoli, gradinite, Ratb. **61.000 €;** ☎0721.741.885/ 0765.658.737 trifu.danandrei@yahoo.com

193. **Brancoveanu,** Oraselul Copiilor, Imparatu Traian dec., et. 5/8, 76 mp, 1986, ID: 4524, Bld. Brancoveanu, la 10 min de M.Brancoveanu si Oraselul Copiilor, 3 camere dec.e, confort 1 sporit, etajul 5 din 8,suprafata 76 mp totali, renovat complet, loc de parcare, se accepta credit, **95.000 €;** ☎0729.842.974

194. **Brancoveanu,** Secuilor, dec., et. 5/8, 80 mp, 1989, apartament dec., spatios, luminos, vedere dubla, mobilat utilat modern, centrala termica **120.000 €;** ☎0748.034.403

195. **Brancoveanu,** Soseaua Oltenitei, dec., et. 1/10, 1982, 5 min de metrou Brancoveanu si parcul Tineretului, bloc 1982, civilizat, vedere sud, in gradina mare si frumoasa a blocului, dec., curat, 2 bai, balcon mare multa liniste ; **95.000 €;** ☎0722.715.380

196. **Brancoveanu,** Turnu Magurele, ocazie, semidec., et. 1/4, 75 mp, 2018, 3 camere, 75mp utili, 2 grupuri sanitare, lift, finisaje premium, centrala proprie, calorifere, tamplarie PVC, se vinde complet finisat, baia utilata, parcari separate. Pret 52.900 euro la plata cash, **55.650 €;** ☎0734.950.229/ 0734.092.488 dany.barbulescu@yahoo.com

197. **Brancoveanu,** Uioara, duplex 80 mp, dec., et. 5/5, 80 mp, 2011, apartament tip duplex, 3 camere, zona Berceni (Uioara), etaj 5 cu scara interioara, 80 mp, constructie 2012, 2 grupuri sanitare, centrala termica Romstal, 2 x ac inverter LG. **62.000 €;** ☎0723.076.075

198. **Bucur** Obor, Colentina, Kaufland, dec., et. 7/10, 1974, la 5 min de metrou, cf.1, dec., etaj 7\10, termopan, gresie, faianta, parchet, usi schimbate, geam la baie, calorifere noi, bloc reabilitat, civilizat. Liber. Accept variante auto si imobiliare. Particular, **69.500 €;** ☎0763.660.756 neagut65@gmail.com

199. **Bucur** Obor, parc Primaria sector 2 Bucuresti semidec., et. 7, 70 mp, 1964, vanzare apartament 3 camere confort 1 amenajat si partial utilat, la 5 minute de magazinul Bucur Obor, metrou, piata Obor si parc Primaria sector 2 **69.900 €;** ☎0720.455.629 ver2018@yahoo.com

200. **Bucurestii** Noi piata, imobil nou, demisol inalt/3, supratafata 60 mp, plus curte 25 mp, 2 gr. sanitare, finisaje deosebite, **61.500 €;** ☎0741.160.332

201. **Bucurestii** Noi, dec., et. 1/5, 75 mp, 2016, apartament 3 camere, dec., bloc nou, 2 bai, 2 balcoane, curte, la 5 minute de metrou Jiului, CT, **89.000 €;** ☎0731.144.156

202. **Bucurestii** Noi, AFI City, semidec., 2018, compus din 2 camere si un birou, cu o suprafata utila de 73 mp (apartament + birou), apartamentul de 3 camere TIP A este alegerea perfecta pentru cei care lucreaza de acasa, freelanceri sau antreprenori, **86.100 €;** ☎0756.038.361 sales@aficity.ro

203. **Bucurestii** Noi, AFI City, semidec., 69 mp, 2018, este perfect pentru tine daca iti doresti o locuinta spatioasa, cu o suprafata utila de 76 mp (apartament + balcon), care sa gazduiasca o familie, dar si o gasca numeroasa de prieteni, **98.175 €;** ☎0756.038.361 sales@aficity.ro

204. **Bucurestii** Noi, biserica Damaroaia, dec., et. 1/2, 121 mp, 2018, ap nou, 3 cam in vila, la et 1, finis. lux, toate utilitatile. Living, bucatarie, 2 dormitoar, 3 bai, incalzire prin pardoseala pe toata suprafata, terase exterioare cu degivrare, usi lemn. Negociabil, **205.000 €;** ☎0770.710.991

205. **Bucurestii** Noi, Jiului, Damaroaia, et. 2/3, 80 mp, 2017, vand apartament in imobil constructie 2017, etaj 1 / 3, finisaje superioare - cadastru, intabulare, accept credit, **98.000 €;** ☎0723.161.633/ 0722.554.900 fantdr00@gmail.com

206. **Bucurestii** Noi, metrou Straulesti, complex Triumf dec., et. 3/4, 85 mp, 2006, 3 camere, 3/4, complex Triumf, 10 minute pana la metrou, constr 2006, 85 mp, 2 bai, centrala termica, 1 loc parcare, paza permanenta, loc de joaca; comision zero, pret neg., **90.000 €;** ☎0740.000.111 monica@mtexclusive.ro

207. **Bucurestii** Noi, Pajura, Chitila, Damaroaia, semidec., et. 3/4, 76 mp, 2010, 3 cam semidec., et. 3/4, bucatarie inchisa, 2 balcoane, unul inchis, centrala termica Ariston, termopan Rehau, parchet, gresie, faianta, usa metalica, usi interiare noi. Urgent. Pret neg., **84.900 €;** ☎0740.121.267 contact@sorinstoinea.ro

208. **Bucurestii** Noi, parc Bazilescu, dec., et. 1/4, 120 mp, 2008, Bazilescu parc bloc 2008 cadre beton zidarie caramida et. 1 dec. 120 mp. 2 grupuri sanitare centrala proprie 4 ac balcon+ terasa, **139.000 €;** ☎0769.076.168/ 0724.306.586 valentincristea2001@yahoo.com

209. **Bucurestii** Noi, parc Bazilescu, Jiului, Damaroaia, semidec., et. 5/10, 68 mp, 1968, apartament 3 camere Bucurestii Noi, semimobilat, renovat complet 2013 inlocuit instalatie electrica, intrerupatoare, prize Bticino, instalatie sanitara, calorifere aluminiu, g, f, p, **83.000 €;** ☎0733.520.502 danutza117@yahoo.com

210. **Bucurestii** Noi, Parc Bazilescu. semidec., et. 2/10, 67 mp, 1965, Apartament superb, finisaje ultra lux, parchet bambus, piatra naturala, mobilier Italia, accesorii Bosch, design ultramodern, porcelanat, extra full. Aer conditionat. Statie metrou in fata blocului, **85.900 €;** ☎0724.545.953

211. **Bucurestii** Noi, pod Constanta, Sos. Chitilei dec., et. 1/3, 70 mp, 2017, Direct dezvoltator, bloc nou 2017, desfasurat pe s+p+2+3retras, apartamente cu 2-3 camere cu suprafete intre 50 si 88 mp utili, de asemenea apartamente de la parter beneficieaza de gradina proprie, **1 €;** ☎0765.514.470 Info@niagararesidence.ro

212. **Bulevardul** Carol I, semidec., 70 mp, 1910, vand ap. 3 camere, parter, stradal, parchet, termopan, gresie, faianta, ac, dependinte, ideal firma, **75.000 €;** ☎0731.919.390

213. **Bulevardul** Ferdinand intersectie Pantelimon, 3 camere cf. 1, parter stradal, vedere fata-spate, **76.000 €;** ☎0768.271.119/ 0763.331.002

214. **Bulevardul** Metalurgiei Sector 4 dec., et. 2/10, 79 mp, 2017, apartament 3 camere aproape de metrou, complex nou, **79.000 €;** ☎0720.842.227 adelinametropolitan@gmail.com

215. **Bulevardul** Unirii, dec., et. 3/8, 87 mp, 1995, stradal cu vedere stradala, 5 min de metrou,3 camere deosebit cu 2 gr.sanitare si 2 balcoane, toate imbunatatirile, mobilat si utilat, acte. Merita vazut, **185.000 €;** ☎0775.368.460 agentie6@mauwis.ro

216. **Bulevardul** Unirii, 98 mp, dec., et. 6/9, 98 mp, 1996, stradal, etaj 6, compus din living, 2 camere, 2 bai, spatii depozitare, 3 terase generoase, ce diferentiaza prin dispunerea deosebita a acestuia, camere luminoase, intabulare, **150.000 €;** ☎0724.543.014 cristian@theosimob.ro

217. **Busteni,** 100 mp, 1996, apartament la pret de garsoniera, sau schimb in Bucuresti. Particular, **52.000 €;** ☎0744.327.003

218. **Busteni,** Prahova, 2002, str. 23 August, casa 3 cam., cu curte 300 mp, pret neg., ☎0755.058.215

219. **Calarasilor,** Agricultori, dec., et. 2/6, 90 mp, 2018, Ideal Residence...ideal for your family !Intr-o noua dezvoltare de clasa "premium". Termenul de finalizare,august 2018. Contracte direct cu dezvoltatorul; comision 0%. Discount pentru plata integrala, **144.990 €;** ☎0786.428.222/ 0784.259.742 cristi.kvb86@gmail.com

220. **Calea** Calarasi, Hyperion, dec., et. 8/8, 80 mp, 1998, apartament deosebit, se vinde complet mobilat si utilat, foarte spatios, stradal, foarte bine pozitionat. Bucatarie complet utilata, aer conditionat, TV, mobila de calitate, moderna. Negociabil. **119.000 €;** ☎0723.333.773 alice_pantaru@yahoo.com

Imobiliare vânzări 3 CAMERE

221. **Calea** Calarasi, Matei Basarab stradal, comision 0% dec., et. 2/8, 80 mp, 1993, la 7 min metrou Muncii, confort 1, dec., 80 mp, bloc 1993, etaj 2/8, 2 bai, 2 balcoane, vedere mixta, liber si disponibil imediat, accepta credit, comision cumparator 0%, **125.000 €;** ☎0724.808.552

222. **Calea** Calarasilor, dec., et. parter/2, 98 mp, 1930, Calea Calarasilor, Popa Soare, Foisorul de Foc, apartament 3 camere, situat la HP/HP+2+M, baie, bucatarie, logie, boxa, intretinut, parchet, centrala termica proprie, mijloace de transport. **125.000 €;** ☎0722.625.492/ 021.321.10.20 office@credoamg.ro

223. **Calea** Calarasilor, semidec., et. 1/7, 81 mp, 2019, Popa Nan, Delea, 81 mp, imobil S+P+7, finisaje incluse, centrala proprie. 99.200 + TVA, antecontract 20 %, receptie 2019. **99.200 €;** ☎0724.009.281 augustin@g3imobiliare.ro

224. **Calea** Calarasilor, Agricultori dec., et. 2/3, 76 mp, 2018, apartament 3 camere, dec., etaj 2/3, su. 76.8 mp, balcon 15.6 mp, sc. 110.40 mp, 2 bai. Apartamentele se predau finisate, centrala proprie. Finalizare august 2018, pret 133.000 euro + tva, **133.000 €;** ☎0736.935.106/ 021.321.21.81

225. **Calea** Calarasilor, Hyperion, dec., et. 7/8, 90 mp, 1994, proprietar vand ap. 3 camere situat pe Calea Calarasilor, Hyperion, stradal, et. 7/8, bloc 1994, vedere stradala. Apartamentul este dec., are 2 bai si este mobilat si utilat nou si modern. **135.000 €;** ☎0722.500.617

226. **Calea** Ferentari, et. 1/4, 50 mp, cf. 2 sporit, gresie, faianta, parchet, termopan, liber, 2 focuri gaze, **31.500 €;** ☎0787.638.327/ 0762.966.973

227. **Calea** Floreasca intersectie cu str.Gh. Titeica dec., et. parter/3, 120 mp, 2006, apartament 3 camere, zona Floreasca, langa Fratellini, parter inalt 120 mp uitli, terasa 20 mp, complet mobilat si utilat, finisaje lux, constr 2006, aer conditionat, centrala proprie, loc parcare, **290.000 €;** ☎0722.274.699 catrinel@mediatourmv.ro

228. **Calea** Grivitei, Gara de Nord, Kaufland, semidec., et. 6/8, 60 mp, 1964, situat la 3 minute de metrou, spatios, compartimentare foarte buna (in forma de T), spatii depozitare, vedere mixta, balcon, imobil reabilitat termic, imobil fara risc seismic **65.500 €;** ☎0731.015.099

229. **Calea** Plevnei, semidec., et. parter/2, 100 mp, 1936, parter in vila, 3 cam., plus 66 mp boxe la demisol, parchet stejar, centrala termica pe gaz, toate utilitatile, stradal, zona centrala, negociabil, **99.900 €;** ☎0745.004.308

230. **Calea** Rahovei, chiar pe Spatarul Preda, 2 minute Lidl, cf.1, dec., stradal, vedere spate, 2 gr sanitare, centrala, gresie, faianta, parchet, termopane, usa metalica, geam baie, hol tip H **83.000 €;** ☎0728.777.132 office@ramax.ro

231. **Calea** Rahovei, Reiffeisen, semidec., et. 5/8, 70 mp, 1983, Strada Croitoru Vasile, 3 camere, cf 1, semidec. libere, etaj 5/8 vedere sud, 70 mp, bloc 1983, centrala proprie, termopane integral, parchet, geam baie, balcon, izolat interior, loc parcare platit ADP, **65.000 €;** ☎0722.568.283

232. **Calea** Victoriei semidec., et. parter/3, 84 mp, 1940, Tamplarie PVC maron cu geam termopan, parchet din lemn masiv reconditionat, centrala, 2 balcoane, 2 grupuri sanitare, instalatii electrice si sanitare schimbate, acte la zi, **105.000 €;** ☎0728.874.504

233. **Calea** Vitan Mall, dec., et. 6/8, 78 mp, 1988, Calea Vitan Mall, constructie1988, bloc reabilitat, etaj 6\8, dec., 78 mp, imbunatatiri, liber, intabulat, accept credit, **97.000 €;** ☎0744.688.996

234. **Calea** Vitan, 5 minute Mall, chiar pe strada Zizin, 2 gr sanitare, renovat, gresie, faianta, parchet, termopane, usa metalica, liber, toate actele **95.000 €;** ☎0728.777.132 office@ramax.ro

235. **Camera** de Comert, Nerva Traian, dec., et. 7/8, 80 mp, 1992, apartament 80 mp, vedere mixta, panoramica, cu centrala termica 28 kw, instalatii pe cupru, cadastru si intabulare, intretinere 170 Lei/luna, 3 aparate aer conditionat, fereastra baie, loc parcare ADP **115.000 €;** ☎0727.864.288

236. **Camil** Ressu intersectie Fizicienilor, dec., et. 6/10, 70 mp, piata Ambrozie, 4 minute metrou Grigorescu, bloc reabilitat, dec., gresie, faianta, parchet, termopane, usa metalica, parc IOR **77.000 €;** ☎0728.777.132 office@ramax.ro

237. **Camil** Ressu, semidec., et. 4/4, 66 mp, chiar la piata Ambrozie, 5 minute metrou Grigorescu pe strada Fuiorului, bloc tip H, terasa fara probleme, fara imbunatatiri **63.000 €;** ☎0728.777.132 office@ramax.ro

238. **Camil** Ressu, chiar la piata Ambrozie, parc IOR, dec., et. 10/10, 68 mp, 1970, stradal, complet renovat, mobilat si utilat modern, gresie, faianta, parchet, termopane, usa metalica, centrala, usi schimbate, terasa refacuta si izolata pe interior, 8 minute metrou, liber, **72.000 €;** ☎0728.777.132 office@ramax.ro

239. **Camil** Ressu, metrou Dristor, semidec., et. 6/10, 71 mp, 1968, stradal, scoala 88, mall Park Lake 2 minute, parcul IOR 5 minute, piata Ramnicu Sarat 3 minute, renovat complet, gresie, faianta, parchet, termopane, usa metalica, 2 balcoane, 71 mp. **84.500 €;** ☎0732.135.467 ramax2016@yahoo.com

240. **Camil** Ressu, piata Ambrozie, parc IOR, semidec., et. 7/8, 68 mp, 1984, 8 minute metrou, chiar pe Al. Fizicienilor, cf 1, bloc reabilitat, semidec., 2 gr sanitare, gresie, faianta, parchet, termopane, usa metalica, instalatii sanitare schimbate, geam baie, 2 lifturi **83.500 €;** ☎0728.777.132 office@ramax.ro

241. **Camil** Ressu, Titan, Park Lake, semidec., et. 10/10, 70 mp, 1970, apartament 3 camere, semidec., suprafata de 70 mp, vedere mixta, acces metrou Dristor 5 minute; Ratb: 23, 27, 330. Vecinatati: Liviu Rebreanu, Ramnicu Sarat, Odobesti, Titan Parc OVA 118865 **69.000 €;** ☎0737.504.516 office@catalog-rezidential.ro

242. **Campia** Libertatii, semidec., et. 4/4, 60 mp, 1962, parc Gh. Petrascu, bloc anvelopat, 4/4, semidec., suprafata utila totala 60 mp, baie ventilata direct, pardoseli parchet, usa metalica. **69.800 €;** ☎0740.188.820 office@vms-cc.ro

243. **Campia** Libertatii, Baba Novac, mall Park Lake semidec., et. 4/10, 52 mp, 1968, vav parcul IOR, semidec., bloc reabilitat, termopane, usa metalica, fara imbunatatiri, toate actele. **63.000 €;** ☎0732.135.467 ramax2016@yahoo.com

244. **Campia** Libertatii, Liviu Rebreanu, semidec., et. 7/10, 70 mp, 1970, vedere mixta, semidec., gresie, faianta, parchet, termopane, usa metalica, 3 x aer conditionat, 7/10, geam baie, parc IOR si Mall Park Lake vav. **80.000 €;** ☎0732.135.471

245. **Campia** Libertatii, Parc IOR, dec., et. 2/8, vand ap. 3 camere, cf. 1, reabilitat termic; ☎0731.217.880

246. **Campia** Libertatii, parc IOR, dec., et. 2/8, 63 mp, 1980, vanzare 3 cam. dec.e, cu parchet termopan, gresie, faianta mai vechi, bloc reabilitat termic, stradal vedere pe sud, bloc 1979, fara urgenta sau risc seismic. **72.000 €;** ☎0749.199.196 lenus@confortcasaimobiliare.ro

247. **Cantemir,** Tineretului, dec., et. 6/7, 68 mp, 1965, 3 camere, dec., confort 1, 1 baie, 2 balcoane tip logie inchise, anvelopat termic, renovat, parchet, gresie si faianta, usa metalica, termopane, 2 x ac, **92.000 €;** ☎0756.470.905

248. **Careffour,** Grand Arena, 3 camere, semidec., et. 1/4, 60 mp, 2018, apartament 3 camere, suprafata 60.68 mp +14 mp balcon, sector 4, acces rapid la mijloacele de transport. Racordat la toate utilitatile. Centrala termica proprie. Accept credit. **55.650 €;** ☎0729.923.486/ 0731.171.007

249. **Carrefour** Grand Arena, apartament 3 camere, semidec., et. 1/3, 75 mp, 2018, apartamentul de 3 camere este disponibil pe etajul 1 intr-un imobil nou, P+3E situat in apropierea centrului comercial Carrefour Grand Arena, cu acces direct la mijloacele de transport in comun. **55.650 €;** ☎0730.245.876/ 0727.175.861 roxana@sudrezidential.ro

250. **Cartier** Latin dec., et. 3/6, 106 mp, 2009, apartament 3 camere Prelungirea Ghencea confort 1 sporit Cartier Latin, **82.000 €;** ☎0720.422.111 razvan_strujac@yahoo.com

251. **Chiajna,** apartament 3 camere, dec., dec., et. 3/6, 2018, bloc nou, Tineretului nr 63, Chiajna, apartament 3 camere/ constructie 2018, dec., etaj 1/6, suprafata utila 69 mp, 2 grupuri sanitare , balcoan, central proprie, pret: 57500 euro; **57.500 €;** ☎0720.822.960 contact@rezidential-orhideelor2.ro

252. **Chiajna,** apartament 3 camere, tva inclus semidec., et. 4/6, 51 mp, 2018, Tineretului nr 63, Chiajna, apartament 3 camere/constructie 2018, semidec., etaj 4/6, suprafata utila 51 mp, izolatie, balcoan, central proprie, **43.500 €;** ☎0720.822.960 contact@rezidential-orhideelor2.ro

253. **Chiajna,** apartamente 3 camere, la cheie, dec., et. 1/5, 77 mp, 2018, complex residential compus din 5 cladiri, structurate pe 3 niveluri (p+3e), ofera garsoniere si apartamente cu 2 camere cu un design modern, realizate din materiale de calitate superioara, **62.500 €;** ☎0733.353.013 apartamentenoilacheie@gmail.com

254. **Chibrit,** sos. Chitila, dec., et. 2/3, 100 mp, 2017, apartament 3 camere, imobil nou, **120.000 €;** ☎0762.021.756 Zap_mihaela@yahoo.com

255. **Chitila,** dec., et. 1/3, 70 mp, 2017, sector 1, Libra Bank, imobil nou, etj 1/P+3, 70 mp, finisaje la cerere, g, f, p, t, centrala termica, **76.000 €;** ☎0741.160.332

256. **Chitila,** Lectorului Residence, dec., et. 3/3, 105 mp, 2017, Lectorului Residence, va ofera spre vanzare apartamente 3 camere, dec.e, bucatarie inchisa, terasa 25 mp, dormitor cu baie matrimoniala, loc parcare in proprietate, suprafata utila 75mp, **88.000 €;** ☎0768.717.830

257. **Chitila,** Podul Constanta, dec., et. parter/3, 80 mp, 2017, Imobil nou, 3 camere, P/3, dec, vedere fata, spatios, living cu doua dormitoare, o baie, bucatarie inchisa, hol spatios. Curte proprie imprejmuita cu gard, acces din living. Finisat la cheie, **88.000 €;** ☎021.335.66.40/ 0730.177.109 valeria.tirtea@planitas.ro

258. **Cismigiu,** 3 minute de conservator si parc semidec., et. parter/1, 70 mp, 1950, 1950 constructie vila, semidec. 70 mp, parter/1, centrala termica, vila dispune de teren liber 70 mp ingradit, 2 grupuri sanitare, cadastru si intabulare **74.900 €;** ☎0731.144.153/ 021.231.23.18 florexhome@gmail.com

259. **Cismigiu,** 3 minute de metrou si parc semidec., et. 3/4, 75 mp, 1962, 1962 constructie bloc, semidec. 75 mp, balcon, etaj 3/4, necesita renovare totala **82.000 €;** ☎0731.144.153/ 021.231.23.18 florexhome@gmail.com

260. **Cismigiu,** Conservator, semidec., et. parter/1, 1940, 1940 constructie vila, semidec. 80 mp, parter/1, renovat recent total, instalatii sanitare, electrice si usi noi, gresie, faianta, parchet, termopane, centrala termica, sobe teracota; **74.900 €;** ☎0731.144.153/ 021.231.23.18 florexhome@gmail.com

261. **Cismigiu,** imobil fara risc seismic semidec., et. 6/8, 60 mp, 1960, situat la cateva minute de metrou si parcul Cismigiu, 2 bai, renovat, 2 balcoane, imobil solid, super pozitie, adiacent Stirbei Voda, Universitate, Unirii. **84.000 €;** ☎0731.015.099

262. **Cismigiu,** Regina Elisabeta 42, proprietar semidec., et. 4/8, 56 mp, 1967, particular, zona deosebita, vedere stradala et.4/8,2 balcoane, aragaz, frigider, masina de spalat, aer cond., centrala termica bloc, parchet, gresie, faianta, termopan, renovat, totul nou. Colt cu parcul Cismigiu; **90.000 €;** ☎0744.499.555 cristina@wic.ro

263. **Cismigiu,** Sala Palatului, Brezoianu, semidec., et. 6/8, 60 mp, 1960, 6/8 bloc fara nici un risc seismic sau urgenta, liber, recent renovat, centrala termica proprie, cadastru+ intabulare, situat chiar langa intrarea in Cismigiu, vedere superba parc, **85.000 €;** ☎0735.883.452 daniel.enache@central-imobiliare.ro

264. **Clucerului,** dec., et. 2/8, 90 mp, 1984, Ion Mihalache, Clucerului ,constructie deosebita, luminos, orientare sud-est, apropiere parc Kiseleff, scoli si gradinite bune, living, dinningm bucatarie open peste 40 mp, **140.000 €;** ☎0722.350.066 timeimob@gmail.com

265. **Colentina** dec., et. 1/4, 1985, Rau, ctie 1985, cf 1 dec., 2 grupuri sanitare, etaj 1/4, balcon 75 mp, bloc foarte civilizat, scara curata, aproape scoala, gradinita, intabulare, loc parcare, pret negociabil, **74.000 €;** ☎0761.749.316/ 0722.824.757

266. **Colentina** dec., et. 3/10, 70 mp, vis-a-vis de parcul Ghica, scoala generala 30, termopane inclusiv balcon, geam la baie, magazine, scoala, gradinita, intabulare, pret negociabil **69.000 €;** ☎0761.749.316/ 0722.824.757

267. **Colentina** intersectie cu Fundeni, semidec., et. 4/10, 80 mp, 1978, bloc stradal, aproape de statiile de autobuz, troleibuz si tramvai, langa scoala si gradinita, benzinarie, etc. Scara de bloc curata si organizata.Pretul este usor negociabil. **76.000 €;** ☎0723.576.870 zamfirmary@yahoo.com

268. **Colentina** Mc Donald's, dec., et. 7/8, 68 mp, 1986, Maior Bancila, bloc 1986, reabilitat termic, apartament cf. 1, dec, etaj 7/8, termopan, 2 grupuri sanitare cu aerisire cu geam, fara alte amenajari, acte la zi apropiere parc, stadion, **68.900 €;** ☎0722.300.698/ 021.330.79.50

269. **Colentina** Rau, Fundeni, Scoala 39, Brd, stradal dec., et. 11/11, 1978, oferta, investitie, et.sup, cf 1, dec, 70 mp, 1 baie, vedere placuta, luminos, fara risc seismic, bloc 1978, reabilitat termic, scara deosebita cu suprav. video, lift modernizat, g, f, p, t, um, intab,acc.credit, negoc., **57.900 €;** ☎0770.956.572

270. **Colentina,** et. 4/10, Mc Donald's, stradal, cf 1, 74 mp, 4/10, 2 balcoane inchise in termopan, foarte spatios, aproape scoala si gradinita, parc, bloc civilizat, intrare stradala, toate actele, merita vazut, pret neg, **68.000 €;** ☎0761.749.316/ 0722.824.757

271. **Colentina,** Aleea Sinaia dec., et. parter/10, 67 mp, 1972, Colentina, Aleea Sinaia, parter/p+10, dec., suprafata utila 67 mp, gresie, faianta, parchet, termopan, reabilitat termic, 1 sg grup sanitar (aerisire cu geam), fara balcon, **65.500 €;** ☎0723.224.223/ 0749.239.555 nissa200510@gmail.com

272. **Colentina,** Doamna Ghica dec., et. 3/10, 70 mp, 1976, apartament confort 1 dec. situat la etajul 3/10, bloc din 1976, reabilitat, suprafata de 70 mp. vedere spate, cadastru si intabulare **68.500 €;** ☎021.231.23.18/ 0731.144.151

273. **Colentina,** Doamna Ghica, dec., et. 5/11, 68 mp, 1976, 3 camere Doamna Ghica, dec., etajul 5, constructie 1976, gresie, faianta, termopan, usa metalica, mobilat, 3 balcoane, intabulare. **72.900 €;** ☎0749.199.194 viorica@confortcasaimobiliare.ro

274. **Colentina,** Doamna Ghica, dec., et. 4/12, 1978, rond Colentina, proprietar vand apartament 3 camere, dec., et. 4/12, construit in 1978, cu o suprafata construita de 79 mp. Necesita reparatii. Pret 71700 euro. **71.700 €;** ☎0755.103.708 voinescu.alecsandru@yahoo.com

275. **Colentina,** Doamna Ghica, Scoala 39, semidec., et. parter/10, 68 mp, 1977, parter inalt, cu balcon, stradal, vedere mixta, gresie, faianta, parchet, usa metalica, bloc fara risc seismic, liber, cadastru, intabulare, pret negociabil, **58.000 €;** ☎0724.336.834

276. **Colentina,** Fundeni dec., et. 2/3, 84 mp, 2018, apartament 3 camere, 2 bai, dormitor matrimonial, parcare supraterana inclusa, centrala individuala, finisaje la alegere, se preda la cheie. Ideal familii. Recomandare de vizionare, **77.000 €;** ☎0747.600.200 corina.barbieru@rfccity.ro

277. **Colentina,** Fundeni, dec., et. parter/3, 74 mp, 2017, 3 camere nou, dec., finisat, merita vizionat, ideal familii, cadastru, intabulare, mutare imediata, acceptam orice tip de credit, **72.000 €;** ☎0747.600.200 corina.barbieru@rfccity.ro

278. **Colentina,** Fundeni, dec., et. 2/5, 2017, 3 camere, nou, spatios, dec., spatii verzi, loc de joaca , comision 0. **76.500 €;** ☎0743.777.700 cristina.carlan@rfccity.ro

279. **Colentina,** Fundeni, semidec., et. 2/3, 95 mp, 2011, ap. 3 cam. 24, 15 si 14 mp) decom., luminos, confort lux 85,41mp utili, liniste, et. 2 din 3, amenajat int. 2017, bucata. inchisa 12 mp, 2 balc. inchise, clasa A caramida 30 cm, parcare in curte. **65.600 €;** ☎0728.332.483

280. **Colentina,** Fundeni, dec., et. 1/3, 80 mp, 2017, apartament de vanzare direct dezvoltator, comision 0, **76.500 €;** ☎0743.777.700 cristina.carlan@rfccity.ro

281. **Colentina,** Fundeni, semidec., et. 1/3, 81 mp, 2009, de vanzare apartament 3 camere, supr. constr. 81mp, etaj 1/3+M, recent renovat, centrala termica. Toate utilitatile, gresie, faianta, ac, termopane, usa metalica, jacuzzi. Situat in Strada Tibiscum; **83.000 €;** ☎0730.285.496

282. **Colentina,** Fundeni, dec., et. 1/4, 83 mp, 2017, ideal familii, 3 camere dec., 2 bai, balcon inchis, parcare, loc de joaca, apartament de vanzare, 3 camere, amplasat in zona Colentina - fundeni, spitalul fundeni, complet dec., **66.500 €;** ☎0747.600.200 corina.barbieru@rfccity.ro

283. **Colentina,** Fundeni, dec., et. 1/4, 90 mp, 2017, recomandat, 3 cam spatios, luminos, balcon inchis, 2 bai, parcare, apartament de vanzare, 3 camere, amplasat in zona Colentina, Fundeni, spitalul Fundeni, complet dec.. **71.500 €;** ☎0747.600.200 corina.barbieru@rfccity.ro

284. **Colentina,** Fundeni, City Residence, dec., et. 3/6, 85 mp, 2013, 2 bai, centrala termica, bucatarie mobilata si utilata modern, loc parcare, gresie, faianta, parchet, termopan, usa metalica, aer conditionat, cadastru, intabulare, liber, accept credit. **69.000 €;** ☎0724.336.834

285. **Colentina,** Fundeni, strada Maior Vasile Bacila semidec., et. 5/8, 74 mp, 1984, confort 1 sporit, semidec., et 5/8, supraf. 78 mp, g, f, p, t, um, 2 x a/c, obloane exterior, balcon urias, vedere panoramica deosebita, liber. **69.000 €;** ☎0721.092.835/ 0723.261.575 ionut.tudorsimobiliare@gmail.com

286. **Colentina,** Margineni, de vanzare 3 camere dec., et. 7/8, 78 mp, 1986, de vanzare 3 camere Colentina, Margineni. Confort 1, dec., etaj 7/8, bloc reabilitat, termopan, gresie, faianta, 2 bai, hol H, geam la baie. Apartamentul mai necesita renovare. ioa3041856 **71.999 €;** ☎0787.820.342

287. **Colentina,** Mc. Donalds, dec., et. 2/10, 90 mp, 1976, se ofera spre vanzare un apartament de 3 camere, dec., foarte spatios si luminat, in suprafata utila de 90 mp, mobilat si utilat modern, situat in cartierul Colentina, zona Mc Donalds; **76.000 €;** ☎0744.877.919 burcea.cristian@gmail.com

288. **Colentina,** Rose Garden, dec., et. 4/9, 67 mp, 2009, apartament luminos, 3 camere dec.. Dispune de boxa. Se afla la etajul 4, in interiorul complexului (liniste si verdeata). Se vinde cu bucatarie mobilata, AC, dressing. **97.000 €;** ☎0725.084.444/ 021.210.76.00 ancasweethome@gmail.com

289. **Colentina,** stradal, vand ap. 3 camere, parter vila, constructie 80 mp, teren 140 mp, sau inchiriez, urgent; **70.000 €;** ☎0735.526.863

290. **Colentina,** stradal, Fundeni, Avion, vav Scoala 39 dec., et. 11/11, 70 mp, 1977, 2 min., parc, lac, Plumbuita, etaj 11/11, bloc 1977 reabilitat termic fara risc seismic, orientare sud, vedere spate, terasa fara probleme, scara curata, imb, termopan, um, g, f, p, cadastru, intabulare, accept credit, **58.000 €;** ☎021.380.28.14/ 0737.435.628

291. **Comuna** 1 Decembrie dec., et. 1/3, 80 mp, 1989, Apartament com 1 Decembrie 3 camere comfort 1 dec., etaj 1/3, 80 mp, bloc reabilitat termic, **39.000 €;** ☎0732.592.007 georgedann74@yahoo.com

292. **Cosmopolis,** apartament mobilat si utilat, lux, dec., et. 1/2, 62 mp, 2015, Cosmopolis, apartament 3 camere, in suprafata utila de 62 mp. situat la etajul 1/2, care prin stilul si rafinamentul arhitectural personalizat, conceptul finisajelor de lux, indeplineste toate normele. **74.800 €;** ☎0735.523.505/ 0744.523.505 munteniagrup2005@yahoo.com

293. **Costin** Georgian, Basarabia, hol H, dec., et. 6/8, 76 mp, 1986, va propun un apartament cu 3 camere in zona Basarabia, Costin Georgian, cu acces rapid la metrou; ☎0722.732.975 axadomenii@yahoo.com

294. **Cotroceni** Staicovici semidec., et. 2/2, 65 mp, Arene BNR, intretinut, cochet, termopan, gresie, faianta, usa metalica, baie cu geam, 2 apartamente etaj, zona verde, liber, merita vizionat, **110.000 €;** ☎0723.962.905 imobiliare05@gmail.com

295. **Cotroceni,** semidec., et. 2/3, 78 mp, vanzare apartament 3 camere, etaj 2, semidec., 78mp, renovat, nemobilat, pret 136.000 euro negociabil, **136.000 €;** ☎0722.355.317 office@imobilenoi.info

296. **Cotroceni,** apartament 3 camere semidec., et. 2/2, 60 mp, 1940, parc Izvor, 3 camere etaj 2/2, mansarda in vila, curat, centrala, aer conditionat, fara risc seimic, acte, intabulare, usor neg. **50.000 €;** ☎0725.510.003 silvia.anmari@gmail.com

297. **Cotroceni,** Elefterie semidec., et. 2/4, 90 mp, 1945, apartament 3camere, semidec., baie, grup sanitar, etaj2, 83mpu, balcon, ct, ac, lift, aproape de metrou Eroilor, este inchiriat, ideal investitie **87.000 €;** ☎0731.144.156

298. **Cotroceni,** Plevnei, semidec., et. 2/3, 88 mp, 2017, Plevnei, apartament de 3 camere, semidec., 2 bai, CT, lift, 88 mpu, 2 balcoane 19 mp, finisaje lux, zona linistita de vile. Optional parcare in curte, **120.000 €;** ☎0731.144.156

299. **Crangasi** semidec., et. 7/8, 2 gr. sanitare, pretul zonei. ☎0723.286.447

300. **Crangasi,** Ceahlau, Mega Image, dec., et. 8/8, 53 mp, 1987, 1987 constructie bloc, reabilitat termic, dec., 53 mp, etaj 8/8, termopane, aer conditionat, **55.900 €;** ☎0731.144.153/ 021.231.23.18 florexhome@gmail.com

301. **Crangasi,** Constructorilor semidec., et. 4/4, 70 mp, 1970, Constructorilor, Auchan, 4/4, cf. 1, semidec., fara probleme cu terasa, fara imbunatatiri, la 5 min. metrou, imediat st. RATB, piata, acte pregatite pt vanzare **54.000 €;** ☎0760.654.544

302. **Crangasi,** metrou 3 camere, proprietar, semidec., et. 6/8, 73 mp, 1984, 3 camere cf.1, et. 6/8, c-tie 1984, 73 mp, 2 grupuri sanitare, balcon inchis in termopan, 2 ac, geamuri termopan QFort, jaluzele exterioare, usa metalica, p, g, f, loc parcare ADP, bucatarie mobilata. **87.000 €;** ☎0720.031.600 mihaela_rosu7@yahoo.com

303. **Crangasi,** vand apartament 3 camere semidec., et. 1/4, 60 mp, 1964, **60.600 €;** ☎0723.358.876 dan.trifu@galaxyimob.ro

304. **Cristalului,** Penny Market, 1 minut RATB dec., et. 2/5, 94 mp, 2017, Alexandriei, imobil nou finalizat, mutare rapida, Ratb in fata blocului, bucatarie mobilata si utilata, finisaje la alegere, lift silentios, parcare supraterana. **68.000 €;** ☎0736.380.187/ 0799.929.024 constantin.s@star-construct.ro

305. **Dacia** Viitorului semidec., et. 1/1, 72 mp, 1949, Viitorului, Toamnei apartament 3 cam in vila etaj 1/1, mobilat partial centrala proprie, cf centrala , curte, cota din pod, stare buna, nediscutabil comision 3%, rog seriozitate **74.500 €;** ☎0784.931.644/ 0761.255.433 teraimobiliare@yahoo.com

306. **Dealul** Tugulea, Militari, dec., et. 4/4, 85 mp, 1991, apartament 3 camere spatios si luminos. Printre putinele care se mai gasesc in zona str. Dealul tugulea si str. Orsova. Se poate ajunge in 20 min la Victoriei sau Politehnica, Cora, mall Afi Cotroceni. **93.500 €;** ☎0743.229.999

307. **Decebal** bulevard, Mon Cher, semidec., et. 4/8, 90 mp, 1995, constructie monolit, mobilat/ utilat complet, recent renovat si reamenajat, instalatii electrice si sanitare schimbate, cada jacuzzi, 2 gr sanitare, vedere mixta, supraveghere video, pret neg., **145.000 €;** ☎0799.936.443 cosmin.andrei@iness-intermed.ro

308. **Decebal** bulevard, oferta vanzare apartament 3 camere semidec., et. 3/7, 78 mp, 1993, **139.000 €;** ☎0729.539.539 agnes@apollons.ro

309. **Decebal** stradal, dec., et. 1/8, 81 mp, 1990, Ruby Thuesday, 3 camere dec., 2 grupuri sanitare, 4 balcoane, gresie, faianta, parchet, termopan. **136.000 €;** ☎0732.135.470

310. **Decebal** Unirii Tress stradal Lux blocuri speciale dec., et. 4/7, 80 mp, 1992, Decebal,Unirii, cafeneaua Tress,stradal, Lux, finisaje premium, gresie, faianta, parchet, termopan, usa metalica, ISN+IEN, rulouri, termopan Salamander, usi interior de inallta calitate, 2 gr sanitare,10 min Metrou, locatie exclusivista. **165.000 €;** ☎0726.664.381 valentin.florea@bvn.ro

311. **Decebal,** dec., et. 3/4, 80 mp, 1988, adiacent, dec., et. 3/4, bloc reabilitat, renovat, instalatii electrice si sanitare schimbate, calorifere noi, parchet si usi interior din lemn masiv, 2 gr sanitare, vedere mixta, loc de parcare adp, neg. **130.000 €;** ☎0799.936.443 cosmin.andrei@iness-intermed.ro

312. **Decebal,** dec., et. 4/10, 92 mp, 2009, constructie 2009, mobilat/utilat complet, lux, recent renovat, finisaje de inalta calitate, pereti izolati, bucatarie open space, centrala imobil, sistem climatizare, ventiloconvectoare, paza, supraveghere video, **153.000 €;** ☎0799.936.443 cosmin.andrei@iness-intermed.ro

313. **Decebal,** et. 3/8, 94 mp, particular ap. 3 camere, vedere mxita, liber, 4 balcoane, accept si credit, disc., **139.000 €;** ☎0747.898.616

314. **Dimitrie** Leonida dec., et. 5/5, 90 mp, 2016, ap. 3 cam. dec., in bloc nou 2016, la etajul 5 (cu lift), supraf. 90 mp, finisaje noi, renovat, 2 bai, centrala termica, AC, multiple spatii depozitare (inclusiv pod), loc de parcare, acte la zi, **74.000 €;** ☎0764.721.017 evo.imobiliar@gmail.com

315. **Dimitrie** Leonida dec., et. 1/5, 84 mp, 2018, Apartament 3 camere, 84 mp, finisat complet, situat la 13 minute de statia de metrou Dimitrie Leonida, lift, cadre de beton, izolat termic, orice tip de credit bancar. Discount la plata cash ! **68.100 €;** ☎0725.412.246/ 0724.243.839 alex.savu@sudrezidential.ro

316. **Dimitrie** Leonida dec., et. parter/5, 54 mp, 2015, Vanzare ap 3 camere spatios, 2 bai, partial mobilat, acte gata, mutare imediata. Pt vizionare puteti face programare la nr afisat, 12 minute pana la metrou. Direct proprietar. Comision 0%, **59.000 €;** ☎0722.204.951 bogdan.tomegea@zonadesud.ro

317. **Dimitrie** Leonida, metrou, dec., et. 3/6, 95 mp, 2018, apartament 3 camere cu suprafata generoasa si finisaje la alegere, loc de parcare si aparat de aer conditionat incluse. Ansamblul cu o arhitectura moderna si foarte aproape de metrou Dimitrie Leonida. **70.000 €;** ☎0720.063.459/ 0735.872.987 radu.diaconu@sudrezidential.ro

318. **Doamna** Ghica dec., et. 6/8, 75 mp, 1990, apartament 3 camere, Doamna Ghica, dec., reabilitat termic, an finalizare 1990, termopan, parchet, suprafata 75 mp, fara datorii, exclus agentii **81.900 €;** ☎0722.621.844 oancea13silviu@gmail.com

319. **Doamna** Ghica vizavi de clinica Regina Maria dec., et. 3/8, 76 mp, 1991, apartament 3 camere in Doamna Ghica vizavi de clinica medicala Regina Maria cu vedere atât pe str. Doamna Ghica pe fata si cu vedere pe spate pe str. Gherase, confort 1, dec. (hol in H), **86.000 €;** ☎0724.889.344/ 0771.331.349 gafitaadi@yahoo.com

320. **DOAMNA GHICA, ap. 3 camere, et.10, bucatarie 13 mp, gresie, faianta, termopan, usa metalica, 43.000 €; ☎0723.457.433/ 0751.059.974**

321. **Doamna** Ghica, semidec., et. 9/10, 61 mp, 1977, apartament 3 camere, semidec., et.9/10, se vinde mobilat si utilat, fara risc seismic, cadastru, intabulare. **68.000 €;** ☎0749.199.193 cornelia.ionita@confortcasaimobiliare.ro

322. **Doamna** Ghica, et. 1/15, 70 mp, 2011, complet mobilat, 2 gr. sanitare, suprafata construita 80 mp, utila 70 mp, **80.000 €;** ☎0740.234.964

323. **Doamna** Ghica, dec., et. 9/10, 63 mp, 1975, Doamna Ghica, ap.3 camere, dec., 3 balcoane, bloc reabilitat, scara curata, zona verde si linistita, cadastru, intabulare, **67.000 €;** ☎0749.199.193 cornelia.ionita@confortcasaimobiliare.ro

324. **Doamna** Ghica, Colentina, Parc Plumbuita, dec., et. 9/10, 85 mp, 1975, vand apartament 3 camere Doamna Ghica renovat recent stradal vis a vis de Parcul Plumbuita, **85.000 €;** ☎0766.371.110/ 0767.259.882 balan_gabriela_94@yahoo.com

325. **Doamna** Ghica, Colentina, parc Plumbuita dec., et. 9/10, 1975, vand apartament 3 camere zona Doamna Ghica **85.000 €;** ☎0766.371.110/ 0767.259.882 balan_gabriela_94@yahoo.com

326. **Doamna** Ghica, Plaza, dec., et. 6/16, 77 mp, 2009, complex rezidential, gresie, faianta, parchet, termopan, um Pinum, 2 unitati aer conditionat, 2 grupuri sanitare, bucatarie inchisa, contorizat, balcon 13 metri patrati, TVA 5% aplicabil; **80.000 €;** ☎0753.088.272/ 0762.248.118 info@secure-homes.ro

327. **Doamna** Ghica, Plaza, dec., et. 8, 81 mp, 2009, complex rezidential, gresie, faianta, parchet, termopan, um Pinum, 2 unitati aer conditionat, 2 grupuri sanitare, bucatarie inchisa, contorizat, balcon 20 metri patrati, TVA 5% aplicabil; **85.000 €;** ☎0753.088.272/ 0762.248.118 info@secure-homes.ro

328. **Doamna** Ghica, Terasa dec., et. 11/16, 90 mp, 2012, ansamblu rezidential, constructie 2012, apartament confort 1, dec. situat la etajul 11/22, are 2 grupuri sanitare, o suprafata totala de 90 mp. superamenajat, cadastru si intabulare, liber **89.900 €;** ☎021.231.23.18/ 0731.144.151

329. **Domenii,** Parcul Copilului, Grivita dec., et. 4/5, 100 mp, 2018, 4 ap de 3 cam situate in imobil 2018 la etajele HP, 1si 4 cu finisaje de lux, centrala proprie, 2 gr. san, terase, parcare subterana, are lift Schindler 7 pers, g, f, m, p, geam baie, boxa, pret +TVA, **175.000 €;** ☎0723.348.535 relu.marin@siriusimobiliare.ro

330. **Domna** Ghica, rond Colentina dec., et. 9/12, 75 mp, 1978, www.proimo.ro vinde 3 camere, dec., 72 mp utili, bloc 1978 Septembrie, stradal, vedere pe spate, loc parcare, reabilitat 2018, lift nou, scara curata, necesita renovare, acceptam credit, **64.000 €;** ☎0729.286.655

331. **Doroban?i** Capitale, Piata Quito, etaj 1 în vila et. 1/2, 94 mp, 1930, D+P+2+M, solida (sistem grinzi si stalpi), terasa de 15 mp inchisa, legea 112 cu hotarare irevocabila, acces pe scara secundar?. Vecinatati: Victoriei, Kiseleff, Romana, Aviatorilor, Primaverii. **170.000 €;** ☎0722.393.151 libra.imobiliare@gmail.com

332. **Dorobanti** capitale dec., et. 1/1, 72 mp, Apartament confort 1, dec., m/p+1+m, zona centrala, 3 camere cu o suprafata de 72 mp, curat, cadastru si intabulare, pret discutabil, **103.000 €;** ☎021.231.23.18/ 0731.144.152

333. **Dorobanti** Perla, dec., et. 3/10, 86 mp, 1970, apartament renovat, utilat, in bloc reabilitat, cu 2 grupuri sanitare, balcon lung, inchis, vedere stradala, zona si imobil deosebit, foarte aproape de Liceul Caragiale si zona Capitale, ideal reziden., **139.000 €;** ☎0744.505.999 alexandru@k-imobiliare.ro

334. **Dorobanti,** dec., et. 2/6, 118 mp, 2008, urgent- apartament 3 camere superb, dec. situat in Dorobanti, etajul 2/6, spatios,luminos, suprefata 118 mp utili, 2 bai mari, dressing, constructie 2008, loc de parcare subteran; **245.000 €;** ☎0726.051.074

335. **Dorobanti,** Beller, bloc nou, dec., et. 1/5, 85 mp, 2017, 2017, etaj 1/5, 85mp utili, dec., living luminos si spatios cu iesire pe balcon si vedere pe fata, bucatarie separata,grup sanitar, dormitor matrimonial cu baie proprie si un dormitor secundar **169.989 €;** ☎0748.172.382

336. **Dorobanti,** Capitale, dec., et. 2/3, 153 mp, 1943, spatii mari Buc, 19 d, 16,18 living 26 hol 18, liber, centrala terasa 15 mp acte la zi zona superba merita vazut. **275.000 €;** ☎0727.412.986

337. **Dorobanti,** Capitale, apartament 3 camere/ vila, dec., et. 1/2, 1956, etaj 1/2, suprafata utila 77 mp, 2 grupuri sanitare (baie + grup sanitar), constructie 1956, fara legea 112 si fara risc seismic, centrala termica proprie, garaj **147.000 €;** ☎0726.274.984

338. **Dorobanti,** Eminescu, semidec., et. 1/4, 100 mp, 2017, apartamente de lux (finisaje la comanda) zona linistita cu trafic redus. **180.000 €;** ☎0765.929.485 Cbf.dani@yahoo.ro

339. **Dorobanti,** Perla, 3 camere semidec., et. 9/11, 72 mp, 1962, 3 camere Dorobanti, bloc Perla, cel mai mic pret din zona 1243 euro/mpu. Necesita renovare, comision negociabil. Vedere catre Hatmanul Arbore. Bloc izolat termic. Consolidat in 1982; **90.000 €;** ☎0736.853.424

340. **Dorobanti,** str. Prof. Ion Bogdan 9, dec., et. 1/1, 100 mp, 1960, 3 camere, bucatarie, baie si wc serviciu, localizat in strada Profesor Ion Bogdan nr.9, termopan, renovat,reabilitat, negociabil, telefon contact, **190.000 €;** ☎+40763565486

341. **Dorobanti/** Perla, apartament spatiu comercial, dec., et. parter/3, 60 mp, 1958, provenit dintr-un apartament cu 2 camere la parterul unui bloc de apartamente, situat pe Strada Grigore Alexandrescu 108. **120.000 €;** ☎0724.761.965

342. **Dristor** dec., et. 2/8, 70 mp, Ramnicu Valcea, benzinaria Mol, dec., 2/8, bloc reabilitat, 2 grupuri sanitare, termopane, usa metalica, scara curata, **85.000 €;** ☎0732.135.467 ramax2016@yahoo.com

343. **Dristor** metrou semidec., et. 9/10, 70 mp, 1970, Dristorului, Baba Novac, Eufrosina Popescu, complet renovat, usi schimbate, gresie, faianta, parchet, termopane, bloc reabilitat, toate actele, liber situat la 5 min metrou; **75.500 €;** ☎0732.135.471

344. **Dristor** metrou, dec., et. 2/8, 73 mp, 1985, Baba Novac, Dristorului, Mihai Bravu, confort 1, dec., 2 gr sanitare, balocn mare, renovat total situat la 2 min metrou, merita vazut; **110.000 €;** ☎0732.135.471

345. **Dristor** metrou, dec., et. 1/8, 72 mp, 1983, Camil Ressu, Rm Valcea, confort 1, dec., bloc reabilitat termic, etaj 1din 8, 2 gr sanitare, renovat recent, instalatii schimbate, situat la 2 min metrou dristor, merita vazut, **98.000 €;** ☎0732.135.471

346. **Dristor** Ramnicu Sarat dec., et. 4/4, 1969, ap 3 camere., bloc reabilitat, zona cu verdeata, la 7 min. de metrou, piata, Park Lake, toate actele, bloc tip H, **77.000 €;** ☎0723.460.200/ 021.210.76.00 sweethome_imob@yahoo.com

347. **Dristor,** semidec., et. parter/10, Camil Ressu, metrou, etajul parter cu 2 balcoane, 71 mp, zugravit, gresie si faianta, parchet, termopan, bloc reabilitat, parcul\et la scara blocului, metrou la 1 minut; **84.999 €;** ☎0765.255.122

348. **Dristor,** dec., et. parter/8, 70 mp, 1984, Fizicienilor, 3 camere dec., renovat, toate imbunatatirile, se vinde cu tot cu mobila, bloc reabilitat **71.000 €;** ☎0732.135.470

349. **Dristor,** dec., et. 7/8, 68 mp, 1983, Fizicienilor, vis a vis de Lidl, al Suraia, cf I, liber, partial renovat, acte la zi; **69.000 €;** ☎021.253.01.13/ 0745.087.966 office_treibrazi@yahoo.com

350. **Dristor,** semidec., et. 9/10, metrou 5 minute, renovat recent, gresie, faianta, parchet, termopane, usa metalica, bloc reabilitat, toate actele **75.000 €;** ☎0732.135.467 ramax2016@yahoo.com

351. **Dristor,** dec., et. 7/8, 70 mp, 1983, Ramnicu Valcea, benzinaria Mol, dec., curat, toate actele, gresie, faianta, parchet, termopane, usa metalica, model rusesc, 2 lifturi, Kaufland 2 minute. **80.000 €;** ☎0732.135.467 ramax2016@yahoo.com

352. **Dristor,** 15 minute metrou, dec., et. 3/4, 69 mp, 1983, strada Ion Iosif, bloc 4 etaje, 2 gr sanitare, complet renovat, gresie, faianta, parchet, termopane, usa metalica, aer conditionat, geam baie, usor negociabil, **77.500 €;** ☎0732.135.471 office@ramax.ro

353. **Dristor,** 5 minute metrou, semidec., et. 9/10, 70 mp, strada Eufrosina Popescu, complet renovat, usi schimbate, gresie, faianta, parchet, termopane, bloc reabilitat, toate actele, liber. **75.000 €;** ☎0728.777.132 office@ramax.ro

354. **Dristor,** adiacent, 7 min. metrou, dec., et. 2/8, 74 mp, 1982, cf. 1, negociabil, **85.000 €;** ☎0723.723.485

355. **Dristor,** chiar la metrou, dec., et. 1/4, 70 mp, 1970, 3 camere dec., renovat recent, toate imbunatatirile, instalatie electrica si sanitara schimbata, centrala termica, geam la baie, vedere mixta, 2 minute reale metrou, se vinde mobilat si utilat. **83.000 €;** ☎0732.135.470

356. **Dristor,** Fizicienilor, proprietar, dec., et. 4/8, 70 mp, 1984, 3 camere, 1984, reabilitat termic, dec., 2 bai, renovat recent modern, finisaje lux, se vinde partial mobilat, 4/8, loc parcare, 70 mp, 2 aer conditionat, ratb, 10 min metrou, Parklake, acte. **89.900 €;** ☎0724.377.640 marianolteanu1977@yahoo.com

357. **Dristor,** Fizicienilor, vav Lidl, dec., et. 6/8, 67 mp, 1983, bloc reabilitat, cf. 1, dec., 2 gr. sanitare, gresie, faianta, parchet, bloc din 1983, metrou Grigorescu la 10 minute, parc IOR, negociabil **75.000 €;** ☎0728.777.132 office@ramax.ro

358. **Dristor,** Mc Donalds, vanzari dezvoltator dec., et. 2/5, 75 mp, 2018, parcare subterana inclusa in pret, comision 0, constructie noua, dezvoltator, bucatarie inchisa, bloc din caramida, centrala proprie, finisaje de calitate superioara, locuri de parcare, program L-D, **109.000 €;** ☎0722.248.933 viorel.iosifescu@gmail.com

359. **Dristor,** metrou dec., et. 4/8, 70 mp, 1984, Ramnicu Valcea x Ramnicu Sarat, confort 1, centrala termica, dec., gresie, faianta, parchet, termopane, usa metalica, situat la 8-10 min metrou **83.000 €;** ☎0732.135.471

360. **Dristor,** metrou dec., et. 3/4, 69 mp, 1983, strada Iosif Ion, dec., bloc 4 etaje, 2 gr. sanitare, complet renovat, gresie, faianta, parchet, termopane, usa metalica, aer conditionat, geam baie, usor neg., **77.500 €;** ☎0728.777.132 office@ramax.ro

361. **Dristor,** metrou, Mall Park Lake, semidec., et. 3/4, 70 mp, Ramnicu Sarat intersectie cu Istriei, 7-8 minute metrou, 5 minute piata Ramnicu Sarat, semidec., zona verde, negociabil, fara imbunatatiri **77.000 €;** ☎0732.135.467 ramax2016@yahoo.com

362. **Dristor,** metrou, parcare inclusa, faza 1, 2 si 3 dec., 80 mp, 2018, 3 blocuri noi, peste 20 modele, 30 blocuri finalizate, direct dezvoltator, bucatarie inchisa, balcon inchis, centrala proprie, finisaje premium, accept credit bancar, Mihai Bravu, **109.000 €;** ☎0761.309.031

363. **Dristor,** Racari, dec., et. 7/8, 70 mp, 1984, ID: 4523. Apartamentul este situat pe strada Racari la 10 minute de Metrou Dristor. 3 camere dec., renovat complet, etaj 7/8, an constructie 1984, 70 mp, 2 bai. Se accepta credit; **83.000 €;** ☎0738.685.854

364. **Dristor,** Ramnicu Valcea, dec., et. 5/10, 71 mp, 1979, 3 camere dec. complet, 2 grupuri sanitare, balcon mare, geam la baie, bloc reabilitat, **85.000 €;** ☎0732.135.470

365. **Dristor,** Ramnicu Valcea, dec., et. 2/8, 70 mp, 1984, 3 camere dec., benzinaria MOL, 2 grupuri sanitare, complet renovat, instalatie electrica si sanitara schimbata, centrala termica, bloc reabilitat, scara curata, 6-7 minute metrou, **92.000 €;** ☎0732.135.470

366. **Dristor,** Ramnicu Valcea, dec., et. 7/8, 71 mp, 1985, 3 camere, confort 1, dec., etaj 7/8, 71 mp, constr 1985, 2 grupuri sanitare, 1 balcon, imbunatiri; gresie, faianta, parchet, termopan, ac, um. Acte ok. **82.000 €;** ☎0722.459.956/ 0747.111.633 iacobsorin02@yahoo.com

367. **Dristor,** Rm. Sarat, semidec., et. 2/4, 61 mp, 1968, va propun un apartament cu 3 camere in zona Dristor - Rm. Sarat, aproape de statia de metrou Dristor si de piata Rm. Sarat. **71.500 €;** ☎0722.732.975 axadomenii@yahoo.com

368. **Dristor/Fizicienilor,** et. parter/4, 65 mp, 1984, Dristor - strada Suraia 8, vand apartament 3 camere dec., 65 mp, parter/4, c-tie 1984, bloc reabilitat termic, complet mobilat si utilat, renovat, gresie, faianta, parchet, termopan, aer cond., **71.000 €;** ☎0725.073.075 valentinacalitoiu.imob@gmail.com

369. **Drumul** Sarii / 13 Septembrie apartament 3 camere dec., et. 1/8, 77 mp, 1986, apartament 3 camere in Drumul Sarii, renovat complet in 2018, c-tie din 1986, 77 mp, centrala termica, tamplarie Qfort, geam la baie, aer conditionat, acte in regula; **106.000 €;** ☎0760.101.325

370. **Drumul** Taberei 65 mp, plaza- 65 mp, gresie, faianta, termopan, parchet, usa metalica, balcon inchis, baie cu geam, parc, linia 41, **58.500 €;** ☎0760.276.504

371. **Drumul** Taberei dec., et. 4/10, 70 mp, 1975, Prel. Ghencea, stradal, cf. 1 dec., etaj 4/10, bloc reabilitat, gresie, faianta, parchet, termopan, usa metalica, mobilat utilat, toate actele, acc. credit, **63.000 €;** ☎0726.488.835

372. **Drumul** Taberei semidec., et. 1, 60 mp, 1974, vand apartament 3 camere, etaj 1/10, renovat recent, zona linistita, verdeata, parc in fata blocului **80.000 €;** ☎0722.151.155 turcugeanina80@gmail.com

373. **Drumul** Taberei dec., et. 1/4, 70 mp, 1973, Zona piata Valea Ialomitei apartament amenajat complet si recent, bloc reabilitat , zona verde , acces rapid la mijl de transport , acte la zi . **62.900 €;** ☎0734.545.248 george@21imobiliare.ro

374. **Drumul** Taberei (Poiana Muntelui - parc), semidec., et. 4/9, 72 mp, apartament de vanzare confort 1, cu 2 balcoane, 1 baie cu geam de aerisire, imbunatatiri: gresie, faianta, termopan, usa metalica, parchet lem masiv, zona forte buna; **56.500 €;** ☎0722.301.910

375. **Drumul** Taberei - 3 camere, 2 bai, dec., et. 1/3, 66 mp, 2018, apartamente cu 3 camere, etajul 1, finisate la cheie, cu centrala proprie, pe strada Serg. Major Cara Anghel nr. 12, comision 0%, **76.000 €;** ☎0742.400.300

376. **Drumul** Taberei - Auchan Tricod dec., et. 10/10, 60 mp, 1972, apartament 3 camere circular de vanzare zona Valea Calugareasca, situat la et. 10 din 10, terasa in stare buna, bloc cu 2 lifturi, vedere panoramica, suprafat 60m bloc cu 2 lifturi, baie cu geam, termopan **55.600 €;** ☎0730.556.908

377. **Drumul** Taberei - Compozitorilor - 1 Mai dec., et. 1/3, 81 mp, 2018, apartamente cu 3 camere, etajul 1, finisate la cheie cu gresie, faianta, parchet, baie utilata cu obiecte sanitare, usi noi, centrala proprie, pe strada Serg. Major Cara Anghel nr. 12, comision 0%, **85.000 €;** ☎0742.400.300

378. **Drumul** Taberei 34, dec., et. 7/10, strada Obcina Mare, etajul 7, circular, bloc reabilitat, gresie, faianta, geam baie, liber, toate actele **63.000 €;** ☎0728.777.132 office@ramax.ro

379. **Drumul** Taberei p/10 la 55000euro, dec., et. parter/10, 57 mp, 1973, Drumul Taberei Raul Doamnei-Valea Oltului stradal Prel Ghencea 3 camere dec. p/10 gresie faianta, parchet, termopan usi schimbate usa metalica izolat termic, 57 mp, **55.000 €;** ☎0727.279.336

380. **Drumul** Taberei, semidec., et. 3/10, 45 mp, 1 min. parc Moghioros, str Targu Neamt, fara imbunatatiri, zona si bloc impecabile, acte, acc. credit ipotecar **45.000 €;** ☎021.434.30.60/ 0731.322.851 bestimobiliaremilitari@gmail.com

381. **Drumul** Taberei, dec., et. 5/10, 65 mp, 1974, 34, Favorit, cf 1 circular, etaj 5/10, termopan, usa metalica, contorizat, liber, cadastru, intabulare, acc credit, discutabil. **67.000 €;** ☎0726.488.835

382. **Drumul** Taberei, semidec., et. 5/14, 75 mp, 2007, Ansamblul Primavara, Prelungirea Ghencea, bloc 2007, apartament spatios, centrala proprie, mijloace de transport, disponibil imediat. **65.000 €;** ☎0758.098.917/ 0758.098.905 georgian.draghia@galaxyimob.ro

383. **Drumul** Taberei, dec., et. 3/11, 74 mp, 2019, apartament 3 camere de tip C in complex Plaza Residence faza 2. Unitatile se predau semifinisate si au termen de finalizare in octombrie 2019; **99.000 €;** ☎0738.713.282/ 0738.713.283 office@plazaresidence.ro

384. **Drumul** Taberei, dec., et. 3/11, 74 mp, 2019, apartament 3 camere tip A in complex Plaza Residence Faza 2. Unitatile se predau semifinisate, termenul de finalizare este in octombrie 2019; **88.600 €;** ☎0738.713.282/ 0738.713.283 office@plazaresidence.ro

385. **Drumul** Taberei, dec., et. 1/11, 74 mp, 2019, apartament 3 camere tip B in complex Plaza Residence faza 2. Unitatile se predau semifinisate si au termen de finalizare in octombrie 2019; **88.600 €;** ☎0738.713.282/ 0738.713.283 office@plazaresidence.ro

386. **Drumul** Taberei, semidec., et. parter/10, 70 mp, 1974, Azzurro, Chilia Veche, cf. 1 semidec., etaj p/10, cu balcon, usa metalica, gresie, faianta, fara alte amenajari, acte, acc cash, credit ipotecar, usor negociabil, **58.900 €;** ☎0726.488.835

387. **Drumul** Taberei, dec., et. 5/10, 1982, Billa, Bozieni bloc numeric 1980 et 5/10, cf1, 72 mp, fara imbunatatiri, foarte spatios si foarte bine compartimentat, spatii de depozitare, 2 gr. sanitare, vedere mixta, acte pregatite, acc credit PC, **77.000 €;** ☎0726.488.835

388. **Drumul** Taberei, dec., et. 2/4, 100 mp, 2010, Brancusi, vis-a vis Centru Medical Brancusi, et 2/4, dec., finisaje de calitate, 2 balcoane, 2 gr. sanitare, living generos 35 mp, se vinde mobilat si utilat, intabulat, accept credit, **95.000 €;** ☎0734.830.800

389. **Drumul** Taberei, dec., et. 2/10, 1974, Bucla, apartament 3 camere, dec., 2/10, 1974, 70 mp, usi schimbate, parchet masiv, liber, acte, se accepta credit. **61.500 €;** ☎0770.438.713/ 0769.088.539

390. **Drumul** Taberei, semidec., et. 3/4, 65 mp, 1974, Calugareasca, Azzurro, cf 1 semidec., bloc reabilitat, etaj 3/4, fara amenajari, contorizat, eliberabil, acc credit, **59.900 €;** ☎0726.488.835

391. **Drumul** Taberei, semidec., et. parter/10, 64 mp, 1973, Chilia Veche liceul Lovinescu apartament situat la parterul unui bloc cu 10 etaje. Blocul este tip TD si este construit in anii 1972-1973. Apartamentul nu este renovat,a re balcon; **56.000 €;** ☎0725.500.710/ 0725.500.700 oscar.raceanu@gs2000.ro

392. **Drumul** Taberei, dec., et. 2/10, 74 mp, 1980, Drumul Taberei 34, 2/10, cf. 1, dec., constructie 1980, g, f, p, t, um, loc parcare ADP, acte. In apropiere sunt mijloace ratb, viit st. metrou, hypermarketuri, piata, parc. Pret negociabil **71.500 €;** ☎0760.654.544

393. **Drumul** Taberei, et. parter/8, 75 mp, Favorit, apartament 3 camere stradal, 2 balcoane, amenajat. ☎0723.201.005

394. **Drumul** Taberei, semidec., et. 3/10, 50 mp, 1974, Parc Moghioros cf 2 etaj 3/10 imbunatatiri partiale contorizat eliberabil, cadastru, intabulare, acc credit, **53.000 €;** ☎0726.488.835

395. **Drumul** Taberei, dec., et. 3/4, 70 mp, 1974, Parc Moghioros, cf. 1 dec. etaj 3/4, loc parcare parchet, termopane, calorifere cu termostate, aer conditionat, acte **85.000 €;** ☎0726.488.835

396. **Drumul** Taberei, dec., et. parter/4, 67 mp, 2015, Prelungirea Ghencea, statia Ghidiceni, aproape de Raul Doamnei, bloc 2015, suprafata 67mp, amenajat, centrala proprie, toate utilitatile, parcare subterana, boxa, acces facil Ratb, scoala, gradinita, **77.500 €;** ☎0733.089.030

397. **Drumul** Taberei, semidec., et. 10/10, 66 mp, 1971, proprietar ap 3 cam semidecom, langa parc Moghioros, et 10, cu etaj tehnic deasupra. Renovat : gresie, parchet, termopan, semimobilat, 2 lifturi. Pozitie ideala la 3 min de viitoarea statie de metrou **55.000 €;** ☎0726.328.920/ 0730.450.587

398. **Drumul** Taberei, dec., et. 4/4, 65 mp, 1978, Raul Doamnei Aleea Istru apartament dec. situat la etajul 4 al unui bloc cu 4 etaje. Apartamentul este zugravit recent, este liber si are toate actele la zi; **56.500 €;** ☎0725.500.710/ 0725.500.700 oscar.raceanu@gs2000.ro

399. **Drumul** Taberei, dec., et. parter/4, 65 mp, 1973, Raul Doamnei intersectie, parter inalt/4, dec., 65 mp, curat, termopane, usa metalica, centrala termica, contorizat, bloc curat, zona buna, liber, acte facute, accept credit, acces viitor metrou **61.500 €;** ☎0724.370.636/ 0724.262.436 mfirut@yahoo.com

400. **Drumul** Taberei, dec., et. 2/10, 70 mp, 1976, semistradal cf 1 dec. etaj 2/10 contorizat liber parchet masiv cadastru intabulare acc credit usor discutabil, **62.500 €;** ☎0726.488.835

Imobiliare vânzări 3 CAMERE

401. **Drumul** Taberei, dec., et. 2/4, termopan, parchet, gresie, faianta, renovat, **70.000 €;** ☎0724.321.698

402. **Drumul** Taberei, semidec., et. 3/4, 65 mp, 1972, Valea Argesului, apartament, 3 camere, 3/4, termopan, usa metalica, instalatia electrica schimbata, liber, acte facute, se accepta credit, **61.000 €;** ☎0770.438.713/ 0769.088.539

403. **Drumul** Taberei, et. 3/4, 67 mp, 1977, Valea Calugareasca, apartament 3 camere, confort 1, etaj 3/4, constructie 1977, reabilitat termic, 2 boxe, scara foarte curata, liber, acte **59.000 €;** ☎0769.088.539/ 0770.438.713

404. **Drumul** Taberei, 1 Mai Compozitorilor, semidec., et. parter/9, 63 mp, 1973, Apartament 3 camere semidec., in spatele restaurantului Hanul Drumetului parter cu balcon, geam la baie, gresie + sapa, pereti la lavabila, termopan, usa metalica, instalatiile schimbate negociabil **69.000 €;** ☎0773.929.072

405. **Drumul** Taberei, 1 Mai, dec., et. 1/10, 75 mp, 1980, 75 mp, et.1/10, c-tie 1980, dec., 2 gr.sanitare, liber, termopan, acces imediat ratb, scoli, gradinite, parcuri, hipermarket, **72.000 €;** ☎0769.470.920

406. **Drumul** Taberei, 1 Mai, dec., et. 10/11, 73 mp, 1980, Compozitorilor, intersectie Sibiu, dec., termopan, gresie, faianta, 2 balcoane, vedere mixta, scara deosebita; **62.500 €;** ☎0723.416.624

407. **Drumul** Taberei, 1 Mai, Compozitorilor, bloc Tip Z dec., et. parter/10, 60 mp, 1974, parter din 10, cf 1, dec.-circular, fara imbunatatiri, geam de aerisire in grupul sanitar, spatii de depozitare, are balcon, 2 lifturi, scara curata, acte pregatite, accept credit Prima Casa. **58.000 €;** ☎0786.325.404/ 0730.353.174 mihai.publicimob@gmail.com

408. **Drumul** Taberei, 1 Mai, Sibiu, semidec., et. parter/4, 65 mp, 1979, bloc 1979, parter cu balcon, termopan, orientat spre sud, parcare A D P, acte, liber, **65.500 €;** ☎0723.416.624

409. **Drumul** Taberei, 1-2 de scoala, cresa, Materna, et. 3/4, 65 mp, apartament de vanzare, confort 1, cu balcon, imbunatatiri: termopane, parchet, usa metalica, calorifere noi, gresie, faianta, loc parcare, acte, liber. **62.000 €;** ☎0722.301.910

410. **Drumul** Taberei, 2 min. Plaza Mall si Tramvai 41, semidec., et. 4/10, 62 mp, 1970, cf. 1, spatios si bine compartimentat, spatii de depozitare, zona verde, linistita, 2 lifturi, scara curata, posibilitate parcare cu usurinta, Piata Moghioros 2-3 min. Acte la zi. **60.000 €;** ☎0786.325.404/ 0730.353.174 mihai.publicimob@gmail.com

411. **Drumul** Taberei, 3 cam, dec., 82 mp, centrala dec., et. parter/4, 82 mp, 2010, Valea Cricovului, adiacent Valea Oltului si Anl, complex rezidential, bloc nou 2010, parter inalt/4, cf1, dec, 82 mp, amenajat, imbunatatiri totale:g, f, p, t, rulouri geam, balcon mare, centrala termica, 2 gr sanit. **74.000 €;** ☎0762.039.796 violetaimob@gmail.com

412. **Drumul** Taberei, 85, parc Istru, impecabil dec., et. parter/4, 65 mp, 1973, Potaisa, renovat, termopan, parchet, gresie,faianta se vinde partial mobilat, apartament primitor, zona verde, apropiere loc joaca copii, loc parcare ideal familie. Te poti muta **65.000 €;** ☎0723.962.905

413. **Drumul** Taberei, AFI Cotroceni, semidec., et. 3/4, 62 mp, 1969, Drumul Taberei, Afi Cotroceni, confort 1, semidec., etaj 3/4, 65 mp, fara imbunatatiri, liber, geam la baie, acte, **70.000 €;** ☎0728.874.507 costinviziru.khc@gmail.com

414. **Drumul** Taberei, Afi Cotroceni, semidec., et. 5/8, 63 mp, 1973, Favorit, 5 minute Afi Cotroceni, circular, renovat recent, gresie, faianta, parchet, termopan, se vinde mobilat si utilat, cadastru, intabulare, accept credit. **65.000 €;** ☎0734.830.800

415. **Drumul** Taberei, Argesului, semidec., et. 2/4, 66 mp, 1973, 3 camere, confort 1, semidec., etaj 2/4, logie, 66 mp, gresie, faianta, parchet, usa metalica, accepta credit, acte, pret negociabil, **65.000 €;** ☎0730.556.914 ionnedea.khc@gmail.com

416. **Drumul** Taberei, Auchan dec., et. parter/4, 65 mp, 1977, apartament 3 camere dec., 2 balcoane , parter inalt /4 , gresie, faianta, mocheta, usa metalica, centrala proprie, **64.000 €;** ☎0773.929.072

417. **Drumul** Taberei, Auchan, semidec., et. 8/10, 47 mp, 1973, apartament 3 camere, confort 2, semidec., etaj 8/10, situat la 5 minute distanta de Auchan, tramvai 41, termopan, usa metalica, centrala termica, fara alte imbunatatiri, cadastru. liber. **41.000 €;** ☎0766.668.893

418. **Drumul** Taberei, Auchan, et. parter/4, 72 mp, 1978, Drumul Taberei, Auchan, Valea Calugareasca, parter/4, dec., bloc 1978, 2 balcoane, centrala proprie, termopan, parcare, zona linistita, **66.000 €;** ☎0723.173.783/ 0769.088.538

419. **Drumul** Taberei, Auchan, bloc 1980 dec., et. 5/10, 72 mp, 1980, Apartament 3 camere dec., et. 5/10, la gri (lavabila, usa metalica, termopan, instalatii) bucatarie mare, pret 78.000 euro sau la cheie cu finisaje de calitate 85.000 euro, **78.000 €;** ☎0773.929.072

420. **Drumul** Taberei, Azzuro, semidec., et. parter/9, 72 mp, 1972, P/9, cf. 1, semidec., balcon mare, neamenajat, stradal, langa complex, acces imediat ratb, scoli, hipermarket, parc, **58.500 €;** ☎0769.470.920

421. **Drumul** Taberei, Azzuro, liceul Lovinescu, semidec., et. parter/10, 64 mp, 1972, bucatarie 9 m, Drumul Taberei, in spatele restaurantului Azzuro, zona Chilia Veche, 3 cam, et P/10, cf 1, sdec, 64 mp, cu balcon, bloc monolit (turnat) tip T, bucatarie mare 9 mp, liber, fara imbunatatiri, acte in regula. Ocazie. **57.000 €;** ☎0762.039.796 violetaimob@gmail.com

422. **Drumul** Taberei, bd. Timisoara, Romancierilor dec., et. 3/4, 65 mp, 1973, este pozitionat intr-o zona foarte linistita, ideal pentru pentru familie, multiple facilitati: gradinita, scoala, centre comerciale, mijloace transport RATB, viitoare statie metrou M5. Acte la zi **62.900 €;** ☎0748.147.205 ysaccosmin@evocasainvest.ro

423. **Drumul** Taberei, bd. Timisoara, sergent Moise dec., et. 9/9, 70 mp, 1975, 1975 constructie bloc, dec. 70, 30 mp, etaj 9/9, terasa renovata recent, bloc stradal, vedere laterala spre afi cotroceni, necesita renovare **54.900 €;** ☎0731.144.153/ 021.231.23.18 florexgrup@gmail.com

424. **Drumul** Taberei, Brancusi, 3 camere, 78 mp, garaj dec., et. 2/4, 78 mp, 2018, apartament 3 camere finalizat, inedit, Bloc nou 2018. Drumul Taberei, Prelungirea Ghencea. Apartamentul prezentat este dec., se afla la parter, are o suprafata utila de 78 mp se preda la cheie. **74.130 €;** ☎0723.243.544/ 0799.929.024 natalin.p@star-construct.ro

425. **Drumul** Taberei, Brancusi, imobil nou, et. 1/5, 80 mp, 2018, 2 minute RATB, finisaje superioare, 2 minute pana la parc, 10 minute Kaufland si viitoarea statie de metrou Brancusi. Direct dezvoltator, **78.100 €;** ☎0736.380.187/ 0799.929.024 constantin.s@star-construct.ro

426. **Drumul** Taberei, Brancusi, imobil nou, RATB 2 min. dec., et. 1/5, 80 mp, 2018, finisaje superioare, 2 minute pana la parc, 10 minute Kaufland si viitoarea statie de metrou Brancusi. **78.100 €;** ☎0736.380.187/ 0799.929.024 constantin.s@star-construct.ro

427. **Drumul** Taberei, Brancusi, Ratb 1 minut dec., et. 1/6, 80 mp, 2017, Locuinta cu trei camere, dec.a, et. 1/6, suprafata utila 80 mp, se preda finisat cu finisaje de lux, lift, constructie pe cadre de beton cu pereti din caramida Phoroterm, izolat cu vata bazaltica, **82.000 €;** ☎0764.665.766/ 0799.929.024 simona.b@star-construct.ro

428. **Drumul** Taberei, Bucla, Moghioros, Cetatea Histria semidec., et. 3/10, 50 mp, 1972, 3/10 confort 2, 50 mp, renovat, bine impartit, scara civilizata, luminos, zona verde, liber, toate actele ok **59.500 €;** ☎0735.883.452 daniel.enache@central-imobiliare.ro

429. **Drumul** Taberei, Bucla, Valea Ialomitei dec., et. 4/10, 71 mp, 1975, et. 4/10, cf. 1, dec., 71 mp, toate imbunatatirile, complet mobilat si utilat, se vinde ca in imagini, compartimentare eficienta, spatii de depozitare, balcon 10 m, acte pregatite, accept credit Prima Casa **67.500 €;** ☎0786.325.404/ 0730.353.174 mihai.publicimob@gmail.com

430. **Drumul** Taberei, Chilia Veche dec., et. 4/4, 65 mp, 1972, et 4, cf. 1, dec., 65 mp, zona parc Moghioros, partial renovat, foarte bine compartimentat, spatii de depozitare, bloc reabilitat, zona verde, linistita, acte pregatite **59.900 €;** ☎0786.325.404/ 0730.353.174 mihai.publicimob@gmail.com

431. **Drumul** Taberei, Compozitorilor comision 0% dec., et. 1/3, 80 mp, 2018, Drumul Taberei, Compozitorilor, 3 camere dec.e, etajul 1 din 3, bloc 2018, finisat la cheie, caramida porotherm, 2 grupuri sanitare cu geam la baie, bucatarie inchisa, comision 0% **85.000 €;** ☎0742.400.300

432. **Drumul** Taberei, Drumetul, semidec., et. 9/10, 63 mp, 1972, Drumul Taberei, Drumetul, confort 1, semidec., etaj 9/10, 2 lifturi, 63 mp., gresie, faianta, parchet masiv, termopane, aer conditionat, geam la baie, liber, loc parcare ADP, acte, 65.500 e neg. **65.500 €;** ☎0728.874.507 costinviziru.khc@gmail.com

433. **Drumul** Taberei, Favorit, Compozitorilor dec., et. 1/3, 68 mp, 2018, direct dezvoltator, 3 camere dec.e, etajul 1 din 3, bloc 2018, finisat la cheie, caramida porotherm, 2 grupuri sanitare cu geam la baie, bucatarie inchisa, centrala proprie, finisaje incluse, **76.000 €;** ☎0742.400.300

434. **Drumul** Taberei, Favorit, etaj 3, liber, neamenajat dec., et. 3/10, 60 mp, 1970, Drumul Taberei, Favorit, semistradal, etaj 3, bloc monolit, circular, necesita renovare, liber, zona cu multe spatii verzi, ferita de zgomotul stradal, scoli, gradinite, mijloace transport, negociabil, **59.000 €;** ☎0721.019.959/ 0720.763.026 respectimob@yahoo.ro

435. **Drumul** Taberei, Frigocom, 3 cam, 8/10, dec., et. 8/10, 72 mp, 1976, mobilat, utilat, Drumul Taberei, Frigocom, vanzare 3 camere, confort I, dec., etaj 8/10, constructie 1976, suprafata totala 72 mp, renovat, mobilat, utilat, 3 ac, loc parcare. **60.000 €;** ☎0730.556.916

436. **Drumul** Taberei, Ghencea semidec., et. 6/8, 69 mp, 1983, Apartament 3 camere semidec., etaj 6/8 - 2 grupuri sanitare, bloc reablitat termic, termopane, geresie, faianta, parchet, usa metalica, loc de parcare, se vinde mobilat. Liber, **71.500 €;** ☎0732.624.689

437. **Drumul** Taberei, Ghencea, dec., et. 7/8, 68 mp, 1983, apartament 3 camere dec., etaj 7/8, 2 grupuri sanitare, balcon, termopane, usa metalica, gresie, faianta, parchet, usi interior schimbate, strada Meseriasilor. **68.900 €;** ☎0732.624.689

438. **Drumul** Taberei, Ghencea, semidec., et. 6/10, 70 mp, 1984, Drumul Taberei, Ghencea, confort 1, semidec., etaj 6/10, 70 mp., renovat recent, gresie, faianta, parchet, termopane, usa metalica, aer conditionat, 2 grupuri sanitare, mobilat, liber. **69.990 €;** ☎0728.874.507 costinviziru.khc@gmail.com

439. **Drumul** Taberei, Ghencea, bloc 1983 pt-armata dec., et. 4/8, 69 mp, 1983, et 4/10, cf. 1, dec., 69 mp, termopan peste tot inclusiv la balcon, 2 grupuri sanitare, 3 spatii de depozitare, foarte luminos, vedere spate, loc parcare ADP, acte pregatite, **70.000 €;** ☎0786.325.404/ 0730.353.174 mihai.publicimob@gmail.com

440. **Drumul** Taberei, Ghencea, bloc pentru armata semidec., et. 7/8, 72 mp, 1982, et. 7/8, cf. 1, semidec., 72mp, bloc 1982, 2 grupuri sanitare, imbunatatiri, curat, geam de aerisire, acte la zi **66.500 €;** ☎0786.325.404/ 0730.353.174 mihai.publicimob@gmail.com

441. **Drumul** Taberei, Ghencea, exclusivitate, semidec., et. 4/10, 70 mp, 1984, apartament 3 camere, renovat complet, gresie, faianta, parchet, termopan, usa metalica, usi interior, instalatiile schimbate, mobilat utilat, loc de parcare, bloc reabilitat termic, **85.000 €;** ☎0773.929.072

442. **Drumul** Taberei, Lasermed semidec., et. 5/10, 70 mp, 1978, 5/10, semidec. un singur dormitor, c-tie 1978, balcon mare, stradal, toate actele, acces imediat ratb, scoli, parcuri, piata **76.500 €;** ☎0769.470.920

443. **Drumul** Taberei, Lasermed, semidec., et. 7/10, 77 mp, 1980, Apartament 3 camere semidec., balcon 12 mp, bucatarie mare, vedere bulevard, toate actele **75.800 €;** ☎0773.929.072

444. **Drumul** Taberei, Lovinescu, et. parter/10, 1973, Chilia Veche, parter/10, confort 1, bucatarie si dormitoare mari, balcon inchis, acte la zi , accepta credit, **57.800 €;** ☎0723.173.783/ 0769.088.538

445. **Drumul** Taberei, metrou Valea Ialomitei dec., et. parter/9, 90 mp, 2018, Triplea Residence, 3 camere, Drumul Taberei, Valea Oltului, zona Kaufland Brancusi, 5 minute pana la metroul Valea Ialomitei, **83.895 €;** ☎0799.945.262 vanzari@triplea-residence.ro

446. **Drumul** Taberei, Moghioros, bloc 1980, dec., et. 5/10, 72 mp, 1980, apartament 3 camere dec., va fi predat la alb (peretii in lavabila, instalatiile schimbate, termopan, usa metalica, usi interior) toate actele, se poate preda si la cheie - 85000 euro **78.000 €;** ☎0773.929.072

447. **Drumul** Taberei, Moghioros, etaj 3 centrala termica semidec., et. 3/4, 63 mp, 1970, Drumul Taberei, Parc Mogioros, etaj 3, usa metalica, centrala termica, baie renovata, termopan, calorifere noi, bloc civilizat, pozitie deosebita, vis-a-vis de parc, scoala, statie Ratb, accept credit. **63.900 €;** ☎0721.019.959/ 0720.763.026 respectimob@yahoo.ro

448. **Drumul** Taberei, Moghiorosi Parc dec., et. 4/4, 65 mp, 1975, vand 3 camere, Moghiorosi, Drumul Taberei, Proprietar, **63.900 €;** ☎0760.991.375 stan.dragosclaudiu@gmail.com

449. **Drumul** Taberei, Orizont, semidec., et. 2/4, 60 mp, 1962, Drumul Taberei, Orizont, confort 1, semidec., etaj 2/4, 60 mp., usa metalica, aer conditionat, fara alte imbunatatiri, 67.000E negociabil, **65.000 €;** ☎0728.874.507 costinviziru.khc@gmail.com

450. **Drumul** Taberei, Orizont, 3 cam, 2/4 semidec., et. 2/4, 60 mp, 1962, Drumul Taberei, Orizont, vanzare 3 camere, confort 1, semidec., etaj 2/4, 60 mp., usa metalica, aer conditionat, parchet masiv, fara alte imbunatatiri; **65.000 €;** ☎0730.556.916

451. **Drumul** Taberei, Parc Moghioros, semidec., et. 3/4, 65 mp, 1974, Valea Calugareasca, apartament 3 camere semidec., etaj 3/4 - balcon inchis in termopan, apartamentul necesita renovare, pentru mai multe detalii contactati-ma telefonic, **59.900 €;** ☎0732.624.689

452. **Drumul** Taberei, Parc Moghioros, 3 minute de metrou semidec., et. 4/4, 61 mp, 1975, Ocazie. 3 camere, bloc reabilitat, cf 1, termopane, obloane, centrala, calorifere mari, balcon inchis, parchet, usa lemn masiv, utilat si mobilat. 3 minute de metrou. Accepta credit. **59.999 €;** ☎0770.710.991

453. **Drumul** Taberei, parc Moghioros, metrou, dec., et. 4/4, 68 mp, 1975, Raul Doamnei Brasov, linia 41, structura diafragme, zona verde, linistita, complet dec., fara probleme cu terasa, balcon, vedere E, luminos, termopan, usa metalica, necesita renovare, in reabilitare, piata, liber, acte **49.900 €;** ☎0758.323.323 office@imobservicecenter.ro

454. **Drumul** Taberei, Piata Valea Ialomitei, dec., et. 8/8, 60 mp, 1977, 3 camere, dec., bloc 1977, etaj 8 din 8, terasa renovata recent, bucatarie inchisa, balcon inchis cu termopan, baie cu geam, necesita renovare, piata, loc de joaca, magazine. Pret: 58.000 euro. **58.000 €;** ☎0730.556.910

455. **Drumul** Taberei, Potaissa, dec., et. 4/10, 70 mp, 1975, dec., 70 mp, etaj 4/10, bloc reabilitat, gresie, faianta, parchet, termopan, usa metalica, mobilat utilat, toate actele, acc. credit. **63.000 €;** ☎+40769470920

456. **Drumul** Taberei, Raul Doamnei, dec., et. 10/10, 68 mp, confort 1, curat, gresie, faianta, parchet, termopan, acte, credit, **57.000 €;** ☎0728.873.202/ 0726.385.622 liviu.andrei@falc-imobiliare.ro

457. **Drumul** Taberei, renovat complet lux, dec., et. 1/10, 70 mp, 1974, apartament cu 3 camere in cartierul Drumul Taberei.Apartamentul este la etajul 1 are 70 mp dec. in zona verde a cartierului Drumul Taberei. Pretul este de 73000 euro. **73.000 €;** ☎0760.654.541 teodor.concept@yahoo.com

458. **Drumul** Taberei, Romancierilor, dec., et. 7/10, 69 mp, 1974, 3 camere, confort 1, dec., 69 mp, etaj 7/10, balcon 9 mp, gresie, faianta, parchet, termopan, usa metalica, accepta credit, cadastru, intabulare **69.900 €;** ☎0730.556.914 ionnedea.khc@gmail.com

459. **Drumul** Taberei, Romancierilor, et. 3/4, 70 mp, 1973, apartament 3 camere confort1 dec. etaj 3/.4, gresie, faianta, parchet, termopan, usa metalica, acte la zi, se accepta credit, **59.900 €;** ☎0734.545.248 george@21imobiliare.ro

460. **Drumul** Taberei, Romancierilor, semidec., et. 7/10, 70 mp, 1975, parc, etaj 7/10, cf. 1, sdec., 2 gr. sanitare, gresie, faianta, parchet, termopan, usa met, balcon mare, liber, loc parcare ADP, langa bloc sunt statii RATB, viit. st. metrou, piata, parc. Toate actele **69.000 €;** ☎0760.654.544

461. **Drumul** Taberei, Romancierilor, Timisoara, dec., et. 2/4, 102 mp, 2017, Militari, Rasaritului, 3 camere, dressing, semimobilat, 2 locuri de parcare, etajul 2/4, lift, 101 mp, 2 gr. sanitare, 2 balcoane, centrala proprie, constructie 2017 septembrie. Comision 0. **159.990 €;** ☎0742.400.300

462. **Drumul** Taberei, Sibiu, M A P N, semidec., et. 6/10, 63 mp, 1974, apartament 3 camere modificat cu autorizatie, bucatarie deschisa, dormitor de 18 mp , baie cu geam , renovat, mobilat, utilat, acte, ideal investitie cat si pt locuit, **72.500 €;** ☎0723.416.624

463. **Drumul** Taberei, stradal, 3 camere, 5/10, dec., et. 5/10, 70 mp, 1974, stradal, dec., bloc reabilitat termic, et 5 din 10 gresie, faianta, parchet, termopan , usa metalica, balcon inchis, acte bloc foarte civilizat, lifturi noi. Toate actele, zona Prel Ghencea. **65.000 €;** ☎0727.279.336

464. **Drumul** Taberei, Tg. Neamt, et. 1/4, reabilitat, termopan, liber, intabulare, **70.500 €;** ☎0724.321.698

465. **Drumul** Taberei, V. Ialomitei, semidec., et. 3/4, 65 mp, 1973, apartament 3 camere semidec, 3/4, liber, toate actele, accept credit, apropiere mijloace de transport. **63.000 €;** ☎0773.929.072

466. **Drumul** Taberei, V. Oltului, V. Cricovului, 87 m, bloc 2008, parter/2, cu balcon si 2 bai (ambele cu geam), bucatarie mare (10 m), mobilat, loc parcare, amenajat cu centrala, termopan, parchet, aer conditionat. **90.500 €;** ☎0722.336.927 oarfamarius@yahoo.com

467. **Drumul** Taberei, V.Argesului, stradal, bloc reabilitat, parter inalt/4, pe garaje, cu balcon, liber, de mijloc, termopan, usa metalica, fara alte imbunatatiri, debara / camara, zona verde, Lidl, Ratb, scoli, piata, **66.900 €;** ☎0722.336.927 oarfamarius@yahoo.com

468. **Drumul** Taberei, Valea Ialomitei, et. 3/4, cf. 1, termopan, liber, intabulare, **62.900 €;** ☎0724.321.698

469. **Drumul** Taberei, Valea Ialomitei, 3c dec. dec., et. parter/3, 65 mp, 2017, 3 camere, dec., parter/3, bucatarie mare, bloc nou izolat, construit din beton armat si caramida,phoroterm, finisat la cheie cu suprafata de 65 mp cu balcon inclus. Pret 66.000 euro. Comision 0. **66.000 €;** ☎0730.556.908

470. **Drumul** Taberei, Valea Oltului, dec., et. 2/4, 78 mp, 2017, bloc 2017, etajul 2 din 4, 2 grupuri sanitare, bloc cu lift, finalizat, finisaje de calitate superioara la cheie, dec., bloc cu lift, mijloace de transport in apropiere, comision 0 cumparator. **74.130 €;** ☎0760.654.547/ 021.440.22.49

471. **Drumul** Taberei, Valea Oltului, dec., et. parter/4, 70 mp, 2017, bloc 2017, finalizat, situat la etajul P din 4, dec., suprafata utile de 70,7 mp., in cartierul Drumul Taberei, zona Valea Oltului, finisaje la cheie de calitate superioara, comision 0 cump. **67.200 €;** ☎0760.654.547/ 021.440.22.49

472. **Drumul** Taberei, Valea Oltului, Cartier Brancusi dec., et. 7/7, 2017, promotie, bloc nou caramida, tr.1, et. 7/7, centrala proprie, finisaje moderne alegere, tamplarie Rehau, statie metrou Valea Ialomitei, ratb 168, centru medical/ parc Brancusi, TVA inclus, comision 0, **73.900 €;** ☎0729.349.080 office@ideal-residence.ro

473. **Drumul** Taberei, Valea Oltului, Cartier Brancusi, dec., et. 7/8, 77 mp, 2017, oferta, construc. caramida, tronson 4, spatios, et. 5/8, finisaje import alegere, centrala proprie, usa metalica antiefractie, tamplarie Rehau, metrou Valea Ialomitei, ratb 168, parc copii, TVA inclus. **74.900 €;** ☎0729.349.080 office@ideal-residence.ro

474. **Drumul** Taberei, Valea Oltului, cartier Brancusi, dec., et. 2017, oferta, constructie caramida, etaj 1/8, centrala proprie, apometre, tamplarie Rehau, lift, finisaje moderne alegere, 2 balcoane, metrou Valea Ialomitei, Ratb 168, centru medical Brancusi, tva inclus, **76.900 €;** ☎0729.349.080 office@ideal-residence.ro

475. **Drumul** Taberei, Valea Oltului, Ghencea, Promotie dec., et. 1/3, 86 mp, 2018, Jovial Residence, Ghencea, apartament 3 camere, bloc 2018, 3 balcoane, etaj 1 si 2. Fiecare apartament este realizat cu cele mai fine detalii de design. Promotie, preturi speciale pentru avans >30%, **89.850 €;** ☎0721.250.142/ 0720.444.444 office@premiumadvisors.ro

476. **Drumul** Taberei, Valea Oltului, Ghencea, Promotie dec., et. parter/3, 111 mp, 2018, Jovial Residence, Ghencea, apartament 3 camere, bloc 2018, terasa, gradina proprie. Fiecare aapartament este realizat cu cele mai fine detalii de design. Promotie, preturi speciale pentru avans >30% **89.990 €;** ☎0721.250.142/ 0720.444.444 office@premiumadvisors.ro

477. **Drumul** Taberei, Valea Oltului, Mega Image, semidec., et. 2/3, 113 mp, 2008, Brancusi, mobilat si utilat complet, 2 balcoane, etaj 2/3, bloc privat, p+3, finisaje moderne, incalzire in pardoseala, centrala proprie, 2 aparate de aer conditionat, loc parcare, electrocasnice Franke, liber **124.900 €;** ☎0723.325.257 contact@mihaelaanton.ro

478. **Drumul** Taberei, Valea Otului, Brancusi ANL dec., et. parter/3, 75 mp, 2017, 3 camere dec., orientare sud, bucatarie mare separata, finisaje la cheie, balcon, centrala de apartament, bloc nou p+3+pod, in constructie finalizare dec. 2017. Fara comision. Accept credit, **75.000 €;** ☎0749.115.511 proprietatinoi@gmail.com

479. **Drumul** Taberei-Targu Neamt semidec., et. 3/10, 45 mp, 1975, 3 cam cf 2 semidec,et 3/10,balcon mic la bucatarie,partial cu imbunatatiri,zona cu multa verdeata si accesibila.Pret discutabil pentru cine va cumpara.Agentie.Comision platit de cumparator de 2%. **46.500 €;** ☎0761.050.235

480. **Dumbrava** Noua, Barca sector 5, semidec., et. 2/8, 68 mp, 1984, apartament de vanzare 3 camere in sectorul 5, **64.900 €;** ☎0724.990.855 circiumaruclaudiu@gmail.com

481. **Eroii** Revolutiei, dec., et. 6/7, 50 mp, 1973, 2 camere confort 1 dec. liber fara imbunatatiri liber curat stradal, apropiere metrou, **47.000 €;** ☎0773.910.634/ 0764.716.412

482. **Eroii** Revolutiei, dec., et. 1/3, 70 mp, 2017, 2 statii pana la metrou, apropiere piata, scoala, gradinita, zona deosebita de case vile, gata 2017 noiembrie, se preda la cheie, gresie, faianta, parchet, termopan, centrala termica 24 kw, acc cred. **78.000 €;** ☎0723.190.414 victor.a@star-construct.ro

483. **Eroii** Revolutiei, 3 cam., mutare imediata dec., et. 1/3, 70 mp, 2017, apartament dec., constructie nou realizata, centrala termica proprie, finisaje de lux personalizate. Vecinatati: Metrou Eroii Revolutiei, RATB (1 min), parcul Carol, Piata Progresului; **76.200 €;** ☎0736.380.183/ 0725.597.221

484. **Eroii** Revolutiei, bloc nou, etaj intermediar, RATB dec., et. 1/3, 70 mp, 2018, Direct dezvoltator. Apartament de 3 camere, 70 mp, etajul intai, bloc nou, zona linistita de case-vile, actele gata; se vinde la cheie, complet finisat. Pretul nu contine TVA **76.190 €;** ☎0735.219.876/ 0725.597.221 vlad.m@star-construct.ro

485. **Eroii** Revolutiei, Giurgiului, Alunisului, bloc nou dec., et. 1/3, 69 mp, 2017, direct dezvoltator, apartament 3 camere in zona Eroii Revolutiei, dec., etaj 1, 69 mp, amplasat intr-un imobil nou, in apropiere de statia de metrou si Piata Progresul. Comision 0. **76.200 €;** ☎0735.219.876/ 0725.597.221 vlad.m@star-construct.ro

486. **Ferentari,** Piata Ferentari - Pieptanari, semidec., et. 4/4, 38 mp, 1978, apartament liber, in suprafata de 38 mp, imbunatatiri, ferestre pvc, usa metalica, parchet, gresie, faianta, bloc reabilitat, gaze separat, aer conditionat, **22.500 €;** ☎0735.096.378 staicu.aurelian@yahoo.ro

487. **Filaret** - Casa de cununii, stradal, et. 1/2, 75 mp, 3 camere in vila, liber, fara imb., urgent, **65.000 €;** ☎0763.505.638

488. **Floreasca,** 3 camere, teren 150 mp, garaj 19,5 mp semidec., et. parter/1, 70 mp, 1960, parter in casa cu etaj, situatie juridica certa, renovat partial, posibilitate de a amenaja al doilea grup sanitar. Vecinatati: Dorobanti, Capitale, Stefan cel Mare, Romana, Polona, Primaverii, Obor. **136.900 €;** ☎0722.393.151 libra.imobiliare@gmail.com

489. **Floreasca,** Gheorghe Titeica, dec., et. 3/5, 90 mp, 2010, 2 bai, 2 balcoane inchise, dressing, centrala proprie, ac, parchet, gresie, faianta, 2 locuri parcare cu chirie, zona linistita, partial mobilat, pret disc. ☎0723.723.095

490. **Floreasca,** Parcul Verdi, dec., et. parter/2, 60 mp, 1957, Floreasca, Parcul Verdi, zona exclusiva de vile str. Chopin, ap. 3 cam, dec p/2, centrala proprie, carte funciara, curte interioara, liber, stare buna, rog seriozitate. **95.000 €;** ☎0765.764.611 ghitaadriana@yahoo.com

491. **Floreasca,vanzare** apartament 3 camere, et. 10/12, 100 mp, 2008, **202.000 €;** ☎0729.539.539 mirela.florescu@apollons.ro

492. **Foisor** de Foc, liceul Xenopol, Traian semidec., et. 1/4, 64 mp, 1940, Vand ap. frumos 1/4, linistit, camera serviciu, bine deservit Ratb, posta, banca, piata Traian la 5 min., parcare in fata imobilului. Fara bulina. Pret avantajos 20 mii euro avans si sold in rate. **60.000 €;** ☎0730.944.984 sorinaserbotei@yahoo.fr

493. **Fundeni** dec., et. 3/5, 82 mp, 2013, pod, Dobroesti, 3 camere dec., etj 3/5, bloc 2013, 2 lifturi, suprafata 82 mp, 2 gr sanitare, 2 balcoane inchise termopan, centrala termica, ac, loc parcare, bucatarie si living mobilate, **76.000 €;** ☎0725.084.444/ 021.210.76.00 ancasweethome@gmail.com

494. **Fundeni,** dec., et. parter/3, 92 mp, 2015, trei camere dec., 92 mp, parter inalt, bloc cu demisol doua grup sanitare mobilat utilat complet Hot Point Ariston centrala doua balcoane rulouri ext. Totul lux calitate maxima, loc parcare proprietate **83.000 €;** ☎0720.011.960 nicolae.imobiliare@yahoo.com

495. **Fundeni,** Pantelimon, Morarilor, dec., et. 10/10, 69 mp, 1976, apartament cu 3 camere dec., in imobil reabilitat, din 1976, vedere mixta, liber, geam la baie. Mijloace de transport Ratb: 104, 253. Vecinatati: Stadionul National, Megamall, Basarabia. OVA 110822 **56.500 €;** ☎0737.504.516 office@catalog-rezidential.ro

496. **Gara** de Nord semidec., et. 5/6, 80 mp, 1940, stradal pe Gheorghe Duca, grad 2 risc seismic, fara bulina, urgen, superpret **47.000 €;** ☎0730.928.310 trimbitasu@gmail.com

497. **Gara** de Nord, dec., et. 2/4, 93 mp, 1940, 3 camere Gara de Nord, etaj 2, camere inalte, 2 grupuri sanitare, parchet de stejar original, termopane, centrala de apartament, 5 minute de intrarea in metrou, liber, fara risc sau urgenta, **95.000 €;** ☎0749.131.838 ciprian@confortcasaimobiliare.ro

498. **Gara** de Nord, semidec., et. parter/3, 80 mp, 2017, apartament de 3 camere, semidec., parter, baie mare cu geam, grup sanitar, bloc nou, optional parcare in curte contra cost (10000 euro+TVA), finisaje de calitate, ct, um **100.000 €;** ☎0731.144.156

499. **Gara** de Nord, apartament 3 camere dec. dec., et. parter/2, 70 mp, 1936, duca ap. conf. I. dec. etaj P/2, suprafata 70 mp. anul 1936, renovat recent cu materiale de cea mai buna calitate, mbilat modern, utilat complet, la 4 minute de metrou, zona linistita de case, vile, **90.000 €;** ☎0732.940.972 florikiss57@yahoo.com

500. **Gara** de Nord, vanzare apartament 3 camere, bloc reabilitat. semidec., et. 5/7, 77 mp, 1966, **79.900 €;** ☎0729.539.539 roxana.vintiloiu@apollons.ro

501. **Gara** de Nord, Victoriei, Titulescu, dec., et. 5/6, 92 mp, 1950, apartament spatios, 92 mp, dec., renovat, 2 bai, 2 balcoane, ct, ac, bucatarie mobilata, utilata, bloc fara risc seismic, **91.000 €;** ☎0731.144.156

502. **Gara,** Witting, semidec., et. 2/3, 87 mp, 2017, metrou Gara de Nord, apartament de 3camere, semidec., balcon dublu 18mp, baie, grup sanitar, bucatarie inchisa, ct, um, ac, finisaje de calitate. Parcare optional in curte (10000 e) **121.000 €;** ☎0731.144.156

503. **Ghencea,** 13 Septembrie, 3 camere, 2 gr. sanitare dec., et. 2/3, 80 mp, 2018, direct dezvoltator, apartament cu 3 camere, dec., etajul 1 din 3, pereti din caramida porotherm, 2 grupuri sanitare, constructie 2018, finisaje la alegere, centrala proprie, comision 0%, **85.000 €;** ☎0742.400.300

504. **Ghencea,** str. Latea Gheorghe, dec., et. 5/8, 67 mp, 1983, apartament 3 camere dec., 2 bai, suprafata utila 63 mp, zona linistita. **67.000 €;** ☎0724.827.471

505. **Ghermanesti,** Snagov, dec., et. 2, 96 mp, 1990, 3 camere transformat din 4 camere, boxa 18 mp utilata cu masa biliard, finisaje de calitate, instalatii noi, el., san., term., bucatarie complet utilata Ariston posibilitate mansardare **58.000 €;** ☎0744.500.595 util_instal96@yahoo.com

506. **Giugiului,** dec., et. parter/8, 1981, apartament 3 camere, dec., 69 mp, acte disponibile pt mutare imediata. Se poate achizitiona cu mobilier sau fara. Renovat recent nu necesita nici o investitie momentan. Direct proprietar. **65.000 €;** ☎0722.204.951 bogdan.tomegea@zonadesud.ro

507. **Giulesti,** Constructorilor, dec., et. 3/3, 127 mp, 2018, Dezvoltator vand apartament 3 camere, structura beton, pereti caramida, termoizolat, etajul trei, suprafata utila 90 mp, **115.000 €;** ☎0761.142.741 vasilepetrisor21@gmail.com

508. **Giurgiului,** Eroii Revolutiei, metrou, semidec., et. 5/11, 64 mp, acces metrou Eroii Revolutiei, str. Soimus, renovat recent, gresie, faianta, parchet, termopan, usa metalica. Are doua balcoane ambele desfiintate, cu vedere mixta. Se poate vinde mobilat (negociabil), **63.900 €;** ☎0722.555.660 advaimb@yahoo.com

509. **Giurgiului,** Luica, bloc nou, promotie dec., et. 2/4, 70 mp, 2018, 70 mp, etaj 2/4, se preda la cheie octombrie 2018, centr termica, 2 gr sanitare, balcon, zona de case, apropiere magazine, RATB si scoala, se accepta credit, direct dezvoltator, comision 0 **63.500 €;** ☎0723.190.414 victor.a@star-construct.ro

510. **Giurgiului,** soseaua Giurgiului, dec., et. 5/10, 67 mp, 1974, ID: 4365. Apartamentul se afla pe soseaua Giurgiului, in zona Drumul Gazarului, 3 camere dec., et. 5/10, 67 mp, an constr. 1967, cu imbunatatiri. Se accepta credit **63.000 €;** ☎0729.842.974

511. **Gradina** Icoanei, Th. Masaryk, semidec., et. 1/8, 110 mp, 1940, apartament exclusivist, finisaje lux, materiale de inalta calitate, 3 camere, 94 mp utili, etaj 1/8, boxa la subsol, balcon, dependinte, bloc solid, fara risc seismic, vecini de calitate, vecinatati de exceptie **135.000 €;** ☎0731.848.878 cristian@21imobiliare.ro

512. **Grand** Arena, mutare rapida, accept prima casa dec., et. 2/4, 62 mp, 2018, Metalurgiei, Carrefour Grand Arena, bloc nou, finalizat, apartamentul este finisat, bransat la toate utilitatile, contorizat individual, dec.. Mutare rapida! 0% comision - dezvoltator, **75.000 €;** ☎0736.380.182/ 0725.597.221

513. **Grigorescu,** et. 1/3, 78 mp, 2017, imobil nou ds+p+2e+m, direct dezvoltator, accept credit bancar/ ipotecar, 10 min metrou, finisaje la alegere, centrala prop, geam Tripan, finalizare 2018, TVA 5% inclus, comision, **77.900 €;** ☎0758.234.495 rusu.c@vbi.ro

514. **Grigorescu,** 1 Decembrie 1918, semidec., 110 mp, 2017, imobil nou p+2e+m, direct dezvoltator, accept credit bancar/ipotecar, finisaje la alegere, centrala proprie, geam Tripan, finalizare 2017, TVA 5% inclus, comision 0, **89.900 €;** ☎0758.234.495 rusu.c@vbi.ro

515. **Grigorescu,** Prevederii dec., et. 4/8, 67 mp, 1975, vanzare apartament cu 3 camere, confort 1 pe strada Prevederii, Nicolae Grigorescu, zona Trapezului.Gresie, faianta, parchet, termopan, usa metalica, cadastru. **69.500 €;** ☎0726.904.451 georgiana.l@star-construct.ro

516. **Grigorescu,** Titan, semidec., et. parter/3, 137 mp, 2018, imobil nou ds+p+2e+m, direct dezv., accept credit bancar/ipotecar, 10 min. metrou, finisaje la alegere, centrala prop., geam Tripan, finalizare 2018, tva 5% inclus, comision 0, **89.900 €;** ☎0758.234.495 rusu.c@vbi.ro

517. **Grigorescu,** Titan, semidec., 80 mp, 2017, imobil nou, direct dezvoltator,accept credit bancar/ipotecar, 10 min. metrou, finisaje la alegere, centrala proprie, finalizare 2017, tva 5% inclus, comision 0. **80.900 €;** ☎0758.234.495 rusu.c@vbi.ro

518. **Grivita,** Metrou, et. 6/7, 60 mp, vand apartament 3 camere, etaj 3, in bloc izolat termic, usa metalica, termopan, accept credit, 2 minute de statia de metrou, urgent, **66.500 €;** ☎0722.554.900/ 0767.789.578 fantdr00@gmail.com

519. **Grozavesti,** str Econom Cezarescu et. 3/3, 105 mp, 2017, De vanzare apartament cu 3 camere 105 mp, dec., 2 grupuri sanitare, bucatarie inchisa, cu finisaje de lux, merita vazut, direct de la proprietar. Rog seriozitate, **92.500 €;** ☎0732.748.628

520. **Grozavesti,** str. Econom Cezarescu dec., et. parter/3, 105 mp, 2017, De vanzare apartament cu 3 camere 100 mp cu curte de 50 mp, dec., cu 2 grupuri sanitare, cu finisaje de lux, merita vazut, direct de la proprietar. Rog seriozitate, **122.000 €;** ☎0752.669.706

521. **Herastrau,** apartament 3 camere, constructie 2010, dec., et. 4/7, 2010, etaj 4/7, suprafata utila 93 mp, suprafata cu balcon 105 mp, loc parcare, pret: 225.000 euro, usor negociabil. **230.000 €;** ☎0726.274.984

522. **Hunedoara.** Str. Bdul Dacia. semidec., 1971, Apartament 3 camere si 2 balcoane si o camara, et: 9, suprafata: 57.70 mp; **28.000 €;** ☎021.406.91.09

523. **I.C.Bratianu,** Unirii,. Vanzare apartament 3 camere, etaj Parter. semidec., et. parter/9, 49 mp, 1988, **77.000 €;** ☎0737.613.004 george.dimitriu@galaxyimob.ro

524. **Iancului** metrou, dec., et. 2/10, 60 mp, 1963, 3 camere Iancului-metrou, etaj 2/10, suprafata 60 mp, dec., necesita renovare, acte pregatite de vanzare, constructie 1963, 1 minut metrou, pretabil investitie. Pret 68000 euro, **68.000 €;** ☎0725.591.444

525. **Iancului,** semidec., et. 8/8, 69 mp, 1980, 3 camere metrou Piata Iancului, 1980, 2 bai, balcon inchis, gresie, faianta, parchet, termopane, 2 debarale, bloc reabilitat, 4 minute de mers de metrou, cadastru, intabulare, bucatarie mobilata, **78.000 €;** ☎0749.131.838 ciprian@confortcasaimobiliare.ro

526. **Iancului,** semidec., et. 6/10, 66 mp, 1970, 3 camere semidec., 66 mp, et 6/10. Utilat complet, semimobilat. 1 luna avans + 1 luna garantie. Liber, **300 €;** ☎0770.437.577 agentie1@mauwis.ro

527. **Iancului,** 10 minute metrou, semidec., et. 8/10, 70 mp, 1977, bloc reabilitat, etajul 8 din 10, spatios, termopan, usa metal, aer conditionat, baie cu geam, 2 balcoane, ideal locuit, investitie, vecinatati, Vatra Luminoasa, Mihai Bravu, Obor, ova 112356 **71.500 €;** ☎0737.504.516 office@catalog-rezidential.ro

528. **Iancului,** apartament cu 3 camere superb semidec., et. parter/10, 70 mp, 1979, un superb apartament cu 3 camere parter inalt situat in zona iancului, semistradal o zona foarte linistita, la doar cateva minute de mijloacele de transport in comun, 6 min. pana la metrou Iancului **72.000 €;** ☎0726.335.147 tibi,imob@yahoo.com

529. **Iancului,** Biserica Capra, Mega Mall dec., et. 1/8, 97 mp, 2011, apartament foarte spatios (97 mp utili) situat intr-un imobil constr. 2011 centrala proprie terasa inchisa living spatios (46 mp) imobil solid pret foarte bun raportat la suprafata/ calitate **93.000 €;** ☎0731.015.099

530. **Iancului,** gura de metrou, bl. 1987 stradal, 1/8, dec., et. 1/8, 85 mp, 1987, 2 balcoane, intrare stradala, bl. monolit, reabilitat, bucatarie mare patrata, luminos, spatios, gresie, faianta, parchet, termopan, liber, acte la zi, apropiere Vatra Luminoasa Parcul National, scoala, gradinita **85.000 €;** ☎0766.187.781

531. **Iancului,** Metrou, et. 8/9, 70 mp, 1981, apartament mare cu 2 bai si balcon generos cu spatii de depozitare si hol mare,excelenta compartimentare, curat , situat in bloc anvelopat cu scara extrem de curata si civilizata, **77.000 €;** ☎0770.810.694 agentie13@mauwis.ro

532. **Iancului,** penthouse oportunitate, dec., et. 9/9, 134 mp, 2016, **134.000 €;** ☎0799.029.194 cateliu.gabriel@catoma.ro

533. **Iancului,** Vatra Luminoasa, semidec., et. 3/8, 60 mp, 2010, apartament 3 camere, semidec., an construc?ie 2010, etajul 3/8; suprafata totala 60 mp, centrala proprie, lift mare, spa?ios; finisaje de calitate, intretinere economica; mobilat si utilat; **98.000 €;** ☎0720.248.348/ 0734.345.341 cityinvestestates@gmail.com

534. **Ion** Brezoianu, semidec., et. 2/6, 68 mp, 1962, apartament 3 camere, reabilitat, pret discutabil. Detalii la telefon; **76.000 €;** ☎0724.013.592

535. **Iuliu** Maniu, metrou, stradal dec., et. 2/11, 2019, bloc nou situat la 200 de metri de statia de metrou Pacii ofera spre vanzare apartament cu 2 camere 60 mpu, etaj 2 din 11, complet dec. pret cu tva inclus **101.000 €;** ☎0757.578.682 razvan@rotarpark.ro

536. **Iuliu** Maniu, Militari 2 min, metrou, Pacii dec., et. 3/11, 76 mp, 2019, 3 camere complet dec. 76 mpu, etaj 3/11, 2 grupuri sanitare, complet finisat la alegere. **96.000 €;** ☎0757.578.682 razvan@rotarpark.ro

537. **Iuliu** Maniu, Militari, 2 min. metrou Pacii, dec., et. 2/11, 74 mp, 2019, bloc nou situat la 200 de metri de statia de metrou Pacii ofera spre vanzare apartament cu 3 camere, **92.000 €;** ☎0757.578.682 razvan@rotarpark.ro

538. **Iuliu** Maniu, Pacii, metrou, dec., et. 2/8, 86 mp, 2018, apartament 3 camere, dec., 2 grupuri sanitare, bucatarie inchisa, centrala proprie, finisaje de calitate, la 5 minute de metrou. **86.000 €;** ☎0742.400.300

539. **Jandarmeriei,** dec., et. parter/4, 92 mp, 2018, imobil S+P+3+4 retras; suprafata utila 73.13 mp; suprafata construita 92.13 mp; drum de servitute cu bariera; loc de parcare subsol/a fara; centrala individuala prin condensare; tamplarie termopan **147.000 €;** ☎0724.745.987

540. **Lacul** Morii, dec., 150 mp, 2013, penthouse lux, parcare. Agentie; **142.500 €;** ☎0722.502.292

541. **Lacul** Tei Estia Residence, A35, apartament de vanzare dec., et. 9/11, 198 mp, 2007, **300.000 €;** ☎0725.427.427 oana.cristina@galaxyimob.ro

542. **Lacul** Tei Estia Residence, B34, apartament de vanzare dec., et. 9/12, 100 mp, 2007, **170.000 €;** ☎0725.427.427 oana.cristina@galaxyimob.ro

543. **Lacul** Tei Estia Residence, B36, apartament de vanzare dec., et. 9/11, 114 mp, 2007, **200.000 €;** ☎0725.427.427 oana.cristina@galaxyimob.ro

544. **Lacul** Tei, Doamna Ghica, Palat, langa Scoala 30, dec., et. 2/10, 70 mp, 1976, 5 min. Sos. Colentina,15 min. metrou Obor,aproape Parc Tei, Plumbuita, Facultatea de Constructii, cf. 1, bloc fara risc, 2 balcoane, baie cu fereastra imb., gresie, faianta, termopan, um, cadastru, intabulare, acc. credit **68.500 €;** ☎021.380.28.14/ 0737.435.628

545. **Lacul** Tei, Domino, dec., et. 5/10, 73 mp, 1989, etajul 5/10 etaje, intr-un bloc construit in anul 1989, dec., cu o suprafata de 73 mp tamplarie termopan (geam), usa metalica (intrare), aer conditionat, izolare termica (exterior), 2 x balcon. **89.000 €;** ☎0745.502.099 adipiciu@gmail.com

546. **Lacul** Tei, Estia Residence, B39, apartament de vanzare dec., et. 10/12, 100 mp, 2007, **175.000 €;** ☎0725.427.427 oana.cristina@galaxyimob.ro

547. **Lacul** Tei, Grigore Moisil, dec., et. 8/10, 66 mp, 1975, cf. 1, complet renovat in 2016 luna mai inclusiv instalatie electrica pe cupru si sanitara, **68.000 €;** ☎0764.529.841

548. **Lacul** Tei, Grigore Moisil, dec., et. 8/10, 66 mp, 1975, renovat, mutare rapida, bloc reabilitat, baie cu geam, zona verde - 5 min. Parc Tei, acte la zi, cash/credit, vecinatati: Pipera, Barbu Vacarescu, Stefan cel Mare, Obor, Colentina, **70.000 €;** ☎0758.074.444/ 021.210.76.00 valigeorgescu88@gmail.com

549. **Lacul** Tei, intre Parcul Circului si Parcul Tei dec., et. 8/10, 67 mp, 1976, Complex Domino, Grigore Moisil, bloc 1977 reabilitat termic, dec, balcon izolat termic, usi, instalatii noi, baie cu fereastra, renovat integral, eliberabil rapid, cadastru, intabulare, energetic, accept credit, **67.500 €;** ☎021.688.08.67/ 0722.614.867

550. **Lacul** Tei, Teiul Doamnei, Sectia 7, dec., et. 8/8, 72 mp, 1985, metrou Obor 12 min, piata, Mall, Kaufland, parcul Tei 5 min, str. Teiul Doamnei 8/8, bloc 1984, reabilitat termic, 2 lifturi, dec, 2 bai, pe mijloc, cadastru, intabulare, eliberabil rapid, **71.000 €;** ☎021.688.08.67/ 0722.614.867

551. **Libertatii,** vanzare apartament 3 camere semidec., et. 2/7, 90 mp, 1990, **149.000 €;** ☎0729.539.539 roxana.vintiloiu@apollons.ro

552. **Liviu** Rebreanu, semidec., et. 4/4, 70 mp, 1975, vanzare 4 camere conf I sd, etaj 4/4, bloc reabilitat, cu terasa noua, stradal pe d-dul Liviu Rebreanu, cu imbunatatiri mai vechi, g, f, parchet, renovat, cu balcon inchis cu termopan, usa metalica, 2 debarale, **66.500 €;** ☎0749.199.195 ion@confortcasaimobiliare.ro

553. **Liviu** Rebreanu, Titan, dec., et. parter/8, 65 mp, 1981, ID 4245, Liviu Rebreanu, apartament 3 camere, dec., etaj parter din 8, suprafata 65 mp, an constructie 1981. Necesita renovare. Bloc reabilitat. Se accepta credit. **70.500 €;** ☎0738.685.854

554. **Lujerului,** Gorjului, Militari, dec., et. 1/5, 70 mp, 2018, bloc nou, apartamente de 3 camere dec.e, se vand finisate la gata, finisaje la alegere, 2 bai, 1 debara, 1 balcon, disponibil la etajul 1. Blocul are lift, posibilitate loc de parcare. TVA incus. **90.000 €;** ☎0765.942.499 contact@cellaresidence.ro

555. **Lujerului,** Sos. Virtutii, apartament 3 camere dec., et. 5, 78 mp, 2004, **105.000 €;** ☎0766.935.467/ 0732.251.810 alex.landestate@gmail.com

556. **Lujerului-bloc** nou, apartament 3 camere dec., et. 1/4, 72 mp, 2017, dec., Piata Veteranilor, 3 camere in bloc nou, confort 1, dec., vedere fata, luminos, 2 grupuri sanitare, etaj 1/4, constructie foarte solida, bloc cu lift, finisaje la alegere, balcon mare, la doar 5 min metrou, **89.900 €;** ☎0727.570.663

557. **Magheru,** dec., et. 2/8, 91 mp, 1985, vand apartament 4 cam. transformate in 3 cam. mari, blv. Magheru, Oradea. Suprafata construita 117 mp, iar s. utila 91 mp, cuprinzand si doua balcoane. Vedere dubla, **72.000 €;** ☎0722.384.820 n.mladin@gmail.com

558. **Magheru,** semidec., et. 4/4, 70 mp, 1980, vanzare apartament 3 camere, renovat de la zero. **134.000 €;** ☎0728.330.208 tentantimobiliare@yahoo.com

559. **Magheru,** Balcescu, Universitate, semidec., et. 8/9, 1936, central, bloc reconsolidat, etaj 8, circular, mobilat modern, complet utilat, 2 bai, terasa mare, aer conditionat, vedere spate, bloc curat, interfon, camere de supraveghere, pret fix. **89.000 €;** ☎0723.707.553 razvanzamfir1@yahoo.com

560. **Magheru,** Icoanei, Maria Rosetti, dec., et. 4/5, 96 mp, 2016, apartament 3 camere dec. si garaj, bloc 2016 etaj 4/5 toate utilitatile amenajat premium, doua bai, bucatarie open, geamuri tripan, centrala proprie adiacent Universitate **247.000 €;** ☎0728.820.095/ 0725.074.444 sweethome_imob@yahoo.com

561. **Magurele,** finisaje superioare, parcare inclusa dec., et. 1/3, 70 mp, 2017, Magurele, stradal, imobil nou ce dispune de parcare inclusa, finisaje superioare, bransat la utilitatile orasului: gaze, energie electrica, canalizare si apa. Compartimentare din caramida, negociabil, **62.000 €;** ☎0736.380.187/ 0799.929.024 constantin.s@star-construct.ro

562. **Maior** Bacila, Colentina, apartament 3 camere, dec., et. 5/8, 74 mp, 1985, apartament de 3 camere, semidec., 2 grupuri sanitare, et 5/8 cu vedere fata spre raul Colentina.Blocul a fost construit in anul 1985, **71.990 €;** ☎0757.400.300 neagut65@gmail.com

563. **Mall Pieptanari, semidec., et. 5/10, 11 mp, direct proprietar, negociabil, 68.000 €; ☎0757.411.911/ 0751.454.259**

564. **Margeanului,** dec., et. 4/8, 69 mp, 1983, apartament 3 camere Margeanului Glicinelor etaj 4/8, dec., constructie 1983, 69 mp, centrala, gaze, **63.000 €;** ☎0732.592.007 georgedann74@yahoo.com

565. **Margeanului,** Rahova semidec., et. 8/8, 70 mp, 1981, Comision 0%. Sector 5, Rahova, Margeanului, **57.500 €;** ☎0761.657.674

566. **Mega** Mall, dec., 97 mp, 2010, Pantelimon, etaj 1, pret negociabil / urgent. Relatii la telefon, ☎0769.272.638

567. **Mega** Mall, vand pestera, o dau ieftin, semidec., et. 8/8, 66 mp, 1982, **63.800 €;** ☎031.005.08.90 daniel@danieldobre.ro

568. **Metalurgiei** dec., et. 3/10, 80 mp, 2018, apartament cu 3 camere 80 mp dec. in imediat apropiere de statiile de metrou Dimitrie Leonida si Aparatorii Patriei. Compartimentare foarte practica realizata din caramida. Structura beton armat **74.000 €;** ☎0764.850.040 raphael.grecu@metropolitanresidence.ro

569. **Metalurgiei** Park, dec., et. 1/5, 81 mp, 2018, apartament 3 camere la cheie (finalizat, acte gata) in Metalurgiei Park. **81.500 €;** ☎0730.855.555 simona.nistor@sudrezidential.ro

570. **Metalurgiei,** dec., et. 2/8, 95 mp, 2018, apartament decomadat, 95 mp utili, luminos, finisat excelent, bloc nou stradal Metalurgiei. 2 balcoane, 2 bai, bucatarie mare inchisa. **78.000 €;** ☎0731.491.608 adriana@sudrezidential.ro

571. **Metalurgiei,** dec., et. 2/5, 64 mp, 2018, direct dezvoltator vand apartament 3 camere, dec., situat intr-un imobil cu un regim de inaltime P+5, amplasat la aproximativ 10 minute fata de statia de Metrou Aparatorii Patriei. **63.000 €;** ☎0720.546.777/ 0732.585.966 stefan.nastase@sudrezidential.ro

572. **Metalurgiei,** 2 minute metrou, dec., et. parter/6, 65 mp, 2014, apartament 3 camere, total dec., 2 bai, balcon inchis, bucatarie inchisa, mobila facuta pe comanda, complet utilat, spatii de depozitare, masina de spalat, uscator de rufe, frigider. **75.000 €;** ☎0724.548.052

573. **Metro** Militari, dec., et. 1/10, 78 mp, 2018, loc parcare gratuit CVC, bucatarie inchisa, 2 bai cu geam exterior, caramida Porotherm 30 cm, fara grinzi, fatada ventilata StacBond, izolat vata minerala bazaltica, finisaje la alegere **76.352 €;** ☎0725.210.210 contact@transparentresidence.ro

574. **Metro** Militari, dec., et. 2/10, 78 mp, 2018, loc parcare gratuit CVC, bucatarie inchisa, 2 bai cu geam exterior, caramida Porotherm 30 cm, fara grinzi, fatada ventilata StacBond, izolat vata minerala bazaltica, finisaje la alegere **76.011 €;** ☎0725.210.210 contact@transparentresidence.ro

575. **Metro** Militari, dec., et. 8/10, 78 mp, 2018, loc parcare gratuit CVC, bucatarie inchisa, 2 bai cu geam exterior, caramida Porotherm 30 cm, fara grinzi, fatada ventilata StacBond, izolat vata minerala bazaltica, finisaje la alegere. **76.352 €;** ☎0725.210.210 contact@transparentresidence.ro

576. **Metro,** Militari, dec., et. demisol/10, 62 mp, 2018, Militari, Metro, sector 6, loc parcare CVC, bucatarie inchisa, baie cu geam exterior, caramida Porotherm 30 cm, fara grinzi, fatada ventilata Bond, izolat vata minerala bazaltica, finisaje la alegere. **50.252 €;** ☎0725.210.210 contact@transparentresidence.ro

Imobiliare vânzări **3 CAMERE**

577. **Metrou** 1 Decembrie 1918 ap 3 cam., mutare rapida dec., et. 2/4, 73 mp, 2018, Prima Casa, Auchan 1 Decembrie 1918, bloc nou 2018 mutare rapida finisaje de calitate, 3 cam. et. 2/4, 73 mp, camere spatioase/ luminoase, modern amenajat, 2 bai centrala termica. Pret cu TVA **73.300 €;** ☎0721.389.312

578. **Metrou** Dimitrie Leonida dec., et. 2/6, 50 mp, 2019, vand apartament 2 camere dec., complet finisat, cu centrala proprie, contoare individuale, aer conditionat, loc de parcare gratuit. Pret valabil doar cash. **40.000 €;** ☎0735.872.987/ 0720.063.459 ianis@sudrezidential.ro

579. **Metrou** Dimitrie Leonida 89 mp, dec., et. 1/5, 89 mp, 2018, apartament 3 camere, 89 mp, living spatios, 2 dormitoare, 2 grupuri sanitare, bucatarie inchisa, dressing, hol, terasa 17 mp. Apartamentul se vinde cash sau credit. Locuri de parcare subteran si suprateran **65.000 €;** ☎0731.510.845 alin.ursei@zonadesud.ro

580. **Metrou** Dimitrie Leonida, Mega Image Amurgului dec., et. 1/2, 75 mp, 2018, apartament 3 camere, dec., 75 mp utili, finisat la cheie, balcon mare, doua bai cu geam, debara, centrala termica proprie, parcare, etaj intermediar. Pt plata accept orice tip de credit bancar. **71.850 €;** ☎0724.888.478/ 0731.491.608

581. **Metrou** Dimitrie Leonida, strada Amurgului, dec., et. 2, 69 mp, 2011, 3 camere in P+2, loc de parcare privat, mobilat si utilat, geam la baie, aer conditionat in dormitoare, strada linistita inchisa cu bariere cu telecomanda, 800 m pana la metrou, **59.000 €;** ☎0724.519.897

582. **Metrou** Eroii Revolutiei, dec., finalizat, dec., et. parter/3, 64 mp, 2018, comision 0, rezidential, 3 cam (64mp utili), 150 mp curte proprie. Finisaje personalizate, calitate superioara, centrala termica proprie. Ratb 2 min, Piata Progresului (2 min), metrou Eroii Revolutiei **105.000 €;** ☎0736.380.183/ 0725.597.221

583. **Metrou** Eroii Revolutiei, Soseaua Giurgiului dec., et. 1/3, 70 mp, 2018, Sos. Giurgiului, vand apartament 3 camere intr-un ansamblu rezidential nou la doar 9 min. de metrou de mers pe jos, finisaje calitative, centrala proprie, mutare imediata. Comision 0 **86.900 €;** ☎0726.375.629 cristian.mocanu@zonadesud.ro

584. **Metrou** Mihai Bravu, 3 camere, dec., et. 2/8, 83 mp, 2018, apartament 3 camere vis-a-vis de statia de metrou Mihai Bravu, la cca. 7 minute de mers pe jos de Parcul Tineretului si Delta Vacaresti, **120.500 €;** ☎0736.380.182/ 0725.597.221 claudiu.p@star-construct.ro

585. **Metrou** N. Grigorescu, Camil Ressu, dec., et. 6/10, 65 mp, etaj 6/10, semistradal, termopane, usa metalica, balcon, circular, fara alte imbunatatiri, cadastru, intabulare, intra in reabilitare termica anul acesta, vecin.: Dristor, Ambrozie, Titan, Salajan, **75.000 €;** ☎0761.800.700

586. **Metrou** Nicolae Teclu, Prima Casa ap. 3 cam. 55 mp semidec., et. parter/11, 55 mp, 2018, Prima Casa, apartament spatios 3 camere balcon finisaje de calitate amplasat intr-un ansamblu rezidential la 650 m de statia metrou NicolaeTeclu si centrele comerciale din sectorul 3 **58.500 €;** ☎0721.389.312/ 0774.454.454

587. **Metrou** Pacii, 3 camere finalizat dec., et. 5/11, 68 mp, 2018, bloc nou finalizat situat la 200 de metri de statia de metrou Pacii ofera spre vanzare apartament cu 3 camere 68 mpu, etaj 5 din 11, complet dec. **83.000 €;** ☎0757.578.682 razvan@rotarpark.ro

588. **Metrou** Pacii, Militari, Iuliu Maniu stradal, dec., et. 6/11, 73 mp, 2018, bloc nou 2018, dec. cu 2 gr. sanitare, 73 mp, contorizare individuala, finisaje la alegere. Pretul include tva 5%. Se acccepta prima casa. La 2 min. de metrou, faza 3, scara B, orientare est, **91.400 €;** ☎0757.578.681

589. **Metrou** Timpuri Noi, 3 cam., 71 mp utili, semidec., et. 6/11, 71 mp, 2018, ultracentral, 3 camere, 71 mp utili, metrou Timpuri Noi, Parc Tineretului, Centre Universitare, Piata Unirii. Finisaje de lux, centrala termica proprie, usa metalica. Direct dezvoltator, comision 0, **124.500 €;** ☎0736.380.183/ 0725.597.221

590. **Metrou** Universitate, semidec., et. 5/7, 120 mp, 1947, nemobilat, bucataria mobilata/utilata, centrala proprie, gresie, faianta, parchet, termopan, usi noi, 2 bai, 2 balcoane, ac. Vecinatati: Unirii, Romana, Parc Cismigiu, Victoriei, Kogalniceanu, Magheru. OVA118741 **189.500 €;** ☎0731.324.659 office@catalog-rezidential.ro

591. **Metrou** Valea Ialomitei, Drumul Taberei, dec., et. parter/9, 77 mp, 2018, Triplea Residence, 3 camere, Drumul Taberei, Valea Oltului, zona Kaufland Brancusi, 5 minute pana la metroul Valea Ialomitei, **83.895 €;** ☎0799.945.262 vanzari@triplea-residence.ro

592. **Mihai** Bravu dec., et. 1/10, 70 mp, 1977, Rond Baba Novac, dec., 1970, etajul 1/10, zugravit, gresie, faianta, parchet, termopane, bloc reabilitat, curat, toate actele, **88.000 €;** ☎0732.135.467 ramax2016@yahoo.com

593. **Mihai** Bravu - Ferdinand (2 minute Metrou Iancului) semidec., et. 2/10, 76 mp, apartament confort 1, situat la etajul 2/10, bloc stradal, suprafata de 76 mp. zona si vecini foarte civilizati, este curat, are imbunatatiri, **76.900 €;** ☎021.231.23.18/ 0731.144.159

594. **Mihai** Bravu metrou, direct dezvoltator, dec., 80 mp, 2018, 3 blocuri noi,10 modele dec.e, 30 blocuri finalizate, direct dezvoltator, bucatarie inchisa, balcon, centrala proprie, finisaje premium, accept credit bancar, Mihai Bravu, Vitan. **106.000 €;** ☎0761.309.031

595. **Mihai** Bravu stradal, Baba Novac, Dristor, dec., et. 3/8, 79 mp, 1977, comision 0, bloc reabilitat, construit dupa cutremur, tot apart orientat catre spate,mai putin sufrageria ce are un balcon tip terasa, intrare stradala, parchet masiv, 2 balcoane, foarte spatios, discutabil, acc credit. **91.800 €;** ☎0725.540.400 vlad.trimbitasu@gmail.com

596. **Mihai** Bravu, dec., et. 5/9, 93 mp, 2017, 3 camere, apartament lux, incalzire in pardoseala, fatada ventilata, pozitionare excelenta, direct dezvoltator, 1 min metrou Mihai Bravu, **125.000 €;** ☎0726.943.143 cristina.matei@metropolitanresidence.ro

597. **Mihai** Bravu, 1 min. metrou dec., et. 3/9, 87 mp, 2018, ap. de lux la un pret mic, 3 camere - 87 mp, metrou 1 min, fatada ventialata, incalzire pardoseala, paza nonstop si supraveghere video, un buget mare de finisaje la alegerea clientului **125.000 €;** ☎0721.805.158/ 0722.297.332 gabriela@metropolitanresidence.ro

598. **Mihai** Bravu, Dristor, parcare subterana inclusa dec., et. parter/4, 75 mp, 2018, 3 camere dec.e, metrou, bloc 2018 august, apartamentul se preda finisat la cheie, termopan, gresie, faianta, parchet, usa metalica, centrala termica, calorifere, loc de parcare inclus in pret, **113.000 €;** ☎0723.190.414 victor.a@star-construct.ro

599. **Mihai** Bravu, Tineretului, Dristor, Mall Vitan, dec., et. 3/9, 95 mp, 2018, Apartament 2 camere lux, spatios, dec., balcon generos, bucatarie inchisa, compartimentari caramida atat exterior cat si interior. Ansamblu rezidential de lux cu incalzire prin pardoseala **125.000 €;** ☎0736.362.117 daniela.dinu@metropolitanresidence.ro

600. **Militari** et. 1/7, 69 mp, 2017, Residence, in bloc nou, finalizare 2017, finisaje incluse, bransamente, contorizari individuale, baie utilata, CT. Ratb, parcare, magazine, piscine. **62.000 €;** ☎0722.166.933 vanzari@militari-residence.ro

601. **Militari** dec., et. 3/7, 2017, Residence, in bloc nou, finalizare 2017, finisaje incluse, bransamente, contorizari individuale, baie utilata, CT. Ratb, parcare, magazine, piscine. **56.700 €;** ☎0722.166.933 vanzari@militari-residence.ro

602. **Militari** (aproape de Lujerului) dec., et. 2/4, 77 mp, 1991, apartament confort 1 sporit, cu 2 grupuri sanitare, se poate vinde mobilat sau nemobilat, cu loc de parcare, imbunatatiri: gresie, faianta, termopan, usa metalica, parchet, scara curata, **98.000 €;** ☎0722.528.996

603. **Militari** - Gorjului - comision 0% dec., et. 4/6, 112 mp, 2018, 3 camere - dec., bucatarie inchisa, 2 gr. sanitare cu geam la baie, bloc cu lift, acces rapid catre metrou si r.a.t.b. centrala proprie, pereti din caramida, finisat la cheie, comision 0%; **99.850 €;** ☎0742.400.300

604. **Militari** - Gorjului, Valea Lunga-10 minute metrou, dec., et. 5/6, 77 mp, 2018, 3 camere, constructie 2018, 77 mp, etaj 5/6, geam la baie, bloc cu lift, pereti din caramida porotherm, 2 dormitoare, living, finisat la cheie, obiecte sanitare, comision 0%, **84.990 €;** ☎0742.400.300

605. **Militari** 3 camere semidec., et. 6, 70 mp, 1980, **70.000 €;** ☎0760.654.543 stanb.concept@gmail.com

606. **Militari** Cartier, dec., 2017, apartamente spatioase si finisate la cheie la cel mai inalt standard de calitate si confort; **29.900 €;** ☎0722.566.222

607. **Militari** metrou Gorjului, dec., et. 8/10, 73 mp, 1978, apartament de vanzare Militari metrou Gorjului, **73.500 €;** ☎0727.725.496

608. **Militari** Residence dec., et. 2/7, 67 mp, 2017, bloc nou, predare iunie 2017 finisaje la alegere incluse in pret, CT, baie utilata, fara taxa de mentenanta, raordat la utilitati. Parcare, RATB, parc, restaurante, **56.950 €;** ☎0722.166.933 vanzari@militari-residence.ro

609. **Militari** Residence, dec., et. 5/7, 69 mp, 2017, 3 camere, balcon inchis, bloc finalizat si locuit, finisate complet cu gresie, faianta, parchet, la alegere, usa metalica, centrala termica, **60.300 €;** ☎0722.166.933/ 0723.013.946 vanzari@militari-residence.ro www.militari-residence.ro

610. **Militari** Residence, dec., et. 1/7, 61 mp, 2017, 3 camere, balcon inchis, bloc finalizat si locuit, finisate complet cu gresie, faianta, parchet, la alegere, usa metalica, centrala termica, **54.900 €;** ☎0722.166.933/ 0723.013.946 vanzari@militari-residence.ro www.militari-residence.ro

611. **Militari** Rezervelor 79, Metro, Rosu, dec., et. parter/7, 70 mp, 2017, apartament 3 camere, 70 mp, dec., parter inalt, finisaje la alegerea dvs. baie utilata complet, termopan, usa metalica, centrala proprie. Bloc nou.www.militarirezervelor.ro **63.800 €;** ☎0725.744.950/ 0771.310.310 alice.rezervelor@gmail.com

612. **Militari** Rezervelor, Auchan, Mc Donalds dec., et. 3/7, 70 mp, 2017, oferta de Paste, apartament 3 camere, 70 mp, dec., finisaje la alegerea dvs, baie utilata complet, centrala proprie, bloc nou, pret 61500 euro.www.militarirezervelor.ro **61.500 €;** ☎0725.744.950/ 0771.310.310 alice.rezervelor@gmail.com

613. **Militari** Rezidential Apusului 2 dec., et. 2/6, 80 mp, 2018, imobil nou, D+P+6E, situat pe strada Acvilei nr. 42, constructie si compartimentare caramida,2 gr sanitare, 2 balcone, geam la beie, finisaje la alegere, parcare proprie, accept credit **66.000 €;** ☎0726.500.535 contact@rezidentialapusului.ro

614. **Militari,** semidec., et. 9/10, 73 mp, 1980, 1 min Iuliu Maniu-Pacii metrou, toate imbunatatirile, 2 balcoane, stradal, zona si bloc impecabile, acc credit, **63.000 €;** ☎021.434.30.60/ 0731.322.851 bestimobiliaremilitari@gmail.com

615. **Militari,** dec., et. 4/11, 84 mp, 2019, apartament 3 camere dec. tip C in complex Plaza Residence faza 2. Unitatile se predau semifinisate, termen de finalizare octombrie 2019; **99.000 €;** ☎0738.713.282/ 0738.713.283 office@plazaresidence.ro

616. **Militari,** dec., et. 2/11, 74 mp, 2019, apartament 3 camere tip A in complex Plaza Residence faza 2. Unitatile se predau semifinisate si au termen de finalizare in octombrie 2019; **88.600 €;** ☎0738.713.282/ 0738.713.283 office@plazaresidence.ro

617. **Militari,** dec., et. 1/11, 84 mp, 2019, apartament 3 camere tip C in complex Plaza Residence Faza 2. Termenul de finalizare este in octombrie 2019, unitatile se predau semifinisate; **99.000 €;** ☎0738.713.282/ 0738.713.283 office@plazaresidence.ro

618. **Militari,** dec., et. 2/4, 65 mp, 1972, Cetatea de Balta, etaj 2/4, confort 1, dec., centrala proprie, bloc reabilitat, multiple imbunatatiri termopan, gresie, faianta, balcon, cadastru, rog seriozitate **69.500 €;** ☎0728.005.657 casaviformary007@yahoo.com

619. **Militari,** dec., 72 mp, Gorjului, metrou, confort 1, etaj 3, urgent, **67.000 €;** ☎0769.272.638

620. **Militari,** semidec., et. 3/4, Lacul Morii, modernizat. **60.000 €;** ☎0771.513.907

621. **Militari,** semidec., et. 5/9, 71 mp, Lujerului, pozitie buna, zona linistita, camere spatioase, 2 balcoane, orientare dubla, apropiere mijloace de transport, statia metrou Lujerului, hypermarket Cora. **63.000 €;** ☎0758.098.917/ 0758.098.905 georgian.draghia@galaxyimob.ro

622. **Militari,** 70 mp, metrou, 70 mp, 2 balcoane, necesita imbunatatiri, geam la baie, scoala, gradinita, piata. **55.900 €;** ☎0760.276.504

623. **Militari,** semidec., et. 2/3, 66 mp, 2015, Militari Residence, confort 1, centrala termica, semidec., bucatarie deschisa, et. 2/3, gresie, faianta, parchet, termopan, usa metalica, balcon, acte. **57.000 €;** ☎0769.088.540 cioran_ginac@yahoo.com

624. **Militari,** dec., et. parter/8, 73 mp, 1982, Paci 3 cam cf1 dec, parter din 8, 2 grupuri sanitare, fara imbunatatiri, **63.000 €;** ☎0773.886.826/ 0744.372.439

625. **Militari,** dec., 70 mp, 1984, Paci, dec., 70 mp, 2 gr sanitare, 2 balcoane, gresie, faianta, termopan, usa metalica, metrou, **61.000 €;** ☎0760.276.504

626. **Militari,** 1-2 min. de Gorjului, et. 8/10, 72 mp, 1981, apartament confort 1, se vinde mobilat complet, cu 2 bai si 2 balcoane, bucatarie mare, instalatii sanitare si electrice schimbate, termopane, parchet, gresie si faianta, usa metalica, etc. **68.000 €;** ☎0722.301.910

627. **Militari,** Apeductului, Rosu, dec., et. 2/3, 71 mp, 2017, apartament 3 camere spatios 71 mp utili, cu 2 x baie, 2 x dormitor, living cu bucatarie si balcon, bloc d+p+3e, stradal al 150 m de RATB 178 si 138, **57.900 €;** ☎0729.481.840/ 0761.028.046 imobeurocasa@gmail.com

628. **Militari,** aproape de Gorjului, Politie, semidec., et. 1/4, 70 mp, apartament confort 1, se poate vinde si mobilat utilat, cu balcon la sufragerie, geam la baie, parchet, aer conditionat, pereti cu lavabila, curat, mare parte din instalatiile sanitare inlocuite, **66.000 €;** ☎0722.528.996

629. **Militari,** Apusului, et. 2/4, 65 mp, 1976, proprietar vand ap. 3 camere, vedere mixta, imbunatatiri, izolat interior, boxa subsol, in apropiere Kaufland, Lidl, Profi, autogara, metrou, transport in comun, scoala, gradinita, **68.000 €;** ☎0746.127.049

630. **Militari,** Apusului, dec., et. parter/4, 69 mp, 1978, proprietar, apartament 3 camere, multiple facilitati: metrou la 4 minute, gradinita, scoala, liceu, magazine, piata, policlinica, **72.000 €;** ☎0722.928.150 predescum88@gmail.com

631. **Militari,** Apusului, semidec., et. 2/4, 58 mp, 1966, proprietar, vand ap. 3 camere, Apusului, et 2 din 4, supr 58 mp, situat pe mijloc, orientat S-E, fara imbunatatiri, boxa subsol, parcare, fara imbunatatiri, piata in spatele blocului, farmacie, Godac, Mega Image **57.900 €;** ☎0734.301.750 fisteamariana.mf@gmail.com

632. **Militari,** Apusului, Ghirlandei, semidec., et. parter/4, 1970, 3 camere, geam baie, confort 1, semidec., parter/4, balcon inchis, 66mp, imbunatatiri de calitate, g, f, p, t, um, usi interior lemn, partial mobilat si utilat, accepta credit, cadastru, intabulare. **65.000 €;** ☎0730.556.914 ionnedea.khc@gmail.com

633. **Militari,** Apusului, metrou, 336 semidec., et. 2/4, 59 mp, 1966, 3 camere, semidec., 2/4,58 mp, situat pe mijloc, orientat Sud, fara imbunatatiri, boxa subsol, parcare, langa piata, MEGA, farmacie, Godac, scoala, policlinica, subsol buncar, statie 336 si 178 **58.490 €;** ☎0770.710.991

634. **Militari,** Auchan, Metro, apartament 3 camere dec., et. parter/5, 52 mp, 2018, direct dezvoltator, apartament cu 3 camere, dec., P+5, cu lift, finisaje la alegere, statie ratb 178 si 138 la 150 ml, canalizare, gaze, curent electric. Comision 0, **41.500 €;** ☎0723.271.439 cosmin.cojocaru@yahoo.com

635. **Militari,** Auchan, Metro, apartament 3 camere, dec., et. 1/5, 68 mp, 2018, 2 bai, direct dezvoltator, apartament cu 3 camere, dec., bucatarie inchisa, 2 bai, dormitor matrimonial cu baie proprie, P+5, cu lift, finisaje la alegere, canalizare, gaze, curent electric. Comision 0, **54.500 €;** ☎0723.271.439 cosmin.cojocaru@yahoo.com

636. **Militari,** Auchan, Metro, apartament 3 camere, dec., et. 2/5, 68 mp, 2018, Direct dezvoltator, apartament 3 camere, 2 bai, dec., bucatarie inchisa, finisaje la alegere, loc de parcare, Ratb 178 si 138, canalizare, gaze, curent electric, deduzator, **54.500 €;** ☎0761.440.400 mirela_daniela_istrate@yahoo.com

637. **Militari,** Auchan, Metro, apartament 3 camere, dec., et. parter/5, 52 mp, 2018, direct dezvoltator, apartament cu 3 camere, dec., bloc, p+5, cu lift, finisaje la alegere, canalizare, gaze, curent electric, la 100 ml de actuala statie ratb 178 si 138. Comision 0, **42.000 €;** ☎0723.271.439 cosmin.cojocaru@yahoo.com

638. **Militari,** Auchan, Metro, apartament 3 camere, dec., et. 1/5, 68 mp, 2018, direct dezvoltator, bucatarie inchisa,dormitor matrimonial cu baie proprie, 2 bai, P+5, RATB 178 si 138 la 150 ml, utilitati: canalizare, gaze, curent electric. Comison 0, **54.500 €;** ☎0723.271.439 cosmin.cojocaru@yahoo.com

639. **Militari,** Auchan, Metro, apartament 3 camere, dec., et. parter/5, 52 mp, 2018, direct dezvoltator, finisaje la alegere, P+5, cu lift, loc de parcare, Ratb 178 si 138, canalizare, gaze, curent electric, deduzator, **42.000 €;** ☎0723.271.439 cosmin.cojocaru@yahoo.com

640. **Militari,** Bd. Iuliu Maniu, dec., 85 mp, cf. 1, 2 bai, imb., lux, aproape metrou, piata, ratb, acte, ap. deosebit, mobilat si utilat, **70.000 €;** ☎0763.698.327/ 0744.994.267

641. **Militari,** Bd. Iuliu Maniu, 200m metrou, dec., et. 1/11, 77 mp, 2019, bloc nou situat la 200 de metri de statia de metrou, Pacii ofera spre vanzare apartament cu 3 camere 77 mpu, etaj 1 din 11, complet dec., **96.000 €;** ☎0757.578.682 razvan@rotarpark.ro

642. **Militari,** Cetatea de Balta, Virtutii, Lacul Morii semidec., et. 3/4, 65 mp, pozitionat intr-o zona foarte linistita, ideal pentru familii, multiple facilitati: centre comerciale, gradinite, scoli, linia RATB 41, aprox. 15 min distanta fata de statie metrou. Liber, acte la zi **59.999 €;** ☎0748.147.205

643. **Militari,** Chiajna dec., et. 1/2, 90 mp, 2017, apartament in vila p+2, 3 camere de 90 mp, gradina de 70 mp, situat intr-o zona linistita, la doar 10 minute de Militari Shoping, **69.900 €;** ☎0722.821.623

644. **Militari,** Drumul Taberei, semidec., et. 1, 63 mp, 2018, apartamente noi la cheie, bloc stil vila P+3, loc de parcare inclus in curte, intersectie Bd. Timisoara / Moinesti. Comision 0 cumparator **75.000 €;** ☎0747.181.818 lemon.vanzari@gmail.com

645. **Militari,** Gorjului semidec., et. 1/4, 68 mp, 1966, particular, apartament bloc linistit, zona verde, aproape de metrou (450 m) si piata Gorjului. **65.000 €;** ☎0738.584.917

646. **Militari,** Gorjului, et. 7/9, 72 mp, 1976, 7/9, cf1/dec., liber, instala?ii schimbate, termopan, izolat, 2 balcoane, toate actele, stradal, **67.000 €;** ☎0769.470.920

647. **Militari,** Gorjului, dec., et. 2/4, 74 mp, 1982, metrou si Piata la 7 minute, str estacadei, cf.1, gresie, faianta, parchet, termopan, um, ac, proiect instalatie gaz 2 focuri, 2 grupuri sanitare, cadastru, intabulare, zona linistita, accept credit, **68.500 €;** ☎0765.281.761/ 0734.413.848 smileimobiliare@yahoo.ro

648. **Militari,** Gorjului, dec., 74 mp, 1976, se vinde apartament 3 camere dec. in sp de 64.73 mp utili, 2 balcoane, baie plus grup sanitar, bucatarie mare open space, pozitionat foarte bine la gura de metrou Gorjului, vedere mixta, **63.800 €;** ☎0732.547.531 elenavoica@yahoo.com

649. **Militari,** Gorjului, 3/9 dec., et. 3/9, 71 mp, dec., in stare foarte buna, spatios, foarte bine structurat, nestradal, zona linistita, luminos si calduros. Se afla la cateva minute de Piata Gorjului si statia de metrou. Intabulat. C. energetic, **71.500 €;** ☎0723.250.250 companiapanoramic@gmail.com

650. **Militari,** Gorjului, vanzare apartament 3 camere, 7/8, 1980, dec. dec., et. 7/8, 72 mp, 1980, **72.000 €;** ☎0723.233.200 avia.firican@galaxyimob.ro

651. **Militari,** Iuliu Maniu, dec., et. 1/5, 70 mp, 2018, direct dezvoltator, bloc nou p+5 beton si caramida sector 6, predare la cheie, compartimentari interioare caramida, finisaje la alegere, centrala termica, statie ratb la 50 m, toate utilitatile, parcare, **58.900 €;** ☎0721.283.643 alinagabriella2002@yahoo.com

652. **Militari,** Iuliu Maniu, dec., et. 1/5, 85 mp, 2018, direct dezvoltator, bloc nou p+5 beton si caramida sector 6, predare la cheie, compartimentari interioare caramida, finisaje la alegere, centrala termica, statie RATB la 50 m, toate utilitatile, parcare,. **72.250 €;** ☎0721.283.643 alinagabriella2002@yahoo.com

653. **Militari,** Iuliu Maniu, dec., et. 9/10, 86 mp, 1978, stradal, constructie 1978, antiseismic, adapost antiaerian la subsol, etaj 9/10, dec., superspatios si luminos, pretabil modificari, g+f, parchet, termopan, usa metalica, acte facute, liber, **67.000 €;** ☎0724.955.610

654. **Militari,** Iuliu Maniu, 200 m metrou, dec., et. 9/11, 74 mp, 2018, bloc nou situat la 200 de metri de statia de metrou Pacii ofera spre vanzare apartament cu 3 camere 74 mpu, etaj 9 din 11, complet dec., pret 76.500 euro, finalizare luna iunie 2018 **91.400 €;** ☎0757.578.682 razvan@rotarpark.ro

655. **Militari,** Iuliu Maniu, 200 m metrou, dec., et. 2/11, 77 mp, 2019, bloc nou situat la 200 de metri de statia de metrou Pacii ofera spre vanzare apartament cu 3 camere 77 mpu, etaj 2 din 11, complet dec., **96.000 €;** ☎0757.578.682 razvan@rotarpark.ro

656. **Militari,** Iuliu Maniu, 200 m, metrou, finalizat, dec., et. 11/11, 72 mp, 2018, imobil nou situat la 200 de metri de statia de metrou Pacii ofera spre vanzare apartament cu 3 camere 72 mpu,etaj 11 din 11, complet dec.-pret 82.100 euro.-finalizat, **82.100 €;** ☎0757.578.682 razvan@rotarpark.ro

657. **Militari,** Iuliu Maniu, 200 m, metrou, finalizat, dec., et. 10/11, 73 mp, 2018, imobil nou situat la 200 de metri de statia de metrou Pacii ofera spre vanzare apartament cu 3 camere 73 mpu, etaj 10 din 11, complet dec., pret 91.400 euro; **91.400 €;** ☎0757.578.682 razvan@rotarpark.ro

658. **Militari,** Iuliu Maniu, 5 minute metrou Pacii, dec., et. parter/4, 66 mp, 1978, 3 camere pretabil birou, sediu firma, locuinta, dec., 66 mp, parter din 4, bloc 1978, renovat: gresie, faianta, parchet, usa metalica, usi interior, termopan (inclusiv balcon). Pret: 72.000 euro. **72.000 €;** ☎0730.556.910

659. **Militari,** Iuliu Maniu, Margelelor, dec., et. 1/5, 2017, oferta dezvoltator, confort 1 dec., etaj 1/5, bloc nou 2017, suprafata 68 mp utili, la cheie, centrala, balcon de 5 mp, sau curte proprie 20 mp pentru parter, bloc p+5 caramida si beton. **67.500 €;** ☎0725.832.374/ 0743.104.772 oana_adinaneagu@yahoo.com

660. **Militari,** Lujerului, Iuliu Maniu, dec., et. 2/5, 73 mp, 2018, 3 camere, dec., 2 grupuri sanitare, imobil 2018, lift, optional loc de parcare la subteran, la 7 minute de metrou, finisat la cheie. comision 0%, **98.500 €;** ☎0742.400.300

661. **Militari,** Lujerului, Plaza Mall, Cora Lujerului, dec., et. 3/5, 68 mp, 2018, apartament 3 camere dec., suprafata 68 mp, etaj 3/5, 2 grupuri sanitare, geam la baie, lift, optional loc de parcare subteran, termen de finalizare in iunie 2018, comision 0% de la cumparator, **85.000 €;** ☎0742.400.300

662. **Militari,** Lujerului, Plaza Mall, Cora Lujerului, semidec., et. 3/5, 86 mp, 2018, apartament 3 camere, suprafata 86 mp, living de 29 mp, etaj 3/5, 2 grupuri sanitare, geam la baie, lift, optional loc de parcare subteran, termen de finalizare in iunie 2018, comision 0%, **98.000 €;** ☎0742.400.300

663. **Militari,** Lujerului, Veteranilor, dec., et. 3/10, 72 mp, 1981, confort 1, gresie, faianta, parchet, 2 grupuri sanitare, **63.500 €;** ☎0769.115.522

664. **Militari,** Metro, Auchan, apartament 3 camere, dec., et. 1/5, 68 mp, 2018, 2 bai, direct dezvoltator, apartament 3 camere, 2 bai, dec., bucatarie inchisa, finisaje la alegere, bloc P+5, cu lift, canalizare, gaze, curent electric, comision 0, **55.100 €;** ☎0723.271.439 cosmin.cojocaru@yahoo.com

665. **Militari,** metrou Gorjului, 3 cam., dec., 1981, dec., et. 4/4, 68 mp, 1981, Militari, metrou Gorjului, 3 cam, cf. 1, dec., etaj 4/4, constructie 1981, suprafata totala 68 mp, 2 grupuri sanitare, termopan, usa metalica, fara probleme cu terasa, scara f curata, loc parcare **60.000 €;** ☎0730.556.916

666. **Militari,** Pacii, Belsugului, Bucuresti, sector 6 dec., et. parter/9, 72 mp, 2019, apartament 3 camere dec., 2 bai, balcon, parcare, complet finisat, centrala, bucatarie mare inchisa, bloc nou 2019, aproape RATB, metrou, Scoli,magazine, avans 15%, fara comision. **76.388 €;** ☎0749.115.511/ 0745.005.500 belsuguluiresidence@gmail.com

667. **Militari,** Padurea Rosu apartament 2 camere, dec., et. 1/3, 55 mp, 2017, imobil pozitionat intre Padurea Rosu si Parcul central, Dudu. Finisaje la alegere incluse in pretul apartamentului. Termen de finalizare iulie 2018. Statie mijloc de transport (linia 406), **44.000 €;** ☎0720.686.868/ 0734.774.455

668. **Militari,** padurea Rosu apartament 3 camere 76 mp dec., et. 2/3, 76 mp, 2017, imobil pozitionat intre padurea Rosu si parcul central, Dudu, in apropierea Lacului Dambovita. Finisaje la alegere incluse in pret. Termen de finalizare iulie 2018. Statie mijloc de transport (linia 406); **60.000 €;** ☎0720.686.868/ 0734.774.455

669. **Militari,** Politehnica, dec., 70 mp, 1978, etaj 1/10, bloc 1978, liber, 70 m, cu balcon si 2 bai (ambele cu geam), loc parcare ADP, termopan, parchet din lemn masiv, usa metalica, necesita renovare, metrou, Lidl. **76.500 €;** ☎0722.336.927 oarfamarius@yahoo.com

670. **Militari,** Praktiker, Jysk, Mc Donalds, dec., et. 6/7, 69 mp, 2016, apartament 3 camere, 69 mp utili, dec., 2 grupuri sanitare, finisaje la alegerea dvs, usa metalica, centrala proprie, baie utilata completwww.militarirezervelor.ro **59.900 €;** ☎0725.744.950/ 0771.310.310 alice.rezervelor@gmail.com

671. **Militari,** Rezervelor, dec., 74 mp, 2018, 3 camere, ansamblu de locuinte situat la doar 5 minute de statia de metrou Pacii. Complex Comercial Auchan. Autobuze 138 si 178. Finalizare luna august 2018. **63.750 €;** ☎0734.125.125/ 0721.128.128 office@mtresidence.ro www.mtresidence.ro

672. **Militari,** Rezervelor, Weiner Palada 50, dec., 77 mp, 2016, dezvoltator, demisol inalt, luminos, 77 mp, dec., 2 bai, balcon, finisat, contorizat, canalizare separata cu supapa, loc parcare, centrala, mijloace transport, metrou, credit, merita vazut, **55.000 €;** ☎0768.147.217 pacii_residence@yahoo.ro

673. **Militari,** Rezervelor, Weiner Palada 50, dec., 85 mp, 2016, dezvoltator, total dec., 2 balcoane, dormitor matrimonial, constructie D+P+6, cadru beton, caramida interior/exterior, finisat, contorizat, utilitati, parcare inclusa, mij. transport, credit. **69.500 €;** ☎0768.147.217 pacii_residence@yahoo.ro

674. **Militari,** Rezervelor, Weiner Palada 50, dec., 85 mp, 2016, dezvoltator, total dec., 2 balcoane, dormitor matrimonial, constructie D+P+6, cadru beton, caramida interior/exterior, finisat, contorizat, utilitati, parcare inclusa, mij. transport, credit. **69.500 €;** ☎0768.147.217 pacii_residence@yahoo.ro

675. **Militari,** Rosu, Margelelor, Apusului, semidec., et. 3/3, 91 mp, 2016, 3/3+pod, suprafata utila 74 mp+17 mp terasa. Cadastru si intabulare. Canalizare, apa curenta, gaze, electricitate. Acces facil la mijloacele de transport in comun. **77.900 €;** ☎0731.009.846 n.cherciu@dionimobiliare.ro

676. **Militari,** str. Rezervelor, dec., et. parter/8, 57 mp, 2018, direct dezvoltator, ansamblu rezidential, imobil nou modern, finisaje la alegere,centrala proprie, 2 gr. sanitare, 1 balcon, 57 mp,10 min. metrou Pacii, Preciziei, 2 min. Ratb 138; 178, TVA 5% inclus. **50.000 €;** ☎0721.128.128/ 0734.125.125 officemtresidence@gmail.com

677. **Militari,** str.Veteranilor, langa Teatrul Masca, dec., et. 4, 92 mp, 2003, apartament 3 camere, living 40 mp, 2 dormitoare, 1 baie, balcon, gresie, faianta, termopan, parchet lemn natural, diferit de ceea ce e pe piata. Pretul este de 105.000 euro, usor discutabil, **96.000 €;** ☎0771.653.212 cristiannicoara71@yahoo.com

678. **Militari,** Uverturii, Novum Lacul Morii, dec., et. 2/9, 70 mp, 2017, vedere superba spre Lacul Morii. Constructie solida. Finisaje de calitate superioara (Saloni, Roca, Pinum, Immergas). Direct dezvoltator, **66.900 €;** ☎0722.396.904 andrei.novuminvest@gmail.com

679. **Militari,** Veteranilor, semidec., et. 9/10, 50 mp, 1977, ap 3 camere, Militari, Piata Veteranilor, 3 minute pana la metrou si 10 min mall Plaza, amplasat in zona excelenta, bloc si vecini civilizati si curat. Ap are gresie, faianta, termopan, parchet, 2 AC, **50.900 €;** ☎0773.731.380 nuam@yahoo.com

680. **Militari,** zona noua, strada Rezervelor, stradal dec., et. parter/8, 75 mp, 2017, parter inalt, dezvoltator, 80 mp, dec., balcon 12 mp, 2 grupuri sanitare, centrala termica, acces Ratb, metrou, centre comerciale Lidl, Mega Image, Auchan, **71.250 €;** ☎0734.125.125/ 0721.128.128 officemtresidence@gmail.com

681. **Monitorul** Oficial, Marriott, reducere plata cash dec., et. 7/8, 76 mp, 1994, particular, Calea 13 Septembrie, Monitorul Oficial, Marriott, dec., 2 grupuri sanitare, amenajat foarte modern, um, g, f, p, t, usi interioare noi. La gata. Reducere la plata cash de la 135 mii E. **125.550 €;** ☎0766.971.671

682. **Mosilor,** semidec., et. 2/8, 72 mp, 1982, et 2/8, doua gr sanitare, pozitie buna, imobil reabilitat termic, balcon spatios dispus pe living si dormitor (liniste), intabulat, adiacent Universitate, Stefan cel Mare, **91.900 €;** ☎0731.015.099

683. **Mosilor,** dec., et. 1/8, 70 mp, 1980, Mosilor 3 cam., adiacent, reabilitat termic, pozitie excelenta, fara trafic, 2 min. de metrou, 70 mp, etaj 1 din 8, anul 1980, **98.000 €;** ☎0721.527.264 florinaum@gmail.com

684. **Mosilor,** Eminescu, Str. Ardeleni nr.1 semidec., et. 8/8, 73 mp, 1981, vand 3 camere, reabilitat termic, multiple imbunatatiri. Proprietar; **94.000 €;** ☎0727.553.389

685. **Mosilor,** Mihai Eminescu, dec., et. 6/8, 66 mp, 1988, dec., etaj 6, bloc 1988, renovat total 2012, finisaje de calitate, instalatii sanitare si electrice schimbate, balcon, acte la zi, disponibil imediat. **86.900 €;** ☎0775.368.545 agentie8@mauwis.ro

686. **Mosilor,** Obor dec., et. 2/3, 75 mp, 2018, apartament 3 camere, dec., etaj 2/3, Su. 74.5 mp, Sc. 95.90 mp, balcon 4.4 mp. Apartamentele se predau finisate, centrala termica. Finalizare Iulie 2018, pret 132.000 Euro (TVA inclus), **132.000 €;** ☎0736.935.106/ 021.321.21.81

687. **Muncii,** vand 3 cam. la metrou Muncii vizavi de Victor Babes et 1 renovat recent acte la zi, in planul 2 **84.500 €;** ☎0762.345.350

688. **Muncii,** Mihai Bravu, Baba Novac, dec., et. 8/10, 70 mp, 3 camere deosebit, renovat recent cu finisaje de calitate. Apartamentul se vinde mobilat si utilat. Bloc reabilitat. Apropiere Piata Muncii, parc IOR. Apropiere metrou **95.000 €;** ☎0732.135.470

689. **Nasaud,** strada Vedea nr.3 dec., et. 8/8, 70 mp, 1987, proprietar vand ap. 3 camere confort 1, etaj 8 din 8 (+ etaj tehnic), zona foarte linistita, la 2 km de Piata Unirii, vizavi de complexul comercial Penny Nasaud si scoala generala Luceafarul, **68.000 €;** ☎0738.924.574

690. **Nedeleanu,** Topliceanu Vasile, dec., et. 7/8, confort 1, hol H, bloc reabilitat, gresie, faianta, parchet, termopan, centrala, aer conditionat, nediscutabil; **74.000 €;** ☎0730.421.581

691. **Nedeleanu,** Topliceanu Vasile, dec., et. 7/8, confort 1, hol H, bloc reabilitat, gresie, faianta, parchet, termopan, centrala, aer conditionat, nediscutabil; **74.000 €;** ☎0721.624.980

692. **Nedeleanu,** Topliceanu Vasile, dec., et. 7/8, confort 1, hol H, bloc reabilitat, gresie, faianta, parchet, termopan, centrala, aer conditionat, nediscutabil; **74.000 €;** ☎0743.948.730

693. **Nedeleanu,** Topliceanu Vasile, dec., et. 7/8, confort 1, hol H, bloc reabilitat, gresie, faianta, parchet, termopan, centrala, aer conditionat, nediscutabil; **74.000 €;** ☎0767.979.122

694. **Nerva** Traian, dec., et. 1/10, 75 mp, 2015, Nerva Traian, proprietar, bloc nou 2015, 5 min metrou, dec., superfinisat, 2 bai, 2 lifturi, balcon mare la bucatarie cu living, centrala termica, costuri foarte mici de intretinere **129.000 €;** ☎0754.050.386 Francesca.spiridon@yahoo.com

695. **Nerva** Traian, dec., et. 8/8, 76 mp, 1994, proprietar, vand apartament 3 camere deosebit, central (zona Nerva Traian/ O. Goga) **114.000 €;** ☎0726.340.181 printingshop@gmail.com

696. **Nerva** Traian, Mircea Voda, etaj 3, dec., et. 3/8, 76 mp, 1993, va propun un apartament cu 3 camere in zona Nerva Traian - Mircea Voda, situat in planul doi, cu acces rapid la statia de metrou Timpuri Noi; **123.500 €;** ☎0722.732.975 axadomenii@yahoo.com

697. **Nicolae** Grigorescu chiar la metrou, semidec., et. 6/10, 65 mp, 1968, Camil Ressu, 3 camere semidec., fara imbunatatiri, 2 minute metrou, 5 minute parc, **75.000 €;**

698. **Nicolae** Grigorescu, dec., et. 1/3, 68 mp, 2018, imobil nou, modern, direct dezvoltator, accept credit bancar/ipotecar, comision 0, tva 5% inclus,10-15 min. metrou, centrala proprie, conturizare individuala, finalizare constructie 2018, comision 0, **72.900 €;** ☎0758.234.495 rusu.c@vbi.ro

699. **Nicolae** Grigorescu, dec., et. parter/3, 126 mp, 2018, imobil nou, modern, direct dezvoltator, accept credit bancar/ipotecar, comision 0, tva 5% inclus,10-15 min. metrou, centrala proprie, conturizare individuala, finalizare constructie 2018, comision 0, **91.900 €;** ☎0758.234.495 rusu.c@vbi.ro

700. **Nicolae** Grigorescu, dec., et. parter/3, 76 mp, 2018, imobil nou, modern, direct dezvoltator, accept credit bancar/ipotecar, comision 0, tva 5% inclus,10-15 min. metrou, centrala proprie, conturizare individuala, finalizare constructie 2018, comision 0, **78.500 €;** ☎0758.234.495 rusu.c@vbi.ro

701. **Nicolae** Grigorescu, Lotrioara, semidec., et. 6/10, 65 mp, 1968, piata Matei Ambrozie metrou 2 minute, 5 minute parc, circular, fara imbunatatiri, ocazie **75.000 €;** ☎0728.777.132 ramax2016@yahoo.com

702. **Nicolae** Grigorescu, metrou, semidec., et. 10/10, 75 mp, 1970, bloc stradal, reabilitat, vedere mixta, panoramica, camere foarte mari, renovat total recent, gresie, faianta, parchet, termopan, instalatia sanitara si cea electrica schimbate, bucatarie mobilata recent, apropiere metrou si parcul IOR, acte **87.000 €;** ☎0740.246.872/ 0723.399.229

703. **Nicolae** Grigorescu, metrou, semidec., et. 6/10, 65 mp, 1970, Lotrioara, confort 1, circular, 2 minute p-ta Matei Ambrozie, 3 minute parc, 2 min. metrou fara imbunatatiri, liber, acte ok, merita vazut, **73.000 €;** ☎0732.135.471

704. **Nicolae** Grigorescu, piata Salajan, dec., et. parter/8, 65 mp, 1987, Prevederii, 7-8 minute metrou, decomnadat, 1987, 2 grupuri sanitare, fara balcon existand posibilitatea de a face, bloc reabilitat termic, fara imbunatatiri **71.000 €;** ☎0732.135.467 ramax2016@yahoo.com

705. **Obor** Colentina Masina de Paine vav Kaufland semidec., et. 10/10, 69 mp, 1970, Semistradal, metrou Obor 7 min. Mall Veranda 5 min. scoala,gradinita, bloc civilizat, reabilitat termic, um, termopan, parchet clasic, liber, cadastru, intabulare, **59.000 €;** ☎0722.614.867/ 0723.947.833

706. **Obor** Colentina, 7 minute metrou, semidec., et. 9/10, 68 mp, 1974, Kaufland 9/10, mobilat modern utilat orientare est, gresie, faianta, parchet, termopan, usa metalica, 2 aer conditionat, loc parcare ADP, bloc fara risc seismic, bl. reabilitat termic, cad., intabulare acc. credit, **68.000 €;** ☎0724.336.834

707. **Obor,** 3 minute metrou, dec., et. 8/10, 70 mp, 1974, apartament confort 1, dec., etaj 8/10, bloc 1974, suprafata de 70 mp. gresie, faianta, parchet, termopan, cadastru si intabulare, **69.900 €;** ☎021.231.23.18/ 0731.144.151

708. **Obor,** Colentina, dec., et. 2/11, 70 mp, 1978, Doamna Ghica vav de parcul Plumbuita, 2/11, bloc 1978, reabilitat termic, pe mijloc, 73 mp, imb, g, f, p, um, termopan, cadastru, intabulare, balcon mare, accept credit. **66.500 €;** ☎021.688.08.67/ 0722.614.867

709. **Obor,** Colentina, Dna Ghica vav de Parcul Plumbuita dec., et. 4/12, 78 mp, 1979, bloc stradal, statia Ratb, metrou Obor, vederea pe lateral si spre parc, balcon mare, bloc 1979 4/12, dec, 78 mp, baie cu fereastra, hol mare, cadastru, intabulare, energetic, eliberabil, accept credit. **69.000 €;** ☎021.688.08.67/ 0722.614.867

710. **Obor,** Colentina, Doamna Ghica, semidec., et. 8/10, 70 mp, 1978, BCR. parcul Plumbuita, gresie, faianta, parchet, termopan, usa metalica, aer conditionat, instalatie electrica pe cupru, bloc stradal, reabilitat termic, fara risc seismic, cadastru, intabulare, credit. **65.000 €;** ☎0787.882.999

711. **Obor,** Colentina, Doamna Ghica, dec., et. 9/10, 75 mp, 1975, vav parc Plumbuita, Aleea Sinaia, reabilitat termic, orientare sud, 3 balcoane, baie cu fereastra, imb., gresie, faianta, parchet, usa metalica, ac, bucatarie mobilata, cadastru, intabulare, **66.900 €;** ☎021.688.08.67/ 0722.614.867

712. **Obor,** Colentina, Doamna Ghica, Terasa Colentina dec., et. 2/8, 78 mp, 1989, 12 min metrou, vav Parc Plumbuita, bloc 1989, ciilizat, hol H, dec, 78 mp, 2 bai, vedere mixta, pe mijloc, bucatarie mare patrata, vedere deschisa renoat, termopan, g, f, p, um, parcare ADP, cadastru, intabulare, **86.900 €;** ☎021.688.08.67/ 0722.614.867

713. **Obor,** Colentina, Kaufland, dec., et. 7/10, 70 mp, 1974, la 5 min de metrou,cf.1,dec.,etaj 7\10, termopan,gresie,faianta,parchet,usi schimbate,geam la baie,calorifere noi,bloc reabilitat,civilizat.Liber.Numai Cash.Particular **73.500 €;** ☎0763.660.756 neagut65@gmail.com

714. **Obor,** Colentina, stradal, Doamna Ghica, dec., et. 4/11, 78 mp, 1978, 10 min., metrou vav Parc Plumbuita, cf.1 dec, 78 mp, bloc 1978 fara risc seismic, 2 lifturi, vedere mixta, baie cu fereastra, vedere deschisa, apartament curat fara imbunatatiri recente, cadastru, intabulare, se accepta credit, **69.900 €;** ☎021.380.28.14/ 0737.435.628

715. **Obor,** Colentina, stradal, Vav Kaufland, dec., et. 9/10, 70 mp, 1970, 3 min.,metrou aproape Mall Veranda, Piata, Magazinul Obor, cf,1 dec., 70 mp, bloc 1970 reabilitat termice pe mijloc, orientare sud, baie cu fereastra, vedere deschisa, imb, g, f, p, termopan, um, ac, cadastru, intabulare, **65.000 €;** ☎021.380.28.14/ 0737.435.628

716. **Obor,** Iancului, Muncii, dec., 97 mp, 1979, 4 camere la pret de 3 camere! Sos. Iancului, 2 statii RATB de Metrou, bloc 1979, reabilitat termic, 97 mp, foc centrala, termopane, um, ac, liber, acte complete, **73.900 €;** ☎0775.191.885

717. **Obor,** Masina de Paine, Kauflad, Mall Veranda, semidec., et. 10/10, 67 mp, 1970, Colentina, 7 min. metrou, aproape scoala gradinita, piata, parc, cf. 1, bloc reabilitat 2017, terasa fara probleme, imb., gresie, faianta, parchet, termopan, usa metalica, usi interior noi, baie cu fereastra, cadastru, intab., liber, **51.000 €;** ☎021.380.28.14/ 0737.435.628

718. **Obor,** Metrou semidec., et. 7/10, 70 mp, 1971, confort 1, stradal, rond, metrou 2 min, vedere mixta, orientare E-V, pe mijloc, bloc reabilitat, renovat complet, instalatii electrice ?i sanitare noi, liniste, mobilat si utilat. Proprietar; **104.000 €;** ☎0774.027.917

719. **Obregia,** 10 min. metrou Piata Sudului, vanzare apartament 3 camere dec., et. 6/10, 64 mp, 1970, **67.000 €;** ☎0720.451.235 cosmin.olinici@galaxyimob.ro

720. **Obregia,** Cultural, semidec., et. 7/9, 3 camere, termopane, nerenovat, **60.000 €;** ☎0763.070.130/ 0747.953.488

721. **Octavian** Goga vanzare apartament 3 camere semidec., et. 3/8, 72 mp, 2000, **131.500 €;** ☎0729.539.539 agnes@apollons.ro

722. **Oltenitei,** 3 cam., semidec., semidec., et. 7/8, 68 mp, 1983, 2 gr. sanitare, compartimentare f. buna, confortabil, termopan, parchet, aproape hipermarket, scoala, gradinita, piata, metrou si Ratb, ap. recomandabil, merita vazut, pret negociabil, **68.000 €;** ☎0785.505.034

723. **Oltenitei,** 8 min. metrou, ap. 3 cam., semidec., et. 5/8, 68 mp, 1983, 2 gr. sanitare, compartimentare foarte buna, camere spatioase, termopan, usa metalica, foarte aproape de metrou, hipermarket, scoala, gradinita, piata, pret bun, apart. recomandabil, pret usor neg. **68.000 €;** ☎0785.505.034

724. **Oltenitei,** Aparatorii Patriei, dec., et. 7/8, 72 mp, 1986, Oltenitei, Aparatorii Patriei (str. Mariuca 6) de vanzare 3 camere, **67.000 €;** ☎0722.200.325 compactimob@gmail.com

725. **Ozana** dec., et. 1/5, 2018, De vanzare apartament 3 camere, dec., et. 1, bloc nou, finalizare aprilie 2018, zona Ozana, **75.200 €;** ☎0737.500.376 mircea.nicolescu@zonadesud.ro

726. **Ozana,** 1 Decembrie 1918, apartament 3 camere dec., et. 3/4, 82 mp, 2017, apartament 3 camere dec. bloc nou, finalizat, suprafata de 82 mp utili,15 minute de statia de metrou 1 Decembrie 1918 pentru detalii si vizionari sau alte oferte pe zona sunati la tel, Dorian. **71.200 €;** ☎0724.548.040 dorian.lacatus@zonadesud.ro

727. **Ozana,** 1 Decembrie, vanzare apartament 3 camere dec., et. 3/4, 1974, va propun spre vanzare un ap. de 3 camere, conf. 1. dec. etajul 3/4, suprafata utila 63 mp, 5 mp balconul, 68 mp, anul 1974, bloc reabilitat, necesita renovare. **65.000 €;** ☎0732.940.972 florikiss57@yahoo.com

728. **Ozana,** Jean Steriadi, Titan, dec., et. 1/4, 67 mp, 1970, ID 3323, Str Jean Steriadi, apartament 3 camere, dec., etaj 1 din 4, suprafata 67 mp, an constructie 1970. Are gresie, faianta, parchet, usa metalica. Bloc reabilitat. Accepta credit. **77.900 €;** ☎0738.685.854

729. **Ozana,** metrou 1 Decembrie 1918 Theodor Pallady dec., et. 2/5, 80 mp, 2018, Theodor Pallady S3, super cash, 3 camere, metrou 1 Decembrie, zona linistita, finisaje de lux, tot ce aveti nevoie in proximitate. Preturi extraordinar de mici. Comision 0% direct dezvoltator, **75.800 €;** ☎0722.204.952

730. **Ozana,** Prevederii, Titan, dec., et. 1/8, 57 mp, 1975, ID 3927, str Prevederii, apartament 3 camere, dec., etaj 1 din 8, suprafata 57 mp, an constructie 1975. Are gresie, faianta, parchet, usa metalica, termopan. Se accepta credit. **70.000 €;** ☎0738.685.854

731. **Ozana,** Trapezului, apartament 3 camere, dec., et. 8/9, 56 mp, 1974, particular, vand apartament 3 camere dec. in spatele liceului de Chimie Costin Nenitescu, 5 minute metrou 1 Decembrie, an 1974, confort 2 sporit, etaj 8 din 8 cu uscatorie deasupra, 56 mp utili, **63.500 €;** ☎0727.040.922 tiberiu.modoianu@gmail.com

732. **Pache** Protopopescu bd., langa Pro tv, dec., et. 2/3, 88 mp, 1942, apartament 3 camere, 3 balcoane, bloc fara probleme la structura de rezistenta, curatat si pregatit pentru reamenajare/recompartimentare.Pret: 69500 euro; **69.500 €;** ☎0723.542.753 bumbica71@yahoo.com

733. **Pache** Protopopescu, dec., et. 3/3, 86 mp, 1940, Plantelor, 3 camere, circular, bloc fara risc seismic. Apartamentul are suprafata de 75 mp utila, necesita amenajari. Baie mare + gr. sanitar de serviciu. Etajul 3/p+3+M, cate 2 apartamente pe etaj **73.000 €;** ☎0748.237.236 marian@confortcasaimobiliare.ro

734. **Pache** Protopopescu, Plantelor, semidec., et. 6/7, 114 mp, 1948, Plantelor, 3 camere, 2 bai, 2 balcoane, vedere frumoasa, parchet lemn, tamplarie interioara lemn, termopan, centrala termica, necesita renovare **90.000 €;** ☎0720.663.399 siadconcept@gmail.com

735. **Pacii-Iuliu** Maniu, 200 m metrou, dec., et. 2/11, 77 mp, 2019, bloc nou, situat la 200 de metri de statia de metrou Pacii ofera spre vanzare apartament cu 3 camere77 mpu, etaj 2 din 11, complet dec., 2 gr.sanitare-pret 96000 euro tva inclus, **96.000 €;** ☎0757.578.682 razvan@rotarpark.ro

736. **Padurea** Baneasa, dec., et. 1/4, 92 mp, 2018, 2 balcoane, suprata construita 92.42 mp, suprafata utila 74.77 mp, imobila S+P+3+4 retras, loc de parcare contracost subteran sau suprateran. Sistem de paza cu bariera.Promotie, 1400 euro/mp. ☎0724.745.987

737. **Padurea** Baneasa, dec., et. 3/4, 92 mp, 2018, apartament cu 2 balcoane; 2 grupuri sanitare; suprafata utila 74.77 mp; suprafata construita 92.42 mp situat in imobil S+P+3+4 retras. Promotie,ultimele 4 apartamente cu 1400 euro/mp ☎0724.745.987

738. **Pajura,** 1 Mai dec., et. 7/13, 97 mp, 2008, 3 camere Metropolis Residence, Pajura, metrou 1 Mai, bloc 2008, 97 mp utili, loc de parcare subteran inclus in pret. **120.000 €;** ☎0723.350.617

739. **Pallady,** dec., et. 1/4, 62 mp, 2017, Complex Reveria Pallady 2017, apartament luminos si util compartimentat 3 camere, finisaje superioare, 2 bai, centrala proprie, contorizare individuala, bucatarie inchisa, TVA 5% inclus, comision 0, **80.100 €;** ☎0725.579.406 diana@nextdoor.ro

740. **Pantelimon** - vis a vis de Spital Pantelimon, et. 5/10, 70 mp, 1975, ap. 3 cam., stradal, bloc reabilitat, negociabil; ☎0724.355.654

741. **Pantelimon** Lebada, dec., et. 1/2, 90 mp, 1990, apartament 3 camere, 80 mp, dec., 2 boxe, 2 locuri de parcare, balcoane inchise, curte 100mp, **89.000 €;** ☎0786.428.222/ 0724.697.747 cristi.kvb86@gmail.com

742. **Pantelimon** spital dec., et. 1/10, 73 mp, 1976, bloc reabilitat, termopan, stradal, spatios, fara imbunatatiri, acte la zi, balcon mare, metrou la 12 minute, **67.000 €;** ☎0740.246.872/ 0723.399.229

743. **pantelimon** spital, dec., et. 8/10, 70 mp, 1975, apartament 3 cam, cof 1, dec., vedere stradala, intrare stradala, scara curata, fara imbunatatiri, curat, bloc reabilitat, cadastru, intabulare, accept credit, **64.900 €;** ☎0749.199.193 cornelia.ionita@confortcasaimobiliare.ro

744. **Pantelimon,** et. 3/9, 74 mp, 1984, Armenesc, an 1984, 74 mp, 3/9, balcon inchis in termopan, amenajat modern, finisaje de calitate, g, f, p, t, usi noi, scara curata, scoala gradinita, intabulat, merita vazut, pret negociabil **79.000 €;** ☎0761.749.316/ 0722.824.757

745. **Pantelimon,** dec., et. 3/10, 70 mp, Morarilor, stradal, 10 min metrou, cf 1 dec., 3/10, 70mp, renovari, gresie, faianta, parchet, termopan, um, locuibil, aproape scoala si gradinita, parc, piata, scara curata, intabulare, neg, **69.000 €;** ☎0761.749.316/ 0722.824.757

746. **Pantelimon,** Armenesc, Lidl, semidec., et. 7/10, 78 mp, 1979, ap 3 camere f spatios 2 bai, 2 balcoane, centrala de apartament ac, um, gresie, faianta, bloc stradal reabilitat, vedere mixta. Acte la zi, eliberare rapida. **75.000 €;** ☎0771.791.542

747. **Pantelimon,** Biserica Capra, Lidl, semidec., et. 5/8, 70 mp, 1985, ap 3 camere semidec. 2 bai, balcon, amenajat cu toate imbunatatirile, gresie faianta parchet termopan, mobilat liber. Acte la zi se accepta credit. **81.500 €;** ☎0771.791.542

748. **Pantelimon,** Cora dec., et. 1/4, 68 mp, 1974, Apartament 3 camere, dec., suprafata utila - 68 mp, etaj 1/4, 1 grup sanitar, 1 balcon inchis, renovat si finisat de calitate, mobilat si utilat complet. Se vinde mobilat si utilat, negociabil, **76.500 €;** ☎0720.248.348/ 0734.345.341 cityinvestestates@gmail.com

749. **Pantelimon,** Cora, dec., et. 7/10, 68 mp, Aleea Vergului, dec., vedere est, bloc anvelopat, contorizat, intretinere minima, liber, metrou 10-12 minute statiile Costin Georgian, Pantelimon, Costin Georgian. **58.500 €;** ☎0744.525.191

Imobiliare vânzări 3 CAMERE

750. **Pantelimon,** Cora, Liceul Lucian Blaga, dec., et. 7/10, 70 mp, 1975, Posta, stradal et.7, cf1, scara stradala, vedere pe spate, liniste, orientat pe sud, luminos, bl. reabilitat termic, termopan, um, balcon mare, geam la baie, intab, liber, negoc., **59.900 €;** ☎0770.956.572

751. **Pantelimon,** liceul Lucian Blaga, Cora, dec., et. 4/10, 72 mp, 1975, Spitalul Pantelimon, etaj 4/10, dec., termopan, usa metalica, balcon spa?ios pe tot apartamentul, intrare stradal?, liber, pozitie buna, bloc reabilitat termic, cadastru, intabulare, certificat energetic. **57.000 €;** ☎0787.882.999

752. **Pantelimon,** Mega Mall, dec., et. 4/10, 74 mp, 1984, ap. 3 camere, Pantelimon, dec., doua grupuri sanitare, gresie, faianta, parchet, ac, usa metalica, bloc supravegheat video, reabilitat, acte la zi **69.900 €;** ☎0771.057.601 mandachemihai135@yahoo.com

753. **Pantelimon,** Mega Mall, semidec., et. 4/10, 80 mp, 1975, apartament 3 camere, Mega Mall, reabilitat, gresie, faianta, parchet, termopane, centrala, 2 balcoane, vedere stradala. scara curata Toate actele, accept credit; **72.000 €;** ☎0771.057.601 mandachemihai135@yahoo.com

754. **Pantelimon,** Mega Mall, Bd. Chisinau, dec., et. 7/8, 70 mp, 1981, vand apartament 3 camere dec.e, bloc 1981, etajul 7/8, in spatele Mega Mall, gresie, faianta (mai vechi) termopan, 2 grupuri sanitare, luminos, mijloace de transport, piata, scoli, gradinite, acte ok, **74.000 €;** ☎0726.379.675 lineeaimobiliare@yahoo.com

755. **Pantelimon,** Morarilor, semidec., et. 10/11, 73 mp, 1978, 3 camere, cf. 1, 73 mp, Fundeni, Morarilor, et. 10/11, curat, cadastru, intabulare. **69.500 €;** ☎0749.199.193 cornelia.ionita@confortcasaimobiliare.ro

756. **Pantelimon,** Morarilor, dec., et. 9/10, 65 mp, 1975, particular, 3 cam. dec., 1975, vedere parc Morarilor, 65 mp utili, balcon inchis, geam baie, usa metal, dressing, aer conditionat, termopan, et. 9/10, 5 min metrou c. georgian. mobilat/echipat. **70.500 €;** ☎0727.277.438/ +34655247903

757. **Pantelimon,** Morarilor, Fundeni, semidec., et. 1/10, 72 mp, 1985, sectia 9 politie, Delfinului, etaj 1/10, termopan, usa metalica, usi interioare schimbate, 2 grupuri sanitare, bloc 1985, spatios, bloc reabilitat termic, liber, cadastru, intabulare, se accepta credit, **69.900 €;** ☎0787.882.999

758. **Pantelimon,** Morarilor, Fundeni, stradal semidec., et. parter/10, 70 mp, 1976, stradal, ideal firma, vad comercial, parter din 10, reabilitat. balcon inchis cu termopan, 2 grupuri sanitare, spatios, intabulat, fara imbunatatiri, usor neg., **65.900 €;** ☎0730.156.325 redalertimobiliare2004@yahoo.com

759. **Pantelimon,** Morarilor, Parcul Florilor, semidec., et. 10/11, 72 mp, 1979, bucataria mobilata, gresie, faianta, parchet, termopan, usa metalica, aer conditionat, 2 balcoane, etajul 11 locuit, reabilitat termic, stradal, fara risc seismic, scara supravegheata video, cad+intab, credit. **68.000 €;** ☎0787.882.999

760. **Pantelimon,** Parc Florilor dec., et. 4/10, 64 mp, 1975, apartament 3 camere, bloc reabilitat termic, confort 1, renovat si finisat modern, repartitoare, un grup sanitar cu geam, imobilul nu are risc; **68.000 €;** ☎0720.248.348/ 0734.345.341 cityinvestestates@gmail.com

761. **Pantelimon,** Parc Morarilor, dec., et. 8/10, 70 mp, 1979, apartament confort 1, dec. situat la etajul 8/10, are o suprafata de 70 mp. bloc 1979, reabilitat, balcon, gresie, faianta, parchet, termopan, aer conditionat, intabulat, liber, **66.500 €;** ☎021.231.23.18/ 0731.144.151

762. **Pantelimon,** piata Delfinului, semidec., et. 8/8, 1984, Pantelimon, Piata Delfinului, confort 1 68 mp et 8/8 2 dormitoare 2 bai 1 bucatarie 1 sufragerie, **72.000 €;** ☎0723.408.808 viktor7300@yahoo.com

763. **Pantelimon,** sectia de Politie, dec., et. 3/10, cf. 1, stradal, 1 gr. sanitar, balcon, acte, liber, disc., **68.000 €;** ☎0723.331.471

764. **Pantelimon,** vis a vis Circa 9 Politie, semidec., et. 1/8, 70 mp, 1985, ap 3 camere semidec. etaj 1 bloc reabilitat, termopan, gresie, faianta, parchet, 2 bai, balcon liber. Acte efectuate. Vecinatati Delfinului Mega Mall. **69.900 €;** ☎0771.791.542

765. **Pantelimon,** vis a vis Mega Mall, dec., et. 10/11, 3 camere, cu vedere la strada, **73.000 €;** ☎0768.245.654

766. **Parc** Sebastian, dec., 1986 Vanzare apartament 3 camere, dec., et. parter/8, 65 mp, 1986, **65.500 €;** ☎0723.233.200 avia.firican@galaxyimob.ro

767. **Parcul** Carol, Cutitul de Argint, langa ANAF sect 4 semidec., et. 2/2, 80 mp, 1947, obtinut din alipirea unui apartament de doua camere si o garsoniera, este renovat recent, **55.000 €;** ☎0730.126.776 floreangeorge@gmail.com

768. **Parcul** Cismigiu, un singur apartament pe nivel, semidec., et. 1/3, 138 mp, 2013, **298.000 €;** ☎0729.539.539 claudiu.stancu@apollons.ro

769. **Petre** Ispirescu, dec., et. 1/8, 74 mp, 1987, apartament 3 cam, confort 1, fara imbunatatiri, 2 grupuri sanitare; ☎0763.726.471

770. **Piata** Iancului metrou, bl 2000, vedere mixta, semidec., et. 4/4, 122 mp, 2000, parcare, et.4/4, amenajat, gresie, faianta, termopan, usa metal, 2xac, suprafata utila 122 mp, teren 116 mp, curte privata 600 mp, boxa 10mp, loc parcare, porti centralizate, se vinde mobilat/utilat complet, acte ok, liber, **138.000 €;** ☎0768.198.234

771. **Piata** Iancului, 2 minute metrou, semidec., et. 9/10, 65 mp, 1968, 3 camere, 65 mp, semidec., etaj 9 din 10, finisaje: gresie, faianta, parchet masiv, termopan, usa metalica. Acces metrou Iancului, 2 min. Se accepta credit. Acte disponibile **69.900 €;** ☎0730.556.910

772. **Piata** Iancului, bl 1987, gura de metrou, dec., et. 1/8, 85 mp, 1987, stradal et.1/8 dec., 2 balcoane, bl. monolit, reabilitat, bucatarie mare patrata, luminos, spatios, gresie, faianta, parchet, termopan, liber, acte la zi, apropiere Vatra Luminoasa Parcul National, scoala, gradinta, liceu, **85.000 €;** ☎0766.187.781

773. **Piata** Iancului, Ferdinand, semidec., et. 8/8, 68 mp, 1982, apartament 3 camere, semidec., et.8 , cadastru, intabulare, **78.900 €;** ☎0749.199.194 viorica@confortcasaimobiliare.ro

774. **Piata** Iancului, metrou semidec., et. 5/10, 77 mp, 1965, sos. M. Bravu, et. 5/10, situat pe mijlocul blocului, 3 min de m. Iancului. Supr. total 77 mp. Balcon, termopane, parchet lemn masiv, 3 holuri, debara, repartitoare. An constr. 1965. Semidec.; **71.000 €;** ☎0745.968.757

775. **Piata** Muncii, dec., et. 7/8, 80 mp, 1987, 3 camere Piata Muncii-metrou, etaj 7/8 locuit) + tehnic, suprafata 80 mp, constructie monolit bloc 1987, dec., renovat complet in totalitate, se vinde mobilat si utilat, instalatii schimbate, **129.000 €;** ☎0725.591.444

776. **Piata** Muncii, intersectie, metrou, dec., 80 mp, 1986, 3 camere, renovat nou, modern, tineresc, luminos, spatios, gresie, faianta, parchet, termopan, 2 gr. sanitare, liber, exceptional, **98.700 €;** ☎0722.706.779

777. **Piata** Rahova, Pucheni, dec., et. 3/10, 81 mp, 2018, apartament 3 camere dec., 81 mp, 2 grupuri sanitare, complet finisat, centrala proprie, contorizare individuala, gresie, faianta, usi de interior celulare, obiecte sanitare. Pret 69.900 euro. **69.900 €;** ☎0725.225.369/ 0730.831.283 ganeaadi06@gmail.com

778. **Piata** Resita, sector 4 semidec., et. 5/5, 55 mp, 2000, vanzare ap 3 camere, duplex in bloc mansardat, complet mobilat si utilat, balcon inchis, centrala termica, aer conditionat, et 5, suprafata 55 mp.Se accepta si schimb cu garsoniera plus diferenta **48.000 €;** ☎0771.164.197 ioanamiscu@gmail.com

779. **Piata** Romana, semidec., et. 4/8, 112 mp, 1938, Dacia etaj 4 ,apartament 3 camere, baie si grup sanitar de servici, balcon tip logie, suprafata 112 mp, imobil vechi fara risc seismic, liber, cadastru si intabulare, **129.900 €;** ☎0724.226.342/ 021.312.59.99 cristian@k-imobiliare.ro

780. **Piata** Sudului, semidec., et. 6/10, 68 mp, 1963, 3 camere renovat metrou Sudului, mobilat, etaj 6, 2 balcoane inchise, gresie, faianta, termopane, parchet, AC, cadastru, intabulare, 5 minute de mers de statia de metrou. **72.000 €;** ☎0749.131.838 ciprian@confortcasaimobiliare.ro

781. **Piata** Sudului, Nitu Vasile, 5 min metrou si mall, semidec., et. parter/4, 60 mp, 1967, stradal, vedere spate, liniste, verdeata, pretabil si comercial, cabinet, etc, bloc si zona civilizata, ap la parter inalt, curat, balcon, termopan, fara alte imbunatatiri, acte la zi, acc credit, merita, seriozitate **65.000 €;** ☎0764.841.843/ 0740.687.595

782. **Piata** Sudului, Secuilor, semidec., et. 3/4, 65 mp, 1978, apropiere metrou, apartament cf. 1, etaj 3/4, termopan, parchet, gresie, faianta, instalatii noi, bucatarie mobilata, loc de parcare platit, **65.900 €;** ☎0733.300.779/ 0722.300.698

783. **Piata** Sudului, Sun Plaza, semidec., et. 3/4, 64 mp, 1978, apartament 3 camere, Piata Sudului Metrou Sun Plaza, confort 1, semidec., cu suprafata de 64 mp, situat la etajul 3/4, intr-un bloc construit in anul 1978, **64.900 €;** ☎0730.942.847 alexandrunucrivat@gmail.com

784. **Piata** Trapezului, Bulevardul 1 Decembrie 1918, semidec., et. 3/8, 67 mp, 1982, vand apartament 3 camere la mai putin de 5 minute de statia de metrou 1 Decembrie 1918, **80.000 €;** ☎0745.089.956 pavelcdenis@gmail.com

785. **Piata** Unirii, Natiunile Unite dec., et. 1, 97 mp, apartament 3 camere Unirii, Natiunile Unite **183.000 €;** ☎0722.616.322/ 0723.236.476

786. **Piata** Universitatii, Spitalul Coltea, dec., et. 9/10, 66 mp, 1972, luminos, etaj 9/9+etaj tehnic, imobil solid, conditie buna, termopan, parchet din lemn, aer conditionat, bucatarie inchisa, boxa subsol, panorama unica **87.000 €;** ☎0721.270.266 dorina@21imobiliare.ro

787. **Piata** Victoriei,1-2 min.de Spital Gr.Alexandrescu, 100 mp, apartament de vanzare in vila la etajul 1, confort 1, liber, cu vedere mixta, dispune de 2 grupuri sanitare si 1 balcon, constructie reabilitata termic in 2017, termopane, parchet, gresie, faianta, etc. **137.000 €;** ☎0722.301.910

788. **Pipera** - Zoo investitie 3 camere dec., et. 1/3, 111 mp, 2009, **149.000 €;** ☎0735.551.422 florin.toma@catoma.ro

789. **Pipera** Lac, dec., et. parter/5, 110 mp, 2018, o veste extraordinar de buna, Renet Real Estate Network are deosebita placere de a va prezenta un imobil amplasat in Pipera care respira aerul de libertate al arhitecturii strans legate de natura; **112.000 €;** ☎+40736013770 alex@alexandrudobrea.ro

790. **Pipera,** Green Vista, comision 0% semidec., et. parter/6, 83 mp, 2009, vanzare apartament 3 camere, 80 mp, semidec., mobilat si utilat complet lux Mobexpert, 2 dormitoare dintre care unul matrimonial, 2 grupuri sanitare, living cu bucatarie open space, parter/6, **118.000 €;** ☎0746.097.005 emilian@bostenaru.ro

791. **Pipera,** Popasului, Voluntari, Matei Millo, dec., et. 1/3, 70 mp, 2017, apartamente noi 3 camere in complex rezidential distribuite in 3 imobile tip s+p+1+m zona Popasului- Matei Millo, Pipera, Voluntari, Andronache, oferta limitata, direct de la dezvoltator, **59.000 €;** ☎0725.025.922 andrei.istodor@aartt.ro

792. **Pipera,** Scoala Americana, Ibiza Sol, dec., et. 2/3, 150 mp, 2010, Pipera,. vand apartamente 3 camere lux, etaj 2, 2 bai, bucatarie moderna in incinta IbizaSol-Residence (mai multe detalii si fotografii gasiti pe site-ul complexului de locuinte ibizasolresidence.ro) **160.000 €;** ☎0725.073.075 valentinacalitoiu.imob@gmail.com

793. **Pipera,** Scoala Americana, investitie semidec., et. parter/10, 84 mp, 2015, **118.000 €;** ☎0799.029.194 cateliu.gabriel@catoma.ro

794. **Pitesti,** jud. Arges, vand ap. 3 camere, et. 2, ultracentral, 2 balcoane, total 100 mp, parcare riverana; ☎0741.182.649/ 0248.266.286

795. **Poiana** Muntelui, Romancierilor, semidec., et. 4/9, 61 mp, 1966, 3 camere, 2 balcoane inchise, intretinut, zona aerisita.Parchet lemn, gresie + faianta bucatarie si baie, partial debransat. Cadastru, intabulare. Neeligibil pentru credit. **55.000 €;** ☎0722.816.783

796. **Politehnica** apartament 3 camere semidec., et. 10, 60 mp, 1980, **53.500 €;** ☎0766.935.467/ 0732.251.810 alex.landestate@gmail.com

797. **Politehnica** apartament 3 camere dec., et. 3, 70 mp, 1982, **85.000 €;** ☎0732.251.901 cristi.landestate@gmail.com

798. **Popesti** Leordeni, metrou Dimitrie Leonida dec., et. 3/5, 79 mp, 2016, proprietar, 3 camere, 79 mp, 10 min de metrou Dimitrie Leonida, utilat si mobilat, loc de parcare, 2 dormitoare,1 living, 3 balcoane si 2 bai, dressing. Plata cash, preluare credit PC si diferenta **76.900 €;** ☎0745.584.340/ 0742.668.669 andreeadumitru4@gmail.com

799. **Popesti** Leordeni, metrou Dimitrie Leonida, dec., et. 5/5, 90 mp, 2014, apartament 3 camere in bloc nou, la doar cateva minute de mers pe jos pana la metrou D. Leonida, mobilat partial (lux), contorizat individual, centrala proprie, parcare inclusa, 0% TVA, 0% comision **75.000 €;** ☎0762.668.226 serban.liv@gmail.com

800. **Popesti** Leordeni, metrou, dec., et. 2/5, 92 mp, 2019, apartament 3 camere, dec. metrou Leonida, 90 mp. **70.000 €;** ☎0734.826.639/ 0733.373.483 tiberius@sudrezidential.ro

801. **Popesti** Leordeni, vila 3 camere pret de apartament dec., 80 mp, 2017, structura beton, caramida porotherm, termoizolatie 10 cm, finisaje la alegere, toate utilitatile, localizat Str. Intrarea Viilor nr. 23, pod mansardabil finisat 35 mp, teren liber 25 mp. **73.500 €;** ☎0724.396.201/ 0764.180.052

802. **Predeal-Cioplea** semidec., et. parter/3, 70 mp, 2003, oferta ap. la poalele muntelui, ap. 3 cam., gradina proprietate personala 100 mp, finisaje moderne, toate actele efectuate, **69.900 €;** ☎0721.092.835/ 0723.261.575 ionut.tudorsimobiliare@gmail.com

803. **Prelungirea Ferentari, Vadul Nou, et. 4/10, proprietar, super oferta, ap. 3 cam., modern, toate facilitatile, merita vazut, usor disc., 50.000 €; ☎0764.140.385/ 0761.541.234**

804. **Prelungirea** Ghencea dec., et. 4/4, 67 mp, 2013, Apartament 3 camere, Prelungirea Ghencea, 64 mp utili, **49.500 €;** ☎0722.434.557

805. **Prelungirea** Ghencea dec., et. 4/6, 70 mp, 2017, Cartierul Latin apartament 3 camere, comision la vanzare 0%, loc de parcare inclus in pret, se acepta credit Prima Casa, imobiliar etc., **51.000 €;** ☎0765.420.123 evelin.residence@yahoo.com

806. **Prelungirea** Ghencea apart 3 camere premium semidec., et. 1/3, 65 mp, 2018, Valea Oltului comision 0% etaj 1/3 de 65 mp utili si 77 mp construiti. Structura supradimensionata, finisaje de lux- finalizare 15 iulie 2018. Piatra naturala, travertin, marmura, tamplarie: Veka, baile cabina si cada, **59.000 €;** ☎0725.540.400 vlad.trimbitasu@gmail.com

807. **Prelungirea** Ghencea Valea Oltului semidec., et. 2/3, 65 mp, 2018, bloc nou premium comision 0% etaj 2/3 de 65 mp utili si 77 mp construiti. Structura supradimensionata, finisaje de lux- finalizare 15 iulie 2018. Piatra naturala, travertin, marmura, tamplarie: Veka, baile si cabina si cada, **59.000 €;** ☎0725.540.400 vlad.trimbitasu@gmail.com

808. **Prelungirea** Ghencea, Alunului, Comision 0 % dec., et. 1/1, 109 mp, 2017, apartament in vila noua, constructie 2017, p+1 cu doar 2 apartamente, intrari separate, gradina proprie 150 mp, curti separate, finisat la cheie, totul nou si de buna calitate, centrala termica, 2 bai **99.000 €;** ☎0723.325.257 contact@mihaelaanton.ro

809. **Prelungirea** Ghencea, Alunului, comision 0 % dec., et. parter/1, 113 mp, 2017, apartament in vila p+1 cu doar 2 apartamente, gradina proprie 150 mp, intrari separate, curte ingradita separata, finisat la cheie, centrala termica, 2 bai complet echipate, 2 terase, constructie 2017 **89.000 €;** ☎0723.325.257 contact@mihaelaanton.ro

810. **Prelungirea** Ghencea, Cartierul Latin, dec., et. 1/6, 70 mp, 2017, direct proprietar, vindem apartamente cu 2 si 3 camere, comision la vanzare 0, loc de parcare inclus in pret, se acepta credit prima casa, imobiliar etc, reducere la plata cash. **53.000 €;** ☎0765.420.123 evelin.residence@yahoo.com

811. **Prelungirea** Ghencea, Raul Doamnei, dec., et. parter/2, 2017, str Abnegatiei, p+1+m, toate utilitatile, finalizat, incalzire in pardoseala, 3 bai complet utilate si mobilate, centrala proprie prin condesare, 2 locuri de parcare incluse, scara interiorara, curte 37 mp, **99.000 €;** ☎0736.344.200 contact@hera-residence.ro

812. **Primaverii,** apartament 3 camere/ vila, dec., et. 2/3, etaj 2/3, dec., suprafata utila 60 mp, suprafara cu balcon 64 mp, 1 balcon inchis **145.000 €;** ☎0726.274.984

813. **Progresul** constructie 2018 dezvoltator comision 0 dec., et. 1/3, 69 mp, 2018, Progresul, constructie 2018, 1/3, dec., 2 gr sanitare, 69 mp utili, la cheie, finisaje de buna calitate, acte in regula, zona linistita de vile/case, acces facil mijloace de transport in comun, **60.500 €;** ☎0726.664.381 valentin.smartrezidential@gmail.com

814. **Proprietar,** vand ap. 3 cam Rahova cu Sebastian semidec., et. 7/10, 68 mp, 1980, ap. necesita renovare completa. Intersectia Rahova cu Sebastian, pozitionare Vest, in spate, nu la blvd! 3 cam. semidecom 68 mp, 2 gr. sanitare, 2 balcoane (4.5 m), et. 7/10. An 1980. Exclus intermediari. **61.000 €;** ☎0730.705.514 certenergetic2018@gmail.com

815. **Rahova** Dream Residence dec., et. parter/6, 71 mp, 2018, 3 camere 71 m.p. dec. etaj p din 6, complet finisat, sector 5, Dream Residence **69.900 €;** ☎0734.824.188 office@dream-residence.ro

816. **Rahova,** dec., et. 3/10, 81 mp, 2018, apartament 3 camere 81 mp utili, Confort Urban Rahova, complex rezidential cu peste 30 de blocuri deja finalizate, garantam un proiect conform celor mai inalte standarde de confort si siguranta. **69.900 €;** ☎0727.592.696 iulian@sudrezidential.ro

817. **Rahova,** dec., et. 7/8, 65 mp, 1983, vand apartament 3 camere situat in zona Pietei Rahova. **63.000 €;** ☎0767.456.478 valentin.durnac@gmail.com

818. **Rahova,** 1985 BRD cf. 1, dec., 72 mp, 3/8, g, f, p, t, um, cadastru, intabulare, **59.000 €;** ☎0766.919.499/ 0763.835.193

819. **Rahova,** apartament 3 camere, dec., et. 7/8, 68 mp, 1986, Calea Rahovei, apartament 3 camere dec., 68 mp, 7/8, constructie 1986, renovat, gresie, faianta, termopan, 2 bai, balcon, acte, cadastru, intabulare, neg. **63.000 €;** ☎0725.510.003 silvia.anmari@gmail.com

820. **Rahova,** Dream Residence dec., et. parter/6, 72 mp, 2018, 3 camere 72 mp, dec. sector 5, Dream Residence Prima Casa **69.900 €;** ☎0734.824.188 office@dream-residence.ro

821. **Rahova,** Dream Residence, dec., et. parter/6, 72 mp, 2018, 3 camere 72 mp, decoamdat, complet finsat sector 5, Dream Residence, **69.900 €;** ☎0734.824.188 office@dream-residence.ro

822. **Rahova,** Dream Residence, dec., et. parter/6, 72 mp, 2018, 3 camere 72 mp, dec., complet finisat, sector 5, prima casa **69.900 €;** ☎0734.824.188 office@dream-residence.ro

823. **Rahova,** Modoran Ene, dec., et. 8/8, 73 mp, 1983, apartament 3 camere dec., 8/8, centrala termica, renovata complet, instalatiile electrice si sanitare schimbate, mobilat utilat, toate actele, negociabil; **69.000 €;** ☎0773.929.072

824. **Rahova,** Nasaud, apartament 3 camere de vanzare dec., et. 1/8, 70 mp, 1986, **67.900 €;** ☎0736.360.011 paul.predus@galaxyimob.ro

825. **Rahova,** Noul Confort Urban, dec., et. 3/10, 71 mp, 2018, 3 camere, dec., 70 mp, 3 din 10, doua lifturi, gresie, faianta, parchet, usi de interior, centrala termica, calorifere, obiecte sanitare in baie. Se accepta credit Prima Casa. Predare august. **63.900 €;** ☎0762.036.921/ 0725.740.901 ramona@sudrezidential.ro

826. **Rahova,** Noul Confort Urban, dec., et. 1/10, 73 mp, 2018, ap. 3 camere la cheie, bucatarie inchisa, 2 bai echipate cu obiecte sanitare, balcon cu iesire din bucatarie si living, centrala proprie, videointerfon, tamplarie PVC Veka 5 camere, contorizat individual. **65.900 €;** ☎0728.988.632/ 0722.480.411 adicraciun99@yahoo.com

827. **Rahova,** Petre Ispirescu, dec., et. 8/8, 70 mp, terasa perfect hidroizolata, amenajat, mobilat, utilat, AC, centrala proprie. **72.000 €;** ☎0745.067.409

828. **Rahova,** Petre Ispirescu, dec., et. 2/8, 70 mp, 1984, zona foarte buna, apartament dec. situat la un etaj intermediar intr-un bloc construit in anul 1984, reabilitat termic si liber la vanzare. Doua grupuri sanitare, 1 balcon. **67.000 €;** ☎0731.300.030 robert.tentantimob@yahoo.com

829. **Rahova,** Petre Ispirescu, Dumbrava Noua, semidec., et. 2/8, 70 mp, 1984, apartament 3 camere, etajul 2 din 8, constructie 1984, 70 mp, zona Rahova, Margeanului, 2 grupuri sanitare, 2 balcoane. Are termopan la toata casa, usa metalica si partial parchet, gresie, faianta **67.000 €;** ☎0760.654.542

830. **Rahova,** Sos. Alexandrei, Teius, Piata Rahova semidec., et. 7/10, 1980 constructie bloc, reabilitat, etaj 7/10, renovat total, instalatii sanitare si electrice noi, usa metalica, gresie, faianta, parchet, termopane, mobilat, cadastru si intabulare, bloc stradal vedere pe spate. **59.900 €;** ☎021.231.23.18/ 0731.144.153 florexhome@gmail.com

831. **Rahova,** Teius, zona Alexandriei, dec., et. 3/4, 65 mp, 1974, Rahova Teius, apartament cu 2 camere, cf. 1 dec., etaj 3/4, fara imbunatatiri, cadastru si intabulare, 1 balcon si un grup sanitar **53.000 €;** ☎0769.776.666/ 0762.167.720

832. **Ramnicu** Sarat, Danubiu, Dristor, semidec., et. 4/4, 70 mp, 1983, ID: 2669, Dristor, Danubiu, 3 camere semidec, bloc construit in 1983, suprafata 70 mp, etaj 4/4. Are centrala proprie, 2 grupuri sanitare. Bloc reabilitat. Se accepta credit; **69.900 €;** ☎0738.685.854

833. **Rasarit** de Soare, Titan, Liviu Rebreanu, semidec., et. 8/11, 70 mp, 2009, ID: 3648, Rasarit de Soare, 3 camere semidec.e, etajul 8 din 11, suprafata 70 mp totali, bloc construit in 2009, se vinde mobilat, utilat complet, plus loc de parcare, se accepta credit, **79.000 €;** ☎0738.685.854

834. **Rasaritului,** cartier Militari, semidec., et. 8/10, 49 mp, 1974, Oferta, de vanzare apartament cu 3 camere la pret de 2 camere, **48.000 €;** ☎0720.301.920/ 0721.806.600 Gheranandreea@yahoo.com

835. **Rin** Grand Residence, dec., et. 12/15, 85 mp, 2007, apartament de vanzare, **96.900 €;** ☎0737.164.576 anghel5cosmin@gmail.com

836. **Romana** dec., et. 1/4, 103 mp, renovat total, 2 bai, gresie, faianta, parchet, termopan, um, ac, loc parcare, **139.000 €;** ☎0720.663.399 siadconcept@gmail.com

837. **Romana,** dec., et. 6/9, 60 mp, 1965, Magheru, renovat recent, mobilat modern, utilat complet, aer conditionat, ideal investitie, adiacent Universitate, Dorobanti, Calea Victoriei, **75.000 €;** ☎021.319.78.04/ 0724.257.295 silviuatlas@yahoo.com

838. **ROMANA- EMINESCU, SEMIDEC., ET. 2/5, 99 MP, 1946, PARCHET LEMN MASIV, GRESIE, FAIANTA, CENTRALA TERMICA, AER CONDITIONAT, BALCON LOGIE MARE, PIVNITA MARE+ BOXA LA DEMISOL 21 MP, FARA RISC SEISMIC. 73.500 €; ☎0727.877.877**

839. **Rosetti,** Dacia, semidec., et. 3/3, 80 mp, ultracentral, bloc-vila retras, liniste, un ap pe etaj, 3 camere, 80 mp, et 3/3, curte, parchet, 2 bai, bucatarie, balcon acoperit, a.c., c.t., dependinte, beci. Neintretinut. Reparatiile se deduc. Contract, garantie. **350 €;** ☎0731.702.935 ap.gemeni.rosetti@gmail.com

840. **Rosetti,** Luca Stroici, et. 3/4, 96 mp, ap. 2 camere + 1 camere serviciu + boxa, bloc rara risc seismic si fara Legea 112, renovat, mobilat, centrala termica, 2 balcoane, **100.000 €;** ☎0721.458.071/ 0728.183.188

841. **Sala** Palatului, semidec., et. 4/7, 1940, apartament ultracentral, 3 camere, semidec., 104 mp, necesita renovare, intrare stradala, vedere mixta, cadastru, intabulare, liber, **89.900 €;** ☎0749.199.194 viorica@confortcasaimobiliare.ro

842. **Samoila** Dumitru, Berceni, Piata Sudului, semidec., et. 7/8, 70 mp, 1980, ID 4533, Str Samoila Dumitru, apartament 3 camere, semidec., etaj 7 din 8, an constructie 1980, suprafata 70 mp. Are termopan, parchet, gresie, faianta, usa metalica. Accepta credit, **68.000 €;** ☎0729.842.974

843. **Sebastian,** dec., et. 6/8, 78 mp, 1982, vanzare ap. 3 camere, Sebastian Dumbrava Noua, 3 minute de parc, cf. 1 dec., et. 6/8, suprafata 78 mp, bloc reabilitat, apartament renovat recent cu 2 gr. sanitare 1 balcon, imbunatatiri, gresie **79.000 €;** ☎0729.158.583 nicu_imob@yahoo.com

844. **Sebastian,** Parc, Str. Cobadin, dec., et. 3/8, 78 mp, 2000, particular, vand apartament 3 cam., suprafata utila 77,4 mp, un balcon 4 mp, zona linistita, fara trafic, vedere parc. Necesita renovare, **78.000 €;** ☎0743.796.808 florentina.musset@yahoo.fr

845. **Sebastian,** Rahova, semidec., et. parter/2, 1945, parter inalt/2, s.utila 76 mp, suprafata totala 82 mp, termopan, centrala termica, parchet lemn masiv, **67.000 €;** ☎0720.663.399 siadconcept@gmail.com

846. **Sebastian,** Salaj, dec., et. 4/8, 80 mp, 1984, ap 3 cam., cf 1, 2 gr sanitare, vedere mixta, gresie, faianta, parchet, termopan, um, toate actele, **61.500 €;** ☎0765.643.014

847. **Sector** 3, prima casa pentru apartament finalizat dec., et. 2/4, 73 mp, 2017, deosebit, ansamblu finalizat in noul cartier al sectorului 3 aflat in apropiere de scoli gradinite piata centre comerciale. Infrastructura dezvoltata, strazi asfaltate, iluminat public; **72.800 €;** ☎0741.430.423/ 0774.454.454

848. **Sector** 4, Soldanului, dec., et. 3/8, 68 mp, 1983, ap. 3 camere, imbunatatiri, usa metalica, usi interior schimbate, gresie, faianta, parchet, termopane, aer conditionat, apropiere metrou 5 min. neg., **75.000 €;** ☎0729.799.797

849. **Sectorul** 4, dec., et. demisol/4, 79 mp, 2019, apartament 3 camere, metrou Aparatorii Patriei, 79 mp, terasa 6 mp, curte 40 mp. **84.000 €;** ☎0734.826.639/ 0733.373.483 tiberius@sudrezidential.ro

850. **Sema** Park, rezidential, zona deosebita, 3 cam, et. 5/6, 70 mp, 2017, dezvoltator, bloc nou, constructie impecabila, finisaje de lux. Zona linistita, acces rapide catre Lac, Ratb, metrou, Sema Park, parc Crangasi, zona Regie. Finisaje de lux, centrala termica proprie, usa metalica. **81.000 €;** ☎0736.380.183/ 0725.597.221

851. **Sisesti,** dec., et. 2/5, 100 mp, 2018, apartament 3 camere, Sisesti, direct dezvoltator. Suprafata utila a apartamentului cu 3 camere, tip B, este de 80, 47 + 1 balcon de 19.50 mp. Disponibil la etajele 1, 2, 3 si 4. **120.900 €;** ☎0746.040.646 office@mediacity.ro

852. **Sisesti,** dec., et. 1/5, 91 mp, 2018, apartament 3 camere, Sisesti. Suprafata utila a apartamentului cu 3 camere, tip A, este de 77,74 mp + 1 balcon de 13,15 mp, disponibil la etajele 1 si 2. **113.300 €;** ☎0746.040.646 office@mediacity.ro

853. **Sisesti,** metrou Straulesti, dec., et. 3/4, 110 mp, 2008, apartamentul are o suprafata utila de 110 mp, dec., etajul 3 intr-o cladire finalizata 2011, structurata p+3+m + parcare subterana, apartamentul este nou (electrocasnice+mobiliere noi); **157.000 €;** ☎0745.502.099 adipiciu@gmail.com

854. **Snagov,** Ghermanesti, langa parcul Primariei, semidec., et. 1/3, 80 mp, 1990, vand apartament 3 camere situat in Snagov, Ghermanesti si pozitionat ultracentral (langa parcul Primariei), renovat, utilat (gresie, faianta, parchet, termopan, ac, ct, um), plus boxa mare curata; **44.900 €;** ☎0722.853.609

855. **Sos.** Alexandriei, spatios, bucatarie mobilata, dec., et. 1/6, 94 mp, 2017, apartament cu 3 camere, zona linistita, acces Ratb. Bucatarie mobilata si utilata, bloc nou, apartament spatios, terasa 52 mp, **64.000 €;** ☎0799.929.025/ 0725.597.221

856. **Sos.** Giurgiului, apartament 3 camere dec. dec., et. 4/10, 60 mp, 1978, **73.000 €;** ☎0726.690.612 iulian.ianculescu@activimob.ro

857. **SOS.** IANCULUI X MIHAI BRAVU STRADAL LANGA METROU semidec., et. 10/10, 72 mp, 1976, METROU Iancului 2min. bloc reabilitat termic, vedere mixta, 2balcoane, imb. gfp,um, termopan, cadastru, intabulare, accept, credit, accesibil rapid RATB, eliberabil rapid, **71.900 €;** ☎0722.614.867/ 0723.947.833

858. **Sos.** Oltenitei, vila 3 camere pret de apartament, dec., 80 mp, 2017, structura beton, caramida Porotherm, termoizolatie 10 cm, finisaje la alegere, toate utilitatile, localizata pe str. Intrarea Viilor nr. 23, pod finisat 35 mp, teren liber 25 mp, loc parcare, **73.500 €;** ☎0724.396.201/ 0764.180.052 office@nemarimobiliare.ro

859. **Soseau** Vergului, dec., et. 6/10, 67 mp, 1976, vanzare 3 camere cf I dec., bloc 1975,70 mp, fara imbunatatiri numai cu termopane noi, usa metalica si parchet, bloc reabilitat etaj 6/10, stradal locatia se gaseste vis-a-vis de Sptalul Malaxa, **59.000 €;** ☎0749.199.195 ion@confortcasaimobiliare.ro

860. **Soseaua** Alexandriei, dec., et. 2/2, 82 mp, 1989, proprietar vand apartament 3 cam, balcon, camera tehnica, 2 grupuri sanitare, recent renovat. Apartamentul este in Mihailesti Giurgiu, la 10 km de Bucuresti, **29.000 €;** ☎0722.662.732 autogautogamalex@yahoo.com

861. **Soseaua** Alexandriei, Bragadiru, Fortuna, dec., et. parter/3, 73 mp, 2018, apartament 3 camere, 2 bai, balcon 8 mp, dec., se preda la cheie, finisaje la alegere, pozitie foarte buna-Capat Ratb 302, loc de parcare gratuit, TVA 5% inclus in pret, se accepta si credit, **50.500 €;** ☎0728.209.083 smart.imobiliare.bragadiru1@gmail.com

862. **Soseaua** Alexandriei, Bragadiru, Fortuna, dec., et. parter/3, 70 mp, 2017, apartament 3 camere, dec., 70 mp, finalizat, racordat la toate utilitatile, pozitie foarte buna, capat Ratb 302, acte gata, loc de parcare gratuit, Tva 5% inclus in pret, se accepta si credit, comision 0%, **47.000 €;** ☎0766.830.989 smart.imobiliare,bragadiru1@gmail.com

863. **Soseaua** Alexandriei, Cristalului, 94 mp, dec., et. 2/6, 94 mp, 2017, dec., 2 bai, apartament 3 camere, bucatarie mobilata si utilata (hota, plita, cuptor), aer conditionat in living, 2 bai mobilate si dotate, terasa generoasa 18 mp, suprafata utila 94 mp, dec., finisat, et. 2/6 **68.000 €;** ☎0764.665.766/ 0799.929.024 simona.b@star-construct.ro

864. **Soseaua** Berceni, Aparatorii Patriei dec., et. 1/2, 80 mp, 2018, Apartament 3 camere, disponibil imediat, constructie noua, la numai 500 m de statia Aparatorii Patriei, stradal, toate utilitatile, loc de parcare inclus in pret.REDUCRE PRET DE LA 79.500 LA 75.500 E **79.500 €;** ☎0730.343.698/ 0723.142.418 dragos@sudrezidential.ro

865. **Soseaua** Chitilei, dec., et. 1/4, 90 mp, 2018, BRD stradal, apartament 3 camere, dec., etaj 1/4, suprf. utila 90 mp, suprf. construita 101 mp, an 2018, doua grupuri sanitare, 2 balcoane, centrala termica, liber, intabulat, negociabil **125.000 €;** ☎0763.839.539/ 031.438.12.51 george@regalhouse.ro

866. **Soseaua** Mihai Bravu nr. 475, Bucuresti, sector 3 dec., et. 4/10, 94 mp, 2017, apartament 3 camere vis a vis de metrou, complex de lux **125.000 €;** ☎0720.842.227 adelinametropolitan@gmail.com

867. **Soseaua** Oltenitei, dec., et. 1/2, 67 mp, 2018, profita acum de pretul avantajos al unui apartament de 3 camere, dec., amplasat intr-un imobil cu regim mic de inaltime P+2, la etajul 1, intr-o zona linistita. Mutare Imediata. **64.900 €;** ☎0722.652.640 diana.berinde@premierimobiliare.ro

868. **Splaiul** Unirii, apartament in Confort City, dec., et. parter/11, 85 mp, 2009, apartament cu 3 camere, suprafata 85 m.p.u, la parter in bloc nou. Zona cu facilitati diverse in Complexul Confort City. Se vinde mobilat si utiat cum se vede in poze; **74.900 €;** ☎0731.026.636 office@zonere.ro

869. **Splaiul** Unirii, Tineretului, Timpuri Noi, semidec., et. 2/6, 115 mp, 2009, Nerva Traian, 3 camere, str. Morilor, 115 mp, living cu bucatarie open space, 2 dormitoare, 2 gr. sanitare, dresing, loc parcare subteran, se vinde mobilat si utilat, la 3 min statia metrou, **190.000 €;** ☎0746.097.005 Emilian@bostenaru.ro

870. **Stefan** cel Mare, dec., et. 10/10, 70 mp, chiar la metrou Bucur Obor, stradal, reabilitat, gresie, faianta, parchet, termopane, usa metalica, terasa refacuta, camere video, liber, toate actele **70.000 €;** ☎0728.777.132 office@ramax.ro

871. **Stefan** cel Mare, chiar la metrou, semidec., et. 3/3, 83 mp, 1938, intersectie Tunari, stradal, cf. 1, 2 gr. sanitare, 2 balcoane, fara imbunatatiri, liber, toate actele, risc seismic 2, toate actele, **50.000 €;** ☎0728.777.132 office@ramax.ro

872. **Stefan** cel Mare, Lizeanu semidec., et. 1/3, 84 mp, 2018, apartament 3 camere, semi-dec., etaj 1/3, Su. 84.3 mp, balcon 7.4 mp, Sc. 103.1 mp. Apartamentele se predau finisate, centrala proprie. Finalizare septembrie 2018, pret 132.000 Euro + TVA, **132.000 €;** ☎0736.935.106/ 021.321.21.81

873. **Stefan** cel Mare, metrou, apartament 3 camere semidec., et. 6/7, 62 mp, 1962, Stefan cel Mare, apartament 3 camere semidec., 62 mp, 6/7, constructie 1962, stradal, vedere mixta, renovat, gresie, faianta, parchet, termopan, mobilat, utilat, acte, cadastru, intabulare, neg, **71.000 €;** ☎0725.510.003 silvia.anmari@gmail.com

874. **Stefan** Cel Mare, Obor, dec., et. 6/8, 60 mp, 1967, va oferim spre vanzare 3 camere semidec., liber 2 minute pana la metrou. Apartamentul are termopan, usa metalica, gresie si faianta in baie. Acte la zi. Se accepta credit **66.000 €;** ☎0733.154.800/ 0761.086.217 baraceanu.daniela@yahoo.com

875. **Strada** Weiner Palada, Militari, dec., 2017, apartamente 3 camere cu mobila de bucatarie inclusa in Militari. Apartamente spatioase si finisate la cheie la cel mai inalt standard de calitate si confort; **29.900 €;** ☎0722.566.222

876. **Stradal** Margeanului nr 22, apartament 3 camere, semidec., et. 1/8, 1984, particular, vand apartament 3 camere, etaj 1/8, semidec., 66 mp, an 1984, Str. Margeanului nr 22, sc 2, apartamentul dispune de 2 bai, 1 balcon, centrala termica, pretul pentru chas este 62500 **62.500 €;** ☎0731.535.760 fitero_viorel@yahoo.com

877. **Tei,** semidec., et. 7/10, 67 mp, 1970, renovat, instalatii electrice si sanitare noi, scara renovata ff curata, bloc reabilitat termic, termopane, ac. Disponibil imediat, vedere mixta, strada Masina de Paine langa sectia 7. 5 min metrou Obor **71.000 €;** ☎0751.198.612 Cristimihaila77@yahoo.com

878. **Tei,** Colentina, Ripiceni, Ion Berindei, semidec., et. 1/10, 63 mp, 1975, apartament 3 camere, Doamna Ghica, semidec., bloc reabilitat, loc parcare, boxa, scara curata, zona verde si linistita, cadastru, intabulare, liber **70.000 €;** ☎0771.190.396 denis@dmximob.ro

879. **Tei,** Maica Domnului, vanzare 3 camere, semidec., et. 7/10, 73 mp, 1990, de vanzare 3 camere Tei, Maica Domnului, Parcul Circului la 10 minute de mers pe jos, confort 1 semidec., etaj 7 din 10, suprafata 73 mp, complet renovat, usi interior noi, loc de parcare ADP. **87.999 €;** ☎0787.820.342

880. **Tei,** Parcul Circului, dec., et. 1/4, 87 mp, 1991, Proimo.ro vinde 3 camere, dec., etaj1/4, bucatarie generoasa, hol h, 2 balcoane, 2 bai si wc, geam la baie, bloc 1991, reabilitat termic, nu are imbinatatiri, e un avantaj. Loc de parcare curte. **110.000 €;** ☎0729.286.655

881. **Theodor** Pallady , Policolor, Titan, Salajan, Teclu dec., et. 3/7, 85 mp, 2017, apartament de 2 camere tip 1 dec., bucatarie inchisa, balcon spatios cu posibilitate de inchidere, compartimentari caramida atat exterior cat si interior. Finisajele sunt premium **80.000 €;** ☎0736.362.117 daniela.dinu@metropolitanresidence.ro

882. **Theodor** Pallady, semidec., et. 1/4, 62 mp, 2017, apartament nou si modern de 3 camere, 61.5 mp, finaliza in complexult Reveria Pallady 43, 5 min. metrou N Teclu, 10 min Auchan Pallady, an 2017 **80.100 €;** ☎0725.579.400 andrei.preda@nextdoor.ro

883. **Theodor** Pallady, dec., et. 7/11, 78 mp, 2017, apartamentul este tip 5' cu balconul inchis. Se afla la 10 minute de statia Nicolae Teclu. Este nou, nemobilat. Se include si o boxa de 6 mp. **84.000 €;** ☎0732.151.206 ionburcete@yahoo.com

884. **Theodor** Pallady, dec., et. 2/7, 85 mp, 2017, oferta, Theodor Pallady, apartament 3 camere, 845000 euro (tva 5% inclus). Comision 0. Locatia: Theodor Pallady (5 min de statia de metrou Nicolae Teclu), **80.000 €;** ☎0732.457.065/ 0722.297.332 gabriela@metropolitanresidence.ro

885. **Theodor** Pallady, intersectie Nicolae Grigorescu, semidec., et. 2/10, 69 mp, 1974, 5 minute de metrou, chiar la piata Salajan, stradal, vedere spate, bloc reabilitat, gresie, faianta, termopane, usa metalica, spatios, liber, toate actele, **78.000 €;** ☎0728.777.132 office@ramax.ro

886. **Theodor** Pallady, Str. Victor Brauner, dec., et. 3/7, 82 mp, 2017, apartament 3 camere in complex nou,aproape de metrou, **81.000 €;** ☎0720.842.227 adelinametropolitan@gmail.com

887. **Theodor** Pallady, Titan et. 2/5, 75 mp, 2017, Vand apartament 3 camere dec. zona Titan, nou, **74.200 €;** ☎0730.888.272 andrei.stanciu@zonadesud.ro

888. **Theodor** Pallady, Titan dec., et. 1/5, 82 mp, 2017, Vand apartament 3 camere dec., adiacent Theodor Pallady, finalizat, **77.300 €;** ☎0730.888.272 andrei.stanciu@zonadesud.ro

889. **Theodor** Pallady, Titan, Ozana, Salajan dec., et. 1/3, 81 mp, 2017, apartament 3 Theodor Pallady Trapezului, bloc 2017 actele sunt gata, parcare inclusa in pret, comision 0, tva inclus in pret. Pret 79.000 euro, se accepta orice modalitate de plata.www.doubless.ro **79.000 €;** ☎0724.553.281 officepolaris@yahoo.com

890. **Theodor** Pallady, Titan, Ozana, Salajan dec., et. 1/3, 81 mp, 2017, apartament de 3 camere, Theodor Pallady, Trapezului, bloc 2017, mutare rapida, parcare inclusa, comision 0, tva inclus in pret. Pret 79.000 euro, se accepta orice modalitate de plata.www.doubless.ro **79.000 €;** ☎0724.553.281 officepolaris@yahoo.com

891. **Theodor** Pallady, Titan, Ozana, Salajan dec., et. 3/3, 81 mp, 2017, apartamente de vanzare 3 camere, mutare rapida, parcare inclusa in pret, comision 0, tva inclus in pret, Bloc nou, zona linistita, Bucuresti sector 3. Pret 79.000 euro, se accepta orice modalitate de plata.www.doubless.ro **79.000 €;** ☎0724.553.281 officepolaris@yahoo.com

892. **Theodor** Pallady, Titan, Ozana, Salajan dec., et. parter/3, 81 mp, 2017, Salajan, apartament 3 camere de vanzare Theodor Pallady, Trapezului, bloc 2017, mutare rapida, parcare inclusa in pret comision 0, TVA inclus in pret. Pret 79.000 euro, se accepta orice modalitate de plata.www.doubless.ro **79.000 €;** ☎0724.553.281 officepolaris@yahoo.com

893. **Theodor** Pallady, Titan, sector 3 dec., et. 2/2, 70 mp, 2017, metrou 1 Decembrie apartament 3 camere spatios, Prima Casa, Bd. 1 Decembrie 1918, apartament dec. se ofera la cheie **69.900 €;** ☎0741.430.423/ 0774.454.454

894. **Timisoara,** ap. 3 camere, dec., finisat dec., et. 2/14, 2017, zona deosebita, pret corect, compartimentare generoasa si functionala, bucatarie inchisa/ deschisa, balcoane bine dimensionate, regim de inaltime mare care sa ofere o priveliste panoramica, **130.156 €;** ☎0759.030.367/ 021.528.06.60 ramona.flueraru@neofort-biz.ro

895. **Timpuri** Noi metrou, semidec., et. 5/8, 72 mp, 1999, Nerva Traian, confort 1, semidec., bloc M.A.I. cu paza 1999, renovat recent, gresie, faianta, parchet, termopan, ac, situat la 5 min metrou timpuri noi; **125.000 €;** ☎0732.135.471

896. **Tineretului** dec., et. 6/10, 63 mp, 1974, bloc Z4 vis-a-vs de parc, apartament 3 camere dec., circular, **87.000 €;**

897. **Tineretului** semidec., et. 1/10, 60 mp, 1974, Vand apartament 3 camere Tineretului stradal, vis a vis de parc, etaj 1/10, S 60 mp, semidec., dragut, la 5 minute de metrou, **110.000 €;** ☎0724.360.247 marilena_iacobescu@yahoo.com

898. **Tineretului** - parc et. 1, 78 mp, 1983, vindem 3 camere, b-dul. Tineretului (stradal), vedere parc, etajul 1/8, baie si grup sanitar de serviciu, anul constructiei 1983, renovat 2016, g+f+p+um, tamplarie schimbata, utilat si mobilat; **107.900 €;** ☎0744.688.996

899. **Tineretului,** dec., et. parter/10, 169 mp, 2016, bloc nou, stradal, constructie beton+caramida. Finisaje de lux incluse in pret, bransamente realizate, parcare subterana contra cost, finalizat dec. 2016, Ratb, **197.800 €;** ☎0722.303.477/ 0722.303.478 office@tineretuluicity.ro

900. **Tineretului,** dec., et. 10, 96 mp, 2016, bloc nou, stradal, constructie beton, caramida. Finisaje de lux incluse in pret, bransamente realizate, parcare subterana contra cost, finalizat dec. 2016. **140.000 €;** ☎0722.303.477/ 0722.303.478 office@tineretuluicity.ro

901. **Tineretului,** dec., 172 mp, 2016, bloc nou, stradal, constructie beton, caramida. Finisaje de lux incluse in pret, bransamente realizate, parcare subterana contra cost, finalizat. **174.630 €;** ☎0722.303.477/ 0722.303.478 office@tineretuluicity.ro

902. **Tineretului,** dec., 70 mp, 1980, parc dec., 75 mp, gresie, faianta, termopan, 2 gr sanitare, balcon. **85.000 €;** ☎0760.276.504

903. **Tineretului,** dec., et. 2/9, 74 mp, 1976, super oferta, apartament 3 camere Tineretului; **89.900 €;** ☎0737.164.576 anghel5cosmin@gmail.com

904. **Tineretului,** dec., et. 4/10, 62 mp, 1975, Trestiana, cf I, liber, curat, fara imbunatatiri, acte lka zi, 4 min metrou, 1 min parc, **78.000 €;** ☎021.253.01.13/ 0745.087.966 office_treibrazi@yahoo.com

905. **Tineretului,** Calea Vacaresti, dec., et. 1/8, 80 mp, 1986, apartament de 4 camere transformat in 3 dec., cu 2 bai, bucatarie mare, granit, parchet, usi pinum, bucatarie mobilata, termopane, 2 aparate de ac. Preferabil plata cash, **115.000 €;** ☎0765.942.499 dragos.popescu@fpcimobiliare.ro

906. **Tineretului,** Chiajna, apartament 3 camere, semidec., et. 6/6, 51 mp, 2018, oferta apartament 3 camere, 51 mp, se preda la cheie, gresie, faianta, parchet, usi, obiecte sanitare, lift, etaj intermediar. Mijloc de transport. **43.500 €;** ☎0720.822.960

907. **Tineretului,** ocazie, dec., et. 3/8, 73 mp, 1976, apartament 3 camere dec., etajul 3 din 8, suprafata 73 mp, este situat intr-o zona linistita foarte aproape de parc si metrou, necesita renovare, merita vazut, **82.000 €;** ☎0753.075.098

908. **Tineretului,** Palatul Copiilor, dec., et. 5/6, 84 mp, 2008, intr-un imobil s+p+6 construit in 2008, in planul doi al strazii. Suprafata 84 mp, 2 bai, balcon. Se preda la cheie. Vedere spate. Parcare contracost, **145.000 €;** ☎0730.177.000 cristina.badea@planitas.ro

909. **Tineretului,** parc metrou, Piata Norilor, Sincai dec., et. 10/10, 70 mp, bloc monolit, dec., etajul 10, 3 camere transformate in 2, renovat recent, bucatarie mare patrata utilata complet, 2 balcoane, apropriere metrou, parc, P-ta Norilor, Sincai, Cantemir. Potential investitie **72.000 €;** ☎0755.080.420/ 0755.075.902 tineretului@excesimobiliare.ro

910. **Tineretului,** parc, dec., 72 mp, Trestiana, dec., 72 mp, liber, imbunatatiri, foarte curat, 2 balcoane, bucataria mobilata la comanda, te poti muta imediat, vedere spectaculoasa in parcul Tineretului, **72.000 €;** ☎0744.688.996

911. **Tineretului,** parc, 2 grupuri sanitare, bl. 1982, semidec., et. 4/8, 70 mp, 1982, 4/8, semidec., bucatarie mare patrata, hol spatios, curat, posibilitati multiple de modificare, 2 grupuri sanitare, apropriere Palatul Copiilor, scoala, gradinita Pta Norilor. Potential investitie. Merita. **88.900 €;** ☎0755.080.420/ 0755.075.902 tineretului@excesimobiliare.ro

912. **Tineretului,** parc, apartament 3 camere, dec., et. 2/10, 70 mp, 1976, apartament 3 camere, Tineretului, parc, dec., geam la baie, pozitie E-V, etaj 2, tamplarie pvc, usa metalica, aer conditionat. La 2 min de parc si metrou, Mega Image, scoli si gradinite la 5 min **89.000 €;** ☎0760.101.325

913. **Tineretului,** parc, Palatul Copiilor dec., et. 1/10, 72 mp, 1987, 1987 constructie bloc, dec. 72 mp, renovat total, instalatii sanitare, electrice si usi noi, gresie, faianta, parchet, termopane, usa metalica, 3 aparate de aer conditionat, se poate monta centrala termica. **110.900 €;** ☎0731.144.153/ 021.231.23.18 florexhome@gmail.com

914. **Tineretului,** Timpuri Noi, dec., et. 5/8, 72 mp, 1987, apartament dec., foarte bine pozitionat, foarte aproape de metrou, doua bai cu geam, vedere mixta, renovat **123.000 €;** ☎0735.883.450 traian@centralimobiliare.ro

915. **Tineretului,** Tohani, dec., et. 8/10, 70 mp, 1977, ID 4486, Str Tohani, apartament 3 camere, dec., etaj 8 din 10, suprafata 70 mp, an constructie 1977. Are termopan, gresie, parchet, faianta, usa metalica. Se accepta credit. **85.000 €;** ☎0729.842.974

916. **Tineretului,** Vacaresti, semidec., et. 2/7, 85 mp, 1990, in apropiere de Sun Plaza, 3 camere, semidec, 2/7, amenajat, ingrijit zona cu multiple facilitati, are parcul in spatele blocului, este aproape de metrou, piata, mall, scoala, strand etc. **115.000 €;** ☎0752.036.997/ 0722.498.911

917. **Tineretului,** Vacaresti, Caramidarii de Jos, dec., et. 5/10, 70 mp, 1982, ID: 3666, ocazie, Tineretului, 3 camere dec.e, confort 1, etajul 5 din 10, suprafata 70 mp, bloc construit in 1982, renovat complet, centrala proprie, o baie a fost desfiintata, fara credit, doar cash **96.000 €;** ☎0729.842.974

918. **Tineretului,** vanzare ap 3 camere, semidec., et. 2/7, 1989, Tineretului Vacaresti Palatul Copiilor ap 3 cam sd etaj 2/7 bloc 1989, 2 g sanitare cf locuit, bloc monolit rog seriozitate pret 119500 euro, **115.000 €;** ☎0722.560.930/ 0763.863.822 teraimobiliare@yahoo.com

919. **Titan** - Ozana vanzare apartament 3 camere dec., et. 3/4, 68 mp, 1974, ap. conf. I. dec. etajul 3/4, suprafata utila 63 mp + 5mp balconul, bloc reabilitat, vedere mixta, 7 minute de metrou. Ap. este frumos compartimentat, dec. zona linistita cu multa verdeata; **65.000 €;** ☎0732.940.972 florikiss57@yahoo.com

920. **Titan** 4 Residence, 1, 2, 3, 4 camere, et. 3/4, 68 mp, 2018, direct dezvoltator, Titan 4 Residence este dezvoltat pe o suprafata de 6000 m2, cuprinde 4 blocuri cu regim de inaltime D+P+4 etaje, un total de 176 de locuinte. www.titan4residence.ro **63.700 €;** ☎0787.506.572 vanzari@titan4residence.ro

921. **Titan** Grigorescu metrou, dec., et. 4/8, 60 mp, 1976, apartament dec. et 4/8 partial mobilat utilat gresie faianta termopan usa metalica, aproape de parc Titan piata scoala gradinita in zona. Bloc solit reabilitat termic 2017 primarie. Acte ok liber, **70.000 €;** ☎0720.011.960 nicolae.imobiliare@yahoo.com

922. **Titan** metrou 2 minute, Parc IOR, dec., et. 1/10, 64 mp, 1970, et.1/10, mobilat/nemobilat, toate actele, vedere pe spate, pozitie excelenta, magazine banci, scoli, gradinite. Vecinatati: Nicolae Grigorescu, Dristor, Mall Park Lake, Baba Novac, Potcoava. OVA118070 **75.500 €;** ☎0731.324.660 office@catalog-rezidential.ro

923. **Titan** metrou, dec., et. parter/10, 83 mp, 1980, barajul Lotru confort 1, dec., balcon mare, bloc reabilitat termic, gresie, faianta, parchet, termopane, usa metalica, situat la 5 min parc si metrou Titan; **81.000 €;** ☎0732.135.471

924. **Titan** metrou, dec., et. parter/10, 83 mp, 1980, barajul Sadului x Barajul Lotru, gresie, faianta, parchet, termopane, usa metalica, bloc reabilitat, 980, balcon 13,75 m, **81.000 €;** ☎0732.135.467 ramax2016@yahoo.com

Imobiliare vânzări 3 CAMERE

925. **Titan** parc, semidec., et. 8/10, 74 mp, 1970, Rotunda, Scoala 195 Hamburg, confort 1, semidec., bucatarie mare, dormitor de 18 mp, 2 balcoane, gresie, faianta, parchet, termopan, usa metalica, situat chiar langa parc si 7-8 min metrou **80.000 €;** ☎0732.135.471

926. **Titan** Trapezului pret negociabil comision 0% semidec., et. 3/4, 86 mp, 2013, 3 camere, semidec., living cu bucataria open space, 87 mp, Strada Burnitei, 2 dormitoare, 2 gr sanitare, mobilat si utilat complet cu materiale si finisaje de calitate superioara, loc parcare **87.000 €;** ☎0746.097.005 emilian@bostenaru.ro

927. **Titan,** dec., et. 1/4, 87 mp, 2018, 3 camere, complet dec., direct dezvoltator, comision 0, **69.000 €;** ☎0743.777.700 cristina.carlan@rfccity.ro

928. **Titan,** dec., et. 3/7, 91 mp, 2017, apartament nou 3 camere-100 mpbeton+caramida, finisat la alegerea clientului, bransat si contorizat individual), **90.000 €;** ☎0725.985.760 cristina.matei@metropolitanresidence.ro

929. **Titan,** dec., et. 2/3, 77 mp, 2017, direct dezvoltator vindem apartament dec., bucatarie inchisa, mutare imediata, cadastru, intabulare, ds+p+3 e, lift, str. Vitioara, bloc finalizat 2017, finisaje deosebite, calitate superioara, **69.500 €;** ☎0724.066.844 vivianapav@yahoo.com

930. **Titan,** semidec., et. 2/4, 70 mp, 1977, metrou 5 minute, semidec., centrala termica, vedere mixta, fara imbunatatiri, zona verde, parcul IOR si parcul Titanii foarte aproape, policlinica Titan la 5 minute. **81.000 €;** ☎0732.135.467 ramax2016@yahoo.com

931. **Titan,** et. 1/4, piata Minis, scoala gen. nr 21, cf. 1 etaj 1/4, balcon, 68 mp, curat, parchet, termopan, zona verde civilizata, linistita, scara curata, aproape piata, scoala, gradinita, cadastru, pret neg., **68.000 €;** ☎0761.749.316/ 0722.824.757

932. **Titan,** et. 3/4, Postavaru adiacent, cf 1 balcon in termopan, et 3, 68 mp, complet renovat total, g+f+p+t+um, zona verde, parcuri, scoala gradinita, intabulare, merita vazut, pret negociabil, **65.000 €;** ☎0761.749.316/ 0722.824.757

933. **Titan,** dec., et. 9/10, 75 mp, 1981, Titan, 3 min de IOR, et 9/10, 1981. Decomandat, 76 mp, 2 bai, usa metalica, termopan, ac, f, g, parchet, mocheta. Bucatarie mobilata, utilata, dormitor mobilat. 10 min de metrou Titan, **84.000 €;** ☎0726.105.473

934. **Titan,** dec., et. 4/9, 60 mp, Trapezului langa metrou, dec., 4/9, balcon, 60 mp, renovat, gresie, faianta, parchet, termopane, um, locuibil, aproape scoala, gradinita, piata, scara civilizata, cad si intabulare. **64.000 €;** ☎0761.749.316/ 0722.824.757

935. **Titan,** 1 Decembrie dec., et. 4/5, 71 mp, 2018, dezvoltator, ap. 3 cam., dec., etaj 4-5, constructie beton caramida, finalizare noiembrie 2018, se preda cu g, f, p, t, um, 10 min. metrou 1 Decembrie 1918, se accepta prima casa, ipotecar, **70.650 €;** ☎0731.510.854 ionut.epure@zonadesud.ro

936. **Titan,** 1 Decembrie 1918 dec., et. 10/10, 70 mp, 1979, confort 1, dec., 70 mp, etaj 10/10, bloc 1979, reabilitat termic, 2 bai, termopan, usa metalica, gresie, faianta, cadastru, intabulare, comision 0%, **62.000 €;** ☎0769.061.501 igor.postovanu@simsparkman.ro

937. **Titan,** 1 Decembrie 1918, dec., et. 1/4, 70 mp, 1968, Apartament 3 camere open space, cu imbunatatiri: gresie, faianta, termopan, usa metalica. Pret negociabil. **75.000 €;** ☎0756.565.565/ 0731.169.114 office@titanul-nou.ro

938. **Titan,** 1 Decembrie 1918, Theodor Pallady, Salajan dec., et. 2/7, 82 mp, 2018, Apartament 3 camere dec. 1 Decembrie 1918, **81.000 €;** ☎0736.362.117 daniela.dinu@metropolitanresidence.ro

939. **Titan,** 1 Decembrie, Theodor Pallady dec., et. 1/5, 80 mp, 2018, apartament 3 camere dec. in complex rezidential nou in zona Auchan, Titan direct dezvoltator supraveghere video spatii comerciale la parterul primului bloc **87.125 €;** ☎0740.026.772 andrada.pocovnicu@rfccity.ro

940. **Titan,** 3 camere, dec., dec., et. demisol/4, 2017, Titan, Ozana, 3 camere dec., 15 minute metrou, bloc nou finalizat, finisat complet, centrala proprie. Pentru alte detalii si vizionari, Dorian. **47.000 €;** ☎0724.548.040 dorian.lacatus@zonadesud.ro

941. **Titan,** 7 minute metrou, Parc IOR, semidec., et. 1/10, 63 mp, 1968, bloc reabilitat, etaj 1 din 10, parchet, termopan, usa metal, curat, liber, se accepta credit, pret negociabil, vecinatati. Nicolae Grigorescu, Liviu Rebreanu, parc Titanii, ova 117852, **73.000 €;** ☎0737.504.516 office@catalog-rezidential.ro

942. **Titan,** Auchan, dec., et. 3/10, 76 mp, 1980, 2 grupuri sanitare, cu geam, 2 balcoane, renovat total recent, gresie, faianta, parchet, termopan, instalatii noi, bloc reabilitat, spatios, acte la zi, eliberabil repede, **76.900 €;** ☎0740.246.872/ 0723.399.229

943. **Titan,** Auchan, semidec., et. 5/6, 95 mp, 2009, imobil nou, duplex 3 camere, doua dormitoare, living, o baie, balcon. Nivelul 5 si mansarda. Scara interioara, dotari si finisaje moderne. Bucatarie inchisa, mobilata. Loc de parcare. Toate actele **79.000 €;** ☎021.335.66.40/ 0730.177.109 valeria.tirtea@planitas.ro

944. **Titan,** Balta Alba, semidec., et. 3/4, 70 mp, 1970, particular, vand apartament 3 camere et.3 din 4,semi, dormitoarele sunt situate fata in fata cu baia intre ele, bloc reabilitat fara lift cu termopane si balcon inchis, circa 13 Politie, sector 3, **75.000 €;** ☎0729.846.275 danaaftim@yahoo.com

945. **Titan,** Balta Alba, dec., et. 8/8, 74 mp, 1984, vanzare aparatment 3 camere zona Titan, Balta Alba, constructie 1984, 74 mp, dec., baie+wc serviciu, g, f, p, t, usa metalica, 2 lifturi, bloc reabilitat, mobilat si utilat complet. **62.999 €;** ☎0773.831.987

946. **Titan,** Costin Georgian, semidec., et. 1/4, 60 mp, 1964, 6 minute metrou Costin Georgian, balcon inchis, zona verde, cadastru + intabulare, liber **65.000 €;** ☎0724.254.024 balescu.ionut@gmail.com

947. **Titan,** Danubiu, dec., et. 3/4, 69 mp, 1984, ID 4150, Str Danubiu, apartament 3 camere, dec., etaj 3 din 4, suprafata 69 mp, an constructie 1984. Apartamentul are gresie, parchet, faianta, usa metalica, ftermopan, ac, centrala proprie, **79.500 €;** ☎0738.685.854

948. **Titan,** Dristor, Fizicienilor dec., et. parter/4, 69 mp, 1984, ID: 3808, Fizicienilor, 3 camere dec.e, parter din 4, suprafata 69 mp totali, bloc construit in 1984, cu imbunatatiri, termopan, parchet, gresie, faianta, usa metalica, bloc reabilitat, se accepta credit, **72.000 €;** ☎0738.685.854

949. **Titan,** IOR, 100 m metrou, 2 minute mall semidec., et. 4/4, 65 mp, 1975, 4/4, bloc reabilitat, semidec., 65 mp utili, 1974-1976, balcon logie, baie cu geam, toate imbunatatirile, complet mobilat si utilat, chiriasi, excelenta investitie. ID: 900616, **65.000 €;** ☎0758.323.323 office@imobservicecenter.ro

950. **Titan,** Liviu Rebreanu, dec., et. 4/4, 70 mp, 1965, apartament de 3 camere, situat la etajul 4 din P+4, bloc construit in anul 1965. Apartamentul este compus din sufragerie, 2 dormitoare dec.e, baie, bucatarie, balcon in suprafata de 10 mp **69.999 €;** ☎0731.602.907/ 0755.680.215 ionut.imobiliare2011@gmail.com

951. **Titan,** Liviu Rebreanu, semidec., et. 3/4, 70 mp, 1970, Titan, Liviu Rebreanu, apartament de 3 camere, etaj 3/4, confort 1, semidec., mobilat/ nemobilat, ac, geam la baie, termopan, gresie, faianta, parchet, usi noi, intabulat, bloc intrat in reabilitare, stradal **71.900 €;** ☎0728.934.654

952. **Titan,** metrou 1 Dec 1918, ocazie, apartament 3 cam decom, la pret de 2, dec., et. 8/8, 66 mp, 1980, **65.000 €;** ☎0723.542.482 raluca.vintila@galaxyimob.ro

953. **Titan,** metrou 1 Decembrie 1918, sector 3, dec., et. 3/4, 84 mp, 2018, apartament 3 camere, dec., 83.74 mp utili, complet finisat si echipat cu centrala termica proprie, calorifere, obiecte sanitare pentru bai, tamplarie PVC, usa metalica, instalatii, **69.000 €;** ☎0770.450.450 office@estimobiliar.ro

954. **Titan,** metrou, dec., et. parter/10, 85 mp, 1979, vav parc IOR, dec., 85 mp, bloc reabilitat, gresie, termopane, balcon mare de 12 mp, balcon inalt, **81.000 €;** ☎0728.777.132 office@ramax.ro

955. **Titan,** Nicolae Grigorescu, dec., et. 4/8, 63 mp, 1975, aproape de metrou (5 min.), 2 piete, parcul Ior, strand Cara, Mega Image, dec., se poate vinde mobilat si utilat modern, gresie, faianta, parchet, termopan, aer conditionat, izolat termic, **72.000 €;** ☎0723.438.988 office@topasset.ro

956. **Titan,** Nicolae Grigorescu, dec., et. 4/4, 70 mp, Titan, Nicolae Grigorescu, 3 camere cf. 1 decom, liber, etaj 4, cadastru, intabulare, bloc civilizat, zona verde, merita vazut, accepta credit, pret disc, **70.000 €;** ☎0767.922.400/ 0722.912.924 cordialimobiliare@yahoo.com

957. **Titan,** Nicolae Grigorescu, parc, semidec., et. 2/10, 67 mp, 1969, va propun un apartament cu 3 camere in zona Titan, N. Grigorescu, vsvi de Parc, cu acces rapid la metrou; ☎0722.732.975 axadomenii@yahoo.com

958. **Titan,** Ozana semidec., et. 2/4, 64 mp, 1969, apartament 3 camere semidec., etaj 2 din 4, parchet, gresie, ferestre termopan, balcon inchis, centrala termica proprie, bloc reabilitat termic, imbunatatiri. Internet, telefon, cablu TV **90.000 €;** ☎0726.777.472

959. **Titan,** Ozana, semidec., et. 3/4, 67 mp, 1970, 3 camere, Ozana, semidec. etaj 3/4, bloc nivel standard, necesita mici reparatii, zona linistita 10 min de metrou, verificata documentatia. **65.000 €;** ☎0725.652.660

960. **Titan,** Ozana, metrou 1 Decembrie 1918, sector 3 dec., et. 2/5, 74 mp, 2018, apartament 3 camere, dec., 74 mp utili, complet finisat si echipat cu centrala termica proprie, calorifere, obiecte sanitare pentru bai, tamplarie PVC, usa metalica, instalatii, **73.300 €;** ☎0771.246.246 office@estimobiliar.ro

961. **Titan,** Ozana, Metrou 1 Decembrie 1918, sector 3, dec., et. parter/5, 69 mp, 2018, apartament 3 camere, dec., 68.3 mp utili, complet finisat si echipat cu centrala termica proprie, calorifere, obiecte sanitare pentru bai, tamplarie PVC, usa metalica, instalatii, **68.030 €;** ☎0771.246.246 office@estimobiliar.ro

962. **Titan,** Ozana, metrou 1 Decembrie 1918, sector 3, dec., et. 2/4, 76 mp, 2018, apartament 3 camere, dec., 76.2 mp utili, complet finisat si echipat cu centrala termica proprie, calorifere, obiecte sanitare pentru bai, tamplarie PVC, usa metalica, instalatii, **69.350 €;** ☎0770.450.450 office@estimobiliar.ro

963. **Titan,** Ozana, metrou 1 Decembrie 1918, sector 3, dec., 69 mp, 2018, Titan, metrou 1 Decembrie 1918, sector 3, direct dezvoltator, comision 0, apartamente cu 2 camere, dec.e,cu suprafete intre 68 mp si 80 mp, la cheie: usa metalica, usi interior, gresie, faianta. **68.300 €;** ☎0771.246.246/ 0770.450.450 office@estimobiliar.ro

964. **Titan,** Ozana, Pallady, strada Fetesti, semidec., et. 2/4, 75 mp, 1979, comision 0, 75 mp, semidec., bucataria inchisa dotata cu centrala proprie, 1 grup sanitar, vedere mixta, bloc reabulitat termic, etaj 2/4, se vinde in proportie de 95 % mobilat si utilat, la 10 min metrou, **78.000 €;** ☎0746.097.005 emilian@bostenaru.ro

965. **Titan,** Park Lake, dec., et. 10/10, 72 mp, 1972, rtament 3 camere, dec., situat in zona Titan, Liviu Rebreanu, hol mare, bucatarie spatioasa, balcon, spatii depozitare, curat, bloc reabilitat, apropiere Park Lake, parc IOR. **65.000 €;** ☎0723.297.190 Augustin.ion.nicolae@gmail.com

966. **Titan,** piata Minis, semidec., et. 2/10, 68 mp, strada Barajul Bistritei, cf. 1, gresie, faianta, parchet, termopane, geam baie, toate actele **68.000 €;** ☎0728.777.132 office@ramax.ro

967. **Titan,** Piata Minis, metrou Titan, semidec., et. 3/4, 70 mp, 1970, etajul 3/4, liber, spatios, bloc reabilitat termic de curand, intabulare si cadastru, zona verde langa piata Minis, parcul IOR si statia de metrou Titan. Se accepta achizitia prin creditare bancara **68.500 €;** ☎0723.250.250 companiapanoramic@gmail.com

968. **Titan,** Policlinica, dec., et. 8/10, 68 mp, chiar pe Burdujeni, 10 minute metrou, bloc reabilitat, complet renovat, instalatii electrice si sanitare schimbate, gresie, faianta, parchet, termopane, usa metalica, liber, toate actele, **85.000 €;** ☎0728.777.132 office@ramax.ro

969. **Titan,** Policlinica, Burdujeni, semidec., et. 10/10, 62 mp, 1969, particular vand, 3 camere, bloc reabilitat, cu o vedere panoramica spre parc. Apartamentul se afla la cateva minute de statia de metrou Titan si foarte aproape de toate liniile de transport in comun **66.500 €;** ☎0768.717.830

970. **Titan,** Policlinica, Str. Prisaca Dornei 8A, dec., et. parter/11, 82 mp, 2019, ansamblu rezidential 2s+p+11 apartamente cu finisaje Premium, Roca, Rehau, Legrand, Buderus, 2 bai, debara, posibilitate boxa, apropiere de metrou, scoala 195, direct dezvoltator, pretul nu include TVA **99.500 €;** ☎0784.112.200/ 0784.118.888 titan@barcelonaresidence.ro

971. **Titan,** Postavarului, fosta Billa, dec., et. 3/4, 68 mp, 1970, proprietar, apartament dec., 5 min. de parcul si strandul Titan, vedere mixta, bloc reabilitat termic, parchet din lemn masiv in dormitoare, restul cu gresie, geamuri termopan, usa metalica, neg **73.000 €;** ☎0755.427.730 calarasi173@gmail.com

972. **Titan,** Rasarit de Soare, dec., et. 4/11, 70 mp, 2010, 4/11, dec, bloc 2010, dormitor matrimonial cu baie, 2 gr sanitare, amenajari moderne, acte complete, 2 locuri de parcare in subteran, liber, exclusivitate, cash/credit, **91.800 €;** ☎0726.601.072 oferte1@yahoo.com

973. **Titan,** Salajan, dec., et. 1/3, 78 mp, 2017, ap. noi 3 cam. la cheie direct de la dezvoltator. Zona linistita de case, aproape de mijoace de transport, 10min, piata, scoala si gradinita. Clientul beneficiaza de o parcare gratuita, **72.000 €;** ☎0723.669.822 auraandrone@yahoo.com

974. **Titan,** strand Cara, Aleea Postavarul, dec., et. 4/4, 68 mp, 1968, vand apartament 3 camere, curat, vedere mixta, bloc reabilitat, terasa refacuta (termo si hidroizolata), loc de parcare, zona verde si linistita, **80.000 €;** ☎0723.597.105 dan_subasu@yahoo.com

975. **Titan,** Th. Pallady, 1 Decembrie 1918, dec., et. 2/5, 79 mp, 2018, Titan, Th. Pallady, 1 Decembrie 1918, 3 camere, dec., constructie noua, 2/5, 80 mp, 2 grupuri sanitare, 2 balcoane, apropiere parc, piata, scoli, gradinite, metrou, Ratb, pret valabil pentru plata cash. **79.600 €;** ☎0724.548.035

976. **Titan,** Th. Pallady, metrou Grigorescu, Trapezului dec., et. 7/10, 73 mp, 1976, bd. Th. Pallady, bloc in reabilitare, apt. cf. 1 dec, et. 7/10, spatios, 2 balcoane, vedere mixta, curat, renovat, instalatii sanitare si electrice refacute, t, p, f, g, um, ac, se vinde mobilat cu mobilier pe comanda. **85.000 €;** ☎0728.820.537

977. **Titan,** Th.Pallady, 8min metrou 1 Decembrie, dec., et. 4/4, 73 mp, 1973, Ozana langa scoala 149, apt. foarte curat, termopan, parchet, faianta, gresie, usa metalica, contor gaze individual, et. 4/4, terasa fara probleme, exista boxa la subsol inclusa in contract, acte la zi, **65.000 €;** ☎0728.820.537

978. **Titan,** Theodor Pallady, 3 camere dec. dec., et. 2/4, 76 mp, 2017, Titan, Pallady, 3 camere dec., 2 bai, et. 2/4, sup. 76 mp, gresie, faianta, parchet la alegere, centrala proprie, parcare bonus. Detalii si vizionari la tel., Dorian. **65.000 €;** ☎0724.548.040 dorian.lacatus@zonadesud.ro

979. **Titan,** Theodor Pallady, bloc finalizat dec., et. 3/4, 81 mp, 2017, Titan, 3 camere, 15 min de metrou, 81 mp utili, cu doua bai, bloc nou,finisaje la alegere, centrala proprie, contoar gaze, detalii si vizionari, Dorian **79.900 €;** ☎0724.548.040 dorian.lacatus@zonadesud.ro

980. **Titan,** Theodor Pallady, Ozana, dec., et. 3/4, 82 mp, 2017, 15 min. metrou, 3 cam., living de 23 mp, dormitoare de 14 mp, 2 gr. sanitare, finisat complet, centrala proprie, bloc nou, lift. Pentru detalii Dorian, **79.900 €;** ☎0724.548.040 dorian.lacatus@zonadesud.ro

981. **Titan,** Theodor Pallady, Ozana, Fetesti, dec., et. 3/5, 77 mp, 2018, apartament 3 camere, 77 mp Titan, Theodor Pallady10 min, metrou 1 Decembrie 1918, **77.100 €;** ☎0737.811.000 ruxandra@zonadesud.ro

982. **Titan,** Trapezului, semidec., 110 mp, 2017, imobil nou p+2e+m, direct dezvoltator, accept credit bancar/ipotecar 10 min. metrou, finisaje la alegere, centrala proprie, geam tripan, finalizare 2017, TVA 5% inclus, comision 0, **88.900 €;** ☎0758.234.495 rusu.c@vbi.ro

983. **Titan,** Trapezului, dec., et. 8/8, 70 mp, 1980, la 5 min metrou 1 Decembrie 1918, 5 min piata Trapezului, 2 min gradinita 196, 3 camere., cf 1, dec, 2 grupuri sanitare, ej 8/8, sup 70 mp, an constr 1980, g+f+p+t+um, ac, reabilitat termic, acte, neg, **62.800 €;** ☎0742.046.989 elenaiordan1973@yahoo.com

984. **Titan,** vand 3 camere dec., bloc finalizat, dec., et. 3/4, 82 mp, 2017, vand 3 camere dec. Titan Ozana, 15 min metrou 1 Decembrie, bloc finalizat 82 mp utili, et.3/4, doua bai, blocul are lift, pentru alte detalii si vizionari ne puteti contacta la Dorian. **79.900 €;** ☎0724.548.040 dorian.lacatus@zonadesud.ro

985. **Titan**/ Balta alba semidec., et. 2/4, 63 mp, 1973, Apartament 3 camere, etaj 2/4, semidec.,63mp, imbunatatit g f p t usa metalica, bloc reabilitat, centrala proprie,loc parcare platit.In vecinatate scoli, gradinite, licee,piete.Pret 64.999 Euro. **64.999 €;** ☎0773.831.987

986. **Titanul** nou 3 camere dec. dec., et. 5/5, 2017, apartament 3 camere dec. situat intr-un ansamblu rezidential cu un regim de inaltime de P+5E, avand ca termen de finalizare aprilie 2018, disponibil la etajul 5, avand o suprafata utila 142,75 mp; **110.000 €;** ☎0756.565.565/ 0731.169.114 office@titanul-nou.ro

987. **Titanul** Nou 3 camere ideal prima casa dec., et. parter/2, 78 mp, 2018, apartament 3 camere dec. situat intr-un ansamblu rezidential cu un regim de inaltime de p+5e, avand ca termen de finalizare sfarsitul anului 2018, cu o supratafa totala de 95,61 mp; **87.800 €;** ☎0756.565.565/ 0731.169.114 office@titanul-nou.ro

988. **Titanul** Nou Theodor Pallady 3 camere, dec., et. 3/5, 65 mp, 2018, dec., apartament 3 camere dec. situat intr-un ansamblu rezidential de P+5E,avand ca termen de finalizare anul 2019, disponibil la etajul 5, avand o suprafataconstruita totala de 71,45 mp. **77.000 €;** ☎0756.565.565/ 0731.169.114 office@titanul-nou.ro

989. **Titanul** Nou, Theodor Pallady, direct dezvoltator dec., et. 1/4, 91 mp, 2018, apartament 3 camere dec. cu o suprafata utila totala de 90,36 mp, situat la Parter si etajele 1, 2, 3, 4, intr-un ansamblu rezidential cu un regim de inaltime DS+P+4E, **80.600 €;** ☎0756.565.565/ 0731.169.114 office@titanu-nou.ro

990. **Titanul** Nou, 3 camere, Ideal Prima Casa dec., et. 1/2, 75 mp, 2018, apartament 3 camere dec. situat intr-un ansamblu rezidential cu un regim de inaltime de P+2E, avand ca termen de finalizare sfarsitul anului 2018, cu o suprafata totala de 89,88 mp **71.100 €;** ☎0756.565.565/ 0731.169.114 office@titanul-nou.ro

991. **Titanul** Nou, 3 camere, Ideal Prima Casa, dec., et. 2/2, 145 mp, 2018, apartament 3 camere dec. situat intr-un ansamblu rezidential cu un regim de inaltime de P+5E, avand ca termen de finalizare sfarsitul anului 2018, cu o suprafata totala de 144,87 mp, **90.800 €;** ☎0756.565.565/ 0731.169.114 office@titanul-nou.ro

992. **Titanul** Nou, Theodor Pallady, direct dezvoltator dec., et. 3/4, 69 mp, 2018, apartament 3 camere dec. cu o suprafata utila de 68.45 mp, situat la parter si etajele 1, 2, 3, 4, intr-un ansamblu rezidential cu un regim de inaltime ds+p+4e; **63.700 €;** ☎0756.565.565/ 0731.169.114 office@titanu-nou.ro

993. **Titanul** Nou, Theodor Pallady, direct dezvoltator dec., et. parter/4, 113 mp, 2017, apartament 3 camere situat la parter, cu o suprafata de 113 mp, cu terasa si gradina de 32 mp in proprietate, situat intr-un imobil intim cu un regim de inaltime de p+4e, cu un total de 17 apartamente, **88.900 €;** ☎0756.565.565/ 0731.169.114 office@titanul-nou.ro

994. **Titanul** Nou, Theodor Pallady, direct dezvoltator, dec., et. 1/4, 67 mp, 2018, apartament 3 camere, dec., situat intr-un ansamblu rezidential cu un regim de inaltime de P+4E disponibil la etajul 1, avand o suprafata 66.93 mp. **66.000 €;** ☎0731.169.114/ 0756.565.565 office@titanul-nou.ro

995. **Titanul** Nou, Theodor Pallady, Fetesti, 3 camere, dec., et. 5/5, 84 mp, 2018, apartament 3 camere dec. situat intr-un ansamblu rezidential cu un regim de inaltime de P+5E, avand ca termen de finalizare anul 2019, disponibil la etajul 5, avand o suprafata utila de 64,3 mp, **77.000 €;** ☎0756.565.565/ 0731.169.114 office@titanul-nou.ro

996. **Titulescu,** 70 mp, 1980, ap. de 3 camere transformat in 2 camere, mobilat, utilat, exclus credit, **71.000 €;** ☎0722.331.365

997. **Titulescu,** Grivita, semidec., et. 7/7, 60 mp, 1960, apartament foarte curat, intr-un bloc reabilitat termic, confort 1 semidec., etaj 7, vedere superba, bloc solid fara risc seismic, scara refacuta, lift nou, termopane la geam, parchet stejar **69.900 €;** ☎0762.079.095/ 0725.691.900

998. **Trapez,** 1 Decembrie 1918, dec., et. 1/10, 75 mp, 1986, ap 3 camere lux stradal, Trapez, 1 Decembrie 1918, lux, stradal, 1/8,dec. dormitorul mic; semidec. dormitorul matrimonial, 75 mp, 2 gr sanitare, curat, g, f, p, t, um, ac, isn, ien, centrala, 10 min metrou, acc credit, **84.500 €;** ☎0726.664.381 valentin.florea@bvn.ro

999. **Trapezului,** semidec., 74 mp, 2017, imobil nou, direct dezv. accept credit bancar, ipotecar, 10 min. metrou, finisaje la alegere, centrala proprie, geam Tripan, finalizare 2017, tva 5% inclus, comision 0, **75.900 €;** ☎0758.234.495 rusu.c@vbi.ro

1000. **Trapezului,** 1 Decembrie 1918, Titan dec., et. 8/11, 75 mp, 2010, Vand ap 3 camere spatioase, dec., bine izolat fonic si termic, centrala, contorizare individuala, la 10 minute de metrou 1 Decembrie 1918, complex cu bariera si curte, **85.000 €;** ☎0767.801.804 paulbucur74@yahoo.com

1001. **Trei** camere finalizat, loc parcare subteran inclus dec., et. 2/4, 85 mp, 2017, Apartament 3 camere, dec., finalizat, suprafata totala utilat 85mp, 2 bai, se preda finisat cu finisaje de calitate superioara, contorizare individuala la toate utilitatile retelei de oras, **73.188 €;** ☎0764.665.766/ 0799.929.024 simona.b@star-construct.ro

1002. **Trei** camere in zona de nord a Capitalei! Garantia lucrului bine facut! dec., et. 3/5, 91 mp, 2008, **129.900 €;** ☎0735.551.422 florin.toma@catoma.ro

1003. **Turnu** Magurele, Sun Park Berceni, dec., et. 2/4, 75 mp, 2018, apartament nou in Sun Park Berceni, regim de inaltime scazut, lift, finisaje la alegere, se accepta credit prima casa, direct dezvoltator, comision 0, pentru vizionare **56.100 €;** ☎0724.243.839/ 0725.412.246 misu@sudrezidential.ro

1004. **Ultracentral,** Casa Poporului, Centrul Vechi, dec., et. 5/7, 90 mp, 1992, la 3 minute de mers pe jos de Parlament, parcul Izvor si Centrul Vechi **199.000 €;** ☎0722.433.331 clavuncik@yahoo.com

1005. **Unirii** dec., et. parter/3, 113 mp, 2018, Direct dezvoltator, imobil nou, 3 camere cu curte proprie, loc parcare inclus in pret, finisaje la alegere, centrala proprie, spatiu de joaca in incinta ansamblului, tva 19% inclus in pret, finalizare 2018, **191.900 €;** ☎0758.234.495 office.vulturilor.residence@gmail.com

1006. **Unirii** semidec., et. 3/7, 88 mp, 1993, intersectie cu Traian, 3 camere cu finisaje de calitate, etaj 3/7, 2 gr.sanitare, 2 balcoane, vedere mixta, acte, liber. Merita vazut! **164.000 €;** ☎0775.368.460 agentie6@mauwis.ro

1007. **Unirii** - Vitan Mall, dec., et. 3/8, 77 mp, 1989, vanzare apartament exceptional, compus din 3 camere, confort 1 sporit, cu 2 grupuri sanitare, mobilat si utilat lux. **129.000 €;** ☎0735.523.505/ 0744.523.505 munteniagrup2005@yahoo.com

1008. **Unirii** Bd, Tribunal bloc 1995, dec., et. 3/7, 87 mp, 1995, etaj 3/7 dec. amanajat la cheie, se vinde mobilat fotolii de piele, canapea extensibila, sifonier, dormitor Mobexpert, precum si bucatarie utilata de cea mai buna calitate, **185.000 €;** ☎0770.805.447 agentie2@mauwis.ro

1009. **Unirii** bulevard, dec., et. 3/8, 93 mp, 1996, 3 camere dec., vedere fata, 94 mp, recent renovat, inclusiv instalatii electrica si sanitara. Toate actele la zi. Se accepta si credit. **165.000 €;** ☎0770.437.577 agentie1@mauwis.ro

1010. **Unirii** Complex Phoenicia, Alba Iulia semidec., et. 1/8, 94 mp, 2009, Turturelelor, bloc constructie 2009, 3 camere dec., 94 mp, living cu bucatarie open space, 2 dormitoare, 2 grupuri sanitare, mobilat si utilat, zona retrasa si linistita, Calarasilor, Decebal **138.000 €;** ☎0746.097.005 emilian@bostenaru.ro

1011. **Unirii** Episcopul Chesarie nr 15, dec., et. 4/6, 127 mp, 2007, ocazie, proprietar, apartament 3 camere, City Center Residence, exclus agentii, **189.000 €;** ☎0732.793.871

1012. **Unirii** Radu Voda, Horoscop, Sitraco, ultracentral dec., et. 1/2, 80 mp, 1940, Unirii, Radu Voda, Horoscop, 1/2, circular, 80 mp, 1 apartament pe nivel, acte in regula, imbunatatiri, fara risc seismic, loc de parcare in curte, zona deosebita, 3 min. metrou Unirii, 89.000 euro **85.000 €;** ☎0726.664.381 valentin.florea@bvn.ro

1013. **Unirii** Splai, Confort City particular, semidec., et. 1/11, 102 mp, 2008, Superoferta lux in bloc nou 2008, 2 locuri de parcare, confort 1/ sdec, etaj 1 , superspatios 102 mp, imbunatatiri de lux, 2 bai, bucatarie mare, balcon mare inchis. Dressing mare. Acces statie ratb, **68.000 €;** ☎0757.421.786

1014. **Unirii,** semidec., et. 1/3, 67 mp, 3 camere, semidec., Spl. Independentei, 67 mp, 1/7 din subsol, recent renovat, parchet nou, AC, bucatarie mobilata si utilata nou, instalatii sanitare noi, cab dus fara risc seismic, centrala proprie, **105.000 €;** ☎0733.869.293 office@liadgroup.com

1015. **Unirii,** dec., et. 1/2, 78 mp, 1947, ap in vila Unirii Mitropolie, et 1 din p+1+m, singur pe nivel, spatii mari, 4 m inaltime. Zona linistita privata. Acte la zi, **93.000 €;** ☎0727.412.986

1016. **Unirii,** dec., et. parter/1, 76 mp, 1940, apartament 3 camere in vila p+1, renovat complet/amenajat, curte proprie/terasa, teren in proprietate, fara vicii; **100.000 €;** ☎0735.229.832 liviaciobanuimob@gmail.com

1017. **Unirii,** dec., et. parter/3, 124 mp, 2018, direct dezvoltator, imobil nou, 3 camere cu curte proprie, loc parcare inclus in pret, finisaje la alegere, centrala proprie, spatiu de joaca in incinta ansamblului, TVA 19% inclus in pret, finalizare 2018. **199.900 €;** ☎0758.234.495 office.vulturilor.residence@gmail.com

1018. **Unirii,** dec., et. 1/3, 73 mp, 2018, direct dezvoltator, imobil nou, 3 camere, loc parcare inclus in pret, finisaje la alegere, centrala proprie, spatiu de joaca in incinta ansamblului, TVA 19% inclus in pret, finalizare 2018. **146.900 €;** ☎0758.234.495 office.vulturilor.residence@gmail.com

1019. **Unirii,** dec., et. 1/3, 71 mp, 2018, direct dezvoltator, imobil nou, 3 camere, loc parcare inclus in pret, finisaje la alegere, centrala proprie, spatiu de joaca in incinta ansamblului, TVA 19% inclus in pret, finalizare 2018. **141.900 €;** ☎0758.234.495 office.vulturilor.residence@gmail.com

1020. **Unirii,** dec., et. 1/3, 83 mp, 2018, direct dezvoltator, imobil nou, 3 camere, loc parcare inclus in pret, finisaje la alegere, centrala proprie, spatiu de joaca in incinta ansamblului, TVA 19% inclus in pret, finalizare 2018. **161.900 €;** ☎0758.234.495 office.vulturilor.residence@gmail.com

1021. **Unirii,** dec., et. 3/7, 93 mp, 1993, intersectie cu Traian, 3 camere renovat complet cu finisaje de calitate, 2 gr.sanitare, 3 balcoane, acte, liber. Merita vazut; **165.000 €;** ☎0775.368.460 agentie6@mauwis.ro

1022. **Unirii,** semidec., et. parter/3, 70 mp, 1950, Matei Basarab, parter înalt cu balcon, necesita renovare completa, libera, foarte spatios, ideal pentru investitie, merita vazut, zona linistita, **63.000 €;** ☎0762.656.686/ 0748.908.724

1023. **Unirii,** 11 Iunie, dec., et. 2/2, 63 mp, 1940, Zona linistita, vecini civilizati,statia de metrou Unirii la 5 min, apartament in vila, casa cu 1 apartament pe nivel.Apartament deosebit, toate utilitatile, complet mobilat si utilat, negociabil **80.000 €;** ☎0722.137.223/ 0745.840.369

1024. **Unirii,** 13 Septembrie, semidec., et. 6/7, 94 mp, 2019, apartament 3 camere TIP 1, semi-dec., su. 94 mp, 2 balcoane de 6.5 mp si 3.5 mp, sc. 116 mp, 2 grupuri sanitare, se preda finisat. Pret 188.900 euro + TVA, pret loc de parcare: 12.500 euro + TVA **188.900 €;** ☎0736.935.106/ 021.321.21.81

1025. **Unirii,** 13 Septembrie, semidec., et. 2/7, 94 mp, 2019, apartament 3 camere TIP 3, semi-dec., Su. 94 mp, 2 balcoane de 6.5 mp si 3.5 mp, sc. 114 mp, 2 grupuri sanitare. Se preda finisat premium, finalizare martie 2019. Pret 173.300 Euro + TVA, **173.300 €;** ☎0736.935.106/ 021.321.21.81

1026. **Unirii,** 13 Septembrie, semidec., et. 7/7, 91 mp, 2019, apartament 3 camere tip 4, su. 91 mp, 2 balcoane de 13.5 mp si 5 mp, sc. 108.5 mp, 2 grupuri sanitare, la etajele 2, 3, 6 si 7. Pret 190.100 euro + tva, pret loc de parcare: 12.500 euro + tva. **190.100 €;** ☎0736.935.106/ 021.321.21.81

1027. **Unirii,** 13 Septembrie, semidec., et. 3/7, 90 mp, 2019, apartament 3 camere tip 5, semi-dec., su. 90 mp, balcon de 7.5 mp, Sc. 108.5 mp, 2 grupuri sanitare. Finalizare martie 2019, pret 184.100 Euro + TVA, pret loc de parcare: 12.500 Euro + TVA, **184.100 €;** ☎0736.935.106/ 021.321.21.81

1028. **Unirii,** Alba Iulia, vedere fata, stradal, dec., 80 mp, 1996, etajul 4/8, dec., liber, cu vedere fata-spate, 2bai cu geam, 2 balcoane, fara modificari, curat, acte la zi. Sau la pachet cu 2 camere. Exclusivitate, Urgent. **145.000 €;** ☎0723.019.495 cameliadona@yahoo.com

1029. **Unirii,** bld Libertatii, dec., et. 4/8, 88 mp, 1990, doua balcoane, 2 grupuri sanitare, vedere mixta, zona buna, aproape de parc, parcari, acte in regula. Pret discutabil. **139.000 €;** ☎0761.749.316/ 0722.824.757

1030. **Unirii,** bloc 1996, dec., et. 3/7, 88 mp, 1996, etaj 3/7 dec. renovat total. Bloc construit in 1996, acte ok. Pozitie excelenta. Bloc linistit scara curata. Are 2 gr. sanitare si 3 balcoane. Are loc de parcare si paza. este foarte spatios. **197.500 €;** ☎0770.805.447 agentie2@mauwis.ro

1031. **Unirii,** Calea Calarasilor apartament 3 camere et. parter/3, 101 mp, 1930, apartament de lux, 3 camere situat central pe str. Paleologu. Apartament in suprafata utila de 101 mp, situat la parterul inalt al unui bloc de 3 niveluri + mansarda, constructie 1930, circular **105.000 €;** ☎0758.200.203 vivinelu@yahoo.com

1032. **Unirii,** Calea Calarasilor, str. Paleologu,ultralux semidec., et. parter/3, 101 mp, 1930, 3 camere modificate din 4, 101 mp, investitie de peste 45.000 e, mobilat, utilat cu tot ce e in el, fotografii reale din locatie, totul nou,monitorizare video, conorizare separata, merita, comision 0, **115.000 €;** ☎0726.284.310 contact@alexandrucordea.ro

1033. **Unirii,** central, 3 camere, spatios, bloc nou 2017 dec., et. 8/11, 71 mp, 2018, aflat in centrul Capitalei, in zona de dezvoltare Timpuri Noi, complexul este format din doua blocuri de locuinte, cu zona de subsol comuna. Fiecare imobil este structurat pe 2S+P+11+Eth. **124.500 €;** ☎0723.243.544/ 0799.929.024 natalin.p@star-construct.ro

1034. **Unirii,** F64, et. 4/7, stradal, renovat, aerisit, liber, semimobilat, **148.000 €;** ☎0723.597.942/ 0771.336.118

1035. **Unirii,** Matei Basarab semidec., et. 1, 103 mp, 1934, Apartament in zona Unirii, Matei Basarab, la casa, curte proprie, intrare separata de ceilalti vecini, doua balcoane, 3 camere, bucatarie, baie, boxa jos la subsol, plus partile comune, **145.000 €;** ☎0770.174.924 wilsoncatalin@gmail.com

1036. **Unirii,** metrou, bloc 1998 dec., et. 5/8, 85 mp, 1998, Etaj 5/8 dec. amenajat la cheie. Se vinde mobilat si utilat complet.Acte ok. Intrare stradala. Are o pozitie excelenta. Distanta pana la metrou 3 minute. Sunati acum, merita vazut, **178.000 €;** ☎0770.805.447 agentie2@mauwis.ro

1037. **Unirii,** Piata Alba Iulia, dec., et. 2/10, 82 mp, 1995, Piata Alba Iulia- rond, apartament 3 camere, etaj 2/10, dec., suprafata 82mp, 2 grupuri sanitare, vedere mixta, bloc monolit, constructie 1995; **145.000 €;** ☎0722.359.898/ 0722.573.232 office@interpartes.ro

1038. **Unirii,** Sf. Spiridon, semidec., et. 2/10, 60 mp, 1964, apartament 3 camere, confort1 semidec., etajul2/10, suprafata de 60 metri patrati, gresie, faianta, parchet, usa metalica, termopan, aer conditionat, scara cu 2 lifturi, bloc reabilitat termic, **73.000 €;** ☎0746.188.866/ 0766.914.915 mar_ancomar@yahoo.com

1039. **Unirii,** stradal dec., et. 3/7, 88 mp, 1996, vedere bulevard, luminos, 3 camere cu 2 gr. sanitare si 3 balcoane, finisaje de calitate, etaj 3/7, loc de parcare, acte. Merita vazut **198.000 €;** ☎0775.368.460 agentie6@mauwis.ro

1040. **Unirii,** Traian, dec., et. 3/8, 93 mp, 1995, bulevardul Unirii, 3 camere, dec., et. 3/8, an 1995, 93 mp, 3 balcoane, 2 bai, complet renovat.Vecinatati: Piata Alba Iulia, Decebal, Nerva Traian, Octavian Goga, Mircea Voda, Piata Muncii. **165.000 €;** ☎0757.728.018 office@bonanzaimobiliare.ro

1041. **Unirii,** vanzare apartement 3 camere semidec., et. 7/8, 80 mp, 1994, **123.000 €;** ☎0729.539.539 agnes@apollons.ro

1042. **Unirii,** Zepter Emil Botta, apartament 3 camere dec., et. 7/8, 75 mp, 1990, etaj 7/8, compus dintr-un living, 2 camere, doua holuri, bucatarie spatioasa, 2 grupuri sanitare, spatii depozitare si balcon, finisat cu, gresie, faianta, parchet, ferestre PVC cu geam termopan, usa metal, **123.000 €;** ☎0724.543.014 cristian@theosimob.ro

1043. **Universitate** Rosetti ideal investitie! dec., et. 2/5, 97 mp, 1940, 3 camere confort 1 dec.e, foarte bine compartimentate, bucatarie mare, camere inalte 3,5m, 2 bai, balcon, debara, camara, boxa. Imobil cu curte interioara, lift, fara Legea 112, fara risc, liber, **105.000 €;** ☎0785.232.323 office@euroinvest.ro

1044. **Universitate,** Batistei, et. 4/5, 97 mp, 2017, Inalta Curte de Casatie, apartament 3 camere premium, bloc 2017, dec., terasa doua grupuri sanitare cu geam, ac, **250.000 €;** ☎0728.820.095 sweethome_imob@yahoo.com

1045. **Universitate,** bd. Carol, Intrarea Mantuleasa, semidec., et. parter/1, 134 mp, parter inalt in vila solida D+P+1+M, structurat in doua unitati locative distincte, parter 91mp, demisol 43 mp, utilizabile individual sau complementar, curte exclusiva, zona linistita, fara lg 112. **232.000 €;** ☎0762.612.172/ 0799.933.979

1046. **Universitate,** Carol, dec., et. 2/3, 63 mp, 1935, Mosilor, 2 camere dec. si hol locuibil de 10mp, U2 necesita renovare, ideal pentru investitie, balcon, boxa, oportunitate, **59.000 €;** ☎0731.144.156

1047. **Universitate,** Intercontinental semidec., et. 6/9, 73 mp, 1940, Universitate, Balcescu, apartament 3 camere, 73 mp, etaj 6, intrare bulevard, vedere spate, centrala termica de bloc, parchet, fara bulina, ideal birouri firma, paza, 2 grupuri sanitare, aer conditionat, **87.000 €;** ☎0722.241.794 bogdan.ilioiu@gmail.com

1048. **Vacaresti,** dec., et. 1/3, 2018, rezidential cu parcare, situat in parcul Tineretului la 5 minute de metrou Piata Sudului. **105.000 €;** ☎0723.049.152 office@anaconstruct.ro

1049. **Vacaresti,** stradal, dec., et. 2/8, 88 mp, 1992, cf. 1, cu imbunatatiri, toate actele, negociabil, **114.000 €;** ☎0723.723.485

1050. **Vatra** Luminoasa semidec., et. 1/8, 1962, Apartament Vatra Luminoasa, foarte aproape de Parcul Natuinal, dar si de metrou Iancului sau Piata Muncii, 5-6 min. Mega Mall, bloc decent reabilitat, negociabil, bloc linistit, vedere pe spate, **69.500 €;** ☎0736.965.547 maria,mariailinca@yahoo.com

1051. **Viilor** - Monetaria Nationala, et. 1/2, 75 mp, stradal, 3 camere in vila, fara imbunatatiri, liber, ocazie, **65.000 €;** ☎0732.698.434

1052. **Virtutii,** Crangasi, 3 cam, Ansamblu Rezidential, dec., et. 6/6, 92 mp, 2018, dezvoltator, bloc nou, constructie impecabila, finisaje de lux. Zona linistita, acces rapid catre Lac, Ratb, metrou, Sema Park, Parc Crangasi, zona Regie. Finisaje de lux, centrala termica proprie, **106.000 €;** ☎0736.380.183/ 0725.597.221

1053. **Virtutii,** Lake View, tip penthouse, superb, metro dec., et. 6/6, 92 mp, 2018, apartament de 3 camere intr-un imobil situat intr-o zona foarte frumoasa si linistita, in apropiere de Lacul Morii si Bulevardul Virtutii, la o distanta de 10 minute de mers pe jos de metrou **106.000 €;** ☎0723.243.544/ 0799.929.024 natalin.p@star-construct.ro

1054. **Virtutii,** panorama Lacul Morii, Inedit, bloc nou dec., et. 5/6, 68 mp, 2018, proiectul rezidential este amplasat intr-una dintre zonele efervescente ale capitalei in imediata vecinatate a Lacului Morii si va ofera un acces facil catre multiple centre de interes ale zonei. **81.000 €;** ☎0723.243.544/ 0799.929.024 natalin.p@star-construct.ro

1055. **Virtutii-** Lacul Morii, RATB aproape, dec., et. 5/6, 68 mp, 2017, ap. 3 cam, se preda finisat cu finisaje de calitate superioara , vedere catre Lacul Morii, in perimetru apropiat de statii RATB . Pretul nu include TVA . **81.000 €;** ☎0764.665.766/ 0799.929.024 simona.b@star-construct.ro

1056. **Vitan** Mall dec., et. 3/8, 85 mp, 1989, apartament dec., model l, doua bai, geam la baia mare, doua balcoane, foarte spatios, foarte bine compartimentat, gresie, faianta, parchet, termopan, suprafata 85 mp **107.000 €;** ☎0735.883.450 traian@centralimobiliare.ro

1057. **Vitan** Mall str Brailita pompieri hol tip L dec., et. 3/8, 84 mp, 1989, particular, 3 cam, dec, 3/8, 1989, 2 balc, 2 bai, g, f, p, t, um, reabilitat. Total util 84.77 mp sufrag 20.34 dormitoare 15.13, 12.77 bucat 10.45 baie 4.15 grup sanit 1.87 hol 9.55 balcoane 5.49, 5.04 mp **103.000 €;** ☎0726.054.771/ 0723.179.960 dutadana@gmail.com

1058. **Vitan** Mall, semidec., et. 1/4, 47 mp, 1972, Mall Vitan, etaj 1/4, 47mp, bloc reabilitat, central termica proprie, gresie, faianta, termopan, usa metalica, aer conditionat, liber, acces rapid metrou Dristor, Mihai Bravu, Unirii, Timpuri Noi, **46.900 €;** ☎0744.688.996

1059. **Vitan** Mall, dec., et. 4/10, 84 mp, 1988, va oferim spre vanzare 3 camere dec., suprafata generoasa, 2 gr sanitare, 2 balcoane. Apartamentul are gresie, faianta, parchet de stejar, usi noi, instalatia electrica si sanitara noua, ac **118.000 €;** ☎0761.086.217/ 0733.154.800 baraceanu.daniela@yahoo.com

1060. **Vitan,** dec., et. 8/8, 75 mp, 1988, 8/8, dec., terasa refacuta total(garantie 20ani), 2 bai, balcon orientare S/N, termopan cu jaluzele, izolat, **104.000 €;** ☎0720.663.399 siadconcept@gmail.com

1061. **Vitan,** 2 min metrou Mihai Bravu, dec., et. 3/9, 2016, direct dezvoltator, comision 0%, 3 camere, 73.11 mp, finisaje incluse in pret. Ansamblu rezidential nou. Contact tel., TVA+ **120.500 €;** ☎0786.700.901/ 0786.700.902 vanzari@globalcityresidence.ro

1062. **Vitan,** 300 m, metrou Mihai Bravu, parcare inclusa dec., 152 mp, 2017, bloc finalizat s+p+3e, apartament unicat cu terasa de 65 mp, parcare inclusa, 2 bai cu geam, bucatarie inchisa, balcon inchis, centrala proprie, finisat premium, accept credit bancar, direct dezvoltator, **160.000 €;** ☎0761.309.031

1063. **Vitan,** Bobocica, 5 minute de Auchan Vitan dec., et. 9/10, 69 mp, 1979, Proprietar, vand apartament dec. 3 camere, et. 9 din 10, gresie+faianta+parchet+termopan, 62,45 m2, balcon 8 m lungime, pret 86.500 Eur **86.500 €;** ☎0723.076.747 corniro@yahoo.co.uk

1064. **Vitan,** Mall, Zizin 10A, complex Zizin Residence, dec., et. 7/8, 96 mp, 2012, gresie, parchet, t. aluminiu, usa metalica, jaluzele electrice, contorizat complet, Mega Image parter, oferta proprietar, tva 5% aplicabil, preturi incepand de la 69.000 euro, **136.500 €;** ☎0753.088.272/ 0762.248.118 info@secure-homes.ro

1065. **Vitan,** penthouse cu terasa 65 mp dec., et. 3, 152 mp, 2017, Dezvoltator, vinde ultimile 2 apartamente de tip Penthouse cu terasa si loc de parcare subteran incluse in pret. Bloc nou ds+p+3+pod, construit pe cadre de beton si caramida Porotherm. La cheie, **160.000 €;** ☎0722.248.933 viorel.iosifescu@gmail.com

1066. **Vitan,** Stadion Olimpia dec., et. 10/10, 84 mp, 1983, proprietar vina apartament 3 camere dec., stradal, 2 bai, semimobilat, reabilitat 2016, terasa refacuta, termopan schimbat, vedere dubla, balcon inchis, g+f+um+parchet, apometre, **78.000 €;** ☎0753.028.957

1067. **Vitanul** Nou, mall, dec., et. 2/8, 85 mp, 1990, 1990, 85 mp, dec, 2/8, tip L, 2 bai, 2 balcoane, toate imb, mobilat/utilat, apropiere metrou, vedere mixta, bloc reabilitat, parcare. Zona adiacenta Unirii, Alba Iulia. ID:310825 **107.500 €;** ☎0758.323.323 office@imobservicecenter.ro

1068. **Voluntari** - Hotarului, dec., et. 1/4, 80 mp, vand ap. 3 camere, bloc nou stradal, centrala proprie sau schimb 2 camere Avion -Kaufland, etaj p-2, centrala, **65.000 €;** ☎0747.183.856

1069. **Voluntari,** bd. Eroilor, dec., et. 1/2, 120 mp, 2001, vand ap. 3 camere in vila, 2 bai, bucatarie mare cu terasa 30 mp spre gradina si balcon vedere la strada, apa, lumina, gaze contorizate separat, ap. singur pe etaj, parcare in curte si in afara. Merita vazut **90.000 €;** ☎0722.611.390 alina9anima@gmail.com

1070. **Zona** de Sud, Prima Casa 5%, dec., et. 1/5, 78 mp, 2018, apartament pretabil Prima Casa. Oferta disponibila pana pe 11.03.2018! Se vinde complet finisat, centrala termica proprie, direct de la dezvoltator - 0% comision; **61.000 €;** ☎0723.535.968

1071. **Zona** nord rezidentiala, dec., et. 2/4, 92 mp, 2018, apartament suprafata construita 92.42 mp; suprafata utila 74.77 2 balcoane situat in imobil S+P+3+4 retras; centrala individuala prin condensare; tamplarie termopan Salamander, 1600 euro/mp ☎0724.745.987

1072. **Zona rezidentiala Plevnei, 110 mp, 2001, dotari de exceptie, paza, loc de joaca copii, boxa + garaj subteran; ☎0732.831.296**

Apartamente 4+ camere

1. **1 Decembrie** - Adunatii Copaceni, 120 mp, 1/2, 3 bai, 2 dresing, 2 balcoane, centrala termica, ac, termopane, izolatie, teren barbeque 60 mp, avans 20.000 Euro, **47.000 €;** ☎0735.731.631

2. **1 Decembrie** 1918, Auchan dec., et. 3/4, 78 mp, 1973, 4 camere, confort 1, dec., etaj 3/4, balcon, 2 grupuri sanitare, 78 mp, gresie, faianta, parchet, termopan, usa metalica, boxa, accepta credit, acte complet, **85.900 €;** ☎0730.556.914 ionnedea.khc@gmail.com

3. **1 Decembrie** 1918, Grigorescu, semidec., 145 mp, 2017, imobil nou p+2e+m, direct dezvoltator, accept credit bancar/ipot, 10 min. metrou, finisaje la alegere, centrala prop, geam Tripan, finalizare 2018, parcare inclusa in pret, tva 19% inclus, comision 0, **121.900 €;** ☎0758.234.495 rusu.c@vbi.ro

4. **1 Decembrie** metrou, Trapezului, dec., et. 4/4, 82 mp, chiar pe strada Mizil, cf 1, dec., etajul 4 din 4, bloc reabilitat, terasa refacuta, gresie, termopane, usa metalica, liber. **71.000 €;** ☎0728.777.132 office@ramax.ro

5. **13 Septembrie,** dec., et. parter/8, 100 mp, 1987, apartament 4 camere dec. mare, cu pozitionare buna intersectia 13 Septembrie cu Sebastian, situat in bloc din anul 1987, cu scara civilizata, vedere pe ambele parti. Acte in ordine. Sunati acum, **89.999 €;** ☎0770.810.694 agentie13@mauwis.ro

6. **13 Septembrie,** Nedeleanu, dec., et. 2/8, cf. 1, hol H, gresie, faianta, parchet, termopan, centrala, aer conditionat, toate de foarte buna calitate, loc parcare, boxa, se poate vinde mobilat si utilat 112000 euro sau nemobilat 105000 euro. ☎0721.624.980

7. **13 Septembrie,** Prosper, vanzare apartament semidec., et. 7/8, 96 mp, 1989, **105.000 €;** ☎0729.539.539 roxana.vintiloiu@apollons.ro

8. **Alba** Iulia, metrou Piata Muncii 300 m, dec., et. 6/9, 150 mp, 2017, te poti muta imediat - bloc finalizat, acte gata, accept credit, direct dezvoltator,, finisaje de lux, 2 lifturi, suprafata de 110 mp utili + balcon inchis de 15 mp, TVA - ul se aduga conform legii, **165.000 €;** ☎0761.309.031

9. **Alba** Iulia, rond, dec., et. 10/13, vedere panoramica direct catre Palatul Parlamentului, ap 4 cam., 2 bai, 5 balcoane, necesita renovare **190.000 €;** ☎0736.023.070

10. **Aparatorii** Patriei, semidec., et. 7/8, 85 mp, 1983, proprietar, vand apartament la 2 min de metrou Aparatorii Patriei, cu 4 camere, 85 mp, semidec., renovat, instalatii electrice si sanitare pe cupru noi, etaj 7/8 **85.900 €;** ☎0799.189.387/ 0720.785.276 vladimir.neisser@gmail.com

11. **Apartament** Comfort în ansamblul 102 The Address dec., 122 mp, 2019, apartament comfort în ansamblul rezidential 102 The Address, **240.975 €;** ☎0737.111.144 sales@102theaddress.ro

12. **Apusului,** apartament 4 camere, etajul 2, bloc 1984 semidec., et. 2/9, 85 mp, 1984, Apartament 4 camere semidec la etajul 2/9, bloc 1984, su 85 m, 2 bai, 2 balcoane. Aranjat total, gresie, parchet, faianta, termopan, usi interioare, usa de exterior, centrala termica. **80.500 €;** ☎0760.654.553 mihaelaz.concept@gmail.com

13. **Arad,** Vlaicu - zona, 137 mp, vand apartament 4 cam., acces stradal, autorizat, ideal pentru afaceri, 850 euro/ mp; ☎0741.340.102

14. **Arcul de Triumf, zona rezidentiala, inchiriez-vand ap. in vila, compus din 2 ap., 6 camere, aprox. 170 mp supr. utila, inclusiv 2 terase, 2 balcoane, curte, utilitati generale: curent, apa, gaz. Sistem de incalzire: centrala proprie, calorifere. Usi interior lemn, baie cu cada, dus separat, 2 gr. sanitare. pentru detalii suntati la urmatoarele nr.: 340.000 €; ☎00491772376082/ 004915214728259**

15. **Armeneasca,** semidec., et. 1/3, 121 mp, 1938, Biserica Armeneasca, bloc de 3 etaje, fara risc seismic, fara urgenta, prevazut cu lift. Apartamentul are ST 121mp, iar SU 113mp. Parchet de stejar, glasvanduri, 2 balcoane, baie + gr sanitar, boxa, **119.990 €;** ☎0748.237.236 marian@confortcasaimobiliare.ro

16. **Armeneasca,** semidec., et. 5/8, 130 mp, 2014, bloc interbelic consolidat intre anii 2010-2014 cand s-a refacut structura de rezistenta, apartament renovat, utilat cu centrala proprie, se vinde mobilat ca in poze, 4 cam, 2 bai, 2 boxe. **135.000 €;** ☎0723.049.152 any_nistor@yahoo.com

17. **Armeneasca,** vand apartament 4 camere, dependinte, camera serviciu, boxa si garsoniera acelasi palier, Hp/S+D+Hp+2, centrala termica, utilitati separate; ☎0763.398.346

18. **Ateneul** Roman et. 3/3, 98 mp, particular, vand apartament cu 4 camere, baie si bucatarie extern, fara lift, apartament inclus parte din pod, renovat. Cladire cu arhitectura de valoare **129.000 €;** ☎0727.037.435 aronabrad@yahoo.com

19. **Aviatiei,** sectorul 1 Buc, apartament 4 camere dec., et. 5/7, 152 mp, 2017, particular vand apartament 4 camere dec.e intr-un ansamblu rezidential contructie 2016, intr-o zona de vile, in apropierea statiei de metrou Aurel Vlaicu, sectorul 1. **255.000 €;** ☎0721.805.158/ 0722.297.332 gabriela@metropolitanresidence.ro

Imobiliare vânzări 4 CAMERE

20. **Baicului,** Popa Nicolae vis a vis de Planorama dec., et. 4/4, 100 mp, 1989, vand apartament 4 camere, dec., etaj 4/4, 2 grupuri sanitare, 2 balcoane, 2 locuri de parcare, imbunatatiri. Pret negociabil **89.000 €;** ☎0766.773.771

21. **Barbu** Vacarescu, Dinu Pescariu, dec., et. parter/7, 107 mp, 2011, apartament 4 camere, imobil nou 2011, parter inalt/P+7, 105 mp utili + 2 mp balcon, living+ bucatarie open space, 3 dormitoare, 3 bai. Finisaje de exceptie, aer conditionat, centrala termica, um, **170.000 €;** ☎0723.334.024 bbadrian@gmail.com

22. **Basarabia,** dec., et. 4/4, 140 mp, 1960, Titan, Blv Basarabia, vav de Arena Nationala, ap. deosebit, spatios si luminos, vedere mixta, 3 dormitoare, living cu bucatarie mare, 3 grupuri sanitare, 2 balcoane, singur nivel; **135.000 €;** ☎0725.084.444/ 021.210.76.00 ancasweethome@gmail.com

23. **Basarabia,** National Arena, dec., et. 8/10, 1980, 4 camere, confort 1, dec., etaj 8/10, 90 mp, constr 1980, 2 grupuri sanitare, 1 balcon, imbunatatiri; gresie, faianta, parchet, termopan, ac, um. Acte ok. **96.000 €;** ☎0747.111.633/ 0722.459.956 iacobsorin02@yahoo.com

24. **Basarabia,** Stadionul National, dec., et. 8/10, 90 mp, 1980, stradal, vedere mixta, bloc reabilitat, 2 gr sanitare, 1 balcon, gresie, faianta, parchet, termopane, usa metalica, bucatarie mare, aer conditionat, **96.000 €;** ☎0728.777.132 office@ramax.ro

25. **Batistei,** 211 mp, Apartament 4 camere de lux, finisat complet: gresie Spania, faianta Spania, parchet masiv, tamplarie lemn, usa blindata, videointerfon, incalzire in pardoseala, obiecte sanitare Ideal Standard, aparat de aer conditionat in fiecare camera, 3 balcoane, 2 bai, 1 grup sanitar, camara, dressing, jardiniera verde; **430.000 €;** ☎0758.041.197 office@gamainvest.ro

26. **Berceni,** semidec., et. 1/4, 80 mp, 1966, apartamentul are 4 camere, dintre care 3 sunt dormitoare, este utilat cu centrala proprie, aer conditionat, termopane **86.000 €;** ☎0722.452.093 cretugabriela08@yahoo.com

27. **Berceni,** Alexandru Obregia, Covasna semidec., et. 4/4, 68 mp, 1968, ID: 3820. Apartamentul este situat pe Strada Covasna, intre Alexandru Obregia si Constantin Brancoveau, la 3 statii de Piata Sudului. 3 cam semidec, fara imbunatatiri, et. 4/4/, 1968, se accepta credit **59.900 €;** ☎0729.842.974

28. **Berceni,** Luica, Uioara, Resita, semidec., et. 1/8, 90 mp, 1984, ID: 4437, Luica, Uioara, 4 camere semidec., etajul 1 din 8, suprafata 90 mp, bloc construit in 1984, renovat complet, termopan, gresie, faianta, parchet, usa metalica, se accepta credit **80.000 €;** ☎0729.842.974

29. **Berceni,** Obregia, dec., et. 1/4, 2 ap. pe palier, boxa, parcare, imbunatatiri, izolat, pozitie deosebita, urgent; ☎0721.600.021

30. **Berceni,** Oltenitei, Piata Sudului, semidec., et. 6/10, 78 mp, 1983, apartamentul este situat pe Soseaua Oltenitei la 6 minute de metrou Piata Sudului, mall Sun Plaza. 4 camere semidec., cu imbunatatiri, et 6/10, 78 mp, izolat termic, 1983. Se accepta credit. **82.000 €;** ☎0729.842.974

31. **Berceni,** Piata Sudului, Stanjeneilor, semidec., et. 5/8, 97 mp, 1985, ID 4440, Str. Stanjeneilor, apartament 4 camere, semidec. etaj 5 din 8, an constructie 1985, suprafata 97 mp. Are imbunatatiri. Bloc reabilitat. se accepta credit **83.000 €;** ☎0729.842.974

32. **Berceni,** Secuilor, Cricovul Dulce dec., et. 4/4, 80 mp, 1972, ID: 3588. Apartamentul este situat pe strada Cricovul Dulce, zona Secuilor, la 1 statie de metrou Constantin Brancoveanu, Piata Sudului. 4 cam dec, 4/4. 1972, 80 mp, nerenovat. Se accepta credit, **68.000 €;** ☎0729.842.974

33. **Berceni,** str. Dorohoi, Covasna, ap 4 cam, 1/4, semidec., et. 1/4, 80 mp, 1967, Berceni va oferim la vanz pe langa complex Covasna pe str. Dorohoi un ap 4 cam cf 1 semid in s 80 mp situat la etj 1/4 intrun bloc civilizat din 1967, avand parchet, termopan, gresie si faianta. **76.400 €;** ☎0733.657.211 danyion67@yahoo.com

34. **Berceni,** stradal, vedere spate, 5 min. metrou semidec., et. 4/8, 83 mp, 1983, ap ultramodern, renovat total, posibil mobilat+utilat complet, parcare ADP, bloc civilizat, conditii foarte bune, climatizare, bucatarie spatioasa, geam la baie, 2 gr sanitare, 2 balcoane, acc credit, seriozitate, **92.000 €;** ☎0764.841.843/ 0740.687.595

35. **Berceni,** Vatra Dornei, Alexandru Obregia, dec., et. 10/10, 86 mp, 1978, ID 2398,Str Vatra Dornei, apartament 4 camere, dec., etaj 10 din 10, suprafata 86 mp, an constructie 1978. Necesita renovare. Se accepta credit, **66.000 €;** ☎0729.842.974

36. **Brancoveanu** metrou, dec., et. 3/8, 96 mp, 1988, Baltita, bloc 1988, cf. 1 sporit, dec, hol H, 2 balcoane, 2 grupuri sanitare, termopan, gresie, faianta, bucatarie 12 mp, acte la zi, pozitie excelenta langa parc si metrou, **114.000 €;** ☎0733.300.779/ 021.330.79.50

37. **Brancoveanu,** dec., et. 2/4, 92 mp, 2018, apartament 4 camere, bloc nou finisaje de lux Brancoveanu **101.500 €;** ☎0730.888.280

38. **Brancoveanu,** Izvoru Rece, lux, semidec., et. 7/10, 90 mp, 1982, apartament finisat lux, 4 camere, 90 mp, 7/10, semidec, 2 bai, bloc din 1982, cu multiple imbunatatiri, bloc reabilitat, finisaje de cea mai buna calitate (import), mobilat si utilat lux, liber, **86.500 €;** ☎0767.377.376/ 0785.225.855 madalinmarvis@yahoo.com

39. **Brancoveanu,** Oraselul Copiilor, dec., et. parter/8, 100 mp, 1995, oferta vanzare 4 camere confort 1 dec. tip hol L, foarte bine compartimentat, suprafata 98 mp, str Pictor Stefan Dimitrescu, la 5 minute de metrou, parc Oraselul Copiilor, cu imbunatatiri, pret neg. **115.000 €;** ☎0733.107.773

40. **Brancoveanu,** Sos. Oltenitei, Oraselul Copiilor semidec., et. 6/10, 87 mp, 1984, ID 4129, Sos. Oltenitei, 4 camere semidec.e, confort 1, etajul 6 din 10, suprafata 87 mp totali, bloc construit in 1984, 2 balcoane, renovat complet, 5 min. de M. Brancoveanu, se accepta credit **95.000 €;** ☎0729.842.974

41. **Bucur** Obor metrou, semidec., et. 7/10, 95 mp, 1981, chiar pe Mosilor, stradal, vedere spate, gresie, faianta, termopane, balcon, 2 gr. sanitare, bucatarie mare, liber, toate actele **96.500 €;** ☎0732.135.470 office@ramax.ro

42. **Bucur** Obor, dec., et. 11/11, 108 mp, 2010, proprietar vand apartament 4 camere in bloc nou, et 11/11, in zona Bucur Obor. Suprafata utila 107,76+ doua terase de 8 si 18 mp= 134 mp. Ap este renovat complet in martie 2018- finisaje superioare, **138.000 €;** ☎0766.900.613 calesudecebal@yahoo.com

43. **Bulevardul** Chisinau, sector 2, dec., et. 9/10, 100 mp, 1983, 4 camere dec. stradal Bd Chisinau 2 bai, 2 balcoane inchise, renovat, gresie, parchet, termopane, instalatii refacute, foarte aproape de metrou si parc IOR; **104.800 €;** ☎0766.982.629 mircea.cde@gmail.com

44. **Buzesti** dec., et. 2/4, Calea Grivitei, vav Biserica Sfintii Voievozi, 5 camere, 139 mp, imbunatatiri partiale, singur pe nivel **95.000 €;** ☎0725.084.444/ 021.210.76.00 ancasweethome@gmail.com

45. **Calarasilor,** Agrcultori dec., et. 5/6, 145 mp, 2018, Ideal Residence...ideal for your family ! intr-o noua dezvoltare de clasa "premium", loc parcare inclus. Termenul de finalizare august 2018, comision 0%. Discount pentru plata integrala. **229.990 €;** ☎0786.428.222/ 0784.259.742 cristi.kvb86@gmail.com

46. **Calarasilor,** Agricultori, dec., et. 4/6, 140 mp, 2018, Ideal Residence...ideal for your family ! Intr-o noua dezvoltare de clasa "premium" loc parcare acoperit. Termenul de finalizare august 2018. comision 0%. Discount pentru plata integrala; **239.990 €;** ☎0786.428.222/ 0784.259.742 cristi.kvb86@gmail.com

47. **Calarasilor,** Agricultori, dec., et. 5/6, 147 mp, 2018, ideal residence...ideal for your family ! Intr-o noua dezvoltare de clasa "premium" loc parcare inclus Termenul de finalizare august 2018. Direct dezvoltatorul; comision 0%. Discount pentru plata integrala, **249.990 €;** ☎0786.428.222/ 0784.259.742 cristi.kvb86@gmail.com

48. **Calea** Calarasi, ideal Investitie dec., et. 8/8, 88 mp, 1993, apartament spatios cu 4 camere, dec., recent amvelopat, la 3 minute de metrou Muncii, pretabil birou, regim hotelier, rezidential, vedere mixta, paza, contract exclusivitate Manciu FC PFA **125.000 €;** ☎0736.273.373 claudiu.marketing@gmail.com

49. **Calea** Calarasilor, Matei Basarab semidec., et. 1/1, 114 mp, 1933, Apartament 4 camere, imobilul nu are risc seismic, etaj 1 / D+1+M, baie la dormitor, renovat par?ial, scara necesita recondi?ionare, se accepta credit, negociabil; **112.000 €;** ☎0720.248.348/ 0734.345.341 cityinvestestates@gmail.com

50. **Calea** Floreasca, apartament 4 camere in vila, semidec., et. 1/1, 112 mp, 1942, Calea Floreasca ap. 4 camere in vila, cf. 1, semidec.. etaj 1/1, suprafata 112mp. anul 1942, pozitie excelenta, vedere mixta. Ap. are intrare separata, este frumos compartimentat, imobil in planul II, **129.000 €;** ☎0732.940.972 florikiss57@yahoo.com

51. **Calea** Mosilor, semidec., et. 7/10, 95 mp, 1981, chiar la Bucur Obor, metrou, stradal, vedere spate, bloc reabilitat,gresie, faianta, termopane, balcon, 2 gr sanitare, bucatarie mare, liber, toate actele **96.500 €;** ☎0728.777.132 office@ramax.ro

52. **Calea** Plevnei, apartament 4 camere dec., et. 6/10, 164 mp, 2002, ansamblul Arcom, apartament 4 calea Plevnei Arcom. 165 mp, 2 bai, 2 balcoane, amenajari de lux, aer conditionat, bucatarie mobilata si utilata, boxa, parcare subterana 1 loc, parcare exterioara 1 loc, paza, 320.000 eur **320.000 €;** ☎07224087560 dan.astancai@foreverestate.ro

53. **Calea** Victoriei, dec., et. 4/10, 1980, Victoriei, hotel Radisson, ap 4 cam. complet modificat, bucatarie mobilata utilata complet, bloc 1980, comision 2,9%, vedre S-V, bloc reabilitat termic, rog seriozitate, nediscutabil, **169.500 €;** ☎0722.560.930/ 0763.863.822 teraimobiliare@yahoo.com

54. **Cartierul** Armenesc in vila interbelica apartament 5 camere dec., et. 1, 112 mp, 1932, **125.000 €;** ☎0746.481.045 catalin@catalinserbanescu.ro

55. **Chitila,** Podul Constanta, dec., et. 3/3, 104 mp, 2017, duplex pe doua niveluri, scara interioara din lemn, living cu balcon, 2 dormitoare, baie, dressing, bucatarie inchisa. La nivelul de sus un dormitor cu baie proprie. Finisat la cheie. Toate actele; **105.000 €;** ☎021.335.66.40/ 0730.177.109 valeria.tirtea@planitas.ro

56. **Cismigiu,** semidec., et. 5/5, 103 mp, 1947, 5/5 cu pod, garaj, centrala termica, parchet lemn, calorifere otel, **98.000 €;** ☎0720.663.399 siadconcept@gmail.com

57. **Cismigiu,** dec., et. 2/8, 117 mp, 1974, chiar vav parc, Primaria Capitalei, strada Brezoianu, cf 1, dec., 2 grupuri sanitare, 2 balcoane, marmura, gresie, faianta, parchet, termopane, usa metalica, geam baie, loc parcare, **170.000 €;** ☎0728.777.132 office@ramax.ro

58. **Cismigiu,** Berthelot, semidec., et. 3/3, 75 mp, 1938, Ministerul Educatiei, apartament circular cu doua intrari, imobil caramida fara risc seismic, centrala apartament, nerenovat, ideal investiie, detalii agentie, **62.000 €;** ☎0737.174.779 marius@k-imobiliare.ro

59. **Cismigiu,** Schitu Magureanu, Cismigiu, parc, etajul 3/P+3+Pod, 220 mp utili dec., bucatarie mobilata si utilata, zona ultracentrala imobil 1940, fara risc seismic. In 2008 etajul 3 si podul refacut in totalitate, pret neg., **320.000 €;** ☎0769.076.168/ 0724.306.586 valentincristea2001@yahoo.com

60. **Clucerului,** et. parter/6, 183 mp, 2006, libr, 2 balcoane, parchet, termopan, **269.900 €;** ☎0723.627.543

61. **Colentina** dec., et. parter/4, 1986, Heliade intre Vii, Planorama, ctie 1986, dec, parter 90mp, 2 gr sanitare, bloc civilizat, scara curata, langa scoala si gradinita, parcari auto, aproape parc, intabulare negociabil; **76.000 €;** ☎0761.749.316/ 0722.824.757

62. **Colentina,** Doamna Ghica, Lacul Tei dec., et. 2/10, 68 mp, 1975, Teiul Doamnei, 2/10, confort 2, dec., termopan, usa metalica, curat, hol locuibil, bloc reabilitat termic, fara risc seismic, contorizat, cadastru, intabulare, se accepta credit **65.000 €;** ☎0787.882.999

63. **Colentina,** Doamna Ghica, Tei, Parc Plumbuita, dec., et. 2/10, 68 mp, 1976, 10 min metrou Obor, bloc1976 reabilitat termic fara risc seismic, vedere mixta, imb, gresie, faianta, parchet, termopan, um, ac, cadastru, intabulare, accept credit, **59.900 €;** ☎021.380.28.14/ 0737.435.628

64. **Colentina,** Fundeni, Radovanu, dec., et. 7/8, 100 mp, 1987, confort 1 sporit, dec., etaj 7/8, supraf. 100 mp, 2 bai, bloc in curs de anvelopare termica, bucatarie mare, apropiere capat 282, se accepta credit **68.500 €;** ☎0721.092.835/ 0723.261.575 ionut.tudorsimobiliare@gmail.com

65. **Colentina,** Lacul Tei, Domino, Parcul Circului, dec., et. 6/10, 88 mp, 1979, Maica Domnului, stradal, 6/10, confort 1, dec, 88 mp, 2 bai, vedere mixta, bloc fara risc seismic, usametalica, aer conditionat, cadastru si intabulare, liber, pret negociabil, accept credit, **88.000 €;** ☎0724.336.834

66. **Colentina,** stradal, Rau, McDonald's, Fundeni, semidec., et. 5/10, 90 mp, 1980, Avion, 2 min. Parc Lac Plumbuita, cf. 1, bloc reabilitat termic, 2 bai, 2 balcoane, orientare S-V, vedere mixta, imb. termopan, gresie, faianta, parchet, um, ac, cadastru, accept credit, eliberabil imediat, **83.000 €;** ☎021.380.28.14/ 0737.435.628

67. **Colentina,** Teiul Doamnei, semidec., et. 2/8, 90 mp, 1986, situat la etajul al doilea al unui imobil cu 8 et, construit in anul 1986, apartamentul are patru camere spatioase si o suprafata totala de 96 mp, ce include implicit si cele doua balcoane **87.000 €;** ☎0745.695.511 robert@robertgagos.ro

68. **Confort** City, dec., et. 2/11, 134 mp, 2010, proprietar vand apartament 4 camere transformat in 5 in complexul Confort City din Popesti Leordeni **73.900 €;** ☎0720.569.991

69. **Constantin** Brancoveanu, stradal, 2 min metrou semidec., et. 5/10, 1982, vanzare apartament 4 camere, sos Oltenitei, langa statia de metrou Brancoveanu, stradal, etaj 5/10, cu vedere spre parc, semidec., spatios, 100 mp, 2 bai, 2 balcoane inchise, aer conditionat; **93.000 €;** ☎0771.057.601 ardeleanu.danyel@gmail.com

70. **Cora,** Lujerului dec., et. 17/17, 115 mp, 1984, proprietar, apartament de 4 camere, aprox. 115 mp, amenajat pt spatiu de birouri, in prezent este inchiriat, **82.500 €;** ☎0736.422.819 conect20000@yahoo.com

71. **Cornetu** 85 mp, 1985, ap./ vila tip, 4 camere, amenajat, teren in folosinta 250 mp, bucatarie de vara, garaj, piscina, boxa (35 mp), discutabil, **65.000 €;** ☎0745.067.409

72. **Craiova** - Ciuperca dec., et. 5/7, 80 mp, 1990, 4 camere, confort 1, 2 bai, 2 balcoane (20 mp), structura beton, gresie, faianta, parchet, centrala, telefon fix, fibra optica, mobilat, utilat, cadastru, **75.000 €;** ☎0770.173.722/ 0351.410.440 mihaigeorgetudora@gmail.com

73. **Crangasi** Mehadia, semidec., et. 6/8, 90 mp, 1982, apartament 4 camere, 2 bai, 2 balcoane, situat la etajul 6/8 in bloc rusesc cu 2 lifturi, apartamentul este curat cu termopan, parchet, aer conditionat. Acte in ordine. Sunati acum; **88.000 €;** ☎0770.810.694 agentie13@mauwis.ro

74. **Crangasi, piata, semidec., et. parter/10, 4 camere, cf. 1, imbunatatiri, termopane, apometre, repartitoare, 88.000 €; ☎0765.010.240/ 0722.386.991**

75. **Crangasi,** str. Nicolae Oncescu, 1984, ap. 4 camere, supraf. 80,61 mp, et. 6, 2 balcoane inchise termopan, 2 bai, gresie, faianta, parchet, usi schimbate (intrare stejar), **87.000 €;** ☎0729.831.132

76. **Crangasi-** Ceahlau, semidec., et. 8/8, 1988, confort 1, imbunatatiri, gresie, faianta, parchet, termopane, liber, discutabil, **75.500 €;** ☎0724.556.353

77. **Dacia,** Romana, dec., et. 2/3, 125 mp, apartament confort 1, dec. situat la etajul 2/3, are o suprafata de 125 mp. 2 balcoane, gresie, faianta, parchet, termopan, curte, cadastru si intabulare, fara legea 112 , fara risc seismic, **179.000 €;** ☎021.231.23.18/ 0731.144.152

78. **Danubiana** cartier, Popesti Leordeni, dec., et. 4/4, 80 mp, 1994, apart. lux nemobilat/mobilat la cerere.Telefon fix, internet, cablu, 1 balcon cu intrare separat bucatarie + intrare living, 1 balcon dormitor, cada hidromasaj, cabina dus, jaluzele ex, int, acte. **51.000 €;** ☎021.361.58.58/ 0787.600.787 alykittya@yahoo.com

79. **Decebal** dec., et. 1/4, 100 mp, 1989, Zvon, Etaj 1/4, dec., 100 mp, renovat, centrala proprie, loc parcare, gresie, faianta, parchet, termopan, aer conditionat, usi schimbate,mobilat si utilat, apropiere Unirii, Alba Iulia, Muncii, **163.000 €;** ☎0728.114.498

80. **Decebal,** 5 min metrou muncii dec., et. 3/4, 98 mp, 1990, 4 camere la etajul 3/4, 98 mp, 2 gr. sanitare,2 balcoane, toate imbunatatirile, acte la zi. Merita vazut. Zone invecinate: Muncii, Mihai Bravu, Unirii, **165.000 €;** ☎0775.368.460 agentie6@mauwis.ro

81. **Decebal,** str. Theodor Sperantia 123 dec., et. 7/8, 200 mp, 2011, va propunem spre vanzare apartament Decebal, str. Theodor Sperantia 123; **350.900 €;** ☎0737.164.576/ 0724.996.460 anghel5cosmin@gmail.com

82. **Decebal,** Unirii, dec., et. 6/8, 300 mp, 2010, penthouse triplex etajele 6/7/8, Str. G. Dem. Teodorescu, 5 camere, 330 mp, propietate deosebita, vec, Calarasilor, Matei Basarab, Decebal, Piata Alba Iulia, **420.000 €;** ☎0746.097.005 emilian@bostenaru.ro

83. **Doamna** Ghica, dec., et. parter/4, 82 mp, 1987, apartament 4 camere in zona Doamna Ghica, stradal, confort 1, dec., parter/4, suprafata totala 92 mp, hol in h, bloc din 1987, bloc reabilitat, ap necesita renovare totala, **75.000 €;** ☎0744.617.394

84. **Domenii,** dec., et. 2, 187 mp, 2003, 4 camere largi 2 etaje, 2 bai, 2 terase, 240 mp teren, zona foarte linistita **315.000 €;** ☎0743.673.485 cgv91950@mail.com

85. **Domenii,** Averescu, dec., et. 4/4, 1976, parchet lemn, aer conditionat, imobil reabilitat termic, **135.000 €;** ☎0720.663.399 siadconcept@gmail.com

86. **Domenii,** duplex in vila, curte proprie, terase, semidec., et. 2/3, 212 mp, 1980, **295.000 €;** ☎0729.539.539 mirela.florescu@apollons.ro

87. **Dorobanti** semidec., et. 1/3, 94 mp, 1940, apartament 4 cam. 94 mp+ (100 mp curte proprietate) +(47 mp pivnita), Calea Dorobanti stradal langa Perla. Detalii suplimentare la tel. **178.000 €;** ☎0722.662.732 autogamalex@yahoo.com

88. **Dorobanti** ASE, ultracentral, semidec., et. 4/7, 126 mp, 4 camere, 126 mp, etaj 4, renovat total, gresie, faianta, parchet, termopan, aer conditionat, 2 bai cu aerisire geam, bucatarie utilata, usa metalica, apometre, repartitoare, 2 boxe, pret discutabil. **139.000 €;** ☎0722.785.494

89. **Dorobanti** penthouse exclusivist, et. 4/5, 212 mp, 2017, **504.000 €;** ☎0735.551.422 florin.toma@catoma.ro

90. **Dorobanti** vanzare ap 4 cam., dec., et. 2/10, 101 mp, 1980, Dorobanti Ase ap 4 cam dec, bloc 1980, cf, liber, etaj 2/10, vedre s-v, numai persoane cu interes pe zona, pret discutabil, rog seriozitate, **170.000 €;** ☎0784.931.644/ 0722.560.930 teraimobiliare@yahoo.com

91. **Dorobanti,** ambasada Turciei, et. 8/10, 90 mp, 1985, 1 minut metrou Stefan cel Mare, 90 mpu, etaj intermediar, stradal, vedere mixta, bloc reabilitat, diafragme, cadre, toate imbunatatirile si finisajele lux, amenajat recent, complet mobilat modern. **125.000 €;** ☎0758.323.323 office@imobservicecenter.ro

92. **Dorobanti,** Beller, dec., et. 3/4, 84 mp, 1986, apartament 4 camere, confort I, dec., in imobil din 1986- reabilitat termic, etaj 3/P+4, 84 mp totali, balcon, 2 bai, debara, 3 dormitoare+ living, este renovat, are termopan, ac, **178.000 €;** ☎0724.299.311 mariuseurobest@gmail.com

93. **Dorobanti,** Capitale strada Roma - 4 camere in vila et. 3/4, 108 mp, 1940, Dorobanti, strada Roma, Piata Victoriei, Aviatorilor, p+3+m, 108 mp, spatii depozitare, finisaje lux, parchet si usi din stejar masiv, piatra naturala, centrala, ac,izolatie termica, termopan, terasa, **119.999 €;** ☎0752.010.042/ 031.420.69.37

94. **Dorobanti,** Capitale, strada Roma 4 camere semidec., et. parter/3, 112 mp, 1940, parter inalt, imobil 3 etaje, 112 mp, renovat, parchet lemn masiv, termopane, 2 balcoane, 2 bai, 2 boxe subsol, centrala proprie, spatii depozitare, cadastru, intabulare **229.000 €;** ☎0752.010.042/ 031.420.69.37 office@confortcasaimobiliare.ro

95. **Dorobanti,** Capitale, Victoriei, Primaverii, dec., et. 1/2, 145 mp, 1950, proprietar,ap. de lux situat in cea mai valoroasa zona a Bucurestiului, in vila, un apartament pe nivel, stradal pe Dorobanti, renovat, toate dotarile, ideal pentru investitie, fara 112 vad comercial, **235.000 €;** ☎0738.823.676

96. **Dorobanti,** Polona, dec., et. parter/5, 125 mp, 2000, bloc nou, parter inalt/5, 125 mp utili, dec., living spatios si luminos cu zona de luat masa, bucataria inchisa mobilata si utilata, 3 dormitoare, 3 bai, 1 balcon. **219.989 €;** ☎0748.172.382

97. **Dr.** Tab.- V. Argesului, cf.2/dec., 44 mp., balcon 3m, imb! Ocazie! et. 6/10, 44 mp, 1973, **43.000 €;** ☎0727.426.578 manu.alexandru@galaxyimob.ro

98. **Dristor** dec., et. 5/5, 123 mp, 2012, duplex de 123 mp. Am cateva poze de dinainte de renovare si cu proiectul, urmeaza sa fac cu poze cu stadiul actual. Pentru detalii va rog sa ma contactati. **126.000 €;** ☎0763.581.848 alinacuteanu@gmail.com

99. **Dristor** metrou, semidec., et. 4/8, 85 mp, 1984, 4 camere semidec., toate imbunatatirile, 5 minute reale metrou. **105.000 €;** ☎0732.135.470

100. **Dristor** metrou, semidec., et. 2/8, 90 mp, 1978, Ramnicu Valcea x Ramnicu Sarat, confort 1, semidec., vedere mixta, 2 gr. sanitare, 2 balcoane, fara imbunatatiri situat la 8-10 min. metrou Dristor **85.000 €;** ☎0732.135.471

101. **Dristor** metrou, apartament 4 camere dec., et. 3/9, 85 mp, 1983, Dristor metrou, apartament 4 camere, confort 1 dec., etaj 3/9, imbunatatiri, 2 grupuri sanitare, 2 balcoane, suprafata 85 mp, bloc 1983, reabilitat termic, nestradal, aproape de metrou, **108.000 €;** ☎0771.265.376 agentie9@mauwis.ro

102. **Dristor,** dec., et. 7/8, 1985, Danubiu, etaj 7 din 8, dec., 87 mp., zugravit, gresie si faianta, termopan, 2 bai, curat, cadastru si intabulare. **103.000 €;** ☎0765.255.122

103. **Dristor,** semidec., et. parter/8, 88 mp, 1986, proprietar, 87,5 mp utili. Se vinde mobilat, utilat asa cum se vede in poze. Vedere mixta, metrou 600 m, Kaufland, MegaImage, Auchan, Park Lake shopping centre, Lidl etc. Eventual schimb cu garsoniera, **91.990 €;** ☎0722.835.060

104. **Dristor,** semidec., et. parter/8, 82 mp, 1986, Ramnicu Valcea intersectie cu Racari, semidec., 2 grupuri sanitare ambele au cada, gresie, faianta, parchet, termopane, usa metalica, bloc reabilitat, curat, toate actele, boxa la subsol, **91.000 €;** ☎0732.135.467 ramax2016@yahoo.com

105. **Dristor,** adiacent, 7 min. metrou, et. parter/8, balcon, pivnita, camara subsol 12 mp, centrala, renovat, toate actele, usor disc., **95.000 €;** ☎0723.723.485

106. **Dristor,** Adrian Carstea, benzinaria Mol, semidec., et. parter/8, 82 mp, 1983, bloc reabilitat, cf. 1, gresie, faianta, parchet, termopane, usa metalica, 2 gr. sanitare, balcon, toate actele, **91.000 €;** ☎0728.777.132 office@ramax.ro

107. **Dristor,** Baba Novac rond, semidec., et. parter/8, 88 mp, 1987, Baba Novac Rond , parter/8, semidec., bloc 1987, reabilitat termic, vedere mixta, 2 gr sanitare, balcon+beci, imbunatatiri, bucatarie mobilata si utilata, liber, toate actele, scara deosebita, acces metrou, **103.000 €;** ☎0722.944.100 magichouseimob@gmail.com

108. **Dristor,** metrou, semidec., 87 mp, 1984, Ramnicu Valcea, semidec., 2 grupuri sanitare ambele au cada, gresie, faianta, parchet, termopane, usa metalica, bloc reabilitat, curat, toate actele, boxa la subsol **91.000 €;** ☎0732.135.471

109. **Dristor,** Ramnicu Sarat, dec., et. 2/10, 86 mp, 1983, Etaj 2/10, dec., 86 mp, 2 gupuri sanitare, 2 balcoane, vedere mixta, bloc curat si civilizat, ,pret negociabil. **92.000 €;** ☎0722.765.302

110. **Dristor,** Ramnicu Valcea, semidec., et. parter/8, 88 mp, 1986, 4 camere semidec., benzinaria Mol, toate imbunatatirile, instalatie sanitara si electrica schimbate, 2 bai, 5-7 minute metrou **91.990 €;** ☎0732.135.470

111. **Dristor,** Ramnicu Valcea, semidec., et. 2/8, 110 mp, 4 camere, 2 bai, 2 balcoane, 10 minute metrou, **85.000 €;** ☎0732.135.470

112. **Dristor,** Rm. Valcea, apartament 4 camere dec., et. 7/8, 88 mp, 1984, Dristor, Rm. Valcea, apartament 4 camere, confort 1 dec., etaj 7/8, curat, imbunatatiri, 2 grupuri sanitare, 2 balcoane, suprafata 88 mp, bloc 1984, reabilitat termic. **98.000 €;** ☎0771.265.376 agentie9@mauwis.ro

113. **Drumul** Taberei Bd.Timisoara, cf.1/dec, etaj 3/4, buc. mare, 45.000euro dec., et. 3/4, 50 mp, 1974, **45.000 €;** ☎0727.426.578 manu.alexandru@galaxyimob.ro

114. **Drumul** Taberei, semidec., et. 5/10, 85 mp, 1986, Ghencea, str. Garleni, confort 1, etaj 5/10, curat, amenajat, mobilat, utilat, 2 grupuri sanitare, suprafata 85mp, acces facil Ratb, scoala, gradinita, parc, hipermarket. **83.000 €;** ☎0733.089.030

115. **Drumul** Taberei, dec., et. 2/10, 60 mp, 1973, gresie, faianta, termopan, usa metalica, parchet lemn stejar, aer conditionat, 2 minute RATB si metrou Romancierilor, costuri mici intretinere, zona linistita, gradinite, scoli, liceu, supermarketuri, E-market, Kaufland, Auchan in apropiere, toate actele la zi, **65.000 €;** ☎0722.563.283

116. **Drumul** Taberei, dec., et. 6/10, 1979, Mc Donalds, parc, etaj 6, c-tie 1979, confort 1 sporit, termopane, compartimentare deosebita, spatii de pozitare, 2 balcoane, 2 gr. sanitare, acte, scara curata, luminos, boxa, loc ADP, acces usor **105.000 €;** ☎0724.262.436 gfirut@yahoo.com

117. **Drumul** Taberei, dec., et. 2/4, metrou Valea Ialomitei, confort 1, dec., etaj 2 din 4 termopan, boxa, liber, negociabil, **81.000 €;** ☎0722.792.039 alexandru.barceanu@yahoo.com

118. **Drumul** Taberei, dec., et. 6/10, 96 mp, 1979, Parc Moghioros, confort 1 dec., etaj 6/10, curat, 2 balcoane, 2 grupuri sanitare, acces facil piata, scoala, gradinita, parc, acte, parcare ADP, **105.000 €;** ☎0733.089.030

119. **Drumul** Taberei, apartament cu 4 camere dec., et. 3/4, 82 mp, 1974, Drumul Taberei, Istru, confort 1, dec., etaj 3/4, 82 mp, gresie, faianta, parchet, termopane, usa metalica, boxa la subsol, 2 grupuri sanitare, izolat termic, scara civilizata, neg., **78.000 €;** ☎0728.874.507 costinviziru.khc@gmail.com

120. **Drumul** Taberei, Argesului, dec., et. 4/4, 82 mp, 1973, apartament cu 4 camere, confort 1, dec., 82 metri patrati, c-tie 1973, etaj 4, gresie, faianta, parchet, termopan, centrala proprie, reabilitat termic, zona linistita, mijloace de transport, liber. **76.000 €;** ☎0760.654.546/ 021.440.22.49

121. **Drumul** Taberei, Bucla, parc Moghioros semidec., et. 7/10, 62 mp, 1972, et. 7/10, semidec., 2 grupuri sanitare, bloc reabilitat, fara imbunatatiri majore, bucatarie open space, posibilitate centrala proprie, zona verde, linistita, acte pregatite, accept credit **54.000 €;** ☎0786.325.404/ 0730.353.174 mihai.publicimob@gmail.com

122. **Drumul** Taberei, bucla, Pascani dec., et. 3/4, 80 mp, 1973, bloc reabilita, 4 camere, confort 1, dec., etaj 3/4, balcon inchis cu termopan, 80 mp, gresie, faianta, parchet, termopan, usa metalica, accepta credit, cadastru, intabulare, liber, **85.000 €;** ☎0730.556.914 ionnedea.khc@gmail.com

123. **Drumul** Taberei, Compozitorilor, semidec., et. 3/4, Drumul Taberei, Compozitorilor, vanzare 4 camere cf1 etaj 3/4 semi, 2 balc, 2 grup sanitare, curat, cad+intabulare, liber, **80.000 €;** ☎0721.335.949

124. **Drumul** Taberei, Favorit, Plaza, semidec., et. 6/10, 63 mp, apartament 4 camere, finisat deosebit, bucatarie utilata, bloc reabilitat, arata impecabil, metrou, piata, scoala, toate serviciile in vecinatate **69.000 €;** ☎0722.464.957 rtudor35@yahoo.com

125. **Drumul** Taberei, Ghencea, dec., et. 7/9, 96 mp, 1986, Drumetul etaj 7 confort 1, 2 balcoane, 2 grupuri sanitare, usa metalica, faianta, gresie, an constructie 1986 **83.000 €;** ☎0729.954.445

126. **Drumul** Taberei, Ghencea, bloc pt armata, dec., et. 2/10, 80 mp, 1983, et 2/10, cf 1, dec., bloc 1983. Reabilitat termic, 80 mp, fara imbunatatiri, necesita renovare, vedere mixta, 2 balcoane, 2 grupuri sanitare, scara foarte curata, vecini civilizati, acte pregatite. **74.500 €;** ☎0786.325.404/ 0730.353.174 mihai.publicimob@gmail.com

127. **Drumul** Taberei, Ghencea, capat tramvai 41, semidec., et. 9/10, 84 mp, 1984, 4 camere, bloc reabilitat, semidec, etaj 9/10, 1984, 2 bai, renovat: gresie, faianta, parchet, usi interior, usa metalica, aer conditionat, instalatii sanitare cupru, calorifere noi. Pret: 78.000 euro. **78.000 €;** ☎0730.556.910

128. **Drumul** Taberei, Ghencea, Linie 41, dec., et. 9/10, 90 mp, 1985, apartament 4 camere dec., 2 gr sanitare, 2 balcoane, vedere mixta , bloc 1985, 90 mp toate actele, **73.500 €;** ☎0773.929.072

129. **Drumul** Taberei, Ghencea, linie 41, dec., et. 2/10, 85 mp, 1983, apartament 4 camere dec., 2 gr. sanitare, 2 balcoane, bloc reabilitat termic, fara imbunatatiri, vedere mixta, bloc stradal, toate actele **74.500 €;** ☎0773.929.072

130. **Drumul** Taberei, Linie 41, Ghencea semidec., et. parter/8, 86 mp, 1986, apartament 4 camere, semidec., parter inalt, bloc reabilitat termic, 2 gr. sanitare, curat, se poate vinde partial mobilat utilat **76.900 €;** ☎0773.929.072

131. **Drumul** Taberei, mobilat si utilat, Ghencea dec., et. 5/10, 86 mp, 1986, 4 camere, 1986, confort 1, dec., etaj 5/10, balcon, 86 mp, 2 gr. sanitare, geam la baie, g, f, p, t, um, ac, mobilat si utilat (se vinde cum arata in poze), credit ipotecar, c+i, negociabil, **83.000 €;** ☎0730.556.914 ionnedea.khc@gmail.com

132. **Drumul** Taberei, Parc Moghioros, dec., et. 3/4, 80 mp, 1973, apartament 4 camere dec., etaj 3/4 -bloc izolat termic - boxa subsol, loc de parcare, centrala proprie vitopend 100 - bucatarie mobilata si utilata, instalatii electrice si sanitare schimbate; **90.000 €;** ☎0732.624.689

133. **Drumul** Taberei, Parc, semidec., et. 8/10, 58 mp, 1974, apartament 4 camere cf. 2, semidec., apropiere parc, 58 mp utili, 61 mp total, termopan, usa metalica toate actele **53.500 €;** ☎0773.929.072

134. **Drumul** Taberei, Parc, dec., et. 1/4, 85 mp, reabilitat termopan, liber, **88.900 €;** ☎0724.321.698

135. **Drumul** Taberei, str. Cetatea Histria, et. 7/10, reabilitat, termopan, liber, intabulare, **54.000 €;** ☎0724.321.698

136. **Drumul** Taberei, Valea Oltului, Cartier Brancusi dec., et. 1/8, 110 mp, 2017, oferta, bloc caramida, et.1/8, finisaje moderne la alegere, obiecte sanitare Romstal, centrala proprie, apometre, metrou Valea Ialomitei, Ratb 168, centru medical Brancusi, parc copii, tva inclus, **110.900 €;** ☎0729.349.080 office@idealresidence.ro

137. **Drumul** Taberei, Valea Oltului, Cartier Brancusi dec., et. parter/8, 116 mp, 2017, oferta, parter/8, curte proprie contra cost, centrala proprie, tamplarie Rehau, usa metalica antiefractie, 2 grupuri sanitare, metrou Valea Ialomitei, Ratb 168, parcare inclusa, loc joaca, tva inclus. **109.900 €;** ☎0729.349.080 office@ideal-residence.ro

138. **Drumul** Taberei, Vladeasa, semidec., et. 7/8, 90 mp, 1984, Ghencea, Apartament 4 camere semidec., etaj 7/8 - 2 balcoane inchise in termopan, baie+1 grup sanitar-gresie, faianta, parchet, usi interior schimbate, termopane, usa metalica, geam la baie, **83.000 €;** ☎0732.624.689

139. **Eminescu,** str Leonida sector 2, central, dec., 95 mp, 1928, apartament 4 camere in vila, 95 mp, etaj 1, dec., boxa, centrala proprie, particular, **120 €;** ☎0727.772.728

140. **Ferentari,** Anghel Dogaru, semidec., et. 4/4, 62 mp, 1978, apartament, in suprafata de 62 mp, semidec., liber, ferestre PVC, balcon inchis, bloc reabilitat, spatios, **31.000 €;** ☎0731.461.711 staicu.aurelian@yahoo.ro

141. **Floreasca** George Calinescu, imobil 2004, et.2, sc. 163 mp, su-136 mp, terase 17.44 mp, loc de parcare subteran, boxa, clima, **320.000 €;** ☎0741.160.332

142. **Floreasca,** et. 1/1, 100 mp, 1940, locatie foarte buna, vila D+P+1+M, situata in planul 2, retras de la zgomotul strazii, constructie fara probleme de risc seismic, toate utilitatile, apartament situat la etajul 1, intrare separata **129.000 €;** ☎0730.993.333 tentantimobiliare@yahoo.com

143. **Fundeni** dec., et. 3/3, 200 mp, 2012, apropiere de Sos. Fundeni, singur pe etaj, **130.000 €;** ☎0765.862.789

144. **Gradina** Cismigiu ap. 5 cam. 138 mp etaj 3/7 semidec., et. 3/7, 138 mp, 1947, strada Ion Brezoianu bloc fara risc seismic, termopane, centrala proprie, parchet masiv, instalatiille schimbate. Vecinatati: parcul Cismigiu, Universitatea, Sala Palatului, negociabil **122.000 €;** ☎0734.545.248 george@21imobiliare.ro

145. **Grigorescu,** Trapezului, semidec., et. parter/3, 218 mp, 2018, imobil nou ds+p+2e+m, direct dezvoltator, accept credit bancar/ ipotecar, finisaje la alegere, centrala proprie, geam Tripan, finalizare 2018, parcare inclusa in pret, tva 19 % inclus, comision 0. **139.000 €;** ☎0758.234.495 rusu.c@vbi.ro

146. **Herastrau,** dec., et. 1/5, 146 mp, 2006, Herastrau, 4 camere, dec., impartire eficienta, living cu bucatarie open space, posibil inchidere, 3 dormitoare mari, doua bai, spatii de depozitare, loc de parcare dublu inclus in pret. **358.000 €;** ☎0732.673.095 alexandru.bucur@residentialist.ro

147. **Herastrau,** Aviatiei, dec., et. parter/4, 1986, zona deosebita, pozitie excelenta la 3 minute pe jos de metrou Aurel Vlaicu Promenada Mall, apartament 4 camere dec. situat intr-un bloc construit in anul 1986 la parterul unui bloc de 4 etaje **130.000 €;** ☎0731.300.030 robert.tentantimob@yahoo.com

148. **Iancului** metrou Victor Manu vedere stradala bloc 1977 et. 2/9, 71 mp, 1977, **84.980 €;** ☎0744.569.253 ungureanu.stefan@galaxyimob.ro

149. **Iancului** metrou, 4 camere la et 2, dec., et. 2/10, 90 mp, 1980, 4 camere, dec., 2 gr.sanitare, 2 balcoane, vedere mixta, necesita renovare. Zone invecinate: Obor, Mihai Bravu, Piata Muncii, **110.000 €;** ☎0775.368.460 agentie6@mauwis.ro

150. **Iancului** metrou, ocazie unica, dec., et. 4/8, 100 mp, 1980, special, apartament mare total dec. renovat integral cu 3 balcoale f. mari patrate. Este cu totul deosebit. Bloc monolit pe grinzi, intrare stradala, vedere pe doua parti. Venti si vedeti **118.999 €;** ☎0770.810.694 agentie13@mauwis.ro

151. **Iancului** metrou, Victor Manu, bl monolit stradal dec., et. 5/10, 100 mp, 1978, et.5/9 grupuri sanitare, 2 balcoane, dec., gresie, faianta, parchet, termopan, usa metal, vedere mixta, apropiere metrou Iancului, scoala, gradinita, M. Bravu, Vatra Luminoasa, Parc National, acte la zi, **95.000 €;** ☎0766.086.539

152. **Iancului,** dec., et. 9/10, 84 mp, 1976, 4 camere dec., 84 mp, et 9/10, bloc din 1976. Gresie, faianta, parchet, usa metalica, termopan. Toate actele la zi. Se accepta si credit. **97.000 €;** ☎0770.437.577 agentie1@mauwis.ro

153. **Iancului,** dec., et. 2/10, 93 mp, 1978, vanzare 4 camere, transormate in 3, etaj 2/10, dec.. st =93mp stardal pe sos Iancului, la 150 m de metrou, cu imbunatatiri g, f, p, t, um, ac, bloc 1978, reabilitat termic, 2 gr. sanitare, sistem, alarma, **94.500 €;** ☎0749.199.195 ion@confortcasaimobiliare.ro

154. **Iancului,** 3 min de metrou dec., et. 4/8, 103 mp, 1995, stradal, 4 camere, dec., etaj 4/10, 2 gr.sanitare si 3 balcoane, renovat complet, mobilat si utilat, acte, liber. Zone invecinate: Obor, Muncii, Mihai Bravu, **119.000 €;** ☎0775.368.460 agentie6@mauwis.ro

155. **Iancului,** Casa Magica, dec., et. 4/10, 96 mp, 1978, vanzare 4 camere conf I semidec., st =96 mp, cu imbunatatiri g, f, p, t, um, ac, centrala proprie, etaj 4/10, bloc reabilitat termic stradal, cu cadastrusi intabulare, geamuri Veka. Are 3 dormitoare si un, **92.000 €;** ☎0749.199.196 lenus@confortcasaimobiliare.ro

156. **Iancului,** Mega Mall dec., et. 8/10, 90 mp, 1981, Iancului, Pantelimon, Mega Mall, dec., etajul 8/10, bloc 1981, compartimentat ff frumos, 1 balcon si o terasa, 2 grupuri sanitare, amenajat modern, bucatarie mobilata, liber, acte ok, **104.000 €;** ☎0726.379.675 lineeaimobiliare@yahoo.com

157. **Iancului,** Mega Mall, semidec., et. 1/10, 95 mp, 1979, Iancului Intersectie Pantelimon, apartament confort 1, situat la etajul 1/10, 2 grupuri sanitare, 2 balcoane, suprafata de 95 mp, scara curata, cadastru si intabulare, liber, **83.900 €;** ☎021.231.23.18/ 0731.144.159

158. **Iancului,** metrou, Megamall, dec., et. 10/11, 100 mp, 1979, 4 camere pe sos. Iancului, 10 min. Metrou, 5min. Megamall, bloc reabilitat termic, instalatie centrala gaz, termopan, usa metalica, parchet, aer conditonat, lift modernizat, vedere mixta, liber **75.900 €;** ☎0775.164.076 alexpvl45@gmail.com

159. **Iancului,** Victor Manu, dec., et. 5/10, 90 mp, 1977, ap 4 camere dec., bloc monolit stradal reabilitat. 2 bai, 2 balcoane, hol mare, bucatarie spatioasa, gresie faianta parchet termopan, blocul este pozitionat in planul 2 pe liniste, ved mixta. **96.500 €;** ☎0771.791.542

160. **Ion** Mihalache, Pod Constanta, 4 camere 140 mp et. 2/6, 175 mp, 2011, et. 2, Ion Mihalache, pod Constanta, vanzare apartament 4 camere, s. utila 140 mp. cu 3 bai si 3 balcoane, etaj 2/6 in bloc constructie 2011 cu imbunatatiri si finisaje Premium de foarte buna calitate. **162.000 €;** ☎0735.523.505/ 0744.523.505 munteniagrup2005@yahoo.com

161. **Lacul** Tei Estia Residence, B41, apartament de vanzare dec., et. 11/12, 169 mp, 2007, **300.000 €;** ☎0725.427.427 oana.cristina@galaxyimob.ro

162. **Lacul** Tei, B37, apartament de vanzare dec., et. 9/12, 140 mp, 2007, **250.000 €;** ☎0725.427.427 oana.cristina@galaxyimob.ro

163. **Lacul** Tei, Domino, Parcul Circului, dec., et. 6/10, 88 mp, 1979, Maica Domnului, stradal, 6/10, confort 1, dec., 88 mp, 2 bai, vedere mixta, bloc fara risc seismic, usa metalica, aer conditionat, cadastru si intabulare, accepta credit liber, **88.000 €;** ☎0724.336.834

164. **Lacul** Tei, Estia Residence, A38, apartament de vanzare dec., et. 11/12, 169 mp, 2007, **320.000 €;** ☎0725.427.427 oana.cristina@galaxyimob.ro

165. **Maia** Residence, Baneasa, Sisesti, semidec., et. 5/5, 114 mp, 2018, apartament cu 4 camere, 3 bai, 2 terase in cel mai nou ansamblu din zona Baneasa-Sisesti, Maia Residence Sisesti, pe Soseaua Sisesti nr. 268-270, la doar 350 de metri de statia de metrou Straulesti, **176.485 €;** ☎0720.479.575 sisesti@maiacasa.ro

166. **Maica** Domnului, OMV, stradal, nr. 8, 90 mp, 1992, bl. 55, sc. 1, et. 1, 2 bai, 2 balcoane, vedere mixta, centrala proprie, bloc super, liber, **112.000 €;** ☎0723.378.858

167. **Mansarda** Piata Gemeni, dec., et. 3/3, 123 mp, 1940, vanzare mansarda Piata Gemeni, la 15 minute de ASE. Apartamentul are 100 mp utili plus terasa de 11 mp. Imobilul nu are risc seismic sau urgenta; **44.000 €;** ☎0734.222.095 cristi.stanica@imoprest.ro

168. **Margeanului,** Barca, dec., et. 10/10, 85 mp, 1989, Margeanului, 4 camere,1989, cf. 1, dec., 10/10, 85 mp, 2 grupuri sanitare, 2 balcoane, usa metalica, terasa refacuta, necesita renovare. **54.900 €;** ☎0768.944.888 cezar.georgescu@gadsporimob.ro

169. **Metrou** Mihai Bravu, 4 camere, dec., et. 2/8, 99 mp, 2018, apartament 4 camere vis-a-vis de statia de metrou Mihai Bravu, la cca. 7 minute de mers pe jos de Parcul Tineretului si Delta Vacaresti, **145.000 €;** ☎0736.380.182/ 0725.597.221 claudiu.p@star-construct.ro

170. **Mihai** Bravu, semidec., et. 10/10, 90 mp, 1978, Rompetrol, 2 balcoane, 2 grupuri sanitare, gresie, faianta, parchet, termopan, fara probleme terasa, disponibil imediat, aproppriere scoala, gradinita, mij. transport; **99.000 €;** ☎0765.546.497 papuc.gabriel@gmail.com

171. **Mihai** Bravu, metrou, semidec., et. 9/10, 118 mp, 2010, 4 camere in bloc 2010, 2 gr.sanitare, 2 balcoane, 118 mp, 2 locuri de parcare subteran, finisaje de calitate, centrala proprie. Merita vazut **157.000 €;** ☎0775.368.460 agentie6@mauwis.ro

172. **Militari** dec., et. 4/4, 83 mp, 1970, - Virtutii, imbunatatiri multiple, balcon, baie foarte spatioasa, boxa subsol, bloc reabilitat, loc joaca copii, vedere lac, metrou Petrache Poenaru la maxim 10 minute, pret negociabil, **79.900 €;** ☎0731.689.249 maria.gradinaru@houseproviders.ro

173. **Militari** - rasaritului, 2 locuri de parcare dec., et. 2/4, 101 mp, 2017, Militari - Rasaritului, 4 camere, semimobilat, 2 locuri de parcare, comision 0%, etajul 2/4, lift, 101 mp, 2 gr. sanitare, 2 balcoane, centrala proprie, constructie 2017 - septembrie. comision 0%, **159.990 €;** ☎0742.400.300

174. **Militari** Gorjului semidec., et. 3/4, 82 mp, 1970, semi-stradal, str. Estacadei, etaj 3/4, tei inalti in fata geamului, 2 bai, reabiliatat termic, izolat si interior, renovat, instalatii sanitare noi, scara impecabila, parchet lemn masiv recond, **79.000 €;** ☎0730.928.310 trimbitasu@gmail.com

175. **Militari,** 1- 2 min. de Teatrul Masca, dec., et. 8, 90 mp, 1980, apartament confort 1 sporit, se vinde mobilat si utilat, la etajul 8, cu 2 bai si 2 balcoane, vedere superba spre lacul morii, amenajat cu: gresie, faianta, parchet, termpane, usa metalica, etc; **93.000 €;** ☎0722.528.996

176. **Militari,** Apusului 100 m de bulevard Iuliu Maniu semidec., et. 4/4, 87 mp, 1970, zona linistita, bloc aerisit, anvelopat thermic, termopan, ac, 87 mp apartamentul, 8 mp boxa, liber nelocuit acum, 4 camere, balcon, intretinere mica, acte in regula, vizitabil in interval orar de zi, **66.999 €;** ☎0721.291.292 peiadaniel@gmail.com

177. **Militari,** Cetatea de Balta, dec., et. 3/4, 83 mp, 1974, apartament dec. 4 camere, etaj 3/4, instalatii electrice si sanitare schimbate, usa metalica, termopan, ac, balcon inchis. **87.000 €;** ☎0728.820.095/ 0725.074.444 sweethome_imob@yahoo.com

178. **Militari,** Cora, Virtutii, 102 mp, centrala termica dec., et. 1/9, 102 mp, 1989, 4 camere, stradal, luminos, renovat 2016, confort 1, dec., 102 mp, 1/9, 2 balcoane, 2 gr. sanitare, g, f, p, t, um, ac, centrala termica, loc parcare ADP, accepta credit, C+I, **125.000 €;** ☎0730.556.914 ionnedea.khc@gmail.com

179. **Militari,** Dezrobirii, Gorjului, semidec., et. 3/8, 84 mp, 1985, constructie 1985, 4 camere, confort 1, etaj 3/8, balcon, 2 bai, 84 mp, gresie, faianta, termopan, usa metalica, scara curata, accepta credit, cadastru, intabulare, negociabil, **85.000 €;** ☎0730.556.914 ionnedea.khc@gmail.com

180. **Militari,** Dreptatii 10, semidec., et. 7/8, 92 mp, 1982, 4 camere, 2 gr. sanitare, amenajat, centrala propprie, neg., **84.000 €;** ☎0762.641.577

181. **Militari,** Ghirlandei, et. 3/4, 80 mp, 1970, 4 camere, cf. 1, semidec., balcon 6 mp, 80 mp, 2 gr. sanitare, baie cu geam, tamplarie PVC cu geam termopan, g, f, p masiv, 3 ac, usi interioare noi, credit, c+I, **71.500 €;** ☎0730.556.914 ionnedea.khc@gmail.com

182. **Militari,** Gorjului 7 minute, metrou dec., et. parter/4, 94 mp, 2018, 4 camere, finisate la cheie, cu centrala proprie, la 7 minute fata de statia de metrou Gorjului, pe strada Carabusului nr. 35, comision 0%. **125.000 €;** ☎0742.400.300

183. **Militari,** Gorjului, 80 mp, etajul 2, 2 grupuri sanitare, pret negociabil. Urgent **69.000 €;** ☎0769.272.638

184. **Militari,** Iuliu Maniu, Apusului, dec., et. 2/4, 1978, 2 balcoane, **76.900 €;** ☎0723.627.543

185. **Militari,** metrou Pacii, Benzinarie Mol, semidec., et. 6/10, 83 mp, 1984, apartament 4 camere semidec. 6/10, 83 mp, 1 balcon, 2 bai 2 debarale, cadastru, intabulat. Bloc reabilitat in 2013. Centrala proprie, instalatie PPR, AC, gresie, faianta, sufragerie, termopane, usa metalica. **79.500 €;** ☎0740.232.254 dragos.sofian@gmail.com

186. **Militari,** Uverturii nr. 87, dec., et. 5/8, 89 mp, 1986, 4 camere, cf. 1, dec, 89.05 mp, 5/8, multiple îmbunatatiri, 2 balcoane, 2 gr sanitare, renovat recent, termopan, aer conditionat, panoram? inedita, accepta credit, 10 min. metrou, 3% comision agentie. **84.000 €;** ☎0723.351.895/ 0745.351.895 tinaparaschiv@yahoo.com

187. **Mogosoaia,** Martha Bibescu, apartament 4 camere in vila dec., et. 1/2, 129 mp, 2009, **122.550 €;** ☎031.005.08.90 daniel@danieldobre.ro

188. **Mosilor** cu Carol 1, dec., et. 5/7, 115 mp, Biserica Armeneasca, bloc stradal, vedere mixta, ap. renovat cu imbunatatiri, 2 gr. sanitare, 2 balcoane, centrala termica de apartament, boxa la etaj. Toate actele facute inclusiv energeticul, **70.000 €;** ☎0767.581.872

189. **Mosilor,** Armeneasca, dec., et. 3/4, 115 mp, 1938, 5 camere, circular, centrala proprie, parchet de stejar, glasvanduri, 2 bai, 3 balcoane, boxa, dependinte, 2 ap. pe nivel, **79.900 €;** ☎0748.237.236/ 021.252.16.05 marian@confortcasaimobiliare.ro

190. **Mosilor,** Carol restaurant Burebista dec., et. 1/8, 90 mp, 1981, Va propunem un apartament de 4 camere intr-o zona ultracentrala, stradal, vedere spate, confort 1 dec., 90 mp, etajul 1/8, bloc 1982, reabilitat, cu imbunatatiri normale, acte la zi, merita, **112.000 €;** ☎0728.879.796/ 0728.879.796

191. **Mosilor,** Carol, semidec., et. 7/7, 86 mp, 1983, comision 0 %, locatie excelenta, Imobil reabilitat termic, contr 19883, complet renovat, 2 grupuri sanitare 1 bai cu cabina de dus si 1 baie cu cada), 2 balcoane, usi noi, termopan, parchet, liber, **109.000 €;** ☎0723.325.257 contact@mihaelaanton.ro

192. **Mosilor,** dec., mobilat si utilat, dec., et. 6/8, 86 mp, 1980, va propun un apartament cu 4 camere pe Calea Mosilor, aproape de intersectia cu Mihai Eminescu de unde aveti legaturi catre mijloacele de transport in comun **140.000 €;** ☎0722.732.975 axadomenii@yahoo.com

193. **Mosilor,** Eminescu, etaj 4, 96 mp, semidec., et. 4/10, 96 mp, 1980, acces rapid la metrou, etaj 4/10, imobil 1980, reabilitat termic, suprafata de 96mp si a fost recompartimentat din dec. intr-o structura semidec.a. **132.000 €;** ☎0722.732.975 axadomenii@yahoo.com

194. **Mosilor-Spatarului** semidec., et. 2/3, 196 mp, 1937, 5 camere ,etaj 2/ P+3,Su -177 mp + balcon 5.2 mp semidec.,gresie,faianta ,parchet,termopan, centrala termica de apartament,boxa subsol -14,5 mp,exista lift **210.000 €;** ☎0723.224.223/ 0749.239.555 nissa200510@gmail.com

195. **Nerva** Traian, Alexandru Morruzzi, dec., et. 7/8, 96 mp, 1988, doua balcoane, 2 grupuri sanitare, vedere mixta, incadrat, mai aproape de Nerva, foarte civilizat, C+I. Pret discutabil. **123.000 €;** ☎0761.749.316/ 0722.824.757

196. **Nerva** Traian, bloc nou, semidec., et. 1/8, 104 mp, 2011, 4 camere in bloc nou, 2 gr. Sanitare, 1 balcon, etaj 1/8, ctie 2011, renovat complet, acte, 5 min pana la metrou Timpuri Noi. **170.000 €;** ☎0775.368.460 agentie6@mauwis.ro

197. **Nicolae** Grigorescu, dec., et. 1/3, 90 mp, 2018, imobil nou, modern, direct dezvoltator, accept credit bancar/ipotecar, comision 0, tva 5% inclus,10-15 min. metrou, centrala proprie, conturizare individuala, finalizare constructie 2018, comision 0, **89.900 €;** ☎0758.234.495 rusu.c@vbi.ro

198. **Nicolae** Grigorescu, Postavarului, dec., et. 3/4, 97 mp, 2017, Stylish Residence, D+P+4, apartamente 4 camere, boxe, loc parcare, finisaje import personalizate, preturi de la 116.000 euro. Direct dezvoltator, **116.000 €;** ☎0723.805.860 dragos.balan@topapartamente.ro

199. **Obor** - piata, dec., et. 9/10, 125 mp, cf. 1 sporit, 2 gr. sanitare, gresie, faianta, parchet, termopan, totul nou, bloc reabilitat, liber, **127.000 €;** ☎0732.698.434

Imobiliare vânzări 4 CAMERE

200. **Obor** metrou, semidec., et. 7/10, 95 mp, 1981, Calea Mosilor, Bucur Obor, metrou, stradal, vedere spate, bloc reabilitat, gresie, faianta, termopane, balcon, 2 gr. sanitare, bucatarie mare, liber, toate actele, merita vazut, **96.500 €;** ☎0732.135.471

201. **Obor,** dec., et. 1/3, 90 mp, 1979, vand apartament 4 camere, etajul 1/3, cartier Obor, 2 balcoane, 2 bai, boxa subsol, gaze, suprafata 90 m, pret negociabil **58.000 €;** ☎0767.043.575 tirondaniel99@yahoo.com

202. **Obor,** Colentina, Teiul Doamnei, Doamna Ghica, dec., et. 2/10, 68 mp, 1975, Parc Plumbuita, 2/10, oferta, cf 2, dec, 68 mp, 1 baie, hol locuibil, vedere mixta, balcon, bl. Reabilitat termic, fara risc seismic, renovat 2015, g, f, p, t, um, aer condit, usi noi, contorizat, intab, zona linistita, negoc. **59.900 €;** ☎0770.956.572

203. **Obor,** Colentina, Teiul Doamnei, Maica Domnului, dec., et. 8/8, 86 mp, 1985, Sectia 7 Politie, metrou 8min. stradal Teiul Dnei, vedere spate bloc 1985, reabilitat termic, 8/8+etaj tehnic, imb, g, f, p, um, ac, pe mijloc, 2 bai, acte ok, accept credit, **82.500 €;** ☎021.688.08.67/ 0722.614.867

204. **Obor,Colentina,Doamna** Ghica,Tei,Parc Plumbuita dec., et. 2/10, 68 mp, 1975, 2/10, oferta, cf 2, dec, 68 mp, 1 baie, hol locuibil, vedere mixta, balcon, bl. Reabilitat termic, fara risc seismic, renovat 2015, g, f, p, t, um, aer condit, usi noi, contorizat, intab, zona linistita, acc. credit, negoc. **59.900 €;** ☎0770.956.572

205. **Oltenitei,** Mariuca, semidec., et. 8/8, 85 mp, 1983, apartament Oltenitei Mariuca, semistradal, 4 camere 85 mp, 2 bai, 2 balcoane, constructie 1983, **77.000 €;** ☎0732.592.007 georgedann74@yahoo.com

206. **Otopeni,** central strada Steaua Rosie, dec., et. parter/2, 2016, va oferim spre vanzare un apartament situat in zona Republicii, strada Steaua Rosie, situat la parterul unui bloc de p+2 construit in anul 2016, dispune de o suprafata de 79 mp plus o terasa acoperit **102.000 €;** ☎0727.090.488 radu@proestate.ro

207. **P-ta** Sfantul Stefan semidec., et. 2/2, 200 mp, 1940, Apartament fabulos situat in zona Calea Calarasilor cu P-ta Sf. Stefan, suprafata 200 mp, 5 camere, necesita renovare. Curte fata/ spate. In plus ap. are 5 cam la mansarda si cota parte pod, **149.990 €;** ☎0748.237.236 marian@confortcasaimobiliare.ro

208. **Pache** Protopopescu, dec., et. 2/2, 104 mp, 1940, vanzare apartament 4 camere 2/2 + pod. dec. bloc 1940, stradal, cu gresie, faianta mai vechi, parchet curat din stejar, 2 grup sanitar, 2 bucatarii, format din living de 26 mp, si dormitoarele respec. **96.000 €;** ☎0749.199.196 lenus@confortcasaimobiliare.ro

209. **Pantelimon** 312, Parc Morarilor, et. 4/10, 90 mp, 1975, particular, stradal, reabilitat, 2 bai, 2 balcoane, apometre, repartitoare, contor gaze, fara risc seismic, faianta, marmura, parchet masiv, usa metalica, termopan, vedere mixta, **90.000 €;** ☎0771.060.152

210. **Pantelimon** stradal, parc Morarilor, dec., et. 4/10, 113 mp, 1975, apartament confort 1, dec. situat la etajul 4/10, are o suprafata de 113 mp. bloc din 1975, are 2 balcoane, 2 grupuri sanitare, 3 camere au vedere la parc, cadastru si intabulare **93.500 €;** ☎021.231.23.18/ 0731.144.159

211. **Pantelimon,** dec., et. 7/10, 91 mp, 1974, apartament 4 camere dec. 84 mp utili etaj 7/10 doua grupuri sanitare doua balcoane vedere mixta bloc stradal scara de bloc curata, toate actele, cadastru, intabulare, se accepta credit, negociabil, **68.000 €;** ☎0758.085.005 lucian@confortcasaimobiliare.ro

212. **Pantelimon,** dec., et. 7/8, 80 mp, 1982, intersectie cu Fundeni cu vedere la parcul Florilor, cf. 1, dec., tip H, 2 balcoane, 2 gr. sanitare, termoapne, gresie, faianta, geam baie. **75.000 €;** ☎0728.777.132 office@ramax.ro

213. **Pantelimon,** Chisinau/Delfinului, dec., et. 6/10, 67 mp, apartamentul este dec., etajul 6/10, cu imbunatatiri: gresie, faianta, parchet, termopan, usa metalica. Cadastru si intabulare. Acces facil la mijloacele de transport in comun, piata, magazine; **62.900 €;** ☎0731.009.846 n.cherciu@dionimobiliare.ro

214. **Pantelimon,** Mega Mall semidec., et. 4/10, 95 mp, 1980, metrou Piata Iancului 10 minute, sos Pantelimon, Casa Magica Design, apartament 4 camere semidec., etaj 4/10, suprafata 95 mp, an constructie 1980, renovat, acte ok, **93.000 €;** ☎0721.741.885/ 0765.658.737 trifu.danandrei@yahoo.com

215. **Pantelimon,** Mega Mall, semidec., et. 1/10, 1978, 4 camere, confort 1, semidec., etaj 1/10, 90 mp, constr 1978, 2 grupuri sanitare, 1 balcon, fara imbunatatiri, ac, um. Acte ok. **84.000 €;** ☎0747.111.633/ 0722.459.956 iacobsorin02@yahoo.com

216. **Pantelimon,** Mega Mall, semidec., et. 1/10, 95 mp, 1976, apartament 4 camere, semidec., et. 1/10, fara imunatatiri, necesita renovare, fara risc seismic, accepta credit, cadastru, intabulare, liber **79.900 €;** ☎0749.199.194 viorica@confortcasaimobiliare.ro

217. **Pantelimon,** Mega Mall, dec., et. 8/11, 103 mp, 1976, Pantelimon, Delfinului, 4 camere, dec., et 8, constructie 1976, gresie, faianta, parchet, termopan, usa metalica, aer conditionat, instalatii sanitare, electrice schimbate, cadastru, intabulare, liber. **91.900 €;** ☎0749.199.194 viorica@confortcasaimobiliare.ro

218. **Pantelimon,** Spital, Parcul Morarilor, dec., et. 6/10, 68 mp, 1976, semistradal, proprietar, 4 cam. ,cf. 2, anvelopat, intabulat, zona linistita, g, f, p, t, um, f. Bine intretinut, contorizat, centrala+calorifere noi-otel, bloc civilizat, parc, scoli, centre comerciale foarte aproape. **65.500 €;** ☎0730.401.622 gabriel.manea88@yahoo.com

219. **Pantelimon,** Vergului, metroul Costin Georgian semidec., et. 10/11, 1979, 6 minute de metrou, Basarabia, etaj 10/11, gresie, faianta, termopan, bloc reabilitat termic, 2 wc, 2 balcoane, bloc stradal, fara risc seismic, spatios,100 mp, liber, cadastru, intabulare, se accepta credit, **75.000 €;** ☎0787.882.999

220. **Parcul** Circului, vizavi Stefan cel Mare, et. 2/10, 89 mp, 1984, cf. 1, modificat in birou, anvelopat, 2 bai, 3 balcoane, toate aprobarile functionare, vedere la bulevard, ideal si locuit, liber, loc parcare, **122.000 €;** ☎0723.378.858

221. **Parcul** Icoanei, vanzare ap 5 cam, dec., et. 5/5, 256 mp, 1998, Parcul Icoanei ap 5 cam dec 150 mp utili+76 mp terase+30 mp garaj, mobilat utilat complet, bloc 1997, liber, cf, rog maxima seriozitate, **450.000 €;** ☎0760.978.331/ 0722.560.930 teraimobiliare@yahoo.com

222. **Piata** Iancului metrou, bloc 1980, dec., et. 4/14, 104 mp, 1980, Piata Iancului metrou, etaj 4/14, dec., 2 balcoane, amenajat si 2 gr. sanitare. Este foarte spatios. Se vinde mobilat si utilat Distanta pana la metrou 3 minute. Bloc 1980. **119.000 €;** ☎0770.805.447 agentie2@mauwis.ro

223. **Piata** Iancului, Pantelimon, Mega Mall dec., et. 4/10, 95 mp, 1978, apartament foarte spatios, etaj 4 din 10 , 2 bai , 2 balcoane, centrala proprie, bloc anvelopat, triplu termopan, vedere mixta, faianta, gresie, parchet, proaspat renovat, termopan, usa metalica **92.500 €;** ☎0775.368.545 agentie8@mauwis.ro

224. **Piata** Iancului, Pantelimon, Mega Mall, et. 4/10, 95 mp, 1978, apartament foarte spatios, etaj 4 din 10, 2 bai, 2 balcoane, centrala proprie, bloc anvelopat, triplu termopan, vedere mixta, faianta, gresie, parchet, proaspat renovat, termopan, usa metalica. **92.500 €;** ☎0775.368.545 agentie8@mauwis.ro

225. **Piata** Iancului, Pantelimon, Mega Mall, semidec., et. 4/10, 98 mp, 1977, bucatarie mobilata, gresie, faianta, parchet, termopan, usa metalica, usi int.noi, 2 a.cond, centrala termica, instalatii sanitare si electrice schimbate, 2wc, 2 balcoane, reabilitat termic, intabulare, credit, **92.500 €;** ☎0787.882.999

226. **Piata** Iancului, Pantelimon, Mega Mall, dec., et. 7/10, 100 mp, 1981, spatios, bloc 1981, reabilitat termic, etaj 7, dec., 2 grupuri sanitare, 2 debarale, 2 balcoane, mici imbunatatiri, cca 5 minute metrou Iancului, acte la zi, disponibil imediat, **92.900 €;** ☎0775.368.545 agentie8@mauwis.ro

227. **Piata** Romana Dacia, dec., et. 4/5, 127 mp, 1939, apartament 4 camere, 139 mp, et 4/5+m, 2 bai, boxa, dressing 2 balcoane, vedere mixta, lift, ct proprie, camere inalte, luminoase, renovat, zona ultracentrala Piata Romana ASE, bdul Dacia. Agentie, **139.000 €;** ☎0731.469.342

228. **Piata** Sudului, dec., et. 4/4, 95 mp, 1987, apartament 4 camere dec. 95 mp situat la doar cateva minute de metroul Piata Sudului. Apartamentul este potrivit pentru o familie, este situat foarte aproape de parc. Direct proprietar **103.000 €;** ☎0722.204.951 bogdan.tomegea@zonadesud.ro

229. **Piata** Sudului, Berceni, semidec., et. 10/10, 84 mp, 1980, ID 1097, Piata Sudului, apartament 4 camere, etaj 10 din 10, an constructie 1980, suprafata 84 mp. Are termopan, parchet, gresie, faianta, usa metalica. Bucataria este complet mobilata, **67.000 €;** ☎0729.842.974

230. **Piata** Unirii, Cocor, Lipscani, Carrefour dec., et. 8/9, 94 mp, 1990, pret negociabil, direct proprietar fara comision. 5 min metrou Piata Unirii (300 m). Orientare E-V. Vedere catre Casa Poporului. Ferestre termopan triple. **226.000 €;** ☎0729.792.136

231. **Piata** Victoriei semidec., 97 mp, 1930, particular vand apartament adiacent Piata Victoriei -Sevastopol, parter in vila 1+m, 4 camere suprafata de 91,5 mp, pivnita, boxa 5 mp, constructie interbelica, curte comuna. **165.000 €;** ☎0745.032.609

232. **Piata** Victoriei, ideal investitie dec., et. 3/5, 113 mp, 1923, apartament spatios pretabil a fi modificat pentru Apart Hotel in 2 proprietati, situat langa Starbucks Victoriei, acces rapid Piata Victoriei, Calea Victoriei, Romana. Exclusivitate Manciu FC PFA, **155.000 €;** ☎0736.273.373 claudiu.marketing@gmail.com

233. **Piata** Victoriei, str. Sevastopol, dec., et. 2/2, 140 mp, 1950, vila frumoasa, solida, ingrijita, 2/2 cu pod, 2 bai, centrala proprie, finisat modern, 1 singur apartament pe etaj, vedere sud-vest, foarte luminos **190.000 €;** ☎0722.715.380

234. **Prelungirea** Ferentari, dec., et. parter/4, 60 mp, 1978, stradal, curat, usa metalica, parchet, termopan, discutabil, **39.000 €;** ☎0762.101.412

235. **Primaverii,** Televiziune, dec., et. 1/2, 112 mp, 1960, et 1/2 in vila curte proprie acces separat, spatiu 100 mp, terasa inchisa 12 mp, balcon baie, WC, mobilata utilata, centrala proprie, 3 A/C, parchet, 2 intrari. 3 loc parcare. Teren 175 mp boxe pod. Proprietar. **500.000 €;** ☎0728.893.860 devanzare23@yahoo.com

236. **Pucheni,** Rahova, sector 5, dec., et. 7/10, 87 mp, 2017, oferta, ansamblu rezidential, corp C, 7/10, finisaje moderne alegere, centrala proprie, tamplarie Rehau, usa antiefractie, apometre, spatii joaca copii, teren sport, tva inclus, comision 0, **74.000 €;** ☎0729.349.080 office@ideal-residence.ro

237. **Rahova,** et. 8/8, 84 mp, 1984, 4 camere dec., Rahova str. Soldat Ilie Mihail, liniste etajul 8 din 8 suprafata 84 mp, an constructie 1984 dat in folosinta in 1986. Se accepta credit; **75.000 €;** ☎0769.698.837 dinca.valentin@fiestafood.ro

238. **Rahova,** 1985 Barca, cf. 1, 90 mp, 3/8, g, f, p, t, um, cadastru, intabulare **62.000 €;** ☎0763.835.193/ 0766.919.499

239. **Rahova,** Margeanului, stradal dec., et. parter/8, 85 mp, 1986, **64.000 €;** ☎0785.966.444 gelupadureanu128@galaxyimob.ro

240. **Rahova,** Salaj, dec., et. parter/4, 80 mp, 1984, apartament spatios, parter foarte inalt, complet renovat, utilat, mobilat modern. Situat intr-un imobil cu 4 etaje, civilizat **85.000 €;** ☎0748.034.403

241. **Romana,** Lahovari, et. 3/3, 155 mp, 1938, Magheru, adiacent, etaj 3/p+3, un singur apartament pe etaj, bloc fara risc seismic sau urgenta, 155 mp, 5 camere, 2 balcoane, baie + 2 gr. sanitare, parchet de stejar in stare ireprosabila, C. proprie **149.900 €;** ☎0748.237.236 marian@confortcasaimobiliare.ro

242. **Romana,** Polona, str Mihai Eminescu, dec., et. 3/8, 123 mp, 1977, apartament superb de 4 camere 123 mp (transformat in 3 camere) living 37 mp, cu doua grupuri sanitare, in bloc construit in anii 1977, pe structura de beton armat (monolit) etaj 3/8, amplasat stradal, **149.000 €;** ☎0733.107.773

243. **Sala** Palatului, Cismigiu, dec., et. 1/5, 171 mp, 1935, apartament 4 camere, hol 23 mp, confort 1, suprafata utila 150 mp, etaj 1/5, dec., renovat partial, centrala termica proprie; imobilul are bulina, este înscris în programul de consolidare; **118.000 €;** ☎0734.345.341/ 0720.248.348 cityinvestestates@gmail.com

244. **Sala** Palatului, Hilton, Stirbei Voda, Cismigiu, semidec., et. 3/8, 80 mp, 1960, 3/8 bloc fara nici un risc seismic sau urgenta, reabilitat termic, liber, 2 baiwc serviciu), centrala de bloc, imbunatatiri. **129.900 €;** ☎0735.883.452 daniel.enache@centralimobiliare.ro

245. **Sala** Palatului, ultracentral, semidec., et. 3/10, 83 mp, 1960, ultracentral Sala Palatului stradal, semidec. 82 mp, fara imbunatiri accept credit **128.000 €;** ☎0729.954.445

246. **Sat** Francez dec., et. 6, 413 mp, 2007, vanzare penthouse lux zona Nordului, satul francez, langa le club, constr 2007, mobilat lux, complet utilat, paza, 4 camere, 4 bai, 2 bucatarii, terasa 200m2, su interioara 163 m2, sc 412 m2, garaje, **530.000 €;** ☎0733.633.100

247. **Sebastian** cu Calea Rahova, semidec., et. parter/10, 80 mp, 1978, proprietar vand ap 4 camere semidec., suprafata 80 m/2, 2 grupuri sanitare, situat la intersectia Sebastian cu Calea Rahova, langa parc. Parter din 10. Pretul este de 79000 euro negociabil, **76.900 €;** ☎0741.490.570 sebastian4camere@gmail.com

248. **Siloz,** Nanterre, Parcul Puskin, Imparatul Traian dec., et. 4/4, 83 mp, 1974, apartament 4 camere transformate in 3, 83 mp, dec., complet renovat, loc parcare, pivnita, uscatorie, partial mobilat, et4, acoperis reconditionat recent, zona excelenta; **85.000 €;** ☎0721.458.523/ 0721.262.292 raluca_lamboiu@yahoo.com

249. **Soseaua** Nordului dec., et. parter/6, 130 mp, 2014, Apartamentul este foarte spatios totul nou 3 dormitoare mari, 2 bai, centrala, curte 150 mp, situat in zona fara circulatie. Se vinde si mobilat. Merita vazut, **375.000 €;** ☎0727.412.986

250. **Stefan** cel Mare, IGP, et. 2/10, 90 mp, 1982, stradal, cf. 1, 2 bai, 3 balcoane, bloc anvelopat, ideal locuit, firma, **120.000 €;** ☎0723.378.858

251. **Teiul** Doamnei vanzare apartament 3 camere bloc 1986 semidec., et. 4/8, 82 mp, 1986, **81.900 €;** ☎0724.008.751 albert.meghesi@galaxyimob.ro

252. **Theodor** Pallady, Titan, Ozana, Salajan dec., et. 3/3, 100 mp, 2017, apartament 4 camere Theodor Pallady, Trapezului, bloc nou 2017, mutare rapida, parcare inclusa in pret, comision 0, TVA inclus in pret, 95.000 euro, se accepta orice modalitate de plata.www.doubless.ro **95.000 €;** ☎0724.553.281 officepolaris@yahoo.com

253. **Timpuri** Noi semidec., et. 7/8, 1986, Posta Vacaresti, oferim spre vanzare un ap. cu 4 camere, renovat complet, cu instalatia sanitara si elctrica complt refacuta, parchet, gresie, faianta, termopan, usa metalica, mobilat si utilat, pret negociabil, **139.999 €;** ☎0747.140.370

254. **Tineretului,** dec., et. 1/10, 85 mp, 1985, Tineretului, vav palatul copiilor, 4 camere, etajul 1, 2 balcoane inchise cu temopan, unul la bucatarie si sufrageri si celalalt la dormitor, doua grupuri sanitare, anul constructiei 1985, renovat; **132.000 €;** ☎0721.330.830 carstea_flo@yahoo.com

255. **Tineretului,** Piata Norilor, vanzare 4 camere dec., et. 8/8, 80 mp, 1986, complet renovat, p, g, f, termopan, um, electrice si sanitare schimbate, bucatarie mobilata si utilata, masina de spalat vase, 4xAC, 2 balcoane, metrou si parc Tineretului, oferta reala, ocazie. **135.000 €;** ☎0743.041.701 bogdan.cirlan@cityestate.ro

256. **Tineretului,** Timpuri Noi, semidec., et. 1/8, 82 mp, 1986, proprietar vand apartament 4 camere, etaj 1, Tineretului, imobil 1986. Apartamentul este insorit (orientare SV) si este situat aproape de parc si de statiile de metrou Timpuri Noi si Tineretului. **118.000 €;** ☎0762.284.840 carmenc0203@yahoo.com

257. **Titan** Aleea Giurgeni vanzare apartament 4 camere dec., et. parter/4, 77 mp, 1968, **73.000 €;** ☎0724.008.751 albert.meghesi@galaxyimob.ro

258. **Titan,** semidec., et. 4/4, 80 mp, Barajul Bistritei, piata Minis, cf. 1, semidec., 2 gr. sanitare, 2 balcoane, gresie, faianta, parchet, termopane, usa metalica, mobilat, **81.000 €;** ☎0728.777.132 office@ramax.ro

259. **Titan,** semidec., et. 3/4, 90 mp, 1970, Titan, apartament 4 camere, confort 1 semidec., etaj 3/4, imbunatatiri, 2 grupuri sanitare, 2 balcoane, suprafata 80 mp, bloc 1970. nestradal, zona verde, linistita, **85.000 €;** ☎0771.265.376 agentie9@mauwis.ro

260. **Titan,** semidec., et. 4/4, 80 mp, 1970, vand apartament 4 cam., 2 bai, 2 balcoane, imbunatatiri, aer cond., termopane, usa metalica, **82.000 €;** ☎0722.824.802 Ioanahobjila@yahoo.com

261. **Titan,** 1 Decembrie 1918, proprietar, dec., et. parter/4, 87 mp, 1974, 4 cam., P/4, 1 Decembrie 1918, dec., 87 m 1 baie balcon buc. mobilata, boxa parcare 3 min. scoala /grad/ after 10 min metrou magazine 100 m, **83.500 €;** ☎0722.220.940 narcis.spoiala.office@gmail.com

262. **Titan,** Auchan, Fetesti, dec., et. 4/4, 90 mp, 1972, 2 grupuri sanitare, vedere mixta, bloc reabilitat, scara curata, zona verde, liniste, renovat recent, gresie, faianta, parchet, termopan, mobilat, acte la zi, **76.000 €;** ☎0740.246.872/ 0723.399.229

263. **Titan,** bd. 1 Decembrie 1918, Auchan dec., et. 2/4, 85 mp, 1970, Titan, bd. 1 Decembrie 1918, Auchan, apartament 4 camere, confort 1 dec., etaj 2/4, fara imbunatatiri, 2 grupuri sanitare, bloc 1970, reabilitat termic, nestradal, zona verde, linistita, **85.000 €;** ☎0771.265.376 agentie9@mauwis.ro

264. **Titan,** Costin Georgian, Basarabiei, Morarilor, semidec., et. 2/4, 80 mp, 1968, Lucretiu Patrascanu, Intrarea Muncii, retras de la bulevard, etaj 2, P+4, bloc 1968 reabilitat, sdec,80 mp, 2 bai cu geam, necesita renovare totala, se accepta credit Prima Casa. Pret fix, **80.000 €;** ☎0727.400.855 goodestate@yahoo.com

265. **Titan,** metrou Grigorescu, parc, lac IOR dec., et. 7/10, 53 mp, 1967, **64.990 €;** ☎0744.569.253 ungureanu.stefan@galaxyimob.ro

266. **Titan,** Parc Titan, dec., et. 3/4, 77 mp, 1968, langa parc, 2 aparate de ac, o baie cu cabina de dus, geam la baia mare, acces balcon din dormitor si living, gresie, faianta, ap. tip H, parchet masiv, usi int. schimbate, 5 min. metrou usor neg.; **95.000 €;** ☎0723.707.553 razvanzamfir1@yahoo.com

267. **Titan,** Postavarului dec., et. 2/4, 97 mp, 2018, Dezvoltator, imobil d+p+4, finisaje incluse, centrala proprie, receptie 2018. Optional loc de parcare, boxa. Antecontract 30 %, **116.000 €;** ☎0724.009.281 residential.bucuresti@gmail.com

268. **Titan,** Prisaca Dornei 8A, penthouse, comision 0 dec., et. 11/11, 130 mp, 2018, vedere panoramica deosebita, situat in ansamblu rezidential, finisaje top, Rehau, Roca, Legrand, Buderus, bucatarie inchisa, dressing, debara, 2 bai, 2 terase, izolatie termica-vata minerala bazaltica **185.000 €;** ☎0784.112.200/ 0784.118.888 titan@barcelonaresidence.ro

269. **Titulescu,** acces metrou P-ta Victoriei, dec. dec., et. 7/10, 82 mp, 1980, va propun un apartament cu 4 camere pe Sos. Nicolae Titulescu, cu acces rapid la statia de metrou P-ta Victoriei; **134.000 €;** ☎0722.732.975 axadomenii@yahoo.com

270. **Titulescu,** Al. I. Cuza, Gheorghe Duca, semidec., et. 1/3, 110 mp, 1936, apartament in vila interbelica P+3 bine intretinuta, ocupa intregul etaj 1, 95 mp utili, 110 mp total, 25% din spatii comune si teren, fara risc/urgenta, orientare sudest, centrala termica, comision 0. **115.000 €;** ☎0730.252.252 contact@amaliatudor.ro

271. **Ultracentral, 4+ Camere +Salon pentru Living; 125 mp; et. 3/4; Decomandat, Foarte Luminos, Elegant, Tavan Inalt; bijuterie arhitectonica. 2 Grupuri Sanitare, 3 Balcoane, Lift, Gresie, Faianta, Parchet, Centrala Termica, 2 Glasvanduri cu deschidere mare cu posibilitate open space; ☎0737.643.181**

272. **Unirea,** Camera de Comert, dec., et. 1/8, 111 mp, 1997, Splaiul Unirii, Pasajul Marasesti, bloc monolit, vedere mixta neobturata, trafic redus, 10 min metrou Unirea, posibilitate parcare, rezidenta sau cabinet liber profesionist. **152.900 €;** ☎0722.350.066 timeimob@gmail.com

273. **Unirii** apartament 4 camere dec., et. 6/8, 160 mp, 1998, Unirii bulevard,4 camere,160 mp utili,apartament stil duplex, etaj 6+7, etaj 6 suprafata 90 mp-bucatarie, balcon , baie, dressing, birou, living ; etaj 7 cu suprafata 70 mp-2 dormitoare, 2 bai, balcon. **235.000 €;** ☎0741.932.998/ 0765.245.736 donhouse_ro@yahoo.com

274. **Unirii** Fantani imobil nou ideal investitie, dec., et. 2/6, 143 mp, 2008, living generos 30 mp, dormitor matrimonial 30 mp cu dressing, baie proprie, dormitor 14 mp cu baie (cabina dus), birou, bucatarie mobilata, 2 terase, lift, parcare subterana, **238.000 €;** ☎0744.426.287/ 0785.232.323 costi@euroinvest.ro

275. **Unirii,** dec., et. 5/5, 120 mp, 2018, apartament 4 camere, dec., etaj 5/5, Su 120 mp, bucatarie 12 mp, dormitoare 20 mp, living 22 mp, 2 grupuri sanitare, 3 balcoane, se preda finisat. Finalizat in 2018, pret 185.000 Euro + TVA, **185.000 €;** ☎0736.935.106/ 021.321.21.81

276. **Unirii,** dec., et. 3/8, 124 mp, 2004, apartament confort 1, dec. situat la etajul 3/8, bloc constructie 2004, suprafata de 124 mp. liber, cadastru si intabulare, curat, 2 grupuri sanitare, vedere mixta, **174.000 €;** ☎021.231.23.18/ 0731.144.152

277. **Unirii,** dec., et. parter/2, 119 mp, 1940, apartament deosebit, hochparter, vitralii, usi masive, bucatarie mare, 2 bai, centrala proprie, semineu, instalatii noi, chei in agentie, acte. Vecinatati: Regina Maria, P-ta Unirii, Mitropolie, OVA 73351, **145.000 €;** ☎0737.504.516 2camerecolentina@gmail.com

278. **Unirii,** dec., et. 3/8, 124 mp, 2000, bulevard, intersectie cu str Traian, constructie monolit, etaj 3/8, su 124 mp, 3 apartamente pe nivel, vedere mixta, paza, scara curata, pret negociabil, **173.900 €;** ☎0799.936.443 cosmin.andrei@inessintermed.ro

279. **Unirii,** dec., et. parter/3, 144 mp, 2018, direct dezvoltator, imobil nou, 4 camere cu curte proprie, loc parcare inclus in pret, finisaje la alegere, centrala proprie, spatiu de joaca in incinta ansamblului, TVA 19% inclus in pret, finalizare 2018. **237.900 €;** ☎0758.234.495 office.vulturilor.residence@gmail.com

280. **Unirii,** dec., et. 6/7, 156 mp, 2000, duplex, 5 camere modificat in 4, 3 gr sanitare, lux, mobilat si utilat. **235.000 €;** ☎0747.777.767/ 021.323.00.10 office@centralimobiliare.ro

281. **Unirii,** dec., et. 3/8, 124 mp, 2001, Locatie buna, bloc monolit, etaj intermediar, foarte spatios, bine impartit si luminos, ideal ca locuinta/ spatiu birouri/ investitie, pret excelent. **174.000 €;** ☎0730.993.333 tentantimobiliare@yahoo.com

282. **Unirii,** dec., et. 3/8, 125 mp, 1998, Unirii, Gloria Caffe, stradal, vedere mixta, etaj 3/8, dec., supr 125 mp, 3 balcoane, cadastru, intabulare, liber, bloc monolit, constructie 1998, liber. **174.000 €;** ☎0722.573.232/ 0722.359.898 office@interpartes.ro

283. **Unirii,** 13 Septembrie, semidec., et. 6/7, 118 mp, 2019, apartament 4 camere tip 2, su. 118 mp, 2 balcoane de 5 si 5.5 mp, sc. 140 mp, 2 grupuri sanitare, se preda finisat. Pret 228.500 euro + tva, pret loc de parcare: 12.500 euro + tva. **228.500 €;** ☎0736.935.106/ 021.321.21.81

284. **Unirii,** Alba Iulia, dec., et. parter/1, 93 mp, 1960, Apartament 4 camere baie bucatarie living si 2 dormitoare la parter+garsoniera dubla la demisol casa este renovata complet si consolidata 2017 are centrala gaze utilitati suprafata construita 95 mp **78.000 €;** ☎0773.910.634

285. **Unirii,** an 2002, 110 mp, finisaje lux, 4 camere dec., et. 3/8, 110 mp, 2002, 4 camere, dec., confort 1, an 2002, stradal, finisaje lux, 2 bai, mobilat si utilat lux, 110 mp utili, 1 loc de parcare, contorizat, toate actele, **215.000 €;** ☎0758.323.323

286. **Unirii,** Cosbuc, Parcul Carol, Casa Poporului, dec., et. 6/6, 190 mp, 2009, un duplex superb situat la etajele 5 si 6, in suprafata de 190 mp, dec. si alcatuit din 4 camere, 4 bai si 3 terase. Siguranta, securitate si confort. Parcare subetrana si boxa mare, **400.000 €;** cristiana.minciu@gmail.com

287. **Unirii,** Mircea Voda, dec., et. 4/8, 100 mp, 1996, apartament confort 1, dec., situat la etajul 4/8, bloc 1996, are o suprafata de 100 mp. curat, cadastru si intabulare, mijloace transport; **149.900 €;** ☎021.231.23.18/ 0731.144.152

288. **Unirii,** Nerva Traian, Timpuri Noi, dec., et. 4/8, 1991, 4 camere hol H, 2 balcoane, renovat, semimobilat. **149.900 €;** ☎0747.777.767/ 021.323.00.10 office@centralimobiliare.ro

289. **Unirii,** Octavian Goga, apartament spatios, renovat, et. 1/7, 94 mp, 1997, **155.000 €;** ☎0729.539.539 claudiu.stancu@apollons.ro

290. **Unirii,** Traian, dec., et. 3/8, 124 mp, 2000, bloc monolit, stradal, vedere pe trei parti, 108 mp utili 124 cu balcoane (4 balcoane); **174.000 €;** ☎0747.777.767/ 021.323.00.10 office@centralimobiliare.ro

291. **Unirii,** Tribunalul Nou, duplex mobilat, utilat lux dec., et. 6/8, 156 mp, 1991, apartament 4 camere, tip duplex, dispus pe 2 niveluri (6 si 7), situat stradal, pe bulevadul Unirii, finisat complet, amenajat lux, 2gr. sanitare. Se vinde mobilat si utilat integral. Ideal investitie. **239.500 €;** ☎0744.426.287/ 0785.232.323 costi@euroinvest.ro

292. **Unirii,** vanzare duplex 5 camere semidec., et. 8/10, 132 mp, 1991, **229.500 €;** ☎0729.539.539 agnes@apollons.ro

293. **Universitate** et. 3/4, 86 mp, 1940, vand apartament zona ultracentral - KM 0, Universitate Intercontinental, Strada Batistei, **135.000 €;** ☎0722.325.574 v.eddsen@yahoo.com

294. **Universitate** metrou, Batistei, Intercontinental, apartament 4 camere, dec., et. 1/1, 93 mp, 1945, **104.900 €;** ☎0737.613.004 george.dimitriu@galaxyimob.ro

295. **Universitate,** dec., et. 1/8, 115 mp, 1934, apartament 4 camere, ultracentral. Foarte urgent, pret discutabil **115.000 €;** ☎0722.526.357

296. **Universitate,** bd. Carol, Intrarea Mantuleasa semidec., et. parter/1, 134 mp, parter inalt in vila solida D+P+1+M, structurat in doua unitati locative distincte, parter 91mp, demisol 43 mp, utilizabile individual sau complementar, curte exclusiva, zona linistita, fara lg 112. **232.000 €;** ☎0762.612.172/ 0799.933.979

297. **Universitate,** CEC, Victoriei, Centrul Istoric dec., et. 6/6, 90 mp, 1980, bloc dupa cutremur, et. 6/6, foarte buna izolatie, renovat, dec., vedere superba calea Victoriei, Lipscani, liber, multiple imbunatatiri **169.000 €;** ☎0735.883.452 daniel.enache@centralimobiliare.ro

298. **Universitate,** Piata Rosetti, dec., et. 1/5, 180 mp, 1949, str. Dianei, ofer spre vanzare apartament de 6 camere, 2 bai, bucatarie, debara, la care se adauga o terasa de 15 mp, inchisa cu geamuri antiglont. Imobilul este in stil francez. **300.000 €;** ☎0731.602.907/ 0755.680.215 ionut.imobiliare2011@gmail.com

299. **Universitatii,** apartament 4 camere, dec., 84 mp, vedere fata-spate, et. 5, **105.000 €;** ☎0730.001.771/ 0744.225.641

300. **Vacaresti,** Pridvorului, Tineretului, dec., et. 6/12, 100 mp, 2012, ID: 3700, oferta. Vacaresti, 4 camere dec.e intr-un imobil construit in 2012, etajul 6 din 12, suprafata 100 mp, 2 balcoane cu incalzire in pardoreala, exista posibilitatea si de parcare subterana, **135.000 €;** ☎0729.842.974

301. **Vasile** Lascar semidec., et. 2/7, 110 mp, 1938, K Imobiliare Consult va propune apartament de vanzare zona Vasile Lascar, imobil incadrat cu risc seismic U2, 4 camere, living, 3 dormitoare, bucatarie, 2 grupuri sanitare, o camera de serviciu, **92.800 €;** ☎0724.226.342/ 021.312.59.99 cristian@k-imobiliare.ro

302. **Vatra** Luminoasa Mihai Bravu, apartament 5 camere dec., et. 3/10, 133 mp, 1978, **157.900 €;** ☎0744.569.253 ungureanu.stefan@galaxyimob.ro

303. **Vitan** Mall, dec., et. parter/4, 100 mp, 1982, 4 camere cf. 1, dec., stradal, fara imb., **115.000 €;** ☎0773.886.826/ 0744.372.439 nistor_house@yahoo.com

304. **Vitan** Mall, dec., et. 3/10, 97 mp, 1988, ap. 4camere, 2 bai, 2 balcoane, amenajat, bucatarie mobilata, structura beton, spatios si luminos, retras din zgomot, foarte aproape de mijloace de transport, in zona scoli si gradinite bine cotate, **134.000 €;** ☎0726.379.675 lineeaimobiliare@yahoo.com

305. **Vitan,** Ramnicul Sarat, semidec., et. 2/10, 90 mp, mall Vitan, Foisorului, cladire de birouri, et2, suprafata 110 mp, compartimentat in 2 birouri, un spatiu deschis, si bucatarie, cladire de birouri, finisaje moderne, constructie 2008, costuri mici **85.000 €;** ☎0735.432.221 elviracarstea@hotmail.com

306. **Voluntari,** dec., et. parter/2, 116 mp, 2000, apartament 116 mp utili cu teren propriu de 320 mp si piscina; **120.000 €;** ☎0722.859.145/ 0722.859.145 loredanas36566@yahoo.com

307. **Voluntari,** et. 1/2, 120 mp, 2000, apartament spatios 120 mp utili, 177 mp construiti, spatii comune; **105.000 €;** ☎0722.859.145 loredanas36566@yahoo.com

308. **Zona Pache Protopopescu, Plantelor, ap. 4 camere, casa, et. 1, pret negociabil, ☎0722.190.526**

Imobiliare vânzări CASE, VILE

Case, vile

1. **1 Decembrie,** Ilfov, S.U. 180 mp, curte 511 mp, 3 cam., 2016, vila cu piscina 1 Decembrie, Ilfov 129.000 euro, **129.000 €;** ☎0721.222.044

2. **1 Mai,** Turda, S.U. 183 mp, curte 110 mp, 6 cam., 1947, la cheie, vila 1 Mai, Turda, 6 camere, 3 grupuri sanitare, constructie 1947, 183 mp, teren 110, acte ok. **240.000 €;** ☎0722.459.956/ 0722.459.956 iacobsorin02@yahoo.com

3. **11 Iunie,** vila, S.U. 180 mp, curte 156 mp, 6 cam., 2008, la cheie, **279.000 €;** ☎0737.381.511 office@realtorshub.ro

4. **13 Septembrie,** S.U. 120 mp, curte 90 mp, 3 cam., 1970, casa din caramida acoperita cu tabla, gaze, curent electric, apa, sobe pe gaz, ☎0744.658.585

5. **13 Septembrie,** Drumul Sarii, S.U. 57 mp, curte 130 mp, 3 cam., 1950, 1950, constructie casa, 3 camere, baie, 2 bucatarii, pivnita, centrala termica, teren 130 mp, deschidere 10ml, se poate mansarda deoarece urbanismul in zona este de p+2 nivele, cadastru si intabulare, libera. **99.900 €;** ☎0731.144.153/ 021.231.23.18 florexhome@gmail.com

6. **Adunatii** Copaceni, S.U. 248 mp, curte 1700 mp, 5 cam., 2012, la cheie, aer curat, verdeata, liniste la 20 min. de Bucuresti, **139.000 €;** ☎0726.700.465 florin.fatasan@crazytoys.ro

7. **Adunatii** Copaceni, S.U. 220 mp, curte 1500 mp, 10 cam., 2008, la cheie, vanzare in exclusivitate, vila cu 10 camere,o bucatarie, 2 bai, 2 terase si un balcon, pivnita, construita in anul 1008, pe un teren de 1500 mp, **260.000 €;** ☎0728.330.208 tentantimobiliare@yahoo.com

8. **Afumati,** S.U. 207 mp, curte 906 mp, 5 cam., 2015, la cheie, locatie deosebita, vila P+M, 5 camere, 3 bai, dressing, terasa, garaj dublu, finisaje superioare, teren 906 mp, amprenta la sol 148 mp, construit 246 mp, negociabil, direct proprietar, fara comision cumparator. **195.000 €;** ☎0730.006.495/ 0727.706.366

9. **Afumati,** Padurea Golasei, in mijlocul naturii S.U. 200 mp, curte 1000 mp, 5 cam., 2018, la cheie, Floare de salcam, stil arhitectural, Traditional romanesc. Printre pomi fructiferi, vita de vie nobila si copacei ornamentali, a luat fiinta o frumoasa casa romaneasca la tara. Multe poze disponibile; **213.000 €;** ☎0740.111.969 liviu.marinel@rupi.ro

10. **Aleea** Mizil, Bucuresti, S.U. 90 mp, curte 300 mp, 4 cam., 2015, la cheie, casa de vanzare, aleea Mizil, Opel Romania, gaze, apa, canalizare, metrou 10 minute, curte interioara, tramvai 4 minute. Suprafata teren 300, amprenta la sol 90. Detalii la telefon; **140.000 €;** ☎0747.272.193/ 0760.193.845 constructiinoi2016@gmail.com

11. **Alexandria,** S.U. 208 mp, curte 370 mp, 4 cam., 2012, la rosu, particular/ proprietar, vand teren cu casa si anexe in Alexandria Teleorman, str. Drumul Stanca, parter plus etaj, 208 mp, curte 370 m. Casa este construita la gri si are toate utilitatile, **58.500 €;** ☎0723.670.538

12. **Alexandriei,** Cristalului, vila moderna cu gradina, S.U. 118 mp, curte 150 mp, 5 cam., 2017, la cheie, acasa, vila compartimentata si gandita pentru costuri de intretinere reduse la un nivel de confort ridicat. Designul este modern, exclusivist. Gradina, 2 grupuri sanitare, ideala familie. Dezvoltator, **85.000 €;** ☎0723.243.544/ 0799.929.024 natalin.p@star-construct.ro

13. **Alexandriei,** vila P+1E , S.U. 135 mp, curte 137 mp, 5 cam., 2017, la cheie, ultimile doua Vile P+1E, Bragadiru, Soseaua Alexandriei. 103 mp utili, teren liber 97 mp, 5 camere, 3 bai, scara interioaa, centrala, 2 parcari, se vinde la cheie. RATB in zona **85.000 €;** ☎0762.050.880 nicusorvpopescu@icdd.ro

14. **Andronache** cartier, S.U. 150 mp, 7 cam., 1971, Cartier Andronache, casa, 3 bai, 3 bucatarii, gaze, canalizare, scoala, gradinita, discutabil, **94.000 €;** ☎0761.613.320

15. **Andronache,** str. Peris 22A, Bucuresti, Sector 2 S.U. 120 mp, curte 207 mp, 5 cam., 1970, la cheie, vanzare vila Andronache, str Peris, nr.22A, 5 camere **149.000 €;** ☎0735.248.221 avraminstal@yahoo.com

16. **Aparatorii** Patriei S.U. 300 mp, curte 300 mp, 4 cam., 2018, la cheie, Aparatorii Patriei- vila plus curte de 162 mp. Pret 120000 euro TVA inclus; **120.000 €;** ☎0724.808.488/ 0728.005.842 george.t@star-construct.ro

17. **Aparatorii** Patriei, vila 4 cam, curte 76 mp utili, S.U. 140 mp, curte 76 mp, 4 cam., 2018, in constructie, rezidential, direct dezvoltator, 2 locuri de parcare. Finisaje personalizate, gresie, parchet, faianta, centrala termica proprie, usa metalica exterior. Vecinatati: metrou, Ratb, piata, Carrefour. **110.000 €;** ☎0736.380.183/ 0725.597.221

18. **Aparatorii** Patriei, vila generoasa, metrou S.U. 217 mp, curte 130 mp, 5 cam., 2018, in constructie, vila P+2+M, 5 camere, aflata in zona Aparatorii Patriei la doar 10 minute de metrou. Se vinde la cheie, bransata la toate utilitatile, contorizata individual. 2 locuri de parcare, curte 76 mp. **109.999 €;** ☎0736.380.182/ 0725.597.221

19. **Aparatorii** Patriei, vila metrou S.U. 216 mp, curte 118 mp, 4 cam., 2018, in constructie, Villa zona Aparatorii Patriei p+2e, 4 camere. Se preda la cheie, bransata la toate utilitatile orasului. Centrala proprie si calorifere. Loc de parcare asigurat, curte 76 mp, **110.000 €;** ☎0736.380.182/ 0725.597.221 claudiu.p@star-construct.ro

20. **Arges,** sat Furesti S.U. 200 mp, curte 3276 mp, 3 cam., 2007, jud. Arges, sat Furesti in apropiere de Topoloveni, casa parter + predispozitie mansarda, teren de peste 3ha, dubla incalzire pe calorifere si sobe, termopan, deschidere teren pe dl 702 de 24 metri, **49.500 €;** ☎0721.433.338 mdumitresscu@yahoo.com

21. **Arizona,** USA, S.U. 500 mp, curte 2000 mp, 6 cam., 2017, la cheie, daca doriti o investitie sigura pe termen lung noi avem solutia. Vile si spatii comerciale in SUA. **380.000 €;** ☎0744.372.439/ 0773.886.826 nistor_house@yahoo.com

22. **Aviatiei,** 9 cam., vila, 500 mp construibil, teren 633 mp la 2 strazi, **550 €;** ☎0723.816.697

23. **Aviatiei,** vizavi de Cartierul Francez, Buciumat, vila, S- 350 mp, deschideri mari la 3 strazi, pozitie exceptionala, zona in plina ascensiune, blocuri, birouri, vecinatate Lidl, Mega Image, toate utilitatile, **320.000 €;** ☎0722.706.779

24. **Baicului,** str. Olimpiadei sector 2, S.U. 42 mp, curte 285 mp, 3 cam., 1976, demolabila, urgent casa legea 112, Baicului, Obor Kaufland Colentina **55.000 €;** ☎0785.920.059 Marius25822003@yahoo.com

25. **Balotesti,** Ilfov, S.U. 120 mp, curte 250 mp, 5 cam., 2017, la cheie, cartier rezidential Bavaria, P+1+pod, structura beton, caramida, 5 camere, 2 bai, bucatarie, toate facilitatile. Direct proprietar. **78.500 €;** ☎0741.081.503

26. **Balotesti,** Ilfov, Rezidentiala, Martha Bibescu, S.U. 180 mp, curte 2000 mp, 1997, proprietar, casa p+1, toae utilitatile, 2 bai, 2 garaje, **140.000 €;** ☎0724.564.488

27. **Balotesti,** lac, la 7 minute de Baneasa, S.U. 337 mp, curte 1500 mp, 12 cam., 2013, la cheie, vila stil mediteranean de lux, p+1, 12 camere, 7 dormitoare, 6 bai, dressinguri mari, piscina, terasa. locatie deosebita, in cartier rezidetial paradise residence, Balotesti, aproape de lac si padure. **370.000 €;** ☎0760.237.237 paradisilfov@gmail.com

28. **Balotesti,** vedere lac, S.U. 132 mp, curte 960 mp, 4 cam., 2000, la cheie, **124.900 €;** ☎0744.569.253 ungureanu.stefan@galaxyimob.ro

29. **Balteni,** Scrovistea, S.U. 400 mp, curte 1200 mp, 8 cam., 2008, la cheie, Snagov Scrovistea, Balteni, vila cu deschidere si ponton la lacul Scrovistea D+P+1+M 400 mp. Teren 1200 mp. Finisata, centrala termica, gaze, apa, curenta, piscina, garaj, living, bucataraie. **259.900 €;** ☎0769.076.168/ 0724.306.586 valentincristea2001@yahoo.com

30. **Beclean,** apropiere centru, 10 minute mers pe jos S.U. 150 mp, curte 1750 mp, 3 cam., 2003, casa plus teren, 1750 mp, asezare pitoreasca langa padure, strada, constructie 2003 in regim propriu caramida, placi beton, lemn izolatie, proprietatea are pe o laterala de 110 m padure si parau, **95.000 €;** ☎0722.783.630

31. **Berceni** (IF) - Cartierul Nou S.U. 275 mp, curte 523 mp, 7 cam., 2011, la cheie, vila de vanzare P+1E+M, formata din camere, 2 bai, 2 balcoane, 1 terasa, cam. tehnica, toate utilitatile, centrala termica, pret disc., **135.000 €;** ☎0764.721.017 evo.imobiliar@gmail.com

32. **Berceni** - Popesti Leordeni, S.U. 80 mp, curte 25 mp, 3 cam., 2017, la cheie, vila structura beton, caramida porotherm, termoizolatie 10 cm, finisaje la alegere incluse, toate utilitatile, localizat Str. Intrarea Viilor nr. 23, pod mansardabil 35 mp, teren liber 25 mp, loc parcare. **73.500 €;** ☎0724.396.201/ 0764.180.052 office@nemarimobiliare.ro

33. **Berceni** 4 sau 5 camere, 140 mp, 80 mp curte S.U. 140 mp, curte 130 mp, 4 cam., 2018, in constructie, sector 4, p+2 etaje, predare noiembrie 2018, se preda la cheie interior-exterior, curtea amenajata, finisaje la alegere, variante cu 4-5 camere, deschidere 8 metri, apropiere metrou si RATB, acc. credit **110.000 €;** ☎0723.190.414 victor.a@star-construct.ro

34. **Berceni** Oltenitei intrare Popesti, S.U. 450 mp, curte 250 mp, 7 cam., 2008, la cheie, Sf Andrei, vila 7 camere, constructie 2008, teren 250 mp, suprafat totala 450 mp, 3 grupuri sanitare, s+p+2+terasa circulabila, amprenta 75 mp, strada asfaltata toate utilitatile, complet renovata; **275.000 €;** ☎0758.401.603/ 0758.728.332

35. **Berceni** sector 4, Bucuresti, S.U. 110 mp, curte 150 mp, 4 cam., 2018, la rosu, se vinde o casa p+1 in Bucuresti sector 4. Casa se preda la cheie complet finisata cu gresie, faianta, parchet, usi interior. Se accepta orice tip de credit bancar. **95.000 €;** ☎0725.382.190/ 0737.202.284 iosif@sudrezidential.ro

36. **Berceni** Soseaua Oltenitei - Lidl vila 4 camere S.U. 148 mp, curte 63 mp, 4 cam., 2018, in constructie, proprietar, vand casa in ansamblu de vile situata pe Sos. Oltenitei in imediata vecinatate a statiei de RATB, finisata la cheie: 4 camere s. utila 93,10 mp + 9,55 mp balcoane + Pod 45 mp+curte 63 mp **105.000 €;** ☎0736.019.755/ 0735.527.098 gabiverives@gmail.com

37. **Berceni,** S.U. 145 mp, curte 75 mp, 4 cam., 2018, la rosu, proprietar vand vila tip duplex, P+1+pod, suprafata utila 145 mp, curte 75 mp, finisata deosebit, contorizata separat, centrala proprie, curte amenajata, loc parcare asigurat. **95.000 €;** ☎0727.175.861/ 0730.245.876

38. **Berceni,** S.U. 120 mp, curte 250 mp, 4 cam., 2017, la cheie, proprietar, vila 4 camere, P+1, finisaje de calitate, tamplarie PVC, situata in zona de vile noi, cartier rezidential, drum asfaltat, 3 km de Bucuresti, toate utilitatile bransate, merita vazuta, **76.900 €;** ☎0737.988.995/ 0762.625.223 marius.iordan@comunaberceni.ro

39. **Berceni,** S.U. 98 mp, curte 40 mp, 3 cam., 2017, la cheie, vile pret promotie, cu curte proprie, in zona Grand Arena, zona fara trafic, departe de zgomotul cotidian, oferta bucatarie si baie mobilata, loc de parcare, de vazut; **110.000 €;** ☎0725.652.660/ 0372.940.712 dezvoltator_direct@yahoo.com

40. **Berceni,** S.U. 160 mp, curte 370 mp, 4 cam., 2011, la cheie, vind casa in comuna Berceni, 4 camere, 3 dormitoare si living, 2 bai, terasa, **80.000 €;** ☎0765.267.292 simonapanait18@yahoo.com

41. **Berceni,** Aparatori, 162 mp curte, 140 mp utili, S.U. 140 mp, curte 162 mp, 4 cam., 2018, in constructie, Drumul Jilavei, sect 4, apropiere metrou si RATB, zona case-vile, curte proprie 162 mp, suprafata total locuibila 140 mp, 3 dormitoare, 1 living, 3 bai, 1 terasa, finalizare 2018 noiembrie, acc credit, **120.000 €;** ☎0723.190.414 victor.a@star-construct.ro

42. **Berceni,** Bd. Metalurgiei, sector 4 S.U. 144 mp, curte 75 mp, 4 cam., 2018, la rosu, vila duplex 4 camere 144 mp. + curte proprie 75, Lidl, Metalurgiei, Berceni, 90.000 euro. **90.000 €;** ☎0735.527.098/ 0736.019.755 catalin.angheluta@sudrezidential.ro

43. **Berceni,** Brancoveanu, Lidl, S.U. 230 mp, curte 285 mp, 4 cam., 1999, la cheie, vila P+1+pod mansardabil, teren 285 mp, amprenta 100 mp, suprafata locuibila 230 mp, put, gaze, canalizare, centrala termica, pivnita, izolata interior+exterior, curte pavata, calorifere aluminiu **250.000 €;** ☎0761.621.036

44. **Berceni,** Frumusani, vedere lac, S.U. 100 mp, curte 500 mp, 3 cam., 2017, la cheie, complex rezidential 2017, case individuale pe malul lacului parter 100 mp utili, teren 500 mp, la cheie, caramida porotherm, centrala proprie, materiale premium, zona exclusivista, merita vazuta. **65.000 €;** ☎0727.468.617 sector4imobiliare@gmail.com

45. **Berceni,** Grand Arena S.U. 340 mp, curte 357 mp, 7 cam., 2007, la cheie, Berceni, Aurel Persu, vila P+1+M, 4 camere 210 mp utili + apartament 3 camere 70 mp cu intrare separata, teren 357 mp, finisaje lux, mobilata si utilata, 3 terase, curte amenajata, acces privat, variante **379.000 €;** ☎0722.241.794 bogdan.ilioiu@gmail.com

46. **Berceni,** Ilfov, S.U. 90 mp, curte 500 mp, 3 cam., 2008, Berceni, comuna, casa cu 3 camere 80 mp, din caramida, constructie 1970, renovata total in 2008, cu subzidire placa de beton la et., izolat la exterior, 2 bai, living generos de 30 mp, 2 dormitoare. **49.900 €;** ☎0729.158.583 nicu_imob@yahoo.com

47. **Berceni,** Lidl Metalurgiei, S.U. 145 mp, curte 75 mp, 4 cam., 2018, la rosu, vand vila superba cu 4 camere, 3 bai, suprafata utila 145 mp, amplasata in sectorul 4, langa Lidl Metalurgiei. Pret 95. 000 euro cu tva inclus. Merita vazuta. **95.000 €;** ☎0720.544.781/ 0724.112.489 mmicica_88@yahoo.com

48. **Berceni,** Lidl Metalurgiei, S.U. 145 mp, curte 75 mp, 4 cam., 2018, in constructie, vila situata in sectorul 4 cu acces facil la miloacele de transport in comun precum metrou si Ratb, intr-o zona ce beneficiaza de infrastructura completa si drumuri asfaltate si iluminat public. **95.000 €;** ☎0730.245.876/ 0727.175.861 roxana@sudrezidential.ro

49. **Berceni,** Popesti Leordeni S.U. 112 mp, curte 150 mp, 4 cam., 2018, in constructie, Berceni, vila in sistem duplex, 4 camere, 112 mp utili, curte proprie 150 mp, finisaje la alegere, 2 locuri de parcare gratuite, constructie noua 2018, curte amenajata, bucatarie inchisa, terasa generoasa, **95.000 €;** ☎0727.239.293/ 0721.827.390 monu.ady@gmail.com

50. **Berceni,** sos Oltenitei, curte individuala superba, S.U. 135 mp, curte 200 mp, 5 cam., 2018, la cheie, constructie noua 2018, p+2, curte individuala, locuri parcare in curte, pozitie deosebita, zona vile, finisaje superlux, 3 bai, terasa, tripan, bai echipate, toate utilitatile, incalzire in pardoseala, **105.000 €;** ☎0723.528.420

51. **Berceni,** Vidra, Ansamblul Dealul Verde S.U. 94 mp, curte 240 mp, 4 cam., 2018, la cheie, vile la cheie, duplex, P+pod locuibil, teren inclus, drumuri betonate, canalizare, gaze, iluminat stradal, supraveghere video, internet fibra optica, instalatie paratrasnet **62.900 €;** ☎0722.291.931 info@dealulverde.ro

52. **Berceni,** Vidra, Ansamblul Dealul Verde, S.U. 145 mp, curte 240 mp, 4 cam., 2018, la cheie, vile la cheie, P+1+pod, 3 dormitoare, 3 bai, dressing, teren inclus, drumuri betonate, canalizare, gaze, iluminat stradal, supraveghere video. Posibilitate achizitie teren suplimentar, **84.900 €;** ☎0722.291.931 info@dealulverde.ro

53. **Berceni,** Vidra, Ansamblul Dealul Verde, S.U. 132 mp, curte 250 mp, 4 cam., 2018, la cheie, vile la cheie, P+1E+pod locuibil, teren inclus, drumuri betonate, canalizare, gaze, iluminat stradal, supraveghere video, instalatie paratrasnet. Posibilitate achizitie teren suplimentar, **74.900 €;** ☎0722.291.931 info@dealulverde.ro

54. **Berceni,** Vidra, Cartier Dealul Verde, S.U. 132 mp, curte 240 mp, 4 cam., 2018, la cheie, vile la cheie, duplex, P+1E+pod locuibil, teren inclus, drumuri betonate, canalizare, gaze, iluminat stradal, supraveghere video, internet fibra optica, instalatie paratrasnet, **72.900 €;** ☎0722.291.931 info@dealulverde.ro

55. **Berindei,** proprietar, apartament burghez (87 mp, 2 bai, 2 scari, 2 pivnite, mansarda, curte) pentru familie de tineri+parinti. Vila din bogatie, **99.000 €;** ☎0761.825.557

56. **Berzei,** S.U. 138 mp, curte 138 mp, 3 cam., 1950, la cheie, apartament stradal, ap. 3 cam., 1/3, in vila, un etaj ocupat, cu 2 usi de acces, intrare stradala,parterul intrare separat?, centrala cu calorifere noi, gaze, sobe de teracota pe gaz, ideal firma; **120.000 €;** ☎0723.130.244

57. **Bezdead,** S.U. 150 mp, curte 1200 mp, 5 cam., 2007, la cheie, casa de vacanta p+2, constructie 2007, sup utila 150 mp, sup teren 1.200 mp, front stradal 10 m, 2 livinguri, 3 dormitoare, 2 bai, bucatarie, camara si 3 balcoane. are apa trasa si put cu hidrofor, neg., **32.000 €;** ☎0799.936.443 cosmin.andrei@inessintermed.ro

58. **Bezdead,** Jud. Dambovita, S.U. 180 mp, curte 3950 mp, 6 cam., 1987, la cheie, Vila P+E, structura beton-pereti BCA, S. construita 220 mp. Necesita renovare, curent, apa curenta, gaze la poarta, fosa septica, zona superba, vecini buni, acte, pret neg. **55.888 €;** ☎0744.352.559/ 0726.283.407

59. **Bezdead- Dambovita, intre Pucioasa si Breaza S.U. 400 mp, curte 2200 mp, 6 cam., 1980, la cheie, Casa renovata recent (modern) compusa din 2 corpuri + teren 2200 mp cu livada; 4 camere mobilate, bucatarie, hol, living si 2 camere nemobilate (spatii depozitare), baie si wc serviciu, pivnita, stare perfecta. Pret negociabil; ☎0726.674.142**

Imobiliare vânzări CASE, VILE

60. **Bolintin** Deal, S.U. 100 mp, curte 1000 mp, 3 cam., 2001, la cheie, particular, casa P+1 din caramida, acoperis Lindab, curent electric, put si fosa septica, gaze, gresie, faianta, termopan, acces direct din A1, la 4 minute de centru, drum asfaltat. **59.000 €;** ☎0722.859.200/ 0723.399.229

61. **Bolintin** Vale S.U. 100 mp, curte 379 mp, 5 cam., 2010, la cheie, vand casa P+1 Bolintin Vale, toate utilitatile **95.000 €;** ☎0730.466.273 violeta.dragan76@yahoo.com

62. **Bolintin** Vale, S.U. 120 mp, curte 1502 mp, 3 cam., 1938, in constructie, vanzare casa din 1938, renovata in 2000 - centrala termica, canalizare, curent, gaze casa 3 trei camere, hol - baie, bucatarie - pivnita -2. Accesul in pivnita se face din holul casei, anexe, **43.999 €;** ☎0722.783.630 elena@pikaso.ro

63. **Bradu,** Arges, gospodarie taraneasca, 4200 mp, S.U. 60 mp, curte 4000 mp, 4 cam., 1970, casa batraneasca cu 3 camere si o casa mai noua din anii '70 cu o camera si o bucatarioara; gaze si canalizare in apropiere, apa curenta in curte. Terenul aferent gospodariei este de 4.200 mp. **40.000 €;** ☎0725.597.995

64. **Bragadiru** - Buda, S.U. 135 mp, curte 200 mp, 2018, la cheie, duplex P+1, finalizat, racordat la toate utilitatile, accept Prima Casa, **75.000 €;** ☎0769.805.758

65. **Bragadiru** - Cartierul Latin S.U. 200 mp, curte 480 mp, 4 cam., 2018, la rosu, casa la gri P+1E+M, 3 bai, 1 bucatarie, 2 zone depozitare, 2 terase, 2 balcoane, mansarda open space, direct proprietar. Tel.: **143.000 €;** ☎0733.168.907 elenadakini@gmail.com

66. **Bragadiru** Intrare S.U. 100 mp, curte 50 mp, 4 cam., 2018, la cheie, duplex-intrare bragadiru-Cartierul American, 66 mp+35 mp -mansarda + 50 mp-curte, loc parcare inclus in pret. Toate utilitatile, gaz, curent electric, statie epurare-se vidanjeaza o data la 2 ani; **50.000 €;** ☎0734.817.901/ 0743.177.874 cartierul_american@yahoo.com

67. **Bragadiru** Leroy Merlin, S.U. 110 mp, curte 210 mp, 4 cam., 2018, la cheie, vile P+1 Bragadiru spate la Leroy Merlin, Gliei, 3 dormitoare, 2 bai, living, bucatarie, 125mpsc, teren 210 mp sau 110 mp, se finiseaza la cheie, preturi incepand cu 67000 euro, 72000 euro, negociabil. **67.000 €;** ☎0726.663.288 pfaliviudumitrache@yahoo.ro

68. **Bragadiru** Margelelor, Vila Duplex 5 cam. 150mpu S.U. 150 mp, curte 470 mp, 5 cam., 2017, la cheie, Casa tip duplex, constr. din beton si caramida, 2017, S.T 250, S.U 150, regim inaltime P+1+M, 5 camere, 2 bai, bucatarie inchisa, finisata la cheie, tamplarie termopancurte amenajata, terasa, **109.990 €;** ☎0730.556.908

69. **Bragadiru,** S.U. 117 mp, curte 127 mp, 4 cam., 2018, in constructie, complex vile duplex si individuale, Bragadiru, vila duplex P+1 + pod, placa de beton peste parter si etaj, caramida, izolatie interioara si exterioara, toate utilitatile. Constructie ireprosabila. **84.900 €;** ☎0727.592.696 iulian@sudrezidential.ro

70. **Bragadiru,** la cheie, de vanzare duplex la cheie - vila, dec.a, 4 camere, 2 bai, bucatarie cu iesire pe terasa, pret negociabil **73.490 €;** ☎0752.413.105

71. **Bragadiru,** S.U. 120 mp, curte 100 mp, de vanzare vila tip duplex parter+etaj, la parter living, grup sanitar, bucatarie, iesire pe terasa, etaj 3 dormitoare mari, balcon si baie. Teren liber. Pret negociabil; **73.490 €;** ☎0752.413.105

72. **Bragadiru,** S.U. 150 mp, curte 525 mp, 4 cam., 2016, la cheie, ocazie vanzare casa deosebita oras Bragadiru, merita vazuta, casa p+1, 4 camere, suprafata totala 525 mp. Suprafata construita 150 mp. Terasa, foisor, curte, curent, gaze, **119.900 €;** ☎021.231.23.18/ 0731.144.152

73. **Bragadiru,** S.U. 120 mp, curte 100 mp, vanzare vila duplex, parter + etaj, parter living, grup sanitar, bucatarie, iesire pe terasa, etaj 3 dormitoare mari si baie, centrala proprie, teren liber, negociabil, **73.490 €;** ☎0752.413.105

74. **Bragadiru,** S.U. 120 mp, 4 cam., vila parter+etaj finalizata recent, 2 bai, centrala proprie, teren liber aproximativ 100 mp. Se accepta credit, negociabil, **73.487 €;** ☎0752.413.105

75. **Bragadiru,** S.U. 120 mp, curte 100 mp, vila vanzare parter+etaj, 4 camere, 2 bai, balcon, centrala proprie, iesire pe terasa din bucatarie, teren liber. Se accepta credit, pret negociabil, **73.487 €;** ☎0752.413.105

76. **Bragadiru,** Ansamblu Rezidential, comision 0 S.U. 126 mp, curte 240 mp, 4 cam., 2017, la cheie, dezvoltator, 126 mp, teren 240 p+1+pod, constructie beton caramida, canalizare, apa, gaz, curent, casa la cheie, finisaje premium, ferestre Salamander, asfalt, dispune de terasa si curte generoasa. **75.000 €;** ☎0773.877.466 bogdan.paicu@city-estate.ro

77. **Bragadiru,** Haliu S.U. 160 mp, curte 300 mp, 4 cam., 2011, la cheie, Vanzare vila formata din p+1+m, teren 300 mp, curte, casa compusa din parter, living 39.54 mp, holuri 3.76 mp, bucatarie 16.62 mp,bai 2.72mp, suprafata utila parter, 62.67 formata din 3 dormitoare cu 3 bai, **64.000 €;** ☎0768.729.282 trifuimobiliare@yahoo.com

78. **Bragadiru,** Ilfov, S.U. 88 mp, curte 371 mp, 4 cam., 2010, la cheie, zona parc agrement, 88 mp, curte 371 mp, beci, anexa vara terasa. **120.000 €;** ☎0722.537.733

79. **Bragadiru,** Ilfov, strada Leordeni, S.U. 110 mp, curte 200 mp, 4 cam., 2017, la cheie, oferta vanzare casa, P+1+M, constructie caramida Porotherm, compartimentre caramida, structura pe cadre de beton armat, doua placi + pod, izolata, **76.000 €;** ☎0763.578.042

80. **Bragadiru,** Leroy Merlin, finalizat, comision 0, S.U. 152 mp, curte 170 mp, 4 cam., 2018, la cheie, duplex calitate exceptionala, structura rezistenta beton armat de clasa superioara fundatii sub limita de inghet, stalpi, grinzi si placa beton peste etaj, finisaje de lux, pod mansardabil. La cheie. **81.900 €;** ☎0725.540.400 vlad.trimbitasu@gmail.com

81. **Bragadiru,** Margelelor nr. 26 F, S.U. 120 mp, curte 250 mp, 4 cam., 2018, la cheie, duplex, 4 cam. 3 dormitoare, living 30 mp, 2 bai, bucatarie 14 mp, camara, s.u 120 mp, teren 250 mp, curte 170 mp, finalizata Aprilie 2018, vecini mutati, posibilitate mutare imediata,credit sau cash, **92.000 €;** ☎0722.525.707/ 0722.929.269 nickbratulescu@yahoo.com

82. **Bragadiru,** Sos Alexandriei, Leroy Merlin, S.U. 160 mp, curte 230 mp, 6 cam., 2009, in constructie, duplex P+1+mansarda locuibila, teren 230 mp, 160 mp utili, 6 camere, finisat la alb, instalatii sanitare si electrice curte amenajata, utilitati, instalatii sanitare si electrice, sape. Pret: 105000 E. **105.000 €;** ☎0730.556.910

83. **Bragadiru,** str. Crisul Repede S.U. 110 mp, curte 220 mp, 4 cam., 2018, la cheie, complex duplexuri 4 case insiruite individuale P+1, 110 mp utili, 4 camere, 2 bai si gradina individuala.Pret intre 63-70.000 euro **70.000 €;** ☎0723.149.448 laurentiu.vladuta@yahoo.com

84. **Bragadiru,** vila P+1E, S.U. 110 mp, curte 137 mp, 5 cam., 2017, la cheie, Sos Alexandriei, vila P+1E, 110 mp, 97 mp teren, 5 camere, 3 bai, curte proprie amenajata, centrala termica, finisaje interioare si exterioare. **85.000 €;** ☎0762.050.880 nicusorvpopescu@icdd.ro

85. **Bragadiru,** zona Haliu, S.U. 200 mp, curte 480 mp, 4 cam., 2018, la rosu, casa la gri in Bragadiru, Cartierul Latin **139.000 €;** ☎0732.320.832 vasile.iuga@radixplant.ro

86. **Brancoveanu** S.U. 200 mp, curte 320 mp, 4 cam., 2006, la cheie, vila deosebita, p+1, terasa mare, caramida + beton, 320 mp teren, 220 mp curte, 200 mp supr utila a vilei, piscina in curte, finisaje de calitate, toate utilitatile, locuri de parcare in curte, acte. Merita vazuta **250.000 €;** ☎0775.368.460 agentie6@mauwis.ro

87. **Brancoveanu,** S.U. 200 mp, curte 180 mp, 6 cam., 2018, la cheie, vila in curs de finalizare, P+1+M, 200 mp utili. **235.000 €;** ☎0722.921.072 activbiz@gmail.com

88. **Brancoveanu,** metrou - parcul Tineretului, direct proprietar, vand casa la curte, dependinte, finisate, totul caramida, incalzire centrala, constructii 135 mp, teren 220 mp; ☎0760.605.624

89. **Brancoveanu,** Oraselul Copiilor S.U. 142 mp, curte 150 mp, 4 cam., 2005, la cheie, Vila 4 camere, suprafata utila 142 mp, suprafata teren 150 mp, p+1e+m, construita in 2005, toate utilitatile, la 5 minute de Oraselul Copiilor. Zona linistita, 5 min. de metrou. Pret negociabil, **190.000 €;** ☎0763.342.753 msavram58@gmail.com

90. **Branesti** Piata S.U. 300 mp, curte 900 mp, 7 cam., 2010, la cheie, casa din caramida, acoperita cu lindab, izolata, parchet, termopan, 2 bucatarii. **170.000 €;** ☎0722.330.307/ 0723.272.097 carinaimobiliare@yahoo.com

91. **Branesti,** Belciugatele, langa Bucuresti, S.U. 200 mp, curte 1500 mp, 4 cam., 2014, la cheie, constructie noua din 2014 foarte aproape de Bucuresti, locuinta compusa din 3 dormitoare, 2 bai, 2 bucatarii, hol si living, centrala pe gaze, curte amenajata alei generoase multa verdeata, **110.000 €;** ☎0729.256.786 ecocivic2000@yahoo.com

92. **Brasov** S.U. 450 mp, curte 3900 mp, 8 cam., 2007, la cheie, Vila superba, construita din barne, in stil rustic, la doar 23 de km de Brasov. Proprietatea dispune de spatii generoase si este amplasata pe un teren de 3.900 mp. **290.000 €;** ☎0745.310.000 oana.popescu4@gmail.com

93. **Breaza,** jud. Prahova, S.U. 133 mp, curte 1430 mp, 4 cam., 2000, casa, 133 mp constructie vand/ schimb, centrala, aproape de terenul de golf, **60.000 €;** ☎0745.489.399

94. **Breaza,** vila, S.U. 220 mp, curte 1100 mp, 2004, zona teren golf, superba, toate utilitatile, **125.000 €;** ☎0723.597.942/ 0771.336.118

95. **Brebu,** Pietriceaua, Campina Prahova, S.U. 150 mp, curte 900 mp, 4 cam., 2013, la cheie, vanzare casa de vacanta din lemn cu proiect, an 2013 izolat termic, construita P+M, toate autorizatiile, 4 camere, 2 gr. Sanitare, finisata rigips, imbunatatiri, termopane, gresie, parchet, faianta, acoperis tigla. **50.000 €;** ☎0768.729.282 trifuimobiliare@yahoo.com

96. **Bucuresti** -Bd.Dinicu Golescu S.U. 320 mp, curte 140 mp, 11 cam., 1947, Stirbei Voda),S+P+3 ,imobil structurat pe apartamente ,3 apartamente de 3 cam ,2 garsoniere,pivnita +boxe ,imobilul necesita renovare ,curte 60 mp **250.000 €;** ☎0723.224.223/ 0749.239.555 nissa200510@gmail.com

97. **Bucuresti** Parcul Carol si Parcul Tineretului, S.U. 300 mp, curte 175 mp, 5 cam., 2006, la cheie, vanzare vila 5 camere, s+p+1+m foarte aproape de parcul Tineretului si Carol, zona verde superba, linistita si nepoluata, metrou la 5-7 minute, **410.000 €;** ☎0728.330.208 tentantimobiliare@yahoo.com

98. **Bucuresti,** S.U. 500 mp, curte 400 mp, 6 cam., 2004, la cheie, Vatra Luminoasa, vila deosebita constuita cu simt de raspundere de un specialist cu experienta in constructii **998.000 €;** ☎0773.886.826/ 0744.372.439 nistor_house@yahoo.com

99. **Bucurestii** Noi, la rosu, vand vila la rosu, toate utilitatile, relatii la tel. ☎0727.180.208/ 031.429.48.91/ 0799.369.686

100. **Bucurestii** Noi, acces metrou, S.U. 100 mp, curte 280 mp, 3 cam., 1952, la cheie, va propun o casa in zona Bucurestii Noi cu acces rapid metrou. Casa singur curte, cu 3 camere, baie, bucatarie, hol, spatii de depozitare si dependinte avand o amprenta la sol de 100 mp. ☎0722.732.975 axadomenii@yahoo.com

101. **Bucurestii** Noi, Damaroaia, S.U. 350 mp, curte 360 mp, 8 cam., 2001, la cheie, vand vila 110 mp/nivel, constructie 2001, parter inalt, etaj, mansarda, living 45 mp, garaj subteran de 2 masini cu incalzire si apa curenta, teren 360 mp, pomi fructiferi. **299.900 €;** ☎0723.161.633 tudorimob100@yahoo.com

102. **Budapesta,** Cantemir, sector 4, S.U. 142 mp, curte 99 mp, 5 cam., 2000, la cheie, casa 5 camere, s+p+m, s utila totala 142 mp; curte 20 mp + terasa 12 mp. Incalzire centrala, aer conditionat; izolatie terminca; renovat recent; cadastru si intabulare; proprietar. **200.000 €;** ☎0765.664.365 ralucaioanapaunescu@gmail.com

103. **Buftea** ultracentral, Primarie Buftea, S.U. 193 mp, curte 5003 mp, 5 cam., 2012, la cheie, P+1+Pod, 4 dormitoare si 3 bai, teren 5.000 mp, deschidere 23,5 ml, toate utilitatile, constructie 2012. Zona dezvoltata, in centrul localitatii Buftea, bulevard principal. **245.000 €;** ☎0726.077.077 office@zoomcity.ro

104. **Buftea,** S.U. 140 mp, curte 300 mp, 4 cam., 2014, la cheie, casa superba P+1, 140 mp construiti, 4 camere la iesirea din orasul Buftea, teren de 300 mp. Gaze, curent, apa, cablu tv, internet, toate facilitatile **99.000 €;** ☎0736.417.930

105. **Buftea,** Crevedia, S.U. 240 mp, curte 500 mp, 9 cam., 2012, la cheie, casa P+1+M, complet mobilata si utilata+teren, **165.000 €;** ☎0722.565.382 mugurmitran@yahoo.com

106. **Buftea,** Crevedia, casa p+1+pod, 2009, la cheie S.U. 200 mp, curte 450 mp, 4 cam., 2009, la cheie, vila p+1+pod masardabil, Buftea, Crevedia, finisata complet, materiale de foarte buna calitate, nelocuita. Vila se afla pe o strada asfaltata cu acces facil. Deschidere 16ml, amprenta la sol 100 mp; **105.000 €;** ☎0720.444.444 melania.mihaescu@premiumadvisors.ro

107. **Buftea,** Crevedia, Domeniul Stirbey, comision 0 S.U. 210 mp, curte 730 mp, 4 cam., 2009, la cheie, vila individuala superba, 4 camere, finisaje lux, centrala, garaj, piscina, semineu, mobilata/ utilata complet, acces Mogosoaia, Chitila, Corbeanca, Otopeni, Samurcesti, Baneasa Shopping City. **199.500 €;** ☎0721.522.411/ 0721.762.765 enjoyresidence@gmail.com

108. **Buftea,** Crevedia, Samurcasi, comision 0% S.U. 200 mp, curte 450 mp, 4 cam., 2017, la cheie, vila individuala de vanzare in zona Buftea reper Crevedia Samurcasi, avand 4 camere, 3 dormitoare, suprafata totala construita 220 mp, suprafata utila 200 mp si suprafata teren 450 mp. vec, Mogosoaia **110.000 €;** ☎0746.097.005 emilian@bostenaru.ro

109. **Buftea,** Ilfov, Strada Cincinat Pavelescu, S.U. 260 mp, curte 1000 mp, 6 cam., 2000, casa 260 mp + teren 1000 mp, la cheie; **150.000 €;** ☎021.406.91.09

110. **Buftea,** Parcul Dintre Flori, vanzare vila p+1 S.U. 240 mp, curte 737 mp, 5 cam., 2008, la cheie, **163.000 €;** ☎0722.293.932 ramona.mahu@galaxyimob.ro

111. **Bulevardul** Expozitiei, S.U. 316 mp, curte 183 mp, 7 cam., 2007, la cheie, Ion Mihalache, d+p+1+m, stil neoromanesc, Finizaje calitate deosebita :Gewiss, Rehau, Veissmann, tamplarie si pardoseli lemn masiv stejar, granit, marmura, acoperis Lindab; **465.000 €;** ☎0720.663.399 siadconcept@gmail.com

112. **Bulevardul** Metalurgiei, vila sector 4, S.U. 109 mp, curte 75 mp, 4 cam., 2018, la cheie, 90.000 euro, vila Bld. Metalurgiei sector 4, p+1e+pod, o curte libera de 75.60 mp si o suprafata utila de 109.20 mp+35 mp, 3 dormitoare, 2 bai si 2 balcoane. Pretul de 90.000 euro este pentru plata cash anticipat, **90.000 €;** ☎0722.478.920/ 0726.863.405

113. **Bumbesti,** Jiu, S.U. 91 mp, curte 2700 mp, 4 cam., 1978, la cheie, casa 4 camere dec.e din caramida, gaze, apa, centrala lemn, calorifere, curte 2700. **22.000 €;** ☎0727.330.744 mirey_pasarea_arc@yahoo.com

114. **Busteni** - P. Tapului, 8 cam., vand vila, 2 bai, terase, dependinte, 280 mp construit, mobilata la cheie, neg., **220.000 €;** ☎0732.240.718

115. **Busteni,** Poiana Tapului, pensiune Casa Emilian, S.U. 470 mp, curte 413 mp, 12 cam., 2008, la cheie, 9 camere cu bai proprii, living generos pentru receptie, posibilitate 11 camere, incalzire centrala, toate utilitatile, totul nou, mobiliata si utilata, afacere la cheie, comision 0, yield excelent **278.000 €;** ☎0726.284.310 contact@alexandrucordea.ro

116. **Busteni,** Prahova, S.U. 250 mp, curte 36 mp, 6 cam., 2008, particular vand casa posibilitate pensiune cu deschidere la DN 1 de 27 m; **150.000 €;** ☎0727.032.216

117. **Buturugeni,** S.U. 120 mp, curte 350 mp, 3 cam., 2018, Giurgiu 25 km de Bucuresti vand casa in rate pe o perioada de 5 ani; **50.000 €;** ☎0722.685.029

118. **Buzau,** sat Aldeni, S.U. 54 mp, curte 1000 mp, 3 cam., 1976, casa 54 mp, anexe, teren 1.000 mp, suprafata: 54 mp, la cheie; **12.000 €;** ☎021.406.91.09

119. **Caciulati** sat, S.U. 450 mp, curte 920 mp, 7 cam., 2001, la cheie, Moara Vlasiei, s+p+1+m, sup 450 mp, teren 920 mp desc 16 m, Soseaua Tunari, 10-15 min metrou Pipera, zona superba, pretabil locuit sau camin de batrani, cad, intabulare, merita vazuta pret negociabil. **179.000 €;** ☎0761.749.316/ 0722.824.757

120. **Calea** Calarasi, Hyperion, ultracentral, S.U. 103 mp, curte 50 mp, 5 cam., 1950, la cheie, casa cu curte, are o servitute pentru vecinul din planul doi, cu terasa mare, toate utilitatile, crama, doua centrale termice. Acces rapid in toate zonele din Bucuresti. Ocazie deosebita, **109.000 €;** ☎0744.349.967 office@erre.ro

121. **Calea** Calarasilor, Coposu, S.U. 180 mp, curte 320 mp, 8 cam., 1930, la cheie, casa stil in Cartierul Evreiesc, teren 320 mp, foarte bine intretinuta, reconsolidata anii 90, curte, garaj, toate facilitatile, ideal rezidenta sau investitie, **290.000 €;** ☎0744.505.999 alexandru@k-imobiliare.ro

122. **Calea** Ferentari, Tocilei, S.U. 80 mp, curte 183 mp, 3 cam., 1960, casa de vinzare, st. 183 mp, deschidere 13 m, casa si anexa, 80 mp construiti, gaze, centrala, gresie, faianta, caramida, baie, strada asfaltata, aproape de piata, Kaufland, cadastru, **60.900 €;** ☎0728.934.654

123. **Calea** Giulesti, S.U. 150 mp, curte 675 mp, 5 cam., 2014, la cheie, proprietate deosebita formata din doua corpuri de casa (150 mp) independente situate in aceeasi curte (sup. 675 mp) amenajata cu foisor si gradina cu pomi fructiferi. **140.000 €;** ☎0744.501.321 meebis@gmail.com

124. **Cameliei** colt cu Dinicu Golescu, Gara de Nord S.U. 175 mp, curte 30 mp, 7 cam., 1992, Proprietar, Vila P+et,curte ptr.o masina, pozitie stradala, intersectie, vitrina, open-space, podul mansardabil, cladire libera, cadastru, intabulare,discutabil.Accept agentii. **165.000 €;** ☎0722.200.960

125. **Campina,** Banesti, jud. Prahova, S.U. 92 mp, curte 300 mp, 3 cam., 1984, la cheie, vand/ schimb casa, dec.a, caramida, izolata, tabla galvanizata, beci, garaj plus camera, incalzire sobe gaze/lemne, apa, gaze instalatii noi, baie noua nefolosita, vita de vie, pozitie pe deal **33.000 €;** ☎0727.021.657 mircea21radu@hotmail.com

126. **Campul** Pipera nr 45, Voluntari, S.U. 120 mp, curte 155 mp, 4 cam., 2018, in constructie, suprafata unei case este de 155 mp construiti din care 120 mp utili + terasa etaj 2 - 18mp , balcon etaj 2 - 3mp , gradina interioara intre 36-60 mp si 2 locuri de parcare, ☎0722.366.215 office@youdin.ro

127. **Campul** Pipera visavis de Porsche Bucuresti Nord S.U. 120 mp, curte 155 mp, 4 cam., 2018, in constructie, 9 case independente, zona deosebita si cu arhitectura moderna, cu finisaje de lux,stradal, asfaltat, iluminat public, toate utilitatile (apa, canal, gaze, curent, cablu tv, internet) **137.900 €;** ☎0722.366.215 office@youdin.ro

128. **Campul** Pipera, S.U. 120 mp, curte 155 mp, 4 cam., 2018, in constructie, case in zona deosebita si cu arhitectura moderna, cu finisaje de lux, stradal, asfaltat, iluminat public, toate utilitatile (apa, canal, gaze, curent, cablu tv, internet), statie RATV autobuz, **137.900 €;** ☎0722.366.215 office@youdin.ro

129. **Campul** Pipera, Ilfov, S.U. 120 mp, curte 155 mp, 4 cam., 2018, in constructie, 9 case independente in Voluntari, 3 dormitoare; living+bucatarie, 3 bai, 1 wc serviciu, terasa, balcon, doua locuri de parcare, gradina interioara, ☎0722.366.215 office@youdin.ro

130. **CAMPULUNG** MUSCEL ultracentral, casa curte, constructie anul 2000, compusa din 2 apartamente a cate 2 camere, bucatarie, grup sanitar, gaze, apa curenta, teren 540 mp; ☎0722.551.873

131. **Cartier** Floreasca, S.U. 87 mp, curte 160 mp, 3 cam., 1960, la cheie, proprietar vand casa la curte (3 cam. + dependinte), zona deosebita, acte la zi, cadastru, intabulare, plan urbanism, **170.000 €;** ☎0736.843.173/ 0736.843.175 oancea_work@yahoo.com

132. **Cartierul** 23 August, Republica, particular vand casa curte, 2 camere, gaze, centrala, canalizare, cismea, urgent, plec in Canada, pret discutabil, **51.000 €;** ☎0729.949.316

133. **Cartierul** 23 August, sector 3, S.U. 120 mp, curte 150 mp, 3 cam., 2017, la cheie, vand casa tip duplex, an constructie 2017, formata din un living spaios, bucatarie, 2 dormitoare, 2 bai, mansarda utilizata ca dressing (3,5/3,5). **91.000 €;** ☎0766.370.392 icoltatu@gmail.com

134. Cartierul 23 August. S.U. 67 mp, curte 207 mp, 4 cam., 1960, Casa Curte Cartierul 23 August zona Dedeman - metrou Republica, gaze, apa, canalizare, garaj, caramida, cadastru, intabulare, libera. 62.000 €; ☎0727.386.287

135. **Casa** de caramida, particular, 1967, 3 camere, toate utilitatile, suprafata totala 150 mp, **79.000 €;** ☎0761.153.605

136. **Casa** duplex Avangarde City Rezidential,Gentianei 9 S.U. 76 mp, curte 170 mp, 3 cam., 2015, la cheie, Casa 3 camere, 2 bai, living 19m, dormitoare 18m si 11,50m, terasa 10,50 m. Casa e construita in 2015, se vinde la cheie, mobilata sau nu. Centrala, gaze, apa, canalizare, 2 parcari proprietate, curte 120 m. **86.000 €;** ☎0729.053.498 mihaelaz.concept@gmail.com

137. **Casa** inteligenta - finisaje de lux -singur curte ! S.U. 129 mp, curte 300 mp, 4 cam., 2017, in constructie, Imobil desfasurat pe P+1+pod circulabil , suprafata utila 109mp (fara pod), curte libera 175mp, doua locuri parcare in fata , pe spate terasa plus spatiu verde .Toate utilitatile retelei de oras . **100.000 €;** ☎0764.665.766/ 0799.929.024 simona.b@star-construct.ro

138. **Casa** la curte, proprietar, vand/ inchiriez casa la curte, gaze, suprafata cladirii 250 mp + curte 260 mp, zona centrala, exclus agentii; ☎0734.597.866

139. **Casin,** zona Domenii, D+S+2+M, vila 15 camere, centrala termica S.U. 450 mp, curte 500 mp, 15 cam., 2001, **1.300.000 €;** ☎0762.039.796 violetaimob@gmail.com

140. **Cazanesti,** jud. Ialomita, particular, curte 1720 mp, casa si teren in centrul orasul, in spatele gradinitei. Rog seriozitate, **50.000 €;** ☎0774.657.622/ 0762.623.399

141. **Cernica,** str. Muntii Fagaras nr. 1, casa de vanzare, negociabil; ☎0751.275.235

142. **Cernica,** Fundeni, pe A2 S.U. 73 mp, curte 1000 mp, 3 cam., 2010, la cheie, proprietar, vand casa noua si teren 1.000 mp la 16km de Bucuresti pe A2, 3 camere, baie, bucatarie, pivnita, garaj. Pomi fructiferi, pe rod, gard, gazon. Toate actele. Pret negociabil la adresa **41.300 €;** ☎0728.781.671

VAND CASA DUPLEX IN ZONA CENTRALA DIN VOLUNTARI.

Teren 150 mp.
Parter format din: 1 living, 1 bucatarie si un wc de serviciu (50 mp).
Etaj format din: 2 camere, 1 baie si 1 dressing (50 mp).
Mansarda formata din: 2 camere, 1 baie si 1 dressing (50 mp).
Balcon etaj 1: 4 mp.
Caramida 30 cm, izolatie exterioara 12 cm, geamuri Sallamander 6 camere, tripan.

PRET: 120.000 €

Persoana contact- Valentin: 0742.631.949

143. **Cheia** de Prahova S.U. 100 mp, curte 500 mp, 3 cam., 2002, la cheie, de vanzare vila la Cheia de Prahova/ schimb cu locuinta in Bucuresti, apa curenta, canalizare, energie electrica, acoperis din tabla, izolatie BCA, constructie 2002. Detalii la telefon **69.000 €;** ☎0729.732.097

144. **Cheia,** curte 600 mp, 235 Euro/mp supr. construita, termopan, Lindab, termoizolatie, toate utilitatile; ☎0729.914.495

145. **Cheile** Dambovicioarei, jud. Arges, zona Bran-Rucar S.U. 125 mp, curte 482 mp, 4 cam., 2001, Str. Drum Ciocanu, casa vacanta P+etaj, 4 cam., buc, 2 bai-dependinte, constr. lemn-izolatii, tencuieli. Garaj 30ml. Teren 482mp/ d=17m. Mobilata, utilata, zona de vis. Discutabil. www.uig.ro, **43.000 €;** ☎0722.511.217/ 0762.628.915

146. **Chiajna** vila S.U. 220 mp, curte 386 mp, 4 cam., 2011, la cheie, **130.000 €;** ☎0737.381.511 office@realtorshub.ro

147. **Chiajna,** Dragomiresi, Sabareni, S.U. 120 mp, curte 400 mp, 4 cam., 2018, la cheie, 15 minute Militari, vila P+1 direct la strada asfaltata, la cheie, gresie, faianta, parchet, obiecte sanitare, patru camere, 2 bai terasa, pivnita, toate utilitatile racordate, centrala, calorifere. Accept credit, **80.000 €;** ☎0745.981.616

148. **Chiajna,** Rosu, Dudu S.U. 105 mp, curte 300 mp, 4 cam., 2018, in constructie, Vanzare vila deosebita, p+1, 3 dormitoare, living, 2 bai, dresing, bucatarie, spatiu de depozitare, materiale de calitate. Predare la alb sau la cheie. Se accepta credit, **105.000 €;** ☎0733.901.585 tflorentinadaniela@yahoo.com

149. **Chiajna,** Rosu, Dudu S.U. 120 mp, curte 221 mp, 4 cam., 2017, la cheie, vile, p+1+pod, bucatarie, living, 3 dormitoare, debara, 3 bai, balcon, maxi taxi, finisaje de calitate, se accepta credit. Casele se pot predala alb la pretul de 105000 iar la cheie la 115000. Toate actele, **105.000 €;** ☎0733.901.585 tflorentinadaniela@yahoo.com

150. **Chiajna,** sat Dudu S.U. 600 mp, curte 700 mp, 12 cam., 2009, duplex, fiecare vila are cate 300 mp suprafata utila avand 6 camere, bai si bucatarie. Regim de inaltime: P+1+M, teren aferent cate 350 mp pt fiecare vila.duplexul nu este finisat, este la gri **85.000 €;** ☎0760.266.666 romanescu.rgr@gmail.com

151. **Chiajna,** sat Dudu S.U. 290 mp, curte 460 mp, 6 cam., 2009, la cheie, vila este structurata p+1+m, la parter se afla: living 40 mp, baie, bucatarie, dormitor, la etaj sunt 3 dormitoare si 2 bai, mansarda este impartita in 2 camere, **120.000 €;** ☎0760.266.666 romanescu.rgr@gmail.com

152. **Chiriugiu,** S.U. 157 mp, curte 200 mp, 5 cam., 1943, la cheie, agentie vinde casa/vila in zona Chirigiu, 1943, reconsolidata 2006, 157 mp. utili, 200 mp. teren, g, f, p, t, gaze, centrala proprie, canalizare, curent, 10 minute pana la Unirii, strada curata, scoli, 135000 euro, **135.000 €;** ☎0760.654.548 viorica.concept@yahoo.com

153. **Chitila, S.U. 180 mp, curte 250 mp, 2008, vand vila P+1, teren d. 15, 3 dormitoare, 2 bai, 2 holuri, living, gaze, lumina, apa, canalizare etc., 127.000 €; ☎0762.988.228**

154. **Chitila,** soseaua Chitilei, str. Demnitatii, S.U. 150 mp, curte 144 mp, 4 cam., 1998, vila S+P+ET+Pod mansardabil. Const. cadre beton, caramida. Su 145,50 mp. Se vinde mobilata, utilata. Accept credit. Acte complete, **149.500 €;** ☎0722.511.217/ 0762.628.915 uigimob@yahoo.com

155. **Ciofliceni,** Snagov, S.U. 500 mp, curte 1000 mp, 8 cam., 2008, la cheie, Snagov, Ciofliceni, stradal p+1+m, 500 mp utili, 4 dormitoare, birou, 5 bai, living, bucatarie, spatii depozitare, garaj, piscina, sala de sport, spalatorie, camera tehnica, cent., **329.000 €;** ☎0769.076.168/ 0724.306.586 valentincristea2001@yahoo.com

156. **Ciolpani** S.U. 160 mp, curte 1100 mp, 4 cam., 2015, la cheie, casa la cheie cu toate utilitatile, deschidere in asfalt de 30 m, gradina cu gazon si pomi, subsol 30 mp, **110.000 €;** ☎0723.049.152 any_nistor@yahoo.com

157. **Ciolpani,** S.U. 200 mp, curte 500 mp, 5 cam., 2016, in constructie, vila in constructie, stadiu la gri, structura beton si caramida deschidere 18 m, p+m, 110 mp pe nivel, izolatie mansarda cu spuma polierotamica anvelopata exterior, gard curte 500 mp, **49.900 €;** ☎0723.049.152 any_nistor@yahoo.com

158. **Ciolpani,** Ilfov S.U. 110 mp, curte 1300 mp, 4 cam., 2013, la cheie, vanzare sau schimb cu apartament in Bucuresti casa mare cu teren generos in Ciolpani, zona Luparie, langa podul peste Ialomita. **56.000 €;** ☎0744.349.967 office@erre.ro

159. **Ciolpani,** Piscu, 20 km de Otopeni, S.U. 207 mp, curte 500 mp, 4 cam., 2008, la cheie, str. Olarilor, an 2008, duplex p+e+m, 500- 400 mp fara finisaje int., 270 mpc fiecare, asfalt, toate utilitatile, Porotherm, Lindab, Gealan, inaltime gard 2,5 m, 135.000-108.000 euro, variante, **108.000 €;** ☎0722.503.050/ 0721.413.093 aureldumitrache57@yahoo.com

160. **Cismigiu** parc, S.U. 207 mp, curte 1 mp, 5 cam., 2007, la cheie, triplex modern premium str. Ostasilor, S+P+1, premiat Best of Igloobest 2007-2017 compus din: spatiu comercial, vitrina, parter, stradal, plus crama/living; apt P +1 design scandinav. **470.000 €;** ☎0722.912.924/ 0767.922.400 cordialimobiliare@yahoo.com

161. **Clinceni,** S.U. 107 mp, curte 421 mp, 4 cam., 2017, la cheie, casa pe parter, cu 2 bai, bucatarie inchisa sau deschisa, gard. Se vinde la cheie. Casa se afla intr-un cartier de vile, **67.000 €;** ☎0770.391.046/ 0771.429.370

162. **Clinceni,** S.U. 103 mp, curte 330 mp, 3 cam., 2018, la cheie, ocazie, casa la super pret, pe parter 103 mp, 330 mp curte, cu utilitati (gaze, apa, energie electrica). Ultimele doua case, **48.000 €;** ☎0770.391.046 office@liderimob.srl

163. **Clinceni,** S.U. 110 mp, curte 400 mp, 4 cam., 2017, la cheie, oferta, casa pe parter, individuala, 4 camere, 2 bai, pod, utilitati (gaze, electricitate, fibra optica RCS), teren 410 mp, la cheie. Toate utilitatile. Va puteti alege finisajele. Ultimele 4 case; **67.000 €;** ☎0770.391.046 office@liderimob.srl

164. **Clinceni,** Domnesti, duplex la cheie comision 0% S.U. 115 mp, curte 220 mp, 4 cam., 2018, la cheie, ansamblu rezidential, vila duplex 4 camere, p+1+pod, suprafata 170 mp, teren 220 mp, 2 gr. Sanitare, gaze, curent, apa din put propriu, fosa septica, centrala, la 200 m bariera Prelungirea Ghencea, **75.000 €;** ☎0746.097.005 emilian@bostenaru.ro

165. **Colentina** - Doamna Ghica, S.U. 250 mp, curte 435 mp, 5 cam., 2006, la cheie, vila 5 camere, S+P+1 suprafata utila 250 mp. teren 435 mp, renovata 2015, 5 camere, garaj automat - 3 locuri auto, mobilata si utilata la cheie, intabularepret discutabil; **235.000 €;** ☎021.231.23.18/ 0731.144.159

166. **Colentina** Carffour, Dedeman,aproape de Niro-Europa S.U. 160 mp, curte 120 mp, 5 cam., 2012, la cheie, vila gen duplex, noua, zona foarte linistita, P+1ET.+M, caramida poroterm, structura din beton armat, izolata termic, finisata modern, centrala termica, accesibila imediat, cadastru, intabulare, energetic. **159.000 €;** ☎021.688.08.67/ 0722.614.867

167. **Colentina** Sportului S.U. 75 mp, curte 250 mp, 2 cam., 1960, la cheie, casa din caramida foarte solida, strada asfaltata, parchet din lemn masiv, semidec.a, **100.000 €;** ☎0722.330.307/ 0723.272.097 carinaimobiliare@yahoo.com

168. Colentina, S.U. 95 mp, curte 90 mp, 3 cam., 2017, la cheie, particular, p+1, 2 bai, 68.000 €; ☎0726.669.290/ 0728.920.843

169. **Colentina,** proprietar, casa curte; ☎0761.598.922

170. **Colentina,** Andronache S.U. 70 mp, curte 160 mp, 4 cam., 1978, la cheie, casa 4 camere, gaze, apa, canalizare, curent electic, teren 160m, acces mijloace transport, **85.000 €;** ☎0733.209.282/ 0770.993.352

171. **Colentina,** Andronache, pozitie buna, comision 0, S.U. 60 mp, curte 184 mp, 3 cam., 1950, demolabila, str Oituz la intrare, paianta demolabila sau renovabila, toate utilitatile in casa, gaze la sobe, canal si apa. Pozitie ideala pentru constructie vila, posibilitate extindere, deschidere 6,71 ml la Oituz. **63.000 €;** ☎0725.540.400 vlad.trimbitasu@gmail.com

172. **Colentina,** Andronache, str. Zamfir Nicolae, vila S.U. 250 mp, curte 313 mp, 5 cam., 2008, la cheie, vila Colentina, Andronache, str. Zamfir Nicolae, langa statia de autobuz 682, p+1+m, garaj 70 mp+ terasa deasupra, 3 bai, living, bucatarie, suprafata utila 250 mp, suprafata teren 313 mp, 2008. **174.000 €;** ☎0723.122.530 office_pifartdesign@yahoo.com

173. **Colentina,** Fundeni, S.U. 305 mp, curte 205 mp, 7 cam., 1996, la cheie, parc, 7 camere, s+p+1+mans., amprenta 75 mp, fundatie si structura de rezistenta independenta, 2 centrale, curte libere 130 mp, 2 bucatarii, 3 bai, terasa, singur curte. Neg. **229.000 €;** ☎0722.216.231

174. **Colentina,** Fundeni, S.U. 75 mp, curte 180 mp, 3 cam., 1960, demolabila, restaurant Margineni, semi-stradal, 180 mp teren, deschidere 6 m, zona supercurata, toate actele gata de vanzare, casa demolabila sau renovabila, urgent. **64.900 €;** ☎0730.928.310 trimbitasu@gmail.com

175. **Colentina,** Gherghitei, exclus agentii, S.U. 164 mp, curte 90 mp, 3 cam., 2014, la cheie, proprietar, casa etaj plus mansarda, amenajat, 3 bai dormitoare, living mare, open space, balcon mare, terasa mansarda, curat **159.000 €;** ☎0722.443.141

176. **Colentina,** Sportului, curte 200 mp, vand casa consolidata, toate utilitatile, zona linistita, neg., **75.000 €;** ☎0734.423.067

177. **Comarnic,** S.U. 150 mp, curte 1850 mp, 5 cam., 2009, la cheie, vand casa vacanta, zona drumul Secariei, priveliste Valea Prahovei - Breaza, utilitati apa, electrica, gaze in apropiere, finisaje la cheie **115.000 €;** ☎0744.365.515 traian_simion@yahoo.com

178. **Comarnic,** Valea Prahovei, S.U. 70 mp, curte 700 mp, 3 cam., 1930, Comarnic, casa de din lemn, 700 mp teren, garduri si porti noi, apa, canal, gaze, curent, pozitie extraordinara, casa 70 mp, vedere panoramica Valea Prahovei, livada tanara pe rod, asfalt, ☎0723.521.760 gabriel.cioroiu@yahoo.com

179. **Comuna** 1 Decembrie, vila de langa livada cu ciresi S.U. 192 mp, curte 499 mp, 5 cam., 2011, la cheie, propun spre vanzare o vila frumoasa in comuna 1 Decembrie ce detine 5 camere, 3 grupuri sanitare, bucatarie, garaj si 2 terase. Are 192 de mp utili si aproape 500 de mp de curte. **108.000 €;** ☎0731.026.636 office@zonere.ro

180. **Comuna** 1 Decembrie, vila parter +etaj, S.U. 168 mp, curte 1200 mp, 4 cam., 2008, la cheie, vila parter+etaj com. 1 Decembrie, teren 1200 mp, utili 160 mp, zona de vile, strada asfalta; **49.000 €;** ☎0732.592.007 georgedann74@yahoo.com

181. **Comuna** Adunatii Copaceni, sat Mogosesti, curte 1100 mp, 3 cam., Giurgiu, 25 km de Bucuresti, vand casa caramida, hol, bucatarie, baie; ☎0727.614.965

182. **Comuna** Aninoasa, Jud. Arges, casa si teren, S.U. 63 mp, curte 915 mp, 3 cam., 1970, la cheie, casa din caramida construita in anii '70, fundatie din beton, acoperis tigla, anexa de 46 mp (grajd cu pod/ faneata), teren (cu pomi/ livada) in Comuna Aninoasa, Arges, intr-o zona linistita. **9.800 €;** ☎0747.021.020 land@resources.ro

183. **Comuna** Berceni, S.U. 100 mp, curte 120 mp, 3 cam., 2018, la cheie, Comuna Berceni, case la pret de apartament. **52.900 €;** ☎0784.327.727 calinalex808@yahoo.com

184. **Comuna** Berceni, S.U. 102 mp, curte 170 mp, 4 cam., 2018, la cheie, vila com. Berceni la 76000 euro, negociabil la plata cash. Cu o suprafata utila de 99.08 mp+2,75 balcon + 8.30 terasa si o curte de 170 mp. Se poate achizitiona si prin orice credit. Parcare inclusa. **76.000 €;** ☎0727.261.214/ 0726.757.659

185. **Comuna** Berceni, Cartierul Nou, str. Ion Creanga, P+E+O, teren 600 mp, toate utilitatile, RATB, scoala, gradinita la 30 m, planul 2 de la DJ, **97.000 €;** ☎0769.433.356

186. **Comuna** Berceni, comision 0, S.U. 120 mp, curte 215 mp, 4 cam., 2017, la cheie, p+1, vila p+1, 4 camere si dependinte, living, 3 dormitoare, suprafata 120 mp, ter. 215mp, utilitati, centrala, bucatarie mobilata si utilata, la cheie. WhatsApp, tel; **65.000 €;** ☎0744.570.957 adalexhouse@gmail.com

187. **Comuna** Berceni, str. Branduselor, vila P+1E+M, S.U. 240 mp, curte 450 mp, 5 cam., 2010, la cheie, dupa centura, IMGB va oferim la vanz pe str. Branduselor o vila noua din 2010 P+1E+M avand 2 buc., o cam. tehnica, beci, 4 gr sanitare,teren cu D= 30 m, **118.000 €;** ☎0733.657.211 danyion67@yahoo.com

188. **Comuna** Berceni, strada Mierlei, comision 0, S.U. 120 mp, curte 250 mp, 5 cam., 2017, la cheie, vila 5 camere (4 dormitoare), dependinte, teren 250 mp, gard, fosa, gaze, curent, centrala, gresie, faianta, parchet, la cheie. Pret 77.000. Euro. WhatsApp, tel., **77.000 €;** ☎0744.570.957 adalexhouse@gmail.com

189. **Comuna** Bucov, sat Valea Orlei, jud Prahova S.U. 120 mp, curte 10000 mp, 3 cam., 1990, la cheie, vand casa cu teren agricol cultivat cu vita de vie nobila in suprafata de 10000 din care 1000 mp intravilan in comuna Bucov, sat Valea Orlei jud Prahova, toate utilitatile (gaz, apa, curent), **230.000 €;** ☎0740.945.760 valentinradu2003@yahoo.com

190. **Comuna** Cerasu, judetul Prahova, S.U. 85 mp, curte 2800 mp, 3 cam., 2013, la cheie, 3 camere (hol, bucatarie, baie, camera centrala, camera tehnica, terasa, mansarda neamenajata)Constructie 2013, din lemn; **45.000 €;** ☎0728.034.590 rasebts@yahoo.com

191. **Comuna** Clejani, jud. Giurgiu, casa in constructie, cu o curte de 2.500 mp, neg., **14.000 €;** ☎0765.202.036

192. **Comuna** Cornatelu, judetul Dambovita, S.U. 700 mp, curte 3800 mp, 12 cam., 1932, la cheie, Conac interbelic, o constructie cu o arhitectura deosbita, pe un domeniu de 3,8 ha, cu multiple anexe si deschidere de 320 ml la lac.30 de min de mers cu masina de la iesirea de pe sos.Chitila. Necesita amenajare. **450.000 €;** ☎0725.540.400 vlad.trimbitasu@gmail.com

193. **Comuna** Dascalu, Sat Gagu, Drum Judetean 200, S.U. 150 mp, curte 1000 mp, 6 cam., 2018, in constructie, Gradistea de vanzare, casa la rosu, 150 mp+Teren 1000 mp, in Comuna Dascalu, Sat Gagu, stradal, la 23 km de Bucuresti. Pozitie deosebita, ideal afacere +locuinta ! se preteaza pentru gpl si locuinta; **29.000 €;** ☎0764.163.502 florinsandu1970@gmail.com

194. **Comuna** Garbovi, Ialomita, S.U. 237 mp, curte 1600 mp, 4 cam., Pacii nr. 29, vanzare casa constr. `70-`80, 3 holuri, 1 veranda cu bucatarie, anexe 83 mp, grajd, porumbar, magazie, crama- garaj 43 mp, teren desc. 25 m, are apa curenta, gaze, energie electrica, 70 km de Bucuresti, disc. **20.000 €;** ☎0771.685.580

195. **Comuna** Ghimpati, judet Giurgiu, S.U. 100 mp, curte 1600 mp, 4 cam., 1970, la cheie, casa in com. Ghimpati, jud. Giurgiu, km 37 pe DN E70 Bucuresti - Alexandria). Casa 100 mp, caramida. Teren 1600 mp. Casa are 4 camere, 2 holuri, frumos compartimentate, un beci, apa, merita vazuta. **36.500 €;** ☎0770.587.992 claudiaelena1985@gmail.com

196. **Comuna** Malu Rosu , jud. Ialomita S.U. 90 mp, curte 1150 mp, 5 cam., 1970, vand casa 5 camere, 90 mp + anexe + teren 1150 mp in comuna Malu Rosu, jud. Ialomita. Casa complet refacuta, mobilitata, multiple imbunatatiri. Mai multe detalii la telefon; **12.000 €;** ☎0763.625.270 ciprianmateescu@gmail.com

197. **Comuna** Nuci, la 45 km de Bucuresti, S.U. 135 mp, curte 2284 mp, 4 cam., 1995, la cheie, casa + teren. Vand casa lemn Comuna Nuci, fundatie beton, etaj, S construita 166 mp, iesire la drum asfaltat, **55.000 €;** ☎0723.162.250

198. **Comuna** Odobesti, Dambovita, sat Crovu, vand casa+ dependinte, curte 1840 mp, pret neg. ☎0733.215.065

199. **Comuna** Petrachioaia, Ilfov S.U. 67 mp, curte 900 mp, 3 cam., 1966, la cheie, casa la 23 km de Bucuresti, 3 camere, hol, bucatarie, 900 mp 21.000E negociabil sau schimb cu garsoniera in sector 2-3, ofer diferenta **21.000 €;** ☎0748.315.840

200. **Comuna** Radovanu, Soseaua Principala S.U. 71 mp, curte 1400 mp, 3 cam., 1976, la cheie, Comuna Radovanu, vand casa de 4 camere, p+pod, cu amprenta de 71mp, din caramida, baie, bucatarie, put in curte, constructie 1976, si teren 1400 mp. Accept si schimb cu apartament/ casa in Bucuresti, **18.000 €;** ☎0785.107.800 dmyrela58@gmail.com

201. **Comuna** Rasmiresti, Teleorman, 3 cam., vand casa baie, bucatarie, pomi, vita, supraf. 1.300 mp, acte la zi, neg., **26.000 €;** ☎0731.149.708

202. **Comuna** Varasti, la 12 km de centura Berceni, stradal, spatiu comercial + casa si teren 1.300 mp, centrala proprie, 11 calorifere; ☎0723.008.936

203. **Comuna** Vasilati, Calarasi, vand casa. Relatii la tel. ☎0722.902.099

204. **Comuna** Vidra, S.U. 88 mp, curte 1244 mp, 3 cam., 2000, la cheie, vand casa in com. Vidra, sos. principala, cu suprafata de 88 metri patrati, teren 1200 mp.Casa are centrala proprie pe gaz. Zona este superba, la distanta de 12 kilometri de Bucuresti, **56.000 €;** ☎0737.988.994 marius@comunaberceni.ro

205. **Constanta,** cladire P+1+2+mansarda si subsol S.U. 240 mp, curte 310 mp, 12 cam., 1909, la cheie, vanzare cladire Constanta cu spatiu comercial la parter cu supraf 104 mp (are subsol), intrare separata, din starda. Suprafata toatala teren 310 mp, supraf utila 240 mp, curte int. 75 mp. Bv Tomis nr 88. **350.000 €;** ☎0726.379.676 lxndr_dumitriu@yahoo.com

206. **Constanta,** Jud. Constanta, particular, curte 1260 mp, casa str. Comarnic nr. 16, cu teren 30 deschidere. Cer si ofer seriozitate, **150.000 €;** ☎0774.657.622/ 0762.623.399

207. **Constanta,** sat Sibioara, Strada Pescarilor, S.U. 82 mp, curte 4000 mp, 4 cam., 1990, casa 82 mp, anexe, teren 4000 mp, suprafata: 82.40 mp, la cheie; **43.000 €;** ☎021.406.91.09

208. **Corbeanca** S.U. 195 mp, curte 600 mp, 4 cam., 2016, la cheie, vila superba in complexul residential Paradisul Verde, **248.000 €;** ☎07443242094 sebastian.rotariu@yahoo.com

209. **Corbeanca** Forest, S.U. 376 mp, curte 688 mp, 9 cam., 2008, la cheie, casa, P+M, open space generos, poate fi folosita atat ca locuinta, cat si pentru o afacere: gradinita, clinica, sala de fitness, birouri. **173.000 €;** ☎0744.552.223 office@marr-romania.ro

210. **Corbeanca** Forest, S.U. 183 mp, curte 287 mp, 7 cam., 2008, la cheie, direct proprietar, terasa de 32 mp, 4 bai, pentru locuit si/sau birouri, **163.000 €;** ☎0744.552.223 office@marr-romania.ro

211. **Corbeanca,** S.U. 250 mp, curte 500 mp, 7 cam., 2008, la cheie, aproape de DN1, Corbeanca Forest, paza 24/24, loc de joaca pentru copii, langa padure si lac, direct proprietar **173.000 €;** ☎0744.552.223 office@marr-romania.ro

212. **Corbeanca,** S.U. 100 mp, curte 330 mp, 4 cam., 2018, casa-vila 4 camere, 3 dormitoare, 3 grupuri sanitare, living, 2 terase, finalizare constructie 2017, suprafata utila 100 mp, 330 mp suprafata de teren, 2 locuri de parcare, **133.577 €;** ☎0744.357.447 office@mediacity.ro

213. **Corbeanca,** S.U. 120 mp, curte 400 mp, 4 cam., 2018, in constructie, casa-vila 4 camere, 3 dormitoare, living, 3 grupuri sanitare, 2 terase, finalizare constructie 2017, suprafata utila 120 mp, suprafata construita 165 mp, suprafata teren 400 mp, **168.087 €;** ☎0744.357.447 office@mediacity.ro

214. **Corbeanca,** S.U. 120 mp, curte 250 mp, 4 cam., 2018, la cheie, casa-vila tip duplex, 4 camere, 3 dormitoare, living, 2 terase, 3 grupuri sanitare, 120 mp utili, 250 mp teren. Pretul e de 100.000 de eur + tva 5%, la care se adauga 3800 de eur + tva 19% finisajele **105.000 €;** ☎0742.150.419 office@mediacity.ro

215. **Corbeanca,** S.U. 130 mp, curte 400 mp, 5 cam., 2017, la cheie, P + 1, 5 camere, 4 dormitoare, living, 3 grupuri sanitare, 2 terase, finalizare constructie 2017, suprafata utila 130 mp, suprafata construita 90 mp, suprafata teren 400 mp, 2 locuri de parcare **179.690 €;** ☎0744.357.447 office@mediacity.ro

216. **Corbeanca,** S.U. 500 mp, curte 2100 mp, 7 cam., 2000, la cheie, vand vila 500 mp, la intrare in Corbeanca, cu piscina, semineu, living 110 mp, 7 camere mari, 3 bai, terasa, curte si 2 anexe, str. Unirii nr. 88, in apropiere de DN1, izolata termic, zona linistita. **225.000 €;** ☎0743.369.677

217. **Corbeanca,** Ilfov, spre lac, Strada Independentei, S.U. 295 mp, curte 6726 mp, 5 cam., 2000, casa 295 mp + teren 6726 mp, suprafata: 295,62 mp, la cheie; **303.000 €;** ☎021.406.91.09

218. **Corbeanca,** Ilfov, Strada Unirii, S.U. 579 mp, curte 3382 mp, 16 cam., 1990, casa 579 mp, anexe, teren 3382 mp, la cheie, pret neg., **305.000 €;** ☎021.406.91.09

219. **Corbeanca,** padurea Petresti, S.U. 160 mp, curte 800 mp, 4 cam., 2008, la cheie, vila p+1, suprafata construita 160mp, amprenta 80 mp, 4 camere, centrala proprie, sauna, fosa septica, put, finisat, aproape de DN 1, langa padure, pret usor neociabil, **243.998 €;** ☎0747.140.370/ 0727.320.915

220. **Corbeanca,** Tamas, zona Frasinului, S.U. 200 mp, curte 500 mp, 5 cam., 2012, imobil P+etaj, amprenta -120 mp, desfasurat -240 mp, bucatarie, 3 bai, dependinte, terase. Teren 500 mp/d=18,80 m. Toate facilitatile. Accept credit, **115.000 €;** ☎0722.511.217/ 0762.628.915 uigimob@yahoo.com

221. **Corbeanca,** Tamasi, langa padure, S.U. 200 mp, curte 500 mp, 4 cam., 2012, la cheie, Corbeanca, vila individuala cu 500 mp teren, 4 camere, 2012, bucatarie inchisa, 3 bai, 2 terase, dressing, spatiu de depozitare, langa padure, fosa ecologica. Se vinde partial mobilata. Strada privata, **114.990 €;** ☎0770.710.991

222. **Cornesti,** Dambovita, S.U. 40 mp, curte 1000 mp, 3 cam., 1930, la cheie, de vanzare casa renovata total in Cornesti, Dambovita - izolatie, termopan, lindab, garaj, hidrofoare, magazie, livada - de vazut neaparat, **38.000 €;** ☎0744.378.385

Imobiliare vânzări CASE, VILE

223. **Cornesti,** Ibrianu, 47 km de Bucuresti, supraf. totala 2.400 mp, asfalt, gaze, apa la poarta, **20.000 €;** ☎0729.900.962

224. **Cornetu** S.U. 130 mp, curte 250 mp, 4 cam., 2018, la cheie, vila tip duplex constructie 2017, 3 dormitoare, 2 bai, living si bucatarie suprafata utila 130 suprafata construita 170, suprafata teren 250 mp **71.000 €;** ☎0724.226.342/ 021.312.59.99 cristian@k-imobiliare.ro

225. **Cornetu** casa individuala S.U. 250 mp, curte 450 mp, 4 cam., 2007, la cheie, 4 camere, 3 dormitoare, strutura beton, pereti BCA, plansee beton armat, garaj, pivnita, 2 bai, gresie, faianta, parchet, termopan, usa metalica, aer conditionat, curte amenajata, C+I, negociabil, **99.000 €;** ☎0730.556.914 ionnedea.khc@gmail.com

226. **Cornetu,** vand casa curte, 3 camere, acte in regula + ap. 3 camere cf. 1 + 3 locuri de veci; ☎0753.110.421

227. **Cornetu,** Ilfov, S.U. 220 mp, curte 628 mp, 4 cam., 2015, la rosu, vand casa sau schimb cu apartament, Cornetu, jud. Ilfov, casa este necompartimentata, cu scara interioara, tamplaria, geamurile si usile metalice sunt puse la parter. Mai multe informatii la telefon **65.000 €;** ☎0728.930.467 ionitamihaela85@yahoo.com

228. **Cornetu,** la 20 min. spre Alexandria, 5 cam., 2011, se propune spre vanzare o casa, la gri P+1+pod, 3 bai, acoperita cu lindab, acte, disc., **58.000 €;** ☎0723.331.471

229. **Cosoba,** Giurgiu S.U. 185 mp, curte 800 mp, 5 cam., 2010, Cosoba, jud. Giurgiu, vila p+m, an 2010, S. desf. 224 mp, 5 cam, 2 bai, wc serv., centrala paleti, 220-380 V, put cu hidrofor, fosa, teren 800 mp / d. 16 ml. Acte complete, **100.000 €;** ☎0722.511.217/ 0762.628.915 uigimob@yahoo.com

230. **Costinesti** jud. Constanta cartier de vile, S.U. 260 mp, curte 196 mp, 7 cam., 2006, la cheie, imobil vila construita 2006, zona linistita. teren 334 mp, amprenta la sol 138 mp, suprafata utila 260 mp cu terase; demisol, p ,e , m. Se vinde complet mobilat? si utilata. Protejata Neiguard, **109.000 €;** ☎0722.480.666/ 021.323.53.41 gospo.c@gmail.com

231. **Costinesti,** Constanta, Strada Liliacului, S.U. 110 mp, curte 525 mp, 3 cam., 2002, casa 110 mp + teren 525 mp, la cheie, **97.000 €;** ☎021.406.91.09

232. **Cotroceni** S.U. 221 mp, curte 100 mp, 4 cam., 1930, la cheie, proprietate eleganta dispusa pe d+p+m, consolidata/ renovata integral, 221 mp utili total, curte comuna, terasa proprie, centrala termica, finisaje de calitate, 2 dormitoare, living 40 mp, comsion 0%, **245.000 €;** ☎0730.252.252 contact@amaliatudor.ro

233. **Craiova** Rovine2, S.U. 200 mp, curte 3000 mp, 4 cam., 2007, la cheie, vand casa 200 mp plus teren intravilan 3000 mp in Craiova, cartier Rovine 2 (Troaca); **80.000 €;** ☎0720.874.407

234. **Cucuieti,** Calarasi, S.U. 137 mp, 2016, str. Ciresului, 20 km de Bucuresti, casa caramida plina, total teren 1103 mp, **31.000 €;** ☎0729.900.962

235. **Dacia,** Viitorului, vanzare casa, vila, S.U. 125 mp, curte 120 mp, 5 cam., 1949, la cheie, Dacia, Viitorului, casa, vila 5 cam s+p+1+ pod mansardabil, amenajata, impartita in 2 ap. 3 cam+b+b, centrala, si ap 2 cam b+b, centrala, boxa, totul la cheie, pret 149500 euro, comision 3%, rog seriozitate. **149.500 €;** ☎0722.560.930/ 0763.863.822 teraimobiliare@yahoo.com

236. **Daita,** Giurgiu, curte 2200 mp, 4 cam., caramida, camere mobilate, baie, bucatarie, gresie, faianta, boiler, fosa, beci, garaj, pomi, bolta, tel., antena tv, teren cu gard, disc., **22.000 €;** ☎0752.305.104

237. **Damaroaia,** lac Grivita, S.U. 229 mp, curte 450 mp, 4 cam., 2006, la cheie, casa intr-un complex format din doua vile duplex, cu circuit inchis, intr-o zona deosebit de frumoasa din nordul Bucurestiului si anume, cartierul Damaroaia. **295.000 €;** ☎0722.732.975 axadomenii@yahoo.com

238. **Dambovita,** Sat Lunca, Strada Cojocari, S.U. 106 mp, curte 877 mp, 5 cam., 1970, casa 106 mp + teren 877 mp, la cheie, pret neg., **30.000 €;** ☎021.406.91.09

239. **Dantelei,** S.U. 130 mp, curte 40 mp, 3 cam., 2017, la rosu, unitate in triplex in zona Dantelei, imobilul este in constructie la rosu, are 3 dormitoare, living, bucatarie, baie si grup sanitar, toate utilitatile. Pretul este 80000 euro. **80.000 €;** ☎0760.654.541 teodor.concept@yahoo.com

240. **Dascalu,** S.U. 190 mp, curte 1000 mp, 5 cam., 2016, la cheie, de vanzare casuta de lemn pe structura de beton situata intr-o zona linistita si verde a comunei Dascalu. Avantaje: confort termic, siguranta la seism, costuri reduse energie. Merita vazut. Comision 0%; **70.000 €;** ☎0769.250.545 contact@cristinamarin.ro

241. **Dealu** Frumos, zona Agnita, ocazie deosebita S.U. 135 mp, curte 750 mp, 6 cam., 2010, la cheie, Casa Saseasca, total reconstruita si renovata de catre arhitect, cu pastrarea elementelor originale, sura (hambar si anexe gospodaresti) pentru depozitare in spatele casei, foarte util si traditional, **30.000 €;** ☎0744.349.967 office@erre.ro

242. **Dealul** Mitropoliei, Parc Carol, Unirii, S.U. 180 mp, curte 245 mp, 6 cam., 2000, la cheie, cocheta, formata din 2 corpuri ne/independente-cabinet si locuinta, foarte aproape de Parc Carol, metrou Unirii-7 min, zona linistita de case, utilitatile si finisajele-noi, curte cocheta-90 mp, proprietate, **250.000 €;** ☎0726.777.877

243. **Dealul** Verde, Vidra S.U. 144 mp, curte 240 mp, 4 cam., 2018, la cheie, Vila in duplex de vanzare la rosu sau la cheie, parter din caramida Porotherm, etaj din lemn, 3 dormitoare, living, bucatarie, 2 bai, pt mai multe detalii contactati-ma, **65.000 €;** ☎0758.555.866 ccbt2008@gmail.com

244. **Decebal,** Matei Basarab, Popa Nan, S.U. 115 mp, curte 100 mp, 3 cam., 2015, la cheie, curte comuna, intrare separata, stradal, beci amenajat, hol 18 mp, lux, curte libera 110 mp, super finisaje, ap.metrou, optional mobilat/utilat, posibilitate masardare, ID: 900456. **155.000 €;** ☎0758.323.323 office@imobservicecenter.ro

245. **Dimitrie** Leonida. Proprietar, S.U. 121 mp, curte 211 mp, 4 cam., 2008, la cheie, vand vila P+1+pod, SC=155mp situata in cartier inchis cu poarta actionata electric, 40 de case, asigurand o protectie sporita copiilor . Acces rapid la metrou Dimitrie Leonida. **143.500 €;** ☎0723.644.369 adriana.florea@romstal.ro

246. **Doamna** Ghica, Colentina, S.U. 67 mp, curte 147 mp, 3 cam., 1980, casa 3 camere cu suprafata de 67 mp.Casa dispune de baie, bucatarie, living si 2 dormitoare, fiind dotata cu gresie, faianta, parchet, CT, gaze. Toate utilitatile. Teren 147 mp particular. Pret negociabil. **63.000 €;** ☎0763.145.552

247. **Dobroesti** S.U. 100 mp, curte 381 mp, 4 cam., 1950, demolabila, Satul vechi, apropiere primarie, casa batraneasca, renovabila/ demolabila, utilitati apa si curent in curte, gaze si canalizare la poarta, acces pe drum de servitute lat de 3,5ml, pret 55.000 euro, **55.000 €;** ☎0751.053.625/ 0751.053.622 sigmaserviceimob@yahoo.com

248. **Dobroesti,** S.U. 235 mp, curte 360 mp, 6 cam., 2010, la cheie, casa-amprenta de 80mp si 360 m teren complet mobilata si utilata. Parter: living, baie, bucatarie, camara, terasa fata si spate. Etaj:3 camere,1 baie si 2 terase. Mansarda inalta: open space, baie, dressing, **225.000 €;** ☎0724.529.575 daniel.tiu87@gmail.com

249. **Dobroesti,** Fundeni S.U. 110 mp, curte 218 mp, 3 cam., 2017, la cheie, Vila cartier nou de vile, acces facil Sos. Fundeni sau Cora Pantelimon, 2 dormitoare, 2 bai, dressing, terasa inchisa, finisaje de calitate, structura lemn, centrala, mobila bucatarie inclusa, toate utilitatile, **89.000 €;** ☎0742.002.667 preda.traian@gmail.com

250. **Dobroesti,** Fundeni, Pantelimon, S.U. 127 mp, curte 111 mp, 4 cam., 2018, in constructie, vila p+1+pod, living, 3 dormitoare, dressing, 3 bai, pod, terasa, parcare. Finisate complet- finisaje de cea mai buna calitate. Toate utilitatile: apa si canalizare din reteaua orasului, gaze, en. el. **136.255 €;** ☎0757.502.563 office@optimum-group.ro

251. **Dolj,** Craiova la 25 km, 12 hectare teren S.U. 1000 mp, curte 12 mp, 13 cam., 2006, la cheie, casa 1.000 mp utili, teren peste 12 hectare cu posibilitate extinere cu inca 2 pana la 17 hectare, avand lac artificial de circa 1 hectar, complet mobilata si utilata, la cheie. Comsion 0% **500.000 €;** ☎0726.077.077 office@zoomcity.ro

252. **Domenii,** ocazie, S.U. 220 mp, curte 300 mp, 6 cam., 2017, la cheie, vila noua P+1E, zona foarte linistita. Racord la toate utilitatile. Finisaje de cea mai buna calitate (lux). Necesita montaj de obiecte sanitare in bai si pardoseala in dormitoare **380.000 €;** ☎0745.016.543 dumi.cristea@yahoo.com

253. **Domenii,** sector 1, S.U. 450 mp, curte 215 mp, 8 cam., 2002, la cheie, vila cocheta, strada Zosima, P+E+M, suprafata totala 450 mp, crama, curte proprie, 8 camere, 4 bai, bucatarie mobilata si utilata, garaj, 3 terase, pret usor negociabil. **385.000 €;** ☎0744.490.108

254. **Domnesti** - Curtea Domneasca, bine ai venit acasa! S.U. 175 mp, curte 802 mp, 5 cam., 2013, la cheie, **240.900 €;** ☎0735.551.422 florin.toma@catoma.ro

255. **Domnesti** Clinceni la cheie, ansmablu rezidential S.U. 126 mp, curte 333 mp, 4 cam., 2018, la cheie, vila individuala, 4 camere, p+1+pod, 170 mp, living, 3 dormitoare unul cu baie proprie, bucatarie inchisa, centrala, 2 gr. sanitare, teren 333 mp, gaze, fosa, put forat, curent, drum betonat privat; **85.000 €;** ☎0746.097.005 emilian@bostenaru.ro

256. **Domnesti** zona Curtea Domneasca S.U. 270 mp, curte 550 mp, 5 cam., 2009, la cheie, vanzare casa p+1 si teren 550 mp. Proiectata si construita la cele mai inalte standarde de calitate. Mobilata si utilata. Curte amenajata gazon, flori, loc de joaca. Statie RATB la 200 m; **150.000 €;** ☎0756.202.024 proprietati.frumoase@gmail.com

257. **Domnesti,** S.U. 104 mp, curte 400 mp, 4 cam., 2017, la cheie, casa individula pe parter, 4 camere, 400 mp teren, 100 mpsu, living, 3 dormitoare, bucatarie, 2 grupuri sanitare, centrale, calorifere, se amenajeaza la cheie cu alegerea finisajelor, drum acces 8 m, **68.499 €;** ☎0770.710.991

258. **Domnesti,** S.U. 120 mp, curte 330 mp, 4 cam., 2017, la cheie, case individuale pe parter, curte 330 mp, 3 dormitoare, 2 bai, living cu bucatarie. Structura cadre din beton armat cu zidarie de caramida porotherm, izolate cu polistiren austrotherm de 10 cm, **65.000 €;** ☎0723.122.530 teodora.pivniceru@yahoo.com

259. **Domnesti,** S.U. 120 mp, curte 320 mp, 3 cam., 2017, la cheie, duplex caramida, terasa si foisor, foisorul inchis poate fi folosit ca magazie. 3 camere, 1 etaj, exclus agentie imobiliara. **69.000 €;** ☎0746.144.113 alina_piticut@yahoo.com

260. **Domnesti,** S.U. 90 mp, curte 250 mp, 4 cam., 2017, la cheie, ocazie, casa pe parter 2 camere+2 camere cu baie bucatarie la mansarda, baie, bucatarie inchisa, hol, 2017, caramida, curte amenajata 250 mp, **55.500 €;** ☎0770.391.046 office@liderimob.srl

261. **Domnesti,** S.U. 200 mp, curte 361 mp, 5 cam., 2006, la cheie, proprietar vand casa in Domnesti, toate utilitatile (gaze, apa, canalizare, internet si cablu TV prin fibra optica), acoperis Lindab (Bilka). **79.000 €;** ☎0722.140.729

262. **Domnesti,** casa individuala 155 mp construiti, 400 S.U. 120 mp, curte 400 mp, 3 cam., 2016, la cheie, Casa individuala in Domnesti, 500 m de Prelungirea Ghencea 500 m de Prelungirea Ghencea, la intrarea in Domnesti, strada Leului nr. 9, teren 400 mp20m x 20m)+100 mp drum servitute, **124.500 €;** ☎0723.687.648 rezidentialdomnesti@yahoo.com

263. **Domnesti,** Ciutaci, S.U. 60 mp, curte 110 mp, 2 cam., 2015, 2 camere + dependinte, bai, bucatarie, utilitati, centrala termica, usor negociabil, **40.000 €;** ☎0724.556.353

264. **Domnesti,** Clinceni strada asfaltata, S.U. 120 mp, curte 320 mp, 4 cam., 2017, la cheie, ocazie, vila, 120 mp, P+1+pod, la cheie 2017, living, 3 dormitoare, bucatarie inchisa, 2 holuri, 2 bai, 2 balcoane, pivnita, pod, curte 320mp, cu utilitati, aproape de scoala, gradi, accepta credit. **59.999 €;** ☎0770.710.991

265. **Domnesti,** Clinceni, S.U. 118 mp, curte 340 mp, 4 cam., 2018, la cheie, duplex langa cartierul Curtea Domneasca, str. Radului, Uverturii, p+1, 150 mp construiti, gaze, curent, canalizare, apa curenta, 3 bai, 3 dormitoare, living, bucatarie, dresing **87.600 €;** ☎0722.309.711 reluotelescu1@yahoo.com

266. **Domnesti,** Clinceni, S.U. 120 mp, curte 320 mp, 4 cam., 2018, la cheie, vila noua tip duplex,120 mp, p+1+pod la cheie,g, f, t, um, zona linistita. Living + 3 dormitoare, bucatarie, 2 holuri, 2 bai, 2 balcoane, pivnita, pod inalt 70 mp, curte 320mp. Ulitilitati. Proprietar, **60.000 €;** ☎0799.008.007

267. **Domnesti,** Clinceni, Prelungirea Ghencea, S.U. 125 mp, curte 250 mp, 4 cam., 2017, in constructie, Bialuc Residence, va prezinta spre vanzare un duplex cu regim de inaltime: P+1Et+M; 4 camere, 3 bai, curte, finisaje import Italia, centrala proprie.Discount 10% din suma care se ofera ca avans, **74.990 €;** ☎0720.134.876 office@vanzare-case-si-apartamente.ro

268. **Domnesti,** Curtea Domneasca, S.U. 140 mp, curte 311 mp, 4 cam., 2018, la cheie, oferta, vila 4 camere, Domnesti la 1 km de centura, in cartierul Curtea Domneasca, cu toate utilitatile, (apa, canalizare, gaze, electrica) la cheie, iar finisajele pot fi alese de viitorul proprietar, **74.000 €;** ☎0770.391.046/ 0771.429.370 office@liderimob.srl

269. **Domnesti,** Curtea Domneasca, S.U. 160 mp, curte 350 mp, 4 cam., 2017, la cheie, oferta, vila individuala Domnesti la 500 m de centura, 4 camere, 3 bai, cu toate utilitatile, curte amenajata si pavata, ultima vila din ansamblul rezidential, **69.000 €;** ☎0770.391.046/ 0771.429.370 office@liderimob.srl

270. **Domnesti,** Curtea Domneasca, S.U. 180 mp, curte 450 mp, 4 cam., 2017, la cheie, super oferta, vila Domnesti la 500 m de centura, cu garaj, foisor, beci, curte amenajata si pavata cu toate utilitatile. **75.000 €;** ☎0770.391.046/ 0771.429.370 office@liderimob.srl

271. **Domnesti,** exclusivitate vila deosebita amplasare excelenta, comision 0 S.U. 260 mp, curte 1000 mp, 6 cam., 2005, la cheie, **176.000 €;** ☎0729.539.539 amalia.marinschi@apollons.ro

272. **Domnesti,** Ilfov, S.U. 120 mp, curte 221 mp, 3 cam., 2017, la cheie, vila curte 250 mp, canalizare, apa, gaze, strada asfaltata si iluminata, Curtea Domneasca, la 1 km de centura. Bucatarie 20 mp, terasa cu sezlonguri, gradina amenajata, parcare, ac, **75.000 €;** ☎0770.391.046 office@liderimob.srl

273. **Domnesti,** la 500 mp de statia de autobuz, asfalt S.U. 121 mp, curte 450 mp, 4 cam., 2017, vila p+1, individuala, curte 450 mp, 2017, 120 mp su, living, bucatarie, 3 dormitoare, 2 bai, dressing, terasa, curent, gaze, fosa septica, put+hidrofor, drum 9m, asfalt , se pot alege finisajele, **67.999 €;** ☎0770.710.991

274. **Domnesti,** Putul Olteni S.U. 140 mp, curte 600 mp, 3 cam., 2012, la cheie, particular vand vila Domnesti, Putul Olteni, 3 camera, 2bai, semineu, centrala gaz,construita 2012, izolata, termpoan, gresie, faianta, parchet, etc. Se vinde utilata si mobilata **95.000 €;** ☎0722.321.991

275. Domnesti, sat Teghes, S.U. 160 mp, 2010, la rosu, vila p+1, langa padure, beton, caramida, loturi intravilan, 10 euro/mp, 30.000 €; ☎0754.489.208

276. **Domnesti,** str. Fortului, unitate militara, S.U. 150 mp, curte 250 mp, 4 cam., 2017, la cheie, vand vila tip duplex tip 1, 150 mp construiti, 250 mp teren, 3 dormitoare, dressing, living, 2 bai, bucatarie, terasa. **78.000 €;** ☎0723.122.530 office_pifartdesign@yahoo.com

277. **Domnesti,** str. Fortului, unitatea militara, S.U. 99 mp, curte 330 mp, 4 cam., 2018, la cheie, vand casa individuala pe parter, 99 mp utili, curte 330 mp, 3 dormitoare. **65.000 €;** ☎0723.122.530 office_pifartdesign@yahoo.com

278. **Domnesti,** Teghes, S.U. 136 mp, curte 350 mp, 4 cam., 2018, la cheie, ocazie, 529 euro/mp util! Vila 4 cam. Domnesti-?eghes, confortabila, p+1+pod=170 mp construiti (136 utili). Living 30 mp. Dormitoare 3x14,2 mp Bai 3,Terase 2, balcoane 2, trepte stejar, parchet alb cl 33, **67.000 €;** ☎0725.094.777 alden_profesional@hotmail.com

279. **Domnesti,** Unitatea Militara, S.U. 90 mp, curte 250 mp, 3 cam., 2018, la cheie, Casa Domnesti, 3 camere , bucatarie, baie, hol, terasa, cu utilitati (gaze, curent, fibra optica RCS). **50.000 €;** ☎0770.391.046/ 0771.429.370 office@liderimob.srl

280. **Domnesti,** Unitatea Militara, S.U. 140 mp, curte 350 mp, 3 cam., 2018, la cheie, oferta, vila 3 camere, 2 bai, bucatarie, terasa, balcon. Pod. Vila este situata in zona unitatii militare din strada Fortului si se vinde la cheie **59.500 €;** ☎0770.391.046/ 0771.429.370 office@liderimob.srl

281. **Domnesti,** Unitatea Militara, S.U. 90 mp, curte 330 mp, 3 cam., 2018, la cheie, super oferta, casa Domnesti la pret de garsoniera, 3 camere, baie, bucatarie, 2 terase, cu utilitati, **46.000 €;** ☎0770.391.046/ 0771.429.370 office@liderimob.srl

282. **Domnesti,** Unitatea Militara, S.U. 120 mp, curte 250 mp, 4 cam., 2018, la cheie, vile in duplex 4 camere, 120 mp, curte 250 mp, cartier rezidential, cu utilitati. **77.000 €;** ☎0770.391.046/ 0771.429.370 office@liderimob.srl

283. **Dorobanti** S.U. 180 mp, curte 200 mp, 6 cam., 1930, casa, parter+mansarda, c-tie 1935, 90 mp pe nivel, 6 camere, 2gr sanitare pe etaj, renovabila, acte facute, locatie excelenta; **260.000 €;** ☎0724.370.636 mfirut@yahoo.com

284. **Dorobanti,** S.U. 130 mp, curte 50 mp, 4 cam., 1950, la cheie, vila Dorobanti HP+1E toate utilitatile, restaurata in totalitate in 2011, patru camere, doua bucatarii, doua bai, singur curte; **235.000 €;** ☎0722.735.801 costeacatalin7@gmail.com

285. **Dorobanti,** Piata, S.U. 264 mp, curte 305 mp, 8 cam., 1960, la cheie, vila p+1e+m, 8 camere, 264 mp totali, curte libera- 200 mp, front stradal- 10 m, amprenta- 105 mp, 4 bai, garaj- 2 locuri de parcare, spatii de depozitare, renovata, parchet, gresie, faianta, termopan, **449.000 €;** ☎0724.299.311 mariuseurobest@gmail.com

286. **Dragomiresti** Deal, S.U. 204 mp, curte 402 mp, 4 cam., 2006, la cheie, 6 km din Militari, 1 living, 3 dormitoare, 3 gr, san.p+1+pod, garaj, pivinita sub garaj, gaze, put, fosa, centrala termica in condensatie, pereti din caramida grosime 50 cm, izolatie ext. 10 cm **150.000 €;** ☎0734.830.800

287. **Dragomiresti** Deal, Bacu S.U. 150 mp, curte 550 mp, 4 cam., 2012, la cheie, casa de vanzare Dragomiresti Deal Bacu toate utilitatile **85.000 €;** ☎0754.694.394

288. **Dragomiresti,** Sabareni, 10 km cartier Militari, S.U. 97 mp, curte 410 mp, 3 cam., 2017, la cheie, casa parter 2017, trei camere din caramida,doua dormitoare, baie mobilata, bucatarie, terasa, pivnita, gaze, apa, curent racordate, la cheie, curte proprie 410 mp, va mutati rapid. Accept credit **59.900 €;** ☎0726.262.683

289. **Dragomiresti,** Sabareni, vila P+1+POD S.U. 156 mp, curte 410 mp, 4 cam., 2018, la cheie, vila 4 cam la cheie, la 10 min de Bucuresti, toate utilitatile bransate, constructie din caramida portanta, tamplarie Rehau centrala Ariston in condensatie, calorifere, terasa, pivnita, loc de parcare. **80.000 €;** ☎0745.981.616

290. **Drumul** Taberei, Dantelei, Margelelor, S.U. 155 mp, curte 310 mp, 5 cam., 2009, la cheie, duplex P+1+M, teren 310 mp, 155 mp utili, 5 camere, 2 bai cu geam, bucatarie inchisa, finisat la cheie, rulouri exterioare, curte amenajata, parcare, utilitati, 10 min Ratb, acte. Pret: 128.000 euro. **128.000 €;** ☎0730.556.910

291. **Drumul** Taberei, Ghencea, S.U. 120 mp, curte 210 mp, 4 cam., 2017, la cheie, ansamblu nou p+1+m, toate utilitatile, 2 locuri parcare, gradina cu terasa, rulouri exterioare, centrala in condesare, usi lemn, finisaje de calitate, predare la cheie, strada asfaltat, accept credit **79.900 €;** ☎0766.886.242 imobilinvest@yahoo.com

292. **Drumul** Taberei, Ghencea, Bucuresti S.U. 112 mp, curte 130 mp, 4 cam., 2018, in constructie, Casa 4 camere situata in Bucuresti cu pozitie excelenta, stradal, finisaje deosebite, toate utilitatiile, bucatarie inchisa, 3 dormitoare, 3 bai, dressing, terasa, balcon, canalizare si apa Apa Nova, Ratb, **109.990 €;** ☎0720.134.876/ 0720.242.582 iuliatanasescu2000@yahoo.com

293. **Drumul** Taberei, Kaufland, langa vile ANL, S.U. 100 mp, curte 96 mp, 4 cam., 2018, la cheie, la 5 min metrou, zona vile, utilitati sect. 6, p+1+pod, 100mp, finisaje lux, placa etaj, 2 dormit. 2 bai, mansarda amenajata, 2 loc. parcare, direct proprietar, finalizata, acte la zi, zona linistita. **150.000 €;** ☎0749.115.511 proprietatinoi@gmail.com

294. **Drumul** Taberei, metrou Ialomitei, vile ANL, S.U. 84 mp, curte 84 mp, 3 cam., 2017, in constructie, vila 3 camere noua, finisata la gri, nelocuita, pod 24 mp cu placa de beton, mansardabil toate utilitatile sect. 6, TVA 5%, acceptam credit, intabulare, acces rapid, 3 min Kaufland, fara comision. **96.000 €;** ☎0749.115.511 proprietatinoi@gmail.com

295. **Drumul** Taberei, Prelungirea Ghencea, sector 6 S.U. 240 mp, curte 504 mp, 5 cam., 2018, la cheie, vila individuala, direct dezvoltator P+1E+M, compusa din 5 cam. **227.000 €;** ☎0766.309.469

296. **Drumul** Taberei, Raul Doamnei, Dantelei, S.U. 120 mp, curte 250 mp, 4 cam., 2018, in constructie, duplex p+1+m (locuibila), teren 250 mp, 120 mp utili, 4 camere, 3 bai cu geam, finisaje premium, utilitati individuale Sector 5, curte amenajata, 2 parcari, 5 minute RATB. Pret: 130.000 Euro, **130.000 €;** ☎0730.556.910

297. **Drumul** Taberei, Valea Oltului, comision 0, vanzare vila, S.U. 399 mp, curte 420 mp, 9 cam., 2006, la cheie, **375.000 €;** ☎0729.539.539 roxana.vintiloiu@apollons.ro

298. **Duplex,** amplasare excelenta, finisaje de calitate, comision 0 S.U. 125 mp, curte 250 mp, 4 cam., 2018, la cheie, **90.500 €;** ☎0729.539.539 amalia.marinschi@apollons.ro

299. **Eforie** Nord, 10 cam., vila pe malul Marii Negre, investitie, **650.000 €;** ☎0723.627.543

300. **Estera** Residence Voluntari, S.U. 120 mp, curte 155 mp, 4 cam., 2018, in constructie, ansamblul rezidential Estera Residence in zona de nord a Capitalei (Campul Pipera, vis a vis de Porsche Bucuresti Nord). Case independente, 3 dormitoare, living, terasa. ☎0722.366.215 office@youdin.ro

301. **Estera** Residence Voluntari, S.U. 120 mp, curte 155 mp, 4 cam., 2018, in constructie, materialele folosite in constructia complexului: Pereti Bca YTong; tencuiala glet de ipsos; izolare termica polistiren EPS 80 - 10 cm; tamplarie PVC Salamander 7 camere; Feronerie Roto, ☎0722.366.215 office@youdin.ro

302. **Estera** Residence Voluntari, S.U. 120 mp, curte 155 mp, 4 cam., 2018, in constructie, suprafata unei case este de 155 mp construiti din care 120 mp utili + terasa etaj 2 - 18mp , balcon etaj 2 - 3mp , gradina interioara intre 36-60 mp si 2 locuri de parcare, **137.900 €;** ☎0722.366.215 office@youdin.ro

303. **Expozitiei** bulevard, S.U. 281 mp, curte 209 mp, 6 cam., 2000, la cheie, vila deosebita, contructie tip monolit, 4 bai, 2 balcoane, 1 terasa, garaj 2 autoturisme+o garsoniera complet independenta, curte. Vec: Domenii, Av. Popisteanu. Exclusivitatate Manciu FC PFA. **395.000 €;** ☎0736.273.373 claudiu.marketing@gmail.com

304. **Expozitiei,** Ion Mihalache, S.U. 316 mp, curte 185 mp, 7 cam., 2008, la cheie, vanzare vila D+P+1+M, stil neoromanesc, finizaje de calitate superioara. **465.000 €;** ☎0720.663.399 siadconcept@gmail.com

305. **Ferdinand** I, Foisorul de Foc, S.U. 135 mp, vand 2 apartamente stradale, Foisorul de Foc. Fosta clinica, merita vazute, ☎0737.292.952

306. **Floreasca,** S.U. 284 mp, curte 225 mp, 6 cam., 2000, la cheie, vila Floreasca D+P+2+Pod, 6 camere, 3 bai, terasa, garaj, an constructie 2000, amprenta 133 mp, suprafata utila 284 mp, suprafata teren 225 mp, deschidere 10 ml. Comision comparator 0. **460.000 €;** ☎0766.711.323 viorica@vioricaivan.ro

307. **Floreasca,** Aurel Vlaicu, S.U. 116 mp, curte 300 mp, 4 cam., 1937, demolabila, casa de vanzare in zona verde Floreasca, la 5 minute metrou Aurel Vlaicu, suprafata teren 300 mp, deschidere 26 ml, casa construita pe 116 mp, terenul liber de 186 mp se afla pe legea 10. Pret 160000 euro. **160.000 €;** ☎0725.591.444

308. **Floreasca,** Bucuresti S.U. 160 mp, curte 210 mp, 5 cam., 2000, la cheie, vanzare Vila Floreasca, demisol, parter si etaj, construita in anul 2000, dispune de o suprafatat utila de 160mp, 5 camere + corpul 2 dispune de 2 camere, 45 mp, toate amplasate pe un teren de 210 mp **340.000 €;** ☎0728.873.400 radu.ungureanu@remax.ro

309. **Foisorul** de Foc S.U. 85 mp, curte 100 mp, 3 cam., 1940, la cheie, stradal Pache Protopopescu ap.3 camere in casa P+1 cu curte comuna, vecini civilizati, intrare separata in ap. camere mari dec.e baie, bucatarie 2 boxe, centrala suprf 85 mp. Acte, proprietar. **64.900 €;** ☎0737.250.568 imobiliaretopcasa@yahoo.com

310. **Frumusani,** particular, S.U. 200 mp, curte 1500 mp, vila, 4 dormitoare, 36 mp, baie, bucatarie, beci, garaj, ☎0722.295.583

311. **Fundeni** Bucuresti S.U. 160 mp, curte 900 mp, 4 cam., 2017, la rosu, vila la rosu, 3 dormitoare, 3 bai, living, bucatarie, dresing, terasa, 160mp, constructie an 2017, plus 900mp curte, plus gard nou plus gaze, curent, apa, canalizare, toate in curte trase. Proprietar ☎0755.453.105

312. **Fundeni,** Calarasi, S.U. 55 mp, 1954, la 15 km de Bucuresti, str. Fizicienilor, casa+ teren intravilan 485 mp, desc. 28 m sau schimb cu apartament la bloc, **25.000 €;** ☎0720.669.092

313. **Fundeni,** Dobroesti S.U. 270 mp, curte 280 mp, 6 cam., 2017, la cheie, vila p+1+m toate utilitatile, canalizare se preda la cheie, strada asfaltata, **215.000 €;** ☎0733.209.282/ 0770.993.352

314. Fundeni, particular, S.U. 85 mp, curte 208 mp, 3 cam., 2017, la rosu, casa, 46.000 €; ☎0726.669.290/ 0728.920.843

315. **Fundeni,** sat Frunzanesti, casa 2 camere, S.U. 68 mp, curte 500 mp, 2 cam., 2006, la cheie, Frunzanesti la 16 km de Bucuresti, o casa compusa din 2 cam dec. in S= 68 mp, bucatarie, baie, cu instant de apa calda si put cu pompa, asezata pe un T=500 mp in folosinta cu D= 30 m, dat de Primarie, **26.500 €;** ☎0733.657.211 danyion67@yahoo.com

316. **Gara** de Nord str. Vespasian nr. 43, comision 0% S.U. 243 mp, curte 140 mp, 8 cam., 1920, la cheie, casa solida, din caramida plina, si plansee groase de beton, pereti grosi de jumatate de metru, demisol+parter+etaj+pod mansardabil. Cu imbunatatiri doar la parter. Centrala pe gaze. Utilitati, apa, gaze **270.000 €;** ☎0725.691.900/ 0762.079.095

317. **Gara** de Nord, S.U. 300 mp, curte 110 mp, 8 cam., 1993, la cheie, de vanzare imobil situat in Bucuresti, Intrarea Stefan Furtuna, in apropiere de Spitalul Militar, Gara de Nord, compus din 4 nivele, subsol 67 m2, parter 76 m2, etajul 1 76 m2, etajul 2 76 m, **260.000 €;** ☎0722.313.721/ 0720.722.201 slavu_d@yahoo.com

Garbovi, jud. Ialomita, proprietar vand casa batraneasca cu 3 camere plus anexe, SU=100 mp, constr. 1960, racordata la apa si curent electric, gaze la poarta; pozitie centrala, pe Str. Sanatatii, 80.000 Lei neg.; ☎0721.275.266

318. **Garcina,** Piatra Neamt, S.U. 80 mp, curte 500 mp, 3 cam., 1960, la cheie, com. Garcina central, la strada, casa 3 camere 80 mp, baie, bucatarie, verande, pivnita, camara, gradina pomi fata/spate, canalizare, apa curenta, sobe, semineu, imbunatatiri, 5 minute de Piatra Neamt. **28.000 €;** ☎0731.469.342

319. **Germania,** vila P + 2 cu 8 camere, zona Plauen S.U. 260 mp, curte 160 mp, 12 cam., 1955, la rosu, vila Zwickau P+1 2 ap. 25.000 , pensiune, restaurant Bavaria, 450 mp utili, 150.000 , zona Dresda, vila cu 14 camere, 75.000 , vila 8 camere P+2 39.000 , vila cu 4 ap. 150.000 , vezi case Germania pe Fb. **39.000 €;** ☎00491775115575 ilie67@yahoo.com

320. **Ghencea** Rezidential, S.U. 120 mp, curte 225 mp, 4 cam., 2018, la cheie, Ghencea, rezidential, vila noua, superba, p+1+ pod locuibil, curte 180 mp, toate utilitatile si facilitatile, plus put apa propriu. Constructie super solida, siguranta, calitate lux. **86.500 €;** ☎0722.274.245/ 0769.647.350 grup_eurobric@yahoo.com

321. **Ghencea,** Alexandriei, S.U. 120 mp, curte 195 mp, 4 cam., 2018, la cheie, complex privat securizat, 3 bai, 2 locuri de parcare, constructie din caramida Porotherm, finisaje perfecte, curte amenajata, acces drum asfaltat, racordat la toate utilitatile, vino sa vezi, **92.900 €;** ☎0733.400.700 govorgeorge@gmail.com

322. **Ghencea,** Domnesti, str. Fortului S.U. 149 mp, curte 250 mp, 4 cam., 2017, la cheie, duplex, 3 dormitoare, dressing, living, 2 bai, bucatarie, terasa, balcon, finisaje de lux, apa curenta, gaze, canalizare, asfalt, raport calitate-pret remarcabil, convinge-te singur, hai la vizionare, **78.000 €;** ☎0723.122.530 teodora.pivniceru@yahoo.com

323. **Ghencea,** Drumul Taberei, Prelungirea Ghencea S.U. 110 mp, curte 130 mp, 4 cam., 2016, la cheie, casa spatioasa cu 4 camere in Bucuresti, Ghencea. Finisaje deosebite import Italia, toate utilitatiile, centrale proprie, strazi asfaltate, iluminat public. -10% discount pt suma oferita ca avans, **84.990 €;** ☎0720.134.876 office@vanzare-case-si-apartamente.ro

324. **Ghencea,** Drumul Taberei, Prelungirea Ghencea S.U. 126 mp, curte 120 mp, 4 cam., 2018, la rosu, casa tip insiruita 4 camere cu regim de inaltime: p+1et+m. Suprafata utila 126 mp. Oferta, pret promotional, 5% discount pentru suma oferita ca avans. Primele 3 case, zona civilizata, str. asfaltata, **69.990 €;** ☎0720.134.876 office@vanzare-case-si-apartamente.ro

325. **Ghencea,** Latin, unifamiliala, finisata, comision 0 S.U. 170 mp, curte 360 mp, 5 cam., 2017, la cheie, Prelungirea Ghencea, langa Complex Cubic, vila unifamiliala P+1+pod, terasa 35 mp, complet finisata, acces asfalt, racordata la canal, apa curenta, gaz, curent trifazic, curte amenajata, accept credit **144.900 €;** ☎0721.019.959 respectimob@yahoo.ro

326. **Ghencea,** Margelelor, S.U. 131 mp, curte 200 mp, 4 cam., 2017, la cheie, complex reziden?ial vile P+1E+Pod- 110 m utili, teren aferent 200 mp, cu acces din Soseaua Alexandriei si din Prelungirea Ghencea, **79.000 €;** ☎0728.820.095 sweethome_imob@yahoo.com

327. **Ghermanesti** S.U. 300 mp, curte 2000 mp, 6 cam., 2004, la cheie, Casa are o suprafata de 300 mp si este amplasata central pe terenul de 2000 mp, cu acces direct la Soseaua Ghermanesti. **145.000 €;** ☎0722.953.443 andreea-marcuta@gmail.com

328. **Ghimpati,** sat Camineasca, 35 km Bucuresti, S.U. 78 mp, curte 2200 mp, 3 cam., 1974, la cheie, casa 3 camere, baie, bucatarie, teren 2200 mp, casa reabilitata in 2007, izolata, tencuita, placa turnata, acoperis lindap, fosa septica, boiler, geamuri termopan, gresie, faiantam, parchet mobilata, utilata, cadastru. **19.000 €;** ☎0732.592.007 georgedann74@yahoo.com

329. **Giulesti** cot cu blv Constructorilor adiacent, S.U. 120 mp, curte 300 mp, 4 cam., 2000, la cheie, vanzare casa p+1, din caramida, cu suprafata 120 mp, formata din 3 camere, 2 gr sanitare, bucatarie, hol, terasa, an constructie 2000 la care se mai adauga o casa veche si un garaj de 40 mp. **145.000 €;** ☎0762.093.000

330. **Giulesti** vanzare casa demolabila si teren 450 mp S.U. 70 mp, curte 450 mp, 3 cam., 1950, demolabila, vanzare casa in Giulesti langa Piata, cu teren 450 mp in cadastru, din masuratori 480 mp. deschidere 11 metri, toate utilitatile, zona linistita cu multa verdeata, pret neg; **117.000 €;** ☎0732.940.972 florikiss57@yahoo.com

331. **Giulesti,** Crangasi, S.U. 119 mp, curte 293 mp, 4 cam., 2018, in constructie, Giulesti, Crangasi Sector 6, case / vile individuale insiruite, zona Giulesti. Case cu curte cuprins? între 84-230mp, 2 locuri de parcare pentru fiecare unitate, la 500 m de transportul in comun; **106.000 €;** ☎0767.653.548/ 0726.322.850 Officedivision@yahoo.com

332. **Giurgiu** judet, S.U. 77 mp, curte 1000 mp, 3 cam., 2006, la cheie, sat Izvoru, casa constructie BCA la soseaua principala, 2 gr. sanitare, fosa, curent, apa, usi si ferestre termopan, usa metalica intrare, gresie, faianta; **15.000 €;** ☎0722.273.286

333. **Giurgiu,** Izvoru, vand urgent casa din caramida, camere inalte (3 dormitoare, living, 2 holuri) are beci spatios si multe anexe. Supr. 1.500 mp, curtea are livada, gradina cu zarzavaturi si flori. Merita vazuta, **15.000 €;** ☎0720.133.775

334. **GIURGIULUI** S.U. 120 mp, curte 220 mp, 6 cam., 2001, PIATA RESITA, ROSIORI INTERSECTIE CU ORASTIE, CASA 6 CAMERE, 3 BAI, 2 BUCATARI, SUP:120MP, TEREN220MP, ZONA CIVILIZATA, TOATE UTILITATILE, CT GAZE, APROAPE SCOALA SI GRADINITA, APROAPE RATB, ACTE **120.000 €;** ☎0761.749.316/ 0722.824.757

335. **Giurgiului,** Luica, S.U. 80 mp, curte 165 mp, 3 cam., 1980, Anghel Alexandru, Eternitatii, casa curte, proprietate, 7 min. Ratb, merita vazuta, **36.000 €;** ☎0720.039.035/ 0761.609.243 columbia.imobiliar@yahoo.com

336. **Glina,** judetul Ilfov S.U. 145 mp, curte 400 mp, 3 cam., 2006, la cheie, casa Glina, Ilfov. Parter + mansarda, 3 dormitoare, doua bai, bucatarie deschisa, totul dec. (semimobilata) izolatie termica, incalzire lemne, constructie 2006, 400 mp, deschidere 15 mp, garaj, dependinte, **68.000 €;** ☎0721.114.933 mirelutza23@gmail.com

337. **Gradina** Icoanei S.U. 750 mp, curte 1168 mp, 12 cam., 1940, la cheie, proprietate de vanzare vila s+p+etaj+mansarda, peste 10 camere, sup utila 750 mp, curte libera aprox 980 mp, potential investitional, nu este patrimoniu, posibilitate extindere corp b, ☎0756.923.564 ocaziebuna@gmail.com

338. **Gradinari,** Giurgiu, 2 cam., tantava, 20 km Bucuresti, casa baie, bucatarie, hol, mansarda, livada, vita vie, total 1.600 mp, neg., **31.000 €;** ☎0724.594.711

339. **Greaca,** Giurgiu, S.U. 260 mp, curte 8000 mp, 5 cam., 2011, la 5 km de granita cu Bulgaria, casa izolata termic, termopane, intravilan, pomi fructiferi, vita de vie, ☎0730.057.176

340. **Gruiu,** Santu Floresti, S.U. 155 mp, curte 982 mp, 4 cam., 2006, la cheie, vila p+e, deschidere teren 25.34 m, casa fundatie beton, zidarie caramida, invelitoare tigla metalica, gard cu fundatie, lemn inaltime 2 m. **59.900 €;** ☎0748.112.696 bogdan.vladescu@gmail.com

341. Gura Ocnitei, jud. Dambovita, S.U. 150 mp, curte 1676 mp, 2011, casa din 2011, ☎0722.507.708/ 0728.075.691

342. **Habeni,** Jud. Dambovita, la 80 km de Bucuresti, S.U. 86 mp, curte 5956 mp, 3 cam., 1980, la cheie, casa+teren, teren 5956 mp, hol, baie, anexa 53 mp, bucatarie, hol, camera, garaj, apa curenta, posibilitate gaz, solar 60 mp, pret negociabil, **28.900 €;** ☎0726.509.532/ 0723.928.831 eugen.gaicu@gmail.com

343. **Hintesti** judetul Arges, S.U. 70 mp, curte 6900 mp, 2 cam., 2006, zona Albota, casa din prefabricate, deschidere teren 47m, intabulat **96.000 €;** ☎0724.013.592

344. **Ialomita,** S.U. 100 mp, curte 3250 mp, 3 cam., 2008, la cheie, casa, Comuna Girbovi, langa Urziceni, 3 camere, baie, bucatarie, livada, 3.250mp, toate facilitatile. Sau schimb cu garsoniera plus diferenta. ☎0731.877.703

345. **Ianca,** S.U. 80 mp, curte 2000 mp, 4 cam., 1963, casa caramida din 1963, 2 dormitoare, living 20 mp, **25.000 €;** ☎0771.793.032 giolemnaru@gmail.com

346. **Iancului,** Pache Protopopescu Pro Tv, S.U. 48 mp, curte 122 mp, 3 cam., 1958, la cheie, constructie 1958, consolidare 1995, caramida, suprafata teren 125, singur curte, amprenta casei 65 mp, garaj 25 mp, metrou 3 min, pretabil rezidenta, spatiu birouri, depozitare, **99.900 €;** ☎0758.230.771 filip@confortcasaimobiliare.ro

347. **Ilfov,** S.U. 120 mp, curte 155 mp, 4 cam., 2018, in constructie, case in zona deosebita si cu arhitectura moderna, cu finisaje de lux, stradal, asfaltat, iluminat public, toate utilitatile; **137.900 €;** ☎0722.366.215 office@youdin.ro

348. **Ilfov,** com. Cornetu, S.U. 104 mp, curte 250 mp, 3 cam., 2015, la cheie, vand vila tip duplex 104mp+ curte 200mp /2015, str. Aeroportului, Cornetu Ilfov; **86.000 €;** ☎0747.061.172 mircea.gheorghiu@casoc.ro

349. **Ilfov,** sat Teghes, Strada Latina, S.U. 145 mp, curte 500 mp, 5 cam., 2008, casa 145 mp + teren 500 mp, la cheie, suprafata: 145.3 mp, pret neg., **71.000 €;** ☎021.406.91.09

350. **Ilfov,** Voluntari, S.U. 120 mp, curte 155 mp, 4 cam., 2018, in constructie, case in Str. Campul Pipera Voluntari; arhitectura moderna, cu finisaje de lux,stradal, asfaltat, iluminat public, toate utilitatile, ☎0722.366.215 office@youdin.ro

351. **Ilfov,** Voluntari, S.U. 120 mp, curte 155 mp, 4 cam., 2018, in constructie, Estera Residence, proiect ambitios de 9 case independente (insiruite , cu rost de dilatare de 10 cm intre peretii caselor), intr-o zona deosebita si cu arhitectura moderna, cu finisaje de lux, ☎0722.366.215 office@youdin.ro

352. **Jilava** - Ilfov, S.U. 100 mp, curte 400 mp, 2 cam., 2015, la cheie, casa P+1, finisata, curte amenajata, zona foarte linistita, toate utilitatile, acte in regula, pret discutabil. **68.500 €;** ☎0720.510.089

353. **Jilava,** str. Odai S.U. 160 mp, curte 1850 mp, 7 cam., 2015, la cheie, Vila in comuna Jilava, la 12 km de la piata Unirii, constructie 2015, utilitat: gaze, curent electric trifazic, internet, cablu tv, apa curenta. Teren 1.850 mp, casa are 160 mp, **175.000 €;** ☎0722.555.854

354. **Joita,** Cosoba S.U. 150 mp, curte 1250 mp, 4 cam., 2010, la cheie, vila p+1, piscina, 3 dormitoare, living, bucatarie, 2 bai utilate, terasa 50 mp gaze, curent electric teren 1.250 mp la 15 km de centrua Bucuresti, **98.000 €;** ☎0721.910.991 catalin.enache@profilsistem.ro

355. **Km** 27 DN2 curte 1700 mp, 4 cam., casa, totul curat, mobilat, aer placut, merita vazuta, **42.000 €;** ☎0722.465.738

356. **La** km 27 pe DN2, casa cu 4 camere, curtea 1.700 mp, deschidere 25 m, totul mobilat, **42.000 €;** ☎0722.465.738

357. **Lac** Lebada, Pantelimon, sos. Cernica, S.U. 138 mp, curte 270 mp, 4 cam., 2017, la cheie, vila P+1+pod, caramida interior/ exterior, compusa la parter din living, bucatarie inchisa, camara si baie, la etaj 3 dormitoare, 2 bai, 2 balcoane cu vedere lac. Curte amenajata, terasa; **110.000 €;** ☎0785.232.323 office@euroinvest.ro

358. **Lacul** Tei, S.U. 250 mp, curte 300 mp, 4 cam., 2009, la cheie, la 2 minute de parc, deschidere la doua strazi, singur curte P+1+pod 4 camere, mansardabil luminos, gradina superba, finisaje de exceptie, sistem de incalzire in pardoseala, garaj **395.000 €;** ☎0722.966.684

359. **Lacul** Tei, Barbu Vacarescu, Floreasca, S.U. 80 mp, curte 176 mp, 4 cam., 1935, demolabila, Parcul Circului, zona excelenta, foarte aproape parc, numai constructii noi, pretul este fix, nu se negociaza **185.000 €;** ☎0728.114.499 stefania.clasic@gmail.com

360. **Lacul** Tei, Parc Circului, S.U. 32 mp, curte 251 mp, 2 cam., 1950, demolabila, Maica Domnului si Parcul Circului, Casa inalta, caramida, stare avansata de degradare, se poate renova, extinde, hol, 2 camere, baie cu pivnita si pod. Accesul se face pe o alee de 2 m, teren utilizabil 120 mp, comision 0, **62.000 €;** ☎0725.540.400 vlad.trimbitasu@gmail.com

361. **Lacul** Tei, str. Tuzla, 5 min Floreasca, comision 0 S.U. 110 mp, curte 347 mp, 5 cam., 2009, la cheie, vila P + Em, structura lemn, teren 347 mp, deschidere 9.45 ml, pe spate 19 ml, 4 camere, 2 bai, bucatarie mobilata, pozitie ideala de investitie, comision 0 cumparator. **249.000 €;** ☎0726.284.310 contact@alexandrucordea.ro

362. **Leordeni,** Ilfov, S.U. 103 mp, curte 120 mp, 4 cam., 2018, in constructie, ansamblu de vile, acces cu ariera, vand vila cu 4 camere, curte 150 mp amenajata, 2 bai utilate, bucatarie spatioasa, utilitati: apa si canalizare, gaze, curent. Se accepta orice tip de credit. **95.000 €;** ☎0721.888.400/ 0733.374.103 ionel@sudrezidential.ro

363. **Leordeni,** Popesti Leordeni, S.U. 77 mp, curte 126 mp, 3 cam., 2018, la cheie, vila tip duplex cu 3 camere cu suprafata totala 77 mp,curte delimitata cu suprafata de 126, pod amenajabil cu suprafata 42 mp, scara turnata din beton, mana curenta din fier forjat, utilitati individuale, **91.000 €;** ☎0733.374.103/ 0721.888.400 georgeta@sudrezidential.ro

364. **Livedea** Sat S.U. 70 mp, curte 976 mp, 3 cam., 1996, casa+ teren 1046 mp, sat Livedea, Jud. Ialomita, distanta 30 km de Bucuresti. Facilitati put+ curent. Necesita imbunatatiri **11.000 €;** ☎0723.458.319

365. **Luica,** Bucuresti sector 5, S.U. 85 mp, curte 320 mp, 4 cam., 1965, la cheie, casa stradal zona Luica Bucuresti 85 mp utili 4 cam baie buc camara garaj pivnita anexe apa canal curent el tf gaze gresie faianta parchet termopan CT, AC, teren 320 mp pret, **85.000 €;** ☎0749.206.456 gabrielmoise99@yahoo.com

366. **Luica,** Zanoaga, S.U. 250 mp, curte 285 mp, 2000, casa cu etaj, curte, deschidere 11 m, pivinita 32 mp, magazie 16 mp, neg., **300.000 €;** ☎0722.995.043

367. **Lumina,** jud.Constanta, S.U. 80 mp, curte 590 mp, 3 cam., 1980, vand casa batraneasca amprenta 80 mp, deschidere de 10 mp (deschidere mai mare pe spate 20 m), stradal, strada principala, negociabil. Pentru detalii sunati la tel., negociabil **25.000 €;** ☎0768.840.225/ 0768.973.100 adryana1987@yahoo.com

368. **Magurele** Ilfov, S.U. 216 mp, curte 216 mp, 3 cam., 2017, la cheie, vila cu mansarda in Ilfov Magurele. Casa este finalizata in 2017, autorizatie de constructie, cadastru, intabulare,impozit la zi, zona in plina dezvoltare, 3 dormitoare, 1 living, 2 bai, 1 bucatarie, **58.000 €;** ☎0760.381.070 me_gius@yahoo.com

369. **Magurele,** S.U. 107 mp, curte 190 mp, vila finalizata recent, dispune de 2 grupuri sanitare, centrala proprie, teren liber, disponibila, pret cu tva inclus, **76.500 €;** ☎0752.413.105

370. **Magurele,** casa S.U. 950 mp, curte 1150 mp, 5 cam., 2016, la cheie, **115.000 €;** ☎0726.690.612 iulian.iancuIescu@activimob.ro

371. **Magurele,** Ilfov, S.U. 130 mp, curte 130 mp, 4 cam., 2017, la cheie, vand casa P+1, 4 camere+living+2 bai+bucatarie. constructie caramida, zona linistita. Accept schimb si cu apartament; **62.000 €;** ☎0724.827.471

372. **Marasesti,** Bucuresti, S.U. 75 mp, curte 150 mp, 3 cam., 1927, la cheie, casa la curte in zona Budapesta, **139.000 €;** ☎0724.514.525 ghinararubogdan@gmail.com

373. **Metalurgiei** S.U. 109 mp, curte 75 mp, 4 cam., 2018, la rosu, Direct dezvoltator vand vila, 109 mp + pod 35 mp + curte 75 mp, cadre de beton si caramida porotherm, acces securizat cu bariera, complet finisata, se accepta orice tip de credit bancar. **95.000 €;** ☎0725.412.246/ 0724.243.839 axl2fast@yahoo.com

374. **Metalurgiei** Park, S.U. 153 mp, curte 76 mp, 4 cam., 2018, la rosu, duplex P+1E+Pod, Sector 4, Drumul Binelui suprafata utila 109 mp + balcon 9 mp + pod 35 + curte 76 mp, 2 locuri de parcare. Utilitati: gaz, curent canalizare acces rapid spre Ratb. **95.000 €;** ☎0724.112.489/ 0720.544.781 stefan@sudrezidential.ro

375. **Metalurgiei,** S.U. 145 mp, curte 75 mp, 4 cam., 2018, spre vanzare casa 110 mp +mansarda 35 mp si curte privata 75 mp, situata in sec 4 in apropriere de mijloacele de transport in comun. Se preda complet finisata si racordata la utilitatile orasului. **95.000 €;** ☎0728.888.168/ 0722.557.782 sorin@sudrezidential.ro

376. **Metrou** Dimitrie Leonida, Berceni, S.U. 131 mp, curte 260 mp, 4 cam., 2013, la cheie, vila proprietar - metrou Dimitrie Leonida. Se ofera spre vanzare un imobil de tip p+ e + pod mansardabil. Imobilul se afla langa metrou Dimitrie Leonida, la numai 7 minute distanta de mers pe jos; **175.000 €;** ☎0731.304.116 directdezvoltator001@yahoo.com

377. **Metrou** Dimitrie Leonida, casa 5 camere S.U. 150 mp, curte 280 mp, 5 cam., 2007, la cheie, Casa este construita pe structura de beton, casa tip triplex, utilitatile racordate pe reteaua orasului, mobilata si utilata, teren liber (curte amenajata) 280 mp. Distanta pana la metrou 5 min., **175.000 €;** ☎0764.180.052 office@nemarimobiliare.ro

378. **Mihai** Bravu, Calea Vitan, S.U. 185 mp, curte 150 mp, 5 cam., 2008, la cheie, vila p+1, 4 camere + living, 2 gr. sanitare, 2 terase, 185 mp utili, 60 mp curte, 13 ml deschidere, toate utilitatile, centrala proprie, acte, 5 min. metrou, acte. Merita vazuta, **175.000 €;** ☎0775.368.460 agentie6@mauwis.ro

379. **Mihailesti** - Giurgiu, S.U. 350 mp, curte 1000 mp, 2015, vila de lux P+1+pod, complet mobilata si utilata de lux, racordata la toate utilitatile, **155.000 €;** ☎0722.252.995

380. **Mihailesti** lac, vedere superba, 20 km Unirii S.U. 160 mp, curte 2400 mp, 4 cam., 2009, la cheie, locatie deosebita, fara repros, constructie lemn masiv, izolatie termica, monitorizare video, alarma, irigatii, gazon, ideal locuit sau casa de vacanta, petreceri, dotare totala, merita vazuta, neg, seriozitate. **225.000 €;** ☎0764.841.843/ 0740.687.595

381. **Mihailesti,** judet Giurgiu S.U. 118 mp, curte 502 mp, 7 cam., 2012, la rosu, vand casa si teren in orasul Mihailesti, jud Giurgiu, la 25 km de Bucuresti. Casa are 118 mp si terenul 502 mp, se afla la 50 m de lac, drum asfaltat si are utilitati. Casa are baie, living, dormitor **35.000 €;** ☎0721.818.481 anaungureanu2011@gmail.com

382. **Militari** Uverturii -aproape de Teatrul Masca) S.U. 180 mp, curte 180 mp, 4 cam., 2015, vila p+1+m, se vinde mobilara, amp.= 90mp, deschidere 11 metri, parter: living, bucatarie, baie, etaj: 3 dormitoare, baie, terasa 11 mp, mansarda neamenajata, toate imbunatatirile, centrala, negociabil, **170.000 €;** ☎0722.528.996

383. **Militari** Bucuresti, S.U. 100 mp, curte 40 mp, 4 cam., 2017, in constructie, ansamblu rezidential nou de vile, modern, pentru a oferi spatiul dorit, parter: living generos, bucatarie, grup sanitar si terasa, pe etaj 3 dormitoare cu 2 balcoane + o baie mare **79.000 €;** ☎0734.797.437

384. **Militari,** Bucuresti, sector 6, S.U. 90 mp, curte 175 mp, 3 cam., 1990, la cheie, vanzare casa zona Militari, 3 camere, 2 grupuri sanitare, beci, hol cu 2 intrari, spatiu curte pentru gratar mobilata, utilata, aer conditionat, su 90 mp, suprafata teren 175 mp; **75.000 €;** ☎0746.012.443/ 0728.314.370 baicu.gabriel.rcb@gmail.com

385. **Militari,** Chiajna, Apeductului, S.U. 126 mp, curte 64 mp, 4 cam., 2016, la cheie, casa stradala P+1, 126 mp utili cu pod mansardat, cu 2 locuri de parcare, la cheie, cu mutare imediata **79.900 €;** ☎0729.481.840/ 0761.028.046 imobeurocasa@gmail.com

386. **Militari,** Chiajna, casa p+1+m S.U. 176 mp, curte 138 mp, 4 cam., 2017, in constructie, se ofera spre vanzare casa tip duplex in zona exclusiva de case, suprafata terenului este intre 138 mp si 141 mp din care 63/ 66 mp sunt de curte. Suprafata mansardei este de 50 mp utili, **89.900 €;** ☎0720.686.868/ 0734.774.455

Imobiliare vânzări CASE, VILE

387. **Militari,** Chiajna, casa p+1+m S.U. 176 mp, curte 138 mp, 4 cam., 2017, in constructie, se ofera spre vanzare casa tip duplex in zona exclusiva de case, suprafata terenului este intre 138 mp si 141 mp din care 63/66 mp sunt de curte. Suprafata mansardei este de 50 mp utili; **96.500 €;** ☎0720.686.868/ 0734.774.455 contact@royal-residence.ro

388. **Militari,** Chiajna, casa p+1+m, S.U. 176 mp, curte 138 mp, 4 cam., 2017, in constructie, se ofera spre vanzare casa tip duplex in zona exclusiva de case, suprafata terenului este intre 138 mp si 141 mp din care 63/66 mp sunt de curte. Suprafata mansardei este de 50 mp utili; **89.900 €;** ☎0720.686.868/ 0734.774.455

389. **Militari,** Pacii, Sector 6, Belsugului, S.U. 120 mp, curte 160 mp, 4 cam., 2018, la cheie, vila 4 camere 102 mp+18 mp mansarda amenajata, scara permanenta mansarda, finisaje la cheie, 2 loc parcare, curte libera 45 mp, utilitati sector 6, direct proprietar fara comision, finalizare mai 2018. **95.000 €;** ☎0749.115.511 belsuguluiresidence@gmail.com

390. **Militari,** Virtiutii, Lacul Morii, S.U. 130 mp, curte 224 mp, 3 cam., 2011, in constructie, teren 224 mp cu deschidere 16m, se afla in zona Virtutii, Lacul Morii stradal, are spatiu comercial functional ideal pentru constructie P+4+M. **200.000 €;** ☎0723.130.244 Rogeosim89@yahoo.com

391. **Mitreni,** Oltenita, S.U. 145 mp, curte 1000 mp, 5 cam., 2015, la cheie, casa p+1, patru dormitoare, living, bucatarie, 2 bai , anexe gospodaresti, gradina, pomi fructiferi, situata de DN4 Bucuresti -Oltenita, este situata in centrul comunei, **56.000 €;** ☎0726.673.390

392. **Mitropolie,** str. Olimpului, S.U. 100 mp, curte 100 mp, 3 cam., 1940, casa 3 cam, bucatarie, baie+ wc serviciu, 100 mp curte comuna familii (2) respectabile, exclusivitate, **96.000 €;** ☎0733.461.537

393. **Mogosoaia,** S.U. 120 mp, curte 395 mp, 5 cam., 1974, la cheie, casa de vanzare 5 camere, baie, bucatarie, anexe.Toate utilitatile **50.000 €;** ☎0721.338.207 Ramonastancu74@yahoo.com

394. **Mogosoaia,** S.U. 150 mp, curte 360 mp, 5 cam., 2018, in constructie, Mogosoaia, proprietar va ofera 3 vile frumoase, 3 proiecte diferite, situate in 3 locatii distincte. Suprafete de teren: 250/350/750 mp. Finisaje de calitate. Cu toate utilitatile **130.000 €;** ☎0729.081.057

395. **Mogosoaia,** S.U. 300 mp, curte 1000 mp, 7 cam., 2005, proprietar, toate utilitatile, asfalt, aproape de padure, **350.000 €;** ☎0727.374.111/ 0728.127.214

396. **Mogosoaia,** Ilfov, Ceferistilor, S.U. 280 mp, curte 750 mp, 5 cam., 2007, vila P+1, teren d. 30 m, 2 bai, 2 terase, langa lac si padure, **280.000 €;** ☎0724.457.886

397. **Mogosoaia,** Livezilor, Martha Bibescu S.U. 194 mp, curte 386 mp, 5 cam., 2008, la rosu, casa P+M, Mogosoaia, str. Livezilor, langa Martha Bibescu 194 mp, 386 mp teren, constructia se afla in stadiul la rosu + tamplarie termopan si acoperis din tabla gen lindab, gaze, curent electric **86.000 €;** ☎0727.840.969 casa.mogosoaia.if@gmail.com

398. **Morteni,** Dambovita, S.U. 110 mp, curte 1800 mp, 4 cam., 2011, la cheie, constructie din cadre de beton si BCA, izolata cu polistiren 10 cm, termopan, centrala termica pe combustibil solid, Bosch. Instalatii PPR, gresie, complet mobilata / utilata, **35.000 €;** ☎0722.602.452 liviu_2k@yahoo.com

399. **Mosilor** vanzare casa zona S.U. 110 mp, curte 230 mp, 3 cam., 1955, la cheie, **195.000 €;** ☎0765.730.872 valeriu.preda@homess.ro

400. **Mosilor,** Episcop Radu, 4 cam., casa curte, 2 bai, wc serviciu, curte; ☎0763.718.479

401. **Mosnita,** duplex 4 camere, suprafata 180 mp, S.U. 184 mp, curte 250 mp, 4 cam., 2017, la cheie, **95.900 €;** ☎0755.272.619 isac.iuga@galaxyimob.ro

402. **Movilita** - Ialomita, curte 1380 mp, 3 cam., casa + anexe, 100 m de DN2, 20 km de Bucuresti, apa si canal la strada, neg., **20.000 €;** ☎0721.511.311

403. **Naipu,** DN spre Alexandria, km 50, curte 1314 mp, 6 cam., 2012, casa caramida, P+1+pod, 4 bai, casa mare, solida, la gri, acte, disc., **34.000 €;** ☎0723.331.471

404. **Neamt,** Sat Agarcia, S.U. 142 mp, curte 1416 mp, 5 cam., 2007, casa 142 mp + teren 1416 mp, suprafata: 142.4 mpla cheie, pret neg., **80.000 €;** ☎021.406.91.09

405. **Neamt,** sat Manoaia, S.U. 249 mp, curte 1000 mp, 6 cam., 2007, casa 249 mp + teren 1000 mp, la cheie, pret neg., **48.000 €;** ☎021.406.91.09

406. **Nicolae** Caramfil, vila 5 camere, constructie 1998 S.U. 280 mp, curte 216 mp, 5 cam., 1998, la cheie, agentia Corect Ins va propune spre vanzare o vila de 5 camere cu garaj. Vila este amplasata intr-o zona linistita situata intre soseaua Nordului si strada N. Cramfil, finalizata in 1998, **380.000 €;** ☎0722.503.332 corectinsurance@yahoo.com

407. **Obor,** Kaufland, adiacent str. Silvia, S.U. 66 mp, curte 175 mp, 3 cam., 1960, la cheie, ratb 5 min. casa langa RoseGarden, intrare pe alee, apa, canal, curent, baie, bucatarie, libera, zona foarte buna, vecini buni, locuibila imediat, cadastru, intabulare, doar cash, exclus credit, **52.900 €;** ☎021.688.08.67/ 0722.614.867

408. **Oituz,** Andronache, S.U. 279 mp, curte 500 mp, 6 cam., 2008, la cheie, ocazie, vila S+P+1+Mp, Andronache, 500 mp teren, zona superba **227.000 €;** ☎0770.710.991

409. **Olt,** Osica de Sus, Vladuleni, S.U. 88 mp, curte 3116 mp, 3 cam., 1958, pret negociabil.Casa de locuit construita din caramida, acoperita cu tigla, formata din 3 camere si hol si anexa 2 camere, 2 sobe teracota.Teren intravilan: curti constructii 381 mp, gradina 2735. **11.300 €;** ☎0775.155.712 popescu.iulian@ymail.com

410. **Onesti,** Bacau, S.U. 158 mp, curte 439 mp, 4 cam., 1992, la cheie, casa 158 mp + teren 439 mp, strada Salcamilor, **61.000 €;** ☎021.406.91.09

411. **Oras** Fundulea S.U. 86 mp, curte 400 mp, 3 cam., 1970, singur curte, 3 camere, casa renovata complet, 2 grupuri sanitare, 2 puturi, ☎0799.548.842

412. **Oras** Mihailesti, la soseaua principala, S.U. 140 mp, 2006, casa noua, 4 camere, cu placa, pe structura beton, garaj cu pivnita, tereb 1.000 mp x 20 m asfalt deschidere, toate utilitatile, te muti, mobilat, **66.000 €;** ☎0723.378.858

413. **Oras** Nehoiu, jud. Buzau, S.U. 330 mp, curte 2000 mp, 9 cam., 2015, la cheie, vanzare in exclusivitate, vila- pensiune in Orasul Nehoiu, Cartierul Lunca Mare, pozitie cu o priveliste de vis, de unde se vede tot orasul, **138.000 €;** ☎0728.330.208 tentantimobiliare@yahoo.com

414. **Oras** Pantelimon, Constantin Brancoveanu, S.U. 54 mp, curte 146 mp, 2018, vand urgent ocaze casa curte, desch. teren 10 m, garaj, toate utilitatile, casa la cheie, noua, **45.000 €;** ☎0728.408.504

415. **Orasul** Budesti, jud. Calarasi, vand casa 3 camere, una nu este terminata, baie, bucatarie gresie, faianta la ambele, 2 surse de apa, canalizare, eventual accept si agentiile sa ma sune, negociabil, **19.000 €;** ☎0785.889.518/ 0773.773.272

416. **Ostrov,** S.U. 220 mp, curte 5000 mp, 7 cam., 2014, la cheie, urgent vand casa sau schimb cu casa ap in Bucuresti. **45.000 €;** ☎0785.920.059 Marius25822003@yahoo.com

417. **Otopeni** City Gardens, 5 camere, vila individuala, S.U. 209 mp, curte 330 mp, 5 cam., 2018, la cheie, Otopeni- zona Fermei, proiect de vile individuale, P+1+2, 5 camere, bucatarie, 3 bai, terasa exterioara. s.c=209 mp, teren=330 mp. Finisaje la cheie in functie de cerinte. Direct Dezvoltator, **90.000 €;** ☎0749.800.400 sales@otopenicitygardens.ro

418. **Otopeni** City Gardens, Fermei, 151 vile p+2 S.U. 153 mp, curte 330 mp, 5 cam., 2018, la cheie, Otopeni - Drumul Garii Balotesti, vile Individuale, 5 camere, 209mp, teren 330 mp. Complex rezidential cu piscina exterioara, teren sport, spatii comerciale, gradinita, parc. www.otopenicitygardens.ro **90.000 €;** ☎0749.800.400 sales@otopenicutygardens.ro

419. **Otopeni** rate la dezvoltator S.U. 170 mp, curte 200 mp, 5 cam., 2018, la cheie, 6 case tip duplex p+1+m 5 camere, 3 dormitoare, 2 bai, mansarda, open space finisate la cheie, toate utilitatile, finantare directa la dezvoltator, **97.500 €;** ☎0727.736.313 dragos.chivu@zonadesud.ro

420. **Otopeni** vila 6 camere S.U. 175 mp, curte 290 mp, 6 cam., 2018, la cheie, Proprietar, vila p+1e+m, 280 mp teren, sup. totala utila 175 mp, 6 camere: 4 dormitoare, living, birou, 4 bai, camara, 2 locuri parcare in curte, vila se livreaza la cheie, antracit.ro, **179.900 €;** ☎0730.448.944 contact@antracit.ro

421. **Otopeni,** S.U. 136 mp, curte 280 mp, 4 cam., 2018, la rosu, str. Craitelor, p+1, 68 mp pe nivel, parter living + bucatarie +grup sanit, etaj 3 dormitoare + baie, la gri, culoarea si calitatea finisajelor se fac in functie de preferinta cumparatorului; **85.000 €;** ☎0752.036.997/ 0722.498.911

422. **Otopeni,** S.U. 130 mp, curte 280 mp, 4 cam., 2018, la cheie, vila moderna in sistem duplex localizata in complex rezidential Luxor din Otopeni, strada 23 August, **135.000 €;** ☎0724.582.715

423. **Otopeni,** S.U. 208 mp, curte 370 mp, 4 cam., 2017, la cheie, vila Otopeni, casa p+1 208 mp construit, 350 mp teren, amprenta 98 mp, 3 dormitoare, 3 bai, finisaje marmura amplarie Rehau 7 camere geam tripan, alarma, infrastructura sistem video exterior, **142.000 €;** ☎0760.276.504

424. **Otopeni,** central, S.U. 175 mp, curte 355 mp, 6 cam., 2018, la cheie, vila P+1E+M, 355 mp teren, sup. totala utila 175 mp, 6 camere: 4 dormitoare, living, birou, 4 bai, camara, 2 locuri parcare in curte, porti auto automatizate, vila se livreaza la cheie. antracit.ro **184.900 €;** ☎0730.448.944 contact@antracit.ro

425. **Otopeni,** Drumul Fermei, S.U. 90 mp, curte 1550 mp, 3 cam., 1998, la cheie, casa cu 3 camere, baie, bucatarie, 1.550 mp cu deschidere de 30 ml, toate utilitatile, ☎0744.372.439/ 0773.886.826 nistor_house@yahoo.com

426. **Otopeni,** Fermei - Nord, pret de la 90.000 euro, S.U. 209 mp, curte 330 mp, 5 cam., 2018, la cheie, complex rezidential 151 vile individuale, P+1+2, 5 camere, bucatarie, 3 bai, s.c=209 mp, teren=330 mp, complex cu piscina exterioara, teren sport, parc. Direct Dezvoltator: www.otopenicitygardens.ro **90.000 €;** ☎0749.800.400 sales@otopenicitygardens.ro

427. **Otopeni,** Grivita, S.U. 110 mp, curte 250 mp, 4 cam., 2017, la cheie, vila P+1, 4 camere, 110 mp utili, curte 250 mp, racordata utilitati, libera **105.000 €;** ☎0724.009.281 augustin@g3imobiliare.ro

428. **Otopeni,** imobil p+1, S.U. 160 mp, curte 287 mp, 4 cam., 2017, imobilul din oferta face parte dintr-un proiect format din doua unitati de locuit individuale, cuplate, in Otopeni. Pretul este valabil pentru o singura unitate aflata in promotie. **121.500 €;** ☎0727.886.637 office@eurocors.ro

429. **Otopeni,** imobil p+1, S.U. 136 mp, curte 161 mp, 4 cam., 2017, imobilul din oferta face parte dintr-un proiect format din sase unitati de locuit individuale, cuplate, in Otopeni. Pretul este valabil pentru o singura unitate aflata in promotie. **108.300 €;** ☎0727.886.637 office@eurocors.ro

430. **Otopeni,** MC Donald's S.U. 170 mp, curte 200 mp, 4 cam., 2018, in constructie, Residence Park Otopeni, vindem case P+1+M, 4 camere, finisate la cheie situate la 750m de DN si 850m de centura. Direct dezvoltator. **97.500 €;** ☎0768.088.013

431. **Otopeni,** McDonalds S.U. 170 mp, curte 200 mp, 4 cam., 2018, la cheie, p+1+m (locuibila) 5 camere living 3 dormitoare 2 bai 2 locuri de parcare, mansarda locuibila, acces la 750 m de DN 800 m de centura. Se accepta orice modalitate de plata chiar si rate la dezvoltator **97.500 €;** ☎0727.736.313 dragos.chivu@zonadesud.ro

432. **Otopeni,** vila individuala 214 mp utili, S.U. 217 mp, curte 478 mp, 6 cam., 2018, in constructie, P+1+M, 5 min de centrul orasului, teren 477, livrare la cheie, finisaje la alegere. Ansablul Antracit Residence 6 Cartier Craitelor. antracit.ro **239.900 €;** ☎0730.448.944 contact@antracit.ro

433. **Otopeni,** vila individuala, S.U. 240 mp, curte 478 mp, 6 cam., 2018, in constructie, la cheie P+1+M, 240 mp utili, curte 478 mp, finisaje la alegere, pret cu TVA inclusa. Detalii la telefon sau antracit.ro. Face parte din Ansamblul Antracit Residence 6 Cartier Craitelor **259.900 €;** ☎0730.448.944 contact@antracit.ro

434. **Pache** Protopopescu - Agricultori (Pro TV) S.U. 244 mp, curte 113 mp, 9 cam., 1945, la cheie, **375.000 €;** ☎0722.293.932 ramona.mahu@galaxyimob.ro

435. **Pache** Protopopescu, Izvorul Rece, S.U. 200 mp, curte 150 mp, 5 cam., 1940, la cheie, stradal, parter + mansarda, SU 160 mp, pivnita 40 mp, consolidata/renovata, centrala termica, gresie, faianta, parchet, termopane, ac, curte. Vec: Universitate, Mosilor, Iancului, Traian, Obor, Calea Calarasilor **210.000 €;** ☎0731.324.659 dan.burlacu@catalog-rezidential.ro

436. **Pache** Sf Stefan stradal comision 0% autorizatie S.U. 60 mp, curte 51 mp, 2 cam., 1925, in constructie, langa teatrul de Vara,curte comuna cu o alta vila interbelica. Casa se afla in spatele curtii si este formata doar din acest apartament ce se vinde. Autorizatie de construire valabila-extindere un etaj, **71.000 €;** ☎0725.540.400 vlad.trimbitasu@gmail.com

437. **Pallady,** casa in stil englezesc, aproape de metrou S.U. 102 mp, curte 150 mp, 4 cam., 2018, in constructie, ansamblu de case insiruite limitrof la bulevardul Theodor Pallady, 1,4 km, cu acces facil la centrele comerciale din zona, scoli, gradinite si alte puncte de interes social; **90.000 €;** ☎0741.430.423/ 0774.454.454

438. **Pantelimon** S.U. 60 mp, curte 158 mp, 2 cam., 1970, proiect, Oras, casa pe drumul principal, strada asfaltata, casa trebuie renovata in totalitate, Are apa cu fosa septica si lumina cu contor electric; **19.000 €;** ☎0752.204.527

439. **Pantelimon** S.U. 159 mp, curte 314 mp, 4 cam., 2017, la cheie, vila, zona centrala, adiacent str. Tractorului, finisaje de calitate, se preda la cheie cu disponibilitate imediata. Casa este banrsata la toate utilitatile, gaz, curent, canalozare, apa **100.000 €;** ☎0722.602.948/ 0727.090.488 andrei@proestate.ro

440. **Pantelimon** - Ilfov, S.U. 200 mp, 3 cam., hol, bucatarie, baie, apa curenta, lumina, calorifere, centrala, gresie, faianta, **30.800 €;** ☎0723.933.395/ 0767.257.959

441. **Pantelimon** - Ilfov, 2 cam., hol, bucatarie, baie, apa, lumina, gresie, faianta, **20.000 €;** ☎0723.933.395/ 0767.257.959

442. **Pantelimon** - Swan Lake Village, vila superba S.U. 178 mp, curte 470 mp, 4 cam., 2009, la cheie, Pantelimon, in Ansamblul Rezidential Swan Lake Village, parc rezidential finalizat in anul 2010 compus din 58 de vile cuplate, vanzare vila exceptionala p+e, in total 4 camere plus dependinte, . **285.000 €;** ☎0735.523.505/ 0744.523.505 munteniagrup2005@yahoo.com

443. **Pantelimon** Viilor S.U. 140 mp, curte 340 mp, 3 cam., 2007, la cheie, mansarda necompatimentata, acces prin scara exterioara, 2 dormitoare, baie, bucatarie. **60.000 €;** ☎0722.330.307/ 0723.272.097 carinaimobiliare@yahoo.com

444. **Pantelimon,** apropiere padure, S.U. 200 mp, curte 450 mp, 2018, la cheie, P+1, finalizata, racordata la toate utilitatile, situata intre vile, **135.000 €;** ☎0769.805.758

445. **Pantelimon,** Ilfov S.U. 120 mp, curte 230 mp, 4 cam., 2006, la cheie, proprietar, vand casa caramida cu izolatie, parter+etaj+P, 120 mp utili + pod **78.000 €;** ☎0721.369.622/ 0722.303.316 ccristea26@yahoo.com

446. **Pantelimon,** Ilfov, S.U. 110 mp, curte 525 mp, 2005, intr. Biruintei nr. 35, vand casa cu teren proprietate, teren desc. 25 m, **73.000 €;** ☎0758.890.478

447. **Pantelimon,** Ilfov, S.U. 100 mp, curte 600 mp, 3 cam., vand casa, **39.000 €;** ☎0732.867.166

448. **Pantelimon,** Ilfov, S.U. 220 mp, curte 400 mp, 4 cam., 2008, la cheie, vand vila parter+etaj oras Pantelimon, 5 minute Cora Pantelimon, zona rezidentiala vile-cartier nou, teren 400 mp cu o suprafata construita de 220 mp utili, garaj 100 mp, pivnita, posibilitate mansarda. **165.000 €;** ☎0799.511.848 zenaida.tican@gmail.com

449. **Pantelimon,** Lebada, Sos.Padurii vedere lac vila, S.U. 158 mp, curte 361 mp, 4 cam., 2017, la cheie, p+1+pod inalt 3 dormitoare living 38m 3 bai pivnita terasa. Termopan tripan tabla Caretta, centrala Ariston. Gresie, faianta Marazzi. La cheie. Gaze current gaze canalizare. Strada 9 m, **157.000 €;** ☎0726.704.033/ 0722.557.000 amdfpetrica@yahoo.com

450. **Pantelimon,** oras, Tractorului S.U. 102 mp, curte 310 mp, 4 cam., 2017, la cheie, casa parter cu pod mannsardabil, tip duplex, la parter se afla un living, 2 dorm, buc cu iesire pe terasa, o baie si un dressing, iar mansarda poate fi compartimentata in 2 dorm si o baie. La cheie **67.000 €;** ☎0754.396.668/ 0727.917.777 office@delpihouse-imobiliare.ro

451. **Pantelimon,** padurea Cernica, Biruintei, Renului S.U. 140 mp, curte 220 mp, 4 cam., 2018, la rosu, comision 0 la cumparare, casa tip duplex P+1+Pod, 200 mp, vis avis Padurea Cernica, 4 camere, living, 3 dormitoare, 2 bai, terasa 30 mp, gaze, curent, apa din put, fosa septica, la cheie 85 mii euro. **75.000 €;** ☎0746.097.005 emilian@bostenaru.ro

452. **Pantelimon,** Sf. Gheorghe, Tractorului, proprietar, S.U. 70 mp, curte 260 mp, 3 cam., 2007, parter cu pod, 3 cam. dec., baie, bucatarie, gresie, faianta, termopan, constructie bca la cheie cu toate utilitatile bransate, obiecte sanitare, centrala si calorifere, ITB si maxi-taxi la 100 m, accept credit **49.900 €;** ☎0763.012.120

453. **Pantelimon,** str. Corneliu Coposu S.U. 185 mp, curte 250 mp, 6 cam., 2013, la cheie, Vand vila in orasul Pantelimon format din: 4 dormitoare, 2 livinguri, 2 bai si o bucatarie spatioasa, casa are toate facilitatile canalizare, gaze, curent, apa, pret de nerefuzat, **105.000 €;** ☎0766.370.392 icoltatu@gmail.com

454. **Pantelimon,** super oferta, vila P+1, tip duplex S.U. 118 mp, curte 200 mp, 5 cam., 2017, la cheie, situata in Pantelimon, zona noua, statii RATB la 7 min., caramida Porotherm, amprenta 65 mp, living, bucatarie inchisa 4 dormitoare, 2 bai utilate, finisata, centrala proprie, gaze, curent, 2 locuri parcare, **65.000 €;** ☎0784.222.004/ 0785.232.323 vali@euroinvest.ro

455. **Parc** Carol, Viilor, S.U. 184 mp, curte 140 mp, 5 cam., 1940, imobil s+p+m, 80 mp/nivel, amenajat, centrala termica, pivnita, curte 60 mp, libera, strada linistita in apropierea Parcului Carol. Pret negociabil, **220.000 €;** ☎0748.034.403

456. **Parcul** Carol, Fabrica de Chibrituri, S.U. 365 mp, curte 400 mp, 10 cam., 1950, la cheie, vanzare vila S+P+M, teren- 400 mp, curte libera 200 mp, amprenta- 200 mp, suprafata construita- 440 mp, 365 mp utili, 8 camere+ Mansarda open space 163 mp, + 2 camere la subsol, + 20 mp pod, 2 bai. **290.000 €;** ☎0723.334.024 bbadrian@gmail.com

457. **Parcul** Icoanei, S.U. 500 mp, curte 280 mp, 7 cam., 2008, la cheie, casa vila D+P+1+M, constructie 2008, singur curte, 500 mp utili, 5 bai, 6 dormitoare, la cheie, cf, centrala proprie, rog maxima seriozitate **885.000 €;** ☎0722.560.930/ 0760.978.331 teraimobiliare@yahoo.com

458. **Perla** Residence, Odaile, Otopeni S.U. 113 mp, curte 185 mp, 4 cam., 2018, in constructie, de vanzare locuinta tip duplex 4 camere, cu posibilitatea transformarii holului de la intrare in a 5a camera. Casa are o suprafata utile de 113 mp si un pod separat prin placa de beton, **95.000 €;** ☎07235459801

459. **Petre** Ispirescu, S.U. 100 mp, casa caramida, curte 230 mp, apa, gaze, canalizare, centrala termica; ☎0724.129.669

460. **Piata** 1 Mai, Ion Mihalache, S.U. 214 mp, curte 238 mp, 6 cam., 1964, demolabila, va oferim spre vanzare casa singur curte, libera cu toate utilitatile, gaze, curent, canalizare. La intrare in curte avem casa batraneasca iar in spate casa noua P+M. Acte la zi. 5 minute P-ta Victoriei. **220.000 €;** ☎0761.086.217/ 0733.154.800 baraceanu.daniela@yahoo.com

461. **Piata** Alba Iulia, S.U. 82 mp, curte 160 mp, 3 cam., 1935, la cheie, casa cu un singur nivel, an 1935, imobilul nu are risc seismic, suprafata utila 82 mp, intrarea la baie prin bucatarie dar se poate modifica, renovat; dispune de o magazie cu pod, curte; negociabil; **118.000 €;** ☎0720.248.348/ 0734.345.341 cityinvestestates@gmail.com

462. **Piata** Alba Iulia, Bucuresti, sector 3, S.U. 42 mp, curte 60 mp, 2 cam., 1950, la rosu, vand ap. 2 camere la parter, in casa p+1 curte comuna. Incalzire gaze, se poate transforma in cabinet/birou/salon, **55.000 €;** ☎0763.123.107 aura_gonta@yahoo.com

463. **Piata** Chibrit, S.U. 220 mp, curte 705 mp, 1998, vila S+P+E, d. teren 25, balcon, 2 garaje, zona linistita, metrou, Ratb toate, neg., **400.000 €;** ☎0722.383.932

464. **Piata** Gemeni, Bucuresti, Sector 2 S.U. 400 mp, curte 142 mp, 7 cam., 1928, la cheie, Vand vila parter, etaj, mansarda pivnita si o curte mica, strada Vasile Lascar nr. 117A, sector 2, Bucuresti, zona Piata Gemeni, **295.000 €;** ☎0745.120.685 octavian_valentin2004@yahoo.com

465. **Piata** Muncii metrou vanzare casa 3 camere S.U. 60 mp, curte 40 mp, 3 cam., 1980, la cheie, **105.000 €;** ☎0765.730.872 valeriu.preda@homess.ro

466. **Piata** Muncii, metrou 2004, singur curte, centrala S.U. 38 mp, curte 38 mp, 1 cam., 2004, la cheie, singur curte, casa pe pamant, o camera, grup sanitar, bucatarie, amenajata, gresie, faianta, parchet, termopan, ac, curte libera, apa, canalizare, gaze, acte la zi. Negociabil, posibilitate extindere, **65.000 €;** ☎0768.198.234

467. **Piata** Victoriei la 5 minute, vila restaurata lux S.U. 260 mp, curte 300 mp, 9 cam., 1940, la cheie, **320.000 €;** ☎0737.613.004 george.dimitriu@galaxyimob.ro

468. **Piata** Victoriei, S.U. 671 mp, curte 500 mp, vila 785 mp construiti, 8 bai, 3 scari, 3 centrale, teren din care 250 mp curte. Particular, **1.699.000 €;** ☎0725.970.581

469. **Pipera** Azur, S.U. 125 mp, curte 160 mp, 5 cam., 2005, la cheie, Emil Racovita, cartierul Azur, casa tip duplex, teren 160 mp, 5 cam p+1+m, mobilata, utilata complet cf, curte amenajata, ac, foarte disponibila, rog maxima seriozitate, **210.000 €;** ☎0720.533.650/ 0761.255.433 teraimobiliare@yahoo.com

470. **Pipera** Voluntari S.U. 130 mp, curte 50 mp, 4 cam., 2018, la cheie, P+1+Pod+pivnita, situate la 5 min. de metrou Pipera, 3 dormitoare, 3 bai, living, finisaje premium, geam tripan bucatarie inchisa, pivnita, curte in spatele casei, 2 locuri de parcare, **133.000 €;** ☎0733.209.282/ 0770.993.352

471. **Pipera,** S.U. 390 mp, curte 450 mp, 6 cam., 2009, la cheie, pe strada Potcoavei, vila eleganta, complet mobilata si echipata intr-o zona plina de verdeata, unde te vei bucura de liniste si aer curat. Finisajele sunt de cea mai buna calitate. Sup.teren 450 mp, **410.000 €;** ☎0724.564.339

472. **Pipera,** S.U. 176 mp, curte 219 mp, 5 cam., 2014, la cheie, Pipera, Cartier ANL, ofer spre vanzare vila p+1+m, avand o suprafata utila de 176mp, teren in suprafata de 219mp. Vila dispune de garaj subteran, izolatie termica exterioara. Imobilul este nefinisat; **115.000 €;** ☎0731.602.907/ 0755.680.215 ionut.imobiliare2011@gmail.com

473. **Pipera,** S.U. 450 mp, curte 1100 mp, 5 cam., 2000, la cheie, proprietar, vila deosebita 5 dormitoare, 4 bai, living, bucatarie, 2 dresinguri, 2 terase, garaj, 2 spatii depozitare, + spatiu comercial 140 mp, Pipera, Iancu Nicolae, stradal, 24 m deschidere; **680.000 €;** ☎0744.874.107/ 0744.166.604 crissx_man@yahoo.com

474. **Pipera,** complex Azur, vila p+e+m cu finisaje lux, S.U. 130 mp, curte 150 mp, 5 cam., 2009, la cheie, Pipera, Ansamblul Azur, proprietate extra lux, compusa din vila p+e+m, 5 camere, 3 bai, constructie 2009 care prin stilul si rafinamentul conceptul finisajelor de lux, indeplineste toate normele, **220.000 €;** ☎0735.523.505/ 0744.523.505 munteniagrup2005@yahoo.com

475. **Pipera,** Drumul Potcoavei, Petru Rares, S.U. 235 mp, curte 370 mp, 6 cam., 2006, la cheie, vanzare vila deosebita, demisol, parter, etaj 1, pod, formata din 2 (doua) apartamente compuse din living +bucatarie, 2 (doua) dormitoare, 2 (doua) bai, intrari distincte pentru fiecare. **288.000 €;** ☎0722.783.630 elena@pikaso.ro

476. **Pipera,** OMV rond, Cartier Class, vav Mega Image, S.U. 330 mp, curte 420 mp, 8 cam., 2012, la cheie, vila lux, P+E+M, finisaje de calitate, complet noua, 4 bai, garaj 2 locuri, terasa acoperita, terasa deschisa, balcon, anexe camera centralei si depozit, centrala Wissman, boiler 300 l, **550.000 €;** ☎0732.135.467

477. **Pipera,** Tunari, S.U. 120 mp, curte 500 mp, 8 cam., 2014, la rosu, vila P+1+placa mansarda, la parter sunt 4 camere si 2 bai, etajul si mansarda sun necompartimentate, amprenta 120 mp, gaze la poarta, cadastru si intabulare, **79.900 €;** ☎021.231.23.18/ 0731.144.159

478. **Pipera,** vand, schimb imobiliar, S.U. 600 mp, curte 1000 mp, 6 cam., 2008, la cheie, particular, vila Pipera, teren 1000 m, 345 m amprenta, 600 m utili, s+p+e, pod mansardabil, 6 camere, 2 livinguri, 4 bai, garaj 60 m, 2 terase, gaze, apa, canalizare, **510.000 €;** ☎0727.800.900 mirelakraft@yahoo.com

479. **Pipera,** Voluntari S.U. 125 mp, curte 330 mp, 5 cam., 2007, la cheie, vand vila Pipera tip duplex complex 2, complex cu circuit inchis, suprafata construita 185 mp, plus 1 garaj, curte amenajata, 180 mp, parcare interna 2 masini, canalizare, utilitati generale, **168.000 €;** ☎0744.688.657 toanchinaio4@yahoo.com

480. **Pitesti,** Smeura S.U. 200 mp, curte 370 mp, 5 cam., 2014, la cheie, proprietar, casa deosebita P+1, 5 camere+ living,3 bai si terasa de 6 mp la bucatarie. Se vinde mobilata/ nemobilata.Curte de 375 mp,amenajata frumos. Este constr 2014 si are garantie, **120.000 €;** ☎0744.222.902

481. **Ploiesti** - Centru S.U. 58 mp, curte 241 mp, 3 cam., 1943, la cheie, Ideal Investitie - Cantacuzino, vis a vis de Clinica Lotus, parter vila, complet renovata, totul schimbat de la 0, parcare, curte mare, 2 intrari, pretabil rezidenta sau birou, liber, Manciu FC PFA, **100.000 €;** ☎0736.273.373 claudiu.marketing@gmail.com

482. **Ploiesti,** semicentral sud, vanzare casa plus teren S.U. 126 mp, curte 287 mp, 4 cam., 1983, la cheie, Ploiesti Sud, in zona semicentrala, str. Lupeni, vanzare imobil compus din teren in suprafata totala de 287 mp cu deschidere la 2 strazi de 11,5 ml, plus casa p+pod, constructie 1983, **82.000 €;** ☎0735.523.505/ 0744.523.505 munteniagrup2005@yahoo.com

483. **Pod** Constanta, Chitila, 3 cam., casa caramida, curte, bucatarie, baie, toate utilitatile, centrala termica, aer conditionat, neg., **80.000 €;** ☎031.435.59.45

484. **Poiana** Lunguletu), S.U. 168 mp, curte 2236 mp, 4 cam., 2009, la rosu, Dambovita, com Poiana casa p+1 la gri, la 45 km de Bucuresti, teren 2236 mp, deschidere 50 mp. Dotari: termopan, apa curenta, fosa septica. Se acc schimb ap. in Bucuresti + dif. **27.000 €;** ☎0726.173.859

485. **Poiana** Brasov, central, S.U. 288 mp, curte 340 mp, 7 cam., 2000, la cheie, S+P+E+M, zona superba toate imbunatatirile, mobilata, utilata, foisor, **320.000 €;** ☎0722.330.307/ 0723.272.097 carinaimobiliare@yahoo.com

486. **Popa** Nan, Calea Calarasilor, S.U. 60 mp, curte 15 mp, 2 cam., 1950, la cheie, casa 2 camere, bucatarie, hol, curte comuna, casa este renovata total, termopan, centrala termica, usa metalica, doua intrari, zona civilizata. **76.000 €;** ☎0747.821.353

487. **Popesti** - Ilfov, S.U. 44 mp, curte 521 mp, 3 cam., 1971, demolabila, teren + casa chirpici, 3 camere + bucatarie, acoperis tigla,gaze, curent electric, canalizare la poarta, put, pivnita, garaj, deschidere - 9 m, cadastru, intabulare, **60.900 €;** ☎0761.621.036

488. **Popesti** Leordeni S.U. 72 mp, curte 186 mp, 3 cam., 2007, la cheie, casa la cheie, amenejata 2007, din caramida, situata in Popesti Leordeni centru, ideal pt locuit sau cabinet veterinar, farmacie etc. Deschiderea este de 7,46, supraf constr 140 mp. P+etaj. Se vinde semimobilata **150.000 €;** ☎0723.460.200/ 021.210.76.00 sweethome_imob@yahoo.com

489. **Popesti** Leordeni S.U. 98 mp, curte 100 mp, 4 cam., 2014, la cheie, o vila tip duplex, amplasata in orasul Popesti Leordeni (metrou Dimitrie Leonida), intr-o zona rezidentiala noua, ce beneficiaza de infrastructura completa, drumuri asfaltate si iluminat public **149.900 €;** ☎0723.202.593/ 0722.338.342 robertesimion@yahoo.com

490. **Popesti** Leordeni dupa Primarie, S.U. 124 mp, curte 105 mp, 5 cam., 2017, la cheie, vila cu 5 camere, finalizata complet-cu mutare imediata, 3 bai, 2 balcoane, 2 parcari, terasa circulabila de 84 mp. Suprafata locuibila utila 124.10 mp. Ansamblu de vile dat in folosinta. **115.000 €;** ☎0722.478.920/ 0726.863.405

491. **Popesti** Leordeni vila 4 camere S.U. 155 mp, curte 101 mp, 4 cam., 2018, la cheie, vand vila, 4 camere, suprafata utila 112mp +14 mp balcoane +42 mp pod, foarte spatioasa, situata intr-o zona linistita, cu acces rapid catre mijloacele de transport in comun. Mutare imediata; **95.000 €;** ☎0733.373.483

492. **Popesti** Leordeni, S.U. 200 mp, curte 150 mp, 5 cam., 2016, la cheie, ansamblul Ave, compus din 14 vile, cf 1, p+1+terasa circulabila 60 mp, 5 camere, 3 bai, 2 balcoane, 2 locuri de parcare, gradina 150 mp, toate imbunatatirile noi: g, f, p, t, um, videointerfon, ct **115.000 €;** ☎0758.041.197 office@gamainvest.ro www.gamainvest.ro

493. **Popesti** Leordeni, S.U. 154 mp, curte 50 mp, 4 cam., 2017, la cheie, casa de tip duplex+curte proprie 50 mp, acces ratb, imobil nou, finalizat, parcare, centrala proprie, finisata, 3 dormitoare, posibilitate amenajare mansarda, se accepta orice tip de credit bancar. **89.000 €;** ☎0722.664.430 cristian@sudrezidential.ro

494. **Popesti** Leordeni, S.U. 90 mp, curte 100 mp, 3 cam., 2016, la cheie, casuta p+1+m, 3 camere, 2 bai, bucatarie, spatiu depozitare, mansarda, finisaje complete, placa si scari din beton peste etaj, bransamente si contorizari separate, curte, loc de parcare, zona de case. **76.000 €;** ☎0731.510.863 bogdan.ungureanu@zonadesud.ro

495. **Popesti** Leordeni, S.U. 120 mp, curte 200 mp, 4 cam., 2017, la cheie, casuta p+1+m, 4 camere, 2 bai, bucatarie, spatiu depozitare, mansarda, finisaje complete, placa si scari din beton peste etaj, bransamente si contorizari separate, curte, loc de parcare, zona de case. **95.000 €;** ☎0731.510.863 bogdan.ungureanu@zonadesud.ro

496. **Popesti** Leordeni, S.U. 100 mp, curte 100 mp, 3 cam., 2016, la cheie, casuta P+1, 3 camere, 3 bai, bucatarie, spatiu depozitare, finisaje complete, bransamente si contorizari separate la toate utilitatile, curte, loc de parcare, zona de case, dosar complet pentru banca, **80.000 €;** ☎0731.510.863 bogdan.ungureanu@zonadesud.ro

497. **Popesti** Leordeni, S.U. 100 mp, curte 190 mp, 4 cam., 2018, la cheie, de vanzare o casa individuala in Popesti Leordeni. Se vinde complet finisata la cheie. Posibilitate de a personaliza casa la interior. Se accepta orice tip de credit bancar. Pentru alte detalii: **94.500 €;** ☎0725.382.190 iosif@sudrezidential.ro

498. **Popesti** Leordeni, S.U. 138 mp, curte 180 mp, 4 cam., 2018, la cheie, proprietar, ofer spre vanzare vila noua, cu 4 camere, 2 bai, teren liber-curte de 123mp. Suprafata totala utila de 107mp+pod de 32mp. Finisajele se aleg de catre cumparator, intr-un buget prestabilit. **94.500 €;** ☎0722.338.342 mariuslazarescu03@gmail.com

499. **Popesti Leordeni, vand casa curte 225 mp, 63.000 €; ☎0732.973.529**

500. **Popesti** Leordeni, S.U. 104 mp, curte 44 mp, 4 cam., 2018, la cheie, vand vila finalizata in zona de sud a capitaleiLocuinta dispune de: contorizari individuale (gaze, apa, canalizare, electricitate), loc parcare. Se accepta orice tip de credit bancar. Avans min. 5%. **89.000 €;** ☎0726.178.089/ 0722.338.342 catalin.isache@sudrezidential.ro

501. **Popesti** Leordeni, S.U. 110 mp, curte 123 mp, 4 cam., 2018, la cheie, vila are un regim de inaltime P+1 etaj, plus pod locuibil de 32 mp, o curte de 123 mp si o suprafata utila de 110 mp. Se preda finisata la cheie,comision 0, pretul include tva, se accepta prima casa; **94.500 €;** ☎0724.243.839 misu@sudrezidential.ro

502. **Popesti** Leordeni, S.U. 120 mp, curte 120 mp, 5 cam., 2017, la cheie, vila P+1+M, 4 camere, 2 bai, bucatarie, mansarda, placa si scari din beton peste etaj, terasa, loc de parcare, finisaje la alegerea clientului, toate utilitatile, cartier nou de vile, acte banca gata **87.000 €;** ☎0731.510.863 bogdan.ungureanu@zonadesud.ro

503. **Popesti** Leordeni, S.U. 120 mp, curte 100 mp, 4 cam., 2018, in constructie, vila P+1+M, 4 camere, 3 bai, bucatarie, mansarda amenajata pt locuit, placa si scari din beton peste etaj, terasa, loc de parcare, finisaje la alegerea clientului, toate utilitatile, cartier nou. **105.000 €;** ☎0731.510.863 bogdan.ungureanu@zonadesud.ro

504. **Popesti** Leordeni, S.U. 154 mp, curte 120 mp, 4 cam., 2017, la cheie, vila Popesti Leordeni, acte gata, finisaje lux, poze reale. **89.000 €;** ☎0799.877.999/ 0733.182.994 cosmin@sudrezidential.ro

505. **Popesti** Leordeni, S.U. 120 mp, curte 150 mp, 4 cam., 2018, in constructie, vila tip duplex, regim de inaltime P + 1 + M, suprafata utila 120 mp, 120 mp teren, living, debara, bucatarie, 3 dormitoare, 2 bai, mansarda. Placa si scara din beton peste etaj. **105.000 €;** ☎0737.202.284/ 0725.382.190 tiberiu.necula@sudrezidential.ro

506. **Popesti** Leordeni, S.U. 100 mp, curte 200 mp, 4 cam., 2018, la cheie, vila tip P+1E+M, 4 camere, parte a unui ansamblu nou, cu structura din beton si caramida Porotherm, situat in Popesti Leordeni. An finalizare 2018, suprafata teren 200 mp, suprafata utila 120 mp. **98.500 €;** ☎0737.202.284/ 0725.382.190 tiberiu.necula@sudrezidential.ro

507. **Popesti** Leordeni, S.U. 103 mp, curte 58 mp, 4 cam., 2018, in constructie, vile insiruite Popesti Leordeni langa Primarie. **92.000 €;** ☎0730.855.555 simona.nistor@sudrezidential.ro

508. **Popesti** Leordeni, casa 3 camere, cel mai bun pret S.U. 80 mp, curte 25 mp, 3 cam., 2017, la cheie, structura beton, caramida porotherm, termoizolatie 10 cm, finisaje la alegere incluse, toate utilitatile, localizat Str. Intrarea Viilor nr. 23, pod mansardabil 35 mp, teren liber 25 mp, loc parcare. **73.500 €;** ☎0764.180.052/ 0724.396.201 office@nemarimobiliare.ro

509. **Popesti** Leordeni, casa 3 camere, centru, S.U. 80 mp, curte 60 mp, 3 cam., 2017, la cheie, cel mai bun pret structura beton, caramida porotherm, termoizolatie 10 cm, finisaje la alegere, toate utilitatile, localizat Str. Intrarea Viilor nr. 23, pod mansardabil 35 mp, loc parcare, curte 60 mp. **77.200 €;** ☎0764.180.052/ 0724.396.201 office@nemarimobiliare.ro

510. **Popesti** Leordeni, Ilfov, S.U. 112 mp, curte 170 mp, 4 cam., 2018, la cheie, vila tip duplex disponibila imediat Sos Leordeni. **95.000 €;** ☎0723.142.418/ 0730.343.698 stelian.popa@sudrezidential.rp

511. **Popesti** Leordeni, Pavlicheni, S.U. 96 mp, curte 100 mp, 4 cam., 2011, la cheie, este prima dintr-un sir de 6 case lipite una de alta(stil american), acces stradal, parter (living, bucatarie, baie), etaj (3 dormitoare + baie + balcon), pod (depozitare), toate utilitatile, **92.500 €;** ☎0723.707.553/ 0740.729.273 razvanzamfir1@yahoo.com

512. **Popesti** Leordeni, str. Leordeni, S.U. 200 mp, curte 1175 mp, 2005, urgent, proprietar, vand casa p+1+m, toate utilitatile, incalzire gaze si electric, mobilata si utilata, aer conditionat toate incaperile, teren stradal, deschidere 12 m, **120.000 €;** ☎0722.287.205

513. **Popesti** Leordeni, str. Leordeni, S.U. 180 mp, 2005, vand foarte urgent vila p+1+m, stradal, mobilata complet, utilata, apa, gaze, canal, supraf. la sol 90 mp. Incalzire gaze si electrica. Curte 1.275 mp, livada si deschidere la sosea principala 12,5 m pe lungime de 40 m. Pret disc., **180.000 €;** ☎0722.287.205

514. **Popesti** Leordeni, str. Leordeni, vand foarte urgent vila p+1+m, stradal, mobilata si utilata complet, toate utilitatile, incalzire gaze si electrica, aer conditionat toate incaperile, curte 1.175 mp cu livada pomi, pret disc., **160.000 €;** ☎0722.287.205

515. **Popesti** Leordeni, vila tip duplex, mutare imediata S.U. 77 mp, curte 126 mp, 4 cam., 2017, la cheie, oferim spre vanzare o vila, tip duplex, cu regim de inaltime P+1E+Pod, situata intr-o zona rezidentiala noua, cu o suprafata utila de 77 mp, la care se adauga podul cu suprafata de 42 mp. **91.000 €;** ☎0729.923.486/ 0731.171.007

516. **Popesti,** vila duplex finisaje lux mutare imediata S.U. 77 mp, curte 200 mp, 3 cam., 2018, la cheie, vila duplex finisaje lux, mutare imediata, acte gata, toate utilitatile, contorizare individuala, suprafata utila de 77 mp + pod de 42 mp, curte de 126 mp, delimitata si imprejmuita cu gard. **91.000 €;** ☎0733.182.994/ 0799.877.999

517. **Popesti-Leordeni** Primaria , S.U. 120 mp, curte 170 mp, 4 cam., 2017, la cheie, vila p+1etaj+pod noua, 77mp utili + 42mp pod + 30mp terasa + 126mp curte libera. Acte la zi, finisaje la alegerea clientului ! Comision 0%, suport tehnic gratuit ! Mai multe detalii la telefon, **91.000 €;** ☎0726.757.659/ 0727.261.214

518. **Popesti-Leordeni,** Ilfov, Strada Soseaua Leordeni, S.U. 148 mp, curte 1732 mp, 6 cam., 1968, casa 148 mp, garaj, magazine, teren 1732 mp, la cheie; **172.000 €;** ☎021.406.91.09

519. **Popesti-Leordeni,** Primarie, S.U. 154 mp, curte 200 mp, 4 cam., 2017, la cheie, casa, vila, duplex 154 mp + gradina 46 mp Popesti Leordeni, Soseaua Leordeni in spate la primaria Popesti; **89.000 €;** ☎0724.888.478/ 0799.155.458

520. **Potigrafu,** S.U. 130 mp, curte 2987 mp, 4 cam., 2010, la rosu, casa si teren, casa este pe structura beton si BCA cu termosistem. Instalatii electrice si sanitare, incalzire trase. Gaze la poarta. Electricitate. Pret inca usor neg., **55.000 €;** ☎0744.545.462 viorel@consult-mob.ro

521. **Prahova,** S.U. 100 mp, curte 1750 mp, 4 cam., 1970, la cheie, casa ideala de vacanta, 4 camere, beci, magazii, renovata interior si acoperis, mobilata, 1750 mp teren din care 1324mp vie langa casa, in satul Valea Scheilor, la 7 km de orasul Mizil, **26.000 €;** ☎0742.177.071 marianalupu007@yahoo.com

522. **Prahova,** Campina, S.U. 140 mp, curte 743 mp, 4 cam., 2011, la cheie, Brebu, P+M, 4 cam, 2 wc, 743 mp, 2011, mobilata, utilata complet, g, f, p, t, um, termopan, centrala termica, deschidere 16 ml, terasa, constructie caramida, lindab, gradina amenajata, cadastru, intabulare, accept credit. **130.000 €;** ☎0724.336.834

523. **Prahova,** Campina, Poiana Campina, S.U. 100 mp, curte 2200 mp, 4 cam., 1970, la cheie, vand casa, utilitati: apa, gaze, fosa, centrala, casa locuibila. Toate actele la zi **65.000 €;** ☎0722.617.815

524. **Predeal, S.U. 1000 mp, curte 500 mp, 15 cam., 2000, la cheie, proprietar, vanzare, asociere, inchiriere pensiune, Su= 1000 mp, 15 camere, restaurant, bucatarie, 3 terase si centru spa, curte 500 mp, 395.000 €; ☎0770.832.462**

525. **Predeal,** pensiune de vanzare, S.U. 1000 mp, curte 2100 mp, 32 cam., 2005, la cheie, oferta vanzare pensiune cu 32 cam, d+p+et1+m, suprafata utila 2000 mp, teren 2100 mp, amenajat cu foisor si gradina, restaurant 50 locuri, predare afacere la cheie, comision 0, **800.000 €;** ☎0721.092.835/ 0723.261.575 ionut.tudorsimobiliare@gmail.com

526. **Prelungirea** Ghencea, S.U. 200 mp, curte 340 mp, 5 cam., 2010, casa P+1, 100 mp /nivel, 5 minute de Drumul Taberei, utilitati, pret discutabil, accept variante de schimb **110.000 €;** ☎0765.010.831

527. **Prelungirea** Ghencea, S.U. 150 mp, curte 250 mp, 4 cam., 2017, la cheie, casa tip duplex, constr. din beton si caramida, 2017, S.T 250, S.U 150, regim inaltime P+1+M, 4 camere, 3 bai, bucatarie inchisa, finisata la cheie, tamplarie termopan tripan, curte amenajata, terasa, **115.000 €;** ☎0725.556.901 ionutbucur.khc@gmail.com

528. **Prelungirea** Ghencea, S.U. 360 mp, curte 1000 mp, 7 cam., 2003, la cheie, Concept Imobiliare va ofera spre cumparare o superba vila in Bucuresti zona Prelungirea Ghencea, complex Primavara, doua statii de le Valea Oltului, sector 6. **270.000 €;** ☎0760.654.542 george.concept@yahoo.com

529. **Prelungirea** Ghencea, S.U. 111 mp, curte 222 mp, 4 cam., 2017, la cheie, vila p+1+pod, din caramida, situata intr-un triplex, la 1 km de Luk Oil Valea Oltului. Pretul include finisajele. Imobilul este racordat la reteaua electrica si de gaze. **105.000 €;** ☎0727.805.537 cristina.stancila@planitas.ro

530. **Prelungirea** Ghencea, S.U. 178 mp, curte 545 mp, 5 cam., 2017, la cheie, vila P+1, la cheie, la 1 km de Luk Oil Valea Oltului. Toate camerele au acces la balcoane sau terase generoase. Garajul are acces in bucatarie. **149.000 €;** ☎0727.805.537 cristina.stancila@planitas.ro

531. **Prelungirea** Ghencea, Bragadiru, Strada Ciresar, S.U. 500 mp, curte 1000 mp, 7 cam., 2014, la cheie, vila D+P+1+terasa, 7 camere 500 mp, teren 1000 mp, living, bucatarie, 4 dormitoare, un bioru, 5 gr. sanitare, garaj, porti electrice, finiasje de calitate, izolatie interior exterior, vec. Domnesti, **400.000 €;** ☎0746.097.005 emilian@bostenaru.ro

532. **Prelungirea** Ghencea, Drumul Taberei, S.U. 150 mp, curte 330 mp, 5 cam., 2018, la cheie, vile individuale, toate utilitatile, canalizare, apa, gaze, curent, curte amenajata, **118.000 €;** ☎0728.893.552

533. **Prelungirea** Ghencea, str. Maracineni, S.U. 327 mp, curte 529 mp, 5 cam., 2013, la cheie, oferim spre vanzare o vila cu regim de inaltime P+1+M situata in sector 6 pe Prelungirea Ghencea, Maracineni 26. Vila beneficiaza de finisaje de inalta calitate, curte amenajata, piscina. **300.000 €;** ☎0729.349.080

534. **Prelungirea** Ghencea, vila lux, amplasare excelenta, comision 0 S.U. 275 mp, curte 575 mp, 6 cam., 2012, la cheie, **325.000 €;** ☎0729.539.539 amalia.marinschi@apollons.ro

535. **Prelungirea** Ghencea, vila p+1+pod, S.U. 120 mp, curte 126 mp, 4 cam., 2017, la cheie, imobil desfasurat pe p+1+pod, suprafata utila 120 mp, curte 126 mp, living, trei dormitoare, trei bai, bucatarie, balcon ,terasa , racordat la toate utilitatiile retea de oras, finisaje de calitate, **90.500 €;** ☎0764.665.766/ 0799.929.024 simona.b@star-construct.ro

536. **Primaria** Popesti Leordeni S.U. 112 mp, curte 150 mp, 4 cam., 2018, in constructie, Vand vila cu finisaje moderne si curte spatioasa in zona cu infrastructura completa si puncte de interes in imediata vicinatate. Pret atractiv se accepta orice tip de plata. **95.000 €;** ☎0720.063.459 radu.diaconu@sudrezidential.ro

537. **Provita** de Sus, judetul Prahova, S.U. 180 mp, curte 10000 mp, 5 cam., 1947, la cheie, conac complet renovat interior, exterior, zona superba, teren 10.000 mp, P+1, mobilat nou, electrocasnice, 5 cam., crama, 2 bai, 2 pivnie, soba teracota noua, iluminat toata curtea, pretabil pensiune **140.000 €;** ☎0723.020.302 office@idealresidence.ro

538. **Radovanu** comuna, jud Calarasi, S.U. 160 mp, curte 3000 mp, 5 cam., 1964, la cheie, te-ai saturat de zgomotul din Bucuresti? Vand casa la tara, 45 km de Bucuresti, cadastru, intabulare baie, bucatarie, renovata 80%, vita de vie, livada pomi, se preteaza cultura capsunilor sau legume. **25.000 €;** ☎0745.756.349 marilena_briceag@yahoo.com

539. **Rahova** Salaj, semistradal, fabrica de paine, S.U. 75 mp, curte 205 mp, 3 cam., 2017, la cheie, casa 3 camere baie bucatarie teren 205 mp, 75 suprafata utila, 24 m deschidere, constructie 2017, centrala, gaze, canalizare, apa, finisat la cheie, **53.000 €;** ☎0732.592.007 georgedann74@yahoo.com

540. **Rahova,** Alexandriei, comision 0 S.U. 80 mp, curte 150 mp, 4 cam., 1960, la cheie, casa 4 camere, 150 mp teren, toate utilitatile incluse, partial renovata, centrala termica. Vecinatati: Calea Rahovei, Antiaeriana, Ghencea, Alexandriei, Bragadiru, oferta, **56.000 €;** ☎0773.877.466 bogdan.paicu@cityestate.ro

541. **Rahova,** Cora Alexandriei, str. Gardeniei, S.U. 160 mp, curte 502 mp, 6 cam., 2005, in constructie, casa individuala Bucuresti Sector 5, p+1+m, teren 502 mp, 160 mp utili, 6 camere, 2 bai, 2 bucatarii inchise, finisata partial, utilitati (canalizare, apa, gaz, curent) 100 metri RATB. Pret: 139.000 E **139.000 €;** ☎0730.556.910

542. **Rahova,** Muntii Carpati, S.U. 90 mp, curte 325 mp, 4 cam., 1972, la cheie, zona foarte buna, vecini civilizati, pozitie excelenta cu dubla deschidere 18 ml respectiv 22 ml, casa 4 camere construita in anul 1972 din caramida, dar renovata total in anul 2013 (izolata exterior) **95.000 €;** ☎0731.300.030 robert.tentantimob@yahoo.com

543. **Rahova,** str. Tg. Jiu, proprietar, S.U. 92 mp, curte 201 mp, 4 cam., 1950, casa 2 corpuri, renovata 1995, termoizolata, biae, bucatarie, debarale, utilitati, garaj, **75.000 €;** ☎0771.536.971/ 0771.256.476

544. **Rau** Alb judetul Dambovita, S.U. 90 mp, curte 700 mp, 4 cam., 2013, la cheie, strada Principala nr. 184, casa din lemn cu parter si mansarda, fantana, put, incalzire cu sobe, fosa septica, electricitate, internet, **27.000 €;** ☎0768.014.873

545. **Republica,** Cartier 23 August, S.U. 71 mp, curte 128 mp, 3 cam., 1960, strada linistita, casa singur curte, 3 camere baie si bucatarie, suprafata totala 91 mp si teren 128 mp, centrala proprie, apa, gaz, canal, libera, cadastru si int. **58.500 €;** ☎0724.226.342/ 021.312.59.99 cristian@k-imobiliare.ro

546. **Reviga,** Ialomita, S.U. 128 mp, curte 2500 mp, 4 cam., 1950, vand casa 4 camere, bucatarie, terasa, interior placat rigips, put cu apa trasa in casa, teren 2500 mp, pret discutabil. Proprietar. **38.500 L;** ☎0724.310.917

547. **Roata** de Jos, la 40 minute de Bucuresti S.U. 70 mp, curte 2100 mp, 3 cam., 1960, la cheie, superoferta, casa de vacanta cu o gradina superba de 2.100 mp cu pomi, vie, flori, casa solida din caramida plina, acoperis din tabla, la 10 min mers pe jos de centru comunei, strada asfaltata, gaze+apa, **21.000 €;** ☎0725.691.900/ 0762.079.095

548. **Rosu,** Chiajna, S.U. 190 mp, curte 520 mp, 5 cam., 2010, la cheie, suprafata construita la sol 240 mp, parter+etaj: 3 dormitoare, 3 bai, 2 balcoane, living, birou, particular, toate actele in regula. Oferta foarte buna **168.000 €;** ☎0753.042.210/ 0752.446.757

549. **Sabareni, curte 4800 mp, proprietar vand vila cu 2 apartamente pe un teren intravilan stradal, toate facilitatile, 14 km de Bucuresti, langa padurea de tei. comuna dispune de 2 intrari, Militari si Chiajna, 180.000 €; ☎0744.498.606/ 0740.465.458**

550. **Saftica,** S.U. 200 mp, curte 400 mp, 4 cam., 2017, in constructie, la strada Morarilor, P+1, singur curte, canalizare, apa, gaze, electricitate, finisaje la cerere, zona superba, **103.000 €;** ☎0722.966.684

551. **Saftica,** Balotesti, S.U. 111 mp, curte 547 mp, 4 cam., 2007, la cheie, Str. Ion Lahovari, casa p+pod (placa de beton), complet utilata si dotata, 136 mp construiti, 111 mp utili, 4 cam, 2 gr. sanit., centrala, fosa, put forat, se poate racorda apa/canal, teren 547 mp, **129.000 €;** ☎0724.202.260

Sediile redacţiei "ANUNŢUL TELEFONIC": • BD. CAROL I NR. 35 • BD. MAGHERU NR. 34-38 (metrou P-ţa Romană) • ŞOS. COLENTINA NR. 2D (staţie tramvai Ziduri Moşi)

Imobiliare vânzări **CASE, VILE**

552. **Sala** Palatului Cismigiu, vanzare case vile, S.U. 160 mp, curte 600 mp, 45 cam., 2008, la cheie, Sala Palatului Cismigiu imobil 7 etaje constructie 2009, suprafata construita 2550 mp, la cheie, inchiriat pe o durata de 60 luni pe 22500 euro, investitie prert 3,7 mil euro comision 3%, **3.700.000 €;** ☎0722.560.930/ 0763.863.822 teraimobiliare@yahoo.com

553. **Salaj,** casa curte, S.U. 75 mp, curte 100 mp, 3 cam., 1990, la cheie, **55.900 €;** ☎0737.062.040 gheorghe.vasile@activimob.ro

554. **Sascioara,** com. Zatreni, jud. Valcea, S.U. 120 mp, curte 3500 mp, 4 cam., 1980, la cheie, de vanzare gospodarie cu toate dependintele necesare, asfalt, apa curenta,cursa de autobuz din sat Valcea, Bucuresti. **18.000 €;** ☎0723.212.949

555. **Sat** Gulia, comuna Tartasesti, S.U. 220 mp, curte 340 mp, 6 cam., 2015, la cheie, vand casa p+m, Gulia, complet mobilata. Vila deosebita, complet mobilata si echipata. Finisaje interioare si exterioare de cea mai inalta calitate; Curte amenajata. Distanta fata de Bucuresti 10 km, **159.000 €;** ☎0722.253.791 patras.mihaigabriel@yahoo.com

556. **Sat** Snagov, S.U. 148 mp, curte 336 mp, 5 cam., 1997, la cheie, casa S+P+M, terasa, balcon, renovata 2014, amprenta 85 mp, STC 164 mp, 4 dormitoare, 2 bai, centrala termica gaze, hidrofor, fosa septica, acces lac 50 m, **74.900 €;** ☎0735.855.886/ 0722.533.686 cbaltasescu@yahoo.com

557. **Sector** 2, Bucuresti, S.U. 250 mp, curte 361 mp, 5 cam., 2000, la cheie, 5 bai, spatiu comercial de 60 mp. Sala de sport cu sauna, piscina este complet consolidata si renovata in anul 2000, **350.000 €;** ☎0744.372.439/ 0773.886.826 nistor_house@yahoo.com

558. **Sector** 2, Teleajen nr. 47, S.U. 60 mp, curte 330 mp, 1940, teren cu casa, gaze, desch. 9 m, bun pentru constructii, **231.000 €;** ☎0740.670.076

559. **Sector** 3 S.U. 240 mp, curte 279 mp, 5 cam., 2017, la cheie, Bucuresti sector 3, duplex vila p+1+m supr loc 240 mp, amprenta 80,5 mp, teren 270 mp, 5 camere, 3 bai, curte 190 mp libera, finisata ext/Int cu utilitati incluse. Propietar, contructor, garantie 5 ani, **119.800 €;** ☎0773.885.528/ 0724.090.306 darivilas24@gmail.com

560. **Sector** 3, S.U. 240 mp, curte 276 mp, 5 cam., 2017, la cheie, vila P+1+M Sector 3, finisata la cheie cu toate utilitatile si teren inclus nou construita. Vila este finisata structura de fier beton, caramida 30, mansarda complet locuibila. Foarte spatioasa. **119.800 €;** ☎0773.885.528/ 0724.090.306 darivilas24@gmail.com

561. **Sector** 3, foarte convenabil pret de apartament, S.U. 102 mp, curte 120 mp, 4 cam., 2018, in constructie, Pallady, ansamblu compus din 7 unitati locative construite in sistem insiruit, **90.000 €;** ☎0741.430.423/ 0774.454.454 catalin@imobiliarest.ro

562. **Sector** 4 vila tip duplex, S.U. 74 mp, curte 103 mp, 4 cam., 2018, in constructie, vila tip duplex in sect.4 la 15 min de statia de metrou Aparatorii Patriei. Se preda finisata la cheie si bransata la toate utilitatile orasului. **85.000 €;** ☎0726.863.405/ 0722.478.920 madalin_miclaus@yahoo.com

563. **Sector** 5, Viilor, Trafic Greu, S.U. 400 mp, curte 600 mp, 8 cam., 2012, la cheie, vila 2012, 400mp utili, s+p+i+m, living, bucatarie, 6 dormitoare, 7 bai, un birou, Termopan Salamander, centrala condensare 55 KW, f economica, trifazic, aer conditionat, internet wi-fi, 650 mp teren, **299.000 €;** ☎0761.184.000 jugaru1@gmail.com

564. **Sectorul** 4, Bucuresti, S.U. 144 mp, curte 75 mp, 4 cam., 2018, in constructie, Metalurgiei Park, Vila P+1 etaj, curte de 75 mp, suprafata utila de 150 mp. **95.000 €;** ☎0734.826.639/ 0733.373.483 tiberius@sudrezidential.ro

565. **Semeeni,** jud. Buzau, curte 1400 mp, 4 cam., casa, dependinte, garaj, beci, utilata, baie, inst. el. cupru, termopan, parchet partial, bolta vie, **29.000 €;** ☎0721.968.502

566. **Sibiu,** Terezian S.U. 300 mp, curte 600 mp, 7 cam., 2008, la cheie, vanzare vila parter + 1 etaj 7 camere, an constructie 2008, casa plus teren 600 mp, parter-living, 2 (doua) dormitoare, bucatarie, baie, etaj 1- 4 dormitoare, hol, 2 (doua) bai, terasa, finisaje, **195.000 €;** ☎0722.783.630

567. **Silistea** Snagovului, Ilfov, S.U. 253 mp, curte 464 mp, 2004, str. Principala nr. 185, proprietar vand vila p+1, exclus intermediar, teren desc. 14 m, **100.000 €;** ☎0799.774.476

568. **Sinaia** - jud. Prahova, curte 300 mp, 4 cam., proprietar vand imobil, garaj, zona centrala Sinaia, demisol + parter 160 mp construiti; ☎0744.606.703

569. **Sinaia,** S.U. 60 mp, curte 140 mp, vand ap. in vila si teren, sau schimb cu Bucuresti, **55.000 €;** ☎0722.672.937

570. **Sinaia,** Al. Vlahuta 4, strada cu politia, S.U. 140 mp, curte 305 mp, 5 cam., 1940, la rosu, central. Doar parterul vilei, 5 cam., 2 bai, bucatarie, su-140 mp. Teren, in indiviziune, 300 mp, dintr-o suprafata de 800 mp. Apartamentul necesita renovare,www.fairplayimobiliare.ro **98.700 €;** ☎0722.344.161 taraminunilor@aol.com

571. **Sinaia,** central, vila exceptionala D+P+E, 9 camere S.U. 256 mp, curte 522 mp, 9 cam., 1994, Sinaia, aproape de hotel International Str. Privighetorilor, vanzare vila 9 camere D+P+E in suprafata totala utila de 256 mp. Superba, compusa din D+P+E plus terenul aferent in suprafata de 522 mp. **168.000 €;** ☎0735.523.505/ 0744.523.505 munteniagrup2005@yahoo.com

572. **Sinesti,** Ialomita, S.U. 150 mp, curte 750 mp, Scolii, casa locuibila, tabla, parchet, gresie, baie, bucatarie, living, pomi fructiferi, apa, f.s. anexe, faianta, teren desc. 18 m, urgent, neg., **18.000 €;** ☎0760.339.624

573. **Sisesti,** Regimentului, Baneasa, S.U. 135 mp, curte 330 mp, 4 cam., 2017, la rosu, de la 235000 euro, case noi cu teren, P+1E+Pod mare, Sc=170 mp, curte totala 330- 340 mp, amprenta= 85 mp+ terasa 15 mp. Case din caramida, 3 bai, 2 balcoane, terasa si pod mare. Case "la umbra padurii". **235.000 €;** ☎0729.041.401 cristiana.minciu@gmail.com

574. **Slanic,** Prahova, S.U. 200 mp, curte 800 mp, 6 cam., 1950, la cheie, proprietar, ofer spre vanzare casa, ultracentral, in Slanic Prahova cu etaj p + 1), cu 2 apartamente separate, usor de reunit, de cate 100 mp fiecare; **85.000 €;** ☎0723.129.820

575. **Snagov** - Ciofliceni, S.U. 150 mp, curte 640 mp, 4 cam., 2000, la cheie, vila p+1, d=17 m, 70 mp/ nivel, 2 bai, bucatarie, garaj, foisor, beci, toate utilitatile, gaze, zona vile, **109.000 €;** ☎021.231.23.18/ 0731.144.151

576. **Snagov,** S.U. 141 mp, curte 525 mp, 4 cam., 2016, la cheie, Snagov, Vladiceasca, vila singur curte, piscina, 4 camere, bucatarie, 2 bai, functionalitate bine gandita, curte amenajata, pomi fructiferi, o oaza de liniste, usor de ajuns, la cheie, comision zero, **110.000 €;** ☎0722.625.492 office@credoamg.ro

577. **Snagov-** Ciofliceni S.U. 251 mp, curte 393 mp, 5 cam., 2000, la cheie, vanzare casa tip vila compusa din S+P+E+M construita din caramida poroterm, curte de 100 mp, compusa la parter din living, 2 camere, baie si buctarie plus terasa inclus, **78.000 €;** ☎0768.729.282

578. **Soseau** Oltenitei, S.U. 148 mp, curte 150 mp, 4 cam., 2017, la cheie, duplex 4 camere +curte propie Sos Oltenitei. **105.000 €;** ☎0722.557.782 catalin.stoian@sudrezidential.ro

579. **Soseau** Oltenitei, curte individuala, S.U. 85 mp, curte 45 mp, 3 cam., 2016, la cheie, pozitie deosebita, P+1, zona de vile, 3 camere, bucatarie separata, 2 bai, stradal, curte proprie, finisaje lux, incalzire in pardoseala, centrala proprie, gresie, faianta, parchet, ferestre tripan, racordata la toate utilitatile, **69.000 €;** ☎0723.528.420

580. **Soseaua** Alexandriei, 2 min. de Prel. Ghencea, S.U. 100 mp, curte 40 mp, 3 cam., 2017, la cheie, vila p+1+m, situata pe str. Diamantului, la 2 min. de mijloace de transport, suprafata utila 100 mp plus 50 mp mansarda, toate utilitatile, strazi asfaltate, se vinde la alb in interior **65.000 €;** ☎0729.428.957 confortghencea@yahoo.com

581. **Soseaua** Alexandriei, Bragadiru, Haliu, S.U. 100 mp, curte 100 mp, 3 cam., 2018, la cheie, Independentei, casa 3 camere, P+1+pod, 100 mp utili, 2 grupuri sanitare, 100 mp curte, se preda la cheie, finisaje la alegere, se accepta si credit prima casa/ipotecar, Tva 5 % inclus in pret, comision 0. **64.500 €;** ☎0766.830.989 smart.imobiliare.bragadiru1@gmail.com

582. **Soseaua** Alexandriei, Bragadiru, Haliu, S.U. 120 mp, curte 120 mp, 4 cam., 2017, la cheie, Independentei, casa 4 camere, p+1+m, zona soseaua Alexandriei-Bragadiru-Haliu, 120 mp utili, 120 mp curte, cu placa si scara de beton pana in mansarda, se preda la cheie, finisaje la alegere, se accepta si credit, **66.500 €;** ☎0728.209.083/ 0726.072.135 smart.imobiliare.bragadiru1@gmail.com

583. **Soseaua** Alexandriei, Bragadiru, Haliu, S.U. 120 mp, curte 260 mp, 4 cam., 2017, la cheie, Independentei, Proprietar, casa 4 camere, tip duplex, perete dublu intre case, constructie caramida Porotherm, toate utilitatile (canalizare, apa, gaze, curent), se preda la cheie, finisaje la alegere, poze reale, **83.000 €;** ☎0728.209.083 smart.imobiliare.bragadiru1@gmail.com

584. **Soseaua** Alexandriei, Bragadiru, Haliu, S.U. 120 mp, curte 400 mp, 4 cam., 2018, la cheie, Independentei, vila individuala, 4 camere, 120 mp utili, 400 mp teren, situata intr-un cartier cu circuit inchis(acces limitat), racordata la toate utilitatile, se preda la cheie, finisaje la alegere, 3 locuri de parcare, **95.000 €;** ☎0728.209.083/ 0726.072.135 smart.imobiliare.bragadiru1@gmail.com

585. **Soseaua** Alexandriei, Bragadiru, Prel Ghencea S.U. 120 mp, curte 100 mp, 4 cam., 2018, la cheie, casa 4 camere, P+1+mansarda, 120 mp utili, 100 mp curte, 2 grupuri sanitare, mansarda locuibila cu placa si scara de beton, se preda la cheie, finisaje la alegere, racordata la toate utilitatile, asfalt. **70.000 €;** ☎0766.830.989

586. **Soseaua** Alexandriei, Bragadiru, Prel Ghencea S.U. 120 mp, curte 220 mp, 4 cam., 2017, la cheie, casa 4 camere, P+1+mansarda, 120 mp utili, 220 mp teren, se preda la cheie, finisaje la alegere, racordata la toate utilitatile, se accepta si credit prima casa/ipotecar, Tva 5% inclus in pret, comision 0. **92.000 €;** ☎0766.830.989 smart.imobiliare.bragadiru1@gmail.com

587. **Soseaua** Alexandriei, vila 5 camere cu gradina, S.U. 108 mp, curte 200 mp, 5 cam., 2018, la cheie, Sos. Alexandriei, Penny, 5 camere, 3 dormitoare, balcon, suprafata totala construita 138 mp. Imobilul are amprenta 55 mp, curtea individuala libera are suprafata de 100 mp. **90.500 €;** ☎0723.243.544/ 0799.929.024 natalin.p@star-construct.ro

588. **Soseaua** Bucuresti-Magurele (sector 5) S.U. 120 mp, curte 180 mp, 4 cam., 2016, Particular vand casa la curte P+1 sector 5, incalzire economica, doua grupuri sanitare, singur curte. **150 €;** ☎0746.134.553

589. **Soseaua** Chitilei, 2 cam., baie, bucatarie, magazie, toate utilitatile, actele in regula, fara revendicari, supraf. 63,49 mp, **40.000 €;** ☎0735.544.124

590. **Soseaua** Chitilei, Leroy Merlin, 2 min pe jos ratb, S.U. 150 mp, curte 222 mp, 5 cam., 2014, in constructie, casa P+M, 180 mp construiti, amprenta 90 mp. Parter: hol, 3 camere, bucatarie mare, baie; Mansarda 2-3 camere, la rosu; din caramida, geamuri termopan, izolata, tabla Lindab, **109.000 €;** ☎0730.007.000

591. **Soseaua** Chitilei, zona Infratirii, S.U. 57 mp, curte 190 mp, 3 cam., 1970, la cheie, 4 minute pe jos pana la statia RATB, casa din caramida, s.construita 74 mp, baie, bucatarie, hol, 2 intrari, pivnita, magazie, cu imbunatatiri: centrala termica, AC, toate utilitatile, **65.000 €;** ☎0730.007.000

592. **Soseaua** Giurgiului, vila noua, p+1, comision 0 S.U. 100 mp, curte 210 mp, 4 cam., 2018, in constructie, c-tie caramida Porotherm interior/ exterior, living, dining, 3dormitoare, bucatarie, 2 bai, finisaje calitative, centrala Ariston, curte amenajata, terasa, 2locuri parcare in curte. Pretul include TVA **93.000 €;** ☎0784.222.001/ 0785.232.323 robert@euroinvest.ro

593. **Soseaua** Giurgiului, vila p+1, ansamblu rezidential S.U. 120 mp, curte 250 mp, 4 cam., 2018, la cheie, vila cu living 20 mp, 3 dormitoare (17,14,12 mp), bucatarie 15 mp, terasa exterioara, balcon, 3bai, finisaje premium, centrala Ariston, curte amenajata, toate utilitatile orasului, comision 0, tva inclus. **103.000 €;** ☎0784.222.001/ 0785.232.323 robert@euroinvest.ro

594. **Soseaua** Oltenitei, S.U. 147 mp, curte 63 mp, 4 cam., 2018, in constructie, locuinta are o suprafata utila de 102,65 mp, pod amenajabil de 45 mp, la care se adauga o curte proprie cu o suprafata generoasa de 63 mp. **105.000 €;** ☎072585966/ 0733.373.483 roxana.lupea@sudrezidential.ro

595. **Soseaua** Oltenitei, S.U. 198 mp, curte 58 mp, 4 cam., 2018, in constructie, vila tip duplex cu o suprafata de 103 mp+9.35 mp balcon+58 mp curte proprie, compartimentare ideala, finisajele sunt la alegere, racordata la toate utilitatile. Direct dezvoltator. **92.000 €;** ☎0725.837.019/ 0725.225.117 julia@sudrezidential.ro

596. **Soseaua** Oltenitei, Popesti Leordeni, 3 camere, S.U. 80 mp, curte 25 mp, 3 cam., 2017, la cheie, casa cu structura de beton, caramida porotherm, termoizolatie 10 cm, finisaje la alegere incluse in pret, toate utilitatile pe reteua orasului, pod mansardabil 35 mp, teren liber 25 mp. Loc parcare **73.500 €;** ☎0724.396.201/ 0764.180.052 office@nemarimobiliare.ro

597. **Sotrile** S.U. 190 mp, curte 370 mp, 4 cam., 1998, la cheie, casa de vacanta situata la iesirea din Campina, intr-o zona linistita, dezvoltata turistic. Casa este compusa din parter, etaj si masarda si are o suprafata totalade 190 mp cu teren de 370 mp; **52.000 €;** ☎0744.490.108 ionescu.cristina1@yahoo.com

598. **Spatarul** Preda, Ferentari, Trafic Greu, Lidl, S.U. 120 mp, curte 280 mp, 7 cam., 1960, la cheie, casa str. Eustatiu Mihail 35, Lidl, sector 5an constr. 1960, parter, 7 camere, parchet, ferestre pvc, baie, nemobilat, canalizare, curent, gaze, recent renovat, suprafata utila 120 mp, teren 280 mp. **110.000 €;** ☎0722.255.705

599. **Stefan** cel Mare, zona case, Radu de la Afumati, S.U. 140 mp, curte 250 mp, 6 cam., 1940, la cheie, singur curte, d+p, pivnita de 84, garaj de 19 mp, curte 136 mp, calcan izolat, centrala termica, panou solar, stare foarte buna, nu a fost nationalizata. Vecin: Dorobanti, Mosilor, Dacia, ultracentral, **220.000 €;** ☎0722.393.151

600. **Stefanesti** - Ilfov, vand casa curte cu vedere la lac Stefanestii de Jos, 3 cam., baie, bucatarie, dresing, dependinte. Suprafata totala 250 mp, neg., **80.000 €;** ☎0762.997.990

601. **Stefanestii** de Jos nr 50, Cosmopolis S.U. 97 mp, curte 135 mp, 3 cam., 2016, la cheie, vila p+1, luminoasa, bine pozitionata, living, bucatarie open space, complet utilata, 2 dormitoare (1 dormitor matrimonial, 1 dormitor standard), 3 bai, 2 balcoane, scara lemn fag. Merita vazuta, **115.000 €;** ☎0770.916.362 ramona.sporisi@gmail.com

602. **Stirbei** Voda, Casa Radio, S.U. 310 mp, curte 130 mp, 8 cam., 1904, la cheie, casa boiereasca, 8 camere, d+p+1+m, vav DNA, ideal sediu firma, cabinet, hostel, 310 mp utili, 4 bai, 3 intrari separate, fara risc seismic, solida, acte in regula **375.000 €;** ☎0742.462.372 office@werent.ro

603. **Stirbei** Voda, Dinicu Golescu, S.U. 77 mp, curte 105 mp, 3 cam., 1970, la cheie, la 5 min. de parcul Cismigiu si metrou, singur curte, beci, renovata integral 2018. Vecinatati: Cotroceni, Gara de Nord, Plevnei, Piata Victoriei, Universitate, ultracentral **125.000 €;** ☎0722.393.151 libra.imobiliare@gmail.com

604. **Strada** Campul Pipera nr 45, S.U. 120 mp, curte 155 mp, 4 cam., 2018, in constructie, casa 155 mp construiti din care 120 mp utili + terasa etaj 2 - 18mp, balcon etaj 2 - 3mp, gradina interioara intre 36-60 mp si 2 locuri de parcare, ☎0722.366.215 office@youdin.ro

605. **Strada** Campul Pipera nr 45, S.U. 120 mp, curte 155 mp, 4 cam., 2018, in constructie, casa 155 mp construiti din care 120 mp utili + terasa etaj 2 - 18mp, balcon etaj 2 - 3mp, gradina interioara intre 36-60 mp si 2 locuri de parcare; **137.900 €;** ☎0722.366.215 office@youdin.ro

606. **Strada** Campul Pipera nr 45, S.U. 120 mp, curte 155 mp, 4 cam., 2018, in constructie, Proiect Estera Residence, un proiect ambitios de 9 case independente (insiruite , cu rost de dilatare de 10 cm intre peretii caselor); arhitectura moderna, cu finisaje de lux, **137.900 €;** ☎0722.366.215 office@youdin.ro

607. **Strada** Campul Pipera nr 45, Voluntari, S.U. 120 mp, curte 155 mp, 4 cam., 2018, in constructie, 9 case insiruite, parchet laminat trafic intens; usi interioare/ exterioare Porta Doors; gresie/ faianta Studio Ceramica; 3 dormitoare; locuri de parcare; **137.900 €;** ☎0722.366.215 office@youdin.ro

608. **Strada** Campul Pipera nr 45, Voluntari, S.U. 120 mp, curte 155 mp, 4 cam., 2018, in constructie, case 155 mp construiti din care 120 mp utili + terasa etaj 2 - 18mp, balcon etaj 2 - 3mp, gradina interioara intre 36-60 mp si 2 locuri de parcare, ☎0722.366.215 office@youdin.ro

609. **Strada** Campul Pipera nr 45, Voluntari, S.U. 120 mp, curte 155 mp, 4 cam., 2018, in constructie, case cu 3 dormitoare, bucatarie, living, 3 grupuri sanitare, parchet laminat trafic intens; usi interioare/exterioare Porta Doors; Gresie, Faianta Studio Ceramica, **137.900 €;** ☎0722.366.215 office@youdin.ro

610. **Strada** Dobreni nr.8, Bucuresti, S.U. 300 mp, curte 308 mp, 8 cam., 2003, la cheie, vand casa p+e+m. Constructia a fost sediu de firma cu atelier mecanic, magazin si birouri.La parter functioneaza un magazin proprietatea noastra, atelier mecanic si doua grupuri sanitare; **200.000 €;** ☎0736.386.336 mastersandu@yahoo.com

611. **Strada** Eroilor, Comuna Berceni, S.U. 180 mp, curte 600 mp, 6 cam., 2016, la cheie, vand vila, pret negociabil, accept si credit, disponibil pentru vizualizari oricand, **87.000 €;** ☎0761.162.355 mihai_amg@yahoo.com

612. **Strada** Sf. Constantin si Elena, sector 1, 4 cam., casa, cu gaze, curent electric (batrana de 65 ani, intretinuta cu uzu fruct). Ieftin, convenabil; ☎0722.413.341

613. **Suceava,** Radauti, Strada Merilor, S.U. 150 mp, curte 1300 mp, 4 cam., 2008, casa 150 mp, garaj + teren 1300 mp, la cheie, pret neg., **81.000 €;** ☎021.406.91.09

614. **Tartasesti,** Dambovita, S.U. 200 mp, curte 530 mp, 5 cam., 2010, la cheie, 14 km de Bucuresti, pe DN 7, P+M- 200 mp locuibili, Parter- Living , Bucatarie, Baie, Hol, Anexa, Camera tehnica, etaj 3 dormitoare , hol, casa scari, baie 2 terase, beci, **73.000 €;** ☎0767.236.032/ 0768.266.366 badeageorge10@yahoo.com

615. **Tatarai,** Prahova, casa si teren 2250, S.U. 115 mp, curte 2250 mp, 6 cam., 1990, la cheie, 30 km de Bucuresti, localitatea Tatarai, jud Prahova, 2 corpuri de case, posibliate extindere, mobilat, utilat, hidrofor, fosa septica, boiler electric, soba teracota, Romtelecom, instalatie electrica 220V si 380V. **44.000 €;** ☎0722.539.659/ 021.327.56.59 office@confortcasaimobiliare.ro

616. Teleorman, 6 cam., vand urgent vila, 6 camere, baie, bucatarie, beci, garaj, toate conditiile si o mica afacere sau schimb apartamente, sau diferente. Pret negociabil. 80.000 €; ☎0763.644.666

617. **Theodor** Pallady, S.U. 280 mp, curte 500 mp, 5 cam., 2012, la cheie, Vila P+1+M, supraf utila 280 mp, supraf curte 500 mp, toate utilitatile, an construc 2012, **290.000 €;** ☎0724.843.243/ 0734.716.766 andreea.visan84@yahoo.com

618. **Theodor** Pallady, cartier de case noi, S.U. 96 mp, curte 150 mp, 4 cam., 2017, la cheie, va oferim spre vanzare ultima casa dintr-un lot de 10 vile insiruite, P+1+pod,4 camere, 96 mp utili, 150 mp teren, curte libera 75-80 mp, toate utilitatile, se preda la cheie cu toate finisajele incluse. **125.000 €;** ☎0773.831.987

619. **Tineretului** vanzare casa p 1 m S.U. 225 mp, curte 170 mp, 7 cam., 1935, la cheie, **295.000 €;** ☎0765.730.872 valeriu.preda@homess.ro

620. **Tineretului,** S.U. 40 mp, 1925, casa 2 camere, baie si bucatarie, la curte comuna, recent renovata, cu acte la zi, **36.000 €;** ☎0767.400.997

621. **Tineretului,** acces parc, str. Mihail Cerchez, S.U. 360 mp, curte 160 mp, 9 cam., 2010, la cheie, S+P+1+Pod 360 mp, 9 camere, 3 bai, curte 160 mp, garaj + 4 parcari, 2 centrale, ac, zona centrala, 3min Piata Unirii, acces rapid metrou, tramvai, bus, strada linistita si infundata spre parc **550.000 €;** ☎0743.174.433

622. **Tineretului,** Cantemir, Budapesta, S.U. 80 mp, curte 60 mp, 4 cam., 1930, la cheie, casa in care te poti muta sau o poti inchiria cu o investitie minima de timp si bani si 0 comision. Renovata integral in 2013. Metrou Tineretului la 5 min. Acte pregatite pt vanzare, **130.000 €;** ☎0737.989.041 contact@ramona-ursu.ro

623. **Tineretului,** ocazie, 3 cam., 2004, P+1, toate utilitatile, centrala, st 100 mp, acte la zi, **72.000 €;** ☎0720.817.927

624. **Tineretului,** parc S.U. 300 mp, curte 175 mp, 5 cam., 2008, la cheie, vila deosebita s+p+1+m, 5 camere, 5 gr. sanitare, finisaje de calitate, 2 centrale proprii, ac in fiecare camera, acte, zona linistita. Merita vazuta, **410.000 €;** ☎0775.368.460 agentie6@mauwis.ro

625. **Tineretului,** Parc, 2 minute, S.U. 230 mp, curte 175 mp, 5 cam., 2005, la cheie, 2005 constructie vila, 5 camere, P+2, suprafata utila 230 mp, suprafata construita 320 mp, amprenta 110 mp, 4 grupuri sanitare, centrala termica, aer conditionat, incalzire prin pardoseala, cadastru si intabulare, **410.000 €;** ☎0731.144.153/ 021.231.23.18 florex-home@gmail.com

626. **Titan** Pallady, vila sector 3, mutare rapida S.U. 102 mp, curte 150 mp, 4 cam., 2017, la cheie, Vlia finalizata, mutare rapida. Ansamblu de vile insiruite in sectorul 3, limitrof la B-dul Theodor Pallady in zona cu infrastructura dezvoltata, iluminat public, retele publice pentru utilitati, **129.000 €;** ☎0741.430.423/ 0774.454.454

627. **Titan,** Bucuresti, S.U. 150 mp, curte 130 mp, 4 cam., 2018, la cheie, complex de case insiruite, noi la cheie, p+1+m, 118 mp utili, 32 mp curte, loc de parcare subteran+ boxa inclusa, 4 dormitoare si 3 bai. Pret negociabil, comision 0 cumparator; **120.000 €;** ☎0747.181.818 lemon.vanzari@gmail.com

628. **Titan,** Ozana, S.U. 135 mp, curte 60 mp, 3 cam., 2018, la cheie, Titan, Ozana, casute insiruite, 3 camere, mansarda open space, 60 mp curte+1 loc de parcare. **125.000 €;** ☎0737.811.000 ruxandra@zonadesud.ro

629. **Titan-** Theodor Pallady- Ozana S.U. 135 mp, curte 30 mp, 3 cam., 2018, la cheie, case insiruite, 20 min fata de statia de metrou 1 Decembrie 1918. Casele se vand "la cheie" si sunt racordate la toate utilitatile orasului. Comision 0%. **115.000 €;** ☎0737.811.000 ruxandra@zonadesud.ro

630. **Titanul** Nou - Theodor Pallady - Strada Fetesti, S.U. 100 mp, curte 30 mp, 3 cam., 2018, in constructie, vila p+1+pod nelocuibil, cu o amprenta de 50 mp, curte proprie de 30 mp si loc de parcare individual avand ca si termen de finalizare septembrie 2018, **105.000 €;** ☎0731.169.114/ 0756.565.565 office@titanu-nou.ro

631. **Titu,** Dambovita. S.U. 90 mp, curte 2000 mp, 3 cam., 2000, la cheie, vand casa Titu, 3 cam, 93 mp, garaj, desc 10 m, sup 2000 mp, g, f, termopan, parchet, izolatie, toate utilitatile, cablu, internet, **60.000 €;** ☎0727.021.101/ 0726.482.165 b_mihail@yahoo.com

632. **Titulescu,** S.U. 100 mp, curte 217 mp, 6 cam., 1960, P-ta Victoriei, Broker Imobiliar va propune in exclusivitate casa batraneasca, baie, bucatarie, anexe, pivnita, pod inalt, curte libera, utilitati. **119.999 €;** ☎0732.547.531 elenavoica@yahoo.com

633. **Tomis** bulevard, Constanta, S.U. 60 mp, curte 147 mp, 3 cam., 1950, demolabila, vand casa reconditionabila sau demolabila ultracentral, bd Tomis. **92.000 €;** ☎0721.923.499 simona85.rosca@yahoo.ro

634. **Tovarasia,** Ialomita, S.U. 60 mp, curte 1650 mp, 4 cam., 1965, la cheie, casa caramida, 4 camere+ anexe, fantana, curent, cadastru, gradina, vie, pomi, negociabil, ☎0788.288.460/ 0744.379.447

635. **Traian,** Calarasi, Unirii, str. Hagiului, S.U. 267 mp, curte 150 mp, 7 cam., 2009, la cheie, vila p+1+m, parter 85 mp: 3 camere, baie, bucatarie, etaj 77 mp 3 camere, baie, bucatarie, mansarda 77 mp: open space, baie, sauna, teresa 28 mp. Vecinatati: Alba Iulia, Decebal, Unirii, Universitate, **270.000 €;** ☎0722.393.151 libra.imobiliare@gmail.com

636. **Tunari,** Ilfov S.U. 86 mp, curte 200 mp, 4 cam., 2017, la cheie, Tunari, Ilfov, vila noua 4 camere, 2 bai, 104 mp construit desfasurat, 86 mp util, p+1et., curent, gaze, centrala proprie, singur curte **79.500 €;** ☎0788.888.899

637. **Tunari,** in zona de vile, vanzare 3 vile p+e S.U. 86 mp, curte 200 mp, 4 cam., 2017, Tunari - IF, vanzare imobil compus din teren in suprafata de 600 mp. (3 lot-uri a cate 200 mp.) plus 3 vile P+E exceptionale, formate din 4 camere cu 2 bai in suprafata utila de 86 mp. (fiecare); **79.000 €;** ☎0735.523.505/ 0744.523.505 munteniagrup2005@yahoo.com

638. **Turda** Domenii, S.U. 210 mp, curte 113 mp, 8 cam., 1960, in constructie, proprietar, 2 corpuri 8 camere 2 bai 1 pivnita, unul din corpuri necesita imbunatatiri, toate utilitatile in curte, acte la zi langa parcul Regina Maria, **90.000 €;** ☎0768.028.855 manoleflorin@ymail.com

639. **Turda,** bd. Ion Mihalache, S.U. 120 mp, curte 215 mp, 8 cam., 1970, demolabila, vand teren, zona Turda, Ion Mihalache, suprafata 215 m2, deschidere 10 metri, proprietar; **189.000 €;** ☎0723.321.430 cdtransbalastiera@yahoo.com

640. **Turda,** Podul Grant, 4 dormitoare, Vanzare vila P 1 M S.U. 255 mp, curte 190 mp, 7 cam., 2002, la cheie, **380.000 €;** ☎0722.293.932 ramona.mahu@galaxyimob.ro

641. **Ultracentral** Romana Bastiliei Victoriei, S.U. 49 mp, curte 40 mp, 3 cam., 1955, la cheie, ultracentral Romana Bastiliei casa curte 3 camere, posibilitate P+1+M **50.900 €;** ☎0785.855.272 andreimrn@gmail.com

642. **Unirii,** Coposu, S.U. 290 mp, curte 350 mp, 12 cam., 2000, la cheie, particular vila Unirii intersectia Mantuleasa cu Coposu ideal locuit, spatiu comercial, birouri, notariat, avocatura, clinica medicala, spa. Vila 12 camere, 5 grupuri sanitare, P+1+M, constructie 2000, **290.000 €;** ☎0722.699.922

643. Unirii, intersectia Mantuleasa cu Coposu, S.U. 290 mp, 12 cam., 2000, particular, vila ideala locuit, spatiu comercial, birouri, notariat, avocatura, clinica medicala, spa, 5 gr. sanitare, P+1+M, 2 intrari, 290.000 €; ☎0722.699.922

644. **Unirii,** Mantuleasa, S.U. 92 mp, curte 140 mp, casa 3 camere, centrala, termopane, 2 gr. sanitare, boxa, urgent, foarte civilizat, negociabil, **90.000 €;** ☎0721.511.311

645. **Unirii,** Marasesti, Cantemir, metrou Tineretului, S.U. 93 mp, curte 568 mp, 3 cam., 1945, la cheie, apart in vila parter inalt si teren de 568 mp proprietate, comision 0, curte comuna cu un vecin, vila interbelica, cu doua apartamente, teren total 655 mp, vecinul are 91 mp si apartamentul de la demisol **250.000 €;** ☎0725.540.400 vlad.trimbitasu@gmail.com

646. **Unirii,** Mitropolie, particular comision 0% S.U. 126 mp, curte 24 mp, 5 cam., 1974, la cheie, particular comision 0% Unirii, Mitropoliesuperoferta urgent, casa solida construita in 1974 pe grinzi de beton, renovata in 2000, 5 camere cu multiple imbunatatiri, suprafata 126 mp, **124.000 €;** ☎0725.691.900/ 0762.079.095

647. **Unirii,** rond Alba Iulia, casa demolabila S.U. 112 mp, curte 129 mp, 4 cam., 1950, demolabila, Casa este demolabila sau consolidare si etajarezona linistita ultracentral, in spatele CEC Bank, p-ta Alba Iulia, ideal pentru investitie, s-a obtinut un certificat de urbanism pentru p+2+m, **70.900 €;** ☎0785.855.272 andreimrn@gmail.com

648. **Unirii,** Tinererului, Cantemir, Marasesti S.U. 80 mp, curte 60 mp, 4 cam., 1930, la cheie, Casa in care te poti muta sau o poti inchiria cu o investitie minima de timp si bani si 0% comision. Renovata integral in 2013. Metrou Tineretului la 5 min. Acte pregatite pt vanzare, **130.000 €;** ☎0737.989.041

649. **Universitate,** Armeneasca, S.U. 280 mp, curte 166 mp, 10 cam., 1930, la cheie, Universitate, Armeneasca, Batistei, vila D+P+E+M, renovata 2003, pretabil investitie, birou, cabinet, clinica, 8 gr sanitare, 10 camere, centrala per nivel, vad comercial, acte in regula, fara risc seismic **345.000 €;** ☎0726.664.381 valentin.florea@bvn.ro

650. **Universitate,** Batistei Calderon, S.U. 204 mp, curte 75 mp, 7 cam., 2003, la cheie, vila d+p+1+m cu 204 mp construit in 2003 termoizolata 7 camere, 7 ac, termopan, centrala termica, balcon, curte comuna pavata, acoperis tabla, eliberabila imediat **260.000 €;** ☎0728.820.095/ 0723.460.200 sweethome_imob@yahoo.com

651. **Universitate,** bd. Carol, Intrarea Mantuleasa S.U. 134 mp, curte 18 mp, 7 cam., 1942, la cheie, parter inalt in vila solida D+P+1+M, structurat in doua unitati locative distincte, parter 91mp, demisol 43 mp, utilizabile individual sau complementar, curte exclusiva, zona linistita, fara lg 112. **232.000 €;** ☎0762.612.172/ 0799.933.979

652. Urziceni, Manasia, str. Ficusului nr. 31, S.U. 165 mp, curte 1200 mp, 7 cam., 1974, la cheie, doua corpuri de casa caramida (4+3 camere) mobilate, baie, boiler, holuri, vie, livada, crama, fosa septica, gaze la poarta, usor discutabil. 53.000 €; ☎0740.409.485/ 0721.204.843

653. **Valcea,** sat Cosani, S.U. 210 mp, curte 700 mp, 5 cam., 1990, casa 210 mp + teren 700 mp, la cheie, pret negociabil. **35.000 €;** ☎021.406.91.09

654. **Valea** Lunga, Dambovita, 110 km de Bucuresti, casa 110 p + 5.820 mp livada, intravilan, 60 m deschidere la sosea asaltata, utilitati, forta 380V, loc de veci, proprietar, **45.000 €;** ☎0722.629.920

655. **Valenii** de Munte, la 9 km S.U. 120 mp, curte 1400 mp, 4 cam., 2007, la cheie, Vand casa-vila langa Valenii de Munte, superba inconjurata de dealuri si paduri, teren 1400 mp, parter- hol 25 mp, living mare, bucatarie deschisa, semineu, baie, camera centralelor, lemne si elect., **70.000 €;** ☎0758.251.190 ioanfeodorenco@yahoo.com

656. **Valenii** de Munte, Olteni, Prahova, S.U. 200 mp, curte 2000 mp, 6 cam., 2006, la cheie, vila cu teren 2000, vand vila cu 4 dormitoare, living cu bar, semineu, 2 bucatarii, 3 bai, beci, atelier, garaj, gradina superba, sistem irigare, loc joaca copii, aer curat, liniste, priveliste, p+m, mobilata, utilata, nuci, pruni, meri. **110.000 €;** ☎0767.283.340 danafra1@yahoo.com

657. **Vanatorii** Mari, jud. Giurgiu, curte 1500 mp, 1970, vand casa curte, A1, km 44, pomi fructiferi, vita de vie, put+pompa irigat, zona linistita, casa reabilitata, **14.000 €;** ☎0773.802.519

658. **Vanatorii** Mici, A1 (km 44) S.U. 73 mp, curte 700 mp, 4 cam., 1998, la cheie, mobilata, 4 camere, baie, bucatarie, garaj, centrala lemne, ac, gradina 700 mp **33.000 €;** ☎0740.044.456

659. **Vanzare** Casa metrou Brancoveanu, S.U. 80 mp, curte 383 mp, 5 cam., 1950, la rosu, Casa pe parter si pod compusa din 5 camere si o baie, teren 383 mp, posibilitate extindere in P+2, curte foarte mare, metrou Brancoveanu, Parc Tineretului, oferta reala, ocazie. **220.000 €;** ☎0743.041.701 bogdan.cirlan@city-estate.ro

660. **Varbilau,** curte 3300 mp, p+1, vand sau schimb constructie noua neterminata, casa batraneasca, garaj pentru 2 masini pentru casa Bucuresti, sector 2, 3, Voluntari, cu facilitati, disc., **35.000 €;** ☎0763.718.775

661. **Varlaam,** S.U. 133 mp, curte 1600 mp, 3 cam., 2007, la rosu, vila spatioasa la rosu la pret de garsoniera, 20 min. de Bucuresti. **49.000 €;** ☎004530647782 mcat.68@hotmail.com

662. **Vatra** Luminoasa cartierul de vile S.U. 100 mp, curte 130 mp, 4 cam., 1960, la cheie, vila d+p+e+pod, amenajata. Singur curte. Are gradina, iar curtea este pavataca in foto) Acte ok. Pozitie excelenta. Se afla intr 2 parcuri. Zona superba. Sunatia cum, merita vazuta. pret usor neg; **259.000 €;** ☎0770.805.447 agentie2@mauwis.ro

663. **Vatra** Luminoasa, S.U. 120 mp, curte 170 mp, 5 cam., 2005, la cheie, parcul Ottoi Calin, strada Russel, P+E+M, tip insiruit, 5 camere, 3 gr. sanitare, bucatarie, living, gresie, faianta, parchet, termopane, usa metalica, gradina, garaj, centrala, pivnita, utilitati, **250.000 €;** ☎0728.777.132 office@ramax.ro

664. **Vatra** Luminoasa, Iancului, S.U. 80 mp, curte 160 mp, 3 cam., 1938, demolabila, casa renovabila/ demolabila, bucatarie, teren 180 mp cu deschidere 7,5 m, fara legea 112, urbanism P+2, proprietarul trebuie sa acorde servitute de trecere pentru locuinta din spate, **70.000 €;** ☎0751.053.625/ 0751.053.622 sigmaserviceimob@yahoo.com

665. **Vatra** Luminoasa, Matei Voievod, vila noua, S.U. 222 mp, curte 380 mp, 5 cam., 1994, la cheie, **350.000 €;** ☎0729.539.539 claudiu.stancu@apollons.ro

666. **Vatra** Luminoasa, Teatrul de Vara, Arhitecti S.U. 80 mp, curte 319 mp, 4 cam., 1938, casa renovabila cu amprenta generoasa, 105 mp, in zona verde la 5 minute de Parcul National si metrou Muncii, zona verde si civilizta, protejata, urbanism informativ, teren cu deschidere de 12 m, pod inalt. **230.000 €;** ☎0726.777.877 victoria@primob.ro

667. **Vatra** Luminoasa, teren 190 mp, vila tip, zona de exceptie, S.U. 136 mp, curte 190 mp, 3 cam., 1940, la cheie, **239.000 €;** ☎0729.539.539 claudiu.stancu@apollons.ro

668. **Victoriei,** Iancu de Hunedoara, S.U. 520 mp, curte 200 mp, 15 cam., 1934, imobil 520mp d+p+2+m ap 5 cam pe nivel 2 scari demisol 80 mp mansarda 40mp terasa 40mp centrala pe gaze nu sunt infiltratii la demisol pretabil locuit birou investitie, **650.000 €;** ☎0727.412.986

669. **Vidra,** Dealul Verde, S.U. 104 mp, curte 540 mp, 2 cam., 2015, la cheie, 6 km de la centura, an constr. 2015, toate utilitatile, canalizare, gaze, la parter bucatarie, living, grup sanitar, tereasa, etaj grup sanitar, dormitor matrimonial 37 mp, se vinde mobilata si utilata, **68.000 €;** ☎0734.830.800

670. **Vila** 5 camere superba, gradina, ansamblu inedit, S.U. 115 mp, curte 195 mp, 5 cam., 2018, la cheie, va prezentam un proiect nou, aflat in zona Prelungirea Ghencea-Dantelei. Complexul va contine 22 de case cu circuit inchis cu asfalt la poarta ansamblului, imobil desfasurat pe p+1+pod circulabil; **95.000 €;** ☎0723.243.544/ 0799.929.024 natalin.p@star-construct.ro

671. **Vila** individuala, toate utilitatile amplasare foarte buna, comision 0 S.U. 165 mp, curte 240 mp, 6 cam., 2017, la cheie, **125.000 €;** ☎0729.539.539 amalia.marinschi@apollons.ro

672. **Vitan,** Bucuresti S.U. 125 mp, curte 171 mp, 7 cam., 2009, la cheie, casa p+1e, zona Mall Vitan, vis-a-vis de compania Himalaya. Parter locuibil, etaj la rosu. Mai multe detalii la tel., **180.000 €;** ☎0728.406.653 gflorea177@gmail.com

673. **Vitan,** Calea Dudesti, S.U. 77 mp, curte 60 mp, 3 cam., 1964, la cheie, va oferim spre vanzare 3 camere in vila etaj 1. Curtea este comuna. Apartamentul are gresie, faianta, termopan. Zona linistita. **79.000 €;** ☎0761.086.217/ 0733.154.800 baraceanu.daniela@yahoo.com

674. **Voineasa,** jud. Valcea, S.U. 440 mp, curte 600 mp, 13 cam., 2010, la cheie, proprietar, vila noua deosebita (an 2010), locatie superba, 2 intrari separate, materiale si finisaje de cea mai buna calitate, 10 dormitoare, 3 livinguri, 6 bai, 5 terase, Transalpina Ski Resort, **210.000 €;** ☎0722.762.916 pensiunea.antoaneta@gmail.com

675. **Voluntari** S.U. 120 mp, curte 155 mp, 4 cam., 2018, descriere case: 3 dormitoare, living+bucatarie, 3 bai, 1 wc serviciu, terasa etaj 2 - 18 mp, balcon etaj 2 - 3 mp, 2 locuri de parcare, gradina interioara ☎0722.366.215 office@youdin.ro

676. **Voluntari** S.U. 120 mp, curte 155 mp, 4 cam., 2018, in constructie, Estera Residence, proiect ambitios de 9 case independente; zona deosebita si cu arhitectura moderna, finisaje de lux, stradal, asfaltat, iluminat public, toate utilitatile (apa, canal, gaze, curent) **137.900 €;** ☎0722.366.215 office@youdin.ro

677. **Voluntari** - RAR, Ilfov S.U. 100 mp, curte 200 mp, 3 cam., 1980, vand teren, casa 3 camere si spatiu comercial de 30 mp cu vad format, total 300 mp, stradal, bdl. Dunarii. Toate facilitatile, deschidere 11 m, casa locuita, posibilitate mansardare - placa turnata. **89.000 €;** ☎0762.656.686/ 0748.908.724 antonia-costella@yahoo.com

678. **Voluntari** imobil semistradal S.U. 90 mp, curte 220 mp, 5 cam., 1990, la cheie, langa primaria Voluntari, Voluntari, casa 5 camere garaj bucatarie de vara gradina. Finisajele constau in gresie, faianta, parchet, termopan. Incalzirea se face cu centrala termica pe gaze si calorifere otel, **72.000 €;** ☎0726.335.147

679. **Voluntari** vis a vis de Porsche Bucuresti Nord, S.U. 120 mp, curte 155 mp, 4 cam., 2018, in constructie, Estera Residence, case de 120 mp utili, living, 3 dormitoare, balcon, terasa, gradina interioara; 2 locuri de parcare pe Str. Campul Pipera nr. 45, **137.900 €;** ☎0722.366.215 office@youdin.ro

680. **Voluntari** visavis de Porsche Bucuresti Nord, S.U. 120 mp, curte 155 mp, 4 cam., 2018, in constructie, case independente in Voluntari, 3 dormitoare; living+bucatarie, 3 bai, 1 wc serviciu, terasa, balcon, doua locuri de parcare, gradina interioara; **137.900 €;** ☎0722.366.215 office@youdin.ro

681. **Voluntari,** S.U. 154 mp, curte 300 mp, 5 cam., 2017, la cheie, vila P+1 in zona linistita toate facilitatile la cheie, leaving 3 dormitorare bucatarie, 2 bai, pivnita, gradina mare, 2 loc. parcare, strada linistita, zona de case, finisaje deosebite, oportunitate. **124.000 €;** ☎0745.129.212

682. **Voluntari,** S.U. 120 mp, curte 155 mp, 4 cam., 2018, in constructie, zona deosebita si cu arhitectura moderna, cu finisaje de lux,stradal, asfaltat, iluminat public, toate utilitatile (apa, canal, gaze, curent, cablu tv, internet), statie RATV autobuz, **137.900 €;** ☎0722.366.215 office@youdin.ro

683. **Voluntari,** DN2, in spate la OMV, S.U. 180 mp, curte 300 mp, 4 cam., 2011, la cheie, aproape de Primarie, 5 min. de sos. principala, vila P+1+pod, Ctie 2011, gaze, apa, canal, living, 2 bai, bucatarie, 2 dormitoare, birou, dressing, locuibila imediat, acte ok, cadastru, intabulare, energetic, **139.000 €;** ☎021.688.08.67/ 0722.614.867

684. **Voluntari,** Ilfov S.U. 120 mp, curte 155 mp, 4 cam., 2018, in constructie, 3 dormitoare, living+bucatarie, 3 bai, 1 wc serviciu, terasa etaj 2 - 18 mp, balcon etaj 2 - 3 mp, 2 locuri de parcare, gradina interioara, ☎0722.366.215 office@youdin.ro

685. **Voluntari,** Ilfov, S.U. 250 mp, curte 560 mp, 5 cam., 1985, la cheie, vand casa P+M peste 5 camere, str. Bucegi, Voluntari. Parter-140 mp: 4 camere, hol intrare, hol interior, baie, bucatarie. Mansarda: 2 camere, hol, birou, baie, balcon. Intrari separate. Magazie 24 mp. **140.000 €;** ☎0762.205.188/ 0764.282.883 veneteanu.sabina@gmail.com

686. **Voluntari,** Ilfov, S.U. 120 mp, curte 155 mp, 4 cam., 2018, in constructie, Youdin Development construie?te ansamblul rezidential Estera Residence in zona de nord a Capitalei (Campul Pipera, vis a vis de Porsche Bucuresti Nord); ☎0722.366.215 office@youdin.ro

687. **Voluntari,** Metro, str. Bucegi, ocazie, comision 0 S.U. 145 mp, curte 300 mp, 3 cam., 2000, la cheie, la 5 min. de Colentina, caramida, 3 cam, baie, bucatarie wc serviciu, garaj, toate utilitatile (gaze, apa, canalizare), acoperita cu tabla, pivnita, mobilata si utilata, centrala termica, merita vazuta. **87.000 €;** ☎0726.284.310 contact@alexandrucordea.ro

688. **Voluntari,** strada Narciselor nr. 8, vila, S.U. 325 mp, curte 1000 mp, 5 cam., 2018, in constructie, vila, necesita finisajele interioare, constructie de caramida cu acoperis de tigla, izolatie de vata bazaltica, 5 camere, 4 bai, 3 dressinguri, mansarda open space, 1 bucatarie, terasa, beci in curte. **432.000 €;** ☎0723.347.374 cosmirea@gmail.com

689. **Voluntari,** zona centrala, curte 150 mp, vand casa duplex, parte format din: 1 living, 1 bucatarie si un wc de serviciu (50 mp), etaj format din: 2 camere, 1 baie si 1 dressing (50 mp), mansarda format din: 2 camere, 1 baie si 1 dressing (50 mp), balcon etaj 1: 4 mp, caramida 30 cm, izolatie exterioara 12 cm, geamuri Sallamander 6 camere, tripan. Persoana contact: Valentin; **120.000 €;** ☎0742.631.949

690. **Voluntari,** zona de Nord Bucuresti, S.U. 120 mp, curte 155 mp, 4 cam., 2018, in constructie, case in zona de nord a Bucurestiului, in Voluntari, 155 mp construiti din care 120 mp utili + terasa etaj 2 - 18mp , balcon etaj 2 - 3mp, gradina interioara intre 36-60 mp si 2 locuri de parcare, ☎0722.366.215 office@youdin.ro

691. **Vulcana** Pandele, judetul Dambovita, S.U. 70 mp, curte 1000 mp, 3 cam., 1960, la cheie, casa din caramida: 3 camere, baie, bucatarie, sobe teracota gaz, termopan, parchet, anexa (50 mp), 2 camere+magazie, teren 1.000 mp, zona pitoreasca, intre Targoviste-Sinaia, 80 km de Bucuresti **29.999 €;** ☎0736.695.013/ 0721.926.045 georgezegheru@yahoo.com

692. **Zarnesti,** vedere Piatra Craiului, casa de vanzare, S.U. 125 mp, curte 420 mp, 5 cam., 2007, la cheie, vand casa 5 camere in Zarnesti, vedere spre Piatra Craiului si Bucegi, bucatarie, 2 bai, beci. Teren 420 mp, **74.000 €;** ☎0770.482.088 silvia.cosoveanu@yahoo.com

693. **Zona** Martha Bibescu, priveliste exceptionala S.U. 235 mp, curte 500 mp, 5 cam., 2002, la cheie, **210.000 €;** ☎0722.293.932 ramona.mahu@galaxyimob.ro

694. **Zona** Rezidentiala Nord, S.U. 120 mp, curte 155 mp, 4 cam., 2018, in constructie, case cu terasa, balcon, 3 dormitoare, living, bucatarie, parchet laminat trafic intens, usi interioare/exterioare Porta Doors, Gresie/Faianta Studio Ceramica, **137.900 €;** ☎0722.366.215 office@youdin.ro

Terenuri

1. **1 Decembrie** Ilfov, 1250 mp, d. 17 m, intravilan, teren super pozite exelenta 1,250 mp la asfalt urbsnisim p+2+m, lipit de carter vile de lux **17.000 €;** ☎0738.383.888

2. **1 Decembrie,** Copaceni, 420 mp, d. 13 m, Ilfov, 12 km de Bucuresti, teren pt. loc de casa, zona in plina dezvoltare, **12.000 €;** ☎0729.900.962

3. **1 Decembrie,** Ilfov, 500 mp, d. 22 m, intravilan, agentie vindem loturi terenuri intravilane si extravilane parcele si loturi mari, cu utilitati, in jud. Ilfov si Giurgiu, pret negociabil; ☎0720.263.896/ 0768.344.103

4. **1 Decembrie,** Ilfov, 400 mp, d. 20 m, intravilan, cartier pt vile nou, cu toate utilitatile, supr ocazie, intrare cu bariera pt 20 de vile parcele de 400 mp, **13.000 €;** ☎0738.383.888

5. **1 Decembrie,** Ilfov, 1800 mp, d. 14 m, intravilan, proprietar, situat la 200 m de case si utilitati, construibil, asfalt pana la teren. Se ajunge in max. 15 min. in Buc. **15 €;** ☎0760.543.768

6. **1 Decembrie,** Ilfov, 1250 mp, d. 17 m, intravilan, super oferta, vis a vis carter Green City si Mega Image, pretabil pt. 2 vile sau super ocazii, pret fix asfalt si utilitati la teren, super oferta, pret foarte mic, **25.000 €;** ☎0738.383.888

7. **1 Mai** in Otopeni, teren 465 mp 465 mp, d. 39 m, intravilan, **40.500 €;** ☎0746.481.045 catalin@catalinserbanescu.ro

8. **13 Septembrie** - Antiaeriana, 625 mp, d. 22 m, intravilan, stradal, 625 mp cu 22 ml deschidere la bulevard, pretabil bloc nou, spatii comerciale; **375 €;** ☎0758.323.323 office@imobservicecenter.ro

9. **13 Septembrie,** 540 mp, d. 20 m, intravilan, teren pretabil investitie, 540 mp, constructie demolabila 110 mp, certificat de urbanism informativ p+4. **360.000 €;** ☎0724.218.739 pia.vlad@eimobiliare.ro

10. **13 Septembrie,** Tudor Vladimirescu, 353 mp, d. 16 m, vand teren central, deschidere la sosea, ideal bloc, vila, pret/mp, **800 €;** ☎0734.811.568

11. **23 August,** 250 mp, d. 12 m, intravilan, Industriilor, 250 mp, deschidere 12 ml, liber, utilitati la poarta. **46.000 €;** ☎0727.145.882

12. **23 August,** Costinesti, Constanta 455 mp, d. 15 m, intravilan, 455 mp, vedere la mare, la 150 m de plaja, **9.600 €;** ☎0726.706.119 cosmo.sediu@yahoo.ro

13. **Adunatii** Copaceni, 400000 mp, d. 800 m, intravilan, Adunatii Copaceni, Mogosesti, teren intravilan 40H/d 800 ml la DN5, exista proiect dezv. cartier rezidential cu imobile P+1 et la P+3 et. Utilitati. (cca 400 vile). Distanta teren, Piata Unirii 25,8 km. **15 €;** ☎0722.511.217/ 0762.628.915 uigimob@yahoo.com

14. **Afumati** 1000 mp, d. 16 m, intravilan, toate facilitatile zona case, ☎0764.313.860

15. **Afumati,** 2500 mp, d. 15 m, extravilan, proprietar, teren construibil cu dubla deschidere la 2 strazi. Iesire din comuna Afumati, cadastru, intabulare, 15,77 cu 158,99. Una din laturile de 15,77 m are iesire catre DN Bucuresti-Urziceni. **45 €;** ☎0738.873.288

16. **Afumati,** Ilfov 22800 mp, d. 38 m, intravilan, Teren 22.800 mp la sosea DN2, deschidere 38ml, drum acces 750 ml plus 31.200 mp, zona a doua in apropiere. Proprietar; ☎0755.453.105/ 0722.576.749

17. **Afumati,** Ilfov, str. Liliacului, 450 mp, d. 17 m, intravilan, intravilan, proprietar, vand loturi de teren pentru case la pretul de 30 euro/mp; 40 euro/mp; 50 euro/mp; 60 euro/mp **30 €;** ☎0745.101.007

18. **Afumati,** Ilfov, teren extravilan, 10000 mp, d. 22 m, extravilan, teren extravilan, Afumati, Ilfov, 10 000 mp, deschidere 22ml, tarlaua 8, parcela 29. Pret 15 euro/mp. ☎0722.732.975 axadomenii@yahoo.com

19. Afumati, Padurea Golasei, 500 mp, d. 22 m, intravilan, pretabil rezidential p+1, loturi de 500 mp si 1.000 mp cu pret de 10.000 e avem si 30.000 mp; 10.000 €; ☎0773.886.826/ 0744.372.439 nistor_house@yahoo.com

20. Aleea Padina, Baneasa, 250000 mp, d. 120 m, intravilan, zona Baneasa, Aleea Padina, 250.000 mp, unic proprietar, toate actele, inclusiv certificat de urbanism, toate utilitatile, 35 euro/mp negociabil. Detalii tel., 8.750.000 €; ☎0763.565.486 liviu_z@yahoo.com

21. Alexandriei Sud-Vest, Prelungirea Ghencea, 231 mp, d. 19 m, intravilan, Bragadiru, lot pentru constructii in zona vile cu deschidere la doua strazi asfaltate, utilitati in fata terenului curent, gaze, canalizare, in viitor si apa, direct primul proprietar, comision zero cumparator, 28.999 €; ☎0767.920.383

22. **Amara,** Jud. Ialomita, 800 mp, d. 20 m, intravilan, proprietar, vand loc de casa 1600 mp (2 x 800) Amara, jud. Ialomita, intabulat, la 700 m de DN, Slobozia, Amara (Drumul Fermei). Apa, electricitate, gaz. Pret 17.000 euro (2 x 8500). Tel. 0723 263 886. **8.500 €;** ☎0723.263.886 eddy.wagner@gmail.com

23. Aparatorii Patriei, 810 mp, vand teren 810 mp, d. 29 m, intravilan, vand teren cu toate utilitatile cu suprafata de 810 mp, Berceni, sector 4, langa metrou Aparatorii Patriei, imrejmuit numai de vile construite recent. Mai detin un lot de 640 mp. Merita vazut. 202.500 €; ☎0730.888.286

Imobiliare vânzări **TERENURI**

24. **Autostrada** A1 295431 mp, d. 550 m, extravilan, Bolintin Deal, Autostrada Bucuresti - Pitesti, Kilometrul 34, ofer spre vanzare teren extravilan, in suprafata totala de aproximativ 30Ha, cu deschidere la autostrada de 550 metri liniari. **4.726.896 €;** ☎0731.602.907/ 0755.680.215 ionut.imobiliare2011@gmail.com

25. **Aviatiei** 663 mp, d. 19 m, intravilan, soldat Gheorghe Pripu, dubla deschidere 19/34, puz p+6, cut 2.5, pot 60% **470.000 €;** ☎0766.919.499

26. **Aviatiei** comision 0%, hotel Crystal Palace 240 mp, d. 12 m, intravilan, toate utilitatile, asfalt, zona vile si bloculete,proiect pentru d+p+2etaje+m, in 2008 autorizatie de construire ce a expirat. Se poate reinvia autorizatia. In prezent urbanism valabil p+2, pot 45%, cut 1,3, **165.000 €;** ☎0725.540.400 vlad.trimbitasu@gmail.com

27. **Aviatiei,** 600 mp, d. 22 m, intravilan, vanzare teren Aviatiei, Str Biborteni, 600 mp, deschidere 22 m. **265.000 €;** ☎0721.250.098 andreeaintegraimobiliare@gmail.com

28. **Aviatiei,** Calpan Gheorghe, proprietar, 150 mp, d. 9 m, casa demolabila, toate utilitatile, cadastru, colaborez cu Agentii Imobiliare, **111.000 €;** ☎0722.669.867

29. **Aviatiei,** Calpan Gheorghe, proprietar, 150 mp, d. 9 m, casa demolabila, toate utilitatile, cadastru, colaborez cu Agentii Imobiliare, **111.000 €;** ☎0722.669.867

30. **Avrig,** Iancului, Pantelimon, 160 mp, d. 13 m, intravilan, teren deosebit cu dever foarte mare ideal pentru spatiu comercial. Detin toate actele inclusiv certificat de urbanism in termen; **450 €;** ☎0740.195.222 ghenofioan@yahoo.com

31. **Balotesti,** 1600 mp, d. 23 m, intravilan, 1.600 mp vis-a-vis padure, deschidere 26 m. Se vinde si numai 800 m deschidere 13 m, **38 €;** ☎0722.272.727 office@alexinternational.ro

32. **Balotesti,** 400 mp, d. 18 m, intravilan, str. Florilor teren intravilan suprafata 400 mp deschidere 18 ml la strada asfaltata cu toate utilitatile, **21.400 €;** ☎0724.226.342/ 021.312.59.99 cristian@k-imobiliare.ro

33. **Balotesti,** 500 mp, d. 20 m, intravilan, vand doua terenuri cu d. 20x25, strada Petalelor nr. 7, foarte aproape de DN1, Mega, Mc Donald`s, Lidl si Therme Bucuresti. Locurile au toate utilitatile, garduri din beton, apa, **40 €;** ☎0769.502.696

34. **Balotesti,** DN 1, 472 mp, d. 27 m, intravilan, locatie foarte buna, teren foarte bine dimensionat, constructie vila, situat intre vile, la 30 m de asfalt, toate utilitatile la teren, oferta in exclusivitate, **29.000 €;** ☎0730.993.333

35. **Balotesti,** Dumbraveni 1200 mp, d. 18 m, intravilan, Proprietar, vand teren 1200 mp cu iesire la lacul Dumbraveni Balotesti, terenul este situat intr-o zona rezidentiala de exceptie, cu acces facil atat prin DN1 si Dimieni, **80 €;** ☎0745.310.000 nikos.kakulidis2010@gmail.com

36. **Balotesti,** Saftica, vand teren intravilan 10000 mp, d. 45 m, intravilan, terenul are 10.000 mp, deschidere 45 ml, strada asfaltata, toate utilitatile, ideal pentru cartier rezidential sau pentru a dezvolta o afacere. Zona in dezvoltare. Toate actele pregatite pentru vanzare **500.000 €;** ☎0773.325.062 tanasescu.dan@yahoo.com

37. **Balotesti,** Str Florilor 2500 mp, d. 17 m, intravilan, particular, la 800 m de DN1, cu deschidere la lac, zona vile, canalizare, apa, gaze, curent, neinundabil, cadastru, Certificat urbanism, intabulare. Pret/mp, **28 €;** ☎0732.997.799

38. **Balotesti,** Therme, 22000 mp, d. 40 m, intravilan, oportunitate investitie, teren Balotesti-Therme, pret bomba 10 euro/mp, teren intravilan in spatele stadionului, posibilitate parcelare **220.000 €;** ☎0751.053.625/ 0751.053.622 sigmaserviceimob@yahoo.com

39. Baneasa, cartier Vatra Noua, 600 mp, d. 14 m, teren, toate utilitatile, CF, CUT 2,4, POT 50%, p+6et, 250.000 €; ☎0763.509.701

40. **Baneasa,** Garlei, 860 mp, d. 3 m, intravilan, vand teren cu casa demolabila, deschidere 3 m cu largire dupa 14 m lungime, toate utilitatile, **460 €;** ☎0767.912.643/ 0762.995.862

41. **Baneasa,** Iancu Nicolae, Pipera, 500 mp, d. 25 m, intravilan, Jolie Viile, vand teren toate utilitatile, zona linistita. Toate actele. Adiacent Mall Baneasa, **300 €;** ☎0723.460.200/ 021.210.76.00 sweethome_imob@yahoo.com

42. **Baneasa,** Jandarmeriei, 1933 mp, d. 38 m, teren in buza padurii, teren loc de casa, cu deschidere la padure, Drumul Stegarului, canalizare, certificat urbanism, intabulare, **78 €;** ☎0745.779.715

43. **Baneasa,** zona Petrom City, 2000 mp, d. 20 m, intravilan, vanzare teren intravilan cu iesire la Lacul Grivita in suprafata de 2000 mp cu deschidere 20 m, pozitionat intre case. Zona linistita cu toate utilitatile zonei. Agentie, acte ok. **190 €;** ☎0762.093.000

44. **Baneasa-Sisesti,** 383 mp, d. 12 m, intravilan, diverse preturi si suprafete. Piscul Reghiului, langa Felicity, in zona de siguranta a poligonului-ideal investitie: 40 euro/mp. Teren construibil acum: Piscul Mare/Piscul Rusului 72 euro/mp +tva; **85 €;** ☎0729.041.401 cristiana.minciu@gmail.com

45. **Banseasa,** DN1, Volvo, vav Realitatea TV, 13114 mp, d. 50 m, intravilan, deschidere dubla: la DN1 si la str. Drum Lapus de 50ml. PUZ 21/30.01.2014, zona M3, POT=60%, CUT=2,5, P+4etj+5R, toate facilitatile. Pretabil: hotel, blocuri, cart. rezidential, pret/mp. www.uig.ro **170 €;** ☎0722.511.217/ 0762.628.915

46. **Batistei,** I. L. Caragiale, 540 mp, vanzare teren ultracentral, 540 mp, d. 17 m, intravilan, **599.900 €;** ☎0737.613.004 george.dimitriu@galaxyimob.ro

47. **Belciugatele,** 1000 mp, d. 33 m, intravilan, teren intravilan, situat la drum asfaltat cu vedere lac. Acte ok, pozitie excelenta. Este ideal pentru constructie casa, vila sunati acum, merita vazut! este cel mai mic pret; **25.000 €;** ☎0770.805.447 agentie2@mauwis.ro

48. **Berceni** - Vidra, Dealul Verde, 375 mp, d. 15 m, intravilan, curent, gaze, 20 m de DN, cad., intabulare, 30 parcele, proprietar, neg., **12.000 €;** ☎0764.386.463

49. **Berceni** -cartierul nou 800 mp, d. 25 m, intravilan, Cartierul nou-Miorita, Str.Branduselor, 800.mp, d=25 m.p., intravilan, cadastru, intabulat, utilitati la strada, strada luminata, particular, nu acord comision agentilor, pret /m.p; **80 €;** ☎0772.120.369 cristi.dumitrascuantoniu@gmail.com

50. **Berceni** Bucuresti, 4000 mp, d. 29 m, intravilan, vand teren in suprafata de 4000 mp, situat in Bucuresti, cartierul Berceni, strada Drumul Dealul Caselor nr. 217 -221, langa Piata de Gros, acces din Strada Drumul Dealul Bradului, pret: 10 euro pe mp **10 €;** ☎0722.906.111 pana_george85@yahoo.com

51. **Berceni,** 390 mp, d. 16 m, intravilan, lot casa, acces facil drum 9 m, curent electric 220V-380V disponibil, zona in dezvoltare, magazine, scoala si gradinita in apropiere, intravilan construibil, plata si in rate, 10 minute de Bucuresti. **6.900 €;** ☎0737.988.995/ 0762.625.223 marius.iordan.emilian@gmail.com

52. **Berceni,** 250 mp, d. 16 m, intravilan, teren construibil, acces facil drum afaltat, curent electric 220V-380V si gaz la lot, zona rezidentiala de vile noi, 3 km de Bucuresti, magazine, scoala si gradinita in apropiere, merita vazute. **12.900 €;** ☎0737.988.995/ 0737.988.995 marius.iordan.emilian@gmail.com

53. **Berceni,** Grand Arena, 866 mp, d. 20 m, intravilan, Berceni, Carrefour, 866 mp, ideal case insiruite sau dulpex triplex apa, canalizare, gaze, curent electric zona vile, acces privat, livada, deschidere 20.5 m, certificat urbanism p+1+m, acces rapid RATB, **175.000 €;** ☎0722.241.794 bogdan.ilioiu@gmail.com

54. **Berceni,** Vidra 358 mp, d. 15 m, intravilan, loturi case 358 mp (utili), Berceni-Vidra, in prelungirea str. Nuferilor, teren intravilan, deschidere 15m la drum de 9 m latime, zona verde, frumoasa, foarte aproape de baltile de pescuit din Berceni, **3.000 €;** ☎0743.151.931 office@rai-intermed.ro

55. **Berceni,** Vidra, 500 mp, d. 15 m, intravilan, teren 500 mp, intravilan, intre case, POT 30%, maxim P+2, deschidere 15 m la drum de 9 m latime, in prelungirea Strazii Mioritei. Comision 0. **8.000 €;** ☎0743.151.931 office@rai-intermed.ro

56. **Berceni,** Vidra, comision 0, 5000 mp, d. 45 m, intravilan, teren aproape de manastire si lac, zona noua de vile teren intravilan construibil, 5.000 mp deschidere 45 m, perfect pentru lotizare si constructii rezidentiale. Pret 9 euro/mp. **9 €;** ☎0744.570.957 adalexhouse@gmail.com

57. **Berceni,** zona stadion sau primarie, 420 mp, d. 15 m, intravilan, teren 300 mp utili (fara cota de drum) sau 420 mp utili, gaze, curent, apa curenta, zona de vile. Pret 9.000 euro cel mic, 12.900 euro cel mare. WhatsApp **9.000 €;** ☎0744.570.957 adalexhouse@gmail.com

58. **Bolintin** Deal, Ulmi, 15 min statia de metrou Pacii 10000 mp, d. 50 m, intravilan, Bolintin Deal, Ulmi, str Sportului, intravilan 10.000 mp, d. 50, cel mai bun pret din zona, str. asfaltata, utilitati la strada, case in vecinatate, posibilitate p+2, acte in regula, 9 euro/ mp, usor neg., **69.000 €;** ☎0726.664.381 valentin.florea@bvn.ro

59. **Bragadiru** 970 mp, d. 34 m, intravilan, proprietar, vand teren Bragadiru, cartier Eminescu, str Revederii colt cu Dorului, **110.000 €;** ☎0722.337.534 alexcodrinilie@yahoo.com

60. **Bragadiru** - Obaie, 250 mp, d. 14 m, intravilan, gaze si electricitate, situat intre vile, strada asfaltata, cadastru, intabulare, **15.000 €;** ☎0722.252.995

61. **Bragadiru** sere 10000 mp, d. 100 m, intravilan, strada Dumbravei, loturi 5000-30000 mp, **25 €;** ☎0722.330.307/ 0723.272.097 carinaimobiliare@yahoo.com

62. **Bragadiru,** 7500 mp, d. 50 m, intravilan, in vecinatatea Lacului Bragadiru, zona Monumentul Eroilor, se desfasoara pe o lungime de 150 m paralel cu lacul, **15 €;** ☎0745.067.409

63. **Bragadiru,** 820 mp, d. 20 m, intravilan, teren intravilan Bragadiru, 820 mp, dechidere dubla (20 m), la 200 m de DN6 pe drum pietruit, zona in dezvoltare. Curent electric, gaze (cca. 400 m). **45 €;** ☎0741.173.033 vasile.nacu@gmail.com

64. **Bragadiru,** apropiere Primarie, 330 mp, d. 22 m, intravilan, teren cadastru, intab., strada asfaltata, toate utilitatile, **33.000 €;** ☎0769.805.758

65. **Bragadiru,** Diamantului, 440 mp, d. 15 m, intravilan, teren intravilan, zona cu constructii, curent, gaz, iluminat stradal, acces 5 minute Cora, tramvai, drum privat inchis, zona foarte linistita, urbanism P+2, un singur lot disponibil, deschidere est. **32.000 €;** ☎0728.530.366 terenuris5@gmail.com

66. **Bragadiru,** Haliu, Soseaua Alexandriei, 5600 mp, d. 56 m, intravilan, stradal, toate facilitatile urbanism pentru p+5, puz executat pe zona cf, POT-35%, CUT-2,16, pret 199 e/mp, p+5, rugam maxima seriozitate, ☎0760.978.331/ 0722.560.930 teraimobiliare@yahoo.com www.teraimobiliare-online.ro

67. **Bragadiru,** Ilfov, 29700 mp, d. 87 m, intravilan, teren industrial intravilan, neingradit cu o suprafata de 29700 mp, deschidere 87 ml, cadastru, urbanism, intabulare, (vis a vis de fabria Chipita), gaze, curent, asfalt. Pret:30 e/mp.Suna pt detalii, ☎0767.708.916 office@ideal-residence.ro

68. **Bragadiru,** in aprilie-mai, reducere 1000 Eur/lot 555 mp, d. 56 m, intravilan, in aprilie-mai, reducere 1000 Eur/lot teren de 555 mp, deschidere 18,5 m, langa Cartierul Verde, str. Raul Vedea, utilitati. La achizitia intregii suprafete de 1.667mp se acorda discount suplimentar; **27.000 €;** ☎0723.288.236/ 0749.948.907 coprea07@yahoo.com

69. **Bragadiru,** str. Izvorului, 1240 mp, d. 19 m, intravilan, vand teren inravilan in Bragadiru, strada Izvorului, pret 60 euro/mp, sau parcelat minim 500 mp la 65 euro/ mp, strada este asfaltata, are toate utilitatile la poarta, put facut + o baraca de 2 camere **60 €;** ☎0769.681.661/ 0724.218.215 cadastrubuc@gmail.com

70. **Brancoveanu,** Aurel Persu 700 mp, d. 14 m, intravilan, Brancoveanu, Aurel Persu teren 700 mp, utilitati, deschidere 14 m, asfalt, posibilitate cconstructie imobil P+4, acces rapid bulevard, RATB posibilitate extindere suprafata, zona blocuri noi in constructie, **250 €;** ☎0722.241.794 bogdan.ilioiu@gmail.com

71. **Branesti** 800 mp, d. 30 m, intravilan, Violetelor, vand teren intravilan, in Branesti pe o strada amenajata, terenul are deschidere direct la strada principala 30 ml, adancime 27 ml, utilitati, gaze, curent electric, aproape de padure, ideal casa, neg. **32.000 €;** ☎0747.140.370

72. **Branesti,** Ilfov, 981 mp, d. 19 m, intravilan, Branesti Ilfov A2 - Padure, lac, zona Vadu Anei - la 15km din Bucuresti, 35 E/mp, Suprafata 981 mp (19.6x50 m), total 34.000E. Locatie deosebita. Exclus agentii, **35 €;** ☎0762.631.271 vlad.d.voica@gmail.com

73. **Branesti,** Ilfov, langa Bucuresti 3100 mp, d. 100 m, intravilan, Teren construibil, 3.100 mp, iesirea din Branesti, Ilfov, zona industriala, pozitionare excelenta la DN3, deschidere dubla DN3 100 ml si str. Halelor 31ml. Comision cumparator 0%, **76.500 €;** ☎0766.711.323 viorica@vioricaivan.ro

74. **Brasov,** 160000 mp, d. 300 m, extravilan, zona foarte buna, teren pozitionat excelent la aproximativ 9 km de Brasov, suprafata 16 ha (160.000 mp) cu o deschidere de 300 m situat intre doua izvoare naturale si o zona in plina dezvoltare **7.700.000 €;** ☎0731.300.030 robert.tentantimob@yahoo.com

75. **Breaza** 1150 mp, d. 18 m, intravilan, Particular, 1.150 mp cu deschidere la 2 drumuri, d. 18m la strada principala asfaltata Libertatii FN (casa de alaturi are nr 142), d. 14m la str Zorile, curent, gaze, apa. Negociabil. Exclus intermediari, **33.500 €;** ☎0724.231.232

76. **Breaza,** Prahova, 3000 mp, d. 16 m, intravilan, vand gospodarie, casa, garaj, livada 3.000 mp, toate utilitatile; ☎0748.476.333

77. **Brosteni,** Dambovita, 1000 mp, d. 19 m, intravilan, vand sau schimb teren situat in Brosteni, com Produlesti, Dambovita, cu teren langa Ploiesti Prahova. **7.000 €;** ☎0763.033.276 Mairaflorentina@yahoo.com

78. **Bucuresti** 1000 mp, d. 20 m, intravilan, Asigur consultanta celor ce doresc sa investeasca in constructii imobiliare- constructii case si blocuri de locuit, cladiri de birouri, pensiuni etc., care nu au experienta in domeniu si vor sa maximiz **10.000 €;** ☎0721.965.884 Proiectare_constructii@yahoo.com

79. **Bucuresti** -Bd.Expozitiei 4124 mp, d. 50 m, intravilan, Suprafata 4124 mp,D1 -50m ,D2-82m ,POT -50%,CUT 2,7,Hmax -49m, prin PUZ posibilitate CUT 4,Rhmax-2S+P+14,toate utilitatile,regim, juridic persoana fizica **365 €;** ☎0723.224.223/ 0749.239.555 nissa200510@gmail.com

80. **Bucuresti** si Ilfov, proprietar vand terenuri, apartamente, case. Accept si variante. Discutabil; ☎0730.102.102

81. **Bucuresti,** 485 mp, d. 18 m, intravilan, vand 485 mp teren construibil situat pe str. Drumul Satenilor, Nr. 14-18 din Soseaua Garii Catelu la 700-800 m de fabrica Antilopa **60.000 €;** ☎0722.661.692 victoriazamfirescu@yahoo.com

82. **Bucuresti,** Autogara Filaret, 1000 mp, d. 30 m, intravilan, cu autorizatie si proiect expirate dinu 2014 dar cu certificat urbanism pentru reautorizare, rog oferte serioase fara intermediari, **700.000 €;** ☎0744.372.439/ 0773.886.826 nistor_house@yahoo.com

83. **Bucuresti,** vanzare terenuri pentru blocuri, case, loturi de 500 mp si 140.000 mp, cu PUZ, 18-50 Euro/mp; ☎0784.149.555

84. **Bucurestii** Noi, Laminorului, 504 mp, d. 18 m, intravilan, vanzare teren intravilan, suprafata 504 mp, deschidere 18 ml, P+1+M, toate utilitatile. Pret de vanzare 130.000 euro. Dragnea Cristian. **130.000 €;** ☎0722.147.959 dragneaeurobest76@gmail.com

85. **Bucurestii** Noi, Teatrul Masca, Banca Transilvania 421 mp, d. 30 m, intravilan, la 50 m de metrou, teren 420 mp, stradal, langa Teatrul Masca si banca Transilvania, cadastru, intabulare, 14x30, liber, toate utilitatile, pot 60 %, cut 2,5, certificat de urbanism de informare p+4; **191.950 €;** ☎0770.710.991

86. **Bucurestii** Noi, zona Doi Cocosi, sector 1, 1090 mp, d. 40 m, intravilan, teren 1090 mp cu Autorizatie de construire. pe Sos. Bucuresti-Targoviste nr.99-101 colt cu Ramurele, la 1500 m distanta de linia de metrou Straulesti, **375.000 €;** ☎0724.545.953

87. **Budesti,** Jud. Calarasi 4300 mp, d. 135 m, intravilan, Strada Garii, teren intravilan construibil 4300 mp **42.000 €;** ☎0740.244.795 lsmerei71@gmail.com

88. **Buftea** lac, 3200 mp, d. 35 m, intravilan, teren intravilan bine pozitionat in suprafata de 3200 mp, deschidere de 35,5 m la strada asfaltata si 21,6 m la lac, toate utilitatile: curent, apa, gaz si canalizare, transport in comun, comision 0% **139.500 €;** ☎0730.252.252 contact@amaliatudor.ro

89. **Buftea** spre Corbeanca, lot compact 17 000 mp 17000 mp, d. 43 m, intravilan, teren intravilan, 17 000 mp, langa soseaua Buftea - Corbeanca, pana in satul Tamasi, latimea 43 m, lungimea 414 m, stalpii de curent electric foarte aproape, cadastru si intabulare, pret usor negociabil, **12 €;** ☎0767.480.826 diana13business@yahoo.com

90. **Buftea,** 7000 mp, d. 23 m, intravilan, proprietar orasul Buftea, Soseaua Viilor nr 29 bis, terenul are toate utilitatile si este pretabil pentru rezidential se afla relativ in centrul orasului Buftea, **45 €;** ☎0744.372.439/ 0773.886.826 nistor_house@yahoo.com

91. **Buftea,** Crevedia, 750 mp, d. 22 m, intravilan, teren intravilan construibil, 2 loturi x 750 mp, deschidere 22 m/lot, curent electric. Expunere SE, la 300 m de lacul Crevedia. Vile în apropiere. Planul 2 de la DN1A. Pret 25 /mp, usor negociabil. **25 €;** ☎0722.637.943

92. **Buftea,** lac, 14028 mp, d. 171 m, intravilan, teren 14.028 mp intravilan, deschidere lac 97,14 ml, zona vile, curent electric si gaze, **59 €;** ☎0721.216.292

93. **Buftea,** Samurcasi, 6000 mp, d. 14 m, extravilan, teren Buftea diferite suprafete, gaze, curent, 25 euro/mp; Peris, Bratulesti, str. Polona, 6.000 mp, gaze, asfalt, curent, apa 15 euro/mp; ☎0730.013.444

94. **Bughea** de Jos - Soseaua dintre Valeni si Slanic 1100 mp, d. 9 m, intravilan, teren fara constructie, intravilan, pe soseaua dintre Valeni si Slanic la intrare in satul Bughea de jos.Pret : 10 euro/mp **11.000 €;** ☎0722.337.448 dariusev@yahoo.com

95. **Bulevardul** Constantin Brancoveanu 427 mp, proprietar, cadastru, intabulare, acte la zi, **105.000 €;** ☎0762.918.137

96. **Bulevardul** Expozitiei, teren intravilan 870 mp, d. 38 m, intravilan, Bd. Expozitiei, teren intravilan 870 mp cu deschidere 38 ml, PUZ executat, indicatori urbanistici, POT 40%, CUT 4,9, h-60, 2s+p+15, pret 580 euro/ mp comision 3%, rog seriozitate; **525.000 €;** ☎0760.978.331/ 0761.255.433 teraimobiliare@yahoo.com

97. **Bulevardul** Nicolae Grigorescu, str. Marului, 1350 mp, d. 12 m, intravilan, teren 1350 mp/d= 12 m, dubla deschidere. Gaze, curent la teren la ambele strazi- str. Marului-12 ml, str.Malva=12 m. Zona L1c, POT=45%, CUT=1,2 (P+2ET+M). **105 €;** ☎0722.511.217/ 0762.628.915 uigimob@yahoo.com

98. **Bulevardul** Poligrafiei, vis a vis Romexpo Baneasa, 4991 mp, d. 50 m, intravilan, vanzare teren 4991 stradal Bulevardul Poligrafiei Vis a Vis Romexpo, Pot 45%, Cut. 4, regim de inaltime P+25, in vecinatate Hotel Crown Plaza si la 5 min de Casa Presei Libere **6.500.000 €;** ☎0746.097.005 emilian@bostenaru.ro

99. **Busteni** - manastirea Caraiman 600 mp, d. 7 m, intravilan, vand teren intravilan cu o locatie deosebita, in Orasul Busteni, sub Crucea Caraiman, pe Str. Palanca, Judet Prahova, in apropierea Manastirii Caraiman. Suprafata terenului este de 600 mp. Pret 190eu/m **190 €;** ☎0730.430.812 tunydyss@yahoo.com

100. **Butimanu,** 4000 mp, d. 16 m, agricol, vind teren in comuna Butimanu cu iesire la lac, foarte aproape de soseaua principala. Sunt case construite in zona; **21.000 €;** ☎0765.267.292 simonapanait18@yahoo.com

101. **Calarasi,** Belciugatele, 925 mp, d. 20 m, intravilan, vand teren intravilan Belciugatele 925 metri in apropiere de lac (80metri). Utilitati in zona si 11 euro/mp; ☎0726.285.012

102. **Calarasi,** sat Razvani, 33643 mp, extravilan, teren Autostrada Soarelui, stradal la 65 km, **27.000 €;** ☎0720.163.825

103. **Calarasilor** Calea, Hala Traian, 274 mp, d. 9 m, intravilan, cu deschidere la Calea Calarasilor, 2 constructii demolabile pe teren, deschidere 9.18 m, una din cladiri are structura refacuta, proprietar, POT max. 80% si CUT max. 2,5 **150.000 €;** ☎0725.632.363 conect20000@yahoo.com

104. **Campina,** 1000 mp, d. 21 m, intravilan, Telega, intre case, zona superba 1000 mp cu utilitati, 21 x 52, 14 euro/mp. ☎0722.502.292

105. **Campina,** Poiana Campina, 924 mp, d. 20 m, intravilan, vand teren intravilan 924 mp, situat in localitatea Poiana Campina, strada Magurii, 3 km pana la Breaza, construibil, toate utilitatile, vedere excelenta Valea Prahovei. **10.999 €;** ☎0766.184.488 georgegsg@yahoo.com

106. **Casa** cu Tei Rezidential, dupa Buftea, 500 mp, d. 20 m, intravilan, intre 500-1750 mp, incepand cu 7.900 euro/lotul, 25 min. de Pta Victoriei, loturi intre case, paza, iluminat, certificat urbanism p+2, se poate construi imediat, acces direct din DN1A, intre 3 paduri, **7.800 €;** ☎0722.677.873

107. **Casa** cu Tei Rezidential, dupa Buftea, 14000 mp, d. 52 m, intravilan, lot 1400 mp in Ansamblul Rezidential Casa cu Tei, paza, iluminat, intrare din DN1A, intre 3 paduri, ansamblu vandut 90%, intre case noi, 16 km de Sos de Centura, 30 min de Pta Victoriei, acte la zi, **19.500 €;** ☎0722.677.873

108. **Catelu,** 2300 mp, d. 14 m, intravilan, teren in suprafata de 2.300 mp, in apropiere de metrou, zona civilizata, strada asfaltata, gaze, apa, canalizare, curent electric, cadastru, intabulare, pe teren se afla o casa batraneasca. **125.000 €;** ☎0763.836.939 dorelolteanu.sedmag@gmail.com

109. **Cernica,** 1100 mp, d. 30 m, liziera padurii, piersicarie, construibil rezidential, urbanism p+2, superb, utilitati, intre vile, vecini deosebiti, posibilitati lotizare, proprietar, fara publicitate, **110 €;** ☎0722.363.183 cosmin_rally@yahoo.com

110. **Cernica,** 650 mp, d. 24 m, piersicarie, biserica noua, construibil, dubla deschidere DC9, cadastru, intabulare, proprietar, urbanism, scos circuitul agricol, fara publicitate, utilitati in apropiere, **70 €;** ☎0722.363.183 cosmin_rally@yahoo.com

111. **Cernica,** 27000 mp, d. 54 m, piersicarie, biserica noua, construibil, dubla deschidere, drum pe mijloc, cadastru, intabulare, proprietar, scos circuitul agricol, utilitati in apropiere, posibil cartier rezidential, **60 €;** ☎0722.363.183 cosmin_rally@yahoo.com

112. **Cernica,** 2300 mp, d. 95 m, piersicarie, intravilan construibil, cadastru, intabulare, utilitati, direct proprietar, scos circuitul agricol, zona vile, deschidere 95ml, fara publicitate, **110 €;** ☎0722.363.183 cosmin_rally@yahoo.com

113. **Cernica,** 550 mp, d. 13 m, intravilan, vand teren in Cernica (cartierul Austriac) cu dubla deschidere. 100m de la sos principala Cernica, intravilan, acte in regula, urbanism, utilitati la poarta, avize platite. 58 /mp neg. **58 €;** ☎0787.447.722

114. **Cheia,** Prahova, terenuri diferite suprafete intravilan, 1044 mp, d. 40 m, intravilan, **35 €;** ☎0744.569.253 ungureanu.stefan@galaxyimob.ro

115. **Chiajna,** 500 mp, d. 14 m, intravilan, Chiajna, Rosu Crinului teren construibil 5000 mpd=14 ml/37 cu dubla deschidere, utilitati, gaze si curent in apropiere acces din str asfaltata, **70.000 €;** ☎0729.158.583 nicu_imob@yahoo.com

116. **Chiajna,** 2950 mp, d. 40 m, intravilan, teren centura vest langa Porsche si Honda pentru industrial, spatii comerciale. Pentru poze accesati link-ul https://www.dropbox.com/sh/8xd0mcal2gwf5eo/AAAabH7kX9zXxtikk1AuYIFDa?dl=0 **90 €;** ☎0722.272.727 office@alexinternational.ro

117. **Chiajna,** Rosu, cartier Militari Residence, 1300 mp, d. 65 m, intravilan, Chiajna, Rosu cartier Militari Residence teren din strada Stelelor (aproape Rezervelor), ideal bloc, regim intravilan 65 m x 20 m. Drum de servitute gratuit cu 2 intrari. Asfalt si utilitati, **89 €;** ☎0742.010.588

118. **Chiajna,** teren intravilan ideal investitie 600 mp, d. 28 m, intravilan, **90.000 €;** ☎0728.220.234 marinel.apostu@activimob.ro

119. **Chibrit,** Grivitei, 700 mp, d. 53 m, intravilan, zona curata si linistita, foarte aproape de statia de metrou si de piata, teren bine pozitionat si dimensionat pentru constructie bloc de apartamente p+2+m; **350.000 €;** ☎0730.993.333 tentantimobiliare@yahoo.com

120. **Chitila,** 5000 mp, d. 50 m, intravilan, proprietar, pretabil industrial, proprietar, curent electric, urgent, pentru investitie, **45.000 €;** ☎0744.372.439/ 0773.886.826 nistor_house@yahoo.com

121. **Chitila,** Padurea Gulia 12 km Bucuresti, 500 mp, d. 28 m, intravilan, pe str. Orhideelor, teren construibil 500 mp, intabulare si cadastru finalizate, pozitionat intre case, cablu de curent la teren, gaze langa, certificat urbanism, imediat construibil, proprietar, **9.800 €;** ☎0734.832.862

122. **Chitila,** Soseaua de Centura, stradal, 17000 mp, d. 52 m, intravilan, langa reprezentanta Mercedes, cu utilitati, 17.000 mp sau 33.000 mp cu deschidere la 2 strazi. **595.000 €;** ☎0744.372.439/ 0773.886.826 nistor_house@yahoo.com

123. **Ciocanesti,** Decindea jud. Dambovita, 8300 mp, intravilan, 20 km NV Bucuresti, liziera padurii, apicultura, pomicultura, casa vacanta (parcelabil), sosea asfaltat, **5 €;** ☎021.666.35.60/ 0742.827.052

124. **Ciolpani,** 6300 mp, d. 16 m, intravilan, teren acces direct din DN1, curent la teren. Posibilitate hala, showroom, magazii comerciale. Proprietar. Pret negociabil. **16 €;** ☎0723.606.852

125. **Ciolpani,** Ilfov, Luparie, 5961 mp, teren intravilan plus extravilan, aceeasi locatie, proprietar, certificat de urbanism, ultilitati, negociabil, pret/mp, **7 €;** ☎0722.992.775

126. **Ciolpani,** Piscu, 600 mp, d. 17 m, intravilan, teren, gaze, curent electric, zona case noi, drum asfaltat, **25 €;** ☎0722.394.215 Proprietati@hotmail.com

127. **Ciolpani,** sat Piscu, 20 km de aeroport Otopeni, 1000 mp, d. 55 m, intravilan, str. Olarilor, teren construibil, 2 loturi 500 mp stradal, asfalt, dubla deschidere, toate utilitatile pe teren, cadastru, intabulare, vecinatati bune Lacul Scrovistea, Izvorani, variante, **33 €;** ☎0722.503.050/ 0721.413.093 aureldumitrache57@yahoo.com

128. **Ciolpani,** stradal DN1, vanzare teren intravilan 10000 mp, d. 40 m, intravilan, Ciolpani in zona antene radio, cu iesire directa la DN1 (deschidere de 39 ml. X 254 ml) vanzare teren intravilan in suprafata totala de 10.000 mp. CUT 35%, POT 1, pentru p + 2e **80.000 €;** ☎0735.523.505/ 0744.523.505 munteniagrup2005@yahoo.com

129. **Ciorogarla,** 5100 mp, d. 20 m, intravilan, teren 5100 m2 Ciorogarla cu deschidere 20 m. Utilitati la 8 m distanta de teren. Zona in plina dezvoltare, langa ansamblu vile. Proprietar. Langa manastire. Posibilitate rate. **26 €;** ☎0721.333.655 denisautodez@yahoo.ro

130. **Ciorogarla,** Ilfov, 4400 mp, d. 12 m, extravilan, teren, utilitati in apropiere. **33.000 €;** ☎021.406.91.09

131. **Ciorogarla,** proprietar, 500 mp, d. 22 m, intravilan, Ciorogarla, manastire, str Tineretului, intravilan, asfalt, utilitati in apropiere, vecini vile. Va trece noua centura de sud intre A1 si A2. Deschidere 22m **12.000 €;** ☎0724.377.640 marianolteanu1977@yahoo.com

132. **Clejani,** Giurgiu, 15500 mp, d. 1000 m, agricol, calitatea 1 cernuziom, 150 ha comasat 100/100, proprietar, cultivat, astept oferte serioase, accept si intermediari, **1.380.000 €;** ☎0744.372.439/ 0773.886.826 nistor_house@yahoo.com

133. **Clinceni,** 560 mp, d. 20 m, intravilan, particular vand teren pentru construit in Clinceni: Strada Izvorului 5, coordonate GPS: 44.3849872, 25.9807637 (maps), terenul este ingradit cu gard beton, suprafata teren 560 mp, **24.500 €;** ☎0721.616.161 vladvalentin@live.com

134. **Clinceni,** 1000 mp, d. 20 m, intravilan, teren 500-1000 mp, lipit de Ansamblul Olteni 2, asfalt, utilitati, parcelabil la jumatate; **30 €;** ☎0723.530.331

135. **Clinceni,** Cipita, 550 mp, d. 20 m, intravilan, proporietar, teren de casa, 550 mp, Clinceni, Cipita, str. Casa Noua. **12.000 €;** ☎0722.255.705

136. **Clinceni,** Odoreanu, teren intravilan, Faneata 18000 mp, d. 50 m, intravilan, particular, Clinceni/Ordoreanu, teren superb intre paduri, Intravilan Faneata, 18000 mp, deschiderea 50 metri. Pret 5 euro discutabil. Acte, cadastru. **4 €;** ☎0757.421.786/ 0762.079.095

137. **Clinceni,** Ordoreanu, 2566 mp, d. 109 m, intravilan, teren 2.566 mp, cu 2 deschideri (109 m si 58 m) la drumuri asfaltate si usor accesibile, POT 20%, CUT 0,40, Regim de inaltime P+2. Utilitati in imediata apropiere. Acte la zi. 0% comision **47.000 €;** ☎0737.989.041 contact@ramona-ursu.ro

138. **Clinceni,** primarie, 780 mp, d. 15 m, intravilan, particular, zona vile, urbanism, utilitati, (2 loturi) pret/ mp, **13 €;** ☎0728.269.750

139. **Colentina,** Dna Ghica, 500 mp, d. 23 m, intravilan, terent construibil p+2, cu dubla deschidere 17 si 23 ml, zona blocuri si vile, **250.000 €;** ☎0722.330.307/ 0723.272.097 carinaimobiliare@yahoo.com

140. **Comuna** 2250 mp, d. 17 m, intravilan, 1 Decembrie, ilfov, strada Narciselor, direct proprietar, teren intravilan cu dubla deschidere; **20 €;** ☎0720.857.734

141. **Comuna** 1 Decembrie, 500 mp, d. 22 m, intravilan, Ilfov , proprietar vand teren str. Livezi, dubla deschidere. Eventual parcelabil. **28 €;** ☎0768.190.529

142. **Comuna** 1 Decembrie, jud. Ilfov, 1235 mp, d. 13 m, intravilan, proprietar vand teren intravilan, doua deschideri, utilitati in apropriere, zona linistita in plina dezvoltare. **35.500 €;** ☎0723.829.284

143. **Comuna** Afumati, vand padure 5.000 mp, pamant arabil 7.500 mp, urgent; ☎0763.418.594

144. **Comuna** Berceni 261 mp, d. 15 m, intravilan, - super oferta teren in rate+curent, direct proprietar ofer spre vanzare lot teren intravilan in rate ! cu avans de 30% din suma de 6.900euro. Utilitati: curent, drum amenajat, internet, **6.900 €;** ☎0728.105.702

145. **Comuna** Berceni 315 mp, d. 15 m, intravilan, teren in viitor complex rezidential, curent la lot, gaze in vecinatate,iluminat stradal, zona linistita, ideal constructie! **9.500 €;** ☎0766.572.596 Annasmyle@yahoo.com

146. **Comuna** Berceni 300 mp, d. 16 m, intravilan, teren intravilan construibil in spatele primariei. Suprafata 300 mp. Locatie Str. Calugareni. Utilitati la lot: curent, gaz, internet, pret special **36 €;** ☎0767.515.161

147. **Comuna** Berceni Ilfov str. Miorita, cartierul nou, 475 mp, d. 15 m, intravilan, teren intravilan construibil situat la intrarea in Comuna Berceni, zona Cartierul Nou, Str. Miorita. Deschidere 15 ml, adancime 26.5 ml. Suprafata utila 400 mp plus 75 cota parte indiviza de drum **28.000 €;** ☎0720.556.282 cristian.marcu@gmail.com

148. **Comuna** Berceni, 362 mp, d. 16 m, intravilan, oferta teren intravilan/ construibil, toate actele la zi, curent electric, drum amenajat, cartier nou, 10 minute de metrou, 4 km de Bucuresti, toate actele la zi, zona linistita in plina dezvoltare **8.900 €;** ☎0737.988.995/ 0737.988.995 marius.iordan@comunaberceni.ro

149. **Comuna** Berceni, 530 mp, d. 10 m, intravilan, particular, vand teren intravilan in comuna Berceni, str Fabrica de Mobila, 530 mp, ideal constructie casa; **18.550 €;** ☎0727.487.224 georgecristescu_tapiterie@yahoo.com

150. **Comuna** Berceni, 260 mp, d. 15 m, intravilan, proprietar in com. Berceni vand teren intravilan 260 mp la pret de 7500 euro. Str. Independentei, deschidere 15,53 m cu adancime de 16,77 m. Posibilitate rate12 luni cuavans de 30%. Drum amenajat. **7.500 €;** ☎0737.988.994 marius@comunaberceni.ro

151. **Comuna** Berceni, 390 mp, d. 16 m, intravilan, teren de casa, Comuna Berceni, intravilan, curent la lot, posibilitate de gaz, cartier rezidential, intrare Berceni, 3 km de metrou, posibilitate de achitare in rate 12 luni doar cu buletinul. **7.000 €;** ☎0729.555.190 neagu_mihai2015@yahoo.com

152. **Comuna** Berceni, 320 mp, d. 16 m, intravilan, teren intravilan, construibil, cartier nou rezidential, acces facil, drum asfaltat, curent electric la lot, iluminat stradal, gradinita si scoala in apropiere, intrare Berceni, plata si in rate, **9.900 €;** ☎0737.988.995/ 0737.988.995 marius.iordan@comunaberceni.ro

153. **Comuna** Berceni, 400 mp, d. 20 m, intravilan, teren intravilan. Lot de teren ideal pentru a construi casa sau duplex, zona linistita situata la circa 6 km distanta de Bucuresti. Suprafata de 400 mp, deschidere 20 ml, adancime 20 ml. Acte la zi. **40 €;** ☎0729.198.196

154. **Comuna** Berceni, 10.000 mp pentru dezvoltatori 10000 mp, d. 33 m, extravilan, cu deschidere 33 m, extravilan, tarla 20, parcela 49/8, curent si vile in apropiere, drumuri pietruite, Pret 45.000 Euro. Whats app - 0744570957 **45.000 €;** ☎0744.570.957 adalexhouse@gmail.com

155. **Comuna** Berceni, Ilfov, 544 mp, d. 15 m, intravilan, lot teren cu drum amenajat, la 100 m de sos. principala, 544 mp-utili cu deschidere de 15 m, zona linistita in plina dezvoltare si acces usor la sos. principala, **24.500 €;** ☎0737.988.994 marius@comunaberceni.ro

156. **Comuna** Berceni, str. Cazanului, 650 mp, vand teren, pret/mp, **20 €;** ☎0760.268.239

157. **Comuna** Berceni, str. Lebedei, Mamina, 470 mp, d. 15 m, intravilan, teren 470 mp. deschidere 15,5 m, langa vile, curent, aproape de mijloace de transport. Pret. 11.500. euro. Whatsapp, tel: **11.500 €;** ☎0744.570.957 adalexhouse@gmail.com

158. **Comuna** Cornetu, str. Taberei, Padurea Cornetu 590 mp, d. 18 m, intravilan, 590 mp teren intravilan Cornetu, Magurele, certificat de urbanism pt. construire p+2, **12.500 €;** ☎0723.123.180 tonyflorescu@gmail.com

159. **Comuna** Glina, vand teren, intravilan, parcele intre 300 mp - 3.000 mp, **30 €;** ☎0721.383.116

160. **Comuna** Pantelimon, 430 mp, d. 13 m, intravilan, lot casa/vila, zona vile, electricitate langa teren, gaze in apropiere, dreptunghiular. **11.500 €;** ☎0748.034.403

161. **Comuna** Radulesti, jud. Ialomita, 28000 mp, d. 1000 m, agricol, vand teren arabil in suprafata de 2,8 ha compus din 3 loturi de 1,5 ha, 0,8 ha, 0,5 ha toate cu iesire frontala la drum,extravilan, 10 eur/mp negociabil, telefon. **280.000 €;** ☎0740.945.760 valentinradu2003@yahoo.com

162. **Comuna** Tunari, Calea Bucuresti 300 mp, d. 12 m, intravilan, va oferim la vanz pe str. Matei Basarab un teren intre case cu gaze in fata curtii, curent, put cu pompa sumersibila si o constr cu 2 cam, antreu, din bca, fara autorizatie, **18.700 €;** ☎0733.657.211 danyion67@yahoo.com

163. **Comuna** Vidra, Ilfov, sat Cretesti, 5000 mp, d. 12 m, extravilan, proprietar, teren tarlaua 39, parcela 759/2/18, plan secund la soseaua dintre 1 Decembrie si comuna Vidra, pe dreapta, imediat la iesire din Copaceni. Padure. Rau (Sabar). Cadastru si intabulare, **5 €;** ☎0742.129.467 ursulikaus@yahoo.com

164. **Constanta,** Costinesti, 4500 mp, d. 27 m, intravilan, vand teren intravilan 4500 mp cu deschidere 27 metri posibilitate de parcelare, 800 metri de plaja, utilitati in zona ideal casa. Pret : 20euro/mp ☎0744.633.237

165. **Contesti,** jud. Dambovita, 47 km de Bucuresti, 1000 mp, d. 13 m, intravilan, strada asfaltata, intre case, v-a-v biserica, curent electric, zona pitoreasca, apropiere de cursul raului Dambovita (aviz pescarilor), la 800 m. de DN71, intabulat, liber de constructii, **5.500 €;** ☎0726.155.830 stefan.niculita@yahoo.com

166. **Contesti,** Mereni, Dambovita, 3300 mp, str. Principala nr. 100, garaj, pivnita, iesire apa, paduri, pomi fructieri, liniste si aer curat, **20.000 €;** ☎0746.810.588

167. **Corbeanca** Mecheausi 3703 mp, d. 25 m, intravilan, Se vinde teren in sp de 3.703 si D 25.30. Utilitati foarte aproape de teren. Pentru vizionari oricand cu un tel inainte. Pret discutabil, **150.000 €;** ☎0732.547.531 elenavoica@yahoo.com

168. **Corbeanca,** 1220 mp, d. 45 m, intravilan, teren Corbeanca, in apropiere de hipodrom, 1220 mp, cadastru, intabulare, se poate vinde intreg sau teren parcelat, **65.000 €;** ☎0749.199.193 cornelia.ionita@confortcasaimobiliare.ro

169. **Corbeanca,** Ostratu, str. Magnoliei 625 mp, d. 22 m, intravilan, Vand teren in Corbeanca, Ostratu, str. Magnoliei la 30 m de ultima casa construita. Utilitati: apa, canalizare, gaze si curent in imediata apropiere (max. 30 m). Suprafata teren 625 mp. Pret negociabil, **28.000 €;** ☎0799.600.400 lily_buda@yahoo.com

170. **Corbeanca,** Petresti, 967 mp, d. 23 m, intravilan, Corbeanaca Petresti, cartier Romatsa in apropiere de padure, teren 967 mp /d= 23 ml terenul se afla intre vile. Facilitati: gaze, canal, curent electric.Cartier select, acte complete **62.855 €;** ☎0722.511.217/ 0762.628.915 uigimob@yahoo.com

171. **Corbii** Mari, sat Petresti, judetul Dambovita 22000 mp, d. 100 m, extravilan, teren tarla 141, parcela 1364/1, cu doua deschideri: la N- DE 1360 si la S-DE 1360/1, proprietar, acte la zi, discutabil **3.800 €;** ☎0724.668.380/ 0722.751.400

172. **Cornetu** 500 mp, d. 23 m, intravilan, Vand teren intravilan zona strazii Salcamilor , intre case, pret negociabil.(utilitati in zona energie electrica si gaze) **15.000 €;** ☎0726.301.411 catalin@promaad.ro

173. **Cornetu,** Ilfov, 610 mp, d. 15 m, intravilan, teren de casa cu o suprafata de 610 mp, front stradal 15 mp, lotul 14. Se afla intre vile construite. Stalp de lumina, gaze trase la lotul alaturat.Acte la zi. **18.000 €;** ☎0725.084.444/ 021.210.76.00 ancasweethome@gmail.com

174. **Cornetu,** Jud Ilfov, 664 mp, d. 35 m, intravilan, Proprietar pe strada Crizantemelor , **9.400 €;** ☎0732.682.057 silinescugeorge@yahoo.com

175. **Cornu** oras, judetul Prahova 1800 mp, d. 30 m, intravilan, Cornu - Prahova proprietar, teren liber pentru constructie noua, suprafata totala 1800 mp, apa, electricitate, gaze, canalizare la poarta, cadastru,, 25 Euro/mp. **25 €;** ☎0727.974.847

176. Costinesti 4500 mp, d. 27 m, intravilan, vand teren posibilitate de parcelare, 800 metri de plaja, utilitati in zona ideal casa. Pret /mp 20 €; ☎0744.633.237

177. Costinesti, 500 mp, d. 16 m, intravilan, particular, vand teren, utilitatii in zona, ideal casa de vacanta, 20eur/mp 10.000 €; ☎0744.633.237

178. **Costinesti,** 1000 mp, intravilan, vand teren, pret/mp, **25 €;** ☎0722.501.679

179. Costinesti, Constanta, proprietar, 4500 mp, d. 29 m, intravilan, posibilitati de parcelare, utilitati la max. 50 m, ideal casa, la 800 m de plaja, pret/mp, 20 €; ☎0744.633.237

180. **Costinesti,** teren intravilan, 480 mp, d. 12 m, intravilan, front stradal 12 m, lungime 40 m, canalizare, apa, electricitate, cadastru, intabulare, ideal pentru constructie pensiune, langa pensiunea Inter-lux, vanzator particular, **39.980 €;** ☎0752.262.617/ 0749.114.698 iorga11ionut@yahoo.com

181. **Costinesti,** zona Epava, 1050 mp, d. 30 m, intravilan, Costinesti, zona Epava,1.050 mp teren intravilan, apa, canalizare, curent, asfalt, deschidere 30ml, la Epava, superb, ideal construire hotel, bloc p+4 et apartamente, casa vacanta, **57.750 €;** ☎0766.291.292

182. **Crevedia,** jud. Dambovita, 27000 mp, d. 107 m, extravilan, 27.000 mp, teren in extravilan, Darmanesti, 260 m pe 107 m, pret 1.29 euro/ mp, vecinatati Cocani **35.000 €;** ☎0761.800.700

183. **Crevedia,** Samurcasi, vatra satului, acces asfaltat 8000 mp, d. 75 m, intravilan, intravilan, gaze, curent, ideal lotizare pentru constructie vile, pret 7,6 euro/mp, usor discutabil, urgent, **61.000 €;** ☎0761.800.700

184. **Crevedia,** sat. Ciocanesti 3300 mp, d. 20 m, intravilan, Crevedia, sat. Ciocanesti, vand teren intravilan 3300 mp, la 24 km de Bucuresti, posibilitate racordare gaze, put functional, curent electric, zona linistita, pret 10 Euro/mp; **33.000 €;** ☎0723.592.766 ana_maria9878@yahoo.com

185. **Crivat** -Calarasi 2068 mp, d. 50 m, intravilan, vand teren si casa pe parter 140 mp utilata si mobilata. Are toate utilitatile, cu acces din soseaua principala, gradina de legume, curte generoasa. Pret negociabil **18.500 €;** ☎0762.973.263 dannynemo@yahoo.com

186. **Curtea** de Arges, zona Primaverii, 1200 mp, d. 12 m, intravilan, proprietar vand teren 1200 mp, 12 m deschidere, str Valea Iasului nr 73H, 35 eur/mp negociabil, **35 €;** ☎0723.655.663 catalina_bontoi@yahoo.com

187. **Dacia** bulevard, Romana, 311 mp, d. 10 m, intravilan, teren stradal, casa demolabila, amprenta 110 m, pret negociabil, urgent. ☎0769.272.638

188. **Dacia** nr. 120, 312 mp, d. 8 m, intravilan, central, stradal, cladire P+1 demolabila, civilizat. Proprietar. **258.000 €;** ☎0722.443.141 diamondstone78@yahoo.com

189. **Damaroaia,** 427 mp, d. 14 m, intravilan, zona curata si linistita, teren cu deschidere buna, toate utilitatile pe teren, ideal pentru constructie vila sau bloc apartamente, **185.000 €;** ☎0730.993.333 tentantimobiliare@yahoo.com

190. **Dambovita,** Mavrodin 802 mp, d. 41 m, intravilan, vand teren intravilan in Dambovita, Mavrodin, langa gara Ghergani **16.000 L;** ☎0763.219.875

191. **Darza,** Crevedia 8536 mp, d. 29 m, intravilan, teren superb, langa padurea Corbeanca, zona linistita **14 €;** ☎+40742035125 mihai@mihail.ro

192. **Darza,** Dambovita,Crevedia 1030 mp, d. 24 m, intravilan, teren 1030 mp cu 24 ml deschidere si casa batraneasca, demolabila. Curent, fantana, gaze la poarta. Pret discutabil **25.000 €;** ☎0722.526.357

193. **Dascalu** 1300 mp, d. 12 m, intravilan, proprietar, vand teren intravilan in suprafata totala de 1300 mp, comuna Dascalu, str Lalelelor. Dubla curent electric in fata si gaze in apropiere **13 €;** ☎0740.161.614 nitu.s.andrei@gmail.com

194. **DN1,** Sos Bucuresti-Ploiesti, Balotesti, 11623 mp, d. 60 m, intravilan, vanzare teren intravilan, suprafata utila 11.623 mp, deschidere 60 ml, toate utilitatile. **348.690 €;** ☎0724.299.311 mariuseurobest@gmail.com

195. **Doamna** Ghica teren investitie 502 mp, d. 25 m, intravilan, teren de forma trapezoidala cu laturile de 17,16- 24,63-23,98- 25,24, la strada, in zona de blocuri p+8, cu regim propus de edificare initial P+6, actualmente regim p+2+3e. Accesul este dublu, cu des; **270.000 €;** ☎0744.505.999 alexandru@k-imobiliare.ro

196. **Dobreni,** Varasti, 900 mp, d. 12 m, intravilan, teren zona in dezvoltare, posibilitate racordare enel, fara alte utilitati, ideal constructie! **12.000 €;** ☎0766.572.596 Annasmyle@yahoo.com

197. **Dobroiesti,** 387 mp, d. 27 m, intravilan, Dobroiesti, cartierul nou, Stejarului, loturi case, 344mp/19 , 344 mp/19, 481 mp/27 si 1907 mp (1048mp/78+859/65). Canalizare, apa, curent, urb.p+1et+m. **100 €;** ☎0722.511.217/ 0762.628.915 uigimob@yahoo.com

198. **Dolj,** Craiova la 25 km, 17 hectare teren 173000 mp, d. 180 m, intravilan, pretabil ferma legume si/sau ferma animale, cu sedii administrative, lac artificial, hale acoperite, sere structura metalica, moara de cereale, alte anexe si dependinte, utilitati, transport in comun, comision 0%, **700.000 €;** ☎0726.077.077 office@zoomcity.ro

199. **Domenii,** 265 mp, d. 15 m, intravilan, Domenii strada Constantin Sandu Aldea. Vand teren cu certificat de urbanism pentru costructie de o vila p+1+pod suprafata costruibil aproximati 200 mp, urgent, **160.000 €;** ☎0722.309.003 cf.callegari@yahoo.com

200. **Domnesti** Teghes 576 mp, d. 24 m, intravilan, Se vinde teren in Domnesti Teghes, dubla deschidere, 24.47 x 24.17, cu drum in proprietate 191 mp, cu utilitati gaze si electrica in fata terenului, accesul se face pe o strada pietruita, padure, **13.000 €;** ☎0732.547.531 elenavoica@yahoo.com

201. **Domnesti,** 770 mp, d. 37 m, intravilan, particular, vand teren intravilan 775 mp (supr totala), situat in Domnesti, str. Drumul Targului. Terenul se afla intre case recent terminate. Zona este in dezv. fiind construite numeroase locuinte **30.000 €;** ☎0723.259.733 adrianaistrate69@yahoo.com

202. **Domnesti,** 7000 mp, d. 12 m, intravilan, strada Alexandru Ioan Cuza, fost depozit materiale constructii, utilitati, stradal, acces tir, are spatiu birouri **40 €;** ☎0723.049.152 any_nistor@yahoo.com

203. **Domnesti,** 11610 mp, intravilan, vand teren pt. constructii, ideal investitie imobiliara, utiltiati disponibile la capul terenului (gaze, curent, apa, canalizare) d. 29,5 m. Domnesti tarlaua 58, parcela 212/2, acc. diresct, DC 213, cadastru, intabulare, **18 €;** ☎0722.343.417

204. **Domnesti,** 970 mp, intre case, la asfalt, 970 mp, d. 13 m, intravilan, teren 970 mp, intravilan, intre case, la 150 mp de asfalt, deschidere 12 ml, put pe teren, forat la 18 m adancime, fundatie de casa pe teren, strada pietruita, utilitati langa, negociabil, **26 €;** ☎0770.710.991

205. **Domnesti,** Clinceni, 400 mp, d. 30 m, intravilan, teren, particular, loturi 400-1.000 mp, utilitati, Curtea Domnesca, Unitatea Militara, Teghes, Ciutaci, rate, variante auto, **12 €;** ☎0723.530.331

206. **Domnesti,** Ilfov 1214 mp, d. 19 m, intravilan, terenul este situat intr-o zona superba, cu drum asfaltat, sosea lata de 6 m, canalizare, teava de gaze si stalp de curent (380 v) in fata terenului, la doar 2 km de la iesirea din Bucuresti **89 €;** ☎0722.136.236 a.augustin@gmail.com

207. **DOMNESTI,** in spate la Hornbach, 45000 mp, d. 140 m, intravilan, teren, particular, tarla 11, deschidere la 3 drumuri, 1 km de linia de centura, variante sau plata in rate, urgent, **11 €;** ☎0723.530.331

208. **Domnesti,** str. Garii, 2470 mp, d. 83 m, intravilan, vand teren, utilitati stradale, pret/mp **27 €;** ☎0766.784.924

209. **Domnesti,** Teghes, 3750 mp, d. 18 m, intravilan, particular, teren intre case, deschidere la sosea principala, gaze, curent, canalizare, langa statie RATB, **11 €;** ☎0723.530.331

Imobiliare vânzări **TERENURI**

210. **Domnesti,** Teghes, cartier locuinte noi, 1400 mp, d. 60 m, intravilan, proprietar vand doua loturi casa a cate 700 mp fiecare, utilitati in vecinatate, zona de vile, **33.000 €;** ☎0761.142.741 vasilepetrisor21@gmail.com

211. **Dorobanti,** Televiziune, 850 mp, d. 30 m, intravilan, teren cu casa demolabila, toate facilitatile in curte, posibilitate constructie s+p+3+4r, rugam maxima seriozitate, pret / mp, nediscutabil, comision 3%, **2.750 €;** ☎0761.255.433/ 0763.863.822 teraimobiliare@yahoo.com

212. **Dorohoi,** jud Botosani, 2700 mp, d. 15 m, intravilan, 2700 mp teren intravilan cu toate utilitatile. Str. Munteniei nr 20. Deschidere la doua drumuri, posibilitate de parcelare. Put de apa pe teren, pomi fructiferi. Pret negociabil. **15 €;** ☎0756.786.622 terezacorduneanu@gmail.com

213. **Dragomiresti** Deal, Ilfov, 524 mp, d. 12 m, intravilan, vand teren intravilan Dragomiresti Deal, Ilfov, str. Zambilelor. 524 mp, dubla deschidere 12 m. Asfalt, apa, canalizare si curent la teren. Gazele foarte aproape de teren. Strada paralela cu drumul principal. **20.000 €;** ☎0749.064.990 td_catalin@yahoo.com

214. **Dragomiresti** Vale, Zurbaua, 6000 mp, d. 30 m, intravilan, la sosea, cu deschidere la viitorul al doilea inel de centura **7 €;** ☎0744.372.439/ 0773.886.826 nistor_house@yahoo.com

215. **Drumul** Binelui Bucuresti, sector 4, 2773 mp, d. 19 m, intravilan, teren intravilan pe Drumul Binelui (adiacent b-dul Metalurgiei), intre Metro si Selgros Berceni, 2773 mp conform cadastru, deschidere 19 ml-drum asfaltat, construibil, intabulare, apa, gaz, canal, **415.950 €;** ☎0722.344.455 tdota2917@gmail.com

216. **Drumul** Gazarului, 300 mp, d. 15 m, intravilan, sector 4, teren cu toate utilitatile, proiect + PUD, materiale constructii, tel: **135.000 €;** ☎0722.793.065

217. **Drumul** Sabareni (Giulesti) 1500 mp, d. 19 m, intravilan, toate facilitatile la strada, pret **105 €;** ☎0744.561.427

218. **Drumul** Taberei, Prelungirea Ghencea, sector 6 870 mp, d. 20 m, intravilan, Prelungirea Ghencea, la 50 m de strada principala, in sector 6, 870 mp, intravilan, deschidere 20 ml, langa blocuri si vile, PUZ P+14, toate utilitatile, ideea investitie imobiliara. **180 €;** ☎0769.470.920

219. **Drumul** Taberei, Valea Cricovului, 2400 mp, d. 21 m, utilitati, urbanism, intabulare, **145 €;** ☎0723.627.543

220. **Eforie** Sud, 609 mp, d. 15 m, intravilan, vand 609 mp teren cu casa demolabila / renovabila in Eforie Sud la 2 strazi de mare; **69.000 €;** ☎0753.053.304/ 0766.575.723 nicolae.olteanu@credit-agricole.ro

221. **Frumusani,** 600 mp, d. 22 m, intravilan, deschidere padurea Filastache, zona de vile, construibil, curent, 500 m drum asfaltat din DN4, plata in rate, **8 €;** ☎0722.277.090

222. **Frumusani, benzinarie, d. 25 m, intravilan, teren 2.500 mp, 5.000 mp, 3 deschideri, apa, curent, asfalt, pretul zonei, acte la zi; ☎0727.900.826**

223. **Fundata** 3000 mp, d. 30 m, extravilan, Vand teren Fundata (langa primarie) 3.000 mp.Pasune pretabila la constructii cu acces din drumul de la primarie si acces de din DN 73 Pitesti-Brasov, panorama de vis M-tii Bucegi, **20 €;** ☎0723.406.177

224. **Fundata,** Brasov, 1000 mp, d. 30 m, extravilan, vand teren Fundata, jud Brasov 1.000 mppasune situata in spatele primariei Fundata, langa drumul de acces spre case si spe DN 73 Pitesti - Brasov, Panorama de vis spre Mtii Bucegi si Piatra Craiului; **20 €;** ☎0735.681.130

225. **Fundeni,** aproape de Colentina, 500 mp, d. 17 m, intravilan, vis a vis Spitalul Fundeni, Cartierul Dacic,teren 500mp,d-17,,ideal constructie 2 vile sau bloc apartamente,cadastru, intabulare, strada asfaltata, gaze, canal, curent, urbanism. **93.000 €;** ☎021.688.08.67/ 0722.614.867

226. **Fundeni,** Bucuresti, 392 mp, d. 20 m, intravilan, teren intravilan cu dubla deschidere, deschidere la sos.Fundeni 19,17 ml + 20,43 la Intrarea Coltii Morarului, toata curtea este betonata, exista utilitati: curent 380 V, apa, canalizare, **210.000 €;** ☎0724.545.953

227. **Fundeni,** Frunzanesti, 1100 mp, d. 13 m, intravilan, 1100 mp teren intravilan, la 25 de minute de Cora Pantelimon, in comuna Fundeni judetul Calarasi. Deschidere: 13.10 ml; 18.10 ml, deschidere direct in balta comunei. Utilitati in apropiata vecinatate **15 €;** ☎0725.882.338 alexandru_polici@yahoo.com

228. **Furduesti** Deal, judet Arges, 7300 mp, d. 25 m, intravilan, terenul are suprafata totala de 7300 mp si se afla in Furduiesti Deal. Suprafata de 3300 mp este intravilan, in timp ce 4000 mp sunt extravilan; **9.000 €;** ☎0737.023.318 horatiu@evenimentemedia.ro

229. **Gara** Obor, avem chirias care oferta 6000 euro, 493 mp, d. 50 m, intravilan, proprietar stradal trafic pietonal si auto cu deschidere la doua strazi, POT 40%, CUT 1,8, pretabil spatiu comercial si rezidential, se poate construi 1.300 mp, **290.000 €;** ☎0773.886.826/ 0744.372.439 nistor_house@yahoo.com

230. **Ghencea,** Alexandria, 2640 mp, d. 150 m, intravilan, teren pt. cartier rezidential, case individuale, duplex, triplex, case insiruite.Acces pe drum asfaltat din str. Safirului si str. Diamantului.Curent, gaze naturale, canalizare la limita de propietate; **145.200 €;** ☎0733.400.700 govorge-orge@gmail.com

231. **Ghidigeni,** sector 5, intravilan, 3400 mp, d. 28 m, intravilan, stradal, ideal penru investitie, constructie locuinte individuale sau colective, deschidere 28 ml, toate utilitatilem zona foarte linistita, usor accesibila, **349.000 €;** ☎0736.344.200 contact@hera-residence.ro

232. **Giulesti,** Bucuresti, 500 mp, d. 60 m, extravilan, teren de vanzare zona Giulesti. Bucuresti **12.000 €;** ☎0725.733.588 anvlpopescu@yahoo.com

233. **Giurgiu,** 100000 mp, d. 200 m, intravilan, ferma 10 ha, curti constructi, punct trafo in proprietate, apa pretabila plantatie de afine, catina, rog maxima seriozitate, pret 295000 euro, comision 10000 euro **295.000 €;** ☎0722.560.930/ 0760.978.331 teraimobiliare@yahoo.com

234. **Giurgiu, zona Ghimpati, intravilan, ferma agricola, microferma, 6 hale, 6.500 mp intravilan cu 9,5 ha la strada, 45 km Bucuresti, casa, lac, fara agentie 180.000 €; ☎0771.239.746**

235. **Gradistea,** sat Sitaru, Ilfov, 1650 mp, d. 19 m, intravilan, vand teren intravilan agricol, 1650 mp, cu deschidere la lac 18,73 ml, parcelat); **28 €;** ☎0722.344.161

236. **Grozavesti,** Regie, 478 mp, d. 12 m, intravilan, vanzare teren 478 mp Grozavesti, Splaiul Independentei cu o deschidere de 12 ml. Exista proiect si autorizatie de constructie. Coeficientii urbanistici: POT: 51% si CUT: 1,59. cladire S+P+2+M **295.000 €;** ☎0752.116.368

237. **Gruiu** 3100 mp, d. 8 m, extravilan, Teren de vanzare extravilan comuna Gruiu, sat Lipia, tarla 161, parcela 681, judetul Ilfov. Suprafata de 3100 mp, latime 7,83 m si lungime 396,47 m, marginit de drumuri si la nord si la sud, **46.500 €;** ☎0744.334.431 octavian.rules@yahoo.com

238. **Gruiu,** Complex Astoria, Snagov, 2300 mp, d. 16 m, intravilan, particular vand teren intravilan Gruiu- Complex Astoria-Snagov padure si lac in apropiere 2300 mp dubla deschidere. Facilitati- gaze, elctricitate, apa. Cadastru si intabulare realizate, **17 €;** ☎0726.892.052 specialistul30@yahoo.com

239. **Gulia** DN7, 10 km Bucuresti, langa Chitila 500 mp, d. 28 m, intravilan, teren construibil 500 mp utili, pe str. Orhideelor, intabulare si cadastru finalizate, pozitionat intre case, curent, gaze, imediat construibil, proprietar, **9.800 €;** ☎0734.832.862

240. **Gulia,** DN7- 20 min Piata Victoriei, 480 mp, d. 24 m, intravilan, pe str. Orhideelor, teren 480 mp utili, intabulare si cadastru finalizate, certificat urbanism, pozitionat intre case, curent la teren, gaze langa, imediat construibil, proprietar, **9.800 €;** ☎0734.832.862

241. **Gura** Fagetului, sector 3, 3000 mp, d. 25 m, intravilan, proprietar PJ, vand 3000 mp (2 loturi de teren dezmembrate + drum de acces), deschidere de 25 mp , certificat de urbanism de construire P+4, POT 60%, CUT 2.5, exclusiv agentii. **750.000 €;** ☎0758.090.102 office@vbi.ro

242. **Gura** Putnei, sector 3, 3000 mp, d. 25 m, intravilan, proprietar PJ, vand 3000 mp (2 loturi de teren dezmembrate + drum de acces), deschidere de 25 mp, certificat de urbanism de construire P+4, POT 60%, CUT 2.5, exclusiv agentii. **650.000 €;** ☎0758.090.102 office@vbi.ro

243. **Ilfov** - Adunatii Copaceni 4.755 mp pret 3 Euro/mp; - comuna Copaceni 3.360 - 1 Euro/mp; comuna Stefanestii de Jos Ilfov, 20.000 mp, 6 Euro/mp, Autostrada A3; ☎0721.058.452/ 021.636.79.12

244. **Ilfov,** Saftica, 500 mp, intravilan, 3 parcele, **11.000 €;** ☎0749.218.703

245. **Ion** Mihalache cu Turda 290 mp, d. 15 m, intravilan, adiacent str Cluj, teren deschidere pe colt zona urbanistica L4A, pentru cladiri de p+5, p+10, urbanism, pret disc, comision 3%, rog seriozitate, **250.000 €;** ☎0760.978.331/ 0722.560.930 teraimobiliare@yahoo.com

246. **Ion** Mihalache, 535 mp, d. 25 m, intravilan, zona de case/vile, curata si linistita, teren bine amplasat pentru constructie vila/ bloc apartamente de lux, pret foarte bun, **360.000 €;** ☎0730.993.333 tentantimobiliare@yahoo.com

247. **Ion** Mihalache, Grivita, ocazie, 402 mp, d. 10 m, intravilan, Grivita, Mihalache, teren 402 mp, deschidere 10, potmax 60%, cutmax 2, 5 mp, hmax-p+4(17 m),se poate construi pe 98 mp amprenta la sol, curent trifazic, apa in curte. Pretabil pt locuit cat si pt investitie, **110.000 €;** ☎0727.570.663/ 0725.591.444

248. **Jilava,** 6000 mp, d. 19 m, intravilan, teren 6000 mp, 11 km distanta de Piata Universitatii, Jilava-str.Libertatii deschidere stradala 19 ml, deschidere 32 ml in spate pe o lungime de 45 ml, strada asfaltata, gaze, curent, **30 €;** ☎0773.983.002 gabrielaminciu@gmail.com

249. **Jiului,** Poligrafiei, 50 m de bulevard, sect. 1, 308 mp, d. 11 m, intravilan, sectorul 1, str Cornatel, intersectie cu Jiului, Poligrafiei, cca 50 m de strada principala, 308 mp, 11 ml deschidere, zona de case, strada linistita, canal, gaze, asfalt, apa, la poarta, negociabil. **129.900 €;** ☎0737.481.773 euro.c.imobiliare@gmail.com

250. **Judetul** Valcea, proprietar vand loc de casa (curent, drum asfaltat, zona de deal nepoluata, pasune, padure), 4 ha, neg.; ☎0728.096.381

251. **Lac** Pantelimon -Prelungirea Garii Catelu, 1000 mp, d. 12 m, intravilan, D=12,5 m la lac. ☎0727.737.101

252. **Lacul** Tei bulevard, 12800 mp, d. 40 m, intravilan, teren 12800 mp, dubla deschidere, cate 40 ml la b-dul Lacul Tei si la str. Ramuri Tei. Liber de constructii. PUZ in lucru. Toate facilitatile. V-a-v de Parcul Circului. Zona cu mare potential. **600 €;** ☎0722.511.217/ 0762.628.915 uigimob@yahoo.com

253. **Lacul** Tei, bulevard, 1935 mp, d. 44 m, intravilan, teren 1935 mp, d 44 ml la drum de servitute, cu intrare din Bd. Lacul Tei sau din str. Ramuri Tei.Pozitie: v-a-v parcul Circului. Teren cu mare potential, zona civilizata. PUZ in lucru. **450 €;** ☎0722.511.217/ 0762.628.915 uigimob@yahoo.com

254. **Magurele** Dumitrana, 2.500 mp, la sosea, 2500 mp, d. 10 m, intravilan, 27.500 eur, teren intravilan, construibil, Dumitrana- Magurele, stradal, str. Revolutiei, drumul spre Pruni, pozitie foarte buna, utilitati (apa, gaze, curent electric) la poarta, front stradal 9.8m, 27.500 euro, **11 €;** ☎0743.332.383 madalina_ruseteanu@yahoo.com

255. **Magurele** judet Ilfov, langa pasarela, 2571 mp, d. 25 m, intravilan, 2 terenuri intravilane, 1.396 mp deschidere 12,5 m si 2.571 mp deschidere 25 m, utilitati, documentatie complete. Pret convenabil; ☎0733.924.960

256. **Magurele,** 1000 mp, d. 18 m, intravilan, la pachet si separat diferite suprafate de teren la pret avantajos aveti copie titlu, proprietate si schite cadastrale, ☎0744.372.439/ 0773.886.826 nistor_house@yahoo.com

257. **Magurele,** 20000 mp, d. 47 m, intravilan, ocazie, proprietar teren intravilan Magurele aproape de Bucuresti cu utilitati zona in dezvoltare rapida cartierul Florilor, posibilitpiata uniriati de constructii p+2+m 2 km de Bucuresti. **760.000 €;** ☎0722.443.141

258. **Magurele,** Alunis, 1120 mp, d. 14 m, langa padure, put, lumina, asfalt, gaze in apropiere, acte, teren liber, disc., **46.000 €;** ☎0723.331.471

259. **Magurele,** Ilfov, 1000 mp, d. 16 m, intravilan, vand teren, suprafata de 1000 mp, situat in Orasul Magurele, strada Mihai Eminescu nr.12, judetul Ilfov, intravilan, deschidere 16 mp, toate utilitatile, curent, gaze, canalizare, asfalt, acte la zi, **60 €;** ☎0762.364.140

260. **Magurele,** str. Tangentei, 7500 mp, d. 35 m, intravilan, teren, intabulat, in zona padure, **13 €;** ☎0741.134.800

261. **Magurele,** stradal, central 1850 mp, d. 14 m, intravilan, teren, potential ridicat, **276.000 €;** ☎0722.443.141

262. **Magurele,** stradal, pod, Atomistilor 3000 mp, d. 22 m, intravilan, vand teren intravilan situat stradal la baza podului, pretabil investitie, gradinita, scoala, clinica, vad comercial foarte mare. Toate utilitatile, cadastru si intabulare **67 €;** ☎0753.014.509

263. **Magurele,** vanzare teren 9650 mp, d. 32 m, intravilan, **125.000 €;** ☎0723.358.876 dan.trifu@galaxyimob.ro

264. **Magurele,** Varteju 2389 mp, d. 75 m, intravilan, proprietar caut investitor pentru a construi case sau pentru schimb ☎0731.546.259 Alina_guta2003@yahoo.com

265. **Margeanului,** 135 mp, d. 11 m, intravilan, Rahova, apa, gaze, canal, ingradit, acte la zi, cash, disc., **35.000 €;** ☎0764.522.941/ 0722.655.435

266. **Matei** Voievod - str. Ronda 41 A, sector 2, 313 mp, terenul se afla in zona Pache Protopopescu si are o constructie demolabila, **535 €;** ☎0742.012.980/ 0766.735.677

267. **Metalurgiei** bulevard, teren cu cladire, 1600 mp, d. 15 m, intravilan, Bd. Metalurgiei, teren 1600 mp, 15 m deschidere, cadastru, intabulare, canalizare, apa, gaze, curent, contine cladire birouri P+1, 150 mp, 3 depozite, 2 garaje. **720.000 €;** ☎0726.764.420/ 0784.276.537 office@creativebrokers.ro

268. **Metro** Brasov, 10000 mp, d. 47 m, intravilan, Ghimbav, particular 10.000 mp, deschidere DN1, 15 e/mp. **15 €;** ☎0720.573.067

269. **Metro,** Berceni, doua loturi, 5000 mp, d. 36 m, intravilan, vand doua loturi 5000 mp, 10000 mp in planul 2 langa Metro Berceni, lipite de Whitelland (Hohland), utilitati la limita proprietatii, certificat de urbanism, 50 eur/mp, negociabil. **50 €;** ☎0788.334.123 ionitaradu73@yahoo.com

270. **Metrou** Mihai Bravu 300 mp, d. 10 m, intravilan, vanzare teren cu casa demolabila in zona metrou Mihai Bravu (3 minute) are toate utilitatile la intrare,(canalizare, gaze, e.e.) cu cadastru si intabulare **135.000 €;** ☎0749.199.196 lenus@confortcasaimobiliare.ro

271. **Metrou** Mihai Bravu 5 minute p+4 teren 402 mp, d. 10 m, intravilan, terenul este situat in Sectorul 3, in zona Pasajului Mihai Bravu, la 5 minute de Metrou Mihai Bravu POT 60%, CUT 2,5, P+4 cu acord de alipire la calcan. Utilitati complete si strazi asfaltate/iluminate; **195.000 €;** ☎0762.861.186 smartrezidential@yahoo.com

272. **Mihai** Bravu metrou, Vitan, 300 mp, d. 15 m, intravilan, vand 15 - 20 locuri de parcare aflate la subsolul unui bloc nou 2015. Accesul este direct din strada si este securizat cu poarta. Telefon; **7.000 €;** ☎0761.309.031

273. **Mihailesti, 13 km de bucuresti, 1500 mp, intravilan, vand teren, canalizare, curent trifazic, drum asfaltat, proprietar, 15 €; ☎0725.536.635**

274. **Mihailesti,** Tufa, 1500 mp, intravilan, vand teren drum asfaltat, canalizare, curent trifazic, neg., pret/mp, **15 €;** ☎0722.668.862

275. **Militari** Residence 3700 mp, d. 19 m, intravilan, Strada Tineretului, 3.700 mp, intravilan, deschidere 19.50 ml la drum asfaltat direct la str. Tineretului, liber de constructii, regim de inaltime permis pentru constructii p+4e, cadastru, intabulare, **210 €;** ☎0723.578.525

276. **Militari,** 4720 mp, d. 28 m, intravilan, teren cu autorizatie 2018 feb, posibilitate construiti 6705 mp, toate facilitatile in apropiere de Mc Donald's Militari, **1.295.000 €;** ☎0720.533.650/ 0761.255.433 teraimobiliare@yahoo.com

277. **Militari,** 500 mp, d. 17 m, intravilan, vand teren, Bucuresti, zona Aleea Moinesti Liniei, suprafata 500 mp, POT max 70%, CUT=3, pret negociabil **225.000 €;** ☎0723.815.142 cristinaa_ilie@yahoo.com

278. **Militari,** Dezdrobirii, Uverturii, 200 mp, d. 11 m, intravilan, semistradal, Intrarea Golfului, particular, 200 mp, d. 11, canalizare, apa, curent, gaze, s+p+2+m, zona de vile, acte, acc credit, pret negociabil, **70.000 €;** ☎0724.830.838

279. **Militari,** Pacii teren proiect apartamente, sect 6 4000 mp, d. 49 m, intravilan, oportunitate investitie, posibilitate proiect locuinte p+2+m, 75 apartamente, toate utilitatile, cut 1,9; pot 45%. Aproape de Ratb, metrou, magazine. Acte la zi. Pret 135 euro/mp. **135 €;** ☎0749.115.511/ 0745.005.500 ecap.office@gmail.com

280. **Militari,** Pacii, Barsanesti, cu autorizatie, 300 mp, d. 12 m, intravilan, vand afacere.Teren Militari, Pacii,,Barsanesti, pozitie excelenta chiar in spatele Lidl si Kaufland cu autorizatie constr. S+P+3 si 8 apartamente, posibilitate supraetajare inca 1 etaj. Proprietar direct. **220.000 €;** ☎0721.535.363 jimbolia177@yahoo.com

281. **Militari,** Rosu, 500 mp, d. 23 m, intravilan, teren investitie spatiu comercial,, comision 0%, oportunitate strada foarte circulata, cu potential comercial, str. Crizantemelor, la granita intre comuna Rosu si Bucuresti, in dreptul statiei de metrou Pacii, intr-o zona foarte dezvoltata, **110 €;** ☎0725.540.400 vlad.trimbitasu@gmail.com

282. **Militari,** str. Drumul Osiei nr. 68-70 2867 mp, d. 48 m, intravilan, cu toate utilitatile, pretabil spatiu comercial este situat in viitorul sens giratoriu la granita intre Bucuresti si Chiajna sau rezidential, pretul este de 250 e mp neg., **700.000 €;** ☎0773.886.826/ 0744.372.439 nistor_house@yahoo.com

283. **Militari,** Uverturii, Lidl, 513 mp, d. 21 m, intravilan, Str Drumul Manastirea Varatec, Lacul Morii, lot teren construibil, desc. la strada, cu utilitati langa vile nou construite, **125.000 €;** ☎0729.158.583 nicu_imob@yahoo.com

284. **Moara** Domneasca, Ilfov la 15 min de Bucuresti, 1000 mp, d. 13 m, intravilan, superoferta, teren intravilan 1000 mp, situat intre case, intr-o zona frumoasa cu lac si padure, utilitati apa+curent+gaze la 500 metri. Doua deschideri. Drum asfaltat bun.15 min pana la Dragonul Rosu, **24.000 €;** ☎0762.079.095/ 0725.691.900

285. **Moara** Vlasiei, la 16 km Bucuresti, 1127 mp, teren cu casa batraneasca, 60 m deschidere, 36 m pe langa padure si 26 m pe soseaua principala, cu toate utilitatile, **24 €;** ☎0745.779.715

286. **Moara** Vlasiei, la 16 km de Bucuresti, 1840 mp, teren cu posibilitati dezmembrare, 2 parcele, zona vile, cu casa pe plan cadastral, **15 €;** ☎0745.779.715

287. **Mogosoaia** 800 mp, d. 43 m, intravilan, Particular, vand teren parcelabil in 5 loturi de cate 800 mp, cu toate utilitatile si acte la zi. Asfalt pana la teren. Se afla chiar la intrare langa padure si lac. **75 €;** ☎0745.049.367 bogdan_nastasescu@yahoo.com

288. **Mogosoaia,** 1148 mp, d. 14 m, intravilan, oportunitate investitie, teren construibil situat in vecinatatea Parcului Mogosoaia, cu constructie demolabila. Utilitati la strada, 160 e/ mp, **160 €;** ☎0740.000.111 monica@mtexclusive.ro

289. **Mogosoaia,** 1042 mp, d. 24 m, intravilan, proprietar, vand teren Mogosoaia in zona de vile, Strada Motocului, pozitie excelenta, peste drum de padure, in apropierea hotelului FRF, 1042 mp., deschidere la strada 23.90 mp., pret 70 euro/mp. **70 €;** ☎0729.077.707 ion_udrea@yahoo.com

290. **Mogosoaia,** 8000 mp, d. 25 m, intravilan, teren in suprafata de 8000 mp localizat in Mogosoaia, exact linga Bucharest Logistic Park, si 500 de metri din Centura Bucuresti cu drum asfaltat, intravilan. Toate utilitati sunt la teren. **178.500 €;** ☎0745.886.569 georgiostsamis@gmail.com

291. **Mogosoaia,** proprietar, 8000 mp, d. 35 m, intravilan, zona rezidentiala de lux Bucuresti-Nord, metrou, gaze, curent electric, deschidere la lac, pret/mp, **188 €;** ☎0767.162.038

292. **Mosilor** Ardeleni 360 mp, d. 12 m, intravilan, teren cu casa demolabila 360 mp, cf de urbanism 2018, pot-60%, cut - 2,5, s+p+4, cadastru toate facilitatile pe teren pret nediscutabil, comision agentie 10.000 euro, rog seriozitate **299.000 €;** ☎0784.931.644/ 0720.533.650 teraimobiliare@yahoo.com

293. **Mosilor,** 805 mp, d. 15 m, intravilan, cea mai buna oferta, proprietate, adancime 67 m spate latime 8 m, case demolabile, certificat urbanism, informare pot max. 45%, cut max. s p2e m 1,3 zona l1a, **315.000 €;** ☎0756.923.564 ocaziebuna@gmail.com

294. **Nicolae** Grigorescu, 1866 mp, d. 17 m, intravilan, Nicolae Grigorescu,Salajan, str. Marului, teren 1866 mp dubla deschidere, cate 17 ml la str. Malva si la str, Marului. Zona L1c, P+2ETAJE+M. Gaze si curent la ambele strazi. **150 €;** ☎0722.511.217/ 0762.628.915 uigimob@yahoo.com

295. **Nucet** - Dambovita, 4381 mp, d. 60 m, intravilan, apa, gaze, poarta, curent trifazic, cu moara functionala, cladire 138 mp, renovabila, neg., **33.000 €;** ☎0722.525.806

296. **Oras** Chitila, Ilfov, 570 mp, d. 42 m, intravilan, vand teren intravilan, 585 mp, de la 39 euro mp, **19.000 €;** ☎0762.628.950/ 0723.192.980 crystydory@yahoo.com.com

297. **Oras Magurele, aproape de Institutul de Fizica Pamantului, 1.400 mp (70 x 20 m), aproape de sosea. Potrivit pentru constructia unui bloc de locuit; ☎0724.565.807**

298. **Ordoreanu** 533 mp, d. 17 m, intravilan, judetul Ilfov. Pret 10 euro/ mp. Relatii la telefon ☎0728.938.975

299. **Ostrov,** 180 mp, d. 110 m, agricol, livada piersic si cais, 18 ha, front stradal 110 m (DN3), pret neg. **8 L;** ☎0724.920.841 snowishstuff@yahoo.com

300. **Otopeni** 1500 mp, d. 22 m, intravilan, particular, vanzare sau asociere , 3 loturi de teren a 500 mp fiecare, str. George Enescu, cu Autorizatie de construire, P+1E, 6 vile cuplate; ☎0723.638.589

301. **Otopeni,** 15900 mp, d. 26 m, intravilan, Otopeni, DJ100, drumul spre Tunari, teren intravilan in suprafata de 15900 mp, deschidere 26 metri la DJ100. Pe teren sunt situate 9 blocuri in curs de edificare. Pretul este 83 eur/mp + TVA. **1.304.925 €;** ☎0731.602.907/ 0755.680.215 ionut.imobiliare2011@gmail.com

302. **Otopeni,** Phoenicia Express Hotel 10000 mp, d. 47 m, intravilan, sos. Odai, superoferta terenuri intravilane, 10.000 mp si 4.000 mp, deschidere la centura, 47 m deschiderea, utilitati in zona, pretabil constructie case, blocuri, hale, benzinarie, orice activitate, **90 €;** ☎0762.079.095/ 0725.691.900

303. **Otopeni,** Tunari, Strada Putna, 15000 mp, d. 87 m, intravilan, teren intravilan, PUZ, toate utilitatile (vezi harta).14.866mp, PUZ S+P+2+M, **1.200.000 €;** ☎0723.840.830 costin@evogrup.ro

304. **Ovidiu,** jud. Constanta, 50000 mp, d. 63 m, extravilan, teren, ferma, cadastru, intabulare, certificate de urbanism. Se poate vinde si parcelat. Proprietar ofer comision avantajos. Pret 30 euro/mp Tel. 0799.161.098; Tel. Constanta 0341.117.344. **30 €;** ☎021.682.32.30/ 031.425.92.77

305. **Pache** Protopopescu, dubla deschidere, ideal investitie 340 mp, d. 17 m, intravilan, **315.000 €;** ☎0729.539.539 mirela.florescu@apollons.ro

306. **Pantelimon** DN3 32000 mp, d. 60 m, intravilan, langa depozit Somes, teren intravilan, suprafata 32.000 mp, deschidere DN3 si Gara Pasarea. Urbanism UTR M3 functiuni mixte, institutii, service si echipamente publice, comert, **960.000 €;** ☎0724.226.342/ 021.312.59.99 cristian@k-imobiliare.ro

307. **Pantelimon** oras - Lac Dobroiesti 3000 mp, d. 140 m, intravilan, ocazie! teren intravilan, Oras Pantelimon, iesire la Lacul Dobroiesti, la 5 minute de Metrou si Cora. Suprafata 3000mp, se vinde toata parcela! Super pret: 22euro/mp! Zona de vile. Merita vazut; **63.000 €;** ☎0774.429.021/ 0773.955.692 sector3imobiliare@gmail.com

308. **Pantelimon,** 1600 mp, d. 13 m, intravilan, Sellgros, teren cu 2 hale pe el, suprafata 1600 mp, deschidere stradala 13ml, acces tir, zona industriala, toata utilitatile pe teren, apa, gaze, curent, canal, aproape de centura, pret neg.; **213.997 €;** ☎0747.140.370

309. **Pantelimon,** Cernica 600 mp, d. 28 m, intravilan, teren intravilan acces DN3, 200 M. Certificat urbanism, P+2+M, zona case, posibilitate curent, gaze **30.000 €;** ☎0724.106.109 auricagulii@yahoo.com

310. **Pantelimon,** DN3, km 15, 870 mp, d. 30 m, destinatie mixta, cadastru, intabulare, scos circuitul agricol, ideal hala sau vila, proprietar direct, lipit DN3, utilitati, fara publicitate, **50 €;** ☎0737.530.171/ 0722.363.183 cosmin_rally@yahoo.com

311. **Pantelimon,** Ilfov, 426 mp, intravilan, proprietar, cadastrum pux, 3 km de Cora, tel. dupa ora 16, pret/mp, **42 €;** ☎0729.217.634

312. **Pantelimon,** Lebada Lac, 400 mp, d. 23 m, intravilan, loturi intre 350 mp-3.000 mp. Zona superba in dezvoltare toate facilitatile, strada 9 m. Retragerile fata de strada sunt incluse. Toate actele. Cadastru, intabulare. Se acc. credit, **100 €;** ☎0726.704.033/ 0722.557.000 office@amdf-imobiliare.ro www.amdf-imobiliare.ro

313. **Pantelimon,** Rascoalei 1100 mp, d. 20 m, 550 / 1.100 mp, construibil rezidential, cadastru, intabulare, neinundabil, deschidere proprietar, utilitati, scos circuit agricol, urbanism p+2, fara publicitate, **50 €;** ☎0722.363.183 cosmin_rally@yahoo.com

314. **Pantelimon,** suprafata 30000 mp, 30000 mp, d. 60 m, intravilan, urbanism p+2+m, deschidere 60ml, pret 9euro/mp; Bucuresti-Urziceni, 50000 mp, deschidere directa la DN2 de 110ml, pret: 6euro/mp; ☎0745.209.975

315. **Parcul** Lacul Tei, sectorul 2, ocazie, 350 mp, d. 10 m, intravilan, zona Lacul Tei, toate facilitatile,ex 2 cons pe teren. POT:45%. Regim inaltime 10 m. Urbanism existent. Terenul e in zona L1A, RH10.E la 2 min.de mers la Parcul Lacul Tei. Investitie Pret neg. Urgent -proprietar **182.500 €;** ☎0730.865.872

316. **Pecineaga,** litoral, 2022 mp, d. 40 m, intravilan, in apropiere de Mangalia, la 10 minute de mers cu masina pana pe plaja din Olimp, 2022 mp si 4420 mp intravilan si 13 ha teren extravilan agricol, vand si separat. ☎0744.372.439/ 0773.886.826 nistor_house@yahoo.com

317. **Peris** Cocioc pe str. Sf Stefan, 1,5 km de DN1 606 mp, d. 15 m, intravilan, strada principala asfaltata si iluminata, deosebit de linistita, marginit de livada ingradita pe 2 laturi, vecini deosebiti, aprox. 15 m deschidere. Comision 0% **14.900 €;** ☎0725.691.900/ 0762.079.095

318. **Peris,** Ilfov, 10000 mp, d. 20 m, intravilan, de vinzare 10000 mp, Peris, pe strada Principala, **300.000 €;** ☎0722.126.823

319. **Peris,** jud Ilfov, 3100 mp, intravilan, intravilan cu un capat in padure, conectat la gaze, apa, electricitate. Proprietar, ☎0722.291.122

320. **Piata** Rahova, str. Soldat Olteanu nr. 6, 377 mp, d. 10 m, toate utilitatile in poarta, usor neg., **42.000 €;** ☎0723.723.485

321. **Pipera,** 65000 mp, d. 180 m, intravilan, pe bd. Octavian Goga, leaga str. Popasului cu cartierul Madrid, ideal pentru rezidential sau institutie invatamant, un teren cu mare potential 30 e/ mp si 45 e/ mp, **1.800.000 €;** ☎0744.372.439/ 0773.886.826 nistor_house@yahoo.com

322. **Pipera,** in spatele Scolii Americane, 1050 mp, d. 41 m, intravilan, Pipera teren,1050 mp, deschidere 41m, urbanism, cadastru si intabulare, zona in dezvoltare, liber. Accept variante, **153.000 €;** ☎0758.200.203/ 0722.625.665 vivinelu@yahoo.com

323. **Plevnei,** Witing, 460 mp, d. 12 m, intravilan, zona linistita si curata, aproape de statia de metrou Gara de Nord, teren cu deschidere buna, toate utilitatile, ideal constructie vila/ bloc apartamente, **230.000 €;** ☎0730.993.333 tentantimobiliare@yahoo.com

324. **Poiana** Campina, se intra prin Breaza sau Campina 4900 mp, d. 40 m, intravilan, zona foarte frumoasa, aer de Breaza, vedere spre DN1, se poate intra prin Breaza sau Campina, teren plat si usor in panta, padure in spate, utilitati complete in poarta, intre case, usor negociabil, **35 €;** ☎0725.859.858

325. **Policolor,** 1535 mp, d. 15 m, intravilan, Drum Gura Garlitei, teren in zona: proiectul Palladyum si Metropolitan, facilitati in apropriere. Zona L1c - P+2+M, **80 €;** ☎0722.511.217/ 0762.628.915 uigimob@yahoo.com

326. **Policolor,** metrou Nicolae Teclu, Mari Vila, 512 mp, d. 20 m, intravilan, strada Drumul Gura Calitei, suprafata 500 mp intravilan, deschidere 25 ml, drum servitute, complex Palladium Residence, toate actele **70 €;** ☎0728.777.132 office@ramax.ro

327. **Policolor,** sector 3, str. Gura Putnei, 740 mp, d. 22 m, intravilan, 740 mp, d=24ml la strada asfaltata, canal si curent terenul se afla in zona M 3 CU POT Maxim 60% CUT 2,5 cu regim S+P+2+3-4, zona in plina dezvoltare **120.000 €;** ☎0729.158.583 nicu_imob@yahoo.com

328. **Popesti** Leordeni 1000 mp, d. 20 m, intravilan, Popesti Leordeni,teren 1000 mp,2 parcele a cate 500 mp una langa alta, deschidere 20 , strada Echinoctiului **100 €;** ☎0721.701.081 miha.cretu85@gmail.com

329. **Popesti** Leordeni 32500 mp, d. 60 m, extravilan, zona industriala; ☎0764.313.860

330. **Popesti** Leordeni, 16703 mp, d. 121 m, intravilan, Popesti Leordeni, s 16703 mp compus din 3 loturi, lotul 1 s 7463 mp, deschidere 1 54 m, lotul 2 s 5950 mp, deschidere 2, 69, 25 m, lotul 3, s 3290 mp, deschidere 3, 38 m, toate utilitatile, **60 €;** ☎0723.224.223/ 0749.239.555 nissa200510@gmail.com

331. **Popesti** Leordeni, centura, 1330 mp, d. 17 m, intravilan, asfaltat, imprejmuit cu gard beton, bransat la utiliati, stradal, regim inaltime p+2, proprietar **68 €;** ☎0729.737.619

332. **Popesti** Leordeni, deschidere dubla, vedere Splai 5000 mp, d. 38 m, intravilan, teren generos cu dubla deschidere (38 m) si vedere superba asupra Splaiului Unirii. Case construite in vecinatate, acces facil si utilitati in apropiere. **249.000 €;** ☎0744.349.967 office@erre.ro

333. **Popesti** Leordeni, Sos.Oltenitei, 2500 mp, d. 20 m, intravilan, vand teren 2500 mp, dubla deschidere, 20 mp in sos Oltenitei/DN 4 si 20 mp pe str. Biruintei. Terenul se afla la 5 km fata de intersectia Oltenitei cu Sos de centura pe DN 4, **45 €;** ☎0725.073.075 valentinacalitoiu.imob@gmail.com

334. **Popesti** Leordeni, teren zona centrala, 420 mp, 420 mp, d. 20 m, intravilan, terenul se afla in zona centrala a orasului Popesti Leordeni. Dispune de toate utilitatile trase. Pe teren se afla o constructie, numai parter. Deschidere 20 ml. **85.000 €;** ☎0764.180.052 office@nemarimobiliare.ro

335. **Prelungirea** Ghencea, 4100 mp, d. 19 m, Drumul Taberei, sect. 6, toate utilitatile, **100 €;** ☎0724.267.446

336. **Prelungirea** Ghencea, 1500 mp, d. 38 m, intravilan, Ghencea, langa Cubic Residence, teren aproape patrat, deschidere 38 m, pretabil investitie, blocuri, case, pret 100 euro/mp. **150.000 €;** ☎0758.323.323 office@imobservicecenter.ro

337. **Prelungirea** Ghencea, 887 mp, d. 30 m, intravilan, strada Toamnei/Verii. Asfalt, iluminat public, Gaze, curent electric, cablu TV/internet/telefonie. **87.000 €;** ☎0729.997.609 cosmin.ionitoiu@gmail.com

338. **Prelungirea** Ghencea, 3000 mp, d. 37 m, intravilan, teren 3.000 mp cu autorizatie de p+8 si p+4 in spate cu spatii comerciale (1.100 mp contract inchis pe 8 ani) si 60 de apartamente (2 -3 camere), locuri de parcare subterane. **1.800.000 €;** ☎0769.076.168/ 0724.306.586 valentin.cristea@orfeas.ro

339. **Prelungirea** Ghencea, 550 mp, d. 4 m, intravilan, Toamnei, 2 loturi, intravilane, unul de 470 si respectiv 550 mp, langa vile si blocuri, preturi afisate in poza. **32.000 €;** ☎+40769470920

340. **Prelungirea** Ghencea, 550 mp, d. 20 m, intravilan, Toamnei, 470 mp utili, 85 mp drum de servitute in proprietate, utilitati in apropriere. In vecinatate, sunt vile si blocuri de 3 etaje. **49.000 €;** ☎0769.470.920

341. **Prelungirea** Ghencea, 404 mp, d. 18 m, intravilan, vanzare teren intravilan, suprafata 404 mp, deschidere 18 m, utilitati: apa, curent, gaze. **27.000 €;** ☎0723.334.024 bbadrian@gmail.com

342. **Prelungirea** Ghencea, Drumul Ghinarilor. Nr 45A 600 mp, d. 30 m, intravilan, Particular, vand teren intravilan, Prelungirea Ghencea, Drumul Ghindarilor, Nr. 45A, Sector 5, 600mp cu deschidere 30 ml la Drumul Ghindarilor. **75.000 €;** ☎0721.536.990 etototolici@yahoo.com

343. **Provita** de Jos, judet Prahova 1300 mp, d. 8 m, intravilan, teren ultra-central, zona superba, linistita, aer curat. Ingradit, padoc construit 25 mp, gaze si curent electric la poarta. Negociabil. **9.800 €;** ☎0724.405.284

344. **Puranii** de sus, Teleorman, 60 km de Bucuresti 1174 mp, d. 17 m, intravilan, vand teren intravilan in suprafata de 1174 m"liber, neconstruit nimic, aproape dreptunghiular, vecini trei laturi, **5.000 €;** ☎0722.221.832 Carastatecornel@yahoo.com

345. **Rasnov** glajerie 2400 mp, d. 60 m, intravilan, ideal pentru hotel, pensiune, tripla deschidere **80.000 €;** ☎0722.330.307/ 0723.272.097 carinaimobiliare@yahoo.com

346. **Raul** Colentina, Maior Vasile Bacila, 210 mp, d. 15 m, intravilan, str. Turnului, langa blocurile ANL, pe colt deschidere 15-14 m, acces rapid, la 10 m de str. Maior Bacila, ideal investitie bloc, posibil minim P+2+M, toate utilitatile langa teren, cadastru- intabulare, **59.900 €;** ☎021.688.08.67/ 0722.614.867

347. **Sabareni,** planul doi, proprietar, 1400 mp, d. 40 m, intravilan, langa vile, curent electric, gaze in apropiere, cu deschidere pe 2 laturi, urgent **10.000 €;** ☎0771.206.550 nistor_house@yahoo.com

348. **Saftica,** 1988 mp, d. 11 m, intravilan, vand teren cu intrare din DN1, str. Crangului, d.11m x 183.27m, utilitati, cartier nou de vile, 20 euro/mp, **39.760 €;** ☎0769.502.696

349. **Saftica,** 638 mp, d. 4 m, intravilan, vand teren cu intrare din DN1, str. Intr. TEC, avand vecini 3 vile, **19.000 €;** ☎0769.502.696/ 031.401.42.29

350. **Saftica,** 3771 mp, d. 21 m, intravilan, vand teren d. 20.8m x 183.27m, compus din doua titluri cu intrarea din DN1, str. Crangului, utilitati: sosea, electric, pret discutabil, **30 €;** ☎031.401.42.29/ 0768.656.899

351. **Sat** Surlari, Comuna Petrachioaia. 7853 mp, d. 19 m, intravilan, Vand teren Sat Surlari, Comuna Petrachioaia, deschidere 19.60 m, forma dreptunghiulara. **5 €;** ☎0741.966.369

352. **Scrovistea,** Peris, padure, vanzare teren 3333 mp 3333 mp, d. 15 m, intravilan, **15.500 €;** ☎0753.199.924 ion.milea@galaxyimob.ro

353. **Sector** 1, Nuferilor 16-18, 3700 mp, intravilan, POT 30%, la autorizare directa, desc. 32,5 m, pret/mp disc., **450 €;** ☎0746.214.554

354. **Sector** 1, zona la stejari, Bucuresti, 1150 mp, d. 60 m, intravilan, suprafete de teren intravilan cu toate utilitatile ☎0773.886.826/ 0744.372.439 nistor_house@yahoo.com

355. **Sector** 2 Colentina, 201 mp, d. 12 m, intravilan, cand teren în zona Colentina sector 2. Pentru mai multe detalii va rog sa ma sunati; **43.000 €;** ☎0766.787.322

356. **Sector** 2, 450 mp, d. 12 m, intravilan, Teren Delea Veche, PUG P+3+2, POT 60% cu posibilitatea acoperirii restului cladiri 2 niveluri, **320.000 €;** ☎0727.072.380

357. **Sector** 6 Militari Bucuresti, 1500 mp, d. 70 m, intravilan, proprietar, vand teren, sector 6,parcelabil, situat la intersectia dintre strazile Drumul Belsugului cu Viscolului, racordat la toate facilitatile. Pret 250 euro /mp; **250 €;** ☎0770.278.593

358. **Sector** 6, Drumul Taberei, Valea Furcii, 400 mp, d. 22 m, intravilan, teren de 370 mp + 70 mp drum. Deschidere 21,75 m.Utilitatile aduse pe teren. Zona linistita, intre case, cu acces din Valea Furcii prin drum privat, de 6 m latime.Autorizatie de constructie, **100.000 €;** ☎0723.547.202

359. **Silistea** Snagov, 8000 mp, d. 100 m, extravilan, vand sau dau in arenda teren liber. Relatii la telefon: **35.000 €;** ☎0728.681.177

360. **Sindrilita,** judet Ilfov 17500 mp, d. 46 m, extravilan, vand 17.500 mp de teren aflat in zona industriala pe Soseaua Afumati in spate la New Holland. Langa teren exista o societate comerciala. Se preteaza foarte bine la fabrica industriala sau depozite **200.000 €;** ☎0722.661.692 victoriazamfirescu@yahoo.com

361. **Slatina,** Clocociov, 1200 mp, d. 15 m, intravilan, vand teren intravilan in zona rezidentiala,s uprafata utila 1200 mp cu deschidere 15 mp. Facilitati: curent electric, apa curenta, canalizare, gaze; ☎0763.606.777 anca.marin91@yahoo.com

362. **Snagov,** 8000 mp, d. 14 m, extravilan, proprietar, urgent, comuna Gruiu, sat Santu Floresti, aproape de autostrada A3, 8000 mp, extravilan, parcelabil. ☎0725.777.166

363. **Snagov,** Ghermanesti, 630 mp, d. 27 m, intravilan, proprietar, 3 loturi de casa alaturate, 2x 630 mp, 1x 550 mp, toate utilitatile, acces din bulevardul principal, conexiune rapida (3 min) la Autostrada. Acte de proprietate complete. **30 €;** ☎0734.228.855 norair.manea@gmail.com

364. **Snagov,** Ilfov 999 mp, d. 59 m, intravilan, terenul are deschidere 59.73/ 18.60 m, drumul de acces este in proprietate comuna, fiecare are o cota parte indiviza, inscrisa in contractul de vanzare-cumparare. Terenul are cadastru, **45.000 €;** ☎0744.324.009/ 0736.704.833 ion.zanfir@yahoo.com

365. **Snagov,** Silistea Snagovului, 6000 mp, d. 21 m, extravilan, Snagov, Silistea Snagovului, 6000 mp, 78.000 euro, dubla deschidere, de 21.5m, se poate vinde jumatate de lot. Aproape de utilitati si de constructii, la 250 m in adancime de la drumul judetean 101C. **13 €;** ☎0743.332.383

366. **Soseau** de centura, 10000 mp, d. 42 m, intravilan, teren intravilan pentru hale industriale. **580.000 €;** ☎+40736013770 alex@alexandrudobrea.ro

367. **Soseaua** Chitilei, stradal, vav parc Maica Teofana 288 mp, d. 16 m, intravilan, teren 288 mp, d=16 m, calcan spre N, casa demolabila, cadastru si intabulare, detalii urbanism : S+P+5R , POT 60-75%, CUT 2.5, posibil schimb si diferenta cu o garsoniera etaj inferior in zona Basilescu **135.000 €;** ☎0730.007.000

368. **Soseaua** Fundeni, 7000 mp, d. 60 m, intravilan, 7.000 mp, deschidere 60 ml, vand teren urgent, ☎0745.564.963/ 0754.455.007

369. **Splaiul** Unirii, 76500 mp, d. 280 m, intravilan, dupa Autovit 7,65 ha teren, PUZ executat pentru s+p+6, canalizare, gaze, apa, cf, pret 99 euro/ mp si 8 ha Magurele intravilan, canalizare, curent, pret 75 euro/ mp, rog seriozitate; ☎0722.560.930/ 0760.978.331 teraimobiliare@yahoo.com

370. **Splaiul** Unirii, 1305 mp, d. 35 m, intravilan, Splaiul Unirii, pod N. Grigorescu, intersectie drum Malul Mierii, teren 1305 mp dubla deschidere, 35,5 ml la Splai si 36 ml la Malul Mierii. Canal, gaze, curent. Zona mixta. **82.000 €;** ☎0722.511.217/ 0762.628.915 office@cbs-imob.ro

371. **Stanesti,** Giurgiu, 15000 mp, d. 50 m, intravilan, teren situat in sat Ghizdaru, curte partial betonata, hala metalica, racordat Enel, pretabil ferma animale sau agricola, granituit pe doua laturi de un parau (posibilitate irigare) **2 €;** ☎0730.635.449

372. **Stefanesti** de Jos, 1700 mp, d. 17 m, intravilan, Stefanestii de Jos, casa, teren Stefanesti nr 184, (fara intermediari). **144.500 €;** ☎0768.299.253 sia.adigabriel@yahoo.com

373. **Stefanestii** de Jos 1000 mp, d. 25 m, intravilan, Proprietar vand loc de casa in Stefanestii de Jos pe strada Busteni. Deschidere 25/ 40 ml cu toate utilitatile, **35.000 €;** ☎0765.338.384 rajimiraj@yahoo.com

374. **Stefanestii** de Jos - Ilfov, 8500 mp, d. 35 m, intravilan, teren de vanzare Stefanesti, deschidere dubla la Autostrada A3 Bucuresti - Brasov si 35 m la DJ 100 Tunari, **340.000 €;** ☎0722.732.975 axadomenii@yahoo.com

375. **Strada** Miorita Comuna Berceni teren 367 mp 367 mp, d. 16 m, intravilan, -terenul se afla pe Str Miorita la cca 400-500 m de soseaua principala, o strada frumos amenajata ideala pentru constructie casa sau investitie de viitor, gaz, curent asfalt in apropiere, **22.000 €;** ☎0728.105.702

376. **Straulesti** Nades, 11500 mp, d. 98 m, intravilan, teren suprafata 15500 mp, deschidere 98 mp, certificat de urbanism M3, p+4, pot 60%, cut 2,5, rezidential /birouri/servicii, toate utilitatile la strada, **2.590.000 €;** ☎0724.226.342/ 021.312.59.99 cristian@k-imobiliare.ro

377. **Tancabesti,** 50000 mp, d. 200 m, extravilan, in spate Equstria (800 m) 5 hectare, 1.3 km de la DN1, 1 km langa padure, 2 euro/mp, proprietar, **2 €;** ☎0742.024.025 enativ001@gmail.com

378. **Tancabesti,** teren 5.000 mp front 42 ml la DN1, km 30 5000 mp, d. 42 m, intravilan, **70.000 €;** ☎0740.180.180 office@casadecasa.ro

379. **Tartasesti,** Gulia, 500 mp (multiplu), intre vile, utilitati, dezmembrare, pret/mp, **17 €;** ☎0723.627.543

380. **Telega,** Melicesti, jud. Prahova, 2100 mp, d. 60 m, vand teren superb in zona de dealuri plus 20 mp lemn de constructie si proiect pentru casa 63 mp, pret/mp, **5 €;** ☎0734.811.568

381. **Teren** Dn1 Baneasa sector 1,Jandarmriei Comision 0% 1356 mp, d. 24 m, intravilan, Str Muntele Gaina. Accesul catre teren se face din DN1 pe langa benzinaria Mol pe un drum privat cu bariera si printr-un cartier rezidential de vile. Zona este moniitorizata si pazita. Dubla deschidere, **150 €;** ☎0725.540.400 vlad.trimbitasu@gmail.com

382. **Theodor** Pallady 415 mp, d. 12 m, intravilan, proprietar ofer spre vanzare un teren intr-o zona exclusivista Kika, Auchan, Metro, Ikea, Arabesque, Jysk, Decathlon, Dedeman, Jumbo, teren in suprafata de 415 mp, amplasament excelent la Bulevard, ideal orice **99.000 €;** ☎0721.521.345

383. **Theodor** Pallady 4359 mp, d. 106 m, intravilan, zona Opel, str. Lunca Bisericii, teren intravilan 4.359 mp cu dubla deschidere (106 ml la Lunca Tarnavei si 42 ml la Lunca Bisericii). Gaze, curent, urb. M3, POT 60%, CUT 2,5 (p+4etaje), **200 €;** ☎0722.511.217/ 0762.628.915 uigimob@yahoo.com

384. **Theodor** Pallady A2, 9100 mp, Arabesque, 9100 mp, d. 18 m, intravilan, teren de vanzare 9100 mp, d 18 ml, potential investitonal, langa Arabesque si Arow Acces, dublu, pretabil spatiu logistic, complex locuinte, birouri, hala depozitare, **60 €;** ☎0756.923.564 ocaziebuna@gmail.com

385. **Theodor Pallady metrou Anghel Saligny Oxigenului 6500 mp, d. 14 m, intravilan, Drumul intre Tarlale, 6500 mp, zona mixta, deschidere 14 ml la asfalt, canal si trifazic la poarta,excelenta investitie, cadastru, intabulare, vecini Eboda si Tehnologica Radion. Id 900234 34 €; ☎0758.323.323 office@imobservicecenter.ro**

386. **Theodor Pallady, 8800 mp, d. 202 m, intravilan, Policolor, str. Gura Calitei colt cu Gura Badicului, teren intravilan 8800 mp, dubla deschidere (41 ml cu 202 ml). Zona M2 - functiuni mixte, POT= 50%,CUT=3,5 (S+P+14ET) 125 €; ☎0722.511.217/ 0762.628.915 uigimob@yahoo.com**

387. **Theodor Pallady, Bucuresti, 2166 mp, d. 37 m, intravilan, str. Gura Crivatului, teren intravilan 2166 mp /d= 37 ml, urb. l1c (d+p+2et+m), toate facilitatile (langa ansamblul Palladium); 220 €; ☎0722.511.217/ 0762.628.915 uigimob@yahoo.com**

388. **Theodor Pallady, Nicolae Teclu 3000 mp, d. 47 m, intravilan, Vand teren 3000 mp in Bd-ul Th Pallady (Nicolae Teclu), sect 3, deschidere 47 ml, impreuna cu hala veche de 720 mp; 450.000 €; ☎0749.143.336**

389. **Theodor** Pallady, Ozana, 2500 mp, d. 69 m, intravilan, str. Drum Gura Putnei, teren intravilan, deschidere 69 ml la drum de servitute. Drum Gura Putnei: asfalt, canal, apa. Zona in plina dezvoltare. Pret/mp. www.uig.ro **165 €;** ☎0722.511.217/ 0762.628.915

390. **Theodor** Pallady, Policolor 4500 mp, d. 24 m, intravilan, Gura Calitei, 4.500 mp posibilitate parcelare, **85 €;** ☎0722.404.262 laurentiu69@ymail.com

391. **Theodor** Pallady, Policolor, 1000 mp, d. 25 m, intravilan, Theodor Pallady, Policolor, zona rezidentiala -terenuri de la 1000 mp la 7000 mp d=de la 25 la 31 ml. Cu certificat de urbanism, zona M3, POT= 60%,CUT= 2,5(Ds+P+4ET). P= de la 210 Euro la 260 euro/mp+TVA (unde e cazul) **210 €;** ☎0722.511.217/ 0762.628.915 uigimob@yahoo.com

392. **Theodor** Pallady, Policolor, 5000 mp, 5000 mp, d. 20 m, intravilan, Drum Gura Putnei, intravilan, 5000 mp, dubla deschidere, 20 ml la Putnei si 19 ml la Fagetului, toate facilitatile, drumuri asfaltate. Urb. L1c, POT=45%, CUT=1,3 (P+2ET+M). Pretabil case insiruite. **175 €;** ☎0722.511.217/ 0762.628.915 uigimob@yahoo.com

393. **Theodor** Pallady, Policolor, metrou Nicole Teclu, 20000 mp, d. 66 m, intravilan, chiar langa complex Palladium Residence, deschidere la Drumul Gura Calitei si Drumul Gura Ariesului, 300 m lungime x 66 m latime, asfalt, canalizare, apa curenta, gazul si curentul electric la 100 m, **150 €;** ☎0728.777.132 adriangeambei@yahoo.com

394. **Theodor** Pallady, policolor, metrou Nicole Teclu, 5400 mp, d. 25 m, intravilan, complex Palladium Residence, deschidere la Drumul Gura Solcii si Drumul Gura Saratii, 200 m lungime x 25 m latime, in spate la supermarket Real si Auchan, **70 €;** ☎0728.777.132 adriangeambei@yahoo.com

395. **Theodor** Pallady, sect 3, 5000 mp, d. 70 m, intravilan, vand teren 5000 mp, capat Th Pallady, la 30 m de A2, acces usor catre inel centura, Consultanta pentru PUZ 1500 mp hala (arhitect, avize, autorizatie, 8-12 luni). Pret 160 000 euro. **160.000 €;** ☎0749.143.336

396. **Theodor** Pallady, str. Drumul Gura Fagetului, 8350 mp, d. 31 m, intravilan, teren 8350 mp, deschidere dubla: 31 m la Fagetului si 29 m la Gura Putnei. Ambele strazi cu asfalt, canal, apa, gaze. Zona P+4 etaje, zona in plina dezvolta, **217 €;** ☎0722.511.217/ 0762.628.915 uigimob@yahoo.com

397. **Tiparesti-** Cocorastii Mislii- Judet Prahova, 1977 mp, d. 50 m, intravilan, oferta. Teren ntabulat. Ideal casa sau afacere. Situat la intrare in Tiparesti cu deschidere pe doua laturi de cca 50 metri. Apa si lumina la poarta. In curand gaze. Telefon, **8 €;** ☎0244.229.376/ 0726.608.101 gicu.dumitru@yahoo.es

398. **Titan 1835 mp, d. 28 m, intravilan, Titan, Trapezului, Baza Sportiva, teren 1835 mp/ d. 28,80 ml. Toate facilitatile v-a-v sunt blocuri de p+4etaje. Liber de constructii, imprejmuit. Metrou la 5 minute, 400 €; ☎0722.511.217/ 0762.628.915 uigimob@yahoo.com**

399. **Trapezului 2000 mp, d. 26 m, intravilan, Trapezului, str. Burnitei, teren 2000 mp/ d. 26,60 ml. PUZ- L1a (P+2ET). Facilitati la teren: gaz, curent .La 70-80 ml, canalizare si apa. Pretabil dezvoltare proiect imobiliar. Pret 180/ mp usor disc., 180 €; ☎0722.511.217/ 0762.628.915 uigimob@yahoo.com**

400. **Trapezului, 520 mp, d. 16 m, intravilan, Str. Drumul Lunca Prutului, 4 loturi teren intravilan a 520 mp/d= 29 ml. Urbanism p+2+M. Teren liber de constructii. Curent, zona cu verdeata, fara blocuri, 105 €; ☎0722.511.217/ 0762.628.915 uigimob@yahoo.com**

401. **Tunari, 1500 mp, d. 22 m, intravilan, vand teren intravilan Tunari, pe soseaua Tunari-Stefanesti, in suprafata de 1500 mp, cu deschidere de 22 m. Utilitati: curent, canalizare, etc. Pret: 62 euro/mp. Se poate vinde si 750 deschidere 11 m; ☎0766.680.712 adycri2004@yhoo.com**

402. **Tunari, Ilfov, 2350 mp, d. 46 m, intravilan, proprietar vand teren intravilan in Tunari, doua loturi adiacente, 1000+1350 mp. Loturile se vand numai impreuna. Situat langa case noi construite, la 1 km de Scoala Americana intr-o zona linistita. 119 €; ☎0724.145.934 evasilescu@gmail.com**

403. **Turda, bd. Ion Mihalache, 215 mp, d. 10 m, intravilan, vand teren, zona Turda/ Ion mihalache, suprafata 215 m2, deschidere 10 metri, proprietar; 189.000 €; ☎0723.321.430 cdtransbalastiera@yahoo.com**

404. **Turda, la 150 mp de parcul Regina Maria, 161 mp, d. 8 m, intravilan, str. Manastirea Neamt, strada infundata si foarte linistita, 9 min. pana la metrou, liber, utilitati la strada, cadastru, intabulare, urbanism: S+P+2, POT 45%, CUT 1.3, proiect pentru P+1, 85.000 €; ☎0763.334.339**

405. **Turnu** Magurele, Aparatorii Patriei metrou, 200 mp, d. 10 m, intravilan, vand teren cu toate utilitatile suprafata 200 mp Berceni sector 4 adiacent din str. Turnu Magurele langa metrou Aparatorii Patriei, avand vecinatati vile construite recent, ideal pentru vila sau firma. **46.000 €;** ☎0726.375.629 cristian.mocanu@zonadesud.ro

406. **UNIRII,** Splaiul, stradal langa Midocar, 5000 mp, d. 25 m, intravilan, proprietar, deschidere dubla la Splai si str. Lunca Dochiei, cu utilitati. Acte de proprietate complete, cadastru, intabulare, liber de sarcini, **50 €;** ☎0734.228.855 norair.manea@gmail.com

407. **Unirii,** Budapesta, Tineretului, 279 mp, d. 14 m, intravilan, autorizatie de construire, proprietar, toate utilitatile, POT 45%, cut 1.3 s+p+1+2, 400 mp construiti desfasurati 8 apartamente, accept si schimb cu duplex sau 4 camere bd. Unirii sau bd. Decebal, **200.000 €;** ☎0773.886.826/ 0744.372.439 nistor_house@yahoo.com

408. **Unirii,** Budapesta, Tineretului, 1574 mp, d. 38 m, intravilan, Proprietar autorizatie de construire, proprietar, toate utilitatile, POT 45%, cut 1.3 s+p+2 , se pot construi 4 vile de lux pe un teren de 1574 mp cu circuit inchis petru cele patru vile, ☎0771.206.550 nistor_house@yahoo.com

409. **Unirii,** Pasaj Marasesti, 1000 mp, d. 35 m, intravilan, 1000 mp, deschidere pe doua strazi cu toate utilitatile, cadastru, intabulare, pretabil constructie bloc, clinica, etc. 1000 euro/mp. **1.000 €;** ☎0761.532.117/ 0722.542.692 lacramioara_munteanu@yahoo.com

410. **Unirii,** Serban Voda, 400 mp, d. 15 m, intravilan, pozitie excelenta, cartier modernizat, 2 minute pina la Piata Unirii. Cadastru, intabulare, certificat urbanism informativ: p+5, POT 60%, CUT 2,5. Toate utilitatile. Proprietar. **330.000 €;** ☎0726.652.254/ 0721.132.154 cantemir2014@yahoo.com

411. **Urziceni** Ialomita 201 mp, d. 200 m, agricol, dn 85 teren agricol 201 ha, comasat 85%, cf, +ferma 2,2 ha, intravilan curti constructi, un singur proprietar, pret 2.380.000 euro, rog maxima seriozitate comision 3% + TVA, **2.380.000 €;** ☎0720.533.650/ 0761.255.433 teraimobiliare@yahoo.com

412. **Valea** Screzii, Valea Plopului, judet Prahova, 2500 mp, d. 40 m, intravilan, vand 2.500 mp teren construibil, parcelabil in Valea Plopului, judet Prahova. Se preteaza la casa de vacanta, de o parte si de alta a vaii fiind munti **7.500 €;** ☎0722.661.692 victoriazamfirescu@yahoo.com

413. **Valeni** Dambovita, jud Dambovita, 1723 mp, d. 30 m, intravilan, Vand teren intarvilan, livada meri, peri si ciresi in punctul Vrabii localitatea Valeni Dambovita, jud Dambovita din care 241 mp "curti constructii"; **15 €;** ☎0723.406.177

414. **VASILATI, Calarasi, la 35 km de Bucuresti, intravilan, 20 hectare, construibil, 2 €/mp; ☎0722.507.708**

415. **Vetis,** Satu Mare, 2305 mp, d. 18 m, intravilan, teren, utilitati in zona, **57.000 €;** ☎021.406.91.09

416. **Vidra, Ilfov, 450 mp, d. 18 m, intravilan, oferta proprietar caut 9 vecini seriosi pentru cele 9loturi libere de minim 450 mp (din18+drum acces) la pret imbatabil. ☎0723.379.143**

417. **Voluntari,** 187 mp, d. 14 m, intravilan, teren de vanzare in Voluntari 187 m, vis-a-vis de Registru Auto Roman,cu acces la toate utilitatile, cadastru, intabulare; **140 €;** ☎0730.653.372 damian_1daniela@yahoo.com

418. **Voluntari,** centru 1536 mp, d. 32 m, intravilan, teren cu casa, 1536 mp cu dubla deschidere de 32 m, toate facilitatile, intravilan, cadastru, intabulare. Casa in suprafata de 205 mp este renovata in anul 2004. Merita vazut **290 €;** ☎0722.912.924/ 0767.922.400 cordialimobiliare@yahoo.com

419. **Voluntari,** Matei Millo 500 mp, d. 25 m, intravilan, intre case, intr-un mic cartier, acces pe strada linistita foarte larga de 10 m si cu f. trafic redus, 100 m de M. Millo, in zona nou construita, se poate construi si casa si bloculet pana la p+2e+m, **100.000 €;** ☎0740.111.969 liviu.marinel@rupi.ro

420. **Zahana,** Targsor Vechi Prahova, 800 mp, d. 26 m, intravilan, terenul este in zona de vile, intre doua vile, cu deschidere stradala si utilitati la poarta. Se ajunge usor din Ploiesti, pe drumul de Buftea. este situat la 4 km de Ploiesti Vest. Pret negociabil; **33 €;** ☎0732.133.233 iuliantoaneta@yahoo.com

Imobiliare vânzări SPAŢII COMERCIALE, INDUSTRIALE

Spaţii comerciale, industriale

1. **1 Decembrie,** S.U. 1000 mp, sp. industrial, sector 3 hala productie suprafata 1248 mp si teren 1350 mp conform schitei atasate), inaltime 8 m, pod rulant, **689.000 €;** ☎0724.226.342/ 021.312.59.99 cristian@k-imobiliare.ro

2. **Basarabia,** Republica, S.U. 2270 mp, spatiu birouri, spatiu de birouri situat la etajele 2 si 3 ale unei cladiri din Bd. Basarabia, cu o suprafata de 2270 mp si teren 1300 mp, imobilul se afla in stare buna nu necesita investitii majore **750.000 €;** ☎0721.268.107/ 0740.191.920 adriananistorr@yahoo.com

3. **Basarabiei,** S.U. 1000 mp, vand hala 170 mp, etaj, birouri, cladire suprafata 140 mp, subsol zona Basarabiei, poarta 2, **450.000 €;** ☎0770.447.269

4. **Bistrita,** Bistrita-Nasaud, str. Dimitrie Cantemir, S.U. 744 mp, sp. comercial, teren intravilan 744 mp + spatiu comercial, suprafata teren: 744 mp, suprafata utila: 388.93 mp, an constructie: 1980, pret negociabil, **100.000 €;** ☎021.406.91.09

5. **Bucuresti** S.U. 550 mp, sp. comercial, 8 camere spatiu comercial la parter cu terasa lift compus din s+p +4 etaje curent trifazic an constructie 2016 suprafata construita 700 mp desfasurat util 550 mp teren suprafete totala 280 mp **400.000 €;** ☎0773.886.826/ 0744.372.439 nistor_house@yahoo.com

6. **Bucuresti** S.U. 265 mp, spatiu birouri, SCM Marochiner vinde spatiu comercial situat in Aleea Vergului nr 2A sector 2, Bucuresti. Spatiul este situat in vecinatatea Cora Pantelimon ☎0744.587.202 vivibogdan2005@yahoo.com

7. **Bucuresti** ultracentral, S.U. 135 mp, spatiu birouri, vanzare(135.000E) sau inchiriere(1350E) spatiu comercial ultracentral, zona P.ta Victoriei 135 mp- 6 camere, holuri, grup sanitar, centrala gaze, electricitate(380V), apa, curte, internet, TV, **165.000 €;** ☎0744.534.105 cvasile@tettas.ro

8. **Bucuresti,** S.U. 17 mp, SCM Marochiner vinde spatiu comercial situat in Bulevardul Unirii Nr. 19 Bloc 4B ☎0744.587.202 vivibogdan2005@yahoo.com

9. **Budesti** S.U. 1000 mp, sp. depozitare, vand grajd animale 1000 mp, teren 5000 mp, necesita renovat, **23.000 €;** ☎0774.439.544

10. **Calea** Dorobanti, vanzare spatiu comercial S.U. 360 mp, sp. comercial, **2.350.000 €;** ☎0725.427.427 oana.cristina@galaxyimob.ro

11. **Calea** Mosilor, intersectie St. cel Mare, Bucuresti S.U. 146 mp, sp. comercial, proprietar, vand spatiu comercial stradal in rond in intersectia Calea Mosilor cu St cel Mare, 146 mp utili, vitrina 9 m, cu posib. terasa, are si acces secundar, racord la apa separat de bloc, liber **695.000 €;** ☎0724.370.654 anamariagotzinger@yahoo.com

12. **Calea** Rahovei, stradal S.U. 1800 mp, spatiu birouri, in apropiere de piata Unirii calea Rahovei, parter spatiu comercial si restaurant la etajele 1, 2, 3 si 4 cladire de birouri construita 2004, inchiriata 100 % aduce un venit de 13.000 euro pe luna **1.500.000 €;** ☎0744.372.439/ 0773.886.826 nistor_house@yahoo.com

13. **Calea** Victoriei, vis-a-vis de Radisson, S.U. 179 mp, sp. comercial, vanzare spatiu comercial ultracentral complet functional si reamenajat recent cu multiple posibilitati de utilizare. Spatiul este complet utilat si reamenajat recent ca si bar/club privat. **530.000 €;** ☎0722.825.860 management@pepe.ro

14. **Centrul** istoric S.U. 300 mp, sp. comercial, Proprietar vand club 300 mp construiti , in cladirea Hanului cu Tei. Str. Blanari nr 5. Cladire fara bulina rosie. **400.000 €;** ☎0766.299.181 s.mihaela46@yahoo.com

15. **Centrul** istoric S.U. 72 mp, sp. comercial, Proprietar vand sp comercial 72 mp construiti, vitrina termopan mare, 2 intrari, centrala termica, grup sanitar, rulouri metalice -str. Blanari nr 12 cladire fara bulina rosie, **200.000 €;** ☎0799.883.966 s.mihaela46@yahoo.com

16. **Centrul** istoric S.U. 168 mp, sp. comercial, Proprietar vand spatiu comercial, parter+ subsol, 168 mp, amenajat, vitrina termopan mare, centrala termica, 2 intrari. Str. Pictor Nicolae Tonitza nr 13, **350.000 €;** ☎0799.883.966 s.mihaela46@yahoo.com

17. **Centrul** Vechi, super vad, de vanzare spatiu comercial, 380V, 2 intrari S.U. 56 mp, sp. comercial, **375.000 €;** ☎0723.542.482 raluca.vintila@galaxyimob.ro

18. **Chiajna,** spatiu comercial vanzare/ inchiriere, S.U. 152 mp, sp. comercial, vand spatiu comercial zona Militari Residece, localizat pe Str. Orhideelor nr 9, vitrina 10 m profil PVC, 3 grupuri sanitare, bucatarie, inaltime spatiu 3 m, parcare, se afla la parterul blocului **120.000 €;** ☎0720.822.960

19. **Colentina,** sector 2, vand spatiu comercial bine amplasat, transformat, cu autorizatie, **80.000 €;** ☎0764.868.815

20. **Constanta,** Ovidiu, S.U. 880 mp, sp. depozitare, teren + hala depozitare, an constructie: 2008, **121.000 €;** ☎021.406.91.09

21. **Eminescu** S.U. 45 mp, sp. comercial, spatiu comercial din destinatie, stradal, parter 23,63 mp compus din sala vanzare, spatiu depozitare si grup sanitar; subsol: 20.74 mp compus din hol si birou, vitrina stradala, **49.000 €;** ☎0725.084.444/ 021.210.76.00 ancasweethome@gmail.com

22. **Gaesti,** S.U. 100 mp, vand (inchiriez) spatiu comercial 100mp in oras Gaesti, ☎0765.798.246

23. **Giurgiu,** Istru S.U. 860 mp, sp. industrial, Vand hala industr. 860 mp, H 6 mt, beton armat, fost Radet, amenajat productia alimentar, parcare, dubla intrare (intoarce tir), gaz, apa, lumina (post trafo lipit), birourile 120 mp, curte beton. Vanzare si in rate, **250.000 €;** ☎0744.189.218 p.tocco@outlook.com

24. **Grivita** Podul Grant Turda, S.U. 430 mp, spatiu birouri, cladire construita pentru sediu firma, birouri-productie, d+p+1+2, amplasata retras, intr-o zona linistita, Strada Manastirea Putna nr.16, particular, **475.000 €;** ☎0731.461.711

25. **Iancului,** stradal, S.U. 13 mp, sp. comercial, statie autobuz, vitrina 3 m, termopan, imbunatatiri, **39.000 €;** ☎0772.259.622

26. **Imobil,** S.U. 10000 mp, spatiu birouri, ultracentral, 2 cladiri de birouri ideal pentru investitie pe termen lung, in 12 ani se recupereaza suma platita. **7.500.000 €;** ☎0773.886.826/ 0744.372.439 nistor_house@yahoo.com

27. **Imobil,** S.U. 180 mp, sp. depozitare, vand hala metalica depozitare plus curte aferenta 180 m.p., intrare individuala din strada. Proprietar. Vand rafturi metalice (fonta), vestiare metalice ptr. angajati etc. **29.000 €;** ☎0744.658.743

28. **Inginerilor** Tei nr. 9 S.U. 550 mp, particular, Inginerilor Tei 9, Facultatea de Constructii, camine t 280 mp, amprenta 140, construit in 2016, sp+3+pod locuibil, inchiriat birouri, parter si terasa este cafenea si magazin, lift. Venit anula 40.000E. **395.000 €;** ☎0770.495.674

29. **Ion** Mihalache, Piata Chibrit, str. Soveja, S.U. 137 mp, spatiu birouri, proprietar vand parterul unei cladiri P+2, in prezent este utilizata partial pt. birouri, partial hala de productie, dar poate fi transformata in birouri, spatiu comercial **88.500 €;** ☎0736.422.819 conect20000@yahoo.com

30. **Jilava,** pod centura, Sos. Giurgiului nr. 33 A, S.U. 127 mp, sp. comercial, parter, spatiu, vitrina 12 ml, parter bloc, stradal, 2 intrari, 380V, curent, apa, gaze, parcare, particular, cu supraf. constr. 152, **52.500 €;** ☎0722.229.143

31. **La** 50 m de Soseaua Nationala, S.U. 330 mp, sp. depozitare, hala plus birouri, fosta fabrica de mobila, toate conditiile, 230 m hala, 100, mp birouri, total teren 360 mp, de inchiriat sau vanzare la pretul zonei. Pret negociabil, **119.900 €;** ☎0744.301.750 cripetservice@gmail.com

32. **Lugoj,** Timis, strada 20 Decembrie, S.U. 36 mp, sp. comercial, teren intravilan 36 mp, spatiu comercial, suprafata teren: 36 mp, suprafata utila: 419,7 mp, an constructie: 1970, pret neg., **145.000 €;** ☎021.406.91.09

33. **Magurele,** S.U. 1426 mp, sp. industrial, vand hala noua premium climatizata 1426mp (1.111mp hala inaltimea 9 m + 320 mp birouri dispuse pe P+2) Magurele, Centura, 595.000 euro, autorizatii depozit farmaceutice, alimentare. **595.000 €;** ☎0770.890.011 amgmarketingonline@gmail.com

34. **Martisor,** Brancoveanu, Oraselul Copiilor, S.U. 9 mp, sp. comercial, Martisor, Brancoveanu, Oraselul Copiilor, spatiu comercial, birou, parter, bloc nou, Martisor nr 80, Brancoveanu, 9 mp, AC, incalzire electrica, wc propriu, ideal birou avocatura, mediere, service GSM, **10.500 €;** ☎0764.163.502 florinsandu1970@gmail.com

35. **Militari** S.U. 200 mp, sp. comercial, Militari, Piata Veteranilor, suprafata de 200 mp, parter -100 mp si mezanin 100 mp,teren proprietate 100 mp. Spatiul se afla in incinta pietei, toate actele la zi **259.000 €;** ☎0770.750.636 a.imobiliare@yahoo.com

36. **Militari** Residence, S.U. 92 mp, sp. comercial, spatiu comercial complet amenajat, gresie, termopan, toate facilitatile, ideal birouri, firme, cabinet avocatura, notariat, stomatologic, salon infrumusetare, spatiu dedesfacere, magazin etc. **109.000 €;** ☎0728.879.796/ 0721.263.460 lagunaimob@yahoo.com

37. **Militari,** langa Metro, Auchan, str. Tineretului 29 S.U. 165 mp, spatiu birouri, sat Dudu, Chiajna, predare la cheie, statie RATB 138,178, etaj 3/3, 165 mp utili, eventual compartimentat, pretabil orice activitate, birouri, locuinta, variante, **130.000 €;** ☎0772.020.517 apartamente2016@gmail.com

38. **Militari,** Metro, S.U. 362 mp, sp. comercial, spatiu comercial cu suprafata vitrata stradala 43ml, cu posibilitate de vanzare in suprafete mai mici (92 mp, 100 mp,170 mp) la demisol imobil nou finalizat, statie Ratb in fata spatiului, locuri parcare **990 €;** ☎0733.248.555

39. **Moeciu** vanzare complex hotelier 72 camere plus teren 5750 mp S.U. 10000 mp, sp. comercial, **3.900.000 €;** ☎0724.008.751 albert.meghesi@galaxyimob.ro

40. **Oltenitei** S.U. 83 mp, sp. comercial, Sos Oltenitei, stradal, Scoala de Politie, suprafata de 83 mp si vitrina de 7 m, liber, pretabil orice domeniu de activitate, toate actele la zi, fara agentii, **249.000 €;** ☎0770.750.636 a.imobiliare@yahoo.com

41. **Pantelimon** S.U. 200 mp, sp. comercial, Pantelimon, Delfinului, suprafata de 160 mp si 40 mp terasa proprietate, liber, investitie sigura, asiguram chirias. Toate actele la zi. Fara agentii **415.000 €;** ☎0770.750.636 a.imobiliare@yahoo.com

42. **Parcul** Carol 5 minute Piata Unirii S.U. 280 mp, spatiu birouri, imobil cu destinatie mixta p+1 singur curte, renovat integral, compartimentat in 6 birouri, sala conferinte, receptie, spatii depozitare(arhiva), loc de servit masa, grupuri sanitare, camera tehnica, **480.000 €;** ☎0785.232.323 office@euroinvest.ro

43. **Piata** Ramnicu Sarat, Liviu Rebreanu, S.U. 228 mp, sp. comercial, complex comercial 228 mp, teren aferent 140 mp, fatada 2 vitrine, vitrina laterala. **460.000 €;** ☎0722.741.523

44. **Piata** Rosetti, vanzare spatiu comercial S.U. 91 mp, sp. comercial, **680.000 €;** ☎0725.427.427 oana.cristina@galaxyimob.ro

45. **Piata** Unirii langa Horoscop, Bucuresti S.U. 680 mp, sp. comercial, spatiu comercial compus din s+p+1+m cu o amprenta de 186 mp, are un teren in proprietate de 541 mp, este pe firma, **541.000 €;** ☎0773.886.826/ 0744.372.439 nistor_house@yahoo.com

46. **Piata** Victoriei, bd. Ion Mihalache Bucuresti S.U. 6700 mp, spatiu birouri, cladire de birouri d+p+1+2+3+4, 5.700 mp construit desfasurat, este la vanzare dar si la inchiriere **6.200.000 €;** ☎0773.886.826/ 0744.372.439 nistor_house@yahoo.com

47. **Popesti** Leordeni, centura S.U. 1000 mp, sp. industrial, 1000 mp hala, 120 mp birouri si teren 6.500 mp, curent trifazic, gaze, apa, centrala termica, alarma, pretabil pt activitati de productie desfacere-depozitare, autobaza tir, reciclare, **550.000 €;** ☎0724.226.342/ 021.312.59.99 cristian@k-imobiliare.ro

48. **Potigrafu,** DN 1 S.U. 60 mp, sp. comercial, Vand cladire 60 mp cu anexe (magazie, beci cu hidrofor, alei betonate), 1500 mp teren, Potigrafu PH, dubla deschidere: DN 1. Utilitati: curent electric, apa. Actele la zi: studiu geologic, cadastru, **52.500 €;** ☎0761.611.964

49. **Prelungirea** Ghencea, Bragadiru, stradal, S.U. 461 mp, sp. depozitare, Dimensiuni hala, latime 12ml, lungime 36 mlinaltime de la 4.7 ml la 5.6 ml. An constructie 2015Izolatie termica polistiren 10mm. Curte betonata **350.000 €;** ☎0736.344.200/ 0736.344.200 bogdanursu46@yahoo.com

50. **Pucioasa,** spatiu comercial, variante S.U. 37 mp, sp. comercial, spatiu prin destinatie, stradal, p/4, zona filatura, liber, gresie, faianta, termopane, se poate folosi si pentru locuit, este format din 2 camere, pret variante 18.000 euro, **16.000 €;** ☎0765.595.405/ 0770.548.257 imobiliara_militari@yahoo.com

51. **Rosu,** Chiajna, Ilfov, S.U. 7650 mp, sp. comercial, vand teren si 2 hale depozitare, zona Chiajna, Ilfov, acces usor din centura. **890.000 €;** ☎0744.656.076/ 0744.784.132 dan.ghenovici@promoterm.ro

52. **Sarata** Monteoru, pensiunea La Padure, Buzau, S.U. 560 mp, sp. comercial, comision 0,s+p+2e+m, 2007,158 mp amprenta,2000 mp teren,68 mp subsol,8 camere duble, 2 ap, 2 camere, birouri, restaurant, terasa, clienti fidelizati, investitie foarte eficienta, amplasament deosebit. **275.000 €;** ☎0758.323.323 office@imobservicecenter.ro

53. **Sector** 1, S.U. 110 mp, sp. comercial, vand sau inchiriez restaurant complet utilat situat in strada Occidentului nr 44, fost Dolce Vita , a functionat 20 ani, inchis din Septembrie 2017, direct proprietar, pretul include spatiul si toate utilajele, pret discutabil; **200.000 €;** ☎0744.552.553

54. **Sector** 6, bd. 1 Mai nr. 31 (fost Compozitorilor), S.U. 60 mp, sp. comercial, autorizatii 100% eliberate de primaria sector 6 apartament modificat in spatiu comercial receptie lucrare executata ideal firma, vitrina 12 m la bulevard 1 Mai, spatiul este inchiriat cu **160.000 €;** ☎0729.740.478 mihai_mitu1@yahoo.ro

55. **Sibiu,** Saliste, S.U. 208 mp, pensiune, urgent, pensiune 8 camere, 8 bai, sc la sol 135 mp, sc total 270 mp, data constructie 2009, teren total 617 mp, toate utilitatile, zona turistica, pretabil pensiune, locuinta, camin **95.000 €;** ☎0727.777.951 florin_md@hotmail.com

56. **Soseaua** Chitilei, stradal, statia de ratb Crinului S.U. 124 mp, sp. comercial, spatiu comercial, an 2013, pe colt, fatada 20ml, acces separat stradal, duplex demisol 45mp + parter 79 mp, finisat modern, centrala, scari granit, curte 40mp, vanzare sau inchiriere 1200eur/luna; **200.000 €;** ☎0730.007.000

57. **Soseaua** Oltenitei, S.U. 47 mp, intrare Popesti-Leordeni, oferim spre vanzare spatiu comercial, stradal pe Sos. Oltenitei nr. 11A, in ansamblul Gama Residence, vad comercial, complexul este compus din 500 de apartamente, disponibil, **80.000 €;** ☎0758.041.197 office@gamainvest.ro

58. **Soseaua** Pantelimon 10-12, S.U. 102 mp, spatiu birouri, vand spatiu birouri situat in Centrul de Afaceri Obor, Sos. Pantelimon nr. 10-12,et.4,format din 3 camere, cladirea dispune de lift, pretabil pt orice tip de activitate, foarte aproape de Piata Obor. **79.000 €;** ☎0737.623.623 katiranci.cristina@yahoo.com

59. **Spatiu** comercial Chiajna, comision 0%, bloc nou S.U. 152 mp, sp. comercial, vand spatiu comercial zona Militari Residece, localizat pe str. Orhideelor nr 9, vitrina 10 m profil PVC, 3 grupuri sanitare, bucatarie, inaltime spatiu 3 m, parcare, se afla la parterul blocului **120.000 €;** ☎0720.822.960

60. **Spatiu,** S.U. 2000 mp, sp. comercial, Statie carburanti complet utilata, capacitate stocare 90.000 litri, sistem de gestiune, zona cu vad comercial foarte bun. Consum mare de motorina, pentru agricultura **255.000 €;** ☎0726.882.482 mateiinvest@gmail.com

61. **Targu** Jiu, Gorj, Strada Margaritarului, S.U. 260 mp, sp. comercial, teren intravilan 260 mp, spatiu comercial, magazie, suprafata teren: 260 mp, suprafata utila: 206.48 mp, an constructie: 2004; **62.000 €;** ☎021.406.91.09

62. **Tohanul** Nou, Brasov, S.U. 528 mp, sp. comercial, teren intravilan 2.270 mp + spatiu comercial. Pret **236.000 €;** ☎021.406.91.09

63. **Unirii,** S.U. 180 mp, sp. comercial, proprietar, spatiu comercial pe strada 11 iunie, zona Unirii, in constructie noua, 2018. Suprafata totala utila este de 180 mp, locuri de parcare, toate utilitatile sunt functionale. **360.000 €;** ☎0723.408.129 gemireal@gmail.com

64. **Unirii,** S.U. 370 mp, sp. comercial, Unirii intersectie cu Traian, suprafata de 371 mp si vitrina de 10 m, S+P+M, actual liber, zona de Banci, investitie sigura, toate actele **565.000 €;** ☎0770.750.636 imobiliaretopcasa@yahoo.com

65. **Unirii,** bulevard, S.U. 2300 mp, spatiu birouri, cladire birouri d+p+7 nivele suprafata utila 2 e 130 mp pe etaj, cladire inchiriata 100% valoarea chiriei lunare este de 20.000 e, constructie 2010 clasa de birouri A fara intermediari, **3.900.000 €;** ☎0744.372.439/ 0773.886.826 nistor_house@yahoo.com

66. **Universitate,** Carol I - Armeneasca, S.U. 23 mp, sp. comercial, ultracentral, investitie 3 spatii comerciale 22, 23 si 33 mp+ beci, fara risc seismic, utilitati, inchiriate, de la 79.000 euro/spatiu, randament 9%, **73.900 €;** ☎0743.174.433

67. **Valea** Furcii, Drumul Taberei, S.U. 360 mp, sp. depozitare, subsol de bloc cu 4 etaje si 3 posibilitati de acces dintre care una auto. Valea Furcii, Drumul Taberei. **49.000 €;** ☎0748.148.170

68. **Vanzare** Spatiu Comercial Piata Unirii-Bd. Bratianu S.U. 935 mp, sp. comercial, **8.900.000 €;** ☎0725.427.427 oana.cristina@galaxyimob.ro

69. **Viareggio** Italia S.U. 180 mp, sp. comercial, restaurant in Italia, in renumita statiune Viareggio (Luca), linga plaja, **260.000 €;** ☎0040753037441 Micati1934@yahoo.com

70. **Victoriei** ideal sediu office si locuinta S.U. 461 mp, spatiu birouri, **645.000 €;** ☎0735.551.422 florin.toma@catoma.ro

71. **Voluntari,** Ilfov S.U. 510 mp, sp. comercial, Vand imobil stradal Voluntari, s+p+1 - 170mp/ nivel, in prezent se incaseaza 5000 euro/ luna din chirii la parter, subsolul se poate inchiria pentru depozit iar la etaj se afla un ap mobilat complet lux, **560.000 €;** ☎0728.767.965/ 0724.244.243 Prunescu.alexandra@yahoo.ro

Imobiliare CUMPĂRĂRI/SCHIMBURI

Cumpărări, schimburi

1. **1 Decembrie,** 1 Mai, Colentina, Bucuresti sectoarele 2, 3, 4, 6. Pantelimon, Muncii, Baicului, Obor, Teiul Doamnei, cumparam case, apartamente cf. 1, 2, 3 cu datorii la intretinere, ipoteci, avem investitori pentru urgente, jurist rezolvare acte, urgent, ☎0758.200.203/ 021.242.21.53

2. **1 Decembrie,** Auchan, Baneasa adiacente Colentina adiacente, Pantelimon, Th. Pallady-adiacente, Dristor, Vitan, Vacaresti, Titan-parc, zona centrala, nord, Snagov, Cernica, Corbeanca, alte zine de interes. www.uig.ro ☎0722.511.217/ 0762.628.915 uigimob@yahoo.com

3. **Agentia** Tudor's Office. Cumparam, vindem, intermediem, apartamente, case, spatii comerciale, birouri, indiferent de pret, orice zona, avem clienti seriosi; ☎0721.092.835/ 0723.261.575 tudorsimobiliare@yahoo.com www.tudorsimobiliare.ro

4. **Aparatorii** Patriei, Piata Resita, Brancoveanu, E. Racovita, Magurele, Luica, particular cumpar garsoniera, cf. 2 sau 3, minim 20 mp, cu baie, bucatarie, incalzire centralizata, gaze, ofer 15.000 - 20.000 Euro; ☎0753.051.871

5. **Apartament.** Familie particulara cumparam urgent apartament intr-un bloc civilizat, banii sunt cash, fara agentii de intermediere; ☎0729.280.228

6. **Berceni,** agentie imobiliara, cu o experienta 15 ani in domeniul vanzarii de apartamente, avem clienti pentru cumpararea de apartamente si garsoniere in cartierul Berceni, Brancoveanu, Giurgiului. Urgent. **1 €;** ☎0730.928.310 trimbitasu@gmail.com

7. **Bragadiru,** schimb teren intravilan teren intravilan Bragadiru, 820 mp, dechidere dubla (20 m), la 200 m de DN6 pe drum pietruit, zona in dezvoltare. Curent electric, gaze (cca. 400 m) cu similar Voluntari. **45 €;** ☎+40741173033 vasile.nacu@gmail.com

8. **Breaza,** schimb sau vand casa 4 cam, 133 mp, cu centrala, teren 1430 mp, cu bucuresti sau 60.000 euro. ☎0754.489.399

9. **Bucuresti** Agentia Nelbo imobiliare, cumpara plata pe loc cash apartamente garsoniere, case terenuri in Bucuresti. Achitam datorii si situatii de urgenta. Program non stop; asteptam si mesaj; ☎0758.200.203/ 0722.625.665

10. **Bucuresti** sector 1, 2, agentie imobiliara in sector 1, 2 intermediem in regim de exclusivitate in zona Dorobanti, Floreasca, Barbu Vacarescu, Pipera, Lacul Tei, Obor, Stefan cel Mare, Mosilor, Universitate, Unirii, Victoriei **99.999 €;** ☎0724.808.552

11. **Bucuresti** stimate proprietar prin amabilitatea dvs solicitam garsoniere, camere mansarda, apartamente, ne/mobilate, spatii comerciale garaje, depozite, demisol, case, la vanzare, la inchiriere cat si administrare. Va multumim frumos pentru atentia acordata; ☎0721.927.522

12. **Bucuresti,** Agentia Valmarket cumpara, vinde urgent direct de la proprietari garsoniere, apartamente, orice zona, avem clienti seriosi, plata pe loc, comision minim, cadastru, intabulare, cu noi vindeti rapid si sigur; ☎0784.700.888/ 0724.413.513 valmarketcont.imob@gmail.com

13. **Bucuresti,** 1, 2, 3 sect. si zona N si E Ilfov 1, 2, 3 sect din Bucuresti plus zonele de N si E din Ilfov, cumpar/schimb/reprezint proprietatea dvs. imobiliara. Va ofer variante de vanzare urgenta, directa, cu cash sau catre clientii in asteptare; ☎0747.825.874 marius@murzea.ro

14. **Bucuresti,** particular, cumpar teren 400 mp doar in Bucuresti sau casa demolabila, cash, cer si ofer seriozitate, **120.000 €;** ☎0762.623.399

15. **Bucuresti,** tranzactii rapide, seriozitate maxima, administram, inchiriem, apartamente, case-vile, terenuri, etc., cu datorii, ipoteci, efectuam cadastru-intabulare, energetic, consultanta gratuita-maxima seriozitate, profesionalism, tranzactii rapide si sigure, **199.000 €;** ☎0722.522.232

16. **Bucuresti.** Agentia Smart Future Professipnal cumpara indiferent sectorul. Cadastru gratuit. Experienta, seriozitate si profesionalism garantate; ☎0721.593.744/ 0786.458.152

17. **Bulevardul** Ion Mihalache CFR, schimb ofer 2 cam. mobilat, curat, parc, et. 2/2 pentru 2 camere et. 1-2 ce necesita reparatii capitale in str. Capitale; ☎0727.836.653/ 021.212.80.23

18. **Bulevardul** Unirii stradal, cumpar ap 2 cam. Particular, cumpar apartament 2 camere Bd Unirii, numai vedere la bulevard, et 1-6, tronsonul Biblioteca Nationala - Piata Alba Iulia, exclus intermediari, exclus alte zone; ☎0721.166.067 iulianpopescu23@yahoo.fr

19. **Cartier** 23 August sau sectoarele 2, 3, 4. Cumpar casa batraneasca, teren, garsoniera sau apartament cu plata in rate, particular;

20. **Casa** la curte. particular cumpar casa la curte in zonele: Rosu, Bucurestii Noi, Straulesti, Chitila, Crangasi; ☎0722.920.259

21. **Case,** vile, apartamente in vila, solicitam case, vile, apartamente central, semicentral, preferabil singur in curte, si terenuri construibile sau case demolabile numai in Bucuresti pentru cumparare sau inchiriere ☎0753.095.601/ 021.321.10.20 office@credoamg.ro

22. **Colentina,** Andronache, Voluntari, Fundeni, particular cumpar teren mic, deschidere pt. constructie casa; ☎0773.970.638

23. **Crevedia** Mica schimb casa 4 cam+teren 2000 mp 50 km de Bucuresti, Crevedia Mica -Giurgiu cu ap. 2-3 camere Bucuresti -Ofer diferenta conform zona. ☎+40759033019 ptpflorin@gmail.com

24. **Cumpar** apartament 2 camere, etaj inferior, indiferent de zona, particular, exclus agentii, ☎0722.417.310

25. **Cumpar** apartament 3-4 camere cumpar apt 3-4 camere, supraf locuibila minim 95 mp, terasa, loc parcare, lift, zona semicentrala, ofer 150.000E. Nu ma intereseaza ofertele agentilor, nu deranjati. Multumesc; **150.000 €;** ☎0744.669.282 barac.mircea@gmail.com

26. **Cumpar** garsoniera in orasul Chitila judetul Ilfov. Pentru relatii sunati la tel.; ☎0727.467.550

27. **Cumpar** garsoniere, apartamente, case curte, vile, terenuri; ☎0763.070.130/ 0747.953.488

28. **Cumpar** inchiriez sau administrez Hotel Pensiune Cladire office sau cladire bloc locuinta residentiala (pentru aparthotel), Bucuresti, Valea Prahovei, Brasov, Sibiu, Cluj, la Marea Negara si in Delta Dunarii, intre 25 si 300 de camere, **8.000.000 €;** ☎0744.372.439/ 0773.886.826

29. **Cumpar** teren cumpar teren pentru investitie doar in Bucuresti Sect. 1, 2, 3 si 4; ☎0765.929.485

30. **Cumpar** teren in Bucuresti, minim 300 mp, eventual casa demolabila, plata imediat, particular; exclus agentii ☎0722.417.310

31. **Cumparam/inchiriem** hoteluri, cladiri sau terenuri Immobile Capital Group, prin divizia sa hoteliera Focus Hotels, cumpara sau inchiriaza: hoteluri, cladiri pentru adaptare sau terenuri in Bucuresti, Brasov, Timisoara, Cluj, Iasi, Constanta; ☎0738.322.249 d.stanescu@focushotels.pl

32. **Dimitrie** Cantemir, Sos. Oltenitei, Dristor, cumpar doua camere, nerenovat, inf., 50.000 Euro; 3 camere 60.000 Euro; ☎0734.351.091

33. **Dristor** (metrou) sau Liviu Rebreanu 2 (Mall Lake Parc) cumpar garsoniera fara intermediari; ☎0721.841.786

34. **Drumul** Taberei agentie imobiliara cu o experienta 15 ani in domeniul vanzarii de apartamente, avem clienti pentru cumpararea de apartamente si garsoniere in cartierul Drumul Taberei - crangasi. urgent; **1 €;** ☎0730.928.310 trimbitasu@gmail.com

35. **Galateni, Teleorman, schimb casa la tara 2009, 200 mp cu casa in Bucuresti, in orice zona in afara de zona Ferentari. Detalii la telefon; ☎0726.725.201/ 0766.715.512**

36. **Garsoniera,** apartament, teren, casa curte, indiferet de zona sau confort, cumpar cu plata cash, efectuez cadastru intabulare certificat energetic preiau imobile cu datorii ☎0721.907.221/ 0764.716.412

37. **Garsoniera.** Familie tineri cumparam urgent garsoniera sau 2 camere intr-un bloc civilizat, banii sunt cash, fara intermediari; ☎0729.280.228

38. **Garsoniera.** Particular cumpar garsoniera cu plata cash. Pret bun, plata imediat; ☎0720.124.939

39. **Giurgiului,** schimb, ofer garsoniera dec.a zona Giurgiului, Luica, 30 mp cu gresie faianta, parchet, termopan, plus diferenta pentru apartament 2-3 camere sau casa curte. ☎0732.864.809

40. **Imobil** vechi Persoana fizica cu studii postuniversitare, cumpar imobile vechi, camere mansarda sau demisoluri, cu plata cash. Actele necesare gratuit. ☎0744.686.535

41. **Imobil,** apartament sau garsoniera, cumpar, plata rapida. Particular caut sa cumpar apartament sau garsoniera doar zone bune. Plata rapida (nu fac credit). Exclus in proiecte imobiliare noi. Exclus agentii; ☎0744.325.595 ion.ciprian@gmail.com

42. **Imobil,** cumpar cu plata imediat, garsoniera, apartament, casa, teren, efectuez cadastru, intabulare, succesiune, certificat energetic, ☎0732.864.809

43. **Imobil,** cumpar spatiu comercial inchiriat la banca sau supermarket etc. **2.000.000 €;** ☎0744.372.439/ 0773.886.826

44. **Imobile** Agentia Ayissa Estate, cumpara, vinde, inchiriaza urgent direct de la proprietari garsoniere, apartamente, orice zona, avem clienti seriosi, plata pe loc, ☎0761.347.231 office@ayissaestate.ro

45. **Imobile** Novaprest chiar va cumpara apartamentele, cadastru gratuit. Chiar avem clienti; ☎0766.661.912/ 031.422.69.62 novaprestrom@yahoo.com

46. **Imobile,** cumparari apartamente Soc imobiliara cu sediul in P-ta Romana cumpara garoniere, 2, 3, 4, 5 camere numai in Bucuresti. Fara comision de la proprietar. ☎0765.764.611 ghitaadriana@yahoo.com

47. **Imobile,** cumparari apartamente, societate imobiliara cu sediul la Piata Victoriei, solicitam in regim de urgenta cumpararea de, gars, ap 2, 3, 4, 5, camere numai in Bucuresti fara comision de la proprietar, rog seriozitate. ☎0760.978.331/ 0720.533.650 teraimobiliare@yahoo.com

48. **Imobile,** profesionalism si respect, stimat proprietar, chiar este posibil sa avem cumparatorul casei, terenului, apartamentului pe care il detineti. Daca vreti sa vindeti cu adevarat, va oferim profesionalism, respect si intelegere. **100 €;** ☎0758.323.323 office@imobservicecenter.ro

49. **Lacul** Tei, Floreasca, Dorobanti, Mosilor, Colentina si adiacent, agentie imobiliara ne ocupam de vanzari/inchirieri, colaborari pentru termen lung, oferim si cerem seriozitate, astept ofertele dvs. **100.000 €;** ☎0758.074.444/ 021.210.76.00 valigeorgescu88@gmail.com

50. **Ofer** casa gospodarie mobilata cu etaj, 7 incaperi, 2 bai, parchet, gresie, faianta, 170 mp construiti, teren 1000 mp, zona deal, contra garsoniera, ☎0740.535.916

51. **Particular** 500-2.000 mp, cumpar teren numai in Militari, in apropiere de Iuliu Maniu. ☎0720.573.067

52. **Particular,** urgent Cumpar urgent garsoniera cf. I sporit, stradal ☎0724.668.094

53. **Particular,** urgent PArticular cumpar urgent apartament 2 camere, dec., stradal ☎0724.668.094

54. **Piata** Victoriei, cumpar ap. 2-3 camere in zona; ☎0722.462.509

55. **Piata** Victoriei, cumpar urgent, particular, cumpar apartament cu 2 camere in vila sau bloc in zona Piata Victoriei, Piata Matache, Gara de Nord, Calea Victoriei, etaj inferior, fara risc seismic, ☎0730.636.472

56. **Profesionalism,** competenta, legalitate aveti o cauza pe rol, litigiu sau drept litigios imobiliar. Va oferim consultanta imobiliara, juridica, in materia Dreptului de Proprietate, revendicari, retrocedari imobiliare **100 €;** ☎0758.323.323 office@imobservicecenter.ro

57. **Schimb** teren turistic, aprox. 1 ha, aflat la 9km de Breaza, 12 de Campina, situat intre apa si sosea si padurem utilitati la teren, Visinesti, Dambovita, pret/mp, **10 €;** ☎0749.119.009 viatainnatura@gmail.com

58. **Sectoarele** 1, 2, 3, 4, 6, 1 Decembrie, Colentina Berceni, Pantelimon, Muncii, Baicului, Obor, Teiul Doamnei, cumparam cash, case, apartamente cf. 1, 2, 3, cu datorii la intretinere, ipoteci, uzufruct viager. Cadastru, intabulare, cert. energetic la urgenta; ☎0758.200.203/ 021.242.21.53

59. **Sectoarele** 2, 3 si 4, particular, cumpar 2-3 camere, plata cash, cumpar pentru investitii; ☎0766.448.008

60. **Sectoarele** 2, 3, 4, partiuclar, cumpar garsoniera, investitii, plata cash; ☎0766.448.008

61. **Sector** 1, 2, 3, stradal, cumpar ap. 2 caemre, an 1970, 50-60 mp, dec., et. 1-6, fara intermediari; ☎0735.758.404

62. **Sector** 2 ,3 sau central cumpar 2-3 cam. Particular doresc sa cumpar direct de la proprietari 2 sau 3 cam in Bucuresti, in sect 2 sau central indiferent de etaj sau de gradul de amenajare al imobilului, cu banii cash. Rog seriozitate , Ion. **1 €;** ☎0771.131.867 criss2016dance@yahoo.com

63. **Sector** 2, 3, metrou, cumpar teren mic pretabil constructie de 4-8 etaje; ☎0734.351.091

64. **Sectorul** 3 Titan, Costin Georgian, Trapezului, Pf, doresc sa cumpar un ap. cu 3 camere la et intermediar, prin credit ipotecar, de la proprietar nu agentie, pot oferi in jur de 60000 euro **60.000 €;** ☎0749.762.810

65. **Soseaua** Chitieli, Bucurestii Noi sau Damaroaia, cumpar casa sau teren in zona; ☎0762.167.075

66. **Spatii** comerciale, industriale si de birou, urgent K Imobiliare Consult solicita spatii comerciale, hale, depozite si de birouri in Bucuresti si Ilfov; ☎0724.226.342/ 021.312.59.99 cristian@k-imobiliare.ro

67. **Splaiul Unirii sau zona centrala, particular, cumpar apartament 2 camere; ☎0722.507.708**

68. **Teren** pentru constructie, Particular cumpar teren cu utilitati, liber sau cu casa demolabila pentru realizarea unei constructii cu maxim P+1E+M nivele. Doresc oferte din Bucuresti si zonele limitrofe orasului. Fara agentii **100.000 €;** ☎0760.702.455/ 0766.681.421 activ2705@gmail.com

69. **Teren,** casa demolabila cumpar in Bucuresti zonele: 1 Mai, piata Domenii, piata Dorobanti, Floreasca, Aviatiei, Tineretului, Primaverii. Ofer plata cash sau ap. in bloc nou + diferenta. Dezvoltator, rog seriozitate, ☎0768.844.544 iordansolomon93@yahoo.com

70. **Titan,** agentie imobiliara, cu o experienta 15 ani in domeniul vanzari de apartamente, avem clienti pentru cumpararea de apartamente si garsoniere in cartierul Titan, urgent. **1 €;** ☎0730.928.310 trimbitasu@gmail.com

71. **Titan,** Trapezului, Dristor, Berceni, cumparare apartament si garsoniera pentru client exclusiv cu plata directa. K Imobiliare, Marius Marcu **45.000 €;** ☎0737.174.779 marius@k-imobiliare.ro

72. **Valea** Prahovei, schimb cu camera de vacanta la munte ori teren DN1 Range Rover L322 Vogue, diesel, inmatric. ca autoutilitara schimb cu una camera modesta de vacanta la munte ori teren numai pe DN 1, Valea Prahovei-Brasov, sau alte variante dar numai imobiliare, **10.000 €;** ☎0745.984.144 sorinnicolaescu@yahoo.ca

73. **Zona** Berceni si altele, cumpar apartament 2 camere, dec./ semidec., cf. II/I, direct proprietar, ofer 23.000-28.000 euro; ☎0746.037.398

4 Imobiliare închirieri

Garsoniere

1. **1 Decembrie** metrou, 34 mp, mobilat, utilat, inchiriez garsoniera, mobilata utilata complet, mobilier nou, renovata recent, cu centrala propie, cu imb., bloc izolat-termic, costuri mici, libera, **1.000 L;** ☎0767.787.992

2. **1 Decembrie,** metrou, nemobilat, neutilat, inchiriez garsoniera, Mega-Image, renovata recent, et. 2/ 4, cu toate imb., bloc izolat termic, costuri mici, libera, **700 L;** ☎0767.787.992

3. **1 Decembrie,** metrou, mobilat, utilat, inchiriez garsoniera, mobilata, utilata complet, mobilier nou, renovata recent, cu imb., bloc izolat termic, costuri mici, libera. **800 L;** ☎0767.787.992

4. **1 Decembrie,** Trapezului, dec., 36 mp, mobilat, utilat, ofer spre inchiriere garsoniera, mobilata si utilata complet, bloc construit 2016, et. 1/3, balcon, bucatarie inchisa, centrala proprie, bloc izolat termic, parcare supraterana, disponibila 1 iunie. **250 €;** ☎0751.246.546/ 0742.059.941 badearoxana_roxana@yahoo.com

5. **1 Mai,** 26 mp, mobilat, utilat, inchiriez garsoniera intr-o zona linistita; **240 €;** ☎0722.478.847

6. **13 Septembrie** inchiriere garsoniera dec., 42 mp, mobilat, utilat, **350 €;** ☎0765.898.274 alinaborbilau@galaxyimob.ro

7. **13 Septembrie,** dec., 41 mp, mobilat, utilat, Agentia EvoImobiliare va pune la dispozitie pentru vizinchirieri si vanzari garsoniere,apartamente 2 camere, 3 camere in sectorul 5 si 6 Dr. Taberei 13 Septembrie , Cotroceni, Rahova); **230 €;** ☎0734.084.784 evoimobiliare@yahoo.com

8. **23 August,** Republica, dec., 31 mp, mobilat, utilat, 3 statii de Ratb fata de metrou, proprietar, modern, gresie, parchet, faianta, t, contorizat individual in bloc nou, liniste si curatenie, **150 €;** ☎0729.008.203 sabin_team@yahoo.com

9. **Afi** Cotroceni, dec., 44 mp, mobilat, utilat, vizavi Afi Cotroceni, 7 min Politehnica, confort 1, 42 mp utili, gresie, faianta, parchet, termopan, usa metalica, masina de spalat, aragaz, frigider, balcon foarte spatios, reabilitat termic, liber. **240 €;** ☎0765.585.393/ 0735.897.199

10. **Alba** Iulia Rond, Decebal, Burebista, bloc mixt dec., mobilat, utilat, stradal, et 4/8, 40 mp, finisaje moderne, mobilata si utilata cu: masina de spalat, aragaz+hota, frigider, tv Lcd, In apropiere se afla restaurante, banci, supermarket, metrou Muncii 10 min, Vitan mall. **270 €;** ☎0784.555.900 marinel@compleximobiliare.ro

11. **Alba** Iulia, Moise Nicoara, Decebal, semidec., 20 mp, mobilat, utilat, proprietar, garsoniera mobilata si utilata, etaj 1/4, **1.000 L;** ☎0744.662.349 elena.tecuta@roomdevelopment.com

12. **Alba** Iulia, Unirii, In City Residence, dec., 52 mp, mobilat, utilat, bloc nou 2017 in complex rezidential Incity (sala fitness World Class, spa, piscina), 9/15, garsoniera dubla, studio mobilat lux, totul nou, la prima inchiriere, ac, masina spalat, lcd, dressing spatios **425 €;** ☎0728.736.846

13. **APARATORII** PATRIEI, langa Nesti, mobilat, utilat, garsoniera plus dependinte. Ofer confort maxim in vila lux. Prefer convorbire telefonica in locul mesajelor, **600 L;** ☎0733.025.409

14. **ASE,** Piata Romana, Dacia, Bvd Magheru dec., 28 mp, mobilat, utilat, ASE, Piata Romana, Dacia, Bvd Magheru, garsoniera mobilata si utilata complet modern, libera, spatioasa, curata, 2 minute de metrou statia Piata Romana, toate imbunatatirile moderne: g, f, p, t, um, ac, ocazie, **290 €;** ☎0752.289.029/ 0752.289.028 office@espaco.ro

15. **Aviatiei,** 42 mp, mobilat, utilat, proprietar inchiriez garsoniera cf. 1, et. 3/4, aer conditionat, usa metalica, curata, exclus agentii, garantie+ **250 €;** ☎0731.739.684

16. **Avrig,** semidec., 35 mp, mobilat, utilat, Ferdinand, Iancului, Garsoniera moderna, spatioasa semidec.a, etaj 8 din 10 mobilata ,utilata complet nou, 35 mp. libera, **270 €;** ☎0727.788.336 stefan@confortcasaimobiliare.ro

17. **Baba** Novac, Decebal, dec., 43 mp, mobilat, utilat, garsoniera dec.a Baba Novac-Alba Iulia; **300 €;** ☎0765.502.268

18. **Balta** Alba, Auchan Titan, dec., 34 mp, mobilat partial, utilat partial, inchiriaz garsoniera cf 1, dec.a, parter din 4, ac, termopane, bloc reabilitat, renovat, **1.300 L;** ☎0767.143.098 Velicualina@yahoo.vom

19. **Baneasa,** dec., 45 mp, mobilat partial, utilat, garsoniera spatioasa situata in Sos Bucuresti-Ploiesti, complet renovata 2018 (inclusiv electrice si sanitare), electrocasnice noi, bucatarie mobilata noi, geamuri termopan 3 foi; **450 €;** ☎0770.416.846 laurenti001@yahoo.com

20. **BANEASA,** dec., 44 mp, mobilat, utilat, inchiriez garsoniera lux, foarte aproape de Herastrau, Arcul de Triumf si Mall Baneasa, etaj 3, totul nou, Soseaua Nordului, Aviatiei, **300 €;** ☎0767.188.180

21. **Baneasa,** Academia de Politie, dec., 35 mp, mobilat, utilat, inchiriere garsoniera in Baneasa, DN1, vis a vis de Academia de Politie, minim 1 an, 35 mp, dec.a, centrala proprie, costuri mici la intretinere (30 lei), mobilata si utilata complet. Libera. **250 €;** ☎0762.500.158

22. **Baneasa,** bloc 2012, Blv. Aerogarii,, dec., 45 mp, mobilat, utilat, inchiriez studio lux, bloc 2012, zona Baneasa, Blv. Aerogarii, totul nou, prima inchirere, dec., suprafata aprox 45 m2, etaj 7/8, complet mobilat si utilat nou si lux (g+f+p+t+um), **400 €;** ☎0764.529.841

23. **Banu** Manta, semidec., 30 mp, mobilat partial, utilat, inchiriez garsoniera, etaj 1, banu manta nr.16, mobilat partial, bucatarie mobilata, aragaz, frigider, masina de spalat,balcon inchis, bloc din 1986, reabilitat termic. Accept cu animale de companie, **300 €;** ☎0745.123.548 dancioroian@gmail.com

Imobiliare închirieri GARSONIERE

24. **Banu** Manta, Nicolae Titulescu, Pod Basarab dec., 35 mp, mobilat, utilat, Vis-a-vis Primaria Sect.1, legaturi rapide Politehnica, Universitate, Romana, metrou 5 min. Disponibila imediat, curata, mobilata, utilata, 1+1, **199 €;** ☎0748.147.205 ysaccosmin@evocasainvest.ro

25. **Barbu** Vacarescu dec., 30 mp, nemobilat, utilat partial, bloc stradal vedere spate demisol/ 4, nou amenajata doar cu aragaz si frigider, **250 €;** ☎0722.547.414

26. **Basarabia,** Bucovina, Stadionul National, semidec., 30 mp, mobilat, utilat, bloc reabilitat, cu balcon, renovata, bucatarie Lem's, aer conditionat, usa metalica, utilata, mobila noua, plasma, langa parc, metrou, supermarket, 10/10+ tehnic, **280 €;** ☎0723.989.633 Rusu_dora@yahoo.com

27. **Basarabia,** National Arena, semidec., 32 mp, mobilat, utilat, garsoniera renovata 2018, prima inchiriere, totul nou, amanajata modern, utilata si mobilata complet, 5/10, bloc reabilitat termic, 32 mpu, g, f, p, t, um, proprietar; **310 €;** ☎0728.712.421 nicoleta@amadoimob.ro

28. **Basarabia,** str. Bucovina, vav Arena Nationala, semidec., 34 mp, mobilat partial, utilat, situata la 100 m de bld Basarabia, p/10, 34mp, pe str. Bucovina, ideala pentru birou, renovata integral recent, g, f, um, termopan, bucataria mobilata, balcon, contract Anaf, termen lung, avans 1+1L. **235 €;** ☎0723.947.833

29. **Berceni** dec., 34 mp, mobilat, utilat, proprietar inchiriez garsoniera situata pe Sos. Berceni la 5 minute de metrou Piata Sudului. Se inciriaza doar la persoane serioase cu contract de inchiriere. Se solicita o luna avans **250 €;** ☎0770.564.264 nastasie2006@yahoo.com

30. **Berceni,** dec., 52 mp, mobilat, utilat, 5 minute metrou,loc de parcare, Aparatorii Patriei, bloc nou, 2015, izolat termic, centrala proprie, mobila noua, etaj 3/5, finisata, gresie, faianta, parchet, termopan, aer conditionat, libera, **280 €;** ☎0721.864.861/ 0766.616.365 expocardinal@yahoo.com

31. **Berceni,** dec., 44 mp, mobilat, utilat, Oltenitei, 8, minute, metrou, Piata Sudului, renovata, balcon, inchis, contorizata, bloc, 1985, gresie, faianta, parchet, termopan, libera. **230 €;** ☎0721.864.861/ 0766.616.365 expocardinal@yahoo.com

32. **Berceni,** dec., 32 mp, mobilat, utilat, Turnu Magurele-Aparatorii Patriei, imediat autobuze 312,102, 232, 125, 74, 73, metrou Aparatorii Patriei 10 min cf 1, mobilata frumos, utilata complet, libera, sunati acum, **210 €;** ☎0762.675.903

33. **Berceni,** 7 min. metrou Aparatorii Patriei dec., 36 mp, mobilat, utilat, gars. cf. 1, 32 mp, 9/10, zugravita, g, f, p, t, usa metalica, mobilatam utilata complet, intretinere redusa, bloc reabilitat, zona verde, acces metrou, ratb, cent comerciale. Libera, 1+1, contract adm financiara **220 €;** ☎0720.371.218 roxana.bubureanu@gmail.com

34. **Berceni,** Giurgiului, piata Progresul dec., 34 mp, mobilat, utilat, Berceni, Piata Progresul garsoniera confort 1, dec.a, parter, mobilata si utilata modern, televizor LCD, termopan, gresie, faianta, rulouri geamuri, la 10 minute de Metrou Eroii Revolutiei, piata **1.100 L;** ☎0722.241.794 bogdan.ilioiu@gmail.com

35. **Berceni,** metrou Dimitrie Leonida 3 minute, dec., 40 mp, mobilat, utilat, bloc nou 2015, situata in complexul rezidential Studio Plus, finisata cu gresie, faianta, parchet, termopan, centrala termica, mobilata utilata, centrala termica, libera zona civilizata **250 €;** ☎0785.225.855/ 0767.377.376 madalinmarvis@yahoo.com

36. **Berceni,** Oltenitei, IRA, dec., 22 mp, nemobilat, neutilat, bloc Kaufland, garsoniera, gresie, faianta, parchet, termopan, usa metalica, boiler nou, acte la zi, merita vazuta, 5 minute metrou Aparatorii Patriei, **150 €;** ☎0766.862.569/ 0762.548.461

37. **Berceni,** Piata Resita, mobilat, cf. 2, termopan, gresie, faianta, usa metalica, internet, televizor, frigider, aragaz, masina spalat, intretinere mica, **150 €;** ☎0720.759.275

38. **Berceni,** Piata Sudului, dec., 30 mp, mobilat, utilat, fix la metrou 1 camera in apartament 2 camere dec.. In apartament locuieste 1 fata, se mai doreste 1 fata, ej 3/8 la 3 min metrou, 500 lei/luna, garantie, agentie 250 lei. **500 L;** ☎0720.039.035/ 0761.609.243 columbia.imobiliar@yahoo.com

39. **Berceni,** Turnul Magurele, semidec., 33 mp, mobilat, utilat, Berceni, Turnul Magurele, gars cf 1 semidec., etj 8/10, mobilata tineresc, tv, masina spalat, aragaz, frigider, conditionat, gresie, faianta, parchet, termopan, libera. **220 €;** ☎0766.532.117/ 0722.542.692

40. **Brancoveanu** metrou, plan 2, peste strada, semidec., 36 mp, mobilat, utilat, clasica, la curte, intrare separata, mas. de spalat, apa calda, caldura. Doar ptr. cuplu, salariat, elevati, seriosi. Rapid, Berceni, Eroii Revolutiei, Politehnica, Tineretului, Unirii, Universitate, Romana, Pipera. 1+1. Libera **165 €;** ☎0724.587.634

41. **Brancoveanu, Lidl, Bricolaje, mobilat, utilat, etaj 3, 2018, moderna, centrala, totul nou, 230 €; ☎0748.133.331**

42. **Brancoveanu,** Selgros semidec., 29 mp, mobilat, utilat, et 2/4, mobilata, utilata complet, situata in spate la Selgros-Berceni, curata, zona civilizta, **180 €;** ☎0785.225.855/ 0767.377.376 madalinmavis@yahoo.com

43. **Brancusi,** Drumul Taberei, dec., mobilat, utilat, proprietar, inchiriez garsoniera dec.a si complet utilata si mobilata in zona Drumul Taberei - Valea Oltului. Totul este nou si functional. Mai multe detalii la telefon; **250 €;** ☎0736.690.940 Raz_io@yahoo.com

44. **Bucuresti** 30 mp, mobilat, utilat, Va punem la dispozitie apartamente si garsoniere de inchiriat in toate zonele Bucurestiului. Satisfactie garantata. Mutare imediata, **250 €;** ☎0768.179.557 expertimobiliarebuc@gmail.com

45. **Bucuresti** Noi, Chitila, Complex Lectorului Reziden dec., 42 mp, mobilat, utilat, inchiriez garsoniera, Complex Rezidential " Lectorului ", constructie 2018, primul chirias, utilata - mobilata lux, totul nou, etaj 2 din 3, liniste si verdeata, loc de parcare propriu, preferabil cuplu, **310 €;** ☎0722.616.686

46. **Bucuresti,** Aleea Mizil, sector 3 dec., 33 mp, mobilat, utilat, garsoniera, parter, 33 mp, complet mobilata si utilata, bloc nou. Poate functiona si ca sediu social de firma sau punct de lucru. Relatii la telefon **230 €;** ☎0749.143.336

47. **Bucurestii** Noi, Gloriei, mobilat, 2/4, imobil 2015, lift, lux, (contract), **350 €;** ☎0723.627.543

48. **Bulevardul** Lacul Tei, mobilat, inchiriez garsoniera, neg., 1+1 garantie; ☎0727.871.828

49. **Calea** Victoriei, Starbucks garsoniera complet mobilata si utilata cu balcon dec., 28 mp, mobilat, utilat, **400 €;** ☎0746.481.045 catalin@catalinserbanescu.ro

50. **Casa** Poporului, mobilat, utilat, etaj 2/3, centrala, aer conditionat, mobilat modern, **250 €;** ☎0744.246.345

51. **Cavafii** Vechi dec., 23 mp, nemobilat, utilat, De inchiriat o garsoniera situata pe strada Cavafii Vechi, nr. 3, capat tramvai 5, 16, 21. Are o suprafata utila de 23 de mp. Pretul este de 250 de eur (1 luna + 1 luna garantie), **250 €;** ☎0761.660.013 office@mediacity.ro

52. **Colentina** dec., 42 mp, mobilat, utilat, Lacul Tei, garsoniera mobilata si utilata complet modern, amenajata, libera, spatioasa, etaj 1, conditii deosebite, **250 €;** ☎0762.656.686/ 0748.908.724

53. **Colentina,** Doamna Ghica, BCR, dec., 36 mp, mobilat, utilat, Parc Plumbuita, parter/10, bloc mixt, mobilata si utilata complet, masina de spalat, frigider, aragaz, gresie, faianta, parchet, usa metalica, geam la baie, curata, libera, contract la financiar. **200 €;** ☎0787.882.999

54. **Colentina,** McDonald's, dec., 35 mp, mobilat, utilat, p/8, mobilata ultramodern, lux, utilata complet, termopan, aer conditionat, masina de spalat, lcd, libera. Vecinatati: Doamna Ghica, Lacul Tei, Obor. **250 €;** ☎0728.736.846

55. **Colentina,** Parcul Plumbuita Poseidon Residence dec., 28 mp, mobilat, utilat, inchiriez, pe termen lung, garsoniera dec.a, mobilata si utilata modern, in noul complex rezidential Poseidon (la 4 statii de Bucur Obor) **320 €;** ☎0723.082.026

56. **Colentina,** Sp. Fundeni, Sportului, mobilat, bloc nou, toate utilitatile, proprietar, 210-250 euro; ☎0720.426.790

57. **Costin** Georgian, 34 mp, mobilat, utilat, inchiriez garsoniera, apropiere metrou, mobilata utilata complet, cu imb. Renovata recent, bloc izolat termic, costuri mici, libera. **900 L;** ☎0732.642.070

58. **Costin** Georgian, garsoniera inchiriere, dec., 34 mp, mobilat, utilat, la 5 minute de metrou, Lucretiu Patrascanu, stradal, garsoniera, confort 1, etaj 3/10, imbunatatiri, mobilata si utilata modern, complet, masina de spalat, termopan, aer conditionat, internet, **200 €;** ☎0733.044.670 unoimobiliare@yahoo.com

59. **Costin** Georgian, Lucretiu Patrascanu, semidec., 32 mp, mobilat, utilat, 5 minute de metrou, confort 1, bloc stradal, parter/9, proaspat zugravita si igienizata, mobilata si utilata, balcon inchis, apometre, cablu tv+internet, **180 €;** ☎0720.425.031/ 0760.521.671

60. **CRangasi** proprietar, inchiriez garsoniera, dec., 40 mp, mobilat, utilat, proprietar, gars. Crangasi (4 min. metrou, piata), et 5/8, conf. i sporit, decom., 40 mp, mobilata, frig., ma?. sp., aer cond., apom., internet, catv. anticipat 2 luni, 265 euro/luna; **265 €;** ☎0733.749.127 barabog@yahoo.com

61. **Crangasi,** str Ceahlau, dec., 34 mp, mobilat, utilat, particular inchiriez garsoniera 34 m.p. in zona Crangasi, str. Ceahlau, la 9 min distanta reala de metrou/tramvai 41, autobuz 178. 3 minute pana la statiile Ratb 44, 11. **250 €;** ☎0767.276.508 Aureliananton2004@yahoo.com

62. **Decebal,** Piata Muncii camera de inchiriat dec., 12 mp, mobilat partial, utilat, 5 min. de metrou, ideal pentru avocat, executor judecatoresc, traducator,contabil, activitate independenta de birou in sistem sharing, comision standard, agentie, vecinatati Calarasilor, Alba Iulia. **200 €;** ☎0726.284.310 contact@alexandrucordea.ro

63. **Decebal,** semistradal, dec., 45 mp, particular, 3/4, imbunatatiri, amenajata complet, toate utilitatile, aer conditionat, tv, 3 min. metrou Muncii, **320 €;** ☎0724.040.804

64. **Diham,** B-dul Chisinau, dec., 44 mp, mobilat, utilat, proprietar inchiriez in zona Diham, garsoniera, in vila noua, dec.a, et. 3, mobilata si utilata modern, prima inchiriere. **390 €;** ☎0722.335.530

65. **Dimitrie** Leonida, dec., mobilat, utilat, 5 minute de metrou, garsoniera conf 1, dec.a, modern mobilata si utilata, centrala, etaj 3, libera, **230 €;** ☎0727.885.931

66. **Dimitrie** Leonida, Berceni, semidec., 30 mp, mobilat, utilat, garsoniera de la proprietar, langa metrou la 2 minute, etaj 2, mobilata utilata, plata pe 1 luna +1 luna garantie la 170 /luna. Astept persoane hotarate. **170 €;** ☎0773.958.873 robertinomaruntelu@gmail.com

67. **Disponibila,** Titan, Pallady, metrou 25 mp, mobilat, utilat, garsoniera disponibila imediat, langa metrou, bloc nou, locuit, etaj intermediar, mobilata si utilata cu totul nou, nu a mai fost utilizata. Costuri reduse de intretinere. Contract pe termen lung, **250 €;** ☎0741.430.423/ 0774.454.454

68. **Doamna** Ghica dec., 39 mp, mobilat, utilat, proprietar inchiriez garsoniera curatata, etaj 6/10, ☎0722.643.280

69. **Doamna** Ghica, semidec., 45 mp, mobilat, utilat, garsoniera de lux. Vecinatati: Pipera, Colentina, Iancului, Obor, Stefan cel mare, Lacul Tei, **350 €;** ☎0771.542.321/ 0728.054.245 davidescu.aurelian@gmail.com

70. **Dobroiesti - Ilfov, Fundeni - Marului, 37 mp, mobilat, inchiriez garsoniera, 2011, centrala, termopan, cf. 1, etaj 2, 200 €; ☎0756.413.837**

71. **Domenii** 32 mp, nemobilat, utilat, proprietar inchiriez garsoniera, parter, camera, bucatarie, baie, aer conditionat, centrala proprie, loc parcare, zona linistita, **200 €;** ☎0786.399.263/ 0733.869.404

72. **Dorobanti,** dec., 46 mp, mobilat, utilat, inchiriere garsoniera, dec., mobilat utilat nou, loc de parcare, centrala proprie, totul nou,etaj 2, Dorobanti, Capitale, Perla ; Beller; Victoriei, Stefan cel Mare, Floreasca; Primaverii **330 €;** ☎0767.188.180

73. **Dristor** semidec., 34 mp, mobilat, utilat, Inchiriere garsoniera Dristor metrou, proprietar, **310 €;** ☎0740.060.218

74. **Dristor** - Rm. Valcea, 30 mp, mobilat, utilat, 1985, 2 min. metrou, etaj 1, **260 €;** ☎0751.077.187

75. **Dristor** metrou - Piata Rm. Sarat dec., 38 mp, mobilat, utilat, etaj p/10, mobilata si utilata, renovat, multiple imbunatatiri, contorizata, libera, 1+1. Vecinatati: Vitan Mall, Parc Ior, Mall Park Lake, Nicolae Grigorescu, Baba Novac. OIA 42090, **250 €;** ☎0731.324.660 office@catalog-rezidential.ro

76. **Dristor** metrou, 34 mp, mobilat, utilat, inchiriez garsoniera, mobilata utilata complet, renovata recent, cu imb., bloc izolat-termic, costuri mici, libera, **950 L;** ☎0749.663.552

77. **Dristor,** semidec., 33 mp, mobilat, utilat, benzinaria Mol, etaj 5/8, mobilata si utilata, gresie, faianta, parchet, termopan, libera, apropiere Metrou, Mihai Bravu, Titan. **220 €;** ☎0728.114.498

78. **Dristor,** dec., 40 mp, mobilat, utilat, Camil Ressu, 3 min de Mall bloc stradal langa metrou 1/10 dec.a cea mai buna pozitie garsoniera mare gresie faianta parchet termopan usa metalica mobilata utilata in totalitate merita vazuta, **250 €;** ☎0769.179.338/ 0733.647.899 avantageimobiliare@gmail.com

79. **Dristor,** dec., 32 mp, mobilat, utilat, Dristor, Istriei, garsoniera in bloc mixt,dec.a, parter inalt/4, supr 32mp, bucatarie nou mobilata , baie renovata recent, termopan, parchet masiv, canapea extensibila, sifonier, birou, libera, **250 €;** ☎0722.573.232/ 0722.359.898 office@interpartes.ro

80. **Dristor,** 30 mp, mobilat, utilat, inchiriez garsoniera, usa metalica, parchet, + 200 garantie, **200 €;** ☎0753.016.027

81. **Dristor,** dec., 38 mp, mobilat, utilat, Mihai Bravu, Kaufland, garsoniera mobilata si utilata complet, amenajata, spatioasa, libera, conditii de lux, situata la 10 minute de metrou. **300 €;** ☎0762.656.686/ 0748.908.724

82. **Dristor,** dec., 34 mp, mobilat, utilat, mobilat si utilat complet, gresie, faianta, parchet, termopan, gratii, bl anvelopat, aragaz, hota, frigider, masina spalat, aer conditionat, cablu tv, internet, apometre, metrou 10 minute, libera, **1.000 L;** ☎0765.918.982

83. **Dristor,** 2 minute de metrou, dec., 42 mp, mobilat, utilat, inchiriere garsoniera dec., mobilat, utilat lux, totul nou, loc de parcare, centrala proprie, 3 minute de metrou, Muncii, Vitan, Decebal, Obor, Iancului, Titan, **300 €;** ☎0767.188.180

84. **Dristor,** 2 minute metrou, semidec., 35 mp, mobilat, utilat, garsoniera confort 1 semidec.a, mobilara nou, renovata nou, etaj 2/10, gresie, faianta, parchet, termopan, aer conditionat, frigider, aragaz, masina de spalat. **270 €;** ☎0761.532.117/ 0722.542.692 lacramioara_munteanu@yahoo.com

85. **Dristor,** metrou Dristor 2, semidec., 30 mp, mobilat, utilat, garsoniera zona metrou Dristor 2, confort 1, semidec.a, etaj 4/10, mobilata clasic, utilata, termopane, vedere stradala. Rog fara copii, fara animale. 800 lei/luna x 2 luni (1 luna garantie); **800 L;** ☎0723.713.816 andreeapolocoser@gmail.com

86. **Dristor,** metrou, semidec., 32 mp, mobilat, utilat, acces stradal, confort 1, reabilitat termic, parter/10, gresie, faianta, parchet, termopan, um, balcon inchis, contorizata, internet. Loc de parcare ADP. Exclus animale de companie. **235 €;** ☎0720.425.031/ 0760.521.671

87. **Dristor,** metrou, semidec., 33 mp, mobilat partial, utilat partial, parter din 10 etaje, cu o suprafata de 33 mp, semidec.a, tamplarie termopan (geam), usa metalica (intrare), aer conditionat. **1.150 L;** ☎0745.502.099 adipiciu@gmail.com

88. **Dristor,** Mihai Bravu, dec., 33 mp, mobilat, utilat, Dristor, Mihai Bravu, Gars. cf. 1, mobilata complet et. 3/4, tv masina spalat, termopan, aer conditionat, gresie, libera **230 €;** ☎0761.532.117/ 0722.542.692

89. **Dristor,** Mihai Bravu, Kaufland, Mall Vitan, dec., 36 mp, mobilat, utilat, p/8, dec.a, bloc mixt, mobilata modern, utilata complet, renovata recent, gresie, faianta, termopan, usa metalica, usi interioare noi, aer conditionat, tv, bloc reabilitat termic, libera, contr. ANAF, 1+1, **300 €;** ☎0787.882.999

90. **Dristor,** Vitan Mall, dec., 46 mp, mobilat, utilat, la 10 minute de metrou si de Mall Vitan, utilata, mobilata modern nou, g, f, p, t, um, renovata recent, a/c, aragaz, frigider, ms, contorizata, TV LED, internet, geam la baie, Contract la Fisc, loc de parcare platit, **300 €;** ☎0732.859.500

91. **Drumul** Taberei dec., 35 mp, mobilat, utilat, Bd. Timisoara, p/4, confort 1, mobilata modern, renovata, gresie, faianta, parchet, termopan, usa metalica, apropiere metrou Gorjului, Profi, Lidl, Ratb, 1 luna + 1 luna garantie, **200 €;** ☎0724.370.636 mfirut@yahoo.com

92. **Drumul** Taberei dec., 33 mp, mobilat, utilat, Drumul Taberei, Valea Ialomitei, etaj 4, confort 1, dec.a, bloc reabilitat, fara balcon, bloc mixt terasa refacuta, scara de mijloc, geamuri termopan, p+g+f+um, mobilata si utilata, libera, **940 L;** ☎0728.934.654

93. **Drumul** Taberei Afi bloc mixt dec., 45 mp, mobilat, utilat, ofer spre inchiriere gars mobilata moder, utilata complet, renovata recent; **240 €;** ☎0751.427.385

94. **Drumul** Taberei vis-a-vis Plaza, semidec., 33 mp, mobilat, utilat, mobilata utilata, cf. 1, 7/10, vis-a-vis de Plaza, libera **200 €;** ☎0721.335.949

95. **Drumul** Taberei, semidec., 31 mp, mobilat, utilat, 34 stradal, cf. 1, semidec. etaj 8/9, gresie faianta, parchet, termopan, usa metalica, pat mijloc utilata, avans 1+1 **220 €;** ☎0726.488.835

96. **Drumul** Taberei, semidec., 45 mp, nemobilat, neutilat, ANL, Valea Oltului, bloc nou, et. 2/4, nemobilata, aragaz, centrala termica, apropiere Ratb, Kaufland, zona linistita, avans 1 luna+1 luna garantie. **800 L;** ☎0724.370.636/ 0724.262.436 mfirut@yahoo.com

97. **Drumul** Taberei, semidec., 40 mp, mobilat, utilat, ansamblu nou Primavara, noua, confort 1, open space, mobila moderna, amenajata nou, aer conditionat, masina de spalat, aragaz, frigider, tv, catv, net, acces piscina, spa, Lidl langa bloc. Ratb 122, 222, **1.000 L;** ☎0725.691.900/ 0762.079.095

98. **Drumul** Taberei, semidec., 40 mp, mobilat, utilat, ansamblu Primavara, bloc nou, mobila moderna, confort 1 sporit, terasa, utilata nou (masina de spalat, aragaz, frigider, tv) catv + net. Dressing. Intretinere mica. Centrala; **209 €;** ☎0762.079.095/ 0725.691.900

99. **Drumul** Taberei, dec., 38 mp, mobilat, utilat, ansamblu Primavara, super oferta, bloc nou, confort 1, etaj 7, mobila moderna, frigider, aragaz, tv, masina de spalat. Cu imbunatatiri noi. Centrala proprie. Acces piscina, sala, spa. Lidl, langa bloc, **210 €;** ☎0725.691.900/ 0762.079.095

100. **Drumul** Taberei, 35 mp, mobilat, utilat, Favorit Medlife, etaj 4/10, 35 mp, gresie, faianta, termopan, parchet, usa metalica, mobilata, utilat, liber. **250 €;** ☎0760.276.504

101. **Drumul** Taberei, semidec., mobilat, utilat, Favorit, et.4/10, confort 1, mobilata tineresc, electrocasnice, libera, acces usor, la 2 statii de Afi Cotroceni, libera, **1.000 L;** ☎0724.262.436 gfirut@yahoo.com

102. **Drumul** Taberei, semidec., 36 mp, mobilat, utilat, Mall Plazza, langa statie Ratb 41, gresie, faianta, parchet, termopan, balcon, parter din 8, stradal, 1+1, **250 €;** ☎0723.118.758/ 0723.118.778 stentorintermed@yahoo.com

103. **Drumul** Taberei, dec., 35 mp, mobilat, utilat, Plaza Mall, autobuze, 5/9, cf 1, dec., mobilata frumos, complet utilata, libera, sunati acum, **200 €;** ☎0762.675.903

104. **Drumul** Taberei, dec., 40 mp, mobilat, utilat, Plaza mall, bd Timisoara, bloc stradal, situata la parter din 10, dec.a, mobilata si utilata complet, disponibila imediat. **230 €;** ☎0758.098.905/ 0758.098.917 elena.draghia@galaxyimob.ro

105. **Drumul** Taberei, semidec., 28 mp, mobilat, utilat, Plaza Mall, etaj 1/10, gresie, faianta, parchet, termopan, usa metalica, bloc civilizat, zona verde, liniste, renovat recent, **210 €;** ☎0766.256.591 raluca.vascuta@gmail.com

106. **Drumul** Taberei, semidec., 32 mp, mobilat, utilat, Plazza, 7/10, mobilata si utilata complet, totul nou, gresie, faianta, parchet, termopan, usa metalica, balcon, dressing, tv,posibilitate contract ANAF. libera, **230 €;** ☎0769.088.540 cioran_ginac@yahoo.com

107. **Drumul** Taberei, semidec., 33 mp, mobilat, utilat, Sibiu, semidec, parter din 10, mobilata si utilata nou, lux, primul chirias, apropiere mijloace de transport, pret negociabil, 1+1, **250 €;** ☎0723.118.778/ 0723.118.760 stentorintermed@yahoo.com

108. **Drumul** Taberei, mobilat, utilat, strada Zvoristea nr. 1, inchiriez garsoniera etaj 1, vis-a-vis de Kaufland, Valea Oltului. ☎0726.885.111

109. **Drumul** Taberei, dec., 34 mp, mobilat, utilat, vav de Kaufland, valea Oltului, parter/4, confort 1, dec.a, bloc mixt, imbunatatiri, parchet, termopan, gresie, faianta, usa metalica, zugravita, aer conditionat, geam la baie, semistradala, libera, **200 €;** ☎0728.934.654

110. **Drumul** Taberei, 1 Mai semidec., 35 mp, mobilat, utilat, Drumul Taberei, 1 Mai, Hanul Drumetului, imediat statie autobuze, 2/9, cf. 1, mobilata frumos, tineresc, utilata complet, libera, sunati acum, **200 €;** ☎0722.871.755/ 0766.486.240

111. **Drumul** Taberei, Afi Cotroceni, dec., 40 mp, mobilat, utilat, et.5/9, dec.a, mobilata/utilata moden, finisaje de calitate, aer conditionat. Vecinatati: Parc Moghioros, Politehnica, 1 Mai, Ghencea, 13 Septembrie, Plaza Mall, Favorit, Drumul Sarii, Grozavesti OIA 116499, **280 €;** ☎0731.324.659 office@catalog-rezidential.ro

112. **Drumul** Taberei, Afi Cotroceni, bloc mixt, dec., 45 mp, mobilat, utilat, ofer spre inchiriere gars mobilata modern, utilata complet, renovata recent, termopane, gresie, faianta, parchet, termopane, balcon inchis in termopan. **240 €;** ☎0751.427.385

113. **Drumul** Taberei, b.dul 1 Mai, dec., 40 mp, mobilat, utilat, Drumul Taberei, B.dul 1 Mai, vis-a-vis de Kaufland, dec.a, 40 mp, utilata, curata, parter cu balcon, **250 €;** ☎0722.200.209

114. **Drumul** Taberei, Compozitorilor, semidec., 31 mp, mobilat, utilat, 1 Mai - Drumetul, gresie+faianta, termopane, usa metalica, masina spalat automata, frigider, aragaz, mobilata nou tineresc avans 1+1, **200 €;** ☎0726.488.835

115. **Drumul** Taberei, Compozitorilor, dec., 35 mp, mobilat, utilat, ofer spre inchiriere gars mobilata modern, utilata complet, renovata recent, etaj 3 din 10. **1.000 L;** ☎0751.427.385

116. **Drumul** Taberei, Eliezer Residence, dec., 48 mp, mobilat, utilat, studio modern, 48 mp, etaj 1/4, bloc nou, mobilat si utilat moder, balcon generos, centrala proprie, aer conditionat, loc parcare, imobil cu lift, termoizolat exterior, liber, disponibil imediat **280 €;** ☎0723.325.257 contact@mihaelaanton.ro

117. **Drumul** Taberei, Favorit, semidec., 32 mp, mobilat, utilat, bloc curat, etajul 5, 2 lifturi, libera, chiar la intersectie la Favorit, la viitoarea statie de metrou, **200 €;** ☎0744.682.007/ 0725.646.382

118. **Drumul** Taberei, Favorit, semidec., 30 mp, mobilat, utilat, proprietar, ofer garsoniera spre inchiriere- pozitie excelenta, stradal, langa viitoarea statie de metrou, mobilata si utilata complet, gresie, faianta, termopan, usa metalica, et. 6/9, termen lung. Exclus agentii. **220 €;** ☎0728.646.749

119. **Drumul** Taberei, Favorit, semidec., mobilat, utilat, stradal, inchiriere, garsoniera mobilata utilata. Parter cu balcon, inchis in temopan, imbunatatita, gresie faianta termopan parchet, usa metalica, situata la 5 min. Afi Cotroceni, acces usor Ratb, (1+1). **230 €;** ☎0799.455.788

120. **Drumul** Taberei, Favorit, garsoniera, semidec., 32 mp, mobilat, utilat, 5 minute Favorit, confort 1, renovat, mobilier modern, utilat complet, aer conditionat, termopan, gresie, faianta, usa metalica, liber, termen lung. **250 €;** ☎0766.668.893

121. **Drumul** Taberei, Ghencea, Agentie, Vladeasa, dec., 37 mp, mobilat, utilat, 1/8, bloc mixt, imbunatatiri, curata, contorizata, libera, apropiere piata, parc, Ratb, linia 41, Billa, Auchan, Kaufland, 1+1, **200 €;** ☎0768.580.861

122. **Drumul** Taberei, particular Afi Cotroceni vis-a-vis dec., 36 mp, mobilat, utilat, intersectie, stradal, langa intrare Afi, gresie, faianta, parchet, usa metalica, termopane noi, balcon mare, reabilitat termic, igienizat, suprav. video, parter, grilaje **239 €;** ☎0726.152.071/ 0744.536.384

123. **Drumul** Taberei, Primavara, mobilat, 2/2, bloc 2015, centrala, parchet, termopan, modern, **230 €;** ☎0723.627.531

124. **Drumul** Taberei, Stadionul Ghencea, dec., 40 mp, mobilat, utilat, Garsoniera, Ghencea confort 1, decomadata, bloc mixt, etaj 2/10, mobilata si utilata modern, libera 1+1, **250 €;** ☎0738.116.695

125. **Drumul** Taberei, Sunrise, mobilat, 1/4, bloc 2010, parcare subsol, modern, centrala, **1.100 L;** ☎0723.627.531

126. **Drumul** Taberei, zona 1 Mai, int. Compozitorilor, dec., 34 mp, mobilat, utilat, Cartier Dr. Taberei, Tolbei, bloc mixt, p/8, zona linistita, termopane, grilaje, usa metalica, renovata, camera parchet laminat cu izolatie termica de 5.5 mm, hol, baie, bucatarie gresie, **220 €;** ☎0770.346.754 turcanucatalin2003@yahoo.com

127. **Drumul** Taberei- Brasov dec., 38 mp, mobilat, utilat, va oferim spre inchiriere garsoniera cf 1, libera bloc mixt P/10, renovata recent toate noi, gresie, faianta, parchet, termopan, usi noi, instalatiile schimbate. 1 minut pana la transport. **300 €;** ☎0761.086.217/ 0733.154.800 baraceanu.daniela@yahoo.com

128. **Eroii** Revolutiei, 14 mp, mobilat, utilat partial, pentru o persoana, la curte, etaj 1, zugravita acum, constructie 2011, baie proprie, intrare separata, la 5 min. de statia de metrou Eroii Revolutiei, masina de sp?lat, wi-fi, **650 L;** ☎0743.369.677 prapaditul_72@yahoo.com

129. **Floreasca** semidec., 28 mp, mobilat, utilat, garsoniera mobilata modern, aer conditionat, parchet, termopan, usa metalica, balcon, etaj 3, curata, libera, **280 €;** ☎0744.537.851 catalindov@yahoo.com

130. **Floreasca** - Parcul Garibaldi, semidec., 35 mp, mobilat, utilat, agentie, inchiriaza garsoniera curata in Floreasca vis a vis de Parcul Garibaldi. Este mobilata si utilata complet, termen lung, persoane serioase, 300 eur, 1 plus 1 garantie, **300 €;** ☎0756.010.466

131. **Floreasca** Compozitori Rossini, semidec., 28 mp, mobilat, utilat, etaj 3/3, toate dotarile, curata, libera, cocheta, 5 min. parc, avans 1+1, comision Agentie 50%, vecinatati: Barbu Vacarescu, Aviatiei, Dorobanti, Stefan cel Mare, Promenada, Nordului, **280 €;** ☎0758.074.444/ 021.210.76.00 valigeorgescu88@gmail.com

132. **Floreasca,** Dorobanti, mobilat, utilat, gars. semisol, zugravit, centrala, utilitati, 5 min. metrou, **1.000 L;** ☎0722.316.889

133. **Foisorul** de Foc, dec., 56 mp, mobilat partial, utilat partial, garsoniera noua, constructie 2018,imobil 3 et/56 mp, contoare independente, utiitati. facebook duzilor 24 **400 €;** ☎0722.955.144

134. **Ghencea** - Drumul Taberei mobilat, utilat, garsoniera cu balcon spatios, utilata si mobilata nou, in ansamblu rezidential nou cu paza, centrala proprie, etaj 1/3, lift, primul chirias. 1+1, exclus intermediari, pret negociabil. **275 €;** ☎0737.897.347 maria_dambi@yahoo.com

135. **Ghencea,** dec., 35 mp, mobilat, utilat, proprietar, inchiriez garsoniera in zona Ghencea, confort 1 utilat si mobilat modern, pret 200 euro (1+1 garantie) **200 €;** ☎0723.585.973 rvali@ymail.com

136. **Ghencea,** Cartierul Latin, lux, centrala proprie dec., 45 mp, mobilat, utilat, bloc mixt, 45 mp, p/4, bloc nou reabilitat termic, cetrala proprie, finisaje de lux,mobilata si utilata complet: masina de spalat, aragaz, hota, frigider, Lcd. Garsoniera dispune de curte proprie. **330 €;** ☎0784.555.900 marinel@compleximobiliare.ro

137. **Ghica** Tei, Facultatea de Constructii, 42 mp, mobilat, utilat, Garsoniera Bd. Ghica Teim et.10/10 , 42 mp, mobilata si utilata, aer conditionat, balcon, apometre, libera, inchiriere pe termen lung 275 euro lunar, avans 1+1 **275 €;** ☎0724.519.544 aur.aurelia@gmail.com

138. **Iancului** metrou, dec., 33 mp, mobilat, utilat, agentie, oferim o garsoniera la etajul 1 din 10, mobilata complet, moderna, bucatarie mobilata si utilata, aer conditionat, balcon inchis, termopan, tv lcd. Vec: Muncii, Obor, Stefan Cel Mare; **260 €;** ☎0732.779.984 mircea.viorel@galaxyimob.ro

139. **Iancului** metrou, dec., 36 mp, mobilat, utilat, mobilata si utilata complet, bloc mixt, la 2 minute de metrou, libera, usor negociabil. **285 €;** ☎0734.352.036 casaperdueconsulting@yahoo.com

140. **Iancului** metrou, stradal, Posta, totul nou, primul dec., 41 mp, mobilat, utilat, chirias, bl.mixt, 5/8, finisaje lux, gresie, faianta, parchet, tripan, lux, pat matrimonial 180x200, dressing, plita, cuptor, frigider, masina spalat vase/rufe, led 122cm, net, cablu, **380 €;** ☎0744.516.515

141. **Iancului,** dec., 35 mp, mobilat partial, utilat partial, garsoniera nemobilata, parter, pentru firme, suprafata utila34mp, bloc 1980, reabilitat termic, aer conditionat, termopane, usa metalica; pret 1175 lei cu contract inregistrat ; **1.170 L;** ☎0756.256.934 andreeaimobiliare@yahoo.com

142. **Iancului,** dec., 38 mp, mobilat, utilat, mobilata modern, utilata complet, renovata recent, termopan, parchet, usa metalica, aer conditionat, aproape de metrou, libera, vecinatati: Obor, Muncii, Dristor, **250 €;** ☎0799.158.149

143. **Iancului,** 9 min. metrou, mobilata , et. 10, garantie 890 lei, **720 L;** ☎0720.460.526

144. **Iancului,** Armenesc, garsoniera semidec., 33 mp, mobilat, utilat, Iancului, Armenesc, garsoniera spatioasa, semidec.a, mobilata si utilata modern, toate imbunatatirile, gresie, faianta, parchet, termopan, usa metalica, etaj 2/10, supr 33 mp, an constr. 1982 **240 €;** ☎0726.597.055 fery.kdwimob@gmail.com

145. **Iancului,** Avrig, dec., 36 mp, mobilat, utilat, Iancului, str Avrig, dec.a, etaj 3/10, 1982, 36 mp, toata imbunatatirile, mobilata si utilata complet, mobila noua, gresie, faianta, termopan, usa metalica, parchet, masina de spalat, **280 €;** ☎0743.331.612 imobiliareitalia@gmail.com

146. **Iancului,** Baicului, garsoniera inchiriere dec., 40 mp, mobilat, utilat, la 10 minute de metrou Iancului, str Elev Stefanescu, garsoniera, confort 1, etaj 4/10, dec.a, 40 mp, mobilata si utilata modern, internet, libera, **250 €;** ☎0733.044.670 unoimobiliare@yahoo.com

147. **Iancului,** Elev Stefanescu, semidec., 30 mp, mobilat, utilat, 5-6 min. metrou, etaj 5/10, confort 1, curata, C.A.F-avantaj decontare, avans 1+1, vecinatati: Obor, Ferdinand, Pantelimon, Gara de Est, **230 €;** ☎0758.074.444/ 021.210.76.00 valigeorgescu88@gmail.com

148. **Iancului,** Elev Stefanescu, mobilat, utilat, 5/10, usa metalica, gresie, faianta, parchet, termopan, contract ANAF, termen lung, libera, **230 €;** ☎0724.921.504

149. **Iancului,** metrou 5 min, aer conditionat, semidec., 32 mp, mobilat, utilat, garsoniera in zona Iancului, semidec.a, mobilata si utilata complet si modern, cu imbunatiri, g, f, p, t, usa metalica, aer conditionat, etj 6/9, libera, balcon inchis, **235 €;** ☎0725.414.290 madalinachirica@hotmail.com

150. **Iancului,** Pantelimon, Mega Mall, dec., 35 mp, mobilat, utilat, Pantelimon 1 minut Mega mall, renovata recent, finisaje de calitate: gresie, faianta, parchet, termopan, usa metalica, etaj 3/8, 35 mp, mobilata modern, utilata complet: frigider, aragaz, TV, AC, exclusivitate. **230 €;** ☎0752.010.038/ 031.420.69.37 office@confortcasaimobiliare.ro

151. **Iancului-** metrou, 36 mp, mobilat, utilat, la 5 minute de metrou, 5/10, utilata, mobilata modern, gresie, faianta, parchet, termopan, um, renovata recent, aragaz, frigider, masina de spalat, apometre, repartitoare, tv, internet, balcon inchis termopan, libera. **220 €;** ☎0732.859.500

152. **Imobile** mobilat, utilat, Proprietar, garsoniera si apartament 2 camere utilitatile incluse in chirie; ☎0734.719.415

153. **Ion** Mihalache, semidec., 34 mp, mobilat, utilat, garsoniera in zona Bd. Ion Mihalache, confort 1, semidec.a, etaj 1/10, bloc 1980, 34 mp, mobilata si utilata. Vecinatati: Cimitirul Evreiesc, Piata Domenii, Piata 1 Mai **300 €;** ☎0740.191.920/ 0721.268.107 adriananistorr@yahoo.com

154. **Ion** Mihalache, Aviator Popisteanu, dec., 30 mp, mobilat, utilat, inchiriere garsoniera Ion Mihalache, Aviator Popisteanu, termen lung, parter din 5, spatiu verde parc in fata blocului, aproape de parcul Agronomiei, Romexpo, statie de autobuz 300 si tramvai, **300 €;** ☎0721.249.099 sonia23stan@gmail.com

155. **Izbiceni,** 33, inchiriez gars. dubla, conditii bloc, are terasa cu marmura alba, pret/ luna, **1.000 €;** ☎0729.121.395/ 031.430.80.90

156. **Kogalniceanu,** Cismigiu, mobilat, propreitar, nou, renovat modern; ☎0720.947.250

157. **Lacul** Tei, dec., 45 mp, mobilat, utilat, garsoniera spatioasa si luminoasa, mobilata si utilata, cu multe spatii de depozitare. La etajul 5/10, cu balcon inchis, garsoniera este intr-o zona verde, cu acces la mijloacele de transport in comun, **250 €;** ☎0732.535.415 madalina.imob@yahoo.com

158. **Lacul** Tei, Domino, Parcul Circului, dec., 30 mp, mobilat, utilat, 4/4, dec.a, mobilata modern, utilata complet (masina de spalat, frigider, aragaz) gresie, faianta, parchet, termopan, usa metalica, bloc reabilitat termic, linistita, curata, libera, contr. ANAF, 1+1 **220 €;** ☎0787.882.999

159. **Liberty** Mall, dec., mobilat, utilat, Liberty Mall, in apropiere, proprietar ofer spre inchiriere camera in vila, mobilata si utilata pentru o persoana sau un cuplu de tineri, fara copii, fara animale de companie, **140 €;** ☎0724.694.803/ 0721.707.355 officeavantajconsult@gmail.com

160. **Lipscani,** dec., 35 mp, mobilat, utilat, garsoniera, et. 3, **250 €;** ☎0735.312.334

161. **Lugojana,** Stadion Olimpia, 35 mp, mobilat, utilat, ofer spre inchiriere garsoniera confort 1, an constructie 1983, renovata, mobilata, utilata, bloc anvelopat, loc de parcare. De la 1 iunie; **250 €;** ☎0723.205.131

162. **Lujerului,** semidec., 34 mp, mobilat, utilat, garsoniera Militari, 2 min. metrou Lujerului, et. 9/10, curata, renovata, moderna, utilata complet, bloc linistit, plase tantari, ac, pret 250 euro, **250 €;** ☎0748.874.219

163. **Lujerului,** Politehnica, Quadra Residence Militari, semidec., 33 mp, mobilat, utilat, mobilata/ utilata modern, aer conditionat, led, plita, cuptor, balcon, paza 24/24, supraveghere video non-stop, acces rapid centru, Politehnica, mall, banci, parcuri, Crangasi, Grozavesti, **250 €;** ☎0721.762.765/ 0721.522.411 enjoyimob@gmail.com

164. **Lujerului-** 21 Residence, Militari, dec., 38 mp, mobilat, utilat, proprietar, bloc mixt, 2018, 4/11, totul nou, stradal I. Maniu, contract Anaf, **380 €;** ☎0729.862.064

165. **Magheru,** Bulevard, Cinema Scala, semidec., mobilat, utilat, 5 minute de metrou Universitate sau Romana, masina spalat, combina frigorifica, cuptor microunde, parchet, termopan, **800 L;** ☎0724.278.376

166. **Margeanului,** zona, 47 mp, mobilat, utilat, inchiriez gars., str. Margeanului, gresie, faianta, parchet; ☎0722.754.177

167. **Marriott,** Casa Poporului, garsoniera particular, dec., 35 mp, mobilat partial, utilat partial, proprietar, Marriott, Casa Poporului, imobil nou, garsoniera parter, centrala proprie, gresie, parchet, loc parcare subteran, balcon, tv, internet, nemobilat/ mobilat la cerere, primul chirias, **300 €;** ☎0733.194.391

168. **Metrou** Dristor 36 mp, mobilat, utilat, etajul 5/10. semidec.a, gresie, faianta, parchet, termopan, a/c, mobilata modern, canapea extensibila, 2 sifoniere, cabina dus, libera, metrou la 20 metri, ms de spalat, termen lung; **230 €;** ☎0722.156.744/ 0722.156.744 smarius.agentulimobiliar@yahoo.com

169. **Metrou** Piata Iancului, dec., 35 mp, mobilat, utilat, garsoniera renovata complet, prima inchiriere, etajul 8/8, terasa de peste 20 mp, tamplarie termopan, usa metalica (intrare), electrocasnice noi, mobilat complet. **299 €;** ☎0745.502.099 adipiciu@gmail.com

170. **Metrou** Titan, 1min. Bd. Grigorescu, parc IOR semidec., 35 mp, mobilat, utilat, G101 Garsoniera confort 1, pozitionata exact la gura de Metrou Titan, langa Parcul IOR, vedere pe spate. Mobilata modern, utilata complet. Contact nonstop pe telefon sau whatsapp. Oferit de agentie, **270 €;** ☎0774.429.021 sector3imobiliare@gmail.com

171. **Mihai** Bravu P23-24, 42 mp, inchiriez garsoniera; ☎0722.812.796

172. **Mihai** Bravu, stradal, Rond Baba Novac, dec., 34 mp, mobilat, utilat, 3 min.,metrou Dristor,10 min., Parc Alexandru Ioan Cuza, Mall Park Lake, etaj 8/10, cf.1 dec. 34 mp, bloc 1983 mixt, pe mijloc, vedere spate, orientare S, mobilata, utilata, imb, g, f, p, termopan, um, ac, libera contract anaf, av:1+1 **260 €;** ☎021.380.28.14/ 0737.435.628

173. **Militari** dec., 32 mp, nemobilat, utilat, Bloc nou, complex Avangarde, gresie, faianta, parchet, termopan, usa metalica, aer conitionat, centrala propie, in imediata apropiere la mijloacele de transport in comun catre liniile Ratb 178, 138, **200 €;** ☎0720.628.571 pavelesculaura85@yahoo.com

174. **Militari** dec., 33 mp, mobilat, utilat, Militari, Gorjului, str. Rasaritului, 5 min de metrou, mobilata, utilata, libera, gresie, faianta, ac, termopane, usa metalica, supr 33 mp, curata, **230 €;** ☎0740.505.979 madalinalexe81@yahoo.com

175. **Militari** (1-2 min. de Teatrul Masca-Zona Noua) dec., 42 mp, mobilat, utilat, garsoniera confort 1 sporit, cu balcon, mobilata si utilata complet, termopane, parchet, gresie si faianta, aer conditionat, usa metalica, **220 €;** ☎0722.528.996

176. **Militari** -Lujerului semidec., 32 mp, mobilat, utilat, confort 1, zona linistita, bloc mixt, in apropiere metrou, Cora, Mall Plaza, complet utilata. Direct proprietar, plata 1+1. Vizionare cu programare. **900 L;** ☎0720.555.653 liviu_nec@yahoo.com

177. **Militari** Pacii, dec., 36 mp, mobilat, utilat, la 4 minute fata de metrou, va oferim garsoniera cf 1 dec.a, libera, bloc mixt, etaj 1/10. Garsoniera este la strada, este curata, gresie, faianta, parchet, termopan, centrala **220 €;** ☎0761.086.217/ 0733.154.800 baraceanu.daniela@yahoo.com

178. **Militari** Politehnica inchiriere garsoniera noua dec., 45 mp, mobilat, neutilat, **380 €;** ☎0758.115.407 denisa.caracuda@galaxyimob.ro

179. **Militari** Preciziei semidec., mobilat, utilat, P/4, centrala proprie pe gaz, masina de spalat **150 €;** ☎0720.592.299

180. **Militari** residence dec., 40 mp, mobilat, utilat, Rezervelor, bloc pozitionat stradal, etajul 4/7, centrala proprie, disponibila imediat, foarte aproape mijloace de transport si centre comerciale, **280 €;** ☎0758.098.917/ 0758.098.905 georgian.draghia@galaxyimob.ro

181. **Militari** Residence langa ballroom) dec., 27 mp, mobilat, utilat, garsoniera in bloc nou. Mobilata si utilata (centrala, aragaz, frigider+congelator, masina spalat, cablu, internet). Termopan, parchet, faianta, gresie, cabina dus; **28.500 €;** ☎0763.749.524 Gaby_1607@yahoo.com

182. **Militari** Residence, dec., 36 mp, mobilat, utilat, dec.a, 5 minute capat ratb 178, mobilata si utilata complet, in apropriere centre comerciale, **900 L;** ☎0724.336.982 marcuionel78@yahoo.com

183. **Militari** Residence, dec., 36 mp, mobilat, utilat, dec.a, in apropriere Penny Market, str. Soarelui, 5 minute de capat RATB, mobilata si utilata complet, centre comerciale in apropriere **950 L;** ☎0724.336.982

184. **Militari** Residence, dec., 32 mp, mobilat, utilat, inchiriere garsoniera Militari Residence - Avangarde City; **299 €;** ☎0758.098.233 claudia.stroe@galaxyimob.ro

185. **Militari** Residence, dec., mobilat, utilat, inchiriez garsoniera in bloc nou. Garsoniera este libera, complet utilata si mobilata; **250 €;** ☎0721.862.113

186. **Militari** Residence, dec., 30 mp, mobilat, utilat, parter inalt/8, dec, mobilata si utilat nou, termopan, gresie, parchet, centrala proprie, usa metalica, libera, ideala locuit, str Tineretului. **200 €;** ☎0726.601.072 oferte1@yahoo.com

187. **Militari** Residence, Auchan, dec., 32 mp, mobilat, utilat, inchiriez garsoniera langa Auchan Militari, **230 €;** ☎0771.057.626 chiosaa@yahoo.com

188. **Militari** Residence, particular, mobilat, garsoniera, cf. 1, et. 1/8, exclus fumatori, de alte nationalitati si cu animale de companie, plata 1+1, **1.050 L;** ☎0724.742.028/ 0760.307.611

189. **Militari** Rezervelor, Penny, Mc Donalds, semidec., 35 mp, mobilat, utilat, garsoniera regim hotelier 30 / zi, mobilata si utilata complet, Centrala proprie, loc de parcare propriu, balcon inchis. Str Rezervelor 44A. www.militarirezervelor.ro **30 €;** ☎0725.744.950/ 0771.310.310 alice.rezervelor@gmail.com

190. **Militari** Veteranilor, metrou Lujerului moderna, 32 mp, mobilat, utilat, Lujerului langa Piata Veteranilor metrou, garsoniera moderna, cf. 1, et. 6/10, renovata, imbunatatiri, spatii depozitare, utilata, acces Politehnica, Crangasi, Drumul Taberei, Afi Cotroceni, Plaza, **249 €;** ☎0724.302.336

191. **Militari,** semidec., 35 mp, mobilat, utilat, Cetatea de Balta (Uverturii), cf 1, etaj 3, 1 balcon, libera, mobilata, utilata, termen lung. **250 €;** ☎0722.403.871 tranzactiiimobiliare_roxana@yahoo.com

192. **Militari,** dec., 36 mp, mobilat, utilat, Cora Politehnica, et.3/10, confort 1 dec.a, bloc mixt, luminoasa, mobilata tineresc, electrocasnice, tv, amenajata, libera, pret fix, acces usor la metrou Lujerului, **230 €;** ☎0724.262.436 gfirut@yahoo.com

193. **Militari,** dec., 32 mp, mobilat partial, utilat partial, Militari Residence, spatioasa, luminoasa, aproape de autobuz, posibilitati de parcare, mobilier nou, ideal cuplu de tineri angajati cu stabilitate, doar cu contract 1 luna garantie si o luna avans. **250 €;** ☎0722.350.066 timeimob@gmail.com

194. **Militari,** semidec., 38 mp, mobilat, utilat, Virtutii, str. Dreptatii, 10 min. metrou, bl 2014, gresie, fiaianta, parchet, termopan, usa met, aer cond, centrala proprie, aragaz, frigider, lcd, masina de spalat, mobilat modren, totul nou, merit, **260 €;** ☎0721.263.460

195. **Militari,** 3 min metrou Lujerului, blv. Iuliu Maniu dec., 40 mp, mobilat, utilat, Inchiriez garsoniera 21 Residence, bloc 2018, Militari, 500 metri metrou Lujerului, Blv. Iuliu Maniu, totul nou, prima inchirere, dec.a, suprafata aprox 40 mp, etaj 1/11, **337 €;** ☎0764.529.841

196. **Militari,** 7 min de M. Pacii, RATB et 2, dec, 45 mp dec., 45 mp, mobilat, utilat, Militari I.Maniu, 7 min M Pacii, RATB, et 2, dec, confort 1 sporit, 45 mp utili, balcon, zona civilizata. Mobilata clasic, contorizata, g+f+t+usa met+ac,i nternet, tv, utilata, 1100lei/l 1+1g **1.100 L;** ☎0744.757.805/ 0746.020.105

197. **Militari,** Auchan, Praktiker, semidec., 35 mp, mobilat, utilat, garsoniera dezvoltator 35 mp fara comision la inchiriere 250 . Mobilata si utilata complet, balcon inchis, bucatarie open space, loc de parcare.Str Rezervelor nr 44A. **250 €;** ☎0725.744.950/ 0771.310.310 alice.rezervelor@gmail.com

198. **Militari,** Avangarde, semidec., 30 mp, mobilat, utilat, str. Tineretului, bloc nou, garsoniere finisata, mobilata si utilata, totul nou, primul chirias, etaj 7, 2 lifturi, 1 luna+1 luna garantie, fara agentii, direct proprietar. **1.000 L;** ☎0726.414.738/ 0732.771.557

199. **Militari,** Bucuresti, inchiriere apartament semidec., 32 mp, mobilat, neutilat, **220 €;** ☎0729.539.539 florinag14@yahoo.com

200. **Militari,** garsoniera mobilat, utilat, dotata cu frigider, televizor, internet, grup sanitar. O perosana 800 lei, doua persoane 1000 lei. Toate cheltuielile incluse in pret. **800 L;** ☎0722.700.632

201. **Militari,** Gorjului, semidec., 31 mp, mobilat, utilat, gorjului, militari, particular, garsoniera, 1 min metrou, 8/8, complet utilata si renovata, aragaz, frigider, masina de spalat, g, f, p, t, ac, um. Vecinatati: Lujerului Veteranilor, Uverturii, Virtutii; **230 €;** ☎0723.670.538

202. **Militari,** Gorjului, dec., 34 mp, mobilat, utilat, la o distanta de 3 minute fata de metrou va oferim spre inchiriere garsoniera, cf. 1 dec.a, bloc mixt, libera mobilata utilata, etaj 2/10 **220 €;** ☎0761.086.217/ 0733.154.800 baraceanu.daniela@yahoo.com

203. **Militari,** Lujerului 5 min de metrou, garsoniera semidec., 35 mp, mobilat, utilat, mobilata modern, utilata complet, renovata, parchet, gresie, faianta, repartitoare, apometre, masina de spalat, aragaz, frigider, usa metalica, foarte aproape de Cora Lujerului, Piata Veteranilor, Crangasi. **230 €;** ☎0726.873.111 bestimobiliare508@yahoo.com

204. **Militari,** Lujerului, semidec., 32 mp, mobilat, utilat, garsoniera, Lujerului, etaj 3/10, mobilata si utilata modern, libera, 1+1, **230 €;** ☎0738.116.695

205. **Militari,** Lujerului, 40 mp, mobilat, utilat, Mega Image, parter/10, confort 1, dec.a, mobilata si utilata, termen lung, 1+1 garantie; **250 €;** ☎0723.173.783/ 0769.088.538

206. **Militari,** Lujerului, 38 mp, particular, 1980, cf. 1, zona linistita, bloc mixt, apropiere metrou 2 minute, complet utilata si mobilata, **220 €;** ☎0761.272.249

207. **Militari,** Lujerului, metrou, dec., 38 mp, mobilat, utilat, 4 min. metrou, 5 min Cora, et 5 din 10, bloc mixt, zona linistita, mobilata modern, aragaz, frigider, tv, masina de spalat, aer conditionat, renovata complet 2018, libera, avans 1l+1l, termen lung, **250 €;** ☎0721.263.460

208. **Militari,** Lujerului, Quadra Place, semidec., 42 mp, mobilat, utilat, constructie 2007, priveliste deosebita, mobilata/utilata complet, etaj 11/11, bucatarie inchisa, centrala imobil, aer conditionat, 2 lifturi, loc de parcare, libera. **300 €;** ☎0799.936.443 cosmin.andrei@iness-intermed.ro

209. **Militari,** Lujerului, Veteranilori, dec., 32 mp, mobilat, utilat, Lujerului 3 min metrou, particular, complet renovata si utilata, gresie, faianta, termopan, mobila noua, AC, masina spalat, aragaz, frigider, balcon inchis, modificata modern, contract la Anaf, **230 €;** ☎0754.998.487 particular@particular.ro

210. **Militari,** particular, dec., 35 mp, mobilat, utilat, termen lung, cf. 1, 2/4, standar, bloc mixt, curat, civilizat, zona verde, linbistita, langa parcul maniu-Fabricii si biserica Sf. Nicolae, aproape Politehnicii/ Lujerului, fara intermediari, 1+1, **1.170 L;** ☎0721.156.907

211. **Militari,** Valea Lunga, proprietar, dec.a mobilat, utilat, etaj 4/4, mobilata, utilata, AC, centrala, libera. Pret negociabil. **200 €;** ☎0726.448.532/ 0723.888.458

212. **Militari,** Veteranilor, semidec., 36 mp, mobilat, utilat, metrou la scara, piata, Ratb, mobilata si utilata complet, foarte curata, 4/10, gresie, faianta, parchet, termopan, usa metalica, aer cond, contract Anaf, libera plata 1+1, **220 €;** ☎0765.281.761/ 0734.413.848 smileimobiliare@yahoo.ro

213. **Morarilor,** Parc, dec., 27 mp, mobilat, utilat, particular inchiriez garsoniera bloc linistit, la etajul 1, langa parcul Morarilor, **200 €;** ☎0722.278.264

214. **Mosilor,** semidec., 28 mp, mobilat, utilat, Armeneasca, Mosilor, Corbeni, garsoniera in vila, situata la Parter/P+1, intrare separata, se inchiriaza mobilata si utilata complet, curata, utilata, negociabil. **270 €;** ☎0722.625.492/ 021.321.10.20 office@credoamg.ro

215. **Muncii,** Maior Coravu, dec., mobilat, utilat, 3/8, stradala, bloc reabilitat, moderna, imbunatatiri, curata, disc., **270 €;** ☎0723.331.471

216. **Nerva** Traian, dec., 45 mp, mobilat, utilat, garsoniera mobilata, utilata modern, proaspat renovata, libera, etajul 1/8, blocul este situat pe Nerva Traian aproape de statia de metrou Timpuri Noi **425 €;** ☎0748.034.403

Imobiliare închirieri GARSONIERE

217. **Nerva** Traian, dec., 45 mp, mobilat, utilat, lux, Vasile Carlova nr. 6, open space, etaj 2/8, vedere pe fata, jacuzzi, aer conditionat, usa metalica, scara curata si intretinuta, termen lung, garantie 1 luna+1 luna avans, pret negociabil, **350 €;** ☎0749.102.608

218. **Nerva** Traian, Al. Vlahuta, dec., 42 mp, mobilat, utilat, Nerva Traian, Al. Vlahuta, garsoniera cf. 1 sporit, decom, 42 mp, renovata, mobilata si utilata modern, libera, etaj 6, merita vazuta, plata lunar si o luna garantie, www.cordialimobiliare.ro. **300 €;** ☎0767.922.400/ 0722.912.924 cordialimobiliare@yahoo.com

219. **Nerva** Traian, Alexandru Moruzzi, dec., 42 mp, mobilat, utilat, situata la etajul 2 din 8, este proaspat igienizata si dispune de parchet, geamuri termopan, usa metalica, aer conditionat si loc de parcare ADP. Zona linistita cu acces rapid catre zona ultracentrala. **300 €;** ☎0725.137.134/ 0727.100.380 office@revest.ro

220. **Nerva** Traian, Casa de Pensii, dec., 43 mp, mobilat, utilat, Goga, confort 1, dec.a, etaj 4/10, c-tie 1990, 43 mp, gresie, faianta, termopan, izolat interior, parchet, usa metalica, aer conditionat, mobilata modern, utilata complet, masina de spalat. **300 €;** ☎0758.230.771/ 021.252.16.05 filip@confortcasaimobiliare.ro

221. **Nerva** Traian, Goga adiacent, studio de lux, dec., 44 mp, mobilat, utilat, proprietar, studio de lux, mobilat, disponibil din 20 aprilie. Zona Nerva Traian, Goga, Foisorului, et. 3/8, balcon, stradal, doua lifturi, renovat recent. Vizionari L-V intre 18-21 si in weekend **360 €;** ☎0766.713.303

222. **Nerva** Traian, metrou Timpuri Noi, dec., 40 mp, mobilat, utilat, garsoniera cf. 1 sporit, dec, P/8, proaspat renovata, totul nou, impecabil, la prima inchiriere, termopan, parchet, gresie, faianta, mobilata si utilata complet, libera. **300 €;** ☎0733.300.779/ 021.330.79.50

223. **Nerva** Traian, str. Vlad Dracu, dec., 44 mp, mobilat, utilat, particular inchiriez garsoniera, moderna, mobilata si utilata, usa metalica, termopane, apometre, aer conditionat, frigider, **310 €;** ☎0744.362.992

224. **Nicolae** Grigorescu 2 minute metrou dec., 40 mp, mobilat, utilat, Garsoniera confort 1, frigider ,aragaz, masina de spalat ,gresie, faianta parchet, termopan, **230 €;** ☎0761.532.117/ 0722.542.692 lacramioara_munteanu@yahoo.com

225. **Nicolae** Grigorescu 500 m metrou, Minis, dec., 36 mp, mobilat, utilat, proprietar, inchiriez gars cf. 1, etaj 6/10, 2 lifturi, bloc reabilitat termic, an constructie 1983, impecabila. 1+1. Persoane cu venituri verificabile. **300 €;** ☎0731.740.240

226. **Nicolae** Grigorescu, 34 mp, mobilat, utilat, inchiriez garsoniera, apropiere metrou, mobilata utilata complet, modern, cu toate imb., renovata recent, bloc izolat termic, costuri mici, libera. **1.000 L;** ☎0732.642.070

227. **Nicolae** Grigorescu, Splai, dec., 36 mp, mobilat, utilat, garsoniera luminoasa, metrou N. Grigorescu, etaj 2/3, lift, constructie 2018, incalzire in pardoseala, rulouri electrice, AC, luminoasa, zona linistila, loc parcare inclus, mobilata si utilata. **300 €;** ☎0758.090.102 roxana.b@vbi.ro

228. **Obor,** Avrig, lux, dec., 39 mp, mobilat, utilat, garsoniera dec.a et. 8/10 metrou Obor, lux, **300 €;** ☎0765.502.268

229. **Obor,** Colentina, Doamna Ghica, Tei, dec., 36 mp, mobilat, utilat, Parc Plumbuita, langa Hotel Colentina aproape BCR, rond, cf.1, bloc mixt 1980, etaj parter/10, vededere deschisa, orientare Sud, imb., gresie, faianta, parchet, termopan, libera, contract, av. 1+1, **200 €;** ☎021.380.28.14/ 0737.435.628

230. **Obregia,** particular, mobilat, utilat, lux, bloc nou, balcon inchis, centrala, 3/10, **280 €;** ☎0764.918.514

231. **Octavian** Goga, Emil Bota, dec., 41 mp, mobilat, utilat, modern, bloc mixt. Merita vazuta, etaj intermediar, **62.500 €;** ☎0722.783.630

232. **Panduri** inchiriere garsoniera confort 1, etaj 2, semidec., 35 mp, mobilat, utilat, **260 €;** ☎0740.181.181 office@casadecasa.ro

233. **Pantelimon** Delfinului, Carrefour, dec., 33 mp, mobilat, utilat, proprietar, sos. Pantelimon nr. 251, bl. 45, sc. 2, etaj 3, ap. 60, interfon 60, confort 1, bloc mixt, gresie, faianta, parchet, usa metalica, masina spalat, renovat recent, contorizat, utilata modern, intrare stradala, vedere spate, pret 200 euro, **200 €;** ☎0751.961.561

234. **Pantelimon,** semidec., 32 mp, mobilat, utilat, Cimitirul Armenesc, garsoniera mobilata si utilata complet amenajata, spatioasa, libera, situata la 15 minute de metrou Iancului; **200 €;**

235. **Pantelimon,** mobilat, utilat, inchiriez gars. in vila, contorizata, intrare separata, termen scurt, mediu sau lung, **750 L;** ☎0751.082.274

236. **Pantelimon,** semidec., 22 mp, mobilat, utilat, spital, 3/10, confort 2, contorizata, mobilata clasic, boiler, butelie, g, f, p, t, um, tv, cablu, internet, aragaz, masina de spalat, frigider, aer conditionat liber, proprietar, fara agentii, 1+1 pret 650 **650 L;** ☎0732.749.020

237. **Pantelimon,** Armenesc, stradal, dec., 38 mp, mobilat, utilat, et. 7/10, bloc reabilitat, renovata recent, mobilata, utilata modern, gresie, faianta, termopan, masina spalat, aragaz, frigider, contorizata, **220 €;** ☎0745.541.761/ 0768.198.234 iancului@excesimobiliare.ro

238. **Pantelimon,** Cimitirul Armenesc, Lidl, semidec., 31 mp, mobilat, utilat, 9/10, mobilata, utilata (masina de spalat, frigider, aragaz), gresie, faianta, parchet, termopan, usa metalica, aer conditionat, tv, intrare stradala, 2 lifturuRI, libera, 1+1, **200 €;** ☎0787.882.999

239. **Pantelimon,** Mega Mall, Vatra Luminoasa, liber dec., 35 mp, mobilat, utilat, dec., 35 mp, et 2/10, recent renovat, amenajat, gresie, faianta, parchet, termopan, usa metal, complet mobilat/utilat, canapea extensibila, LCD, vecinatati Pta Iancului, Bdul Chisinau, Bdul Basarabia, Colentina, **230 €;** ☎0745.541.761

240. **Parc** Sebastian, 13 Septembrie, dec., 42 mp, mobilat, utilat, et 3/8, complet mobilata si utilata. Masina de spalat (noua), TV LED (nou), Frigider, Aragaz, Internet WiFi (router nou), cablu tv, cuptor microunde. gresie + faianta + termopan + parchet. loc parcare, **270 €;** ☎0722.593.349

241. **Piata** Alba Iulia, str. Moise Nicoara, semidec., 20 mp, mobilat, utilat, confort 2, et. 3/9, gresie, faianta, termopane, internet, cablu, tv, masina de spalat, aragaz, renovata. Fara comision agentii, 1 luna + 1 garantie, min. 1 an, particular, libera de la 1 Aprilie, **200 €;** ☎0722.344.161

242. **Piata** Muncii, la maxim 8 min. metrou semidec., 36 mp, mobilat, utilat, bulevardul Basarabia, stradal, chiar vis a vis de intrarea în National Arena, etaj intermediar, toate imb. mobila moderna, motilata complet, libera vizite, urgent, contract ANAF. Merita, **230 €;** ☎0728.879.798/ 0721.221.940

243. **Piata** Muncii, metrou, semidec., 30 mp, mobilat, utilat, 4 minute metrou Piata Muncii, semistradal, garsoniera modesta la curte, curata, mobilata modern, utilata complet, parchet, termopan, etaj1/1, zona verde si linistita, libera, **200 €;** ☎0762.570.107

244. **Piata** Rahova, semidec., mobilat, utilat, Garsoniera cf 1, Modoran Ene nr.6,mobilata si utilata complet,apometre. Et 2/8 la 2 min de tram 32,139,226, Aer conditionat,electrocasnice noi. 200 euro+o luna garantie. Fara animale de companie! **200 €;** ☎0764.451.601

245. **Piata** Romana dec., 40 mp, mobilat, utilat, Garsoniera confort 1 decomantata, mobilata, etaj 5/10, frigider, aragaz, masina de spalat, aer conditionat, gresie, faianta, parchet, termopan, **290 €;** ☎0761.532.117/ 0722.542.692 lacramioara_munteanu@yahoo.com

246. **Piata** Sudului, dec., 30 mp, mobilat, utilat, gars.dec.a renovata, situata la parter/4 et., la 10 min.de mers pana la metrou Piata Sudului, Sun Plazza, Obregia, complet mobilata modern si utilata, dressing mare hol, se doreste o persoana singura, **1.100 L;** ☎0723.871.611 bunea.mirela.imob@gmail.com

247. **Piata** Veteranilor, Militari, dec., mobilat, utilat, 190 euro numai pe termen lung, balcon, etaj 8 din 9, gresie baie bucatarie, parchet, usa metalica, libera, P-ta Veterani, Militari. Aragaz si frigider noi + masina de spalat. 250 euro garantie, **170 €;** ☎0734.164.380 ong_luminita@yahoo.com

248. **Piata** Victoriei, semidec., 20 mp, mobilat partial, utilat, garsoniera, proprietar, locatie ultracentrala, parter, suprafata 20 mp, ideala pentru firma/ birou **250 €;** ☎0744.551.771 ecciobanu@gmail.com

249. **Piata** Victoriei, dec., 28 mp, mobilat, utilat, mobilata si utilata modern, 6/10, libera. **345 €;** ☎0731.144.158

250. **Piata** Victoriei, Bd. Iancu de Hunedoara dec., 40 mp, mobilat, utilat, garsoniera mobilata si utilata, bucatarie inchisa, mobila Casa Rusu, totul nou, balcon 9 mp, 2xac, bloc solid construit pe role, vedere de exceptie, deosebit, la 2 pasi de P-ta Victoriei, **350 €;** ☎0769.250.545 contact@cristinamarin.ro

251. **Piata** Victoriei, Buzesti, Calea Victoriei, Moxa, semidec., 37 mp, mobilat, utilat, garsoniera se afla la etajul 5/5 intr-un bloc din 1960 fara niciun fel de risc seismic sau incadrare. Este complet mobilata si utilata si libera spre inchiriere; **350 €;** ☎0769.088.452 florin.racu@gmail.com

252. **Pipera** dec., 28 mp, mobilat, utilat, Camera cu baie proprie si intrare separata, in vila, in pipera. mobilata complet, cablu tv, internet frigider, cuptor microunde, ideal studenti, angajati in zona de nord a Bucurestiului, **900 L;** ☎0723.217.925 Spatiudeinchiriatpipera@gmail.com

253. **Planorama,** Doamna Ghica moderna, garsoniera de inchiriat dec., 37 mp, mobilat, utilat, **250 €;** ☎0752.506.254 narcis.cazacu@galaxyimob.ro

254. **Plaza** Romania, Drumul Taberei, semidec., 33 mp, mobilat, utilat, garsoniera Plaza mall, bloc civilizat, mobilata, utilata complet, aer conditionat, superba, avans 1+1, **240 €;** ☎0733.183.151

255. **Plaza,** Drumul Taberei, semidec., 35 mp, mobilat, utilat, garsoniera nou renovata, complet mobilata si utilata (cuptor electric, plita pe gaz, frigider, masina de spalat, televizor) in zona Plaza, la 5 minute de statia de tramvai 41. Pret negociabil, **280 €;** ☎0724.080.169

256. **Popesti,** Gama Residence, dec., 35 mp, mobilat, utilat, Popesti Leordeni Soseaua Oltenitei, garsoniera situata in complexul residential Gama Residence, mobilata, utilata, frigider, aragaz, masina de spalat, dressing, bloc nou, centrala termica, chirie 1+1, **250 €;** ☎0758.294.463

257. **Prelungirea** Ghencea. mobilat, utilat, Ansamblul Primavara, sector 6, etaj 2/6, constructie 2008, mobila noua, cntrala termica, masina spalat, **220 €;** ☎0723.692.714

258. **Rahova,** dec., 35 mp, mobilat, utilat, agentie va propunem spre inchiriere o garsoniera frumoasa, curata, dec.a, etaj 1, confort 1, mobilata. utilata, aproape de mijloace de transport, piata, scoli, zona buna, pret 190 euro, o luna + garantie, **190 €;** ☎0760.654.548 viorica.concept@yahoo.com

259. **Rahova,** dec., 40 mp, mobilat, utilat, inchiriez camera la curte, intrare separata, baie si bucat separate, centrala termica, termopane, unei familii de nefumatori, fara copii, strada linistita si curata, exclus rromi sau agentii. Pret. neg. **650 L;** ☎0733.607.152

260. **Rahova,** semidec., 30 mp, mobilat, utilat, ofer sprte inchiriere garsoniera cf 1 sdec renovata gresie+ faianta+ parchet+termopan +usa metalca mobilata utilata complet zona calea Rahovei liceul Bolintineanu 3 minute tranvaiul 32, **850 L;** ☎0721.739.111 vioviselena@yahoo.com

261. **Rahova,** Alexandriei, proprietar, mobilat, utilat, inchiriez garsoniera mobilata si utilata, zona Rahova, Alexandriei, cu toate utilitatile incluse in pret. ☎0760.893.234

262. **Regie-** Belvedere dec., mobilat, utilat, et. 2 mansarda, la curte; ☎0771.680.028

263. **Romana,** semidec., 30 mp, mobilat, utilat partial, Dacia, strada Polona, imediat autobuze, 133, metrou Piata Romana 10 min., et. 3/5, mobilata modest, accepta cupluri, fete, baieti, studenti. Sunati acum **190 €;** ☎0762.675.903

264. **Romana,** ASE metrou, dec., 30 mp, mobilat, utilat, garsoniera in vila cocheta, mobilata si utilata lux **275 €;** ☎0746.818.074

265. **Romana,** Piata Lahovari, semidec., 22 mp, mobilat, utilat, Pitar Mos, garsoniera semi-dec.a, renovata, centrala proprie. Libera. **290 €;** ☎0756.166.166 simplu.confort@gmail.com

266. **Sat** Rosu, Comuna Chiajna, 39 mp, mobilat, utilat, Militari Rezident, Rezervelor, s. totala 44 mp, constructie noua, cap de linie 138, 178, 2 min. de mers pe jos, discutabil, **250 €;** ☎0727.037.340

267. **Sector** 3, Vitan Mall, stradal, dec., 42 mp, proprietar inchiriez garsoniera, 1993, et. 6/8, mobilata si utilata modern, centrala proprie, aragaz, frigider, masina de spalat, aer conditionat, libera, **300 €;** ☎0724.271.760

268. **Sector 4, Sergent Major Samoila Dumitru, 38 mp, mobilat, utilat, inchiriez garsoniera, 1999, parter, langa Piata Berceni, neg., 1.000 L; ☎0745.888.363**

269. **Sector 5, 17 mp, mobilat, gars., et. 3/4, 550 L; ☎0740.191.708**

270. **Sector** 5, 6, 3, 4, dec., mobilat, utilat, ma intereseaza o garsoniera pentru inchiriat pe termen lung pentru doua persoane, oferim 1+1 (direct proprietari). Pentru oferte contactati-ma la nr. tel. ☎0766.444.676

271. **Sisesti,** dec., 32 mp, mobilat, utilat, inchiriez garsoniera - dec.a - modernacontorizare separata. An constructie 2012 - priveliste superb. Primul chirias, libera dupa 15.05.2018 **370 €;** ☎0733.800.369 nyk.alina@yahoo.com

272. **Soseaua** Fundeni, spitalul Fundeni, dec., 40 mp, mobilat, utilat, inchiriez garsoniera in vila noua 2017 cu balcon, totul nou, tv, frigider, masina de spalat 7kg, mobiler modern nou. Centrala termica proprie, apometru, masa de calcat, aragaz. Se incheie contract, **250 €;** ☎0723.669.428

273. **Spitalul** Sf. Pantelimon, mobilat, utilat, particular inchiriez gars. in zona, pe termen lung. Doresc seriozitate; ☎0770.344.783/ 0722.278.264

274. **Splaiul** Unirii 160, sect. 4, cf. 1, et. 2/4, gresie, faianta, parchet, renovata, termen lung, centrala termica, langa metrou Timpuri Noi, garantie 250+ **250 €;** ☎07448822207/ 021.653.64.14

275. **Splaiul** Unirii, dec., 50 mp, mobilat, utilat, metrou Timpuri Noi, garsoniera situata la 10 minute de metrou, mobilata si utilata complet Ikea, renovata nou, etaj 2, zona facultatilor. **250 €;** ☎0762.656.686/ 0748.908.724

276. **Stefan** cel Mare, Spital Colentina, dec., 37 mp, mobilat, utilat, etaj 3, bloc mixt, zona civilizata, mobilata si utilata nou, priumul chirias, termen lung, acces rapid transport, avans 1+1, Contract ANAF inclus, vecinatati: Floreasca, Dorobanti, Obor, Mosilor, Aviatiei **320 €;** ☎0758.074.444/ 021.210.76.00 valigeorgescu88@gmail.com

277. **Stefan** cel Mare, Vasile Lascar, semidec., 20 mp, mobilat, utilat, pensiune constructie 2006, inchiriaza camere mobilate cu baie proprie, tv, aer conditionat, internet, gresie, faianta, wi-fi, terasa, parcare, supraveghere video, aproape Ratb, metrou, **175 €;** ☎0758.600.275

278. **SUDULUI** PIATA 10 min. metrou, Obregia, semidec., 42 mp, mobilat, utilat, cf. 1, demisol, renovata, g, f, p, t, usa metalica, usi int noi, ins sanit. + el. noi, complet modern, centrala proprie, tv, intretinere redusa, acces metrou, RATB, piata, parc, cent com, libera, 1+1, **199 €;** ☎0720.371.218 roxana.bubureanu@gmail.com

279. **Sura** Mare, dec., 42 mp, mobilat, utilat, apropiere metrou Eroii Revolutiei, City Mall, mobilata complet, masina spalat, aer conditionat, termopan, loc de parcare, contract Anaf, **250 €;** ☎0724.278.376

280. **Tei,** Pipera, Floreasca, dec., 42 mp, mobilat, utilat, proprietar, inchiriez garsoniera Tei 8/10 dec., 42 mp, bloc 1987, renovat utilat si mobilat complet. Ac aragaz masina spalat frigider termopan. Aproape de zona office Pipera. Pret negociabil, **280 €;** ☎0728.647.030

281. **Teiul** Doamnei, semidec., 36 mp, mobilat, utilat, Sectia 7 politie garsoniera cf I sdec 36 mp etaj intermediar mobilata si utilata complet libera vizite urgent merita ocazie, **193 €;** ☎0728.879.798/ 0721.221.940

282. **Theodor** Pallady - Palladium Residence, dec., 30 mp, mobilat, utilat, garsoniera moderna, **250 €;** ☎0724.996.460/ 0737.164.576 anghel5cosmin@gmail.com

283. **Timpuri** Noi 2 min metrou facultati 44 mp, dec., 44 mp, mobilat, utilat, dec., et 6/8, 44 mp, mobilat si utilat complet, gresie, faianta, parchet, termopan, um, frigider, aragaz masina de spalat, tv, ac, vec: facultati Titu Maiorescu Dimitrie Cantemir, Tineretului, Vacaresti, **280 €;** ☎0724.138.549 razvan@complexmobiliare.ro

284. **Timpuri** Noi, facultatea Titu Maiorescu, dec., 39 mp, mobilat, utilat, inchiriez garsoniera vav Facultati, recent renovata, totul nou sclipeste, prima inchiriere, vedere bulevard, termopan, dressing generos, canapea extensibila, aer conditionat, 5 minute de metrou. **299 €;** ☎0787.859.952

285. **Timpuri** Noi, sector 4, dec., 40 mp, mobilat, utilat, particular inchiriez garsoniera dec.a conf.1 zona Timpuri Noi, vis-a vis de Universitatea Dimitrie Cantemir. ☎0722.404.821 anca_anghel71@yahoo.com

286. **Timpuri** Noi, Viorele, metrou, inchiriere garsoniera dec., 40 mp, mobilat, utilat, **300 €;** ☎0720.451.235 cosmin.olinici@galaxyimob.ro

287. **Tineretului** dec., 40 mp, mobilat partial, utilat, B-dul Gheorghe Sincai, langa statia de metrou Timpuri Noi si la cateva minute distanta fata de Parcul Tineretului, garsoniera spatioasa, (ne)mobilata, centrala proprie pe gaz.Ideala birou/locuinta. **320 €;** ☎0744.652.155 gabriel.bozian@abbunited.ro

288. **Tineretului** 2 minute de metrou, dec., 45 mp, mobilat, utilat, inchiriere garsoniera, mobilat utilat nou, loc de parcare, centrala proprie, totul nou, 2 minute de metrou, etaj 2, Timpuri Noi, Cantemir, Unirii, Victoriei, **310 €;** ☎0767.188.180

289. **Tineretului,** Visana, dec., mobilat, utilat, gars. 1/8, renovata, libera 1 iunie, **230 €;** ☎0763.070.130/ 0747.953.488

290. **Titan** semidec., 32 mp, nemobilat, neutilat, Grigorescu, garsoniera amenajata nou, libera, spa?ioas?, situata la 10 minute se metrou Grigorescu sau piata Trapezului, etaj 6, bloc cu 4 lifturi, izolat termic. **200 €;** ☎0762.656.686/ 0748.908.724

291. **Titan** semidec., 29 mp, mobilat, utilat, Titan, metrou, particular, inchiriez garsoniera, (aragaz, frigider, cuptor microunde, tv, aer conditionat), 1 min. statie metrou Titan, autobuz, troleibuz, parc IOR, banci, supermarket, **250 €;** ☎0722.201.802

292. **Titan** metrou Nicolae Teclu, dec., 35 mp, mobilat, utilat, bloc nou garsoniera lux, constructie 2017, renovata modern tineresc centrala termica, utilata baia si bucataria, balcon pe toata suprafata, totul nou, apropiere de metrou Nicolae Teclu, **250 €;** ☎0743.274.565/ 0756.116.070

293. **Titan** Rasarit de Soare, inchiriat garsoniera semidec., 41 mp, mobilat, utilat, garsoniera mobilata si utilata premium, in ansamblul residential Rasarit de Soare la etajul 2/10. Prop dispune de balcon, dressing si o bucatarie spatioasa. Utilitati contorizate individual. Libera. **280 €;** ☎0746.666.094 vlad@vladtrimbitasu.ro

294. **Titan,** dec., 26 mp, mobilat, utilat, 2 minute de metrou Nicolae Grigorescu, chiar pe Pallady, statia Dumbrava Noua, libera, intrare din bulevard, utilata, mobilata, renovata, etaj 5 din 10, bloc reabiltat termic, usor negociabil. **260 €;** ☎0730.006.495/ 0727.706.366

295. **Titan,** semidec., 35 mp, mobilat, utilat partial, barajul Bicaz, 10/10, cf. 1, semidec., mobilata modest, utilata, bloc reabilitat, libera, pretabil muncitori, sunati acum **170 €;** ☎0762.675.903

296. **Titan,** semidec., 32 mp, nemobilat, utilat, Grigorescu, garsoniera nemobilata, utilata complet amenajata lux, libera, spatioasa, etaj 5, bloc cu 4 lifturi, situata la 10 minute de metrou si piata Grigorescu sau Trapezului **200 €;** ☎0762.656.686/ 0748.908.724

297. **Titan,** dec., mobilat, utilat, Lotrioara, etajul parte, mobilata si utilat, curata, apropiere parc si metrou, **1.200 L;** ☎0788.100.999

298. **Titan,** semidec., 32 mp, mobilat, utilat, metrou, piata Minis, etaj 9 din 10, mobilata si utilata, renovata, 2 lifturi, aer conditionat, canapea schimbata. **250 €;** ☎0745.664.665

299. **Titan,** 32 mp, mobilat, utilat, Policlinica bloc reabilitat, etaj 3/10, mobilat si utilat, necesita igenizare, libera, contract anf, se scade din chirie orice reparatie, mobila Ikea, **200 €;** ☎0721.999.550/ 0760.488.840

300. **Titan,** 1 Decembrie 1918, semidec., 20 mp, mobilat, utilat, stradal, cf 2, 2 min Ratb, 7 min metrou 1 Decembrie 1918, 2 min piata, 3 min Auchan, et. 7/10, gresie, faianta, termopan, usa metalica, mobilata si utilata complet, bloc reabilitat termic, avans 1+1, **180 €;** ☎0742.046.989 elenaiordan1973@yahoo.com

301. **Titan,** 1 Decembrie, dec., 30 mp, mobilat, utilat, fara comision, fara agentie, masina spalat, demisol, la pretul de, **220 €;** ☎0763.159.495

302. **Titan,** Auchan, dec., 35 mp, mobilat, utilat, Titan, Auchan, gars cf 1 dec.a, mobilata complet, parter/4, tv, masina spalat. Gresie, libera. **800 L;** ☎0766.532.117/ 0722.542.692

303. **Titan,** Codrii Neamtului, dec., 30 mp, mobilat, utilat, fara comision, fara agentie, masina spalat, demisol, la pretul de, **1.000 L;** ☎0765.011.037

304. **Titan,** contract anaf inclus, langa parc semidec., 32 mp, mobilat, utilat, Garsoniera mobilata si utilata complet, la p/4, fara balcon, cu uscatorie, cu imbunatatiri, g, f, p, t, usa metalica, masina de spalat, arahaz, frigider, tv, rulouri la geam, 5 min distanta metrou, **250 €;** ☎0725.414.290 madalinachirica@hotmail.com

305. **Titan,** Grigorescu, Piata Salajan metrou, semidec., 35 mp, mobilat, utilat, garsoniera mobilata si utilata complet, bloc reabilitat termic, vedere fata, vis a vis metrou, piata, parc, loc parcare, boxa, vec. Dristor, Camil Ressu, etaj 7/10 **290 €;** ☎0746.097.005 emilian@bostenaru.ro

306. **Titan,** metrou, 34 mp, mobilat, utilat, inchiriez garsoniera, apropiere parc i. O. R, mega-image, zona verde, mobilata utilata complet, mobilier nou, cu imb., renovata recent, bloc izolat-termic, costuri mici, libera. **950 L;** ☎0749.663.552

307. **Titan,** Minis, semidec., 32 mp, mobilat, utilat, apropiere metrou, confort 1, bloc stradal, parter/9, proaspat zugravita, clasica, dispune de balcon inchis, apometre, cablu tv+ internet. Libera, disponibila imediat. **180 €;** ☎0720.425.031/ 0760.521.671

308. **Titan,** Minis, Lucretiu Patrascanu, semidec., 32 mp, mobilat, utilat, 3 minute de metrou Costin Georgian, stradal, confort 1, etaj 6/9,deosebita, proaspat renovata, totul nou, dressing, tv LCD, geam la baie, finisaje superioare,internet. Prima inchiriere, **250 €;** ☎0720.425.031/ 0760.521.671

309. **Titan,** Nicolae Grigorescu, strada Ilioara, semidec., 40 mp, mobilat, utilat, garsoniera, un balcon, etaj 4/6, imobil 2010, **300 €;** ☎0731.301.900 cristian.grigore@reian.ro

310. **Titan,** Postavarul, semidec., 25 mp, mobilat, utilat, 2 minute de Ratb, parter/10, mobilata si utilata complet, centrala proprie, g, f, t, um, contorizare individuala, internet. Acces facil la metrou, la 5 minute de Auchan, Penny, Carrefour Market. **170 €;** ☎0720.425.031/ 0760.521.671

311. **Titan,** Potcoava proprietar, dec., 35 mp, mobilat, utilat, proprietar inchiriez gars. dec. in bloc mixt et.10/10 renovata 2017 mobilier Ikea, utilata, ac, masina spalat, frigider. Pozitionare excelenta apropape parc IOR acces rapid RATB si Metrou Titan, **280 €;** ☎0742.055.503

312. **Turda,** Puls, dec., mobilat, 4/10, bloc mixt, renovata, modern, **1.300 L;** ☎0723.627.531

313. **Unirii** Splai, Vitan, Rin Grand Hotel confort parc dec., 45 mp, mobilat, utilat, renovata, dec.a, bloc mixt, centrala, pat matrimonial, ac, lcd, gresie, faianta, parchet, termopan, masina spalat, aragaz, frigider, hota, aspirator, microunde, loc paracare, abonament cablu inclus, piscina. **350 €;** ☎0744.516.515

314. **Unirii,** mobilat, utilat, inchiriez garsoniera cf. 2, **190 €;** ☎0723.371.275

315. **Unirii,** 11 Iunie, inchiriere garsoniera semidec., 18 mp, mobilat, utilat, **200 €;** ☎0720.451.235 cosmin.olinici@galaxyimob.ro

316. **Unirii,** 2 minute de metrou, dec., 45 mp, mobilat, utilat, Inchiriere garsoniera mobilat utilat nou, loc de parcare, centrala proprie, totul nou, 2 minute de metrou, etaj 2, Universitate, Decebal, Alba Iulia, Vitan, Nerva Traian, Calea Calarasi, **330 €;** ☎0767.188.180

317. **Unirii,** Camera de Comert semidec., 32 mp, mobilat, utilat, 32 mp, 5 min metrou Unirii, et. 1, complet mobilat si utilata modern.Imobilul este luminos, curat si bine pozitionat. Loc de parcare.Vecinatati:Unirii, Tineretului, Marasesti, Camera de Comert **320 €;** ☎0752.289.029/ 0752.289.028 office@espaco.ro

318. **Unirii,** Camera de Comert, dec., 42 mp, mobilat, utilat, strada Dimitrie Anghel, garsoniera mobilata utilata, bloc reabilitat, **350 €;** ☎0773.910.634

319. **Unirii,** Cantemir, dec., 32 mp, mobilat, utilat, langa Parcul Carol, Metrou si Parcul Tineretului, situata la etajul 1/5, intr-un bloc nou cu centrala termica construit in anul 2012, mobilata si utilata lux **320 €;** ☎0785.225.855 madalinmarvis@yahoo.com

320. **Unirii,** Mircea Voda, Camera de Comert, dec., 42 mp, mobilat, utilat, 5/8, cf. 1, gresie, faianta, termopan, parchet, aer conditionat, usa metalica, geam la baie, termen lung, bloc 1992 garsoniere, +garantie, **230 €;** ☎0723.378.858

321. **Unirii,** Mircea Voda, particular, dec., 45 mp, mobilat, utilat, proprietar inchiriez gars Mircea Voda stradal, et. 1, bl mixt, renovata, utilata, mobilata, totul nou, lux, g, f, p, termopan, AC, balcon inchis, 350 euro, 1 chirie +1 garantie, exclus regim hotelier; **350 €;** ☎0722.568.179 adriana.fedorca@gmail.com

322. **Unirii,** Nerva Traian, 40 mp, mobilat, garsoniera, an 2000, toate utilitatile, renovata proaspat, direct proprietar, **350 €;** ☎0733.193.565

323. **Unirii,** Nerva Traian, mall Vitan, M. Timpuri Noi, dec., 52 mp, mobilat, utilat, ultra lux, superb, mobilat, totul nou, renovat 2018, 46 mp + terasa 6 mp, foarte mare si luminos, Mobexpert, Ikea, dressing imens, baterii Grohe, canapea extensibila, electrocasnice noi, bloc nou 2002 **390 €;** ☎0785.678.058 octavian.dinescu@gmail.com

324. **Unirii,** Nerva Traian, metrou Timpuri Noi, dec., 42 mp, mobilat, utilat, garsoniera cf. 1 sporit, et. 5, bloc mixt si reabilitat, renovata, mobilata si utilata modern, plata lunar si o luna garantie, acces Unirii, Timpuri Noi, Tineretului, Vitan, **275 €;** ☎0724.302.336

325. **Unirii,** Parcul Tineretului, 4 min. de metrou, semidec., 32 mp, mobilat, utilat, direct proprietar, disponibil imediat, chirie garsoniera bloc nou, 2016 , luxoasa, complet mobilata si utilata, AC, vedere panoramica oras. **420 €;** ☎0799.199.423 office@davinciresidence.ro

326. **Unirii,** Parcul Tineretului, 4 min. de metrou, semidec., 36 mp, mobilat, utilat, direct proprietar, disponibil imediat, chirie garsoniera bloc nou, 2016, luxoasa, complet mobilata si utilata, AC, vedere panoramica oras. **420 €;** ☎0799.199.423 office@davinciresidence.ro

327. **Unirii,** Parcul Tineretului, 4 min. de metrou, 36 mp, mobilat, utilat, direct proprietar, disponibil imediat, chirie garsoniera bloc nou, 2016, luxoasa, complet mobilata si utilata, AC, vedere panoramica oras. **420 €;** ☎0799.199.423 office@davinciresidence.ro

328. **Unirii,** rond Alba iulia, dec., 45 mp, mobilat, utilat, garsoniera conf 1 dec.a, mobilata modern, etaj 3/4, gresie, faianta, parchet, termopan, masina de spalat, frigider, aragaz, aer conditionat. **300 €;** ☎0761.532.117/ 0722.542.692 lacramioara_munteanu@yahoo.com

329. **Unirii,** Tribunal, Mircea Voda, Cam. de Comert, dec., 42 mp, mobilat, utilat, stradal, 3/9, cf 1 sporit, dec, 42 mp, bloc mixt, renovata, mobilata modern, utilata, g, f, p, t, um, aer conditionat, usi interioare si instalatii noi, libera, contract Anaf, avans 1 luna+1 luna garantie, negociabil. **300 €;** ☎0724.336.834

330. **Unirii,** Vitan, Rin Grand Hotel, Confort Park dec., 45 mp, mobilat, utilat, renovata recent, mobilata/utilata modern, centrala proprie, gresie, faianta, parchet, termopan, usa metal, AC, LCD, 45 mp, et 8/11, canapea extensibila, dressing, balcon, costuri mici, internet, cablu, loc parcare, **299 €;** ☎0744.516.515

331. **Universitate** semidec., mobilat, utilat, garsoniera, etaj 7/10, vedere fata, mobilata modern. ☎0723.619.619/ 0723.632.003

332. **Universitate** dec., 30 mp, mobilat partial, utilat partial, Universitate, garsoniera, parter inalt, vedere stradala, 2 minute de metrou universitate, pretabil pentru birouri. Libera, **275 €;** ☎0747.821.353

333. **Universitate,** mobilat, camera 6 mp, curata, cu tv color si net, intrare separata, cu baie cu dus, numai unei singure persoane. **500 L;** ☎0722.835.453

334. **Universitate,** semidec., 35 mp, mobilat, utilat, et. 6/11, mobilata si utilata complet, gresie, faianta, parchet, balcon inchis geam termopan, usa metalica; **280 €;** ☎0731.144.158

335. **Universitate,** Magheru, semidec., 30 mp, mobilat, utilat, garsoniera, 3 min. metrou, 3/8, mobilata, utilata complet, pat dublu, frigider, aragaz, masina de spalat rufe, AC, acces facil Unirii, Romana, Bratianu, Cismigiu, Armeneasca, Izvor, **260 €;** ☎0763.656.867 albu_ovidiu_mihai@yahoo.com

336. **Universitate,** piata Kogalniceanu, dec., 30 mp, mobilat, utilat, garsoniera Kogalniceanu Universitate, Izvor metrou renovata, canapea extensibila noua (nu cea din poza) termopan, gresie, faianta, aer conditionat frigider, aragaz. Bloc stradal fara risc seismic. 1+1 luna **250 €;** ☎0727.239.100 brokerdesucces@gmail.com

337. **Universitate,** Spitalul Coltea, dec., 28 mp, mobilat, utilat, zona linistita, intretinere mica aproximativ 40 Ron. Proaspat renovata, centrala noua proprie Ferroli, gresie, faianta, tv, plita electrica, frigider, aer cond. nu platesc comision agentie, **280 €;** ☎0724.776.633 ccrize@yahoo.com

338. **Veteranilor,** 35 mp, mobilat, utilat, direct proprietar, etaj1, complet mobilata, utilata pt mutare, gresie, faianta,parchet laminat, termopan Rehau, TV LED, super curata, prima chirie dupa renovare, vedere spate, liniste, verdeata, 2 min metrou, piata **230 €;** ☎0744.537.519

339. **Veteranilor,** Militari, semidec., 31 mp, mobilat, utilat, particular inchiriez garsoniera complet utilata, mobilata, renovata. Este situata la et. 9/9 la 5 minute de metrou si mijloace de transport. Este complet echipata si mobilata, **1.100 L;** ☎0722.683.538/ 0744.301.020 adinacosette@yahoo.com

340. **Victoriei** calea, semidec., 35 mp, mobilat, utilat, vizavi Hotel Radisson, 6/7, nou renovat, mobilat si utilat lux, la cheie, ultra modern, centrala, 1 ac, vedere panoramica, proprietar, **350 €;** ☎0721.813.004/ 0775.259.476

341. **Victoriei,** Piata Victoriei, Nicolae Titulescu dec., 35 mp, mobilat, utilat, dec.a, renovata recent, bloc reabilitat, etaj 10/11, mobilata modern, utilata complet, parchet, termopan, aer cond., tv, balcon, vedere panoramica sper liniste, scara impecabila, libera, **300 €;** ☎0762.570.107

342. **Virtutii,** proprietar, gars. dotata modern, termen lung; ☎0768.883.094

343. **Vitan** Barzesti Rin Grand Hotel, semidec., 40 mp, mobilat, utilat, garsoniera dubla 40 mp, mobilata si utilata complet, modern,1 gr sanitar, bucatarie deschisa, aragaz, frigider, LCD, masina de spalat, ac, centrala proprie, dresing, balcon, vec. Mihai bravu, Dristor, **250 €;** ☎0746.097.005 emilian@bostenaru.ro

344. **Vitan** Comfort Park, Rin Grand Hotel loc de parcare dec., 45 mp, mobilat, utilat, garsoniera in incinta Complexului Comfort Park, renovata integral, complet mobilata si utilata modern ac, centrala proprie, tv, electrocasnice incorporate, mains de spalat, loc de parcare, libera; **300 €;** ☎0723.781.284

345. **Vitan** Mall dec., 42 mp, mobilat, utilat, Garsoniera, et. 7/8, gresie, faianta, termopan, **290 €;** ☎0766.441.826 alinaburtan@yahoo.com

346. **Vitan** Mall, dec., 43 mp, mobilat, utilat, dec.a, libera,etaj 2/8, renovata, mobilata si utilata complet, toate imbunatatirile, balcon, bloc anvelopat, 1+1. Vecinatati: Alba Iulia, Dristor, Nerva Traian, Octavian Goga, Unirii. OIA 117820 **290 €;** ☎0731.324.660 office@catalog-rezidential.ro

347. **Vitan** Mall, 42 mp, mobilat, utilat, direct proprietar, inchiriez garsoniera confort I sporit dec.a, mobilata, utilata, situata in zona centrala langa Mall Vitan, **215 €;** ☎0726.800.278

348. **Vitan** Mall, dec., 42 mp, mobilat, utilat, garsoniera bloc 1987, 5 min. Vitan Mall, 8 min. metrou Mihai Bravu, mobilata modern, camera biblioteca si canapea coltar, bucataria completa, masina de spalat. Chirie 1+1. Agentie **220 €;** ☎0740.490.236

349. **Vitan mall, Brailita, 5 min metrou, dec., mobilat partial, utilat, renovata nou, se poate mobila, la cerere, cu pat de mijloc, sifonier mare, totul de la Mobexpert, culoare cires. Vecinatati: Decebal, Unirii, Timpuri Noi, Tineretului, Dristor, Muncii. 5 min metrou. Libera. 260 €; ☎0771.542.321/ 0728.054.245 davidescu.aurelian@gmail.com**

350. **Vitan mall, Burebista, garsoniera ultramoderna semidec., 42 mp, mobilat, utilat, bloc reabilitat, open space, 5/8, 42 mp, renovata recent, finisaje moderne: gresie, faianta, parchet, termopan, usa metalica, utilata: cuptor, plita, hota, frigider, masina de spalat, LCD. AC, dressing mare, libera. ☎0743.272.303/ 031.420.69.37 office@confortcasaimobiliare.ro**

351. **Vitan** Mall, metrou Mihai Bravu, 5/8 dec., 42 mp, mobilat, utilat, renovata, gresie, faianta, parchet, termopan, ac, mobilata/ utilata modern, pat matrimonial, canapea, electrocasnice incorporate noi, dressing mare, masina spalat, apropiere Nerva Traian, Alba Iulia, **249 €;** ☎0744.516.515/ 0755.075.900 inchirieri@apartamentesectorul3.ro

352. **Vitan** Mall, Mihai Bravu, metrou Dristor dec., 44 mp, mobilat, utilat, dec.a, et 4/4, 44 mp, gresie, faianta, parchet, termopan, usa metal, ac, tv, canapea extensibila, mobilata/utilata complet, dressing, electrocasnice incorporate, costuri mici, merita, **230 €;** ☎0744.516.515

353. **Vitan** mall, Nerva Traian, metrou Timpuri Noi, dec., 42 mp, mobilat, utilat, finisaje superioare, gresie, faianta, parchet, termopan, ac, mobilata/utilata modern, pat matrimonial, canapea, dressing imens, aragaz, frigider, masina de spalat, tv, cablu tv, internet, geam baie, balcon inchis, **280 €;** ☎0766.087.296

354. **Vitan, semidec., 20 mp, mobilat, utilat, Auchan, stradal, libera, etaj 2, proprietar, bloc nou, loc parcare, poze reale, libera, termen lung, 220 €; ☎0725.932.535**

355. **Vitan,** dec., 40 mp, mobilat, utilat, calea Vitan, stradal, etaj 2, lux tot strictul necesar inchiriere pe termen lung, ☎0773.886.826/ 0744.372.439 nistor_house@yahoo.com

356. **VITAN,** dec., 42 mp, mobilat, utilat, la 5 minute de Mall si 7 minute de metrou Mihai Bravu, strada Banu Udrea, confort 1, etaj 8, imbunatatiri, masina de spalat, internet, libera, **200 €;** ☎0733.044.670 unoimobiliare@yahoo.com

357. **Vitan,** dec., 42 mp, mobilat, utilat, mall, str Brailita, cf 1 sporit, la prima inchiriere, totul nou, modern, de calitate. **300 €;** ☎021.253.01.13/ 0745.087.966 office_treibrazi@yahoo.com

358. **Vitan,** Auchan, semidec., 25 mp, mobilat, utilat, Vitan, Auchan, garsoniera mobilata si utilata complet, intrare stradala, vedere stradala, et 1, proprietar, **220 €;** ☎0725.932.535

359. **Vitan,** Dristor, Piata Bobocica, dec., mobilat, utilat, acces metrou Dristor 10 minute, et 3/4 bloc mixt reabilitat, renovata complet, mobila noua, aragaz, frigider, masina de spalat, televizor, aer conditionat, usi noi de interior, libera **250 €;** ☎0722.555.660 advaimb@yahoo.com

360. **Vitan,** Moruzzi, 1000 lei, ocazie, dec., 42 mp, mobilat partial, utilat, parter/4 mobilata partial, bucatarie utilata. Este foarte spatioasasi curata. Are bucatarie utilata. Este chiar vis a vis de Mall. Sunati acum, merita vazuta; **1.000 L;** ☎0770.805.447 agentie2@mauwis.ro

361. **Zona** Dristor, Bobocica, mobilat, utilat, gars. cf. 2, chirie + 700 lei garantie, **700 L;** ☎0785.951.508

Imobiliare închirieri 2 CAMERE

Noi nu luăm haina de pe dvs. !

Anunţul dvs. în 24 ORE (fără taxă de urgenţă)

Sedii ANUNTUL TELEFONIC
- Bd. Carol I nr. 35
- Bd. Magheru nr. 34-38 (staţia Metrou Romană)
- Şos. Colentina nr. 2D (staţia RATB Ziduri Moşi)
- Bd. Carol nr. 66 (intersecţia Calea Moşilor)

ORAR: L-V 8-20; S 9-14

Apartamente 2 camere

1. **1 Decembrie** 1918, inchiriez ap. 2 camere parter, renovat, pe termen lung; ☎0722.442.834

2. **1 Decembrie** 2 minute de metrou, dec., 62 mp, mobilat, utilat, inchiriere apartament 2 camere dec., mobilat utilat nou, loc de parcare, centrala proprie, totul nou, 2 minute de metrou, etaj 2, Th Pallady, Dristor, Nicolae Grigorescu, Titan, **300 €;** ☎0767.188.180

3. **1 Mai** zona, 30 mp, inchiriez doua camere + hol, gr. sanitar, pentru birouri, la curte; ☎0728.269.209/ 0736.351.720

4. **1 Mai,** Grivita, 55 mp, mobilat, utilat, 1/7, multiple imb., bloc reabilitat termic, la 200 m de metrou, **300 €;** ☎0721.468.371

5. **1 Mai,** Ion Mihalache, dec., 55 mp, mobilat, utilat, vedere spate, dec., etaj 3/10, 55 mp, pret 350 E, g, f, p, t, um, ac, renovat recent, mobilat modern, utilat complet, parcare, in apropiere mijloacelor de transport. **350 €;** ☎0738.626.996

6. **1 Mai,** metrou, 50 mp, mobilat, utilat, renovat recent, finisaje de calutate, mobilat si utilat modern, aer conditionat masina de spalat, tv . Vecinatati: Grivita, Ion Mihalache, Turda Piata Presei, Kiseleff, Piata Victorie. OIA 118761 **350 €;** ☎0737.504.517 office@catalog-rezidential.ro

7. **1 Mai,** Turda, dec., mobilat, utilat, inchiriez apartament 2 camere, 1 Mai, Turda, stradal, dec., etaj 6/10, renovat complet, utilat modern, toate imbunatatirile, (A.C, internet etc.) propritar, 450 e + garantie. **450 €;** ☎0745.012.530 grecu_28@yahoo.com

8. **13 Septembire,** vis-a-vis Marriott, Unirii 10 min, dec., 70 mp, mobilat, utilat, C.anaf, Marriott, contract Anaf, stradal Calea 13 Septembrie, vedere fata, vis-a-vis Marriott, complet renovat, prima inchiriere dupa renovare, mobilat/utilat modern, toate imbunatatirile, acces rapid centru, **590 €;** ☎0737.481.773 euro.c.imobiliare@gmail.com

9. **13 Septembrie,** Drumul Sarii, dec., 57 mp, et. 2/8, renovat, complet mobilat si utilat, **450 €;** ☎0752.413.105

10. **13 Septembrie,** Drumul Sarii, loc parcare ADP dec., 62 mp, mobilat, utilat, particular, ofer apartament in bloc reabilitat termic, parchet, gresie, faianta, 2 aparate de aer conditionat, termopan, usa metalica, rulouri electrice mobilat si utilat, cu loc parcare (ADP), **380 €;** ☎0720.630.868 danielbg12@yahoo.com

11. **13 Septembrie,** Marriott, semidec., 55 mp, mobilat, utilat, 13 Septembrie-Marriott- inchiriez apartament 2 camere, semi-dec., etaj 1/6, 55 mp, c-tie 2008, complet mobilat si utilat modern, renovat nou, gresie, faianta, termopan, aer conditionat, pret, **450 €;** ☎0725.073.075 valentinacalitoiu.imob@gmail.com

12. **13 Septembrie,** Marriott, semidec., 55 mp, mobilat, utilat, apartament 2 camere, prima inchiriere, Marriott, etajul 2 din 8, cu lift, balcon inchis, mobilier nou, aragaz, frigider, hota, aer conditionat, vana cu hidromasaj, repartitoare, **480 €;** ☎0752.098.900 andreea.palimariu@galaxyimob.ro

13. **13 Septembrie,** Marriott, Panduri, C. ANAF dec., 60 mp, mobilat, utilat, dec., cf. 1, 60 mp, mobilat, utilat complet, modern, lux, complet renovat, spatios, bucatarie open space cu holul, totul nou, locuit doar 6 luni, liber, zona linistita, apropriere RATB, Marriott, Izvor, agentie **415 €;** ☎0737.481.773 euro.c.imobiliare@gmail.com

14. **13 Septembrie,** Monitorul Oficial, dec., 62 mp, mobilat, utilat, inchiriere apartament 2 camere dec., mobilat utilat nou, loc de parcare, centrala proprie, totul nou, etaj 2; Unirii; Universitate; Tineretului; Eroii Revolutiei **350 €;** ☎0767.188.180

15. **13 Septembrie,** Panduri, Marriott, semidec., 70 mp, mobilat, utilat, Panduri, Monitorul Oficial, open space, et. 7/8, mobilat/ utilat complet, toate imbunatatirile de calitate, renovat, prima inchiriere dupa renovare, totul nou, Liber, acces rapid centru, Ratb, metrou, contract Anaf, **530 €;** ☎0737.481.773 euro.c.imobiliare@gmail.com

16. **13 Septembrie,** Prosper, mobilat, utilat, ap. 2 cam., parter, zona linistita, **330 €;** ☎0726.439.865

17. **13 Septembrie,** Prosper, 60 mp, mobilat, utilat, dec., etaj 3, constructie 1996, complet mobilat si utilat, pret negociabil; **350 €;** ☎0769.272.638

18. **13 Septembrie,** Sebastian, dec., 60 mp, mobilat, utilat, inchiriere apartament 2 camere dec., mobilat utilat nou, loc de parcare, centrala proprie, totul nou, etaj 2, Rahova, Drumul Sarii, Drumul Taberei, Ghencea, Unirii **300 €;** ☎0767.188.180

19. **Aeroport** Baneasa, semidec., mobilat, utilat, 2 camere, 1/4, **1.000 L;** ☎0763.070.130/ 0747.953.488

20. **Alba** Iulia dec., 72 mp, mobilat, utilat, etaj 2/8 vedere mixta, mobilat si uilat lux 2017, loc parcare, 2 AC, prima inchiriere, totul nou, **500 €;** ☎0738.626.996

21. **Alba** Iulia - Unirii bloc nou 2009, 55 mp, mobilat, utilat, rezidential, mobilat ultramodern, lux, utilat complet, aer conditionat, masina spalat vase/rufe, 2 lcd, dressing-uri spatioase, foarte curat, vecinatati: Decebal, Burebista, Bd. Unirii. Poze reale, **500 €;** ☎0728.736.846

22. **Alba** Iulia inchiriere apartament 2 camere dec., 60 mp, mobilat, utilat, va propun spre inchiriere un ap. de 2 camere conf. I. dec. etaj 1/8, anul 1994, renovat recent, toate imb. mobilat modern, utilat complet, lux, 1 luna chirie + 1 luna garantie. **450 €;** ☎0732.940.972 florikiss57@yahoo.com

23. **Alba** Iulia, Decebal, Gallo Nero, Totul nou,modern, dec., 65 mp, mobilat, utilat, privatehouse.ro va propune spre inchiriere un apartament, in zona Decebal. Inchiriere apartament 2 camere Decebal, strada Voronet, in spatele restaurantului Gallo Nero, la 5 min de metrou Muncii. **550 €;** ☎0760.101.098 claudiu@privatehouse.ro

LA 4 APARIŢII PLĂTITE A 5-A ESTE GRATUITĂ

Imobiliare închirieri 2 CAMERE

24. **Alba** Iulia, Decebal, Stella Residence, totul nou, dec., 100 mp, mobilat, utilat, privatehouse.ro va propune spre inchiriere un apartament, in zona Decebal.Inchiriere apartament 2 camere Alba Iulia - Decebal, strada Invingatorilor, complex Stella Residence, la 5-7 min de metrou **650 €;** ☎0760.101.098 claudiu@privatehouse.ro

25. **Alexandru Obregia, Cultural, 52 mp, mobilat, utilat, Piata Straduintei, 3/10, balcon, renovat complet, amenajat, 270 €; ☎0766.394.771**

26. **Amzei,** ap. circular, renovat si mobilat la un nivel inalt, totul nou, bloc solid, **600 €;** ☎0744.650.350

27. **Amzei,** Romana, mobilat, utilat, 2 cam., semidec., etaj 1/7, mobilat utilat fara risc seismic, disc., **400 €;** ☎0727.145.882

28. **Aparatorii** Patriei, semidec., 53 mp, mobilat partial, utilat partial, inchiriez apartament cu loc de parcare in subteran, str. Cap. Constantin Vasilescu, etaj. 1, sector 4, zona Aparatorii Patriei. **370 €;** ☎0724.219.959 anyandreea@yahoo.com

29. **Apartamet** 2 camere, et. 4/8, vedere stradala, super mobilat nou, gresie, faianta, usa metalica, masina de spalat, frigider, aragaz, aer conditionat, disc., **400 €;** ☎0769.509.772

30. **Arcul** de Triumf, 52 mp, mobilat, utilat, mobilat si utilat, parter/7, aproiere Arcul de Triumf, Herastrau; **375 €;** ☎0731.144.158

31. **Aviatiei** dec., 63 mp, mobilat, utilat, Aviatiei, Burileanu, 2 camere, etaj 4/4, 63 mp utili, mobilat, utilat, recent renovat. Bloc reabiltat si foarte ingrijit. 470 euro, cu contract inregistrat, **470 €;** ☎0723.281.542 catalin@keysoft.ro

32. **Aviatiei** 2 camere dec., 60 mp, mobilat, utilat, mobilat si utilat complet modern, finisaje moderne + ac, et 1/4, bloc reabilitat termic, parcare, parc, acces metrou, **450 €;** ☎0733.377.731 office.elithouse@gmail.com

33. **Aviatiei,** dec., mobilat, utilat, mobilat si utilat lux, pozitie extraordinara, apopiere metrou, parc Herastrau, etaj 1/4, se preteaza unei familii, 64 mp, modificat, mobilier pe comanda, liber. **430 €;** ☎0738.626.996

34. **Aviatiei,** dec., 57 mp, mobilat, utilat, proprietar, etaj 1/4, gresie, faianta, parchet, usa metalica, centrala termica, zona linistita, bloc reabilitat termic, 7 minute distanta de metrou, disponibil imediat, **375 €;** ☎0728.444.660/ 0730.512.003

35. **Aviatiei,** 3 minute de metrou dec., 62 mp, mobilat, utilat, Inchiriere apartament 2 camere dec., mobilat utilat nou, loc de parcare, centrala proprie, totul nou, 2 minute de metrou, etaj 1, Aurel Vlaicu, Floreasca, Dorobanti, Baneasa, Herastrau, **400 €;** ☎0767.188.180

36. **Aviatiei,** Burileanu, Promenada, dec., 63 mp, mobilat, utilat, apartamentul de 2 camere este situat la etajul 4/4 intrun bloc reabilitat de pe str. Stefan Burileanu din cartierul Aviatiei. Este complet mobilat si utilat, dec., renovat; **470 €;** ☎0769.088.452 florin.racu@gmail.com

37. **Aviatiei,** etaj 1, mobilat si utilat, dec., 54 mp, mobilat, utilat, iti propun pentru inchiriere un apartament luminos cu 2 camere in zona Aviatiei, la 5 minute de metrou, ☎0722.732.975 axadomenii@yahoo.com

38. **Aviatiei,** North Area Lake View, bloc 2010, semidec., 85 mp, mobilat, utilat, privatehouse.ro va propune spre inchiriere un apartament in zona Aviatiei. Inchiriere apartament 2 camere Herastrau - Aviatiei, strada Zagazului, Complex North Area Lake View, bloc 2010. **650 €;** ☎0741.773.257 simona@privatehouse.ro

39. **Aviatiei-Crystal** Palace, strada Stefan Burileanu dec., 63 mp, mobilat, utilat, Etaj 2/4, Apartament renovat complet 2018, Mobilat si Utilat nou, prima inchiriere, aer conditionat, 2 tv, electrocasnice noi, 2 dressinguri,abonament tv si internet activ, liber, disponibil imediat, **575 €;** ☎0723.325.257 contact@mihaelaanton.ro

40. **Aviatorilor,** Herastrau, dec., 75 mp, mobilat, utilat, dec., etaj 1/4, 75mp, 2 gr. sanitare, in apropierea Parcului Herastrau, zona linistita, constructie 2016, parcare, totul nou. **599 €;** ☎0738.626.996

41. **Baba** Novac chiar la intrare in parc, 55 mp, mobilat, utilat, Campia Libertatii, 2 camere semidec., gresie, faianta, parchet, vedere superba spre parc. **250 €;** ☎0732.135.470

42. **Baba** Novac, dec., 140 mp, mobilat, utilat, - Parc IOR, Bloc Belvedere, etaj 12/14, mobilat si utilat modern, renovat, bloc constructie 2007, vedere superba parc, lux, centrala proprie, gresie, faianta, parchet, termopan, apropiere Dristor, Decebal, Unirii, **800 €;** ☎0728.114.498

43. **Baba** Novac, Mihai Bravu, semidec., 54 mp, mobilat, utilat, p inalt/4, termopan, parchet stejar, contorizat, g, f, mobila clasica, utilat complet, balc inchis, intretinut f spatios. Chiria o luna +1 luna garantie. 5 min metrou Dristor si parc Titan, civilizat. Liber. **275 €;** ☎0766.661.912

44. **Baba** Novac, parc IOR, Campia Libertatii, 56 mp, mobilat, utilat, etaj 6/10, mobilat si utilat complet, spatios, renovat 2017, balcon inchis, bloc anvelopat, 1+1. Vecinatati: Piata Muncii, Decebal, Basarabia, Dristor, Park Lake. OIA 115960 **335 €;** ☎0731.324.660 office@catalog-rezidential.ro

45. **Baicului,** mobilat, utilat, inchiriez ap. 2 camere, **200 €;** ☎0731.682.698

46. **Baneasa** langa padure, DN1, Soseaua de Centura 70 mp, mobilat, utilat, vila noua, locatari civilizati, linistiti, loc parcare in curte, paza, tot confortul, foarte curat, 70mp, complet mobilat/utilat, imbunatatiri, et. 2/2, multa verdeata, curte cu flori si pomi **350 €;** ☎0767.480.826 diana13business@yahoo.com

47. **Baneasa,** semidec., 60 mp, mobilat, utilat, Complex Greenfield, renovat recent, mobilat modern, utilat complet, aer conditionat, centrala proprie, loc parcare, adiacent Aeroport Baneasa, Gradina Zoologica, Ambasada SUA, Academia de Politie. **350 €;** ☎021.319.78.04/ 0723.515.199 oli_daniel@yahoo.com

48. **Baneasa,** dec., 88 mp, mobilat, utilat, confort sporit (terasa 14 mp), bloc nou, 2018, 2 bai cu dusuri fiecare, bucatarie noua, integrata, electrocasnice complet, dressing la dormitor, centrala proprie, **570 €;** ☎0722.460.718

49. **Baneasa,** 2 camere, lux, dec., 62 mp, mobilat, utilat, inchiriere apartament 2 camere dec., mobilat utilat nou, loc de parcare, centrala proprie, totul nou, etaj 1, Herastrau, Aviatiei, Sisesti, Dorobanti **400 €;** ☎0767.188.180

50. **Baneasa,** Antena 1 semidec., 60 mp, mobilat partial, utilat, Baneasa - Antena 1 - Ion Ionescu de la Brad -Inchiriez apartament 2 camere, etajul 2, 60mp. Blocul 2008 subsol cu 3 etaje, paza. Loc parcare subteran, compartimentat astfel: un dormitor, living open, **550 €;** ☎0725.073.075 valentinacalitoiu.imob@gmail.com

51. **Baneasa,** Arabesque, Teisani, 174 mp, mobilat, utilat, padure, centura, 2 camere, lux, parcare curte cu telecomanda, **350 €;** ☎0722.706.779

52. **Baneasa,** Dobrogeanu Gherea, dec., 55 mp, mobilat, utilat, demisol inalt/ 3, foarte luminos, c-tie 2012, 55 mp , dec., zona deosebita, gresie, faianta, parchet, termopan, centrala, mobilat/ utilat integral, supraveghere video, **340 €;** ☎0722.460.718 mgm_imobiliare@yahoo.com

53. **Baneasa,** Herastrau dec., 88 mp, mobilat, utilat, Constructie 2017, mobilat modern, utilat (masina spalat vase, frigider, cuptor, plita, microunde, hota) 2GS, dormitor cu dresing, centrala, spatios 88 mp, terasa 14 mp, **575 €;** ☎0722.460.718 mgm_imobiliare@yahoo.com

54. **Baneasa,** Pipera, Iancu Nicolae, Privighetorilor, dec., 68 mp, mobilat, utilat, privatehouse.ro va propune spre inchiriere un apartament in zona Pipera. Inchiriere apartament 2 camere Baneasa - Pipera - Iancu Nicolae, Aleea Privighetorilor, complex Privighetorilor, bloc 2016. **550 €;** ☎0741.773.257 simona@privatehouse.ro

55. **Baneasa,** Sisesti, dec., 60 mp, mobilat, utilat, apartament 2 camere lux, amenajat modern. Se afla restaurant la parterul blocului cu livrare la apartament. Disponibil imediat, 2 luni avans + 2 luni garantie, **550 €;** ☎0745.343.480 marios7ignatiadis@gmail.com

56. **Baneasa,** Sisesti, dec., 54 mp, mobilat, utilat, proprietar inchiriaza cu comision 0 un apartament splendid, in cladire noua. Veti avea ocazia sa fiti primii locatari ai acestui apartament situat la etajul 5/5 in care totul este absolut nou, **550 €;** ☎0732.535.415 madalina.imob@yahoo.com

57. **Baneasa,** Sisesti, semidec., 60 mp, mobilat partial, utilat, proprietar, inchiriez apartament, nu a mai fost locuit niciodata, de 2 camere, la parterul unui imobil nou, cu un regim de inaltime P+5E, amplasat in zona Baneasa - Sisesti din Nordul Bucurestiului, **500 €;** ☎0728.444.824/ 0723.514.027 l.gentile@ice.it

58. **Banu** Manta, Victoriei, Kiseleff, semidec., 48 mp, mobilat, utilat, metrou P-ta Victoriei 8 minute, apartament in bloc gen vila, renovat si mobilat recent, tv Led,canapea extensibila, parcul Kiseleff la 1 minut, adiacent Dorobanti, Aviatiei, Titulescu, 1 Mai, **390 €;** ☎0732.009.333

59. **Barbu** Vacarescu dec., 50 mp, mobilat, utilat, 1/8, c 1990, studio, dec., renovat, modern, g, f, p, t, um, ac, loc parcare, metrou 1 minut, **500 €;** ☎0720.663.399 siadconcept@gmail.com

60. **Barbu** Vacarescu, Stefan cel Mare metrou, dec., 50 mp, mobilat, utilat, 1/8, dec., lux, mobilat si utilat modern, g, f, p, t, um, ac, loc parcare. **500 €;** ☎0720.663.399 siadconcept@gmail.com

61. **Barbu** Vacarescu, Tei, Bamboo, bloc 2016, semidec., 70 mp, mobilat, utilat, privatehouse.ro va propune spre inchiriere un apartament in zona Barbu Vacarescu - Tei. Inchiriere apartament 2 camere Barbu Vacarescu - Tei, strada Sanmedru vis a vis de Bamboo, bloc 2016. **550 €;** ☎0741.773.257 simona@privatehouse.ro

62. **Barbu** Vacarescu, Tei, bloc 2015, modern, semidec., 65 mp, mobilat, utilat, privatehouse.ro va propune spre inchiriere un apartament in zona Barbu Vacarescu - Tei.Inchiriere apartament 2 camere Barbu Vacarescu - Tei, strada Judetului, bloc 2015. **750 €;** ☎0741.773.257 simona@privatehouse.ro

63. **Barbu** Vacarescu, Titeica, str. Sanmedru, Bamboo dec., 70 mp, mobilat, utilat, prima inchiriere, in bloc nou tip vila, zona case. Complet mobilat/utilat, cu totul nou. Et. 3 din 3. Disponibil imediat. Direct proprietar; **570 €;** ☎0751.156.537

64. **Basarabia,** Diham, semidec., 50 mp, mobilat, utilat, vis-a-vis OMW, stradal Bld. Nicolae Grigorescu, etaj 3, mobilat si utilat, proaspat zugravit, centrala proprie gaz, liber, acces rapid: Titan, Baba Novac, Dristor, Muncii, Stadionul National, 1+1. **300 €;** ☎0723.840.830 costin@evogrup.ro

65. **Basarabia,** strada Tudor Constantin semidec., 50 mp, mobilat, utilat, 2 camere semidec., etaj 2, mobilat si utilat complet, se accepta cu contract la ANAF, liber, vis a vis de Patinoar, lana National Arena, zona cu multe spatii verzi, langa parc, magazine, banci **375 €;** ☎0737.164.576/ 0724.996.460

66. **Beller** semidec., 60 mp, mobilat, utilat, Apartament superb deasupra BT Cafe pe strada Beller, et. 1/3, total mobilat si utilat, ac, jacuzzi, plasma TV, bucatarie Ariston, **580 €;** ☎0721.707.166

67. **Berceni** mobilat, utilat, 200 m de Piata Sudului; ☎0729.106.099

68. **Berceni** dec., 60 mp, mobilat, utilat, apartament 2 camere Sud Rezidential (Bv. Metalurgiei), mobilat, utilat, 2 balcoane, totul nou, prima inchiriere, pret negociabil **335 €;** ☎0727.828.918 Contact@imobiliarecotroceni.ro

69. **Berceni** 96, dec., 63 mp, mobilat, utilat, Berceni, proprietar, Monaco Towers, bloc 2010, 220 de apartamente in portofoliu chiriemonaco.ro **370 €;** ☎0735.031.550 victor.marinescu@monacotowers.ro

70. **Berceni** Tatulesti de inchiriat apartament 2 camere semidec., 55 mp, mobilat, utilat, ap 2 cam, 55 mp, semidec, mobilat si utilat clasic in cartierul Berceni, la et 4/4 al unui bloc reabilitat. Se afla intr-o zona linistita, curata cu acces rapid la mij de transport. Loc de parcare. Liber, **220 €;** ☎0746.666.094 vlad@vladtrimbitasu.ro

71. **Berceni** zona Brancoveanu, particular, inchiriez ap. 2 camere; ☎0722.476.264

72. **Berceni,** dec., 50 mp, mobilat, utilat, Emil Racovita, 2 camere dec., etajul 2, mobilat si utilat complet, foarte curat, 5 minute de metrou, pret 280 discutabil, **280 €;** ☎0786.327.377

73. **Berceni,** mobilat partial, neutilat, Oltenitei, Sc. Politie, p/9, liber, bloc stradal, vedere spate, termopan, aer conditionat, usi schimbate, bucatarie mobilata, curat, la 5 min. de metrou, parcul Copiilor si Sun Plaza. **250 €;** ☎0737.112.522 dragmad.sorin@yahoo.com

74. **Berceni,** semidec., 55 mp, mobilat, utilat, particular 2 camere Emil Racovita stradal, mobilat si utilat, g, f, t, ac, liber ,etaj 3/10, 270 eur, **270 €;** ☎0771.448.604 kety_roxana@yahoo.com

75. **Berceni,** dec., mobilat, utilat, proprietar ap. 2 camere, 2/10, 9 min. metrou Aparatorii Patriei, modern, curat, liber, **230 €;** ☎0729.010.260

76. **Berceni,** dec., 65 mp, mobilat, utilat, Vacaresti, Sun Plaza, 2 camere dec.e, utilate si mobilate complet, bloc nou, centrala termica, costuri reduse, la 2 minute de metrou, ideal 2 fete/baieti, contract Anaf, 1+1. **350 €;** ☎0786.327.377

77. **Berceni,** blvd. Metalurgiei, bloc nou, dec., 68 mp, mobilat, utilat, inchiriez apartament 2 cam, 2015, dec., mobilat, utilat, parter, loc parcare, situat la cateva min de statia de autobuz. Costuri intretinere mici. **350 €;** ☎0766.256.169 gyvisan@gmail.com

78. **Berceni,** Brancoveanu, Budimex, dec., 46 mp, mobilat, utilat, 9/10, gresie, faianta, parchet, usa metalica, termopan, termen lung, **1.100 L;** ☎0723.150.492/ 0745.520.120

79. **Berceni,** Emil Racovita, dec., 50 mp, mobilat, utilat, renovat, aer conditionat, 2/10, 50 mp utili + balcon logie, metrou aproape, pentru cuplu, termen lung, **280 €;** ☎0723.719.015

80. **Berceni,** Grand Arena, dec., 55 mp, mobilat, utilat, super oferta, apartament mobilat modern, mobila de dormitor noua, dressing mare, confort 1, etaj 5/10, balcon inchis. Utilat (masina de spalat, aer conditionat, aragaz, tv, frigider la cerere). Parcare, **250 €;** ☎0762.079.095/ 0725.691.900

81. **Berceni,** Piata Sudului, dec., 54 mp, mobilat, utilat, Lunca Barzesti, 2/4, la 6 minute de metrou, mobilat si utilat, masina de spalat noua, frigider, aragaz, bloc civilizat, **1.200 L;** ☎0761.621.036

82. **Berceni,** Resita, semidec., mobilat partial, et. 2/4, cf. 3, imb., parchet, termpoan, usa metalica, contor gaze, **160 €;** ☎0760.291.733

83. **Brancoveanu** dec., 60 mp, mobilat, utilat, etaj 3/10, 55 mp, pret 330 E, gresie, faianta, parchet, termopan, usa metalica, aer cond., renovat recent, mobilat modern, utilat complet, parcare, in apropierea metroului, **330 €;** ☎0738.626.996

84. **Brancoveanu** metrou, Parcul Tineretului dec., 65 mp, mobilat, utilat, etaj 5 dec, bloc nou 2017, liber, zona civilizata, mobilat, utilat complet lux, caliatate si siguranta garantata, **500 €;** ☎0785.225.855 madalinmavis@yahoo.com

85. **Brancoveanu,** dec., 52 mp, mobilat, utilat, Berceni, oferta inchiriere 2 camere, dec., etajul 2, apropiere metrou si parc, liber, spatios, utilat si mobilat complet, contract la Anaf, 1+1 **330 €;** ☎0786.327.377

86. **Brancoveanu,** Berceni, dec., 55 mp, mobilat, utilat, Brâncoveanu, Berceni, închiriere 2 camere. **280 €;** ☎0722.340.641 florinionitagm@gmail.com

87. **Brancoveanu,** Lamotesti, dec., 45 mp, mobilat, utilat, apartament 2 camere dec. ej 9/10 curat imbunatatiri complete g, f, p, t, um, mobilat nou utilat, RATB, 10 minute metrou, 5 min. 1+1, 100 euro agentia **250 €;** ☎0720.039.035/ 0761.609.243 columbia.imobiliar@yahoo.com

88. **Brancoveanu,** Lamotesti, dec., 37 mp, mobilat, utilat, dec., mobilat modern, utilat (frigider, aragaz, masina de spalat), renovat, izolat termic, parchet, gresie, faianta, termopan, usa metalica, parter/10, 1+1, durata lunga. Prefer familie/cuplu; **280 €;** ☎0786.363.327/ 0784.515.925

89. **Brancoveanu,** parc Oraselul Copiilor, dec., 63 mp, nemobilat, neutilat, apartament /spatiu birouri 3 incaperi, grup sanitar, nemobilat, parter, renovat nou, interfon privat, alarma, aer cond, stradal, langa BCR, 3 min. metrou Brancoveanu, Parcul Oraselul Copiilor, **450 €;** ☎0723.540.507/ 0762.797.652

90. **Brancoveanu,** Petrom, dec., mobilat, utilat, acces rapid Ratb, apropriere metrou 7/10 confort 1 dec. mobilat modern frigider aragaz masina de spalat gresie faianta mocheta termopan usa metalica foarte curat, loc parcare, negociabil. **280 €;** ☎0773.931.307

91. **Brancoveanu,** sector 4, semidec., 40 mp, mobilat, utilat, stradal, parter/4, frigider, masina de spalat, aragaz, TV lcd, internet+WiFi, ac, gresie, faianta, parchet, termopan, parcare, zona linistita, parc, aproape de metrou si RATB - exclus intermediari, **1.400 L;** ☎0723.657.303/ 0729.155.222 tepurica.cristian@yahoo.com

92. **Bucur** Obor, Kaufland, dec., particular, cf. 1, stradal, 3/8, disc., **400 €;** ☎0755.465.066

93. **Bulevard** Maresal Averescu, dec., nemobilat, Arcul de Triumf, inchiriez ap. 2 camere, in zona; ☎0735.971.228/ 0724.857.725

94. **Bulevardul** Basarabia, zona metrou Costin Georgian dec., 55 mp, mobilat, utilat, bloc din 1980, anvelopat, et. 1/9, mobilat elegant, chiria negociabila, 1 luna +1 luna garantie. **290 €;** ☎0722.728.253

95. **Bulevardul** Decebal, 70 mp, utilat, stradal, et. 1/7, constr. 1997, bucatarie open space, modificat standard, occidental, **550 €;** ☎0722.833.485/ 0723.810.438

96. **Calarasi,** Pta Muncii, Decebal, dec., dec., 65 mp, mobilat, utilat, bloc 1990, dec., amenajat, gresie, faianta, parchet, termopan, usa metal, mobilat, pat matrimonial, canapea extensibila, bucatarie utilata, hota, masina de spalat, libera, vecinatati Iancului, Obor, Mega Mall, Parc National, **350 €;** ☎0768.198.234

97. **Calea** 13 Septembrie, inchiriere apt 2 camere dec., 60 mp, mobilat, utilat, agentie, apartament 2 camere, complet mobilat si utilat, costuri mici intretinere, dec., 60 mp, etajul 2/8, loc de parcare inclus, foarte cochet. **490 €;** ☎0722.666.088 denisa@perlaimobiliare.ro

98. **Calea** Calarasilor, semidec., 47 mp, mobilat, utilat, Popa Nan, Traian, apartament in vila, 2 camere, bucatarie, baie, dresing, centrala termica proprie, curte, mobilat si utilat modern, renovat, totul nou, comision zero pentru chirias, **380 €;** ☎0722.625.492/ 021.321.10.20 office@credoamg.ro

99. **Calea** Dorobanti, dec., 60 mp, mobilat partial, utilat partial, 2 camere, dec., et.7, 3 balcoane, 2 spatii depozitare, curat, luminos, spatios, semimobilat si utilat. Vecinatati: Dorobanti, Floreasca, Stefan Cel Mare, Iancu de Hunedoara. **430 €;** ☎0752.289.028/ 0752.289.029 office@espaco.ro

100. **Calea** Dorobantilor Ambasada Turciei dec., 60 mp, mobilat, utilat, ap 2 cam., mobilate utilate lux, numai persoane serioase termen lung, pret discutabil, rog seriozitate comision 100% din prima luna **500 €;** ☎0784.931.644/ 0720.533.650 teraimobiliare@yahoo.com

101. **Calea** Victoriei, dec., 41 mp, mobilat, utilat, proprietar ofer spre inchiriere ap. 2 camere, et. 1, imbunatatiri, aproape de Universitate si Piata Unirii, constr. 1967, **1.700 L;** ☎0722.446.902

102. **Calea** Victoriei, Centrul Vechi semidec., 60 mp, mobilat, utilat, etaj 7/7, renovat, usa metalica, aer conditionat, terasa foarte mare cu vedere pe Calea Victoriei. Pret negociabil, **475 €;** ☎0748.965.674 elenamonicavoinea@yahoo.com

103. **Calea** Victoriei, inchirieri apartamente 2 camere, zona ultracentrala semidec., 40 mp, mobilat, utilat, **380 €;** ☎0786.511.336 gabriela.ifrim@imobiliare.net

104. **Camil** Ressu, 30 sec. metrou Nicolae Grigorescu, dec., mobilat, utilat, 9/10, bloc reabilitat termic, cablu + internet, proprietar, **310 €;** ☎0726.589.363

105. **Campia** Libertatii cu Baba Novac, semidec., 64 mp, mobilat, utilat, inchiriez apartament 2 camere pe Campia Libertatii cu baba novac vizavi de parcul Iore, mobilat utilat, etaj 10 din 11, zona linistita 300 euro 1+1 luna avans chirie, **280 €;** ☎0753.885.444 catalin.udrea@bunzlcee.com

106. **Cantemir** dec., 47 mp, nemobilat, utilat, Cantemir Bd. nr. 27 particular, 2 cam, p/8, 47 mp, intrare/vedere bulevard, g, f, p, t, ac, nemobilat, liber, reabilitat, bloc civilizat, metrou Tineretului 50 m, ideal firma/birou, renovare dupa dorinta, **450 €;** ☎0722.227.780 ansicomprest@hotmail.com

107. **Cantemir,** dec., 80 mp, mobilat, utilat, Cantemir, 2 cam, dec, 4/7, g, f, p, t, um, utilat, renovat recent, 3 min metrou Tineretului. Agentie: comision 50%. **350 €;** ☎0768.407.695 imobiliare@nodpc.ro

108. **Cantemir,** Budapesta, dec., 60 mp, mobilat, utilat, 2 camere dec., in apropierea metroului, foarte spatios, parcare ADP, etaj 2/7, renovat recent, mobilat si utilat complet, bloc rebilitat, pret 360E, **360 €;** ☎0738.626.996

109. **Cantemir,** Unirii, dec., 50 mp, mobilat, utilat, 2 camere, mobilat & utilat, renovat, reabilitat termic, foarte luminos, optional si loc de parcare **399 €;** ☎0723.126.885 mdmicu.micu@gmail.com

110. **Carol** Parc, dec., 53 mp, mobilat, utilat, et. 3/5, modern, renovat, bucatarie open, t, usa metalica aer conditionat, parchet, centrala. Vecinatati: adiacent Unirii, 11 Iunie, strada Cornelia, **325 €;** ☎0728.820.095/ 021.210.76.00/ 0728.820.095 sweethome_imob@yahoo.com

111. **Cartierul** Latin,Prelungirea Ghencea,Drumul Taberei dec., 80 mp, mobilat, utilat, 80 mp, dec., etaj 3/4, renovat, mobilat modern, utilat complet, liber, apropiere Ghencea, Valea Oltului, Ialomitei, Ratb 122/222, supermarket, 1+1. **300 €;** ☎0768.469.465 contanunturi@yahoo.com

112. **Centru,** semidec., nemobilat, utilat partial, inchiriere 2 camere semidec. zona Unirii, Bld. Bratianu, centrul istoric, colt cu strada Gabroveni, renovat recent, termopane, gresie, parchet natur, AC, accepta si firme sediu punct lucru chirie 1+1. **550 €;** ☎0723.372.790 prosperimobconcept@gmail.com

113. **Chiajna,** Apusului Residence dec., 55 mp, mobilat, utilat, ofer spre inchiriere apartament cu 2 camere complet dec., mobilat si utilat modern, **350 €;** ☎0730.260.753/ 0723.041.887 Lavinia_stefan@ymail.com

114. **Chisinau** Mega Mall dec., 55 mp, mobilat, utilat, bdul Chisinau stradal reabilitat vedere spate dec. mobilat si utilat curat liber avans 1+1, **260 €;** ☎0724.254.252

115. **Chisinau,** Mega Mall, dec., 56 mp, mobilat, utilat, apartament situat in apropierea Mega Mall, bd. Chisinau, Hipocrat, 1 min statia de autobuz, planul doi, renovat, mobilat decent, utilat, bloc foarte curat, eliberabil imediat. ☎0736.965.547 maryaalex1516@gmail.com

116. **Cismigiu,** semidec., 60 mp, mobilat, utilat, proprietar, inchiriez apartament 2 camere, proaspat zugravit, langa Cismigiu, etaj 2/8, la 5 minute de statia de metrou Izvor si statia de autobuz Kogalniceanu, **500 €;** ☎0722.519.472 roxi_nicolescu@yahoo.com

117. **Cismigiu,** metrou Izvor, inchiriere 2 camere semidec., 60 mp, mobilat, utilat, **500 €;** ☎0720.451.235 cosmin.olinici@galaxyimob.ro

118. **Clinica** Hipocrat, str. Fantanica dec., 57 mp, mobilat partial, utilat, la 5 min. Mega Mall, particular, et. 7/8. zugravit, reabilitat termic, 2 balcoane, aer cond., sufragerie + dormitor, termopane, masina spalat rufe + vase, baie cu geam, bucatarie completa. Sufragerie partial mobilata **300 €;** ☎0744.314.270 misuvas2004@yahoo.com

119. **Colentina** dec., 68 mp, mobilat, utilat, rezidential Rose Garden, particular, 3/10, 2 terase, boxa, loc de parcare, negociabil. **370 €;** ☎0745.343.982

120. **Colentina** 7 minute de metrou dec., 62 mp, mobilat, utilat, Inchiriere apartament 2 camere dec., mobilat utilat nou, loc de parcare, centrala proprie, totul nou, 7 minute de metrou, etaj 2. Doamna Ghica, Tei, Obor, Mosilor, Fundeni **300 €;** ☎0767.188.180

121. **Colentina** nr. 16, 55 mp, mobilat, utilat, Complex rezidential Rose Garden, particular inchiriez ap. 2 camere, 2010, aer conditionat, masina spalat, usa metal, parchet, gresie, faianta, termopan, **370 €;** ☎0725.522.150

122. **Colentina** stradal vav Kaufland, 5 min metrou semidec., 55 mp, mobilat, utilat, 3 min Mall Veranda, Piata, etaj 2/10, cf,1 55 mp, bloc reabilitat termic, pe mijloc, baie cu fereastra, mobilat, utilat complet, imb, g, f, p, termopan, um, ac, centrala termica, costuri reduse intretinere, liber av 1+1, **320 €;** ☎021.380.28.14/ 0737.435.628

123. **Colentina,** Bucur Obor semidec., 44 mp, mobilat, utilat, persoana fizica, inchiriez apartament 2 camere in zona Colentina, etaj 1/10, vis-a-vis de Kaufland Colentina, la 3 min de mers pe jos de Piata Obor si mall Veranda. Bloc renovat recent. **330 €;** ☎0744.313.108

124. **Colentina,** Doamna Ghica, Str. Pancota, dec., 55 mp, mobilat, utilat, cf. 1, parter/8, bloc reabilitat, centrala termica proprie, costuri intretinere mici, zugravit recent. Liber. 1+1 garantie, **300 €;** ☎0757.400.300 neagut65@gmail.com

125. **Colentina,** Sp. Fundeni, Sportului, mobilat, utilat, ap. 2 cam., bloc nou, proprietar, **300 €;** ☎0720.426.790

126. **Colentina,** Str. Doamna Ghica, dec., 56 mp, mobilat, utilat, inchiriez apartament 2 camere, Colentina, Str. Doamna Ghica, dec., suprafata aprox 56 m2, etaj 6/8, complet mobilat si utiat (g+f+p+t+um), **350 €;** ☎0764.529.841

127. **Colentina,** Teiul Doamnei, Sectia 7 Politie dec., 60 mp, mobilat, utilat, inchiriez apartament 2 camere Colentina, Teiul Doamnei, sectia 7 Politie, totul nou, prima inchiriere, dec., suprafata aprox 60 mp, etaj 2/10, complet renovat mobilat si utilat nou si modern (g, f, p, t, um) **400 €;** ☎0764.529.841

128. **Complex** Felicity, Baneasa Shopping Center, mobilat, utilat, particular, Complex Felicity, mobilat si complet utilat, parcare, 3 locuri, subteran, teresa 50mp, CT propie, masina spalat rufe, uscator rufe, aer conditionat bucatarie completa. Zona Nord, Baneasa. **290 €;** ☎0733.187.640 oportunitate@yahoo.ro

129. **Constantin** Brancoveanu dec., 60 mp, mobilat, utilat, Suprafata de 60 mp utili + balcon 6mp. Apartamentul este tip duplex cu scara interioara (jos living cu bucatarie open space, balcon si o baie de serviciu, iar la mansarda dormitorul si baia mare). **440 €;** ☎0740.084.808

130. **Cortina** Residence, Herastrau, dec., 75 mp, mobilat, utilat, particular inchiriez apartament 2 camere Complex Cortina Residence Herastrau Bucuresti. Prima inchiriere, mobilat si utilat lux - Mobila Rovere, 2 bai, loc parcare inclus, etaj 4/12; **800 €;** ☎0771.569.250

131. **Cotroceni,** Eroilor, semidec., 50 mp, mobilat, utilat, ofer spre inchiriere, pe termen lung, un apartament de 2 camere in zona Cotroceni, Academia Militara, Eroilor. **400 €;** ☎0721.640.115

132. **Cotroceni,** piata Cotroceni , zona vile ,Petrom semidec., 45 mp, nemobilat, neutilat, Cotroceni, piata Cotroceni, benzinaria Petrom, 2 cam, sdec, demisol, spatiu pretabil birou, ideal sediu firma , centrala termica, contract ANAF, avans 1+1, **350 €;** ☎0799.557.197

133. **Crangasi** dec., 55 mp, mobilat, utilat, Simion Mehedinti, confort 1, etaj 4/8, totul nou, gresie, faianta, parchet, usa metalica, 1+1 garantie, libera, **350 €;** ☎0724.556.353

134. **Crangasi** 2 minute de metrou, dec., 62 mp, mobilat, utilat, Crangasi, 2 minute de metrou inchiriere apartament 2 camere dec., mobilat utilat nou, loc de parcare, centrala proprie, totul nou, 2 minute de metrou, etaj 2, Turda, Giulesti, Lujerului, Politehnica. **320 €;** ☎0767.188.180

135. **Crangasi** 2 minute metrou stradal dec., 60 mp, nemobilat, neutilat, 2 camere cf. 1, etaj 2/8 gresie, faianta, parchet, termopan, **280 €;** ☎0761.532.117/ 0722.542.692 lacramioara_munteanu@yahoo.com

136. **Crangasi,** dec., 58 mp, mobilat, utilat, 2 camere, in apropierea metroului, foarte spatios, parcare ADP, etaj 1/8, constructie 1984, renovat recent, mobilat si utilat complet, **330 €;** ☎0738.626.996

137. **Crangasi,** dec., 55 mp, nemobilat, neutilat, Podul Grant, 10 minute metrou, etajul 1/10, nemobilat, neutilat, curat, 2 balcoane, curat, liber, **270 €;** ☎0724.254.024 balescu.ionut@gmail.com

138. **Crangasi,** 1 min. de Auchan, Constructorilor, semidec., 53 mp, mobilat, utilat, apartament confort 1 de inchiriat, cu balcon, bloc civilizat, dotat cu: gresie, faianta, parchet, termopane, usa metalica, aer conditionat, liber, usor negociabil, **300 €;** ☎0722.528.996

139. **Crangasi,** 2 camere, dec., 60 mp, mobilat, utilat, mobilat si utilat complet modern, renovat recent, etaj 3/4, parcare, parc, acces metrou. **350 €;** ☎0733.377.731 office.elithouse@gmail.com

140. **Crangasi,** Giulesti, Mega Image, semidec., 62 mp, mobilat, utilat, mobilat utilat modern, renovat, et 7/8, gresie, faianta, parchet, termopan, tv led, ac. Vecinatati: Turda, Ion Mihalache, Grivita, Gara de Nord, Basarab, Militari Lujerului, Politehnica, Victoriei. OIA116842, **350 €;** ☎0731.324.659 office@catalog-rezidential.ro

141. **Crangasi,** metrou semidec., 58 mp, mobilat, utilat, Etaj 5/8, curat, spatios, totul nou, renovat 2017, balcon, instalatii schimbate, usi noi, toate imbunatatirile, ac, 1+1. Vecinatati: Lujerului, Basarab, Grozavesti, Gara de Nord, Ion Mihalache, Turda. OIA99398, **385 €;** ☎0731.324.660 office@catalog-rezidential.ro

142. **Crangasi,** metrou, dec., 56 mp, mobilat, utilat, et. 1/8, dec., bloc reabilitat, mobilat/ utilat moderrn, finisaje de calitate, aer conditionat. Vecinatati: Turda, Ion Mihalache, Grozavesti, Basarab, Gara de Nord, Politehnica, Militari, Lujerului. OIA 118850 **300 €;** ☎0731.324.659 office@catalog-rezidential.ro

143. **Crangasi,** Vintila M dec., 56 mp, mobilat, utilat, Apartamentul este situat la etajul 1. Este complet mobilat modern si utilat nou, recent renovat. Contract Anaf inclus. Agentia Starimob, **350 €;** ☎0721.557.668 celina.starimob@gmail.com

144. **Dacia,** Eminescu, Mosilor, semidec., 40 mp, nemobilat, neutilat, apartament in bloc gen vila etaj 1/3, curat, centrala proprie. Apartamentul se preteaza pentru sediu firma. Contract inregistrat la ANAF, se accepta si punct de lucru **330 €;** ☎0746.818.074

145. **Dacia,** Toamnei, semidec., 60 mp, mobilat, utilat, Dacia - Toamnei - inchiriez apartament lux 2 camere, etaj 4/6, 60 mp, bloc 2010, tip open-space: living mare, bucatarie deschisa, complet mobilat si utilat modern, finisaje moderne, pret 500 euro, **499 €;** ☎0725.073.075 valentinacalitoiu.imob@gmail.com

146. **Dealul** Mitropoliei, dec., 69 mp, mobilat partial, utilat partial, apartament cu 2 camere in zona Dealului Mitropoliei. Apartamentul este semi mobilat, suprafata de 69 mp. Statii de transport in comun apropiate. Apartament renovat recent; **400 €;** ☎0773.326.451 buzsebastian@gmail.com

147. **Decebal** stradal, dec., 65 mp, mobilat, utilat, inchiriere apartament 2 camere dec., mobilat utilat nou, loc de parcare, centrala proprie, totul nou, 2 minute de metrou, etaj 3; rond Alba Iulia; Unirii; Vitan; Burebista; Calarasi **390 €;** ☎0767.188.180

148. **Decebal,** dec., 68 mp, mobilat, utilat, etaj 2/7, renovat si mobilat lux, amenajat pe comanda 2016, utilat complet, zona cafenele, la jumatatea distantei dintre Rond Alba Iulia si Piata Muncii, parcare, contorizat, centrala, **490 €;** ☎0738.626.996

149. **Decebal,** dec., 60 mp, mobilat, utilat, Theodor Sperantia, etajul 3 in bloc de 8 nivele, ctr 1995, bloc reabilitat, scara civilizata, paza, apartament dec., renovat recent, mobilat si utilat lux, alarma, seif, aer conditionat. **550 €;** ☎0724.554.282

150. **Decebal,** Alba Iulia, Muncii metrou, dec., 68 mp, mobilat, utilat, etaj 2/4, curat, spatios, contorizat, toate imbunatatirile, mobilat/ utilat, liber, 1+1. Vecinatati: Matei Basarab, Calarasilor, Dristor, Baba Novac, Parc IOR, Unirii, Nerva Traian. OIA 95558 **420 €;** ☎0731.324.660 office@catalog-rezidential.ro

151. **Decebal,** Calarasilor, prima inchiriere, modern, dec., 70 mp, mobilat, utilat, privatehouse.ro va propune spre inchiriere un apartament, in zona Decebal. Inchiriere apartament 2 camere Decebal - Calea Calarasilor, strada Agricultori, la 5 minute de metrou Muncii, bloc 1991; **550 €;** ☎0760.101.098 claudiu@privatehouse.ro

152. **Decebal,** centru, metrou, mobilat modern, dec., 68 mp, mobilat, utilat, etajul 5/8, dec., 68 mp, mobilat modern lux, liber, zugravit si renovat, totul nou, la 50 m de bulevard, zona civilizata si cu verdeata, parc de copii in apropiere, scoala. **2.100 L;** ☎0723.019.495 cameliadona@yahoo.com

153. **Decebal,** ideal birou firma locuit, metrou, dec., 68 mp, nemobilat, utilat partial, parter, dec., nemobilat, este renovat, are g, f, t, um, ac, doar bucataria mobilata, in apropiere de metroul P-ta Muncii, RATB si centru, la 50m de bulevard, zona de business, parter/4. Exclusivitate. Urgent **350 €;** ☎0723.019.495 cameliadona@yahoo.com

154. **Decebal,** metrou Piata Muncii, dec., 60 mp, mobilat, utilat, mobilat modern, utilat complet, termopan, ac, masina spalat, lcd, canapea extensibila in living. Vecinatati: Calea Calarasilor, Mihai Bravu, Piata Alba Iulia, **400 €;** ☎0728.736.846

155. **Decebal,** Rond Alba Iulia, dec., 65 mp, mobilat, utilat, parterul unui bloc de 8 etaje, construit in anul 1990,cu o suprafata de 65 mp, dec., confort 1,centrala termica proprie, 2 x aer conditonat, usa metalica (intrare), electrocasnice, **499 €;** ☎0745.502.099 adipiciu@gmail.com

156. **Decebal-** restaurant Ruby dec., 65 mp, mobilat, utilat, apartament 2 camere, Decebal- restaurant Ruby, **420 €;** ☎0765.502.268

157. **Delea** Veche dec., 59 mp, mobilat, utilat, Proprietar, strada Budila, 2 camere in bloc nou, constructie 2009, paza, liniste, foarte curat, mobilat cu toate utilitatile, renovat, etajul 2/6, **1.700 L;** ☎0727.500.355

158. **Diham,** (Rest. Ivan`s) 55 mp, mobilat, utilat, sector 3, 2 camere, et. 3, modern, lux, nedisc., **350 €;** ☎0721.426.000

159. **Diham,** B-dul Chisinau, semidec., mobilat, utilat, proprietar inchiriez in zona Diham, apartament 2 camere, parter/demisol, in vila noua, semidec., 48 mp, mobilat si utilat modern, prima inchiriere, pret chirie demisol 350 euro. **400 €;** ☎0722.335.530

160. **Diham-** Chisinau- Mega Mall semidec., 48 mp, mobilat, utilat, proprietar inchiriez apartament zona Diham- Chisinau- Mega Mall in vila noua 2018, parter inalt, utilat mobilat modern, prima inchiriere, totul este nou, chirie si garan?ie 1+1. Nu ofer comision agentie, **400 €;** ☎0722.335.530 standanielrobert@gmail.com

161. **Doamna** Ghica dec., 66 mp, mobilat, utilat, complex rezidential Rose Garden apartament 2 camere dec. 66 mp doua terase etaj 3/10 loc de parcare propiu renovat total mobilat si utilat complet liber avans o luna garantie + o luna chirie; **380 €;** ☎0758.085.005 lucian@confortcasaimobiliare.ro

162. **Doamna** Ghica, dec., 55 mp, mobilat, utilat, particular inchiriez ap. 2 camere, et. 1/4, stradal, reabilitat, 1+1, **200 €;** ☎0771.230.336

163. **Doamna** Ghica, Colentina, dec., 57 mp, mobilat, utilat, Doamna Ghica, 10 min de Obor, inchiriez ap.2 camere, renovat, mobilat si utilat. Situat la 150 m de rond, vis-a-vis de clinica Regina Maria, et. 6/8, aproape statii Ratb, scoli, supermarket, piata Obor, **350 €;** ☎0765.367.569 mickaela.radu@yahoo.com

164. **Doamna** Ghica, Lacul Tei, dec., 42 mp, mobilat, utilat, inchiriez apartament 2 camere, conf.2, Doamna Ghica, Lacul Tei, et. 10/10, complet mobilat, utilat, bloc reabilitat termic, apom., repart. apa, caldura, gaze, tel. contact dna. Geta (privat). **270 €;** ☎0737.706.063 getastefan7@gmail.com

165. **Domenii,** dec., 70 mp, mobilat, utilat, Casin - Arcul De Triumf, 2 camere in vila, etajul 1, intrare separata, mobilat si utilat, centrala proprie, zona verde si linistita, 5 minute pana la parc Herastrau, **530 €;** ☎0765.255.122

166. **Dorobanti** dec., 60 mp, mobilat, utilat, Inchiriere apartament 2 camere dec., mobilat utilat nou, loc de parcare, centrala proprie, totul nou, etaj 2, Capitale, Primaverii, Stefan cel Mare, Victoriei, Beller, Dorobanti, **400 €;** ☎0767.188.180

167. **Dorobanti** - str. Calea Floreasca, nr. 69, 50 mp, sector 1, 1945, inchiriez 2 camere + bucatarie, cu toate utilitatile. Numai pentru firma; ☎021.230.62.20/ 0785.335.111

168. **Dorobanti** Beller semidec., 60 mp, mobilat, utilat, Dorobanti Beller, inchiriez apartament 2 camere, etaj 1/4, 60 mp, complet mobilat si utilat lux, mobilat, bucatarie Ariston, gresie, faianta, parchet, mobila Italia, termopane, aer conditionat, plasm, **550 €;** ☎0725.073.075 valentinacalitoiu.imob@gmail.com

169. **Dorobanti,** semidec., 52 mp, mobilat partial, utilat partial, 2 camere conf 1, semidec., semimobilat, etaj 2/3, gresie, faianta, parchet, termopan. **300 €;** ☎0761.532.117/ 0722.542.692 lacramioara_munteanu@yahoo.com

170. **Dorobanti,** semidec., 65 mp, mobilat, utilat, apartament spatios cu 2 camere ,renovat recent, situat pe Calea Dorobantilor, Apartamentul este complet mobilat si utilat cu mult bun gust, are o pozitionare excelenta ce ofera acces rapid catre orice; **690 €;** ☎0723.468.936 radu_curicuta@yahoo.com

171. **Dorobanti,** Beller, dec., 60 mp, mobilat, utilat, etaj 1/4, dec., zona linistita, pozitie superba, apropiere parc, 60 mp, renovat lux, utilat complet, parcare, **500 €;** ☎0738.626.996

172. **Dorobanti,** Floreasca, Rahmaninov, modern, dec., 50 mp, mobilat, utilat, privatehouse.ro va propune spre inchiriere un apartament in zona Floreasca. Inchiriere apartament 2 camere Dorobanti - Floreasca, strada Serghei Vasilievici Rahmaninov, bloc 1970. **500 €;** ☎0741.773.257 simona@privatehouse.ro

173. **Dorobanti,** Stefan cel Mare, modern, dec., 65 mp, mobilat, utilat, privatehouse.ro va propune spre inchiriere un apartament in zona Dorobanti. Inchiriere apartament 2 camere Stefan cel Mare - Dorobanti, strada Londra, bloc 1970. **600 €;** ☎0741.773.257 simona@privatehouse.ro

174. **Doua** camere, semidec., mobilat, utilat, particular, cf. 2, 1 garantie+ **250 €;** ☎0724.273.997

175. **Dristor** 2 camere 60 mp, mobilat, utilat, mobilat si utilat complet modern, finisaje moderne + ac, et.8, parcare, parc, acces metrou **330 €;** ☎0733.377.731 office.elithouse@gmail.com

176. **Dristor** metrou dec., 56 mp, mobilat, utilat, Ramnicu Valcea, confort 1, dec., liber, prima inchiriere, gresie, faianta, parchet, termopan, bloc reabilitat, mobilat , utilat, situat la 5 min. metrou, negociabil **350 €;** ☎0732.135.471

177. **Dristor** metrou, dec., 58 mp, mobilat, utilat, 5 minute, etaj 5/8, mobilat si utilat, renovat, bloc izolat termic, AC, liber, 1+1. Vecinatati: Vitan mall, Auchan, Mihai Bravu, Baba Novac, Mall Park Lake, Parc Ior, Nicolae Grigorescu. OIA 74203 **320 €;** ☎0731.324.660 office@catalog-rezidential.ro

178. **Dristor** metrou, semidec., 60 mp, mobilat, utilat, liber, total renovat, aer conditionat, tv lcd, mobilier nou, wifi, reabilitat, lift nou, 3 min metrou, semidec.. Vec: Muncii, Iancului, Vitan, Baba Novac, Titan, Calarasilor, Unirii, Decebal, **370 €;** ☎0787.855.605

179. **Dristor** metrou, 70 mp, mobilat, utilat, mobilat si utilat prima inchiriere, bloc nou, etaj 2/5, imbunatatiri: gresie, faianta, parchet, termopan. Vecinatati: Alba Iulia, Mall Vitan, Baba Novac, Titan, Parc IOR, Piata Muncii, Mihai Bravu. OIA 22618 **650 €;** ☎0752.099.439 office@catalog-rezidential.ro

180. **Dristor,** dec., 85 mp, mobilat, utilat, dec., etaj 4, mobilat modern, utilat (aragaz, frigider, masina spalat), finisaje moderne (gresie, faianta, parchet, termopan), 1 min. metrou **340 €;** ☎0768.407.695 imobiliare@nodpc.ro

181. **Dristor,** 55 mp, mobilat, utilat, Rm. Valcea, etajul 4 din 8, renovat 2018, instalatii electrice si sanitare schimbate, termopane, usa metalica, gresie, faianta, parchet, usi shimbate, apartamentul se inchiriaza complet mobilat, utilat **425 €;** ☎0728.777.132 office@ramax.ro

182. **Dristor,** 2 camere, dec., 60 mp, mobilat, utilat, mobilat si utilat complet modern, renovat recent + ac , et.4/8, parcare, parc, acces metrou; **400 €;** ☎0733.377.731 office.elithouse@gmail.com

183. **Dristor,** 2 minute de metrou dec., 62 mp, mobilat, utilat, Inchiriere apartament 2 camere dec., mobilat utilat nou, loc de parcare, centrala proprie, totul nou, 2 minute de metrou, etaj 2, Muncii, Camil Ressu, Vitan, Titan, Nicolae Grigorescu, **335 €;** ☎0767.188.180

184. **Dristor,** 5 minute metrou, dec., 55 mp, mobilat, utilat, Ramnicu Valcea, confort 1, dec., gresie, faianta, parchet, termopan, bloc reabilitat, mobilat, utilat, negociabil, liber, termen lung **350 €;** ☎0728.777.132 office@ramax.ro

185. **Dristor,** apartament 2 camere, dec., 60 mp, mobilat, utilat, apartament mobilat si utilat cum se vede in poze, luminos, dec.a, la 5 minute de mers pe jos de metrou Dristor, adecvat cuplu, se accepta termen lung, 1 luna avans si o luna garantie, liber. **350 €;** ☎0757.245.958 monica@nhimobiliare.ro

186. **Dristor,** Baba Novac stradal apropiere Parc IOR semidec., 54 mp, mobilat, utilat, ap 2 camere Baba Novac stradal apropiere parc IOR, bloc reabilitat termic, renovat integral cu materiale de calitate superioara, utilat complet ac, tv, electrocasnice incorporate, hota, frigider, liber, **400 €;** ☎0723.781.284

187. **Dristor,** Baba Novac, New Town, totul nou, modern, semidec., 73 mp, mobilat, utilat, privatehouse.ro va propune spre inchiriere un apartament deosebit, in zona Dristor. Inchiriere apartament 2 camere Dristor - Baba Novac, complex New Town, la 5-7 minute de metrou Dristor, bloc 2009, **650 €;** ☎0760.101.098 claudiu@privatehouse.ro

188. **Dristor,** complexul New Town Residence dec., 73 mp, mobilat, utilat, **650 €;** ☎0765.874.442 zonaimobiliare@gmail.com

189. **Dristor,** Rm Valcea, 2cam, vav Mol, 58mp, totul nou dec., 58 mp, mobilat, utilat, Inchiriez ap 2 cam, 58mp, 1986, et 4/8, dec., g+f+p+t+um+ac, interfon, stradal, vedere spate, complet utilat si mobilat (totul nou), disponibil imediat, 1+1, 425 euro **425 €;** ☎0722.736.326 id_some1@yahoo.com

190. **Dristor,** Rm. Valcea, dec., mobilat, utilat, dec., apropiere metrou, etaj 3/8, renovat si amenajat 2016, utilat complet, scara linistita, parcare, pret 340 euro **340 €;** ☎0738.626.996

191. **Drumul** Taberei dec., 54 mp, nemobilat, neutilat, Apartament 2 camere de inchiriat, strada Bozieni (in spate la fostul Billa, actualul Carefour Express), Etaj 8. Apartamentul este gol, proaspat renovat, calorifere noi (nemobilat, neutilat), **250 €;** ☎0730.019.062 ancu8@yahoo.com

192. **Drumul** Taberei dec., 50 mp, mobilat, utilat, Apartament situat in zona Frigocom, zona linistita, bloc curat, renovat, mobilat modern, liber, negociabil, scoala in apropiere, **230 €;** ☎0736.965.547 maryaalex1516@gmail.com

193. **Drumul** Taberei dec., mobilat, utilat, Bucla parc, confort 1, gresie, faianta, termopan, mobilat si utilat, masina de spalat, loc parcare,pretul include contract Anaf, **275 €;** ☎0722.792.039 alexandru.barceanu@yahoo.com

194. **Drumul** Taberei dec., 64 mp, mobilat, utilat, inchiriez apartament 2 camere, balcon mare, liber, mobilat, utilat, 2/10, 2 lifturi functionale, zona linistita. Pozitionare: Bdul Timisoara, intre Mall AFI Cotroceni si Mall Plaza Romania, **320 €;** ☎0722.588.080/ 0751.116.713 veronicaluchian@yahoo.com

195. **Drumul** Taberei dec., 40 mp, mobilat, utilat, Prelungirea Ghencea, inchiriez ap. cu 2 camere, dec., renovat cu imbunatatiri, etaj P/4, parchet, gresie, faianta, termopan, usa metalica, mobilat si utilat modern, aproape de mijloace de transport, parc, **228 €;** ☎0747.140.370

196. **Drumul** Taberei 50 mp, mobilat, utilat, Targu Neamt, apartament 2 camere bloc TD, etaj 4, mobilat si utilat complet, foarte curat, gresie, faianta, parchet, termopan, liber, semistradal, 1+1 garantie, 300 euro **300 €;** ☎0770.438.713/ 0769.088.539

197. **Drumul** Taberei 34, semidec., 50 mp, mobilat, utilat, Lasermed 4/4, semidec., ptima închiriere, mobilat nou, renovat, utilat complet, liber, acces imediat mijloace de transport, piata. **320 €;** ☎0769.470.920

198. **Drumul** Taberei (1 Mai-Ghencea), 903 Apartament 2 camere, semidec., 60 mp, mobilat, utilat, **250 €;** ☎0766.442.554 violetaion@galaxyimob.ro

199. **Drumul** Taberei (Raul Doamnei) dec., 50 mp, mobilat, utilat, 2 min de statia RATB, Apartament 2 cam 50 mp mobilat si utilat complet, loc parcare, inchiriere, **320 €;** ☎0760.654.541 teodor.concept@yahoo.com

200. **Drumul** Taberei 34, dec., 50 mp, mobilat, utilat, dec., mobilat si utilat complet, liber, et. 10, 2 lifturi. **250 €;** ☎0769.470.920

201. **Drumul** Taberei 9, Materna, dec., 50 mp, mobilat, utilat, apartament 2 camere dec., etaj 2/4, prima inchiriere, renovat total, mobilat si utilat, gresie, faianta, parchet, termopane, aer conditionat, aragaz, cuptor, microunde, figider, etc. **335 €;** ☎0732.624.689

202. **Drumul** Taberei inchiriere apartament 2 camere dec., 50 mp, mobilat, utilat, **299 €;** ☎0758.098.233 claudia.stroe@galaxyimob.ro

203. **Drumul** Taberei langa parc dec., 56 mp, mobilat, utilat, apartament doua camere situat la etajul 9, utilat si mobilat modern, in zona linistita pe Drumul Taberei, aproape de parc, restaurante, galerii comerciale. Bloc cu doua lifturi, stradal **350 €;** ☎0724.034.572 venilia.lipianu@gmail.com

204. **Drumul** Taberei, dec., 40 mp, mobilat, utilat, 1 Mai, Compozitorilor, cf. 2, dec., etaj 3/10 gresie, faianta, parchet, termopan, usa metalica mobilat utilat eliberabil 1+1, **250 €;** ☎0726.488.835

205. **Drumul** Taberei, dec., 40 mp, mobilat, utilat, apartament 2 cam., Drumul Taberei, dec., et. 9/10, gresie, faianta, geamuri termopan, parchet, mobilat si utilat complet, frigider, aragaz, masina de spalat rufe, 2 tv, ac, 1 luna avans+ 1 garantie **250 €;** ☎0773.848.146 daniel@hhi.ro

206. **Drumul** Taberei, dec., mobilat, utilat, Argesului, Posta, 8/10, dec., mobilat tineresc, utilat complet, renovat, gresie, faianta, termopan, usa metalica, aer conditionat, apropiere Ratb, supermarket Lidl, liber 15.05.2018, 1 luna+1 luna, **250 €;** ☎0724.370.636/ 0724.262.436 mfirut@yahoo.com

207. **Drumul** Taberei, semidec., 60 mp, mobilat, utilat, bloc 2012, etaj 2/5, lift, confort 1, mobilat si utilat complet, modern, centrala termica proprie, balcon, zugravit acum, tv lcd, aer conditionat, usa metalica, aragaz, cuptor incorporat, hota, liber, **300 €;** ☎0763.273.721 imob.cristina@yahoo.com

208. **Drumul** Taberei, dec., mobilat, utilat, bucla, Moghioros, 7/10, circular, mobilat utilat complet, renovat, gresie, faianta, parchet, termopan, usa metalica, apropiere linia 41, Auchan, liber, avans1luna+1luna garantie, contr. Anaf, **270 €;** ☎0724.370.636/ 0724.262.436 mfirut@yahoo.com

209. **Drumul** Taberei, dec., 50 mp, mobilat, utilat, Cetatea Histria, proprietar, liber, complet mobilat si utilat lux. Colaborez agentii-platesc comision. Fara animale de companie. Full aer conditionat, **350 €;** ☎0737.037.037

210. **Drumul** Taberei, dec., 50 mp, mobilat, utilat, Favorit, pozitie buna, zona linistita, etaj 2/4, dec., complet mobilat, finisaje, disponibil imediat, apropiere mijloace de transport. **300 €;** ☎0758.098.905/ 0758.098.917 elena.draghia@galaxyimob.ro

211. **Drumul** Taberei, dec., 55 mp, mobilat, utilat, Favorit, Sibiu, langa MAPN, 3/10, mobilat complet, bucatarie noua, aragaz, frigider, masina automata, aproape de AFI, metrou Politehnica, **230 €;** ☎0731.877.269/ 0731.877.269 prometeuimobiliare@yahoo.com

212. **Drumul** Taberei, mobilat, utilat, Materna, proprietar inchiriez apartament 2 camere confort 2 sporit. Sunati dupa ora 14,00; ☎0721.396.923

Imobiliare închirieri 2 CAMERE

213. **Drumul** Taberei, semidec., 50 mp, mobilat, utilat, Parcul Moghioros langa Strand, etajul 7/10, complet mobilat, finisaje de calitate, disponibil imediat, apropiere mijloace de transport. **300 €;** ☎0758.098.905/ 0758.098.917 elena.draghia@galaxyimob.ro

214. **Drumul** Taberei, dec., 50 mp, mobilat, utilat, Raul Doamnei apropiere linia 41,renovat 2018, mobilat si utilat modern, gresie, faianta, parchet, termopan,liber. **230 €;** ☎0725.740.601

215. **Drumul** Taberei, 53 mp, mobilat, utilat partial, Raul Doamnei, 10/10, confort 1, balcon, fara frigider si aragaz, posibilitate contract financiar **1.000 L;** ☎0723.173.783/ 0769.088.538

216. **Drumul** Taberei, dec., 40 mp, mobilat, utilat, Raul Doamnei, va oferim spre inchiriere apartament 2 camere dec., 1/10, gresie, faianta, parchet, termopan, usa metalica, mobilat, utilat, bloc reabilitat termic, stradal, acces facil Ratb, supermarket, scoli. **250 €;** ☎0733.647.899/ 0769.179.338 avantageimobiliare@gmail.com

217. **Drumul** Taberei, semidec., 40 mp, mobilat, utilat, Romancierilor, 2 cam, et. 5, suprafata 40 mp, mobilat si utilat, aragaz, frigider, masina de spalat, geam baie, usa metalica, termopan, liber, curat, balcon inchis **230 €;** ☎0787.763.997

218. **Drumul** Taberei, 50 mp, mobilat, utilat, Targu Neamt, 2 camere, et. 7/10, bloc TD, dec., mobilat si utilat, loc parcare, gresie, faianta, parchet, termopan, curat, 1+1 garantie, **280 €;** ☎0770.438.713/ 0769.088.539

219. **Drumul** Taberei, dec., 50 mp, mobilat, utilat, Tip Top, circular, etaj 10, mobilat si utilat modern, renovat, curat, apropiere mijloace de transport, liber, 1+1, **260 €;** ☎0723.118.758/ 0723.118.760 stentorintermed@yahoo.com

220. **Drumul** Taberei, dec., mobilat, utilat, Valea Ialomitei, cf 2, dec., etaj 9/10, gresie, faianta, parchet, termopan, usa metalica, mobilat utilat, avans 1+1, **235 €;** ☎0726.488.835

221. **Drumul** Taberei, Auchan, dec., 54 mp, mobilat, utilat, tramvai 41, etaj 3/4, aer conditionat, imbunatatit zugravit. Avans 1 luna + garantie + utilitati, fara animale si pasari **250 €;** ☎0722.190.588

222. **Drumul** Taberei, Bulevardul Ghencea dec., 55 mp, mobilat, utilat, parter/3 intr-un bloc construit in 2015, cu o suprafata de 55mp, dec., mobilat/ utilat complet, centrala termica, tamplarie termopan, usa metalica (intrare), izolat termic (exterior si interior) **260 €;** ☎0745.502.099 adipiciu@gmail.com

223. **Drumul** Taberei, bulevardul Timisoara, semidec., 58 mp, mobilat, utilat, modern (nou) prima inchiriere, renovat, centrala proprie, parcare, gresie, faianta, parchet, termopan, AC, TV, balcon. Vecinatati: Valea Oltului, Romancierilor, Plaza, Afi Cotroceni, Ghencea, Militari Gorjului. OIA119146 **350 €;** ☎0731.324.659 office@catalog-rezidential.ro

224. **Drumul** Taberei, Cartierul Brancusi, dec., 60 mp, mobilat, utilat, inchiriez apartament dec., cu 2 dormitoare si bucatarie mare open space. Apartamentul, foarte luminos, este complet mobilat si utilat (masina spalat-noua, masina de vase, TV, aer conditionat); **300 €;** ☎0740.231.950 diana.susa@yahoo.com

225. **Drumul** Taberei, consiliere de calitate, mobilat, utilat, oferim consiliere imobiliara de calitate cu un comision platit de catre client foarte convenabil. Exemplu: la inchiriere ap 2 cam si 3 cam comisionul este de 100 euro, gars 350 lei, vanzari 1,5%, **100 €;** ☎0761.050.235

226. **Drumul** Taberei, Favorit, semidec., 54 mp, mobilat, utilat, apartament 2 camere semidec. mobilat utilat, centrala proprie, termopan AC, etaj 10/10, bloc tip E, langa AFI, benzinaria Favorit **285 €;** ☎0728.820.095 sweethome_imob@yahoo.com

227. **Drumul** Taberei, Favorit, semidec., 50 mp, mobilat, utilat, de inchiriat apartament 2 camere Dr Taberei Favorit. Etaj 4/10. 2 lifturi. Complet mobilat si utilat. Aer conditionat. Parcare platita. Chirie 1450 lei/luna+1 luna garantie. **1.450 L;** ☎0727.551.303 Dianai83@yahoo.com

228. **Drumul** Taberei, Favorit, semidec., 55 mp, mobilat, utilat, Drumul Taberei, Favorit, vis a vis Medlife, 5 min. mers pe jos Afi, 10 min. metrou Politehnica, mobilat si utilat cum se vede in poze, 2 lifturi, pret fix, **360 €;** ☎0721.353.909

229. **Drumul** Taberei, Favorit, dec., 62 mp, mobilat, utilat, inchiriere apartament 2 camere dec., mobilat utilat nou, loc de parcare, centrala proprie, totul nou, etaj 1; Moghioros, Favorit, Sibiu, Compozitorilor **300 €;** ☎0767.188.180

230. **Drumul** Taberei, Ghencea, semidec., 54 mp, mobilat, utilat, bloc reabilitat termic, etaj 3/10, toate imbunatatirile, mobilat si utilat complet, scara curata, lift nou, RATB, **280 €;** ☎0728.874.504

231. **Drumul** Taberei, Ghencea, str Garleni- liber, semidec., 55 mp, mobilat, utilat, parter/8, complet mobilat si utilat modern, foarte curat, dormitor cu pat matrimonial si dressing, living cu canapea extensibila, bucatarie mare patrata, centrala termica proprie, **1.100 L;** ☎0786.325.404/ 0730.353.174 mihai.publicimob@gmail.com

232. **Drumul** Taberei, Moghioros dec. dec., 50 mp, mobilat, utilat, mobilat utilat, Drumul Taberei, Moghioros, parc, piata, linia 41, bloc stradal, etaj 3, dec., mobilat si utilat complet, gresie, faianta, parchet, termopan, contract termen lung, disponibil imediat, garantie, **300 €;** ☎0721.019.959/ 0720.763.026 respectimob@yahoo.ro

233. **Drumul** Taberei, Parc Moghioros, dec., 51 mp, mobilat, utilat, apartament 2 camere dec., etaj 9/10 - balcon inchis in termopan, gresie, faianta, parchet, termopane, aer conditionat, mobilat si utilat, tv, frigider, masina de spalat, liber, **250 €;** ☎0732.624.689

234. **Drumul** Taberei, Parc Moghioros, str. Tg Neamt, dec., 55 mp, mobilat, utilat, apartament 2 camere, renovat recent, et 1/10, circular, dec., s 55 mp, cu balcon, mobilat modern, utilat: masina spalat, frigider, aragaz, gresie, faianta, parchet, termopan. Agentie, liber, **300 €;** ☎0762.093.000

235. **Drumul** Taberei, Parc Moghioros, stradal, mobilat, utilat, dec., parter/10, cu balcon, mobilat, utilat, masina de spalat, amenajat cu termopan, parchet, usa metalica, baie cu geam situat aproape de parc, piata, Auchan. **270 €;** ☎0722.336.927 oarfamarius@yahoo.com

236. **Drumul** Taberei, Parcul Moghioros, dec., 64 mp, mobilat, utilat, ap 2 camere dec., parter inalt, imobil 1982, 64 m2, complet mobilat si utilat, renovat 2017, mobila lemn masiv, TV LCD Samsung, aragaz, frigider, masina spalat rufe, canapea extensibila, pat dublu. **270 €;** ☎0740.121.267 contact@sorin-stoinea.ro

237. **Drumul** Taberei, Piatra Alba, semidec., 54 mp, mobilat, utilat, particular, 2 camere, strada Nera, semidec. etaj 7/10, design deosebit, renovat nou, utilat si mobilat complet, zona f linistita **375 €;** ☎0723.380.783 bogdan_banulescu@yahoo.co.uk

238. **Drumul** Taberei, Plaza, dec., mobilat, utilat, semistradal, tramvai 41, etajul 5, centrala proprie, zugravit, toate imbunatatirile. 1 luna + garantie + utilitati in avans. Fara animale; **270 €;** ☎0722.190.588

239. **Drumul** Taberei, Prelungirea Ghencea, Primavara, semidec., 65 mp, mobilat, utilat, mobila moderna, centrala termica, liber, acces piscina, sala fitness, parc, ratb, hipermarket Lidl, **280 €;** ☎0769.470.920 maramarincescu@yahoo.com

240. **Drumul** Taberei, Razoare, semidec., 55 mp, mobilat, utilat, apartament 2 cam. complet renovat, aer conditionat, centrala proprie, et. 2/3, langa statia de metrou Drumul Taberei-Panduri contract Anaf inclus, proprietar, **350 €;** ☎0753.143.927

241. **Drumul** Taberei, stradal, semidec., 56 mp, mobilat, utilat, 5 min de parcul Moghioros si tramvai 41, mobilat si utilat ultramodern, etaj 8/10, toate imbunatatirile, pat dublu, LCD, ac, dressing in fiecare camera, liber. Avans, garantie: 1+1. **350 €;** ☎0775.368.460 agentie6@mauwis.ro

242. **Drumul** Taberei, Valea Oltului, Kaufland, dec., 55 mp, mobilat, utilat, 3 minute statie Ratb, apartament situat la parter, bloc cu incalzire proprie, renovat, mobilat, utilat modern, zona linistita. **320 €;** ☎0723.416.624

243. **Drumul** Taberei- Ghencea, capat 41, dec., 52 mp, mobilat, utilat, 2 cam cf 1, et 8/10, c-tie 1982, toate imbunatatirile, gresie, faianta, parchet, termopan, Um, Ac, mobilat modern. Termen lung 1+1. Agentie. **250 €;** ☎0761.050.235

244. **Drumul** Taberii, Valea lui Mihai, dec., mobilat, utilat, acces rapid RATB si supermarket 6/10 confort 1 dec. mobilat modern frigider aragaz masina de spalat gresie faianta parchet termopan usa metalica foarte curat, **300 €;** ☎0737.414.527

245. **Electronica** Industriala, mobilat, utilat, ap. 2 cam., 1989, 62,5 mp, modernizat, primim 2-4 studente, termen mediu, **1.000 L;** ☎0720.731.361

246. **Eminescu,** Dacia, semidec., 53 mp, mobilat, utilat, Planitas Imobiliare va propune spre inchiriere un apartament de 2 camere, bloc 2010, etaj 3/8, supr. 47 mpu+ balcon 5 mp. Mobilat, utilat, loc parcare. Exclus firma. Se cauta persoane serioase. Liber 30.06.18, **499 €;** ☎0730.177.000 cristina.badea@planitas.ro

247. **EROII** REVOLUTIEI, semidec., 52 mp, mobilat, utilat, renovat, mobilat si utilat modern. Se afla la 5 minute de metrou si 2 minute de Parcul Carol. Statia de tramvai este in fata blocului, **325 €;** ☎0721.689.523

248. **Ferdinad** Pantelimon, curte contract mobilat utilat semidec., 50 mp, mobilat, utilat, Ferdinand, Cimitirul Armenesc, contract termen lung, apartament in vila, langa bulevard, intrare separata, mobilat, utilat, centrala termica, termopan, curte proprie 30 mp, zona de gratar si relaxare, **300 €;** ☎0721.019.959 respectimob@yahoo.ro

249. **Floreasca** semidec., 55 mp, mobilat, utilat, apartamentul este proaspat renovat, nu a mai fost locuit si beneficiaza de mobilier si electrocasnice noi; se afla in imobil cu scara curata, este spatios si linistit datorii vederii pe spate/ lateral; **470 €;** ☎0728.973.745 marius.cojocariu@h-b.ro

250. **Floreasca,** semidec., 40 mp, mobilat, utilat, apartamentul se afla intr-un imobil foarte bine intretinut, cu scara curata, ingrijita; zona este linistita; a fost renovat, este luminos, amenajat modern si se inchiriaza complet mobilat si utilat; **420 €;** ☎0728.973.745 marius.cojocariu@h-b.ro

251. **Floreasca,** Beethoven, 2 camere dec., 45 mp, mobilat, utilat, 2 camere Floreasca Strada Ludwig van Beethoven.complet mobilat si utilat. Apartamentul este situat la etajul 2/4. Este curat, luminos, situat in planul 2.Vecinatati: Parcul Floreasca, Dorobanti. **450 €;** ☎0752.289.029/ 0752.289.028 office@espaco.ro

252. **Floreasca,** Ceaikovski, semidec., 50 mp, mobilat, utilat, imobil reabilitat termic, 3/3, vedere spate, mobilat si utilat complet, disponbil din 01.06. Gresie, faianta, parchet, termopan, usa metalica, aer cond., masina de spalat, aragaz, frigider, etc, **375 €;** ☎0745.112.005 mariusvasilescu@yahoo.com

253. **Floreasca,** Dorobanti, bloc 2017, lux, semidec., 55 mp, mobilat, utilat, privatehouse.ro va propune spre inchiriere un apartament in zona Floreasca. Inchiriere apartament 2 camere Floreasca - Dorobanti, strada Constantin Aricescu, in spate la Spring Time, bloc 2017; **1.000 €;** ☎0741.773.257 simona@privatehouse.ro

254. **Floreasca,** inchirieri apartamente 2 camere dec., 56 mp, mobilat, utilat, **550 €;** ☎0786.511.336 gabriela.ifrim@imobiliare.net

255. **Floreasca,** Mozart, nou, semidec., 45 mp, mobilat, utilat, renovat, mobilat si utilat modern, ac, zona linistita, aproape de parcul glinka, centre comerciale si mijloace de transport in comun. Vec: Dorobanti, Aviatiei, Baneasa, Herastrau, Primaverii, Aviatorilor **400 €;** ☎0744.484.641

256. **Floreasca/Hotel** Caro, dec., 80 mp, mobilat, utilat, Aviatiei - Floreasca - Inchiriere apartament 2 camere, dec., etaj 6, 80 mp, Complex Floreasca - Laguna Residence, in spate la hotel Caro, complet mobilat si utilat nou, la prima inchiriere, mob **699 €;** ☎0725.073.075 valentinacalitoiu.imob@gmail.com

257. **Foisorul** de Foc, dec., 79 mp, mobilat partial, utilat partial, constructie 2018, 79 mp, imobil nou, 3 et+ demisol,contoare utilitati independente. facebook duzilor24, **550 €;** ☎0722.955.144

258. **Foisorul** de Foc. dec., 79 mp, mobilat partial, utilat partial, apartament nou demisol, constructie 2018, 79 mp, in cladire 3 etaje noua, utilitati independente. Posibil demisol integral 135 mp, facebook duzilor24 **550 €;** ☎0722.955.144

259. **Frigocom,** semidec., 39 mp, mobilat, utilat, Drumul Taberei, Frigocom, et 2/10, stradal, prima inchiriere, **245 €;** ☎0771.335.211 mnliviu@yahoo.com

260. **Galilea,** 60 mp, ap. 2 camere, la curte, baie, bucatarie, living 15 mp, **300 €;** ☎0785.893.602

261. **Gara** de Nord, 40 mp, et. 5, super vedere, cochet, curat, total utilat, intretinerea mica, toate mijloacele de transport, direct proprietar, **280 €;** ☎0741.233.303

262. **Gara** de Nord, 2 minute de metrou, dec., 55 mp, mobilat, utilat, inchiriere apartament 2 camere dec., mobilat utilat nou, loc de parcare, centrala proprie, totul nou, 2 minute de metrou, etaj 2; Victoriei; Titulescu; Grivitei; Ion Mihalache **300 €;** ☎0767.188.180

263. **Ghencea,** dec., 53 mp, mobilat, utilat, Dr. Taberei, str. Cara Anghel, aproape de statia Ratb, inch. ap. 2 camere conf.1 decom., et. 2/8, bl.1982, suprafata 53 mp, orientare vest, toate imbunatatirile, mobilat si utilat, loc parcare, 285 euro. **285 €;** ☎0769.435.091 stefanmariusmuscalu@yahoo.ro

264. **Ghencea,** Compozitorilor, dec., 53 mp, mobilat, utilat, Drumul Taberei, Ghencea, apartament 2 camere dec., mobilat utilat complet, liber. **250 €;** ☎0767.746.403 publicimob2000@yahoo.com

265. **Giurgiului,** dec., mobilat, utilat, Drumul Gazarului - Lidl, confort 1, dec, etaj 3/4, modern, amenajat recent, mobilat si utilat cu totul nou, impecabil, **270 €;** ☎0722.300.698/ 021.330.79.50

266. **Giurgiului,** Tiparnitei, 72 mp, mobilat, utilat, inchiriez ap. 2 camere in casa la curte, 2010, la familie serioasa, maxim 2 copii, nefumatori. Merita vazut, **1.000 L;** ☎0756.969.140

267. **Gorjului,** Militari, dec., mobilat, utilat, et. 1/8, la 2 min. de metrou, facilitati, **260 €;** ☎0721.468.971

268. **Grivita,** 51 mp, utilat, 2 camere, 1969, et. 6, exclus agentie, particular, **1.250 L;** ☎0723.019.742

269. **Grozavesti,** apartament cochet, semidec., 55 mp, mobilat, utilat, va supunem atentiei un apartament deosebit, situat in zona podului Basarab Grozavesti, la etajul 7/9, intr-un bloc 2017, impecabil, mobilat si utilat nou, zona civilizata. Merita vazut **450 €;** ☎0766.603.000 cameliasimilea@housexpert.ro

270. **Grozavesti,** Cotroceni Onix Residence semimobilat dec., 60 mp, mobilat, utilat, 9 /11, imobil 2017, masina de spalat, centrala, ac, balcon, metrou 3 min., acces Regie, Politehnica, Militari, Titulescu, Calea Victoriei, Izvor, Crangasi, Eroilor, **449 €;** ☎0721.522.411/ 0721.762.765 enjoyimob@gmail.com

271. **Grozavesti,** Economu Cezarescu 2017, semidec., 45 mp, mobilat, utilat, particular, inchiriez ap in bloc nou, 7 min. metrou Grozavesti. Economu Cezarescu 61A. Prima inchiriere, complet utilat si mobilat, totul nou. Masina de spalat vase. Vizite oricand la tel/whatsapp, **445 €;** ☎0786.269.624 dragos.prioteasa@gmail.com

272. **Herastrau** Nordului, dec., 60 mp, mobilat, utilat, 2 camere, 60 mp, et. 1/6, locatie noua, mobilat, utilat centrala proprie, situat la 2 minute de parc Herastrau, parcare subterana, lift 10 minute metrou, prima inchiriere. **700 €;** ☎0723.606.040 goldwinpromotion@gmail.com

273. **Herastrau,** Aviatiei, 60 mp, mobilat, utilat, North Area Lake View apartament 2 camere, mobilat, utilat complet, 65 mp, parchet masiv, 4/9, vedere curtea interioara a complexului, dormitor 17 mp, terasa 8 mp, loc parcare in garaj, masina spalat, **850 €;** ☎0741.613.503

274. **Herastrau,** Nordului dec., 75 mp, mobilat, utilat, bloc nou 2008 in complex rezidential cu piscina, stradal pe Soseaua Nordului, vav de parc, mobilat lux, utilat, ac, masina de spalat, bucatarie inchisa, dressing spatios, acces gratuit piscina; **650 €;** ☎0728.736.846

275. **Herastrau,** Nordului, Sat Francez, bloc 2007, semidec., 83 mp, mobilat, utilat, privatehouse.ro va propune spre inchiriere un apartament in zona Herastrau - Nordului.Inchiriere apartament 2 camere Herastrau - Nordului, strada Grigore Gafencu, langa Ambasada Canadei, bloc 2007 **770 €;** ☎0741.773.257 simona@privatehouse.ro

276. **Herastrau,** Satul Francez, Persepolis, bloc 2007, semidec., 105 mp, mobilat, utilat, privatehouse.ro va propune spre inchiriere un apartament in zona Herastrau. Inchiriere apartament 2 camere Herastrau - Sat Francez, strada Virgil Madgearu, complex Persepolis, bloc 2007; **900 €;** ☎0741.773.257 simona@privatehouse.ro

277. **Hilton,** nemobilat, utilat, 2 camere, bucatarie utilata, renovat, imbunatatiri, firma /locuit; ☎0723.619.619/ 0723.632.003

278. **Horia Macelariu nr. 83, Aviatiei, Baneasa, dec., 75 mp, complex Cortina Residence, bloc 2016, 4/13, utilat, mobilat lux, 2 bai, proprietar ofer ap. 2 camere, parcare subterana, paza permanenta, prima inchiriere, 800 €; ☎0771.569.250**

279. **I.** C. Bratianu, centrul vechi, semidec., 42 mp, mobilat, utilat, renovat, mobilat, utilat, termopan, usa metalica, paza permanenta, vedere spre Cocor si Unirea. **400 €;** ☎0731.866.271 radu.ceornea@remax.ro

280. **Iancului** metrou dec., 50 mp, mobilat, utilat, etaj 8/9, chiar langa statia de Metrou Iancului, amenajat modern, cu dotari si finisaje de calitate. Vecinatati: Mihai Bravu, Pache, Ferdinand I, Vatra Luminoasa, Obor, Mosilor, Foisorul de Foc, **400 €;** ☎0725.137.134/ 0727.100.380 office@revest.ro

281. **Iancului,** semidec., 55 mp, mobilat, utilat, Biserica Capra, 5 min. Mega Mall, ap 2 cam semid, 55 mp, mobilat, utilat complet, g, f, p, t, um, frigider aragaz, mas. spalat, cuptor microunde, Ratb, metrou, **330 €;** ☎0733.161.954

282. **Iancului,** semidec., 54 mp, nemobilat, utilat partial, Magura Vulturului, apartament 2 camere semidec., etaj 1 din 10, su. 54 mp, intrare stradala, bloc curat si monitorizat video, apartament nemobilat si igienizat, liber, **250 €;** ☎0758.085.003 daniel@confortcasaimobiliare.ro

283. **Iancului,** Avrig, 55 mp, mobilat, utilat, etaj 6/10, curat, spatios, mobilat si utilat complet, modern, renovat, imbunatatiri: gresie, faianta, parchet, a/c, termopan, parcare, liber, 1+1. Vecinatati: Obor, Vatra Luminoasa, Ferdinand, Mosilor. OIA 117515 **370 €;** ☎0731.324.660 office@catalog-rezidential.ro

284. **Iancului,** Avrig, dec., 59 mp, mobilat, utilat, mobilat modern, bucatarie utilata, renovat recent, dec., g, f, p, t, um, ac, parcare, liber, pret 350 e. **350 €;** ☎0738.626.996

285. **Iancului,** Ferdinand, semidec., 55 mp, mobilat, utilat, inchiriere apartament mobilat si utilat complet, semidec., contorizat individual, renovat, usi interioare noi, AC, TV, masina dde spalat vase, etc. Vec: Obor, Colentina, Stefan cel Mare. OIA51601 **390 €;** ☎0721.869.244 office@catalog-rezidential.ro

286. **Iancului,** metrou, aproape Mega Mall, Stadionul National, numai pentru 1-2 persoane, 2 camere separat intrare, cu toate conditiile, loc parcare, termen lung, eventual contract; ☎0765.003.002/ 0761.572.471

287. **Iancului,** Pantelimon, stradal dec., 56 mp, mobilat, utilat, aproape metrou, 8/10, utilat, mobilat modern, dec., g, f, p, t, um, renovat recent, a/c, aragaz, frigider, ms, hota bucatarie, contorizat, tv, internet, bloc reabilitat termic, contract la fisc, balcon, liber, **295 €;** ☎0732.859.500

288. **Ion** Mihalache 2 minute de metrou 1 Mai dec., 62 mp, mobilat, utilat, inchiriere apartament 2 camere dec., mobilat utilat nou, loc de parcare, centrala proprie, totul nou, 2 minute de metrou, etaj 2; Victoriei; Turda; Herastrau; Domenii **330 €;** ☎0767.188.180

289. **Ion** Mihalache, Kiseleff, metrou Victoriei 8 minute semidec., 52 mp, mobilat, utilat, apartament in bloc gen vila de 2 etaje, renovat si mobilat recent, t, parcul Kiseleff la 1 minut, canapea extensibila, liber, adiacent Dorobanti, Aviatiei, Banu Manta, **380 €;** ☎0732.009.333

290. **Jean** Steriadi 22, Ozana, semidec., inchiriez ap. 2 camere, cu imbunatatiri, in apropierea statiei de metrou 1 Decembrie 1918, **270 €;** ☎0729.765.709

291. **Jiului** 2 minute de metrou dec., 62 mp, mobilat, utilat, inchiriere apartament 2 camere dec., mobilat utilat nou, loc de parcare, centrala proprie, totul nou, 2 minute de metrou, etaj 2, 1 Mai, Bucurestii Noi, Pajura, Bazilescu **310 €;** ☎0767.188.180

292. **Lacul** Tei, Barbu Vacarescu, Emerald Residences semidec., 60 mp, mobilat, utilat, Emerald Residences, mobilat complet, boxa , debara, apometre, repartitoare, fier de calcat, masina de spalat rufe, frigider, plita, hota, wi-fi, TV, aspirator, telecomanda acces auto, parcare. **430 €;** ☎0733.219.419 office1@house-center.ro

293. **Liberty** Mall, dec., 55 mp, mobilat partial, utilat, pentru inchiriere apartament cu 2 camere in zona Liberty Mall(5-10 min de Piata Unirii, in functie de trafic). Apartament renovat. Mobilat balcon mare, inchis (termopan) geamuri termopan; **320 €;** ☎0723.865.863 roman.seremet@yahoo.com

294. **Luica,** Uioara, semidec., nemobilat, utilat, 2 camere, 3/10, renovat, **200 €;** ☎0763.070.130/ 0747.953.488

295. **Lujerului** - Mall Plaza apartament 2 camere dec., 70 mp, mobilat partial, utilat partial, ap. 2 camere, etaj 1/8 renovat recent, bloc nou, centrala buderus, frigider, plita, cuptor, masina de spalat, nemobilat. suprafetele sunt generoase. de preferat cuplu, persoane seriose, termen lung, **350 €;** ☎0765.942.499 dragos.popescu@fpcimobiliare.ro

296. **Lujerului** 2 minute de metrou, 62 mp, mobilat, utilat, inchiriere apartament 2 camere dec., mobilat utilat nou, loc de parcare, centrala proprie, totul nou, 2 minute de metrou, etaj 3, Crangasi, Gorjului, Timisoara, Iuliu Maniu, **300 €;** ☎0767.188.180

297. **Lujerului** Plaza dec., 62 mp, mobilat, utilat, Plaza Residence, complex modern 2015, 4/9, apropiere metrou linia 41 piata, prima inchiriere, decom, centrala proprie, costuri mici intretinere, bucatarie inchisa, balcon, toate imbunatatirile, mobilat, utilat **400 €;** ☎0758.323.323 office@imobservicecenter.ro

298. **Lujerului,** Cetatuia, dec., 50 mp, mobilat, utilat, apartament 2 camere dec.e, situat la etajul 5/8 pe Aleea Cetatuia, recent renovat si mobilat modern. Zona ofera acces rapid catre metrou, Politehnica, piata si multiple centre comerciale. **340 €;** ☎0752.116.368

299. **Magheru,** Piata Romana, dec., 50 mp, mobilat, utilat, Chiar la Carturesti, dec., etaj 1, mobilat, utilat, gresie, faianta, parchet, termopane, usa metalica, intalatii schimbate **450 €;** ☎0732.135.467 ramax2016@yahoo.com

300. **Magheru,** Piata Romana, metrou, prima inchiriere inchiriere 2 camere semidec., 46 mp, mobilat, utilat, **450 €;** ☎0720.451.235 cosmin.olinici@galaxyimob.ro

301. **Magheru,** Romana, chiar la Carturesti, dec., 55 mp, mobilat, utilat, Magheru, Romana, chiar la Carturesti, stradal, etajul 1, complet renovat, modern, ac, liber, termen lung, **450 €;** ☎0728.777.132

302. **Maior** Coravu, Vatra Luminoasa Parc, semidec., 50 mp, mobilat, utilat, parter/4 inalt cu balcon, mobilat si utilat modern. Totul este nou. Bloc reabilitat termic. Pozitie excelenta. Costuri foarte mici. Distanta pana la metrou 4 minute. Sunati acum, merita vazut, **320 €;** ☎0770.805.447 agentie2@mauwis.ro

303. **Mall** Vitan bloc nou garsoniera, semidec., 35 mp, mobilat, utilat, garsoniera bloc nou, Mall Vitan, Agatha Barsescu strada, aproape de metrou Dristor, libera, o luna avans si o luna garantie, pret fix, se poate vedea, et 2/5; **350 €;** ☎0757.245.958 monica@nhimobiliare.ro

304. **Marriott,** dec., 75 mp, mobilat, utilat, inchieriez ap. 2 camere , stradal vs de Marriott, dec., 75 mp, renovat complet si mobilat ultralux., incalzire: altele, etaj: etaj 6, confort: lux, Compartimentare: dec., **600 €;** ☎0723.294.200

305. **Metrou** 1 Decembrie 1918 de inchiriat apartament 2 camere dec. dec., 38 mp, mobilat, neutilat, **300 €;** ☎0765.730.872 valeriu.preda@homess.ro

306. **Metrou** 1 Decembrie, Theodor Pallady, dec., mobilat, utilat, mobilat modern, etaj 5/8, bloc anvelopat, finisaje moderne usa metalica, parchet, gresie, faianta, termopane, ac. Internet, cablu. Vec.: piata Trapezului, Nicolae Grigorescu, Titan, parc IOR, Lidl, Mega Image. Bucatarie utilata. Liber **320 €;** ☎0758.149.716/ 031.401.29.06 marius@compleximobiliare.ro

307. **Metrou** Dristor, Vitan, str. Rm. Valcea, ap. 2 camere renovat, gx717 dec., 60 mp, mobilat, utilat, **330 €;** ☎0774.429.021 cezar.emilian@galaxyimob.ro

308. **Metrou** Gara de Nord semidec., 40 mp, mobilat, utilat, inchiriere 2 camere conf I sd,p/8 bloc 1960, cu toate imbunatatirile, mobilat si utilat impecabil, cu cadastru si intabulare, stradal foarte aproape de gura de metrou Gara de Nord, pretabil regim, **450 €;** ☎0749.199.196 lenus@confortcasaimobiliare.ro

309. **Metrou** Piata Iancului, Elev Stefanescu, semidec., 57 mp, mobilat partial, utilat, apartament 2 camere, etaj 6/10, semidec., suprafata 57 mp,renovat cu bun gust, aflat la prima inchiriere, bucataria mobilata si utilata, se mobileaza la cerere, bloc 1982, reabilitat termic, balcon, liber, **350 €;** ☎0721.270.266 dorina@21imobiliare.ro

310. **Metrou** Salajan, dec., 56 mp, mobilat, utilat, 2 cam. dec. 5/8, mobilat, utilat, curat, langa metrou, **250 €;** ☎0731.316.923/ 0741.124.400

311. **Metrou** Tineretului, 4 minute Unirii, Budapesta, semidec., 52 mp, mobilat, utilat, Bloc stradal, reabilitat termic, etaj 5/8, prima inchiriere, renovat acum, mobilat nou Mobexpert, utilat complet, modern, tv lcd, balcon inchis in termopan, aer conditionat, liber, **400 €;** ☎0763.273.721 imob.cristina@yahoo.com

312. **Metrou,** modern, 2 camere Aparatorii Patriei, semidec., 55 mp, mobilat, utilat, metrou, 2 camere Aparatorii Patriei (Str. Moldovita-Sos. Berceni), semidec., etaj 1/9, confort I, mobilat si utilat modern, loc de parcare subteran, contract inregistrat, **350 €;** ☎0742.952.800

313. **Mihai** Bravu, Iancului, Matei Voievod, semidec., 53 mp, mobilat, utilat, Iancului, apropiere metrou, proprietar, etaj 10, modern, (inclusiv masina spalat, tv), bloc reabilitat termic, gresie, faianta, parchet, termopan, aer conditionat, 1a+1g. termen lung, proprietar, **380 €;** ☎0762.180.815 m.dragos@apoint.ro

314. **Mihai** Bravu, Obor, Ferdinand, Avrig, bloc 2013, semidec., 55 mp, mobilat, utilat, privatehouse.ro va propune spre inchiriere un apartament, in zona Obor. Inchiriere apartament 2 camere Ferdinand, Obor, strada Avrig, la 5 min de metrou, complex Vivere Residence, bloc 2013; **400 €;** ☎0760.101.098 claudiu@privatehouse.ro

315. **Militari** semidec., 56 mp, mobilat, utilat, Gorjului 5 minute metrou, confort 1, renovat recent, gresie, faianta, parchet, termopan, aer conditionat, masina de spalat, centrala proprie, liber, **280 €;** ☎0734.830.800

316. **Militari** dec., 55 mp, mobilat, utilat, Residence 1 minut statie Ratb, mobilat si utilat modern, totul nou, gresie, faianta, parchet, termopan, masina de spalat, centrala proprie, ac, lcd, etaj 1 apropiere metrou Pacii, piscina Aqua Garden, liber, **350 €;** ☎0734.830.800

317. **Militari** (Residence - Ballroom) 52 mp, mobilat, utilat, confort 1, 2/6, bloc 2014, finisat, uitilat nou, avans 1+1, **300 €;** ☎0726.385.622/ 0728.873.202 liviu.andrei@falc-imobiliare.ro

318. **Militari** Lujerului, dec., 74 mp, mobilat, utilat, bloc nou, particular, apartament liber, et. 10/ 11. Suprafata: 74 mp, cu un balcon spatios, **450 €;** ☎0762.416.849 giovaniconp@gmail.com

319. **Militari** Pacii, dec., 40 mp, mobilat, utilat, inchiriez apartament 2 camere, mobilat utilat complet totul nou, etaj 2 **330 €;** ☎0771.101.886 roxana_anghel22@yahoo.com

320. **Militari** residence semidec., 50 mp, mobilat, utilat, bloc 2017, etajul 2/7, centrala proprie, totul este nou, disponibil imediat, foarte aproape mijloace de transport si centre comerciale, **280 €;** ☎0758.098.917/ 0758.098.905 georgian.draghia@galaxyimob.ro

321. **Militari** Residence dec., 50 mp, mobilat, utilat, etajul 1/10, intr-un bloc construit in anul 2017, dec., cu o suprafata de 50 mp, centrala proprie de apartament, tamplarie termopan, usa metalica (intrare), electrocasnice **280 €;** ☎0745.502.099 adipiciu@gmail.com

322. **Militari** Residence, semidec., 54 mp, mobilat, utilat, ap. 2 camere zona Militari Residence foarte aproape de autobuz , bl nou , aragaz , frigider, masina de spalat, tv, toate noi 280 euro pe luna loc de parcare inclus, **280 €;** ☎0765.444.371/ 0765.444.371

323. **Militari** Residence, dec., 58 mp, mobilat, utilat, Ballroom, 3 minute statie autobuze 178, 138, Auchan, piscine, spa, gradinite, magazine, 1/6, cf. 1, bloc 2016, mobilat modern, utilat complet, totul nou, centrala proprie, finisaje de lux, sunati acum, **300 €;** ☎0722.871.755/ 0766.486.240

324. **Militari** Residence, dec., 45 mp, mobilat, utilat, strada Tineretului, parter inalt/7, bucatarie open cu livingul, dispune de finisaje moderne, centrala termica proprie si aer conditionat, mobila si electrocasnice noi. Raport pret-calitate excelent, **250 €;** ☎0725.137.134/ 0727.100.380 office@revest.ro

325. **Militari** Residence, Rezervelor, gradinita semidec., 50 mp, mobilat, utilat, Militari Residence, gradinita, etajul 5/8, confort 1, semidec., liber, mobilat si utilat modern, balcon, centrala termica de apartament, imbunatatiri, aer conditionat, tv lcd, masina de spalat, merita vazut, **300 €;** ☎0728.934.654

326. **Militari** Rezervelor 64H, Auchan, Mc Donads dec., 67 mp, nemobilat, utilat partial, apartament cu 2 camere pretabil pentru cabinet, salon, sediu firma. Are o suprafata de 67 mp, terasa 77 mp, 2 grupuri sanitare, bucatarie, dec., situat la parter. www.militarirezervelor.ro **400 €;** ☎0771.310.310/ 0725.744.950 alice.rezervelor@gmail.com

327. **Militari** Rezidence, semidec., 45 mp, mobilat, utilat, imobil nou, modern, centrala proprie, gresie, faianta, parhet, termopan, usi interioare noi, 2 tv led, balcon, posibilitate parcare. Vecinatati: Militari Shopping Center, Pacii, Preciziei, Uverturii. OIA 118216 **250 €;** ☎0731.324.659 office@catalog-rezidential.ro

328. **Militari,** semidec., 52 mp, mobilat, utilat, 7 min metrou Pacii, semidec, etaj 4 din 5, mobilat si utilat modern, nou, curat, apropiere mijloace de transport, liber, bloc nou, 1+1, **300 €;** ☎0723.118.778/ 0723.118.760 stentorintermed@yahoo.com

329. **Militari,** dec., 60 mp, mobilat, utilat, apartamentul este renovat integral in 2018.aprtamentul se afla pe strada Timonieruluietajul 6/10, **300 €;** ☎0760.266.666 romanescu.rgr@gmail.com

330. **Militari,** dec., mobilat, utilat, confort 1, etaj 1/10, termopan, metrou la cinci minute de bloc, **280 €;** ☎0720.592.299

331. **Militari,** dec., 58 mp, mobilat, utilat, inchiriez apartament 2 camere, 58 mp, 2/P+9E, Strada Cupolei, cartier Militari, constructie 2015, dec., finisat modern. Pret 500 de euro cu loc de parcare inclus. **500 €;** ☎0720.200.200 infopersonal.ro@gmail.com

332. **Militari,** dec., 42 mp, mobilat partial, utilat, Iuliu Maniu, Militari Residence, apropiere zona comerciala si mijloc transport, luminos, ferit de trafic, posibilitati parcare, doar contract pe termen lung, ideal cuplu angajati, nenegociabil. **300 €;** ☎0722.350.066 timeimob@gmail.com

333. **Militari,** dec., 60 mp, mobilat, utilat, Lujerului, imediat autobuze 336, 136, metrou Lujerului 5 min, cf. 1 dec. , et. 11/12, mobilat modest, utilat complet, pretabil pentru nepretentiosi. Sunati acum, **230 €;** ☎0762.675.903

334. **Militari,** dec., 65 mp, mobilat, utilat, Virtutii, 2/10, constructie 2010, stradal, liber, gresie, faianta, parchet, termopan, usi noi interior, stradal, acces tramvaiul 41 in fata blocului, **400 €;** ☎0769.470.920 maramarincescu@yahoo.com

335. **Militari,** Cetatea de Balta dec., 50 mp, mobilat, utilat, inchiriez ap. 2 camere, recent renovat, mobilat classic si utilat, g, f, p, t usa m, frigider, aragaz, masina spalat, aer conditionat, tv, zona linistita, aproape de Mega Image, parculet copii, etaj 1, **270 €;** ☎0740.114.205

336. **Militari,** Gorjului, Moinesti, dec., 56 mp, mobilat, utilat, urgent, 4 minute metrou, confort 1, etaj 9/10, mobilat modern, utilat, aragaz, frigider, masina de spalat, ac gresie, faianta, parchet, termopan, 1+1, accept cuplu sau familie. Rog seriozitate. Pret fix, **300 €;** ☎0784.700.888/ 0724.413.513

337. **Militari,** Lujerului, dec., 58 mp, mobilat, utilat, 3 minute distanta de metrou, an constr. 1995, etaj 2/4, mobilat si utilat nou, parcare ADP, liber, renovat nou, **330 €;** ☎0738.626.996

338. **Militari,** Lujerului, dec., 80 mp, mobilat, utilat, metrou, etajul 10/11, dec., imobil nou, mobilat modern, centrala proprie, aer conditionat. Vecinatati: Gorjului, Crangasi, Politehnica, Drumul Taberei, Mall Plaza, Afi Cotroceni, Parc Moghioros OIA 87927 **450 €;** ☎0731.324.659 office@catalog-rezidential.ro

339. **Militari,** Lujerului, Cora, renovat, amenajat, dec., 45 mp, mobilat, utilat, etajul 3, dec., et 3/10, renovata cu imbunatatiri, (inclusiv tv mare lcd, aer condit, mas de spalat), contorizat, acces rapid Politehnica, Gorjului, Plaza, Crangasi, Drumul Taberei, AFI Cotroceni, liber. **319 €;** ☎0724.302.336

340. **Militari,** Rezidence, dec., 45 mp, mobilat, utilat, particular, mobilat lux, situat central 50 m de statie autobuz, langa Ballroom, Aquapark, sala de sport, piscina interioara, restaurant, pizzerie, farmacie, complex comercial, etaj 1/7, zona verde. **300 €;** ☎0729.036.351

341. **Militari,** Tudor Vladimirescu, semidec., 35 mp, mobilat, utilat, 2 camere central Politehnica, stradal, et 10. Mobilat complet bucatarie ultradotata, mobilier de sticla si lemn facuta pe comanda. Filtru cu osmoza inversa, aer conditionat, TV cablu, internet wireless, **1.500 L;** ☎0723.590.128 elena.raducu@gmail.com

342. **Mircea** Vulcanescu, dec., 60 mp, mobilat, utilat, apartament dec. in vila 3 apartamente in total, 2 dormitoare, 1 baie, 1 bucatatie.Utilat si mobilat.apropiere Piata Romana, Piata Amzei.Va rog sa ma contactatii pentru detalii. **400 €;** ☎0749.119.978 albertyrome@yahoo.com

343. **Mosilor** Primarie s2 parc bloc nou 2 camere dec.e dec., 54 mp, mobilat, utilat, **350 €;** ☎0740.181.181 office@casadecasa.ro

344. **Mosilor,** semidec., 56 mp, mobilat, utilat, apartament cu 2 camere de inchiriat in zona Mosilor - Pizza Hut. Apartamentul este situat la etajul 4, este renovat recent, mobilat si utilat complet. Contract A.N.A.F. **400 €;** ☎0752.675.740 andrei.artimobiliare@gmail.com

345. **Mosilor,** dec., 54 mp, mobilat, utilat, Eminescu, dec., imobil 2013, mobilat modern si utilat complet, centrala proprie, loc de parcare. Vecinatati: Carol, Foisorul de Foc, Mihai Bravu, Stefan cel Mare, Obor, Universitate. OIA 48354, **450 €;** ☎0752.099.439 office@catalog-rezidential.ro

346. **Mosilor,** semidec., 56 mp, mobilat, utilat, stradal. Vedere spate, etaj 4/8, renovat recent, totul nou finisaje moderne, spatii pentru depozitare, bucatarie mobilata si utilata, mobilierul din camere este nou, zona buna, merita vazut, pret negociabil. **400 €;** ☎0747.188.635

347. **Mosilor,** apartament 2 camere, amenajat modern semidec., 48 mp, mobilat, utilat, **450 €;** ☎0736.687.764 tedy@danieldobre.ro

348. **Mosilor,** Eminescu, dec., 51 mp, mobilat, utilat, ap. 2 cam, Mosilor, Eminescu, et. 5/8, dec., mobilat, utilat, aer conditionat, masina spalat haine, gresie, faianta, parchet, termopan, usa metalica, 370 euro/luna, 500 euro garantie, **370 €;** ☎0722.661.567

349. **Mosilor,** Obor, semidec., 57 mp, mobilat partial, utilat, inchiriez apartament 2 camere, renovat, bucataria mobilata si utilata, vedere mixta, 5 min mers pe jos metrou Obor, 3 statii Universitate. Pretabil locuinta sau birou. Se poate mobila la cerere. Liber. ☎0723.592.326 tkimobiliare@gmail.com

350. **Mosilor,** str Fainari, dec., 54 mp, nemobilat, neutilat, 2 camere confort 1 dec. nemobilat parter, gresie, faianta, parchet, termopan, **300 €;** ☎0761.532.117/ 0722.542.692 lacramioara_munteanu@yahoo.com

351. **Muncii** Piata, dec., 60 mp, mobilat, utilat, renovat recent, dec., bloc reabilitat, g, f, p, t, um, ac, etaj 3/8, mobilat renovat si utilat recent, pret 350 euro, **350 €;** ☎0738.626.996

352. **Nerva** Traian, dec., mobilat, utilat, proprietar inchiriez ap 2 camere cu imbunatatiri la etaj 4/8, **400 €;** ☎0723.596.322

353. **Nerva** Traian, 2 camere, dec., 60 mp, mobilat, utilat, mobilat si utilat complet modern, finisaje moderne + ac, parcare, parc, acces metrou, **350 €;** ☎0733.377.731 office.elithouse@gmail.com

354. **Nerva** Traian, Mircea Voda, metrou Timpuri Noi dec., 60 mp, mobilat, utilat, dec., gresie, faianta, parchet, termopan, aer conditionat, mobilat/utilat modern, canapea, pat matrimonial, dressing mare, aragazz, frigider, masina de spalat, tv, cablu tv, internet, costuri mici, negociabil. **450 €;** ☎0744.516.515

355. **Nerva** Traian, Mircea Voda, metrou Timpuri Noi dec., 60 mp, mobilat, utilat, dec., resie, faianta, parchet, termopan, AC, mobilat/ utilat modern, canapea, pat matrimonial, dressing mare, aragaz, frigider, masina de spalat, tv, cablu tv, internet, costuri intretinere mici. **450 €;** ☎0744.516.515

356. **New** City Residence, Drumul Cooperativei, dec., 55 mp, mobilat, utilat, Pre. Ghencea, inchirirez apartamant 2 camere, bloc 2017, New City Residence, Prelungirea Ghencea, Drumul Cooperativei, totul nou, prima inchiriere, dec., suprafata aprox 55 m2, etaj 2/3 cu lift. **400 €;** ☎0764.529.841

357. **Nicolae** Grigorescu, dec., 50 mp, mobilat, utilat, proprietar, dec. 4/8, 6 min. metrou, proaspat reabilitat termic, mobilat modern, complet utilat, AC ambele camere, internet+tv digi, apometre, um, g, f, p, t. Zona linistita. Exclus intermediari. **350 €;** ☎0723.661.596

358. **Nicolae** Grigorescu, 2 minute de metrou, dec., 62 mp, mobilat, utilat, Inchiriere apartament 2 camere dec., mobilat utilat nou, loc de parcare, centrala proprie, totul nou, 2 minute de metrou, etaj 3, Titan, Dristor, Mihai Bravu, Unirii, Tineretului, Vitan **320 €;** ☎0767.188.180

359. **Nicolae** Grigorescu, 2 minute metrou, semidec., 55 mp, mobilat, utilat, 2/10, mobilat si utilat complet, renovat total, instalatii electrice si sanitare noi, prima inchiriere, liber, acces rapid: piata, metrou Grigorescu, Dristor, Parc Titan, Pallady, contract Anaf, **320 €;** ☎0723.840.830 costin@evogrup.ro

360. **Nicolae** Grigorescu, metrou, semidec., mobilat, utilat, inchiriez apartament 2 camere, semidec., la 3 minute de metrou N. Grigorescu si de piata.Mobilat si utilat (aragaz, figider, masina de spalat, aer conditionat), proaspat zugravit. **300 €;** ☎0771.032.787

361. **Obor** dec., 46 mp, mobilat, utilat, langa hotel Est, stradal, vedere spate, parter din 4,10 min metrou, apropiere tramvai, trolebus, prima data la inchiriere, totul nou **270 €;** ☎021.253.01.13/ 0745.087.966 office_treibrazi@yahoo.com

362. **Obor** Metrou, semidec., 55 mp, nemobilat, neutilat, Bucur Obor, Stradal Metrou, renovat total, **350 €;** ☎0722.844.116 andrei.manafu@Yahoo.ro

363. **Obor,** dec., mobilat, utilat, dec., 54 mp, apropiere metrou, zona linistita, bloc reabilitat recent, etaj 2/8, mobilat si utilat complet, renovat recent, contorizat, pret 360 e. **360 €;** ☎0738.626.996

364. **Obor,** 2 minute de metrou dec., 60 mp, mobilat, utilat, inchiriere apartament 2 camere dec., mobilat utilat nou, loc de parcare, centrala proprie, totul nou, 2 minute de metrou, etaj 2, Mosilor, Muncii, Unirii, Victoriei, Colentina **330 €;** ☎0767.188.180

365. **Obor,** 5 minnte de metrou, Colentina, Kaufland semidec., 52 mp, mobilat, utilat, 1/10, mobilat modern, utilat complet, gresie, faianta, parchet, termopan, usa metalica, usi interioare noi, aer conditionat, centrala termica, reabilitat termic, pe mijloc, baie cu geam, liber, curat, contr.Anaf, 1+1, **320 €;** ☎0787.882.999

366. **Obor,** Colentina, metrou Obor,accesibil usor Pipera dec., 70 mp, mobilat, utilat, complex Rose Garden,metrou 10 min., bloc nou 2014, renovat integral, terasa mare, paza BGS, un loc parcare, mobilat complet, utilat, nou modern, prima inchiriere, termen lung, alarma, folosibil imediat. **490 €;** ☎0722.614.867/ 0723.947.833

367. **Obor,** Colentina, Rosegarden, intrare-ved. stradala semidec., 65 mp, mobilat, utilat, metrou 7 min, mall Veranda, in cadrul complexului Rose Garden, 8/11 contorizat, stradal, terasa 8mp, bloc 2012, paza, contorizat, mobilat complet utilat, prima inchiriere, avans 1+1 l. **350 €;** ☎0722.614.867/ 0723.947.833

368. **Obor,** Ferdinand, dec., 56 mp, mobilat, utilat, mobilat nou, etaj 1/4, dec. apartamentul dispune de renovat noi, gresie, faianta, parchet, termopan, aer conditionat, **350 €;** ☎0766.532.117/ 0722.542.692

369. **Obor,** Ferdinand, Pantelimon, dec., 55 mp, mobilat, utilat, Gara de Est 1/4, dec, mobilat ultra modern totul nou lux, gresie, faianta, p, t, um, aer conditionat (prima inchiriere dupa renovare) loc parcare, bloc reabilitat termic, geam baie, contract financiar Anaf, liber. **350 €;** ☎0724.336.834

370. **Obor,** metrou 5 minute, dec., 56 mp, mobilat, utilat, parter, spatios, contorizat, balcon inchis, imbunatatiri: gresie, faianta, parchet, termopan, usa/M, 1+1. Vecinatati: Stefan cel Mare, Mosilor, Iancului, Lacul Tei, Teiul Doamnei, Ferdinand, D-na Ghica. OIA 56995 **300 €;** ☎0731.324.660 office@catalog-rezidential.ro

371. **Obor,** Sos. Colentina, metrou Obor 7 min., dec., 68 mp, mobilat, utilat, Complex Rose Garden, Colentina, stradal vedere spate, 5 min. Mall Veranda, an 2012, 2/11, un loc parcare,gfp,um, 2 aere conditionate, 2 terase, mobilat modern, tv, masina spalat, avans 1+1 luna, **380 €;** ☎0722.614.867/ 0737.435.628

372. **Obor/** Stefan cel Mare semidec., 62 mp, mobilat, utilat, Apartament de lux Stefan cel Mare, et 5/10,62mp, mobilat si utilat complet,mobila Mobexpert,cada cu jacuzzi,2 aer cond,loc parcare platit,internet fibra optica,g f p t um,pozitie stradala. Pret 500Eur **500 €;** ☎0773.831.987

373. **Oltenitei,** Piata Sudului, dec., 60 mp, mobilat, utilat, mobilat modern, utilat complet, masina spalat, lcd, foarte curat, vecinatati: Ap. Patriei-Sudului, cu contract, termopan, parchet, gresie, faianta, aragaz, intretinere mica, izolat termic, etc., **1.500 L;** ☎0731.971.012/ 0724.197.117 adryanbx@gmail.com

374. **Otopeni,** mobilat, utilat, aeroport complet mobilat si utilat cu masina de spalat, aer conditionat, frigider, plita si cuptor incorporate, hota, cablu tv si internet, centrala termica,aer conditionat, bloc nou; **360 €;**

375. **Pajura,** intrarea Dridu, semidec., 55 mp, mobilat, utilat, inchiriez ap. 2 cam. in zona Pajura pe Intrarea Dridu, renovat 2017, parchet, gresie, faianta, termopane, mobilat, utilat, elecrocasnice noi usa de metal, apometre, cablu, internet, **350 €;** ☎0744.671.556/ 0742.224.200 paul1matei@yahoo.com

376. **Palladium** Residence, complex rezidential dec., 48 mp, mobilat, utilat, inchiriez apartament 2 camere, dec., bloc nou, constructie 2017 in complexul rezidential Palladium Residence (Theodor Pallady), etaj 7/11, la 5 minute de statia de metrou. **380 €;** ☎0724.878.925/ 0745.150.164 ellena_iancu@yahoo.ro

377. **Pallady** metrou, inchiriez apartament 2 camere, 48 mp, mobilat, utilat, nchiriez pe termen lung apartament cu 2 camere dec.e,in bloc nou, locuit, cu lift, civilizat, spatii verzi, loc de joaca amenajat, in Bucuresti, sector 3, acces rapid la metrou si mijloace de transport **350 €;** ☎0774.454.454 directconstructor@gmail.com

378. **Panduri** lux inchiriere apartament 2 camere 13 Septembrie dec., 58 mp, mobilat, utilat, **450 €;** ☎0765.898.274 alinaborbilau@galaxyimob.ro

379. **Panduri,** 13 Septembrie, Marriott, dec., 64 mp, mobilat, utilat, apropiere metrou, zona linistita, bloc reabilitat recent, etaj 2/8, renovat recent, contorizat, **380 €;** ☎0738.626.996

380. **Panduri,** Academia Militara, dec., mobilat, 1/4, bloc 1995, centrala, parchet, **330 €;** ☎0724.321.698

381. **Pantelimon,** bd. Chisinau, Basarabiei, dec., 55 mp, mobilat, utilat, mobilat modern, bucataria utilata, masina de spalat, gresie, faianta, parchet, termopan, usa metalica, apometre, acces Pantelimon Mega Mall, Iancului, Basarabiei, Grigorescu, Muncii, Titan, **300 €;** ☎0729.323.433

382. **Pantelimon,** complex Miramar, Proprietar 55 mp, mobilat, utilat, particular, bd. Chisinau complex Miramar stradal, bloc reabilitat 8/10, dec., mobilat si utilat, curat liber, avans 1+1 pret nediscutabil, **270 €;** ☎0734.399.903

383. **Pantelimon.** semidec., 54 mp, mobilat, utilat, spitalul Sfantul Pantelimon, 54 mp, bloc 1980, etaj 9/10, G, F, P, T, UM. Mobilat si utilat integral, aragaz, frigider, masina de spalat, cuptor cu microunde. Liber. Zona verde, parc, **250 €;** ☎0721.366.809 filip.imobiliare@gmail.com

384. **Parcul** Circului, dec., 85 mp, mobilat, utilat, Central Park, ap. 2 cam., et. 6/11, dec. 85 mp, mobilat utilat complet, parcare subteran numai termen lung, plata 1+1, comision 505 din prima luna, disponibil 01.06 **600 €;** ☎0784.931.644/ 0720.533.650 teraimobiliare@yahoo.com

385. **Parcul** Moghioros, 2 camere mobilat si utilat semidec., 49 mp, mobilat partial, utilat, **300 €;** ☎0746.481.045 catalin@catalinserbanescu.ro

386. **Park** Lake, Dristor, semidec., 60 mp, mobilat, utilat, aproape de metrou 7 minute, chiar la intrarea in parcul I.O.R., renovat, cu imbunatatiri, mobilat si utilat. Scara curata si civilizata. Pozele sunt reale, liber. **300 €;** ☎0752.204.527/ 0733.762.284

387. **Piata** Amzei, semidec., 48 mp, mobilat, utilat, proprietar, inchiriez 2 camere zona centrala 5 minute metrou Piata Romana, Mega Image Amzei, bloc reabilitat termic, zona linistita, contract, pret negociabil, **360 €;** ☎0745.108.596/ 0747.319.865 magdalena.scarlat@renault.com

388. **Piata** Bobocica semidec., 65 mp, mobilat, utilat, inchiriez apartament 2 camere in vila, sector 3, zona Auchan Vitan (piata Bobocica) pentru familii linistite. Chirie anticipata 2 luni **250 €;** ☎0762.748.315/ 0785.074.923

389. **Piata** Domenii, semidec., 50 mp, mobilat, utilat, Piata Domenii ap 2 camere, zona deosebita, aproape parc, metrou, piata, market **365 €;** ☎0722.349.339 Georgy_taz@yahoo.com

390. **Piata** Iancului 2 minute de metrou, dec., 60 mp, mobilat, utilat, Inchiriere apartament 2 camere dec., mobilat utilat nou, loc de parcare, centrala proprie, totul nou, 2 minute de metrou, etaj 2; Obor; Mosilor; Stefan cel Mare; Dristor; Decebal **330 €;** ☎0767.188.180

391. **Piata** Iancului, semidec., mobilat, utilat, apartament cu 2 camere de inchiriat in Piata Iancului la etajul 4, mobilat si utilat complet, curat, 2 minute de statia de metrou. **330 €;** ☎0734.222.102

392. **Piata** Muncii, 2 minute de metrou dec., 62 mp, mobilat, utilat, Inchiriere apartament 2 camere dec., mobilat utilat nou, loc de parcare, centrala proprie, totul nou, 2 minute de metrou, etaj 3, Dristor, Iancului, Mihai Bravu, Obor, Titan, Decebal, **350 €;** ☎0767.188.180

393. **Piata** Progresul, str Alunisului nr 180, dec., 50 mp, mobilat, utilat, inchiriez ap 2 camere curat, liber, et 1 din 8 pe termen lung preferabil fara copii mici, **250 €;** ☎0733.509.978 georgeta.nicolae@yahoo.com

394. **Piata** Resita, Luica, 42 mp, mobilat, utilat, semidec. cf 2, et 9/10, mobilat, masina de spalat noua, aragaz frigider microunde, gresie, faianta, parchet, termopan, usa metalica, balcon inchis in cornier, aproape de piata, scoala, gradinita. **220 €;** ☎0722.555.660 advaimb@yahoo.com

395. **Piata** Romana, dec., 60 mp, mobilat, utilat, etaj 1/2, renovat, bucatarie complet utilata, balcon, centrala proprie noua, repartitoare, termopan, parchet masiv, g, f in baie si bucatarie, aer conditionat **425 €;** ☎0730.006.874

Imobiliare închirieri 2 CAMERE

396. **Piata** Romana, dec., 63 mp, mobilat, utilat, situat la etajul 1/1+m in vila, compartimentat in living cu dinning, dormitor, bucatarie, baie, balcon cu iesire din bucatarie si living. Curte frumos amenajata. Zona frumoasa si linistita, **425 €;** ☎0727.100.380/ 0725.137.134 office@revest.ro

397. **Piata** Romana, Calea Vicoriei, bld. Dacia stradal semidec., 57 mp, mobilat, utilat, situat in cladire interbelica, totul nou, centrala proprie, loc parcare, semidec., et. 1/2, 57 mp, renovat acum, finisaje moderne:gresie, faianta, parchet, termopan, usa metalica, utilat complet, balcon. **550 €;** ☎0743.272.303/ 031.420.69.37 office@confortcasaimobiliare.ro

398. **Piata** Sudului 3 minute de metrou, dec., 62 mp, mobilat, utilat, inchiriere apartament 2 camere dec., mobilat utilat nou, loc de parcare, centrala proprie, totul nou, 2 minute de metrou, etaj 2, Victoriei, Tineretului, Brancoveanu, Eroii Revolutiei **300 €;** ☎0767.188.180

399. **Piata** Sudului, Berceni, dec., 50 mp, mobilat, utilat, Alexandru Obregia Cultural, particular, 7/10, mobilat si utilat, balcon inchis, loc parcare, interfon, liber, termen lung, avans 1+1. **280 €;** ☎0722.197.579

400. **Piata** Trapezului, 1 minut metrou 1 Decembrie, dec., 50 mp, mobilat, utilat, lux, inchiriez ap 2 cam dec zona Trapezului la statia de metrou 1 Decembrie utilat la cheie, **310 €;** ☎0787.403.790 ardeleanu.danyel@gmail.com

401. **Piata** Unirii, dec., 66 mp, mobilat, utilat, 3-5 minute Centrul Vechi, magazin Unirea, Mitropolie, Casa Poporului, confort 1, constructie 2007, gresie, faianta, parchet, termopan, usa metalica, masina de spalat, aragaz, frigider, tv, a/c, liber; **425 €;** ☎0765.585.393/ 0735.897.199

402. **Piata** Universitatii inchiriere apartament 2 camere semidec., 58 mp, mobilat, utilat, apartament 2 camere, zona Piata Universitatii, Calea Victoriei, constructie 1979, etaj 8/8, semidec., suprafata 58 mp, 2 balcoane inchise, mobilat, utilat, vedere spate, liber. **390 €;** ☎0721.631.950 contact@goodestate.ro

403. **Piata** Victoriei, semidec., 50 mp, mobilat, utilat, bd. Iancu De Hunedora pers fizica ofer spre inchiriere ap. 2 camere luminos linistit, mobilat cu bun gust utilat la et. 3. Ap. se afla intr-un bloc reabilitat foarte select, curat, cu lift nou si telecamere **440 €;** ☎0722.721.629 tamema.miron@gmail.com

404. **Piata** Victoriei, dec., 70 mp, mobilat, utilat, Guvern, bloc 1992, renovat recent, mobilat modern, utilat complet, aer conditionat, dec., pozitie deosebita, adiacent Dorobanti, Titulescu, Aviatorilor, **550 €;** ☎021.319.78.04/ 0723.515.199 oli_daniel@yahoo.com

405. **Piata** Victoriei, semidec., 57 mp, mobilat partial, utilat partial, inchiriez apartament 2 cam portabil firma; **480 €;** ☎0722.507.405

406. **Piata** Victoriei, 2 minute de metrou dec., 62 mp, mobilat, utilat, Inchiriere apartament 2 camere dec., mobilat utilat nou, loc de parcare, centrala proprie, totul nou, 2 minute de metrou, etaj 3, Titulescu, Victoriei, Piata Romana, Unirii, Kiseleff, **400 €;** ☎0767.188.180

407. **Piata** Victoriei, Dorobanti, semidec., 50 mp, mobilat, utilat, pers fizica, 4 min metrou Victoriei, 6 min parcul Kiseleff, et. 3, pers. fizica, bloc reabilitat, curat, civilizat, elegant, modern luminos, linistit. Apropiere Guvern, Aviatorilor, Dorobanti, Kiseleff, **430 €;** ☎0722.721.629 tamema.miron@gmail.com

408. **Piata** Victoriei, Gara de Nord, semidec., 54 mp, mobilat, utilat, inchiriez apartament 2 camere in imobil nou in sectorul 1, bd. A. I. Cuza, in intregime mobilat si echipat, **575 €;** ☎0722.689.012/ 0729.841.048 alexandra.badea@gmail.com

409. **Piata** Victoriei, metrou, vedere Guvern, paza video 24 h, et. 1, mobilat modern, ideal locuit, eventual firma, **450 €;** ☎0745.154.614

410. **Piata** Victoriei, Titulescu semidec., 55 mp, mobilat, utilat, renovat recent, finisaje de calitate, mobilat si utilat modern, aer conditionat masina de spalat, tv. Vecinatati: Banu Manta, metrou Basarab, Kiseleff, Ion Mihalache. OIA 118354, **400 €;** ☎0737.504.517 office@catalog-rezidential.ro

411. **Pipera,** semidec., 70 mp, mobilat, utilat, 2 km OMV, Voluntari, constructie 2010, utilat modern, 2 aer condit., tv, centrala, apa, canalizare, gaz de la retea publica, parcare curte interioara, zona paduri, fara costuri suplimentare complex. **380 €;** ☎0765.173.192 florino69@yahoo.com

412. **Pipera,** Iancu Nicolae, Rose Residence, bloc 2015, semidec., 55 mp, mobilat, utilat, privatehouse.ro va propune spre inchiriere un apartament in zona Pipera. Inchiriere apartament 2 camere Pipera, Iancu Nicolae, Complex Rose Residence, bloc 2015. **450 €;** ☎0741.773.257 simona@privatehouse.ro

413. **Politehnica** parc, Grozavesti, dec., 45 mp, mobilat, utilat, inchiriez apartament nou complet mobilat si utilat, langa parc. **445 €;** ☎0786.269.624

414. **Popesti** Leordeni, str. Amurgului, dec., 45 mp, mobilat, utilat, inchiriere apartament 2 camere, prima inchiriere, nou, loc parcare inclus, direct proprietar, **280 €;** ☎0756.211.201 Milan_prusan@yahoo.com

415. **Prelungirea** Ghencea, semidec., 64 mp, mobilat, utilat, Domnesti la 5 km de Bucuresti, et. P/2, loc parcare, nou izolat int. si ext. Ratb la 400 m, cheltuieli min. cablu si net, drum privat cu porti (cod acces sau telecomanda) o luna+1, contract ANAF, **850 L;** ☎0773.775.030

416. **Prelungirea** Ghencea, stradal semidec., 58 mp, mobilat, utilat, langa restaurant Latin apartament mobilat complet, modern, curte proprie de 36 mp, loc de parcare, acces privat cu bariera. Se afla in ansamblul Ghencea 71 si este strada pe Prelungirea Ghencea la 50 m de Mega Image Latin **300 €;** ☎0723.177.134/ 0766.650.800 vall77v@yahoo.com

417. **Rahova** - Margeanului, dec., 53 mp, mobilat, utilat, parter cu balcon, gresie, faianta, parchet, termopan, **1.000 L;** ☎0723.949.182

418. **Rahova,** dec., 70 mp, mobilat, utilat, 2 camere conf 1 dec. mobilat etaj 5/8 gresie faianta parchet, termopan, aer conditionat, frigider aragaz, masina de spalat, 2 grupuri sanitare, **250 €;** ☎0761.532.117/ 0722.542.692 lacramioara_munteanu@yahoo.com

419. **Rahova,** dec., 60 mp, mobilat, utilat, Piata, dec, etaj 2 din 4, mobilat si utilat, curat, apropiere mijloace de transport, contorizat, liber, 1+1, **250 €;** ☎0723.118.758/ 0723.118.760 stentorintermed@yahoo.com

420. **Rahova,** Dumbrava Noua, Petre Ispirescu,Sebastian dec., 60 mp, mobilat, utilat, particular,mobilat, contract ANAF, proaspat renovat , loc parcare, zona linistita .wifi, frigider , masinna de splalat, set complet electorcasnice, **300 €;** ☎0722.454.150

421. **Rahova,** Malcoci, nemobilat, cf. 2, 1/4, zugravit, **800 L;** ☎0723.949.182

422. **Rahova,** Sebastian, Telita, dec., 52 mp, mobilat, utilat, Rahova, Telita inchiriere apartament doua camere dec., mobilat, utilat, reabilitat, liber, contorizat, gresie, faianta, parchet, termopane, toate facilitatile, 260 euro, foto reale; **260 €;** ☎0760.955.077

423. **Razoare,** Drumul Sarii, dec., 57 mp, etaj 2/8, renovat, finisat, complet mobilat si utilat **450 €;** ☎0752.413.105

424. **Regie,** Politehnica, Grozavesti, dec., 60 mp, mobilat, utilat, inchiriere apartament 2 camere, 60 mp, dec., Grozavesti, Regie, **500 €;** ☎0722.434.557

425. **Ritmului,** Soseaua Pantelimon, stradal, dec., 56 mp, mobilat, utilat, apartament 2 camere conf. 1, balcon incis, situat la etaj 3/10. Apartamentul a fost renovat recent, proaspat zugravit, parchet, gresie, faianta termopan, **350 €;** ☎0724.106.109 auricagulii@yahoo.com

426. **Romana,** Amzei, dec., 55 mp, mobilat, utilat, apropiere metrou, magazine, non-stop, renovat recent, utilat complet, mobilat modern, centrala termica proprie (bloc), contorizat, pret 390 e, **390 €;** ☎0738.626.996

427. **Romana,** Bd. Dacia, semidec., 50 mp, mobilat partial, utilat partial, ofer spre inchiriere apartament, etaj 1, renovat lux, liber, pretabil firma sau rezidenta; **500 €;** ☎0745.011.807/ 0745.011.907 magda_urzica@yahoo.com

428. **Romana,** Universitate, Cismigiu, dec., 55 mp, mobilat, utilat, apartament cu vedere la parcul Cismigiu, apropiere parc, mobilat, renovat si utilat 2017, zona linistita, balcon, ac, lux, **440 €;** ☎0738.626.996

429. **Rond** Alba Iulia dec., mobilat, utilat, Inchiriere apartament 2 camere dec., mobilat utilat nou, loc de parcare, centrala proprie, totul nou, 2 minute de metrou, etaj 3, Unirii, Decebal, Calea Calarasilor, Vitan, **400 €;** ☎0767.188.180

430. **Sala** Palatului, sector 1, 45 mp, nemobilat, particular inchiriez ap. 2 camere, et. 8 din 10, stradal, centrala proprie, aer cond., constr. 1960; ☎0774.656.806

431. **Sat** Francez, Nordului, dec., 60 mp, mobilat, utilat, inchiriez 2 camere, str. Aron Cotrus, parter inalt, 60mp, bucatarie open space, fara balcon, mobilat si utilat lux, **700 €;** ☎0744.811.545

432. **Sebastian** -parc dec., 62 mp, mobilat, utilat, parter /10, gresie, faianta, termopan, parchet, termopan, fara balcon, vedere parc, **260 €;** ☎0723.224.223/ 0749.239.555 nissa200510@gmail.com

433. **Sebastian,** 57 mp, inchiriez ap. 2 camere la persoana serioasa. Exclus agentii, **275 €;** ☎0729.295.973

434. **Sector** 2, sos. Fundeni, zona Oncologie, 50 mp, mobilat, utilat, an 2015, contorizat, izolat exterior, loc parcare curte interioara, **300 €;** ☎0721.389.231

435. **Sector** 3, Titan, 72 mp, cf. 1, et. 1/7; ☎0733.814.616

436. **Sector** 3, Titan, str. Avutiei, de inchiriat 2 cam. la curte, baie; ☎0765.237.144

437. **Sector** 6, Militari semidec., mobilat, utilat, Particular inchiriez apartament Militari, Apusului complet renovat, mobilat si utilat pe termen lung.Nu accept animale de companie, **320 €;** ☎0722.782.153

438. **Sos.Panduri** -13 Septembrie dec., 56 mp, mobilat, utilat, ap. 2 cam., modern, luxos, nou renovat, aer cond.,wi fi, 2 tv Samsung HD, stradal, et.7/8, bloc linistit, suprav. video. Direct proprietar chiria + o luna garantie **500 €;** ☎0744.333.858 zoicaduta1975@yahoo.com

439. **Soseaua** Alexandriei, dec., 55 mp, mobilat, utilat, apartament 2 camere, parcare subterana, moitorizare video interior si exteriot, centrala, 2 unitati aer conditionat, complet mobilat si utilat. Zona foarte linistita, teren joaca copii. **320 €;** ☎0766.441.455 bogdanandreitoma@gmail.com

440. **Soseaua** Colentina, dec., 50 mp, mobilat partial, utilat partial, apartament de 2 camere, zona Sos. Colentina intersectie cu Doamna Ghica, stradal, confort 1, circular, suprafata 50 mp, parter/10, balcon inchis in termopan, apartament proaspat renovat **360 €;** ☎0740.191.920 adriananistorr@yahoo.com

441. **Soseaua** Giurgiului, semidec., 52 mp, mobilat, utilat, Mirador Restaurant, 5/8, renovat, mobilat ultramodern, modificat, confort 1 spatios, tv lcd, aer conditionat, usa metalica, gresie, faianta, termopan, liber, apropiere Lidl, 1 luna+1 luna, **270 €;** ☎0724.370.636/ 0724.262.436 mfirut@yahoo.com

442. **Soseaua** Giurgiului, Piata Progresu dec., 70 mp, mobilat, utilat, Apartament in vila, zona linistita, mobilat lux, utilat complet, contorizat, ac, ct, 5 minute metrou, langa piata, loc parcare, supraveghere video, **480 €;** ☎0766.607.503 edyslanguris@yahoo.com

443. **Soseaua** Nordului, Herastrau, Ambasada Chinei, dec., 65 mp, mobilat, utilat, toate dotarile unui bloc nou 2011, loc parcare in curte, supraveghere video, lux, ideal locuinta, liber, vedere gradina interioara cu verdeata, liniste, 1 min. parc, **650 €;** ☎0758.098.944

444. **Soseaua** Oltenitei, Piata Sudului, dec., 60 mp, mobilat, utilat, localizat intr-un bloc stradal la sos. Oltenitei, acces rapid la metrou Piata Sudului, magazine, statie autobuz, Sun Plaza. Minim 1 an, 1+1. Apartamentul este mobilat lux cu toate utilitatile **350 €;** ☎0764.180.052 office@nemarimobiliare.ro

445. **Soseaua** Panduri inchiriez ap. 2 camere, parter, toate utilitatile, aer cond., ideal firma, zona linistita, **380 €;** ☎0722.922.130

446. **Spital** Fundeni, bloc 2015, dec., 50 mp, mobilat, utilat, inchiriez apartament 2 camere zona spital Fundeni, bloc 2015, dec., suprafata aprox 50 mp, etaj 1/3, complet mobilat si utilat (g, f, p, t, um) **400 €;** ☎0764.529.841

447. **Stefan** cel Mare dec., 60 mp, mobilat, utilat, Apartament de inchiriat cu 2 camere in zona Stefan cel Mare, apartamentul este dec., are o suprafata utila de 60 mp, este situat la etajul 1/10 intr-un bloc construit in 1984, **400 €;** ☎0724.238.848 adrianmgiurgiu@gmail.com

448. **Stefan** cel Mare dec., 55 mp, mobilat, utilat, apropiere metrou, vedere spate, etaj 2/8, 55 mp, dec., g, f, p, t, ac, um, pret 340 Euro, liber, bloc reabilitat **340 €;** ☎0738.626.996

449. **Stefan** cel Mare dec., 60 mp, mobilat partial, utilat partial, proprietar inchiriez apartament 2 camere, la paterul unui bloc de 8 etaje din anul 1983, reabilitat.Zona centrala Stefan cel Mare, Polona, stradal, semimobilat, cu o mica boxa. **1.700 L;** ☎0722.619.150

450. **Stefan** cel Mare, semidec., 55 mp, mobilat partial, utilat, agentia Home Design va ofera spre inchiriere apartament de 2 camere, laparter inalt, semidec., in vila, pretabil doar pentru birouri, situat in zona Stefan cel Mare Eminescu, **380 €;** ☎0757.117.988 monica.homedesign@yahoo.com

451. **Stefan** cel Mare, apartament 2 camere, dec., 60 mp, mobilat, utilat, Stefan cel Mare spital, apartament 2 camere dec., 60 mp, stradal, vedere mixta, renovat, gresie, faianta, termopan, aer conditionat, bloc reabilitat, mobilat, utilat. **330 €;** ☎0725.510.003 silvia.anmari@gmail.com

452. **Stefan** cel Mare, Dinamo, semidec., 52 mp, mobilat, utilat, zona Dinamo-IGP (700 m de Dorobanti) apartament 2 camere, etaj 5/8, semidec., renovat, parchet, gresie, faianta, aer conditionat, usa metalica, mobilat, termen lung, **300 €;** ☎0723.690.602 monicam_dobrescu@yahoo.com

453. **Stefan** cel Mare, intersectia Grozovici, semidec., 55 mp, mobilat, utilat, intrare (camera video) si vedere stradala, gresie, faianta, parchet, usa metalica, **320 €;** ☎0720.890.969 danyela_ida@yahoo.com

454. **Stefan** cel Mare, metrou, apartament 2 camere, dec., 87 mp, mobilat partial, utilat, Barbu Vacarescu, Tei, parcul Circului, in complexul Central Park, etajul 1 din 11, anul de constructie 2008, buc mobilata si utilata, 2 balcoane, se poate inchiria si complet mob la pretul de 580 euro **530 €;** ☎0754.396.668 office@delpihouse-imobiliare.ro

455. **Stefan** Cel Mare, metrou, stradal, Floreasca, semidec., 54 mp, mobilat, utilat, Dorobanti, semidec., amenajat, gresie, faianta, parchet, termopan, usa metal, balcon spatios, mobilat/utilat modern, AC, LCD, pat matrimonial, vecinatati metrou Stefan cel Mare, Dorobanti, Floreasca, Parcul Circului, Tei. **399 €;** ☎0768.198.235

456. **Stefan** Cel Mare, Spitalul Colentina, semidec., 58 mp, mobilat, utilat, apartament 2 cam, etaj 5/10, balcon inchis 13 m lungime, bloc izolat termic, 5 min statia metrou Obor, **380 €;** ☎0723.697.734 bogdan.petria@yahoo.com

457. **Sun** Plaza - Big, dec., 58 mp, mobilat partial, utilat, apartament 2 camere in vila p+2+m, an 2008, etaj 1, bucatarie utilata, centrala termica, aer conditionat, balcon, curte interioara, parcare, aproape metrou, liber, proprietar, **300 €;** ☎0722.638.714 mitriacristi@yahoo.com

458. **Teiul** Doamnei, mobilat, ap. 2 camere, et. 1, prefer familie serioasa, **350 €;** ☎0723.668.573

459. **Teiul** Doamnei-Laptari Tei, 2 cam. de inchiriat dec., 55 mp, mobilat, utilat, cf. 1, etaj 8/8, 2 lifturi, aer conditionat, foarte curat. Contract ANAF, zona verde. 1+1 garantie, **250 €;** ☎0757.400.300 neagut65@gmail.com

460. **Timpuri** Noi, dec., 60 mp, mobilat, utilat, 2 camere, in apropierea metroului si a facultatilor, dec., foarte spatios, parcare ADP, etaj 1/8, constructie 1984, mobilat si utilat complet. **360 €;**

461. **Timpuri** Noi, Tineretului, proprietar, dec., 56 mp, mobilat, utilat, ap. 2 cam. dec., prima inchiriere dupa renovare, f aproape de metrou si parc Tineretului, **470 €;** ☎0744.448.605 gabib37@yahoo.com

462. **Tineretului** dec., nemobilat, neutilat, apartament 2 camere, pretabil birou,in apropierea statie de metrou Tineretului pe B-dul Dimitrie Cantemir, Nr. 20, Bl 8, Sc. 4, Parter. Pretul include si taxele ANAF. Persoana fizica **400 €;** ☎0762.234.345 a.dumitrescu_s@yahoo.com

463. **Tineretului** parc dec., 56 mp, mobilat, utilat, 7 min de metrou, 2 camere lux, mobilat si utilat nou, renovat complet cu finisaje de calitate, etaj 9/10, liber, prima inchiriere. Avans, garantie1+1, **470 €;** ☎0775.368.460 agentie6@mauwis.ro

464. **Tineretului** Parc, Oraselul Copiilor, dec., 70 mp, mobilat partial, utilat partial, 2 minute metrou Brancoveanu, super-pozitie, la cascade, liniste, nou, contorizat, centrala proprie, g, f, usa metalica, termopan, liber, aer curat, verde natural, chiar langa parc, 249-299 euro, **249 €;** ☎0773.771.618

465. **Tineretului** Rezidence, dec., mobilat, utilat, Tineretului Rezidence- parc - inchiriez apartament lux 2 camere modificat din 3 lux, 80 mp, complet mobilat si utilat ultramodern cu finisaje de calitate superioara, mobila de cea mai buna calitate, **650 €;** ☎0725.073.075 valentinacalitoiu.imob@gmail.com

466. **Tineretului** str. Piscului, dec., 58 mp, mobilat, utilat, 2 camere confort 1, mobilat nou, renovat nou, gresie, faianta, parchet, frigider, aragaz, masina spalat, aer conditionat, **350 €;** ☎0761.532.117/ 0722.542.692 lacramioara_munteanu@yahoo.com

467. **Tineretului,** semidec., 80 mp, mobilat, utilat, apartamentul este situat intr-un bloc nou pe strada Pridvorului aproape de intrarea in parc si de Sun plaza, este complet mobilat si utilat. **400 €;** ☎0731.273.526 office@beekman.ro

468. **Tineretului,** dec., mobilat, utilat, dec., apropiere parc si metrou, mobilat, renovat si utilat 2016, zona linistita, balcon, 57mp, AC, parcare ADP, etaj 2/8, liber, ap a fost renovat pt uz propriu, pret 370 E. **370 €;** ☎0738.626.996

469. **Tineretului,** 2 camere lux, dec., 56 mp, mobilat, utilat, mobilat si utilat nou, etaj 9/10, dec., renovat complet cu finisaje de calitate, liber, la prima inchiriere. Avans garantie 1+1. Zone invecinate Timpuri Noi, Vitan, Unirii **470 €;** ☎0775.368.460 agentie6@mauwis.ro

470. **Tineretului,** 2 minute de metrou dec., 66 mp, mobilat, utilat, Inchiriere apartament 2 camere dec., mobilat utilat nou, loc de parcare, centrala proprie, totul nou, 2 minute de metrou, etaj 1, Unirii, Vitan, Nerva Traian, Timpuri Noi, Cantemir, **350 €;** ☎0767.188.180

471. **Tineretului,** Parc Carol, apartament modern mobilat semidec., 55 mp, mobilat, utilat, Tineretului, langa Parc Carol, 2 camere, modern mobilat si utilat, etaj p/2, constructie 2016, zona linistita, cu finisaje de calitate, moderne, foarte bine izolat termic, utilitati contorizate, **550 €;** ☎0756.256.934 andreeaimobiliare@yahoo.com

472. **Tineretului,** parc, dec., 58 mp, mobilat, utilat, 2 camere, 58 mp, dec., mobilat si utilat lux **380 €;** ☎0738.626.996

473. **Tineretului,** Radulescu Motru, semidec., 55 mp, mobilat, utilat, strada Radulescu Motru, et 4/8, 55 mp, renovat, mobilat si uitlat complet, liber din 15 Mai 2018. Simplu Confort Imobiliare **450 €;** ☎0756.166.166 simplu.confort@gmail.com

474. **Tineretului,** str. Piscului, dec., 58 mp, mobilat partial, utilat partial, dec., foarte spatios, et 3/10, mobilat partial, renovat recent, acces metrou Tineretului sau Timpuri Noi, **300 €;** ☎0722.555.660 advaimb@yahoo.com

475. **Tineretului,** str. Pridvorului, nr. 17, sect. 4 dec., 50 mp, mobilat, utilat, proprietar inchiriez apartament 2 camere, cu bucatarie open-space, situat pe str. Pridvorului. nr17, zona Vacaresti, comision 0, **490 €;** ☎0744.525.246 pompiliasava@yahoo.com

476. **Tineretului,** The Park, Sun Plaza, semidec., 58 mp, mobilat, utilat, ap nou 2 camere. Mobilat complet nou si utilat. Frigider, plita inductie, hota, cuptor, masina de spalat, etc. Centrala proprie, videointerfon, finisaje de calitate. Etaj 7/11, Tineretului (The Park). **520 €;** ☎0735.524.699 emilian.piciorang@gmail.com

477. **Tineretului,** Vacaresti, ocazie, semidec., 60 mp, mobilat, utilat, 2 camere la pret de garsoniera cf. 1, semidec. 56 mp, toate imbunatatirile, mobilata integral, utilata complet, liber. Decent vizite urgent merita, **290 €;** ☎0728.879.798/ 0721.221.940

478. **Tineretului,** Vacaresti, str. Costache Stamate, dec., 70 mp, mobilat, utilat, inchiriez apartament 2 camere, zona Tineretului, Vacaresti, str. Costache Stamate, chiar la intrare in parcul Tineretului, apartament transformat din 3 camere in 2, suprafata mare aprox 70 m2, dec., **370 €;** ☎0764.529.841

479. **Tineretului,** Vacaresti, The Park Residence, semidec., 55 mp, mobilat, utilat, inchiriez apartament 2 camere, bloc 2016, zona Tineretului, Vacaresti, The Park Residence, Str. Pajistei, semidec., suprafata aprox 55 mp, etaj 4/12, complet mobilat si utilat, g, f, p, t, um, **490 €;** ☎0764.529.841

480. **Tineretului,** vav Palatul Copiilor, dec., 58 mp, mobilat, utilat, acces metrou Tineretului sau Timpuri Noi, et 4/10, dec., 2 balcoane inchise, gresie, faianta, parchet, termopan, usa metalica, frigider, aragaz, masina de spalat. Este liber. Chirie nogociabila. **320 €;** ☎0722.555.660 advaimb@yahoo.com

481. **Titan** metrou 1 Decembrie 1 minut, semidec., 52 mp, mobilat, utilat, 2 camere renovate in totalitate, gresie, faianta, parchet termopan aer conditionat, mobilat in totalitate, lux tineresc, utilata, bucataria frigider aragaz masina de spalat, cuptor microunde, **350 €;** ☎0743.274.565

482. **Titan** metrou 2 minute, Parc IOR, semidec., 58 mp, mobilat, utilat, et. 6/10, mobilat, utilat, renovat, contorizat, bloc stradal, vedere spate, AC, liber, 1+1. Vecinatati: Nicolae Grigorescu, Dristor, mall Park Lake, Potcoava, Baba Novac, 1 Decembrie 1918. OIA 59489 **360 €;** ☎0731.324.660 office@catalog-rezidential.ro

483. **Titan,** dec., 58 mp, mobilat, utilat, apropiere metrou, parc, zona linistita, etaj 2/8, gresie, faianta, parchet, termopan, aer cond., usa metalica, liber, renovat recent, mobilat si utilat lux, **330 €;** ☎0738.626.996

484. **Titan,** dec., 50 mp, nemobilat, utilat, confort I, nemobilat, bucatarie mobilata si utilata, gresie, faianta, parchet, termopan, spatii de depozitare, apropiere mijloace de transport, numai pentru locuit, pentru termen lung, agentie, **250 €;** ☎0724.742.969

485. **Titan,** mobilat, utilat, inchiriez ap. 2 camere, **250 €;** ☎0768.317.983

486. **Titan,** dec., 50 mp, mobilat, utilat, metrou Titan 1 min, particular, dec., 10/10, curat, mobilat, utilat, terasa refacuta, internet de mare viteza, liber, acces diversificat la transport, supermarket-uri, banci, seriozitate maxima. **270 €;** ☎0727.892.900 iacatas@yahoo.com

487. **Titan,** mobilat, utilat, Policlinica Titan, 2/10 cf.1, renovat, mobilat modern, ac, **350 €;** ☎0763.223.002

488. **Titan,** semidec., 56 mp, mobilat, utilat, Titan, Lotrioara, cf 1, etaj 6/10 mobilat utilat, aer conditionat bloc reabilitat, 5 minute de parc Titan, metrou, piata, mijloace de transport, avans 1+1, **270 €;** ☎0723.297.190 Succeshouse2000@yahoo.com

489. **Titan,** 1 Decembrie, semidec., mobilat, utilat, ap este situat la 5 min de statia metrou 1 Decembrie 1918 utilat complet vezi poze bloc reabilitat termic direct proprietar. **1.350 L;** ☎0727.412.986

490. **Titan,** 1 Decembrie, dec., 48 mp, mobilat, utilat, doua camere et. 8, curat, liber, aproape de statia de metrou 1 Decembrie, contorizare individuala, pret mic intretinere, bloc curat zona linistita. Liber, **280 €;** ☎0720.011.960 nicolae.imobiliare@yahoo.com

491. **Titan,** 2 minute de metrou si parc dec., 62 mp, mobilat, utilat, Inchiriere apartament 2 camere dec., mobilat utilat nou, loc de parcare, centrala proprie, totul nou, 2 minute de metrou, etaj 2, Dristor, Nicolae Grigorescu, Muncii, Baba Novac, **330 €;** ☎0767.188.180

492. **Titan,** metrou Nicolae Teclu, semidec., 45 mp, mobilat, utilat, apartament de 2 camere la un pret convenabil in complexul Palladium aflat langa metrou Nicolae Teclu 4-5 minute de mers pe jos. Complet mobilat si utilat foarte modern; **350 €;** ☎0741.430.423/ 0774.454.454

493. **Titan,** parc IOR dec., 60 mp, mobilat, utilat, metrou Titan, 7 minute, cf. 1, dec., hol mare si balcon, este renovat recent, mobilat si utilat, parcul IOR este la 10 minute, in jur sunt magazine bancii, policlinica Titan, etc, liber, **270 €;** ☎0723.201.977

494. **Titan,** Park Lake, dec., mobilat, utilat, 2 camere nou renovat si foarte curat, complet mobilat ai utilat. Mobila este mobexpert, masina de spalat noua, doua dressinguri interioare, balcon foarte spatios.Direct proprietar - exclus agentii! **425 €;** ☎0740.182.777 Alex@i-t-local.com

495. **Titulescu,** 57 mp, mobilat, utilat, Banu Manta, mobilat si utilat conplet, renovat recent, balcon, aer conditionat, masina de spalat, frigider, cuptor, LED. Vec: Victoriei, Grivita, Basarab, Gara de Nord OIA 88420. **360 €;** ☎0737.504.517 office@catalog-rezidential.ro

496. **Tricodava,** dec., 55 mp, mobilat, utilat, apartament de 2 camere de inchiriat, langa strand Moghioros, etaj 3/10, mobilat, liber, AC, loc de parcare in fata scarii, proprietar. **320 €;** ☎0744.302.122

497. **Uniri,** Zepter, dec., 68 mp, mobilat, utilat, 2 cam., 6/8, confort 1, vedere est, stradal, 1 garantie+ **450 €;** ☎0745.779.715

498. **Unirii** - Zepter, stradal, dec., 70 mp, nemobilat, et. 3/9, finisaje noi, zugravit, pt. birou sau locuit, proprietar, **470 €;** ☎0734.257.307

499. **Unirii** metrou, dec., 68 mp, mobilat, utilat, Biblioteca Nationala, mobilat si utilat complet, foarte curat, vedere deosebit de frumoasa spre Dambovita, disponibil imediat. Vecinatati: Piata Unirii, Pasajul Marasesti, Mircea Voda, Nerva Traian, **400 €;** ☎0728.736.846

500. **Unirii** Splai, dec., 65 mp, nemobilat, neutilat, Biblioteca Nationala, Mega Image, etaj 6/8, dec., 3 balcoane, nemobilat, neutilat, gresie, faianta, parchet, termopan, usa metalica, contorizat, liber, curat, ideal firma/ locuit, contr.ANAF, 1+1, **350 €;** ☎0724.336.834

501. **Unirii** stradal, dec., 65 mp, mobilat, utilat, Bd Unirii stradal, Zepter, 2 camere, conf 1 dec., mobilat modern, super finisat, etaj 4/8, gresie, faianta, parchet, termopan, frigider, aragaz, masina de spalat, aer conditionat. **450 €;** ☎0761.532.117/ 0722.542.692 lacramioara_munteanu@yahoo.com

502. **Unirii,** dec., 70 mp, mobilat, utilat, - Coposu, etaj p/6, mobilat si utilat complet, gresie, faianta, termopan, zugravit, centrala proprie, liber,apropiere Universitate, **250 €;** ☎0728.114.498

503. **Unirii,** semidec., 55 mp, nemobilat, utilat, 11 Iunie, Parc Carol, liber, stradal, pretabil locuinta, spatiu birouri, cabinet notarial, avocatura. **250 €;** ☎0780.800.800

504. **Unirii, utilat, ap. curte, renovat recent, aragaz, frigider, masina spalat, gresie, faianta, termopane, centrala termica. Exclus animale companie, 330 €; ☎0722.193.525/ 0726.718.617**

505. **Unirii,** dec., 68 mp, mobilat, utilat, Calea Vitan nr. 9, bl. V6, langa Piata Vitan, 2 dec. amenajate mobilate de birou, et. 1/8, g, f, p, t, **350 €;** ☎0722.344.161 taraminunilor@aol.com

506. **Unirii,** dec., 70 mp, mobilat, utilat, Coposu, etaj P/6, mobilat si utilat complet gresie, faianta, parchet, termopan, liber, usa metalica, aer conditionat, centrala proprie, apropiere Universitate. **250 €;** ☎0728.114.498

507. **Unirii,** dec., 65 mp, mobilat, utilat, Nerva Traian, renovat recent, mobilat modern, utilat complet, aer conditionat, centrala proprie, pozitie deosebita, adiacent mall Vitan, Mircea Voda, metrou Timpuri Noi. **380 €;** ☎021.319.78.04/ 0723.515.199 oli_daniel@yahoo.com

508. **Unirii,** dec., 72 mp, mobilat, utilat, Unirii, Zepter, stradal, etaj 4/8, vedere bulevard, dec., suprafata 72 mp, 3 balcoane, renovat integral lux, mobilat si utilat modern, totul nou, liber, nu a fost locuit de la renovare, **500 €;** ☎0722.573.232/ 0722.359.898 office@interpartes.ro

509. **Unirii,** dec., 72 mp, mobilat, utilat, vedere Fantani, complet renovat si utilat, amenajat de arhitect, lux, 2 balcoane, 2AC, LCD, totul nou, zona linistita, pret 490 E. **490 €;** ☎0738.626.996

510. **Unirii,** 2 minute de metrou dec., 62 mp, mobilat, utilat, Inchiriere apartament 2 camere dec., mobilat utilat nou, loc de parcare, centrala proprie, totul nou, 2 minute de metrou, etaj 3, Universitate, Tineretului, Decebal, Alba Iulia, Roman, **400 €;** ☎0767.188.180

511. **Unirii,** Alba Iulia (Biokarpet), dec., 62 mp, mobilat, utilat, 5 din 8, mobilat complet (dormitor Nou), bucataria utilata complet (aragaz, frigider, microunde, mas de spalat rufe), a/c, 3 balcoane, liber, apropiere: Decebal, Vitan Mall, Muncii, Burebista, **350 €;** ☎0722.792.856/ 0720.817.399 office_imobiliar@yahoo.ro

512. **Unirii,** Alba Iulia Rond, Decebal, metrou Muncii, dec., 60 mp, mobilat, utilat, etajul 4/8, mobilat/utilat la cerere, 2 debarele, 2 balcoane, gresie, faianta, parchet, termopan, usa metal, pat matrimonial, canapea, aer conditionat, Lcd, electrocasnice incorporate, dressing, costuri mici, **399 €;** ☎0755.075.909

513. **Unirii,** Alba Iulia, Popa Nan, blocul Erbasu, 2008, semidec., 70 mp, mobilat, utilat, privatehouse.ro va propune spre inchiriere un apartament deosebit, in zona Unirii. Inchiriere apartament 2 camere Unirii - Alba Iulia rond, strada Popa Nan, blocul Erbasu, c-tie 2008. **500 €;** ☎0760.101.098 claudiu@privatehouse.ro

514. **Unirii,** bloc 1989, 3 min. metrou, dec., 70 mp, mobilat, utilat, apartament 2 camere, dec., mobilat si utilat complet si modern, cu imbunatatiri, g f, p, t, usa metalica, aer conditionat, 3 minute distanta metrou, et. 8/9, balcon pe toata suprafata ap., liber, **400 €;** ☎0725.414.290 madalinachirica@hotmail.com

515. **Unirii,** Cocoru, semidec., 55 mp, mobilat, utilat, inchiriez apartament 2 camere, ultracentral, 6/9, mobilat modern, termopan, balcon inchis, utilat cu masina spalat automata, aer conditionat, cuptor microunde, frigider, internet, interfon, televizor, **480 €;** ☎0785.427.440 na.stancu@gmail.com

516. **Unirii,** Parcul Carol, Lanariei, bloc 2016, modern semidec., 75 mp, mobilat, utilat, privatehouse.ro va propune spre inchiriere un apartament, in zona Parcul Carol. Inchiriere apartament 2 camere Unirii, Parcul Carol, strada Lanariei, la 5-7 min de metrou Tineretului, bloc 2016. **550 €;** ☎0760.101.098 claudiu@privatehouse.ro

517. **Unirii,** Parcul Carol, locuinta sau birou, semidec., 70 mp, mobilat partial, utilat, ap. 2 camere, suprafata 70 mp. bloc 2014, etajul 3 (open space 40 mp, bucatarie deschisa) balcon, video-interfon, centrala termica, contorizat total, parchet, jaluzele, mobilat, utilat; **550 €;** ☎0724.798.495 ionut.lotca@topis.ro

518. **Unirii,** Parcul Tineretului, 4 min. de metrou, semidec., 57 mp, mobilat, utilat, direct proprietar, disponibil imediat, chirie garsoniera bloc nou, 2016, luxoasa, complet mobilata si utilata, AC, vedere panoramica oras. **575 €;** ☎0799.199.423 office@davinciresidence.ro

519. **Unirii,** Parcul Tineretului, 4 min.de metrou, semidec., 52 mp, mobilat, utilat, direct proprietar, disponibil imediat, chirie apartament cu 2 camere bloc nou, 2016, luxos, complet mobilat si utilat, ac, vedere panoramica oras, office@ **575 €;** ☎0799.199.423

520. **Unirii,** Victoriei, 2 camere semidec., 55 mp, mobilat, utilat, 2 camere, UNIRII, Bd Natiunile Unite. Apartamentul este complet mobilat si utilat modern.Etajul 6/8, cu vedere la Raul Dambovita. Vecinatati: 2 minute de Piata Unirii, Calea Victoriei **475 €;** ☎0752.289.029/ 0752.289.028 office@espaco.ro

521. **Unirii,** Zepter, Emil Botta dec., 65 mp, mobilat, utilat, Apartament de 2 camere recompartimentat, bucatarie deschisa mobilat si utilat modern, **550 €;** ☎0721.166.040 Raduandrei.dumitrescu@gmail.com

522. **Universitate** metrou, Calea Victoriei Hotel Novotel semidec., 75 mp, mobilat, utilat, vicino al Centro Storico di Bucarest, bellissimo, raffinatezza,grazioso appartamento, design Italy, confort aristocrat, economic, centrala termica, 2 bai, balcon. Vecinatati Unirii, Cismigiu, Kogalniceanu, Romana, **502 €;** ☎0767.173.441

523. **Universitate,** semidec., 52 mp, mobilat, utilat, ap. 2 camere Universitate, Hilton Garden, renovat 2018 mai, concept apartament, ideal pt. un cuplu, avocat, arhitect, bussines, magistrati, conditii 5 stele **600 €;** ☎0720.535.006 valentin@chanttal.ro

524. **Universitate,** dec., mobilat, utilat, apartament de lux ultracentral, bloc nou 2013, living 40 mp, mobilat, utilat complet, utilitati contorizate, balcon, 2 lifturi, paza 24/24. Posibilitate parcare. Ansamblul rezidential Maria Rosetti 38. **800 €;** ☎0733.391.139

525. **Universitate,** 65 mp, mobilat, utilat, Balcescu, renovat recent, mobilat modern, utilat complet, aer conditionat, terasa, pozitie deosebita, adiacent Piata Romana, Calea Victoriei, Piata Unirii **400 €;** ☎021.319.78.04/ 0724.257.295 silviuatlas@yahoo.com

526. **Universitate,** semidec., 50 mp, mobilat, utilat, Romana, Magheru, central, Sephora, 7/8, aer conditionat, termopan, canapea extensibila, liber, 2 lifturi, bloc fara bulina rosie, apropiere metrou. Particular, fara comision. Seriozitate **400 €;** ☎0737.321.000

527. **Universitate,** bloc Pizza Hut, 55 mp, c-tie 1980, mobilat, utilat modern, renovat recent, 1+1 garantie, **400 €;** ☎0723.712.883

528. **Universitate,** Magheru semidec., mobilat, utilat, Universitate - inchiriez apartament 2 camere lux, semi-dec., 50 mp, etaj 6, bloc 1965, superfinisat, complet mobilat si utilat ultramodern, ac in fiecare camera, centrala blocului, bucatari, **490 €;** ☎0725.073.075 valentinacalitoiu.imob@gmail.com

529. **Universitate,** Nicolae Balcescu, dec., 55 mp, mobilat, utilat, 2 camere, Universitate, et.4, dec., complet mobilat si utilat modern, 5 minute metrou, luminos, curat. Acces facil mijloace de transport. Vecinatati: Unirii, Victoriei, Romana, **475 €;** ☎0752.289.029/ 0752.289.028 office@espaco.ro

530. **Vacaresti-** Parc Tineretului 3 min, Str. Pridvorul dec., 60 mp, mobilat, utilat, inchiriez apartament 2 camere, zona Vacaresti totul nou, prima inchirere, etaj 1/4, complet mobilat si utilat lux si nou (gresie, parchet, termopan, um). **450 €;** ☎0764.529.841

531. **Vatra** Luminoasa semidec., 56 mp, mobilat, utilat, apartament 2 camere, mobilat si utilat lux, situat la etajul 5/8, pret/ luna **400 €;** ☎0731.602.907/ 0755.680.215 ionut.imobiliare2011@gmail.com

532. **Vatra** Luminoasa, semidec., 48 mp, mobilat partial, utilat partial, ap. 2 camere, etaj 7 din 9, curat, luminos, ingrijit, liniste. Mobilier dormitor complet, bucatarie mobilata si echipata. Ctr. min 12 luni inreg. ANAF, plata lunara, **350 €;** ☎0728.274.250 birligab@yahoo.com

533. **Vatra** Luminoasa, semidec., 55 mp, mobilat, utilat, aparta 2 camere cf 1 semidec, mobilat si utilat complect, g f p t, ac, curat, balcon mare, cablu internet, contorizat, liber, bloc reabilitat, negociabil, **275 €;** ☎0724.681.908 pasarepasare70@yahoo.com

534. **Vatra** Luminoasa, dec., 54 mp, mobilat partial, utilat partial, nemobilat cu bucataria mobilata si utilata, masina de spalat rufe, bloc reabilitat, scara civilizata, acces rapid Mihai Bravu, Muncii, Iancului, vezi harta, 1+1. **300 €;** ☎0723.840.830 costin@evogrup.ro

535. **Veranda** Mall Obor, inchiriere apartamente 2 camere nemobilate dec., 61 mp, nemobilat, utilat, **350 €;** ☎0753.199.924 ion.milea@galaxyimob.ro

536. **Veterani,** 56 mp, ofer spre inchiriere ap. 2 camere, aproape metrou, etaj 2, **280 €;** ☎0787.304.682

537. **Victoriei** Splai, 5 min. metrou Unirii dec., 70 mp, mobilat, utilat, Centru Vechi, confort 1 sporit, et. 1/8, renovat complet, ideal pentru birouri si activitati liber-profesioniste (avocat, notar, traducator etc.), liber, disponibil imediat, agentie, **550 €;** ☎0726.284.310 contact@alexandru-cordea.ro

538. **Victoriei** Titulescu, Banu Manta, Primaria Sector 1 dec., 60 mp, mobilat, utilat, bloc nou 2018, mobilat ultramodern, lux, totul nou, la prima inchiriere, centrala proprie, masina spalat vase/ rufe, tv led, loc de parcare in garaj subteran, boxa, balcon mare, bucatarie inchisa, **650 €;** ☎0728.736.846

539. **Victoriei,** dec., 65 mp, mobilat, utilat, etaj 4/8, 65 mp, vedere mixta, mobilat si uilat lux 2017, loc parcare, 2 ac, dec., prima inchiriere, totul nou, **490 €;** ☎0738.626.996

540. **Victoriei,** dec., 110 mp, mobilat, utilat, Victoriei duplex, lux, 110 mp. parter+et 1, lift, incalzire in pardoseala, aer conditionat, zona linistita, acces gradina. ID: 420140. **1.300 €;** ☎0758.323.323 office@imobservicecenter.ro

541. **Victoriei,** Guvern, birou 2 camere, dec., 56 mp, nemobilat, utilat, bloc anvelopat, etajul 6/10, 57mp, doua camere, bucatarie utilata, o baie. Apartamentul este renovat, are aer conditionat si este nemobilat; **479 €;** ☎0748.172.382

542. **Victoriei,** inchiriere apartament 44 mp, mobilat, neutilat, **470 €;** ☎0729.539.539 vanesa.pintilie@yahoo.com

543. **Virtutii,** dec., 55 mp, mobilat, utilat, proprietar, inchiriez ap 2 cam dec. Bloc 2017,lift, 3/5. Metrou Lujer,Cora, 41, Sir, Piata. g+f, ct, apometre, mobilat, aragaz, frigider, TV, masina rufe, balcon inchis.450 e (suplim parcare);1+1, **450 €;** ☎0735.051.440/ 0732.984.778 cricutz@yahoo.com

544. **Vitan** Mall 2 minute de Mall, dec., 62 mp, mobilat, utilat, Inchiriere apartament 2 camere dec., mobilat utilat nou, loc de parcare, centrala proprie, totul nou, etaj 2, Nerva Traian, Unirii, Mihai Bravu, Tineretului, Timpuri Noi, Octavian Goga, **350 €;** ☎0767.188.180

545. **Vitan** Mall, dec., 64 mp, mobilat, utilat, 3 minute distanta de Mall Vitan, an constr. 1995, etaj 2/4, mobilat si utilat nou, parcare ADP, dec., liber, renovat nou, pret 370E, **370 €;** ☎0738.626.996

546. **Vitan** mall, semidec., 65 mp, mobilat partial, utilat, la 2 minute de mall, etj. 2/4, doua balcoane, 65mp, mobilat partial, fara dormitor, masina de spalat, aer conditionat, zugravit nou. **350 €;** ☎0722.966.684

547. **Vitan** mall, dec., 65 mp, mobilat, utilat, Vitan mall, inciriez apartament 2 camere dec., finisaje premium, etaj 5/8, 65 mp, dec., bucatarie mobilata si utilata, se poate mobila la cerere, gerseie, faianta, parchet, termopan, aer. **399 €;** ☎0725.073.075 valentinacalitoiu.imob@gmail.com

548. **Vitan** mall, apartament dec., mobilat complet dec., 65 mp, mobilat, utilat, apartamentul este amplasat intr-o zona excelenta, cu acces imediat la metrou Mihai Bravu si mall Vitan, complet mobilat si utilat. Disponibil imediat. **417 €;** ☎0728.892.834 sara.hussein@dionimobiliare.ro

549. **Vitan** mall, Zizin, bloc 2011, prima inchiriere, dec., 70 mp, mobilat, utilat, lux. privatehouse.ro va propune spre inchiriere un apartament, in zona Vitan mall. Inchiriere apartament 2 camere Vitan mall, strada Zizin, la 5-7 minute de metrou Mihai Bravu si mall Vitan, bloc 2011. **600 €;** ☎0760.101.098 claudiu@privatehouse.ro

550. **Vitan** Mall,Vlaicu Voda 28 semidec., mobilat, utilat, Vitan Mall - Vlaicu Voda 28 - Inchiriez apartament semi-dec., etaj 1/4, 65 mp, living open space, renovat, gresie, faianta, blocul urmeaza sa se reabiliteze, mobilat si utilat, pret 350 euro, **350 €;** ☎0725.073.075 valentinacalitoiu.imob@gmail.com

551. **Vitan,** dec., 55 mp, mobilat, utilat, - Mihai Bravu, et. 5/10, dec., renovat, zugravit, mobilat si utilat complet, gresie, faianta, parchet, termopan, aer conditionat, liber, apropiere Dristor, Titan, metrou, **400 €;** ☎0728.114.498

552. **Vitan,** dec., 55 mp, mobilat, utilat, Complex Vitan Residence, etaj 6/10, mobilat si utilat complet modern, gresie, faianta, parchet, termopan, aer conditionat, loc de parcare, liber, centrala proprie, apropiere Metrou, Unirii, **450 €;** ☎0728.114.498

553. **Vitan,** dec., 55 mp, mobilat, utilat, Mihai Bravu, etaj 5/10, dec., mobilat si utilat complet, renovat, zugravit, gresie, faianta, parchet, termopan, aer conditionat, liber, mobila bucatarie si electrocasnice noi, apropiere Metrou, Dristor **400 €;** ☎0728.114.498

554. **Vitan,** dec., 65 mp, nemobilat, neutilat, vedere Mall, stradal, et. 1/8, foarte spatios, parchet nou, doar ptr. locuit, se face contract, **250 €;** ☎021.253.01.13/ 0745.087.966 office_treibrazi@yahoo.com

555. **Vitan,** Auchan, mobilat, utilat, inchiriez doua camere in vila, intrare separata, baie + bucatarie la comun, faianta, parchet, merita vazut, complet utilate, pret avantajos; ☎0771.252.692/ 0784.378.249

556. **Vitan,** Rin Grand Hotel, semidec., 74 mp, mobilat, utilat, Vitan, Rin Grand Hotel, complex rezidential 2008, semidec., etaj 11/11, supr 74 mp 1 balcon, mobilat modern, lux/ utilat complet, frigider, masina de spalat, televizor, posibilitate loc parcare, **390 €;** ☎0722.573.232/ 0722.359.898 office@interpartes.ro

557. **Vitanul** Nou - mall Vitan dec., 65 mp, mobilat, utilat, 2 camere deosebit, etaj 4, bloc 2008, centrala propie, aer conditionat in ambele camere, plita gaz, cuptor electric, combina frigorifica incorporata, recent igenizat, termen lung, **450 €;** ☎0723.540.507/ 0762.797.652

558. **Zagazului,** North Area Lakeviw, dec., 70 mp, mobilat, utilat, bloc parter, mobilat si utilat complet, terasa 34 mp, intretinere lunara (totul inclus fara alte costuri):vara aprox 180 Ron iarna aprox 380 Ron; in avans 2 luni garantie; plata pe 30, **650 €;** ☎0721.219.773

559. **Zona** Colentina, 60 mp, mobilat, utilat, (scoala, universitate, spital in apropiere), ap. 2 camere, et. 6/8, stradal, renovat, lux (aer conditionat, masina de spalat, tv LCD), bloc reabilitat termic, loc de parcare platit, **390 €;** ☎0745.608.308

560. **Zona** Colentina, capat troleibuz 66, 253, inchiriez apartament, **1.000 L;** ☎0736.238.144

561. **Zona** Nord, dec., 63 mp, mobilat, utilat, **450 €;** ☎0786.511.336 gabriela.ifrim@imobiliare.net

562. **Zona** Nord, apartament de familie ideal pentru cei ce lucreaza in nor dec., 64 mp, mobilat, utilat, **475 €;** ☎031.005.08.90 daniel@danieldobre.ro

563. **Zona** Sebastian, chiria avantajoasa contract pe 6 luni la 2 fete salariate sau familie tanara, plec din tara, anticipat 6 luni; ☎0729.415.247

Apartamente 3 camere

1. **1 Decembrie,** metrou, mobilat, utilat, Circa 13, mobilat si utilat, renovat recent, etaj 3/8, imbunatatiri: gresie, faianta, parchet, termopan. Vecinatati: Titan, Parc IOR, Titan Auchan, Trapezului. Contract Anaf. OIA 25448. **330 €;** ☎0752.099.439 office@catalog-rezidential.ro

2. **13 Septembrie,** dec., 69 mp, nemobilat, neutilat, Panduri, apartament situat la etajul 8 al unui bloc cu 8 etaje. Apartamentul este dec., este renovat recent si este situat intr-un bloc stradal pa Panduri, **400 €;** ☎0725.500.704/ 0725.500.700 dan.buga@gs2000.ro

3. **13 Septembrie,** Drumul Sarii, Petre Ispirescu, dec., 78 mp, mobilat, utilat, FPC Imobiliare ofera spre inchiriere ap. 3 camere, zona 13 Septembrie, str. Lacul Plopului, et. 8/9, dec., 2 bai, toate utilitatile. Chirie 420 euro negociabil + garantie. Tel., **400 €;** ☎0765.942.499

4. **13 Septembrie,** Marriott, Natiunile Unite, dec., 100 mp, mobilat, utilat, Unirii/Izvor, Marriott, Uranus, Unirii, Natiunile Unitevav Catedrala Neamului, Uranus, Natiunile Unite, ap.4 cam, pret de 3 cam, 3 dormitoare, sufragerie mare, 2 balcoane, 2 gr. san, foarte curat, mobilat/ utilat complet, liber **530 €;** ☎0737.481.773 euro.c.imobiliare@gmail.com

5. **Alba** Iulia - Decebal, dec., 90 mp, mobilat, utilat, Piata Alba Iulia - rond, acces stradal, vedere mixta, dec., complet mobilat, bucatarie mobilata si utilata, baie, grup sanitar, 3 balcoane, aer conditionat, **500 €;** ☎0744.604.015 steodorescu@inter-medias.ro

6. **Alba** Iulia, Burebista dec., 80 mp, mobilat partial, utilat partial, va propunem spre inchiriere un apartament de 3 camere in zona Alba Iulia, Burebista, aproape de centrul orasului **475 €;** ☎0748.172.380

7. **Alba** Iulia, Decebal, Bulevardul Unirii, semidec., 79 mp, nemobilat, utilat, apartament in bloc nou, etaj 1, cu centrala, complet renovat, bucatarie mobilata si utilata, ideal birou sau locuinta. Termen lung. Curte interioara, boxa, si cu contract Anaf. Totul nou, **500 €;** ☎0737.089.919 marius.rusnac@conceptimob.ro

8. **Alba** Iulia, Decebal, Zvon Cafe, modern, dec., 95 mp, mobilat, utilat, privatehouse.ro va propune spre inchiriere un apartament deosebit, in zona Decebal. Inchiriere apartament 3 camere Bulevardul Decebal, vis a vis Zvon Cafe, stradal, bloc 1991. **825 €;** ☎0760.101.098 claudiu@privatehouse.ro

9. **Alba** Iulia, Decebal, Zvon Cafe, stradal, modern, dec., 95 mp, mobilat, utilat, privatehouse.ro va propune spre inchiriere un apartament deosebit, in zona Decebal. Inchiriere apartament 3 camere Bulevardul Decebal, langa Zvon Cafe, stradal, bloc 1991. **670 €;** ☎0760.101.098 claudiu@privatehouse.ro

10. **Alba** Iulia, Decebal, Zvon Cafe, stradal,totul nou, dec., 95 mp, mobilat, utilat, privatehouse.ro va propune spre inchiriere un apartament deosebit, in zona Decebal. Inchiriere apartament 3 camere Bulevardul Decebal, vis a vis Zvon Cafe, stradal, bloc 1991. **900 €;** ☎0760.101.098 claudiu@privatehouse.ro

11. **Aparatorii** Patriei, 2 min metrou, particular dec., mobilat, utilat, 2 bai, balcon, etaj 2/8, 4 min de metrou, parchet, gresie, termopan, mobilat complet **350 €;** ☎0730.701.522/ 0720.673.915

12. **Aparatorii** Patriei, 3 camere, dec., 75 mp, mobilat, utilat, mobilat si utilat complet modern, finisaje moderne, AC, et. 4/7, parcare, parc, acces metrou. **350 €;** ☎0733.377.731 office.elithouse@gmail.com

13. **Aviatiei** - Elena Caragiani, dec., 82 mp, nemobilat, 3 camere, 1980, 2/4, parchet, termopane, reabilitat, **400 €;** ☎0746.510.023

14. **Aviatiei,** Herastrau, Nicolae Caramfil, Nord, semidec., 78 mp, nemobilat, utilat, Stefan Burileanu, Soseaua Nordului, etaj 2 P+4, semidec., nemobilat, suprafata utila 78mp, constructie 1994, vedere mixta, 2 bai, 2 aparate de aer conditionat, 2 balcoane bucatarie mobilata **500 €;** ☎0727.400.855 goodestate@yahoo.com

15. **Aviatorilor,** Charles de Gaulle langa metrou dec., 80 mp, nemobilat, utilat, etajul 3/3, 80 mp utili, dintr-un living luminos cu iesire pe terasa, bucatarie inchisa complet mobilata si echipata, 2 dormitoare, 2 bai. Apartamentul se inchiriaza nemobilat, ptr birou sau locuit. **900 €;** ☎0748.172.382

16. **Aviatorilor,** Piata Charles De Gaulle, sector 1, b dec., 90 mp, mobilat partial, utilat, apartament cu 3 camere situat intr-un bloc pe Bd. Aviatorilor, 90 mp, dec, format din 2 dormitoare, living, 2 bai, bucatarie mobilata, 2 balcoane, modern. Publicat de Compania Imobiliara Rouman Estate; **1.500 €;** ☎0727.899.929 office@rouman.estate

17. **Baba** Novac sector 3 semidec., 70 mp, mobilat, utilat, apartament 3 camere, complet utilat si mobilat, bloc reabilitat termic, aer conditionat, repartitoare, parter/10 **2.000 L;** ☎0799.799.349/ 0723.305.021 cdradulescu@gmail.com

18. **Baba** Novac, parc IOR, dec., 90 mp, mobilat, utilat, 3 camere dec., 2 balcoane, renovat recent, toate imbunatatirile, mobilat, utilat, bloc reabilitat, chiar langa parc, liber, 5 minute Park Lake, 8-9 minute metrou Dristor **475 €;** ☎0732.135.470

19. **Baicului,** semidec., 85 mp, mobilat partial, utilat partial, apartament spatioas, in stare noua, situat intr-o zona foarte curata, este o zona linistita, fara trafic aglomerat si se ajunge foarte usor in centrul orasului; **400 €;** ☎0722.252.766/ 0728.117.751 saifmoayad@gmail.com

20. **Baneasa,** semidec., 98 mp, mobilat, utilat, ap nou lux, 2007 str. Pechea, langa spitalul Medicover. Mobilat complet Mobexpert, utilat complet inclusiv masina spalat vase (Bosch, Samsung, LG, Indesit, etc), CT proprie **725 €;** ☎0740.005.600 bogdan.dancau@gmail.com

Imobiliare închirieri 3 CAMERE

21. **Baneasa,** dec., 152 mp, mobilat, utilat, apartament 3 camere tip penthouse, Natura Residence Privighetorilor, etaj 5, super luminos, 2 locuri de parcare (subteran si exterior), boxa, 3 bai, 2 terase enorme, vedere libera, **920 €;** ☎0732.535.415 madalina.imob@yahoo.com

22. **Baneasa,** dec., 135 mp, mobilat, utilat, imobil 2016 Straulesti, Romatsa, locatie buna. Apartamentele au suprafete intre 130 mp, 160 mp, pe un singur nivel sau tip duplex, finisari lux, se mobileaza la cerere, paza 24 h, garaj subteran, **1.100 €;** ☎0751.053.622/ 0751.053.625 sigmaserviceimob@yahoo.com

23. **Baneasa,** Ambiance Rezidence dec., 180 mp, mobilat, utilat, Baneasa - Complex Ambiance - inchiriez apartamente lux 3 camere cu design deosebit, 165 mp, 3 gr.sanitare, terase, etaj 1, dec., bloc 2010, complet mobilat si utilat ultramodern, totul nou, contor, **950 €;** ☎0725.073.075 valentinacalitoiu.imob@gmail.com

24. **Baneasa,** Antena 1, Somesul Rece, bloc 2010, dec., 95 mp, mobilat, utilat, privatehouse.ro va propune spre inchiriere un apartament in zona Baneasa. Inchiriere apartament 3 camere Baneasa, strada Somesul Rece, bloc 2010. **650 €;** ☎0741.773.257 simona@privatehouse.ro

25. **Baneasa,** Felicity semidec., 80 mp, mobilat partial, utilat partial, apartamentul se afla la prima inchirere, beneficiaza de doua locuri de parcare si curte proprie de 100 mp, se inchiriaza cu bucataria mobilata si utilata, doua dormitoare si doua bai, living generos, **440 €;** ☎0728.973.745 marius.cojocariu@h-b.ro

26. **Baneasa,** Natura Residence, dec., 102 mp, mobilat partial, utilat, apartament 3 camere in ansamblul rezidential Natura Residence, etajul 3/S+P+5, living, 2 dormitoare, 2 bai si o toaleta de serviciu, terasa,2 locuri de parcare (unul subteran si unul exterior), boxa. **760 €;** ☎0732.535.415 madalina.imob@yahoo.com

27. **Baneasa,** Sisesti, lac Grivita, dec., 208 mp, mobilat partial, utilat, urgent imediat Baneasa Sisesti nr 73 A/ Piscu Vechi parter inalt 2 apartamente de 2 camere unite si modificate intr-un open space superb, 2 dormitoare 1 birou, 1 bucatarie cu iesire balcon, **750 €;** ☎0722.316.920 georgealmoisescu@yahoo.com

28. **Baneasa,** Sisesti, restaurant Papion, bloc 2016, semidec., 100 mp, mobilat, utilat, privatehouse.ro va propune spre inchiriere un apartament in zona Baneasa - Sisesti. Inchiriere apartament 3 camere Baneasa - Sisesti, Restaurant Papion, bloc 2016. **650 €;** ☎0741.773.257 simona@privatehouse.ro

29. **Basarabia,** dec., 75 mp, mobilat partial, utilat, Campia Libertatii, 3 camere dec., etaj 3/5, 1 gr. sanitar, semimobilat, stradal Basarabia, 10 minute metrou Muncii, liber. **320 €;** ☎0758.085.003 daniel@confortcasaimobiliare.ro

30. **Basarabia,** Potcoava, semidec., 70 mp, mobilat, utilat, particular inchiriez apartament 3 camere complet mobilat si utilat. Zona linistita intre Basarabia si Potcoava, foarte aproape de parcul IOR. Etajul 4,bloc reabilitat termic. Str. Nicolae Sebe nr.7, **400 €;** ☎0742.825.581 mchio2001@yahoo.com

31. **Berceni** piata Sudului, dec., 70 mp, mobilat partial, utilat partial, renovat recent, parchet, repartitoare caldura, apometre, termopan, parchet, usa metalica et 1/4 zona linistita, **300 €;** ☎0762.839.861

32. **Berceni,** Aparatorii Patriei, dec., 86 mp, mobilat, utilat, inchiriez apartament 3 camere, mobilat, utilat, stradal, la 5 minute de metrou **400 €;** ☎0723.826.260

33. **Berceni,** Aparatorii Patriei, dec., 68 mp, mobilat, utilat, Mariuca, 5/8, 2 grupuri sanitare, termopan tamplarie maro, 2 aparate aer conditionat, gresie, faianta, parchet, foarte luminos, apropiere metrou, avans 1+1. **350 €;** ☎0761.621.036

34. **Berceni,** Big, semidec., 67 mp, mobilat partial, utilat partial, inchiriez ap. 3 cam., bucatarie mobilata si utilata, et. 1, 3 min. metrou Sudului. Termen lung. 1 luna avans, 1 luna garantie, **370 €;** ☎0765.750.181 teo.paul@gmail.com

35. **Berceni,** Grand Arena, Brancoveanu dec., 70 mp, mobilat, utilat, Inchiriez apartament 3 camere, 70mp, total dec., complet utilat, (mobilier nou, frigider, masina spalat, tamplarie PVC). Se poate inchiria ca si locuinta unifamiliala sau max 3 cupluri. Et 2 / 8, **400 €;** ☎0721.247.059 andreea_raluca-teodorescu@aartt.ro

36. **Berceni,** str. Mariuca, dec., 78 mp, 3 cam. la 5 min. de metrou Aparatorii Patirie, constr. 1983, et. 4/7, mobilat, utilat decent, gresie, faianta, termopan, 2 gr. sanitare, 2 lifturi, negociabil, **370 €;** ☎0767.889.204/ 0765.472.843

37. **Berceni,** zona Piata Covasna, nemobilat, et. 5, total renovat, insorit, foarte modern; ☎0723.217.743

38. **Bragadiru,** Cristalului Sos. Alexandriei, dec., 117 mp, mobilat partial, utilat partial, penthouse spatios, 3 camere, 2 gr. sanitare, imobil nou, loc parcare, ideal locuinta sau sediu firma. **550 €;** ☎0725.084.444/ 021.210.76.00 ancasweethome@gmail.com

39. **Brancoveanu,** Oraselul Copiilor, metrou semidec., 70 mp, mobilat, utilat, apartament 3 camere, etajul 3 din 10, bloc din 1991, stradal pe Brancoveanu, vedere fata, semidec., mobilat, utilat, liber, chirie 1+1, **340 €;** ☎0771.190.396/ 0766.366.321 luiza@dmximob.ro

40. **BRD,** Rahova, Sebastian, dec., 65 mp, mobilat, utilat, particular, inchiriez apartament 3 camere BRD Sebastian, bloc anvelopat in 2014, stradal, dec., etaj 6/8, 65 m.p., 2 bai, 2 balcoane, complet mobilat si utilat. Exclus agentii. **380 €;** ☎0744.328.314 kikilinis@gmail.com

41. **Bucur** Obor 1 minut metrou, semidec., 80 mp, mobilat, utilat, 3 camere confort 1 mobilat, gresie, faianta, parchet, termopan, aer conditionat, frigider, aragaz, masina de spalat, **280 €;** ☎0761.532.117/ 0722.542.692 lacramioara_munteanu@yahoo.com

42. **Bucur** Obor metrou, semidec., 70 mp, mobilat partial, utilat partial, stradal pe Stefan cel Mare, chiar la pasaj, bloc ACR, complet renovat modern, mobilat si utilat pentru birou, gresie, termopane, bloc reabilitat, liber 15.04, **600 €;** ☎0728.777.132 office@ramax.ro

43. **Bucurestii** Noi, dec., 99 mp, mobilat, utilat, apartament modern 3 camere in Complex Residential Metropolis, **550 €;** ☎0722.886.162 ileana@topagent.ro

44. **Bucurestii** Noi, Parc Bazilescu, Chitila, in vila semidec., 150 mp, mobilat, utilat, apartament 3 camere 90 mp, terasa 60 mp, la curte, mobilat si utilat (fara TV) proaspat renovat, prima inchiriere, intrare separata, agentie, comision standard. detalii alexandrucordea.ro/CA0209, **500 €;** ☎0726.284.310 contact@alexandrucordea.ro

45. **Bulevardul** Alexandru Obregia, Berceni, semidec., mobilat, utilat, Obregia - Piata Sudului, etajul 6/10. Apartamentul este mobilat si utilat complet modern si are finisaje de cea mai buna calitate, centrala/aer conditionat. Pozitionare excelenta, merita vizionat, **450 €;** ☎0741.737.199

46. **Bvd.** Aerogarii, Dobrogeanu Gherea dec., 140 mp, mobilat, utilat, 3 camere, 140 mp utili. 2 dormitoare, bucatarie, living, dressing,lux,nou,, 2 bai, loc de parcare. Este complet mobilat si utilat modern, etaj 1/5, constructie 2010. Vecinatati: Nordului, Baneasa, **850 €;** ☎0752.289.029/ 0752.289.028 office@espaco.ro

47. **Calarasilor,** Hyperion, proprietar inchiriez dec., 80 mp, mobilat, utilat, 3 camere vizavi de Univ. Hyperion (near Unirii), bloc1999, etaj 1/7, 80 mp, dec., complet mobilat si utilat, AC, renovat, vedere in fata/spate, 1 grup sanitar, fara loc de parcare, 2+1 luni. **550 €;** ☎0728.021.201 gabriel.musat@gmail.com

48. **Calea** Calarasilor dec., 75 mp, mobilat, utilat, Matei Basarab, 3 camere dec. complet, toate imbunatatirile, 2 grupuri sanitare, geam la baie **450 €;** ☎0732.135.470

49. **Calea** Calarasilor, dec., 104 mp, mobilat, utilat, apartament de 3 camere, etaj 4/8, parchet, marmura gresie, **550 €;** ☎0745.604.567/ 0741.243.400

50. **Calea** Calarasilor, Decebal, 5 min. de metrou dec., 84 mp, mobilat, utilat, P-ta Muncii, stradal, 4/8, cf 1, dec, 84 mp, 2 bai, 2 balcoane, vedere mixta, renovat, mobilat modern, utilat complet, loc parcare ADP, g, f, p, t, um, 3 unit. Aer conditionat, usi interioare noi, liber, accept straini, 1+1, **480 €;** ☎0787.882.999

51. **Calea** Victoriei, langa hotel Radisson, semidec., 82 mp, mobilat partial, utilat, bloc 1982, intrare - vedere stradala, 1/10, finisat modern, nou, 2 bai, balcon mare, mobilat sau nemobilat, ideal birouri sau locuinta, **600 €;** ☎0722.715.380

52. **Calea** Victoriei, Sala Palatului, semidec., 65 mp, nemobilat, neutilat, aparatament compalet renovat, mobila de bucatarie la cerere, vedere stradala catre Sala Palatului, **600 €;** ☎0722.330.307/ 0723.272.097 carinaimobiliare@yahoo.com

53. **Cartierul** Francez 160 mp, mobilat, utilat, Inchiriez apartament de lux in vila, zona unicat, strada privata, paza, toate utilitatile incluse, **1.500 €;** ☎0733.153.153

54. **Cartierul** Francez, parc Herastrau, 3 cam. mobilate dec., 128 mp, mobilat, utilat, proprietar inchiriez apartament nou intre parc Herastrau si Carrefour Bul Caramfil sufragerie living 2 dormitoarei bucatarie deschisa 2 gr sanitare 2 holuri mari dulapuri, centrala ap., loc parcare, **850 €;** ☎0723.640.176 d.a.antonescu@gmail.com

55. **Cartierul** Latin, dec., 75 mp, mobilat, utilat, ocazie, bloc nou, 3 camere mobilate, panorama superba. Toate utilitatile sunt contorizate individual, parcare privata, supraveghere video. Nu accept grupuri. Doar cuplu sau familie, **270 €;** ☎0736.390.110/ 0736.390.110

56. **Casa** Poporului, strada Justitiei, dec., 80 mp, nemobilat, utilat, 3 camere aflate la demisol-ul unei constructii aflata pe strada Justitiei in apropiere de Palatul Parlamentului. Imobilul se preteaza pentru locuinta sau comercial. Imobilul este renovat in 2018. **300 €;** ☎0742.952.800

57. **Cismigiu,** Universitate, Facultatea de Drept, INM semidec., 60 mp, mobilat, utilat, Apartament cu 3 camere superb, lux, ultracentral, langa Parcul Cismigiu. Aproape de Universitate, Parlament, Piata Constitutiei, 5 minute metrou Izvor si Universitate. Mobilat si utilat complet, **500 €;** ☎0720.555.112

58. **Colentina** Complex Planorama modern inchiriere apartament 3 camere semidec., 72 mp, mobilat, utilat, **400 €;** ☎0724.008.751 albert.meghesi@galaxyimob.ro

59. **Colentina,** semidec., 75 mp, mobilat, utilat, Teiul Doamnei, 3 camere confort 1 semidec. mobilat nou, finisat nou, frigider, aragaz, aer conditionat, masina de spalat, gresie, faianta, termopan etaj 2/8 **350 €;** ☎0761.532.117/ 0722.542.692 lacramioara_munteanu@yahoo.com

60. **Colentina,** semidec., 80 mp, mobilat, utilat, Teiul Doamnei, apartament mobilat si utilat complet modern, amenajat lux, etaj 3, situata la 7 minute de metrou, zona linistita langa sectia de politie **500 €;** ☎0762.656.686/ 0748.908.724

61. **Colentina,** Doamna Ghica, dec., 72 mp, mobilat, utilat, inchiriez ap 3 camere renovat, complet utilat, intersectie Doamna Ghica, Colentina, langa parc, bloc reabilitat, ac, usa metalica, renovat, 2 balcoane etc., 1.500 Ron/luna **1.500 L;** ☎0722.832.388

62. **Colentina,** Maior Bacila semidec., 65 mp, mobilat, utilat, duplex, etaj 5+6, curat, centrala termica, Nu are lift, disponibil termen lung, ideal familie, avans 1+1, vecinatati: Fundeni, Doamna Ghica, Andronache, **325 €;** ☎0758.074.444/ 021.210.76.00 valigeorgescu88@gmail.com

63. **Cotroceni** semidec., 78 mp, nemobilat, neutilat, inchiriere apartament 3 camere, etaj 2, semidec., 78mp, renovat, nemobilat, pret 650 euro, **650 €;** ☎0722.355.317 office@imobilenoi.info

64. **Cotroceni,** 3 minute metrou Eroilor semidec., 73 mp, nemobilat, utilat partial, semidec., renovat, 2 balcoane, nemobilat, 4/4, lift, pod, aer conditionat, centrala termica, 73 mp utili, g, f, parchet laminat, hidroizolatie acoperis recenta, bloc consolidat si anvelopat termic. ID:460474 **500 €;** ☎0758.323.323 office@imobservicecenter.ro

65. **Cotroceni,** Frederic Curie apartament 3 camere dec., 116 mp, mobilat, utilat, mobilat si utilat complet, toate imbunatatirile, canapea piele naturala, aer conditionat in fiecare camera, include boxa la demisol pentru depozitare, intr-o zona exclusivista pe str. Frederic Joliot Curie in zona Cotroceni, **1.250 €;** ☎0727.090.488/ 0722.602.948 radu@proestate.ro

66. **Crangasi** metrou la 3 minute dec., 72 mp, mobilat, utilat, Parcul Crangasi, confort1, mare, spatios, etaj 2, mobilat tineresc, masina de spalat, tv, aragaz. Frigider, zugravit, parchet, gresie, faianta, contorizat, agentie **350 €;** ☎0749.877.137/ 0758.100.191

67. **Cringasi** 3 minute de metrou, vis a vis de piata semidec., 87 mp, mobilat, utilat, Proprietar, inchiriez ap.(4 camere transformat in 3), vedere excep, mobilat, toate utilitatile si facilitatile, 10/10, 3 min de metrou cringasi, stradal, gar + 2 chirii avans, doar pana la 15 sept **1.100 L;** ☎0724.339.610

68. **D-na** Ghica, Sos. Colentina dec., 85 mp, mobilat partial, utilat, stradal, et. 4, zugravit, se accepta animale companie precum si cetateni chinezi. Spatios, 2 balcoane ft mari, aproape de parc, mijloace transport, etc., **300 €;** ☎0728.676.350 imobcont@gmail.com

69. **Dacia** aproape de Mosilor, semidec., 80 mp, nemobilat, neutilat, parter de vila p+1, in curs de renovare, cu acces direct din strada, impartit in 3 camere, hol intrare, bucatarie, baie si grup sanitar; dotat cu centrala proprie pe gaze, gresie pe toata suprafata; **600 €;** ☎0767.653.693 mihai.manole@inessintermed.ro

70. **Dacia,** aproape de Mosilor, semidec., 120 mp, nemobilat, neutilat, vizibilitate stradala, et. 1 in vila p+2, renovata interior/ exterior, un apartament pe nivel, 3 camere spatioase (14, 18, 37 mp), plus a-4-a bucataria 23 mp transformata in camera, 2 bai, **550 €;** ☎0762.612.172/ 0799.933.979

71. **Decebal** Alba Iulia stradal dec., 80 mp, nemobilat, neutilat, 3 camere dec., stradal pe Decebal, vedere fata, ideal birou, 3 balcoane, etajul 3, termopane, parchet, liber, termen lung, contract, agentie **500 €;** ☎0732.135.470

72. **Decebal** stradal, dec., 96 mp, mobilat, utilat, inchiriere apartament 3 camere dec., mobilat utilat nou, loc de parcare, centrala proprie, totul nou, 6 minute de metrou, etaj 2, rond Alba Iulia, Unirii, Muncii, Calea Calarasilor, Vitan, **450 €;** ☎0767.188.180

73. **Decebal,** 3 camere, dec., 80 mp, nemobilat, neutilat, apartament 3 camere nemobilat, neutilat, et. 4, Piata Alba Iulia. **550 €;** ☎0757.245.958 monica@nhimobiliare.ro

74. **Decebal,** Alba Iulia, Popa Nan, Unirii, semidec., mobilat, utilat, str. Popa Nan, chiar langa bulevardul Unirii, rond Alba Iulia, bulevardul Decebal. Blocul a fost construit in 2007 si este izolat termic. Se afla la etajul 5 din 10, mobilat si utilat, garaj subteran. **700 €;** ☎0758.098.944

75. **Decebal,** Stella Residence, dec., 82 mp, mobilat, utilat, in bloc nou, complet mobilat si utilat, loc de parcare in subteran, etaj 5/10, liber, proaspat zugravit. **600 €;** ☎0721.219.773

76. **Decebal,** stradal, apartament 3 camere nemobilat, dec., 90 mp, nemobilat, neutilat, Decebal stradal apartament 3 camere nemobilat, et 3/8 vedere bulevard, finisaje de calitate, gresie, faianta, parchet, termopan, usa metalica, aer conditionat, geam baie, exclusivitate **460 €;** ☎0752.010.038/ 031.420.69.37 office@confortcasaimobiliare.ro

77. **Domenii,** dec., 77 mp, mobilat, utilat, inchiriez apartament de 3 camere, zona Parcul Copilului, bloc nou, 1/3, complet mobilat si utilat lux, 2 AC Mitsubishi, finisaje foarte scumpe, proiectat cu designer, garaj+ boxa, prima inchiriere; **1.000 €;** ☎0724.286.552

78. **Dorobanti** dec., 96 mp, mobilat, utilat, inchiriere apartament 3 camere dec., mobilat utilat nou, loc de parcare, centrala proprie, totul nou, etaj 2, Dorobanti, Capitale, Stefan Cel Mare, Victoriei, Obor, Mosilor, Aviatorilor, **450 €;** ☎0767.188.180

79. **Dorobanti,** semidec., 82 mp, mobilat, utilat, apartament splendid in Dorobanti, vis-a-vis de liceul Caragiale, langa Televiziune, parcul Floreasca, cafenelele si restaurantele din zona. Apartamentul a fost complet refacut si veti fi primii locatari, **750 €;** ☎0732.535.415 madalina.imob@yahoo.com

80. **Dorobanti,** semidec., 70 mp, mobilat, utilat, Beller, bloc reabilitat termic, mobilat complet, utilat, aer conditionat, pozitie deosebita, adiacent Floreasca, Metrou Aviatorilor, Primaverii, **330 €;** ☎021.319.78.04/ 0723.515.199 oli_daniel@yahoo.com

81. **Dorobanti,** semidec., 90 mp, mobilat, utilat, proprietar, inchiriez ap cu 3 camere pe Tudor Stefan, etaj 2 din 4, lift, constructie 2005, toate utilitatile, centrala proprie, mobilat, 2 bai; **850 €;** ☎0724.990.355

82. **Dorobanti,** Ase, p-ta Rosetti, dec., 75 mp, nemobilat, utilat, p-ta Rosetti, ase, str. Caragea Voda, 2 camere, demisol, geamuri stradale, renovat, parchet, termopan, utilat, frigider, aragaz, a.c., nemobilat, foarte spatios, ideal birou/firma, liber, negociabil, **420 €;** ☎0730.156.325 redalertimobiliare2004@yahoo.com

83. **Dorobanti,** Beller, langa Parcul Floreasca dec., 75 mp, mobilat, utilat, ap 4 camere transformat in 3 de inchiriat, dec., 75 mp, et. 2/4, bloc solid anii 80, vedere mixta, 2 bai, 2 balcoane, mobilat si utilat complet, liber, disponibil, se cauta chiriasul potrivit **700 €;** ☎0724.808.552

84. **Dorobanti,** Capitale, mobilat, utilat, ap. in vila, 3 camere, modern, zugravit, 2 balcoane, 2 gr. sanitare, posibil garaj, taxe+ **547 €;** ☎021.260.07.25/ 0721.816.412

85. **Dorobanti,** Capitale, apartament in vila, dec., 100 mp, mobilat partial, utilat partial, etaj 1/P+1+ M, renovat in 2018, finisat lux, bucatarie mobilata si echipata, 2 spatii pentru depozitat. Vecinatati: Aviatorilor, Beller, Kiseleff, Primaverii, Victoriei, Floreasca, Romana, **1.250 €;** ☎0722.393.151 libra.imobiliare@gmail.com

86. **Dorobanti,** Iancu de Hunedoara, Perla Romana dec., 74 mp, mobilat, utilat, proprietar inchiriere trei camere Dorobanti, acces rapid metrou Romana, Stefan cel Mare, curat, liber, 1+1 chirie, et. 5/9, balcon, 2 x ac, vanzare 150.000 eur fix, bbc.romania@gmail.com, **550 €;** ☎0724.722.472 bbc.romania@gmail.com

87. **Dorobanti,** inchiriere apartament 76 mp, mobilat, neutilat, **540 €;** ☎0729.539.539 vanesa.pintilie@yahoo.com

88. **Dorobanti,** Liceul I. L. Caragiale, Radu Beller, dec., 70 mp, mobilat, utilat, stradal, 4/12, cf 1, dec, 70 mp, 1 grup sanitar, 2 lifturi, vedere placuta, curat, mobilat modern, utilat complet, inclusiv masina de spalat, g, f, p, t, um, aer conditionat, liber, contract la Anaf, avans 1l. +1l. **500 €;** ☎0770.956.572

89. **Dorobanti,** Perla, stradal pe Calea Dorobantilor, semidec., 65 mp, nemobilat, utilat partial, etaj 2/3, bucatarie mobilata, aragaz, centrala proprie, 2 balcoane, parchet, ac, curat, liber, pentru locuit, **500 €;** ☎0751.053.622/ 0751.053.625 sigmaserviceimob@yahoo.com

90. **Dristor** 2 minute de metrou, dec., 100 mp, mobilat, utilat, inchiriere apartament 3 camere dec., mobilat utilat nou, loc de parcare, centrala proprie, totul nou, 2 minute de metrou, etaj 2, Dristor, Muncii, Vitan, Decebal **390 €;** ☎0767.188.180

91. **Dristor** metrou 5 minute semidec., 70 mp, mobilat, utilat, Dristor Rond Baba Novac 6/8, semidec., reabilitat termic, 2 lifturi, mobilat si utilat complet modern, plita, cuptor, masina de spalat vase, rufe, microunde, a/c, g, f, p, t, um, 2 a/c, liber, termen lung, **400 €;** ☎0722.944.100 magichouseimob@gmail.com

92. **Dristor,** semidec., 75 mp, mobilat, utilat, agentia Home Design va ofera spre inchiriere apartamen 3 camere, foarte spatios, mobilat superb, situat la 10 minute de metrou Dristor si la 2 minute de Baba Novac. **400 €;** ☎0757.117.988 monica.homedesign@yahoo.com

93. **Dristor,** dec., 70 mp, mobilat, utilat, apartament cu 2 camere de inchiriat in zona Dristor, metrou. Apartamentul este situat la etajul 1, este renovat recent, mobilat si utilat complet. Loc de parcare. 5 minute metrou Dristor. **500 €;** ☎0752.675.740 andrei.artimobiliare@gmail.com

94. **Dristor,** langa Dristor Kebap, metrou 2 minute dec., 70 mp, mobilat, utilat, 3 camere, superb, etaj 1/10, dec., 2 grupuri sanitare, mobilat modern si utilat complet. Dotari: centrala termica, aragaz, frigider, masina de spalat noi, loc parcare, pret 500 euro, 50% comision, **500 €;** ☎0755.807.113/ 0733.975.277 office.yasmina@gmail.com

95. **Dristor, metrou, dec., mobilat, et. 1/4, curat, 400 €; ☎0730.649.291**

96. **Dristor,** Ramnicu Valcea, dec., 72 mp, mobilat partial, utilat partial, 3 camere dec., 2 grupuri sanitare, gresie, faianta, parchet, termopan, liber, 10 minute metrou Dristor. Se poate mobila. Discutabil. **300 €;** ☎0732.135.470

97. **Dristor,** vizavi Mc Donalds, metrou, M. Bravu, semidec., 70 mp, mobilat, utilat, Dristor, Bloc Shaormerie, vizavi Mc Donalds, metrou, 3 cam, 10/10, paza, vedere Bd, SD, renovat, mobilat, utilat, m.spalat, aragaz, frigider, 3xac, g, f, p, t, u.metal, repartit, 2 grup sanit, 2 balcoane **425 €;** ☎0722.227.780 pantaziv@aol.com

98. **Drumul** Taberei, semidec., mobilat, utilat partial, Afi Cotroceni, Orizont, et. 1/4, semidec., mobilat modern, utilat complet, renovat, gresie, faianta, parchet, termopan, usa metalica, 2 ac, liber, apropiere Ratb, metrou, contract Anaf, 1l+1l, **350 €;** ☎0724.370.636/ 0724.262.436 mfirut@yahoo.com

99. **Drumul** Taberei, dec., 70 mp, mobilat, utilat, Cetatea Histria, zona linistita, bloc izolat termic, apartament modernizat, dec., parter, disponibil imediat, apropiere mijloace de transport. **350 €;** ☎0758.098.905/ 0758.098.917 elena.draghia@galaxyimob.ro

100. **Drumul** Taberei, dec., 72 mp, mobilat, utilat, Plaza mall, bd Timisoara, bloc izolat termic, etajul 4/10, complet mobilat, finisaje gresie, faianta, parchet, termopan, disponibil imediat, apropiere mijloace de transport. **350 €;** ☎0758.098.905/ 0758.098.917 elena.draghia@galaxyimob.ro

101. **Drumul** Taberei, dec., mobilat, utilat, Prelungirea Ghencea, liniile 105, 368, mobilat, utilat, masina spalat, aer conditionat, parchet, termopan, gresie, faianta, **1.000 L;** ☎0724.278.376

102. **Drumul** Taberei, dec., 70 mp, mobilat, utilat, Valea Ialomitei, 1/10, 70 mp, dec., semimobilat, utilat complet, gresie, faianta, parchet, renovat, mobilat la cerere pret 380 euro, apropiere de Ratb, piata, liber, 1 luna+1 luna, **300 €;** ☎0724.370.636 mfirut@yahoo.com

103. **Drumul** Taberei, 1 Mai, Compozitorilor, semidec., 72 mp, mobilat, utilat, 3 camere, cf 1, semidec., etaj 6/10, gresie, faianta, termopan, usa metalica, mobilat, utilat, avans 1+1 (pe perioada de iarna chiria de 350 euro); **350 €;** ☎0726.488.835

104. **Drumul** Taberei, Afi Cotroceni, 5 min Politehnica dec., 80 mp, mobilat, utilat, dec. cu doua gr sanitare, constructie 1990, etaj 1/4, loc parcare ADP, amenajat frumos, mobilat si utilat modern, disponibil imediat, **475 €;** ☎0744.682.007/ 0725.646.382

105. **Drumul** Taberei, Afi Palace, Orizont, semidec., 74 mp, nemobilat, neutilat, Superoferta, 3 camere, proaspat renovat,totul nou, primul chirias, conf 1, semidec, etaj 6 din , 74 mp. Cu imbunatatiri: g, f, p, t, um. Acces imediat Mall Afi, piata Orizont, multiple mijl de transport. **1.000 L;** ☎0725.691.900/ 0762.079.095

106. **Drumul** Taberei, Aleea Pascani, semidec., 46 mp, mobilat, utilat, particular, etaj 8/10, langa parcul Moghioros,Mega Image in vecinatate,mobilat, utilat, foarte curant,cost intretinere redus,contract Anaf,260 euro chirie+1 luna garantie. **260 €;** ☎0755.842.228/ 0767.534.618 chrisaek71@yahoo.com

107. **Drumul** Taberei, Constantin Titel Petrescu semidec., 70 mp, mobilat, utilat, Drumul Taberei, C-tin Titel Petrescu, Hanul Drumetului, 3 camere, confort 1, semidec., etaj 7/8, suprafata 70 mp, 2 grupuri sanitare, renovat, mobilat, utilat, aer conditionat, apometre **380 €;** ☎0730.556.916

108. **Drumul** Taberei, Materna, Valea Ialomitei dec., 90 mp, mobilat, utilat, contract Anaf, Drumul Taberei, piata Valea Ialomitei, Materna, particular, proprietar, exclus agentii, dec., 2 balcoane, 2 bai, mobila noua, gresie, f, p, t, usa metalica, tv, frigider, m. sp., p inalt, contract Anaf. **1.350 L;** ☎0737.541.500

109. **Drumul** Taberei, Materna, Valea Ialomitei, dec., 90 mp, mobilat, utilat, Drumul Taberei, piata Valea Ialomitei, Materna, particular, exclus agentii, dec., 2 balcoane, 2 bai,mobila noua, gresie, f, p, termopane, usa m, tv, frigider, m. de spalat,a.c. parter inalt, 1+1. **1.300 L;** ☎0756.357.261

110. **Drumul** Taberei, parcul Moghioros semidec., 46 mp, mobilat, utilat, particular, etaj 8/10, mobilat, utilat, frigider, aragaz, aer conditionat, masina de spalat rufe, termopan, usa metalica, foarte curat. Cost intretinere redusExclus agentii. Chirie 260 euro +o luna garantie; **250 €;** ☎0755.842.228/ 0767.534.618

111. **Drumul** Taberei, Plaza, semidec., 60 mp, mobilat, utilat, utilat/mobilat, et. 6 /10, gresie, faianta, termopan, usa metalica, AC, masina de spalat, frigider, aragaz. Vecinatati: parc Moghioros, mall Plaza, Afi Cotroceni, Ghencea, Militari Lujerului, Politehnica. Id-3151. **350 €;** ☎0756.372.907 office@imobiliare-b24.ro

112. **Drumul** Taberei, Targu Neamt renovat 2018, semidec., 65 mp, mobilat, utilat, apartament de 3 camere, confort 1, 65 mp, etaj 2/10 intr-un bloc reabilitat, renovat 2018, mobilat si utilat complet cu: frigider, aragaz, masina de spalat, TV, AC, instalatii noi, 1+1 garantie. **300 €;** ☎0724.808.552

113. **Drumul** Taberei, vizavi destrandul Moghioros semidec., 45 mp, mobilat, utilat, apartament 3 camere, confort 2, zona buna, mobilat si utilat complet cu electrocasnice, aer conditionat, parchet, termopan, gresie. Avantaj intretinerea f mica. Nr. proprietar **300 €;** ☎0724.722.139 cochinescumadalina@gmail.com

114. **Drumult** Taberei, Prelungirea Ghencea, dec., 106 mp, mobilat partial, utilat partial, va propunem spre inchiriere acest apartament spatios si luminos, zona Drumul Taberei (Prelungirea Ghencea), etaj 4/6, supr.106 mp, decoma., complet renovat, 2 grupuri sanitare, bucataria mobilata, terasa mare, **500 €;** ☎0770.178.688 georgeimobexpert@gmail.com

115. **Floreasca** dec., 150 mp, mobilat partial, utilat, un apartament superb la parter cu terasa, langa parc, **2.000 €;** ☎0773.886.826/ 0744.372.439 nistor_house@yahoo.com

116. **Gara** de Nord, metrou, lux, semidec., 90 mp, mobilat, utilat, 3 camere, et. 1, mobilat, utilat, aragaz, frigider, masina de spalat, AC, LCD, centrala termica, proprietar serios, acces facil Romana, Victoriei, Calea Grivitei, Crangasi, Grozavesti, Regie, Eroilor. **400 €;** ☎0732.413.403

117. **Ghica** Tei dec., 70 mp, mobilat, utilat, parter, 3 camere, gresie, faianta, parchet, canapele piele, aer conditionat. Utilat si mobilat complet, masina spalat, aspirator, 15 minute Piata Obor, Mall Veranda, 5 minute Parc Tei, **1.850 L;** ☎0723.188.798/ 0752.676.727 tosacu_andrei@yahoo.com

118. **Herastrau,** Nordului, Sat Francez, bloc 2012, semidec., 105 mp, mobilat, utilat, privatehouse.ro va propune spre inchiriere un apartament in zona Herastrau - Sat Francez.Inchiriere apartament 3 camere Herastrau - Nordului, strada Intrarea Solzilor, bloc 2012. **900 €;** ☎0741.773.257 simona@privatehouse.ro

119. **Herastrau-Soseaua** Nordului pentru firma sau locuit dec., 95 mp, mobilat, utilat, Herastrau, Nordului, Ambasada Chinei,situat la 1 minut de parcul Herastrau. Se preteaza atat pentru firma cat si pentru rezidenta. Se inchiriaza mobilat sau semimobilat. Parcare proprie.Pret 720+tva **850 €;**

120. **Iancului** Piata, semidec., 70 mp, mobilat, utilat, Bd. Mihai Bravu, 3 minute de metrou Iancului, apartament de 3 camere, renovat moden, mobilat si utilat cu obiecte de calitate. Blocul reabilitat. Disponibilitate 20 mai. Avans+garantie, **450 €;** ☎0723.580.110 monica.pacoste@gmail.com

121. **Iancului,** semidec., 64 mp, mobilat partial, utilat, Mihai Bravu, apartament 3 camere semidec., etaj 6/10, su. 64 mp, semi-mobilat, clasic, liber. Distanta 3 minute pana la Metrou Iancului. **300 €;** ☎0758.085.003 daniel@confortcasaimobiliare.ro

122. **Ion** Mihalache, Parcul Copilului, dec., 82 mp, mobilat, utilat, inchiriez apartament 3 camere, complet mobilat recent, cu vedere inspre Parcul Copilului, intr-o zona linistita cu multa verdeata. **520 €;** ☎0755.266.540 doriangadau@gmail.com

123. **Ion** Mihalache, Piata Domenii semidec., 62 mp, mobilat partial, utilat, 3 camere, langa Piata Domenii, Et.8 din 10, 2 lifturi,renovat in totalitate cu g, f, p, t, um, ac, reabilitat,nemobilat,bucatarie mobilata si utilata,plita,cuptor,hota,frigider,liber,comision 0 % **370 €;** ☎0760.654.540

124. **Kiseleff** - Clucerului, apartament 3 camere - lux dec., 115 mp, mobilat, utilat, Clucerului, inchiriere apartament 3 camere, etaj 1/6 in bloc 2007 (aflat la prima inchiriere) cu finisaje premium, clasa lux, **1.200 €;** ☎0735.523.505/ 0744.523.505 munteniagrup2005@yahoo.com

125. **Lacul** Tei, Facultate Parc, dec., 80 mp, mobilat, utilat, va propun spre inchiriere un apartament foarte frumos amenajat si mobilat., utilat. Apartamentul se afla la etajul 7/10, intr-un bloc situat in zona Lacul Tei-parc .Apart. este spatios si are 2 balcoane; **510 €;** ☎0726.379.675 lineeaimobiliare@yahoo.com

126. **Lacul** Tei, Maica Domnului, Domino, Parcul Circului dec., 70 mp, mobilat, utilat, 4/10, cf 1, dec, 2 bai, renovat 2016, lux, la cheie, finisaje deosebite, mobilat modern, utilat complet,g, f, p, t, um, aer condit, usi inter. si calorifere noi, instal.noi, alarma, bl.reabilitat termic, liber,1l.+1l, **450 €;** ☎0724.336.834

127. **Lacul** Tei, Sectia 7, Cristea Mateescu, dec., mobilat, utilat, 2/8, cf. 1, 70 mp, dec., mobilat, utlat, totul nou, bloc anvelopat, termen lung sau 3 camere 90 mp, la OMV Maica Domnului, et. 1, ideal locuit, firma, +garantie, **350 €;** ☎0723.378.858

128. **Lahovari,** Icoanei, semidec., 85 mp, nemobilat, utilat partial, 3 camere hochparter inalt in vila deosebita, aproape de parcul Icoanei, 85 mp, nemobilat, baie, bucatarie, balcon, centrala proprie,ac, proaspat zugravit. Are parchet,mozaic original, pret negociabil, **850 €;** ☎0751.053.622/ 0751.053.625 sigmaserviceimob@yahoo.com

129. **Libertatii** mobilat, utilat, metrou, dec.e etajul 4/8 mobilat si utilat sau nemobilat numai locuit vis a vis de Casa Poporului, disc. **600 €;** ☎0727.145.882

130. **Lujerului** Militari, 5 min metrou, centrala proprie semidec., 75 mp, mobilat, utilat, apartament 3 camere, semidec., mobilat si utilat complet, cu centrala proprie, aer conditionat, balcon inchis 10 m, etj 1, la 5minute distanta metrou Lujerului, Militari, stradal, **350 €;** ☎0725.414.290 madalinachirica@hotmail.com

131. **Lujerului,** 2 minute de metrou, dec., 97 mp, mobilat, utilat, inchiriere apartament 3 camere dec., mobilat utilat nou, loc de parcare, centrala proprie, totul nou, 2 minute de metrou, etaj 2, Militari, TImisoara, Crangasi, Victoriei, Unirii, Timpuri Noi **400 €;** ☎0767.188.180

132. **Mall** Vitan dec., 80 mp, mobilat, utilat, 6/8, intr-un bloc construit dupa 1980, dec., cu o suprafata de 80 mp, confort 1,tamplarie termopan, usa metalica (intrare), electrocasnice (masina de spalat rufe, frigider, aragaz-hota) **400 €;** ☎0745.502.099 adipiciu@gmail.com

133. **Mihai** Bravu, Vitan, dec., 78 mp, mobilat partial, utilat, apartament de inchiriat pentru firma sau locuit in bloc nou 2018, la Parter din 3. Zona Mihai Bravu langa Vitan Rezidence la doar 5 minute de metrou; **550 €;** ☎0773.832.029 cosmin@homebrokers.ro

134. **Militari** Pacii semidec., 70 mp, mobilat, utilat, inchiriez apartament 3 camere, semidec., utilat, aer conditionat, complet mobilat si utilat **400 €;** ☎0727.844.294 popescu_diana1@yahoo.com

135. **Militari,** semidec., 75 mp, mobilat, utilat, 1 min Apusului complex, stradal, bloc 1985, foarte curat, stradal, zona si bloc impecabile. **300 €;** ☎021.434.30.60/ 0731.322.851 bestimobiliaremilitari@gmail.com

136. **Militari,** Gorjului, semidec., 74 mp, mobilat, utilat, Militari, Gorjului, va oferim spre inchiriere apartament 3 camere cochet confort 1 semidec. 4/10, gresie faianta parchet termopan usa metalica centrala proprie plita cuptor masina spalat liber, **350 €;** ☎0769.179.338 avantageimobiliare@gmail.com

137. **Militari,** Lujerului metrou, dec., 68 mp, mobilat, utilat, Militari, metrou Lujerului la 1 minut, liber, cf. 1, etaj 1, dec., mobilat si utilat, gresie si faianta, aer conditionat, parchet, termopan, usa metalica, contract Anaf, plata 1+1 **330 €;** ☎0799.557.197/ 0770.548.257 imobiliara_militari@yahoo.com

138. **Militari,** Lujerului, metrou dec., 74 mp, mobilat, utilat, mobilat/ utilat modern, dec., termopan, gresie, faianta, parchet, masina de spalat, frigider, aragaz. Vecinatati: Politehnica, Afi Cotroceni, parc Moghioros, Drumul Taberei, Plaza, Crangasi, Gorjului. OIA 75797 **350 €;** ☎0731.324.659 office@catalog-rezidential.ro

139. **Militari,** metrou Pacii, 3 cam, 90 mp, 1990 dec., 90 mp, mobilat, utilat, Militari, metrou Pacii, 3 camere, cf I, dec., etaj 2/2, constructie 1990, foarte solida, suprafata totala 90 mp, 2 balcoane, centrala termica, aer conditionat, cu imbunatatiri, mobilat, utilat, **400 €;** ☎0730.556.916

140. **Mosilor** dec., 100 mp, nemobilat, utilat, Mosilor stradal 4 camere transformate in 3 camere nemobilat, bucataria mobilata, 2 grupuri sanitare, gresie, faianta, parchet, termopan, frigider, aragaz, masina de spalat, aer conditionat, etaj 1/8, **500 €;** ☎0761.532.117/ 0722.542.692 lacramioara_munteanu@yahoo.com

141. **Mosilor,** 3 camere, imobil 2007, dec., 118 mp, mobilat, utilat, str. Traian, in bloc, 2007, suprafata utila 118 mp, loc de parcare, mobilat si utilat complet. Et 6/8. Liber Simplu Confort Imobilare. **900 €;** ☎0756.166.166 simplu.confort@gmail.com

142. **Mosilor,** Eminescu, 100 mp, mobilat, utilat, ap. 3 camere, in vila, parter, centrala, 2 intrari, linistit, stil clasic, taxe+ **398 €;** ☎021.260.07.25/ 0721.816.412

143. **Muncii** Metrou, Vatra Luminoasa, dec., 88 mp, mobilat, utilat, parter, dec., bloc reabilitat, renovat 2017, 2 balcoane inchise, toate imbunatatirile, liber, 1+1. Vecinatati: Basarabia, Iancului, Parcul National, Calea Calarasilor, Matei Voievod, Mega Mall. OIA 53884. **400 €;** ☎0731.324.660 office@catalog-rezidential.ro

144. **Nerva** Traian semidec., 62 mp, mobilat, utilat, cautarile tale au luat sfarsit! Apartament 3 camere Nerva Traian, noua ta locuinta; **550 €;** ☎0722.886.162 ileana@topagent.ro

145. **Nerva** Traian, intersectie Octavian Goga, dec., nemobilat, utilat partial, bloc complet nou, etajul 1 din 5, bucataria va fi mobilata si utilata complet, 2 gr sanitare, centrala, loc parcare subteran, nemobilat, liber, termen lung, **600 €;** ☎0728.777.132 office@ramax.ro

146. **Nicolae** Caramfil, Aviatiei, semidec., 70 mp, mobilat, utilat, apartament deosebit, mobilat si utilat complet, modern, luminos, vedere stradala cu acces facil la metrou (Aurel Vlaicu), autobuz(301, 112), magazine, birouri, mall Promenada, Parcul Herastrau. **650 €;** ☎0720.120.531 niculae.diana@yahoo.com

147. **NIcolae** Grigorescu metrou, dec., 70 mp, mobilat, utilat, 3 camere, 4/8, dec., mobilat modern, aragaz, frigider, masina spalat, renovat total, zugravit proaspat, gresie, faianta, parchet, termopan, apometre, repartitoare, usa metalica, contract Anaf. **350 €;** ☎0722.785.494

148. **Nitu** Vasile, metrou Piata Sudului semidec., 70 mp, mobilat, utilat, et. 3/4, cf. 1, gresie, faianta, baie, bucatarie hol, termopan, curat liber, zona civilizata, **300 €;** ☎0785.225.855

149. **NORDULUI,** Herastrau, Ambasada Chinei, dec., 95 mp, mobilat, utilat, toate dotarile unui bloc nou 2012, loc parcare, 2 dormitoare, supraveghere video, lux, ideal locuinta, liber, vedere gradina interioara cu verdeata, liniste, 1 min. parc, **850 €;** ☎0758.098.944

150. **Obor** semidec., 75 mp, mobilat, utilat, Agentia Home desgin va ofera spre inchiriere apartament de 3 camere, in zona Obor, la etajul 2/8, **380 €;** ☎0757.117.988 monica.homedesign@yahoo.com

151. **Obor** semidec., 70 mp, mobilat, utilat, Persoana fizica inchiriez apartament complet renovat modern, mobilat si utilat pentru birou, situat in zona Bucur Obor metrou, stradal pe Stefan cel Mare, la pasaj Obor, bloc ACR. **700 €;** ☎0735.380.444 gabrielamv_calitate@yahoo.com

152. **Obor** - metrou, 80 mp, mobilat, utilat, 3 camere, 1981, etaj 2/10, foarte aproape de metrou, comision 0, familie sau firma, **450 €;** ☎0746.067.044

153. **Obor** metrou, et. 2, posibilitate 4 camere, liber, semidec., 71 mp, mobilat partial, utilat partial, firma, 1 min. metrou, spatios, reabilitat, renovat, liber, balcon mare, vizibilitate, pozitie excelenta pentru firma, posibilitate 4 camere, vecinatati: Mosilor, Iancului, Stefan Cel Mare OIA 110082, **430 €;** ☎0737.504.516 office@catalog-rezidential.ro

154. **Obor** metrou, Maica Domnului, dec., 82 mp, mobilat, utilat, etaj 4/8, mobilat si utilat, prima inchiriere, renovat, Multiple imbunatatiri, aer conditionat, liber, 1+1. Vecinatati: Stefan cel Mare, Parcul Circului, Calea Mosilor, Iancului, Colentina. OIA 118253 **400 €;** ☎0731.324.660 office@catalog-rezidential.ro

155. **Obor,** 2 minute de metrou, dec., 90 mp, mobilat, utilat, Obor, 2 minute de metrou inchiriere apartament 3 camere dec., mobilat utilat nou, loc de parcare, centrala proprie, totul nou, etaj 2, Mosilor, Iancului; Unirii; Colentina; Doamna Ghica; Tei, **400 €;** ☎0767.188.180

156. **OBOR,** TEI, MAICA DOMNULUI, LIZEANU,GR. IONESCU dec., 80 mp, mobilat, utilat, Metrou Obor 12min. aproape de Pipera, parcul Circului-Tei,1/8 bloc reabilitat termic, 2 bai, balcon mare, renovat, termopan, gfp,um, th. mobilat modern,utilat complet, contract legal,accesibil imediat **350 €;** ☎0722.614.867/ 0723.947.833

157. **Otopeni,** Ilfov, Calea Bucurestilor 36, 100 mp, inchiriez apartament 3 camere, ☎0722.449.995

158. **Panduri,** semidec., 60 mp, mobilat partial, utilat, central, Mariott, 13 Septembrie, imediat statie autobuze, 4/10, cf. 1, sdec, doua balcoane, mobilat, utilat, renovat, termopane, parchet, liber, pretabil cupluri, familie, sunati acum. **300 €;** ☎0762.675.903

159. **Panduri,** zona Marriott, Cotroceni, dec., 80 mp, mobilat, utilat, particular, de inchiriat ap 3 camere zona Panduri. **520 €;** ☎0721.399.484 Mh_catalina@yahoo.com

160. **Pantelimon,** Caminului, dec., 78 mp, mobilat, utilat partial, Gara de Est, dec., semimobilat, fara frigider, proaspat zugravit, termopan, parchet, centrala proprie, aer conditionat, reabilitat, costuri mici intretinere, 300 euro, **300 €;** ☎0723.962.905

161. **Pantelimon,** Mega Mall, dec., mobilat, utilat, 9/10, renovat, modern, bloc reabilitat, 0% comision, **330 €;** ☎0761.771.325

162. **Pantelimon/Cora,** semidec., mobilat partial, utilat, inchiriez, apartament 3 camera semimobilat, g,f,p, 1 baie, frigider, aragaz, masina de spalat televizor, in zona Pantelimon Cora, etaj 8/10. Telefon: 0768-491-340. 300 negociabil, direct proprietar; **300 €;** ☎0768.491.340

163. **Piata** 1 Mai - Kiseleff, cu priveliste, Sector 1 dec., 80 mp, mobilat, utilat, un apartament cu priveliste frumoasa, utilat complet si practic, cu loc de parcare. Este ideal pentru o familie. 2 grupuri sanitare, spatii generoase de depozitare, 1 balcon mare, bloc antiseismic. **450 €;** ☎0745.063.163/ 0744.771.801 mirelaivanov57@gmail.com

164. **Piata** Alba Iulia, nemobilat, utilat, dec, 80 mp, et 1/9, nemobilat, bucatarie utilata. AC in toate camerele, termopan, usa metalica. **475 €;** ☎0724.977.399

165. **Piata** Domenii, Dumitru Zosima, semidec., 100 mp, mobilat, utilat, Piata Domenii, inchiriez apartament 3 camere, etaj 3/3, 100 mp, 1 gr. sanitar, complet mobilat si utilat lux, imobil P+3, 2015, spatios intr-un imobil elegant, situat pe o strada linistita. **799 €;** ☎0725.073.075 valentinacalitoiu.imob@gmail.com

166. **Piata** Iancului semidec., 85 mp, mobilat partial, utilat partial, inchiriere apartament 3 camere, nemobilat sau semimobilat, renovat recent, in Piata Iancului, modern, gresie, faianta, parchet, bloc termoizolat, bucatarie mobilata si utilata cu aragaz si frigider, **350 €;** ☎0724.046.115 ionsolacolu@gmail.com

167. **Piata** Iancului, dec., 85 mp, mobilat partial, utilat partial, 3 cam., Piata Iancului, 85 mp, ideal pt. birou, de inchirat 370 euro, de vanzare 85000 euro. **370 €;** ☎0733.510.223 levinmoris123@gmail.com

168. **Piata** Muncii, 2 minute metrou, dec., nemobilat, neutilat, stradal pe Decebal, vedere fata, ideal birou, 3 balcoane, etajul 3, termopane, parchet, liber, termen lung, contract, agentie **460 €;** ☎0728.777.132 office@ramax.ro

169. **Piata** Muncii, Calarasilor, Decebal, dec., 85 mp, mobilat, utilat, de inchiriat, de la proprietar, un superb apartament de 3 camere, f mare- 85 mp, situat in zona Piata Muncii - Decebal, langa Universitatea Hyperion.Mobilat si renovat lux Mobexpert. 570 E/luna, **570 €;** ☎0721.296.003

170. **Piata** Muncii, Calea Calarasi stradal, facultatea dec., 100 mp, mobilat, utilat, Hiperion, 3 camere confort 1 dec., mobilat, etaj 4/8, gresie, faianta, parchet, aragaz, frigider, masina de spalat, aer conditionat. **500 €;** ☎0761.532.117/ 0722.542.692 lacramioara_munteanu@yahoo.com

171. **Piata** Romana semidec., 80 mp, nemobilat, utilat, situat la etajul 3 al unui imobil de 6 etaje din zona Romana, este compartimentat in 3 camere, circular, dispune de ferestre termopan, parchet masiv, aer conditionat, centrala de imobil. **620 €;** ☎0727.100.380/ 0725.137.134 office@revest.ro

172. **Piata Romana, dec., 80 mp, nemobilat, utilat, renovat recent, et. 3/5, bucatarie complet utilata, incalzire centrala moderna, repartitoare, termopan, parchet masiv, g, f, in baie si bucatarie, 2 unitati aer conditionat, apometre, repartitoare ISTA. 620 €; ☎0730.006.874**

173. **Piata** Romana, bulevardul Dacia stradal, semidec., 100 mp, nemobilat, utilat, 3 camere cf. 1 dec. nemobilat etaj 1/5 gresie, faianta, parchet,bucataria mobilata pentru firma sau locuit **600 €;** ☎0761.532.117/ 0722.542.692 lacramioara_munteanu@yahoo.com

174. **Piata** Romana, coloane, metrou, dec., 70 mp, mobilat, utilat, etaj 2/6, renovat, mobilat modern, nou, complet, internet, termopan, liber. **400 €;** ☎0733.044.670 unoimobiliare@yahoo.com

175. **Piata** Sudului 3 minute de metrou, dec., 87 mp, mobilat, utilat, Inchiriere apartament 3 camere dec., mobilat utilat nou, loc de parcare, centrala proprie, totul nou, 2 minute de metrou, etaj 2 , Tineretului, Brancoveanu: Aparatorii Patriei, Piata Sudului **380 €;** ☎0767.188.180

176. **Piata** Sudului, 3 camere , dec., 75 mp, mobilat, utilat, mobilat si utilat complet modern, renovat recent, AC, etaj 4, parcare, parc, acces metrou. **350 €;** ☎0733.377.731 office.elithouse@gmail.com

177. **Piata** Unirii dec., 78 mp, mobilat, utilat, Unirii 3 camere la 10 metri de statia de metrou. Particular il ofera mobilat sau nemobilat, fiind ideal birou, cabinet, notariat, etc, se accepta si sediu social, pretabil orice activitate firma **750 €;** ☎0771.123.585/ 0721.304.592 teofilanton@gmail.com

178. **Piata** Unirii, apartament 3 camere mobilat modern, dec., 90 mp, mobilat, utilat, Unirii, stradal, et. 1, Tribunal, amenajat modern renovat, finisaje superioare, spatios, 2 grupuri sanitare, mobilat modern, dressing-uri, utilat complet, aragaz, frigider, masina spalat, ac, lcd, metrou. **750 €;** ☎0752.010.038/ 031.420.69.37 office@confortcasaimobiliare.ro

179. **Piata** Victoriei, dec., 100 mp, mobilat, utilat, 3 camere metrou, 90 mp dec., 8/10, constr anii 90, pretabil rezidenta, birou, locatie situata in Piata Victoriei, **620 €;** ☎0723.606.040 goldwinpromotion@gmail.com

180. **Piata** Victoriei, Calea Victoriei, George Enescu dec., 119 mp, mobilat, utilat, apartament 3 camere Calea Victoriei, duplex, etajele 5 si 6, mobilat si utilat complet, dec., suprafata construita 119, renovat, an constructie 1965, disponibil imediat; **580 €;** ☎0720.248.348/ 0734.345.341 cityinvestestates@gmail.com

181. **Piata** Victoriei, Gara de Nord stradal, semidec., 112 mp, mobilat, utilat, 3 camere semidecomdant stradal, 3 balcoane, 2 bai, multiple spatii de depozitare, toate imbuntatirile. **700 €;** ☎0732.135.470

182. **Piata** Victoriei, Parcul Kiseleff, dec., 100 mp, mobilat, utilat, proprietar, inchiriez apartament 3 camere, Piata Victoriei, strada Monetariei, bloc 2011, lux, dec., et. 4 din 4, 100 mp, 2 bai, terasa, loc garaj subteran, paza. 1750 eur/luna. **1.650 €;** ☎0724.256.535

183. **Pipera,** Complex Perla Residence, bloc 2011, semidec., 100 mp, mobilat, utilat, privatehouse.ro va propune spre inchiriere un apartament in zona Pipera. Inchiriere apartament 3 camere Pipera, Strada George Bacovia, Complex Perla Residence, bloc 2011, **600 €;** ☎0741.773.257 simona@privatehouse.ro

184. **Pitesti,** ultracentral, proprietar inchiriez ap., et. 1/4, **350 €;** ☎0735.512.461

185. **Prelungirea Ghencea, mobilat, Ansamblu rezidential Primavara, ap. 3 camere, 2 bai, 2 balcoane, cablu, internet, loc parcare subteran, 400 €; ☎0721.026.366**

186. **Rahova, Aleea Salaj, dec., 70 mp, mobilat partial, utilat, ap. 3 camere, 1978, confort 1, et. 9/10, gresie, faianta, parchet, termopan, usa metalica, repartitor caldura, apometre, bloc reabilitat, garantie o chirie, 1.350 L; ☎0761.580.699/ 0747.074.704**

187. **Regie,** dec., 78 mp, mobilat partial, utilat partial, inchiriez apartament 3 camere, 78 mp, 8/P+11E, Soseaua Orhideelor, cartier Regie, constructie 2015, bucatarie partial mobilata. Pret: 600 Euro; **600 €;** ☎0720.200.200 infopersonal.ro@gmail.com

188. **Rin** Grand Residence, dec., 70 mp, mobilat, utilat, apartament de inchiriat-Vitan Barzesti, Rin Grand Hotel; **550 €;** ☎0737.164.576 anghel5cosmin@gmail.com

189. **Romana** mobilat, utilat, coloane mobilat sau nemobilat et. 9/9, renovat, firma sau locuit. Agentie; **400 €;** ☎0722.502.292

190. **Romana,** 65 mp, mobilat, utilat, metrou, mobilat si utilat complet, renovat recent, instalatii sanitare/electrice schimbate, aer conditionat, masina de spalat, frigider, led. Vec: Victoriei, Amzei, Dacia, Universitate, Centru Vechi OIA 85853 **400 €;** ☎0737.504.517 office@catalog-rezidential.ro

Imobiliare închirieri 3 CAMERE

191. **Romana,** ASE, langa metrou, semidec., 80 mp, nemobilat, utilat, pozitie si locatie reprezentativa pentru birouri/firme, et 3/5 cu lift, spatios, lumunos, nemobilat, bucatarie utilata si mobilata, utilitati contorizate, cu contract inregistrat, **650 €;** ☎0762.612.172/ 0799.933.979

192. **Romana,** Dacia, Liceul Virgil Madgearu, semidec., 50 mp, nemobilat, neutilat, ultracentral, 50 mp, spatiu, p/4, vedere intrare stradala, 2 grupuri sanitare, imbunatatiri noi, g, f, p, t, um, centrala proprie, alarma, birou, cabinet medical, avocatura, consultanta, notariat **500 €;** ☎0724.336.834

193. **Sala** Palatului 3 camere semidec., 70 mp, mobilat, utilat, mobilat si utilat complet modern, etaj 1/8, bloc reabilitat termic, finisaje moderne + ac, parcare, parc, acces metrou, **2.300 L;** ☎0733.377.731 office.elithouse@gmail.com

194. **Sala** Palatului, Ion Campineanu semidec., 65 mp, mobilat, utilat, Exclusivitate. Oferta inchiriere apartament 3 camere, pozitionat ultracentral cu vedere spre Sala Palatului, bloc reabilitat termic, renovat, mobilat si utilat complet, luminos, termen lung, **800 €;** ☎0721.631.950 contact@goodestate.ro

195. **Salajan,** statuie, dec., 65 mp, mobilat, utilat, inchiriere apt. 3 cam, dec, mobilat si utilat, curat (nu prezinta imbunatatiri majore),geam la baie, bloc reabiliata, A.C., ideal pentru a locui o familie, preferabil termen lung (minim 1 an), avans 1+1. **290 €;** ☎0787.444.591/ 0761.680.060 office@kingimobiliare.ro

196. **Sector** 5, mobilat, utilat, proprietar inchiriez ap. 3 cam confort 1, centrala, **350 €;** ☎0733.943.550

197. **Soseaua** Alexandriei, Rahova, Prelungirea Ghencea dec., 75 mp, mobilat, utilat, Fortuna Residence, apartament foarte curat, zona linistita cu tot ce ai nevoie. Fara taxe suplimentare. Costuri mici la intretinere. **320 €;** ☎0720.533.409

198. **Soseaua** Nordului mobilat, utilat, inchiriez apartament 3 camere stradal, mobilat, utilat complet, 2 grupuri sanitare, 2 terase, parcare subterana, parter, pretabil si pentru firme; **850 €;** ☎0759.079.789

199. **Soseaua** Nordului, Herastrau, dec., 118 mp, mobilat, utilat, 2 min Cartierul Francez, inchiriez apartament 3 camere, suprafata utila- 118 mp, construita -157 mp, etaj 1/5, **1.100 €;** ☎0764.529.841

200. **Spital** Fundeni, Colentina, Str Campului, dec., 65 mp, mobilat, utilat, inchiriez apartament 3 camere zona spital Fundeni, Colentina, Str Campului, in vila 2018, totul nou, prima inchirere, dec., suprafata aprox 70 m2, etaj 1/2, complet mobilat si utilat lux si nou (g+f+p+t) **450 €;** ☎0764.529.841

201. **Splaiul** Independentei, Cotroceni, bloc 2015, dec., 180 mp, mobilat, utilat, privatehouse.ro va propune spre inchiriere un apartament deosebit, in zona Splaiul Independetei.Inchiriere apartament 3 camere Splaiul Independetei - Grozavesti, la 2 minute de Carrefour Orhideea. **700 €;** ☎0760.101.098 claudiu@privatehouse.ro

202. **Splaiul** Unirii, Camera de Comert, Mircea Voda, semidec., 90 mp, mobilat, utilat, privatehouse.ro va propune spre inchiriere un apartament deosebit, in zona Splaiul Unirii.Inchiriere apartament 3 camere Mircea Voda - Camera de Comert, stradal, la 5 minute de metrou Timpuri Noi. **500 €;** ☎0760.101.098 claudiu@privatehouse.ro

203. **Stefan** cel Mare (Bucur Obor) semidec., 62 mp, mobilat, utilat, Bucur Obor, apartament 3 camere, cf.1, semidec., etaj 6/8, gresie, faianta, parchet, termopan, usa metalica, mobilat, utilat, garantie 2+1, exclus agentii, 200 m. de metrou Obor, **450 €;** ☎0723.623.145/ 0761.118.804 cristina.rizea@ymail.com

204. **Stefan** cel Mare, 3 camere semidec., 70 mp, mobilat, utilat, mobilat si utiat complet modern, finisaje moderne + ac, et 6/8, bloc reabilitat termic, parcare, parc, acces metrou **400 €;** ☎0733.377.731 office.elithouse@gmail.com

205. **Stefan** cel Mare, 3 camere, semidec., 75 mp, mobilat, utilat, mobilat si utilat complet modern, renovat recent, AC, et. 1/9, parcare, parc, acces metrou. **450 €;** ☎0733.377.731 office.elithouse@gmail.com

206. **Stefan** cel Mare, Barbu Vacarescu, stradal, dec., 75 mp, mobilat, utilat, 3 min., metrou, vav Hotel Decebal, aproape Parcul Circului, Floreasca, Kaufland, etaj p/8, cf,1 dec, 75 mp, bloc 1987, reabilitat termic, intrare stradala, vedere mixta, mob, uti, imb, g, f, p, termopan, um, liber av 1+1 **399 €;** ☎021.380.28.14/ 0737.435.628

207. **Stefan** cel Mare, IGP, 3 minute metrou, dec., 82 mp, mobilat, utilat partial, Barbu Vacarescu, 1/8, Stefan cel Mare IGP 3 minute Metrou Barbu Vacarescu, dec., mobilat, utilat complet, gresie, faianta, parchet, termopan, 2 unitati aer conditionat, contract financiar la Anaf liber, curat, 1+1. **525 €;** ☎0724.336.834

208. **Stefan** cel Mare, Obor, semidec., 65 mp, mobilat, utilat, apartament 3 camere, imobil reabilitat termic, etaj 3/P+8, 65 mp utili, baie, balcon, mobilat clasic si utilat. Are parchet masiv, gresie, faianta, termopan, incalzire prin termoficare, lift **400 €;** ☎0723.334.024 bbadrian@gmail.com

209. **Str.** Nicolae Oncescu, zona Crangasi, mobilat, utilat, parter, modern, **350 €;** ☎0766.854.163/ 0768.581.328

210. **Strada** Cristalului, nr1, Bragadiru, dec., 115 mp, mobilat partial, utilat partial, inchiriez duplex nou, nelocuit, mobilat partial, strada cristalului, Bragadiru. Facilitati: Mega Image, Penny Market ,farmacie, sala Fitness, coafor, Leroy Merlin, Cora ?i multe altele Gaze, apa, enel, 302 **440 €;** ☎0770.368.043 madymadyxxx@yahoo.com

211. **Strada** Episcopul Radu, nr 9, sector 2, 55 mp, mobilat, utilat, apartament 3 camere, baie, bucatarie, intrare separata, etaj 1, mobilat, renovat si igienizat.Andrei; **450 €;** ☎0735.444.270

212. **Timisoara,** Plaza Romania, dec., 70 mp, mobilat, utilat, mobilat si utilat complet, renovat total 2017, masina de spalat vase, aer conditionat, acces rapid: Drumul Taberei, Militari, Eroilor, 13 Septembrie, **450 €;** ☎0723.840.830 costin@ibg-imobiliare.ro

213. **Timpuri** Noi, Tineretului, Lux Ap 3 camere, dec., 75 mp, mobilat, utilat, 7 min M, Timpuri Noi, Tineretului Lux, dec., superb, lux, finisaje premium, g, f, p, t, um, ac, isn, ien, mobilat,utilat modern, oferim si cerem seriozitate,exclus animale, 7 min m, 5 min Parcul Tineretului. **600 €;** ☎0726.664.381 valentin.florea@bvn.ro

214. **Tineretului** Parc, Oraselul Copiilor, dec., 70 mp, mobilat partial, utilat partial, 2 minute metrou Brancoveanu, super pozitie, chiar langa parc, la cascade, nou, contorizat, centrala proprie, gresie, faianta, um, termopan, liniste, verde natural, aer curat, liber, 249-299 euro; **249 €;** ☎0773.771.618

215. **Tineretului,** semidec., 75 mp, mobilat, utilat, 10 minute metrou strada Piscului, Taverna lui Calinescu, finisaje de calitate, semineu, marmura, mobila noua, termopan, aer conditionat, centrala proprie, etaj parter inalt/ 9, grilaje, beci, liber, **460 €;** ☎0721.864.861/ 0766.616.365 expocardinal@yahoo.com

216. **Tineretului,** semidec., 80 mp, mobilat, utilat, ap. 3 camere, p/10, cu imbunatatiri , frumos mobilat utilat complet **480 €;** ☎0752.036.997/ 0722.498.911

217. **Tineretului,** dec., 80 mp, mobilat, utilat, apartament de 3 camere, dec., foarte spatios, mobilat si utilat, in bloc izolat termic construit in 1991. Living, 2 dormitoare, bucatarie, baie, debara si balcon. Metrou la 2 min., **470 €;** ☎0773.702.588 stefan@bcsimobiliare.ro

218. **Tineretului,** 3 minute de metrou dec., 96 mp, mobilat, utilat, Inchiriere apartament 3 camere dec., mobilat utilat nou, loc de parcare, centrala proprie, totul nou, 2 minute de metrou, etaj 3, Unirii, Universitate, Timpuri Noi, Victoriei, Vitan, **430 €;** ☎0767.188.180

219. **Tineretului,** Asmita dec., 79 mp, mobilat, utilat, Asmita Gardens, etaj 12, apartament proaspat renovat, mobilat, utilat, climatizare, loc parcare subteran, paza, metrou, parcuri, proprietar, 1 luna avans + 1 luna garantie, minim 1 an, **650 €;** ☎0731.794.852

220. **Tineretului,** metrou, parc ,Pta Norilor, Sincai, semidec., 76 mp, mobilat, utilat, stradal, 7/8, finisaje moderne, bucatarie mare patrata utilata complet, electrocasnice noi, mobilat modern, 2x dressing, 2x canapea, pat matrimonial, contorizat, 1 minut distanta metrou, parc, piata, Cantemir, Timpuri Noi, **450 €;** ☎0755.080.420/ 0755.075.902 tineretului@excesimobiliare.ro

221. **Tineretului,** Piscului, semidec., 70 mp, mobilat, utilat, 3 camere, 2 bai, mobilat si utilat complet, centrala termica, 2X AC, aragaz, frigider, masina de spalat, proprietar serios, negociabil, acces facil Unirii, Universitate, Romana, Victoriei, Timpuri Noi. **470 €;** ☎0732.413.403

222. **Titan** Auchan, bloc reabilitat, confort 1 semidec., 70 mp, mobilat, utilat, renovat recent, finisaje moderne, gresie, faianta, parchet, termopan, mobilat modern, utilat complet: aragaz, hota, masina spalat, tv, apropiere metrou, RATB, Theodor Palladу, Ozana, Grigorescu, 1 Decembrie 1918, **1.200 L;** ☎0743.272.303/ 031.420.69.37 office@confortcasaimobiliare.ro

223. **Titan,** Complex Rasarit de Soare, 2 gr. sanitare dec., 70 mp, mobilat, utilat, et. 6, finisaje superioare, gresie, faianta, parchet, termopan, mobilat modern, utilat complet: masina spalat, cuptor, plita, hota, frigider, tv, 3xac, microunde, loc parcare, vec: 1 Decembrie, Liviu Rebreanu, liber, **390 €;** ☎0743.272.303 office@confortcasaimobiliare.ro

224. **Titan,** ocazie, semidec., 68 mp, mobilat, utilat, metrou, mobilat frumos, pat mijloc, canapele extensinile, masina spalat, parchet, termopan, ac, usa metalica, foarte curat, 5 minute reale metrou, piata, scoala parc, 290 euro, **290 €;** ☎0723.962.905 imobiliare05@gmail.com

225. **Traian,** Unirii, Calea Calarasilor, dec., 78 mp, mobilat, utilat, 3 camere, dec., mobilat-utilat, cochet, intim, curat, etaj 5 din 8, 2 bai, 2 dormitoare, balcon generos, contract anaf, comision standard **470 €;** ☎0736.853.424

226. **Tutunari,** mobilat, utilat, strada Tutunari nr. 6, vis-a-vis de Liberty mall, inchiriez apartament 3 camere, etaj 4, pret negociabil. ☎0726.885.111

227. **Unirii** Splai Camera de Comert dec., 81 mp, mobilat, utilat, 3 camere dec, mobilat si utilat modern, nou, vedere mixta, balcon mare, **650 €;** ☎0747.777.767/ 021.323.00.10 office@centralimobiliare.ro

228. **Unirii** stradal, dec., 85 mp, mobilat, utilat, la intersectia cu Nerva Traian, 3/8, dec., mobilat lux, ac, masina spalat, 2 gr. sanitare, ambele dormitoare cu pat dublu, matrimonial, canapea extensibila in living. **550 €;** ☎0728.736.846

229. **Unirii,** dec., 70 mp, mobilat, utilat, etaj 3, renovat, totul nou, 2 grupuri sanitare, scara curata, locuri de parcare, localizare Casa Poporului, **700 €;** ☎0756.923.564 ocaziebuna@gmail.com

230. **Unirii,** dec., mobilat, utilat, ofer spre inchiriere camera in apartament trei camere, b-dul Unirii, unei nefumatoare, conditii lux, pret convenabil; **550 L;** ☎0724.861.168

231. **Unirii,** dec., 99 mp, mobilat, utilat, Unirii, High Life, apartament ce indeplineste cele mai exigente cerinte in vederea inchirierii, zona excelenta, confort lux. 99 mp, et. 5/8, bloc monolit, an 1990, paza, video interfon. Manciu FC PFA **850 €;** ☎0736.273.373 claudiu.marketing@gmail.com

232. **Unirii,** 2 minute de metrou dec., 100 mp, mobilat, utilat, Inchiriere apartament 3 camere dec., mobilat utilat nou, loc de parcare, centrala proprie, totul nou, 2 minute de metrou, etaj 3, Decebal, Alba Iulia, Unirii, Universitate, Victoriei, **450 €;** ☎0767.188.180

233. **Unirii,** Alba Iulia, Popa Nan, bloc 2008, semidec., 90 mp, mobilat, utilat, privatehouse.ro va propune spre inchiriere un apartament deosebit, in zona Unirii. Inchiriere apartament 3 camere Unirii - Alba Iulia rond, strada Popa Nan, blocul Erbasu, c-tie 2008. **700 €;** ☎0760.101.098 claudiu@privatehouse.ro

234. **Unirii,** bd. Mircea Voda, vis-a-vis ANFP, dec., 85 mp, mobilat, utilat, bloc stradal, foarte civilizat, apartament amenajat lux, renovat, mobilat si utilat complet, et.6/7, centrala proprie, 2grupuri sanitare, parchet bambus, dormitor matrimonial alb din lemn masiv, **650 €;** ☎0728.820.537

235. **Unirii,** Calarasilor, Romulus, bloc 2014, semidec., 100 mp, mobilat, utilat, privatehouse.ro va propune spre inchiriere un apartament deosebit, in zona Unirii. Inchiriere apartament 3 camere Unirii - Calarasilor, strada Romulus, bloc 2014, **650 €;** ☎0760.101.098 claudiu@privatehouse.ro

236. **Unirii,** Curtea de Apel semidec., 65 mp, mobilat, utilat, Particular, inchiriez pe termen lung la 2 minute de Piata Unirii, apartament liber, curat, complet utilat si mobilat modern, etaj 17/17, in bloc cu 3 lifturi vedere deosebita, apometre, usa metalica, ac, **600 €;** ☎0770.952.818 oanasg@yahoo.com

237. **Unirii,** Izvor, dec., 90 mp, nemobilat, neutilat, inchiriere apartament 3 camere, dec., nemobilat si utilat, 2 bai +2 balcoane, renovat, 3 ac, pretabil office dar si rezidenta, gresie, faianta, termopan, parchet, Contract Adm Financiara, **450 €;** ☎0722.702.564/ 0768.046.976 ioan.rusupfa@gmail.com

238. **Unirii,** Mircea Voda, dec., 65 mp, mobilat, utilat, 5 min metrou, living, bucatarie open space, 2 dormitoare, primii chiriasi, mobilat si utilat modern, aragaz, frigider, masina de spalat, AC, 2 dressinguri, loc parcare, proprietar serios, **400 €;** ☎0732.413.403

239. **Unirii,** mobilat, ideal inchiriere termen scurt semidec., 67 mp, mobilat, utilat, apartament 3 camere, semidec., Splaiul. Independentei, etaj 1 din 3, suprafata utila 67 mp, recent renovat, parchet nou, ac, bucatarie mobilata si utilata nou, inst sanitare noi, ideal airbnb. **800 €;** ☎0733.869.293 office@liadgroup.com

240. **Unirii,** Nerva Traian, 88 mp, mobilat, utilat, etaj 5/8, curat, spatios, contorizat, toate imbunatatirile, mobilat/utilat, liber, 1+1. Vecinatati: Marasesti, Calea Calarasilor, Decebal, Alba Iulia, Octavian Goga, Muncii. OIA 100967 **440 €;** ☎0731.324.660 office@catalog-rezidential.ro

241. **Unirii,** Parcul Tineretului, 4 min.de metrou, semidec., 84 mp, mobilat, utilat, direct proprietar, disponibil imediat, chirie apartament cu 3 camere bloc nou, 2016 , luxos, complet mobilat si utilat, ac, vedere panoramica oras, office@davinciresidence.ro **690 €;** ☎0799.199.423 office@davinciresidence.ro

242. **Unirii,** Parlament, dec., 80 mp, mobilat, utilat, proprietar, apartament renovat modern, deosebit, mobilat, utilat complet, pentru locuit. Contract ANAF **900 €;** ☎0733.319.223

243. **Unirii,** Victoriei, Cismigiu, Centru Vechi, dec., 70 mp, mobilat, utilat, etajul 3, centrala proprie, gresie, faianta, parchet, termopan, usa metal, 3x pat matrimonial, AC, LCD, hol imens, bucatarie mare, geam la baie, electrocasnice incorporate. Pret negociabil. **450 €;** ☎0755.075.909

244. **Unirii,** Zepter, Octavian Goga, Casa de Pensii, dec., 80 mp, mobilat, utilat, mobilat ultramodern, lux, utilat complet, ac in fiecare camera, masina spalat, ambele dormitoare cu paturi duble, matrimoniale, 2 gr sanitare, foarte curat, liber. Vecinatati: Nerva Traian, Bd. Unirii **600 €;** ☎0728.736.846

245. **Universitate** metrou, fix laTeatrul National, dec., 75 mp, mobilat, utilat, parter inalt/8, cu balcon, bloc 1980, anvelopat, 2 bai, bucatarie 10 mp, mobila tinereasca, combina frigo, gresie, faianta, termopan .Autobuz la colt catre Unirii, Romana, Victoriei, Pipera, Berceni, Koganiceanu, Cismigiu, Facultatea de Drept, **2.000 L;** ☎0721.927.522

246. **Universitate** Pizza Hut, dec., 83 mp, mobilat, utilat, apartament 3 camere, dec., etaj 3/8 in bloc 1980 la bulevard, vedere Universitate, mobilat si utilat clasic, dormitoare pe spate adiacent Magheru, Piata Unirii, Piata Rosetti, Calea Victoriei, **650 €;** ☎0728.820.095/ 0725.074.444 sweethome_imob@yahoo.com

247. **Universitate,** dec., 115 mp, mobilat, utilat, et. 3, cu lift, renovat acum, mobilat si utilat cu tot ce trebuie. Ap. este superb aerisit luminos cu centrala termica. Este apropiere metrou 5 minute, in spate la Intercontinental liber **400 €;** ☎0723.201.977

248. **Universitate,** 71 mp, mobilat, utilat, Sala Palatului, mobilat si utilat recent, bloc anvelopat, balcon, ac, masina de spalat, 2xLED, frigider, cuptor. Vec: Cismigiu, Romana, Izvor, Unirii, Centru Vechi, Rosetti OIA 118572 **480 €;** ☎0737.504.517 office@catalog-rezidential.ro

249. **Universitate,** Escape Home Artistic touch dec., 90 mp, mobilat, utilat, Apartament de lux, complet mobilat si utilat in centrul capitalei, compus din 3 camere (2 dormitoare, living, dining), 1 baie si bucatarie deschisa, mobilata si utilata complet, **750 €;** ☎0758.139.303 alexandru.compleximobiliare@gmail.com

250. **Universitate,** Magheru, proprietar, semidec., 70 mp, utilat, bloc langa Intercontinental, totul nou, 2 balcoane, 1 baie, disc., **450 €;** ☎0723.436.363

251. **Universitate,** Piata Rosetti, semidec., 100 mp, nemobilat, neutilat, 2/3, renovat, vedere piata Rosetti, pretabil firma, **600 €;** ☎0745.004.308

252. **Universitate,** Rosetti, ultralux. dec., 100 mp, mobilat, utilat, inchiriez apartament 3 camere dec., mobilat si utilat pentru cele mai exigente gusturi, exclusivist, etajul 3 /5. Un apartament pe nivel. 2 gr sanitare, **499 €;** ☎0753.014.509

253. **Universitate,** Sala Palatului, 70 mp, mobilat, utilat, renovat recent, finisaje de calitate, mobilat si utilat modern, aer conditionat masina de spalat, tv lcd. Vecinatati: Romana Parc Cismigiu, Unirii, Victoriei, Centrul Vechi. OIA 117738, **550 €;** ☎0737.504.517 office@catalog-rezidential.ro

254. **Universitate,** Teatrul National, dec., 113 mp, mobilat, utilat, 3 camere transformat din 4, dec. ,2 dormitoare, 2 bai, 2 balcoane, locatie excelenta, bloc 1980, etaj 2/4, mobilat si utilat complet, renovat recent, ac, pret negociabil. **650 €;** ☎0751.053.622/ 0751.053.625 sigmaserviceimob@yahoo.com

255. **Valeriu** Braniste, Piata Alba Iulia, semidec., mobilat, utilat, 3 camere, 4/4, lift, renovat, **250 €;** ☎0763.070.130/ 0747.953.488

256. **Victoriei,** 2 minute de metrou dec., 90 mp, mobilat, utilat, inchiriere apartament 3 camere dec., mobilat utilat nou, loc de parcare, centrala proprie, totul nou, 2 minute de metrou, etaj 2; **450 €;** ☎0767.188.180

257. **Victoriei,** Titulescu dec., 100 mp, mobilat partial, utilat, 3 dormitoare+ living, et 5 din 11, dec., spatios, nerenovat, reabilitat termic, utilat (inclusiv masina de spalat), semimobilat, curat, 1 baie si 1 wc de serviciu, 3 balcoane, loc de parcare **495 €;** ☎0722.458.779 alexa_bacalu@yahoo.com

258. **Victoriei,** Titulescu, apartament 4 camere 100 mp, mobilat, utilat, apartamet 4 camere, 480 euro, mobilat si utilat decent, se preteaza studenti sau mai multe persoane, et 5/8. **480 €;** ☎0757.245.958 monica@nhimobiliare.ro

259. **Vitan** Mall, 80 mp, mobilat, utilat, 3 camere, mobilat si utilat complet, liber, loc de parcare, acces rapid: Vitan Mall, Unirii, decebal, Rond Alba Iulia, Mihai Bravu, Dristor, Muncii, 1+1, **500 €;** ☎0723.840.830 costin@evogrup.ro

260. **Vitan** mall, Foisorului, Casa de Pensii dec., 72 mp, mobilat, utilat, etaj 5/8, mobilat si utilat complet, modern, luminos, spatios, termopan, usa metalica, aer conditionat, masina de spalat, ideal locuinta famile, scara curata, interfon, liber, **425 €;** ☎0721.270.266 dorina@21imobiliare.ro

261. **Vitan,** zona Olimpia, semidec., 65 mp, mobilat, utilat, apartament cu 3 camere, dotat cu gresie, faianta, parchet, 2 balcoane. **400 €;** ☎0765.131.970 bibiii_a@yahoo.com

262. **Voluntari,** semidec., 90 mp, mobilat partial, utilat, ap, bloc nou. 2 gr sanit, centrala, mobilat nou, utilat nou, primarie, hotarului, liber, **300 €;** ☎0761.220.448 dumitru_niculina_2007@yahoo.com

263. **Zona** Lacul Tei, mobilat, ap. 3 camere, ☎0726.570.002/ 0726.443.185

264. **Zona** linistita, la 5 min. statie mobilat, utilat, metrou Big Berceni, particular, ap. 3 camere, **350 €;** ☎0766.688.432

265. **Zona** Tei, str. Luntrei 2-4, mobilat, et. 3, centrala termica, **350 €;** ☎0726.443.185

Apartamente 4+ camere

1. **1 Decembrie,** Artistilor dec., 90 mp, mobilat, utilat, Închiriez apartament 4 camere dec., mobilat si utilat, etajul 2/4, centrala termica proprie, costuri foarte mici la întretinere, masina de spalat, 10 minute de Bucuresti, **200 €;** ☎0753.014.509

2. **1 Mai,** Turda, dec., 98 mp, mobilat, utilat, Iani Buzoiani, apartament spatios, renovat, mobilat si utilat nou, elegant, 2 bai, 2 balcoane, ideal familie, zona verde, linistita, parc la un minut, tramvai 41, **550 €;** ☎0731.144.156

Imobiliare închirieri 4 CAMERE

3. **13 Septembrie** - Marriott dec., 105 mp, mobilat, utilat, ofer spre inchiriere apartament 4 camere, situat la etajul 8 din P+8. Apartamentul este compus din living+ 3 dormitoare, 2 bai, 3 balcoane. **650 €;** ☎0731.602.907/ 0755.680.215 ionut.imobiliare2011@gmail.com

4. **13 Septembrie,** dec., 100 mp, mobilat, utilat, Drumul Sarii, etaj 7/8, centrala proprie, **500 €;** ☎0745.067.409

5. **13 Septembrie,** Marriott, Unirii, Natiunile Unite, semidec., 100 mp, mobilat, utilat, Uranus, Unirii, 13 Septembrie, Uranus, ap 4 cam, semidec., et 8/8, cf 1, 100 mp, 2 balcoane, 2 gr sanitare, mobilat modern/clasic, utilat, 3 dormitoare+living spatios, foarte curat, liber, apropriere Unirii, Izvor, Panduri, **530 €;** ☎0737.481.773 euro.c.imobiliare@gmail.com

6. **Alba** Iulia, dec., 100 mp, mobilat partial, utilat partial, inchiriere apartament 4 camere in rond la Alba Iulia amenajat pentru videochat. **550 €;** ☎0748.172.380

7. **Aviatiei,** 4 camere dec.e amenajat mobilat si utilat, 2 balcoane, bloc 1993 dec., 100 mp, mobilat, utilat, **550 €;** ☎0746.481.045 catalin@catalinserbanescu.ro

8. **Aviatorilor** / Parcul Herastrau, semidec., 150 mp, mobilat, utilat, mobilat si utilat, s.u. 150 mp, ac, 3 gr sanitare, bucatrie echipata complet, loc de parcare la subteran, la 3 min de P-ta Charles de Gaulle, Herastrau. Vec Kiseleff, Primaverii, Televiziune, Dorobanti, **1.300 €;** ☎0744.150.002/ 0744.484.641

9. **Baneasa,** dec., 100 mp, mobilat, utilat, apartament tip duplex cu 4 camere: scara interioara, 3 dormitoare, 2 bai, 1 living, 1 bucatarie, terasa pe bloc cu iesire din holul interior, blocul nu are lift. Disponibil de la 4 iunie 2018 **750 €;** ☎0726.233.545 valentiniliescu89@gmail.com

10. **Calea** Victoriei, Sfintii Voievozi, semidec., 96 mp, nemobilat, utilat partial, apartament in vila, etaj 1 din P+2, cu cate un apartament pe nivel, cu o suprafata de 96 mp, impartit in 4 camere, bucatarie, baie si 2 balcoane; centrala proprie, posibilitate parcare, boxa la demisol. **800 €;** ☎0767.653.693

11. **Carol,** dec., 140 mp, mobilat, utilat, penthouse 4 camere, situat pe strada Candiano Popescu vis a vis de parcul Carol, compus din 2 camere, 2 living-uri, 2 bai, bucatarie. Apartamentul se inchiriaza complet mobilat si utilat. Contract **800 €;** ☎0765.546.497

12. **Chitila** sosea, dec., 90 mp, mobilat, utilat, sector 1, proprietar, 4 camere, etaj 3 / 4, nou, 90 mp, mobilat, utilat, centrala proprie, g, f, p, locuit, firma angajati, **450 €;** ☎0722.221.078

13. **Cismigiu,** semidec., 102 mp, nemobilat, utilat, inchiriez ultracentral pe termen lung, Cismigiu, apartament dispus pe 2 nivele, hochparter si demisol, intrare separata, scara interioara, toate utilitatile. Ideal sediu firma, cabinete medicale **1.170 €;** ☎0722.969.960/ 0723.251.977 eurr2004@yahoo.com

14. **Cismigiu,** Schitu Magureanu dec., 220 mp, mobilat partial, utilat partial, Cismigiu, Schitu Magureanu, 6 camere 4 dormitoare, 2 bai, hol camera tehnica - spalatorie, nemobilate etajul 3/p+3+pod, suprafata utila 220 mp resedinta sau sediu de firma; **2.000 €;** ☎0769.076.168/ 0724.306.586 valentincristea2001@yahoo.com

15. **Colentina,** dec., 100 mp, mobilat, utilat, Doamna Ghica, terasa, 100 mp, confort 1, dec., curat, gresie, faianta, parchet, termopan, 2 aer conditionat, mobilat si utilat complet, avans 1 luna +1 luna garantie. **450 €;** ☎0734.399.903

16. **Colentina,** Fundeni, Margineni, semidec., 100 mp, mobilat, utilat, inchiriem apartament cu 4 camere pe doua etaje cu scara interioara. Doua grupuri sanitare, parcare, supraveghere video, 4 aparate de aer conditionat. Centrala de apartament, bloc 2012, p+3+m. **499 €;** ☎0722.248.933 viorel.iosifescu@gmail.com

17. **Cotroceni,** apartament 4 camere, 116 mp, mobilat, utilat, Frederic Curie, mobilat si utilat complet, toate imbunatatirile, canapea piele naturala, aer conditionat in fiecare camera, include boxa la demisol pentru depozitare, intr-o zona exclusivista, **1.250 €;** ☎0727.090.488/ 0722.602.948 radu@proestate.ro

18. **Dacia** bulevard, Piata Gemeni, semidec., 120 mp, nemobilat, utilat partial, P-ta Gemeni, apartament 5 camere, 120 mp, nemobiliat, etaj 3 din 5, semidec., 2 grupuri sanitare, bucatarie utilata, centrala proprie, parchet, gresie, faianta, AC, termopan, 2 balcoane. **550 €;** ☎0770.721.843 camelianadia@gmail.com

19. **DACIA,** Bd-ul., langa Piata Gemeni, ultracentral, dec., 119 mp, nemobilat, utilat partial, 5 camere, etaj 3/5, 2 gr. sanitare, termopan, parchet, lift, ct, ac, sediu firma/ locuit, renovat, spatios, luminos, nemobilat, liber, proprietar, **2.000 L;** ☎0770.721.843 nastasia.chirilov@hotmail.com

20. **Dacia,** aproape de Mosilor, semidec., 120 mp, nemobilat, neutilat, vizibilitate stradala, et. 1 in vila p+2, renovata interior/ exterior, un apartament pe nivel, 3 camere dec.e (14, 18, 23 mp) dispuse pe living 37 mp, 2 bai, bucataria transformata in birou, **550 €;** ☎0762.612.172/ 0799.933.979

21. **Dacia,** Dorobanti, 196 mp, nemobilat, neutilat, ultracentral, etajul 2 al unei vile, elegant si spatios, 5 camere + multiple dependinte, renovat, la cheie, nemobilat, ideal birouri, notariat, cabinet etc, se accepta sediu social. **1.700 €;** ☎0752.036.997/ 0722.498.911

22. **Dacia,** Piata Spaniei, semidec., 120 mp, nemobilat, utilat, apartament situat la etajul 2 al unei vile d+p+2, cu cate un apartament pe nivel, compus din 4 camere, bucatarie, 2 bai si 3 balcoane, **800 €;** ☎0767.653.693

23. **Dacia,** Romana, Dorobanti, Eminescu, dec., 196 mp, nemobilat, neutilat, ultracentral 5 camere 196 Mp, renovat, 2 gr. sanitare, ac, parchet, gresie, centrala termica, se accepta sediu, punct de lucru, 2 terase, vedere la bulevardul Dacia, pretabil birou/ locuinta, etc. **1.600 €;** ☎0746.097.005 emilian@bostenaru.ro

24. **Decebal,** dec., 113 mp, mobilat, utilat, Delea Noua, constructie 2009, mobilat/ utilat complet, bucatarie open space cu livingul, centrala de bloc, ventiloconvectoare, loc de parcare ADP. **700 €;** ☎0799.936.443 cosmin.andrei@iness-intermed.ro

25. **Decebal,** piata Alba Iulia, dec., 125 mp, nemobilat, utilat partial, duplex 4 cam decebal alba Iulia etajele 6 si 7, doar bucatarie complet mobilata, amenajat locuit sau office, termen lung plata 900 euro/luna, avans 2 luni + 2 garantie, rog seriozitate **900 €;** ☎0784.931.644/ 0720.533.650 teraimobiliare@yahoo.com

26. **Dorobanti** piata, dec., 75 mp, nemobilat, utilat, stradal, 4 camere, 75 mp, parter. Bucatarie mobilata si utilata, camere nemobilate, renovat recent. Aer conditionat, sistem alarma, jaluzele electrice. Spatiu pentru firma, rog tel. intre orele 12-17. **1.100 €;** ☎0748.219.728

27. **Dorobanti,** dec., 160 mp, mobilat, utilat, va oferim spre inchiriere un apartament situat in zona Dorobanti, strada David Emanuel, an constructie imobil 2001, suprafata totala 140 mp, 2 terase de 20 mp. Apartamentul se afla la parter inalt, **1.000 €;** ☎0727.090.488 radu@proestate.ro

28. **Dorobanti,** Capitale, Victoriei, Primaverii, dec., 126 mp, nemobilat, neutilat, proprietar, ap. situat intr-o vila, etajul 1 in cea mai valoroasa zona a Bucurestiului, renovat, centrala prop. Pretab, cabinet medical, birou avocati notari, reprezentanta, birouri, liber, stradal, vad comercial **1.499 €;** ☎0738.823.676

29. **Dristor,** semidec., 96 mp, mobilat, utilat, Dristor, 4 camere mobilat, utilat, (frigider, masina spalat vase, masina rufe, plita gaz, inductie, cuptor, uscator rufe electric, ac, tv), 2 bai, debarale, parcare, alarma, liber, renovat, izolat, **550 €;** ☎0723.160.660 diana.cocarlea@gmail.com

30. **Dristor,** str. Complexului, dec., 100 mp, mobilat partial, utilat partial, particular inchiriez 4 camere dec., et. 6/8, semimobilat, TV , net, cablu, intrefon, Dristor, str. Complexului. 500 euro plus o luna garantie. Tel. **500 €;** ☎0722.504.564

31. **Drumul** Taberei, 1 Mai, semidec., 85 mp, mobilat, utilat, Vladeasa, 5/10, confort 1, 2 balcoane, loc parcare, 2 gr.sanitare, liber, mobilat, utilat, un dormitor nemobilat, acces imediat ratb, scoli, gradinite, **420 €;** ☎0769.470.920

32. **Drumul** Taberei, Aleea Pascani, dec., 63 mp, mobilat, utilat, langa Parcul Moghioros, zona verde si linistita, particular, etaj 7/10 confort 2 sporit, f. curat mobilat complet si utilat, masina de spalat, frigider, termopan 1 luna chirie+1 luna garantie, contract ANAF, **290 €;** ☎0755.842.228/ 0767.534.618 chrisaek71@yahoo.com

33. **Drumul** Taberei, Auchan, dec., 90 mp, mobilat, utilat partial, et. 2/10, dec., mobilat modern, utilat complet, fara aragaz, renovat, gresie, faianta, parchet, termopan, usa metalica, aer conditionat, apropiere piata, linia 41, 1 luna +1 luna garantie, **330 €;** ☎0724.370.636 mfirut@yahoo.com

34. **Drumul** Taberei, Hanul Drumetul, semidec., 86 mp, mobilat, utilat, Bd. 1 Mai Mega Image, et. 5, confort 1, spatios, mobilat tineresc, electrocasnice, bucatarie mare, renovat, 2 gr. sanitare, luminos, loc parcare, acces imediat liber, la 3 statii de Afi Cotroceni **400 €;** ☎0724.262.436 gfirut@yahoo.com

35. **Floreasca** dec., 200 mp, mobilat partial, utilat, str Rahmaninov, bloc nou 2018, s+p+3 nivele, 2 apartamente cu 3 camere cu o supfata de 150 mp si 2 apartamente cu 4 camere cu o supfata de 200 mp, 8 locuri de parcare la subsol, rezidential lux, **2.700 €;** ☎0773.886.826/ 0744.372.439 nistor_house@yahoo.com

36. **Iriceanu** Ion, Sector 4, 80 mp, ap. 4 cam., 1981, cartier Aparatorii Patriei; ☎0765.680.646

37. **Lacul** Tei semidec., 90 mp, mobilat, utilat, proprietar inchiriez ap 4 camere zona Lacul Tei, Facultatea de Constructii **450 €;** ☎0722.502.103/ 0771.364.143 vasileionescu@yahoo.com

38. **Magheru,** Ateneul Roman, Benjamin Franklin 16, dec., 130 mp, nemobilat, neutilat, apartament deosebit 5 camere, locatie excelenta, imobil fara risc seismic, etaj 1/2, inaltime camere 3,5 m pretabil birouri, salon, showroom, locuinta, 2 bai, centrala proprie, **1.500 €;** ☎0751.053.625/ 0751.053.622 sigmaserviceimob@yahoo.com

39. **Magheru,** Romana, Universitate, Str. Jules Michelet dec., 135 mp, mobilat, utilat, 5 camere mobilat utilat, 135 mp, 3 dormitoare, un birou, 2 grupuri sanitare, bucatarie inchisa doata cu centrala proprie, vedere mixta, metrou, etaj 6/7, renovat, pret negociabil, vec, Victoriei, **750 €;** ☎0746.097.005 emilian@bostenaru.ro

40. **Militari** (5 min. Lujerului - Uverturii) dec., 80 mp, mobilat, utilat, confort 1, 8/8, gresie, faianta, parchet, termopan, avans 1+1, **400 €;** ☎0726.385.622/ 0728.873.202 liviu.andrei@falc-imobiliare.ro

41. **Militari,** 1-2 min. de Teatrul Masca, dec., 90 mp, mobilat, utilat, apartament de inchiriat, confort 1 sporit, cu 2 bai si 2 balcoane, vedere superba spre lacul morii, amenajat cu: gresie, faianta, parchet, termpane, usa metalica, etc; **450 €;** ☎0722.528.996

42. **Militari,** langa complexul comercial Apusului, semidec., 85 mp, mobilat, utilat, capatul autobuzului 336, in bloc reabilitat, et. 2/4, balcon spatios inchis, toate utilitatile contorizate individual apartament modernizat, mobilat si utilat complet, aer conditionat, negociabil, **400 €;** ☎0762.612.172/ 0799.933.979

43. **Militari,** Lujerului, garsoniera. 270 mp, mobilat, utilat, **270 €;** ☎0766.442.554 violetaion@galaxyimob.ro

44. **Militari,** Virtutii stradal, dec., 80 mp, nemobilat, utilat partial, Metrou Lujerului, parter, dec., vedere mixta, gresie, faianta, termopane, usi interioare schimbate, aer conditionat, pretabil firma. Vecinatati: Crangasi, Politehnica, Drumul Taberei, Gorjului. **450 €;** ☎0731.324.659 dan.burlacu@catalog-rezidential.ro

45. **Piata** Dorobanti Petrom, dec., 85 mp, nemobilat, neutilat, vav de liceul Caragiale, in blocul cu Mega Image, etaj 4/10, complet dec., un balcon, 2 grupuri sanitare, nemobilat si neutilat, cu ferestrele orientate spre partea din spate, pret negociabil; **700 €;** ☎0767.653.693

46. **Piata** Unirii vav de Carrefour, bloc Ing bank, dec., 110 mp, nemobilat, utilat partial, apartament compus din 5 camere dec.e, bucatarie, 2 grupuri sanitare si 2 balcoane situat la etajul 6/8; se inchiriaza nemobilat atat pentru birouri cat si pentru locuinta; **675 €;** ☎0767.653.693

47. **Piata** Unirii, birou 5 camere in bloc, dec. dec., 110 mp, nemobilat, utilat partial, birou 5 camere bulevardul Corneliu Coposu apartament 5 camere, etajul 6 vis-a-vis de magazinul Unirea, ideal spatiu de birou pentru (avocatura, mediere, consulta, IT, arhitectura, etc.) **650 €;** ☎0724.798.495 ionut.lotca@topis.ro

48. **Piata** Victoriei, Minerva, oportunitate office dec., 121 mp, nemobilat, neutilat, **1.450 €;** ☎0799.029.263 raluca.timofti@catoma.ro

49. **Pipera,** Iancu Nicolae, Baneasa, dec., 215 mp, mobilat, utilat, 1900 euro +TV, duplex 4 camere, 3 dormitoare cu baie proprie, 1 gr. sanitar, finisaje de lux, 2 locuri parcare subteran, terasa, gradina, se inchirieaza complet mobilat si utilat, pret neg., **1.900 €;** ☎0746.097.005 emilian@bostenaru.ro

50. **Pipera,** Iancu Nicolae, Baneasa, duplex 4 camere, dec., 275 mp, mobilat, utilat, pret 2100 + TV, 3 dormitoare cu baie proprie, 1 gr. sanitar, 2 locuri parcare subteran, terasa, gradina, logie?, mobilat si utilat complet lux, la prima inchiriere, pret negociabil, vis a vis Lidl. **2.100 €;** ☎0746.097.005 emilian@bostenaru.ro

51. **Pipera,** Iancu Nicolae, Baneasa, duplex, dec., 170 mp, mobilat, utilat, pret 1600 euro +TV,4 camere, 2 dormitoare, 2 gr. sanitare, 2 locuri parcare subteran, terasa, gradina, logie, mobilat utilat complet lux, la prima inchriere, bloc 2017, pret negociabil, vis a vis Lidl. **1.600 €;** ☎0746.097.005 emilian@bostenaru.ro

52. **Pipera,** Iancu Nicolae, Baneasa, duplex, dec., 255 mp, mobilat, utilat, pret 2000 euro+TV, 3 dormitoare, 2 bai, 1 grup sanitar, 2 locuri parcare subteran, mobilat utilat lux si la prima inchiriere, materiale si finisaje de calitate superioara, pret negociabil, **2.000 €;** ☎0746.097.005 emilian@bostenaru.ro

53. **Pipera,** Iancu Nicolae, Carina Residence, bloc 2009 dec., 136 mp, mobilat, utilat, privatehouse.ro va propune spre inchiriere un apartament in zona Pipera. Inchiriere apartament 4 camere Pipera, Iancu Nicolae, strada Drumul Potcoavei, Carina Residence, bloc 2009. **900 €;** ☎0741.773.257 simona@privatehouse.ro

54. **Politehnica,** Regie, Grozavesti dec., 84 mp, mobilat, utilat, apartament 4 camere, bloc nou , finisaje lux, mobilat si utilat, **650 €;** ☎0722.434.557

55. **Primaverii,** Aviatorilor, semidec., 120 mp, mobilat, utilat, 4 camere, 125 mp, semidec., complet mobilat si utilat, et. 4/6, amplasat in vila. Apartamentul este luminos, inalt, curat. Vecinatati: Aviatorilor, Primaverii, Floreasca, Dorobanti, **1.000 €;** ☎0752.289.028 office@espaco.ro

56. **Rascoala** 1907, 101 mp, mobilat, utilat, particular, p/8, g, f, p, mobilat, utilat, 2 bai, aer conditionat, contorizat, gratii geam, usa metalica. Pret negociabil. **370 €;** ☎0745.463.078

57. **Romana** Dacia semidec., 210 mp, mobilat partial, utilat, Romana parc Icoanei, apartament 5 camere, 1/ 2, in vila interbelica, situata intre 2 parcuri (Ioanid si Icoanei), 180 mp utili, intrare curata, terasa 20 mp + 2 balcoane. **2.850 €;** ☎0741.932.998/ 0765.245.736 office@donhouse.ro

58. **Romana** rond - bloc BCR, 122 mp, nemobilat, utilat, pozitie exceptionala, access din bulevard, etaj 3/8, suprafata utila de 110mp, centrala proprie pe gaze, 4 camere mari (23mp, 19mp, 17mp si 17mp), baie si grup sanitar, 3 aparate de aer conditionat; **700 €;** ☎0767.653.693

59. **Romana,** Dorobanti, ASE dec., 215 mp, mobilat, utilat, apartament deosebit de mare, situat ultracentral, elegant si util, poate fi locuinta sau chiar un birou reprezentativ extrem de elegant. Va fi mobilat si eventual modificat la cererea chiriasului, **4.250 €;** ☎0744.349.967 office@erre.ro

60. **Splaiul** Independentei, 136 mp, 4+1 camere, et. 1, CT proprie, aer conditionat, 2 gr. sanitare, ideal birouri avocati, cabinete, firme diverse, disc., **700 €;** ☎0722.209.779

61. **Stefan** cel Mare, Floreasca, dec., 140 mp, mobilat, utilat, apartament spre inchiriere apartament de 4 camere, mobilat super lux, utilat complet, la etajul 9/11. **1.250 €;** ☎0748.172.382

62. **Stirbei** Voda, Mircea Vulcanescu, semidec., 90 mp, nemobilat, neutilat, parter de vila P+1, cu acces stradal, vitrina, situat pe Mircea Vulcanescu, intre Calea Plevnei si Berzei. Accesul se face direct din strada sau, prin curtea interioara a imobilului. **750 €;** ☎0767.653.693 mihai.manole@iness-intermed.ro

63. **Tineretului,** Serban Voda, metrou Eroii Revolutiei semidec., 80 mp, mobilat, utilat, stradal, semidec., et. 8/10, recent renovat, gresie, faianta, parchet, termopan, usa metal, mobilat modern, bucatarie utilata complet, 2 grupuri sanitare, 2 balcoane, 2 minute metrou, parcul Tineretului, Carol, **450 €;** ☎0755.080.420/ 0755.075.902 tineretului@excesimobiliare.ro

64. **Ultracentral,** dec., 125 mp, mobilat, utilat, proprietar, inchiriez 4 camere ultracentral, sector 5, strada Eforie 8, apartament de lux 4 (patru) camere, etaj 2/8, doua lifturi, ultracentral (5 min. centrul istoric vis-a-vis Politia Capitalei) **850 €;** ☎0721.616.161 vladvalentin@live.com

65. **Ultracentral,** Cismigiu, Cotroceni semidec., 103 mp, nemobilat, utilat, Cartierul Cotroceni, 4 camere in vila renovata complet in anul 2017, etajul 1, compartimentare eficienta, semimobilat, nelocuit de la renovare, pretabil office, comision 0%, **1.200 €;** ☎0726.077.077 office@zoomcity.ro

66. **Unirii** Piata Alba Iulia dec., 125 mp, mobilat partial, utilat, Decebal duplex 4 camere nemobilat, bucatarie mobilata complet, locuit numai termen lung, rugam sertiozitate , comision 50% din prima luna, **900 €;** ☎0784.931.644/ 0720.533.650 teraimobiliare@yahoo.com

67. **Unirii** Traian, apartament 4 camere dec., 95 mp, nemobilat, neutilat, Galaxy Imobiliare va pune la dispozitie un ap. situat ultracentral, Unirii intersectie cu Traian, intrare din Bd vedere bilaterala, st 95 mp, et 8/9, ideala pentru locuit cat si pentru birouri **165.000 €;** ☎0723.871.611 bunea.mirela.imob@gmail.com

68. **Unirii,** Calea Calarasilor, semidec., 260 mp, nemobilat, neutilat, Unirii, Calea Calarasilor, Traian - apartament in vila situat la etajul 1/2, doua intrari, 4 bai, doua centrale termice, terasa. Apartamentul poate fi inchiriat si doar jumatate, **1.600 €;** ☎0720.444.444 melania.mihaescu@yahoo.com

69. **Unirii,** Parcul Carol, semidec., 100 mp, mobilat, utilat partial, apartamentul este la etajul 1/S+P+1+M al unei vile construite in 1995. Zona este Parcul Carol, vis-a-vis de GDF Suez, pe o strada mica. Aprox. 100 mp utili, 5 camere, 2 bai, bucatarie. De preferat firme. **599 €;** ☎0730.177.000 cristina.badea@planitas.ro

70. **Unirii,** stradal, Alba Iulia Rond, Decebal 110 m, dec., 110 mp, mobilat, utilat, dec., 110 mp, gresie, faianta, termopan, parchet, usa metal, 2 balcoane, 2 bai, bloc cu poza, pretabil birouri **650 €;** ☎0744.516.515

71. **Universitate,** bloc Dunarea, semidec., 99 mp, nemobilat, utilat, langa gura de metrou, constructie 1980, reabilitat termic, etaj 6/9, apartament compus din 4 camere, doua grupuri sanitare, bucatarie mobilata si utilata, cu o suprafata utila de 93 mp + 6 mp balcoane, **800 €;** ☎0767.653.693

72. **Universitate,** Magheru, semidec., nemobilat, utilat partial, Orizont, 5 camere renovat, 140 mp, etaj 3/9, bloc Wilson, consolidat 2008, circular, bucatarie mobilata, 3 grupuri sanitare, ideal firma, **790 €;** ☎0728.820.095 sweethome_imob@yahoo.com

73. **Universitate,** Piata Rosetti, ultracentral, semidec., 130 mp, nemobilat, utilat, renovat, nemobilat, bucatarie electrice utilata, centrala proprie, ac, jaluzele electrice, 2 gr. sanitare, spatios, la 5 minute de metrou. Pretabil pentru birouri/rezidential. Vec: Unirii, Romana, Mosilor, **650 €;** ☎0744.484.641

74. **Universitate,** ultracentral, dec., 125 mp, mobilat, utilat, 5 minute metrou, 120 mp, 5/7, mobilat complet, modern, 3 dormitoare, bucatarie utilata, aragaz, frigider, masina spalat, gresie, faianta, parchet, termopan, 3 bai cu cada si cabina dus, usa metalica. **1.500 €;** ☎0722.785.494

75. **Vatra** Luminoasa, dec., 125 mp, mobilat, utilat, apartament 5 camere stradal pe Bulevardul Mihai Bravu, la intersectia cu Vatra Luminoasa. Acesta este situat la etajul 2, dec. si recent renovat modern. Ifdeeal sediu firma cat si locuinta; **850 €;** ☎0752.116.368

Case, vile

1. **1 Mai,** KIseleff, S.U. 96 mp, nemobilata, ap. in vila, 3 camere + birou, dec., parter, intrare separata, veranda, centrala, deal firma, taxe+ **1.199 €;** ☎021.260.07.25/ 0721.816.412

2. **11 Iunie,** vila S.U. 180 mp, curte 156 mp, 6 cam., nemobilata, utilata, **1.300 €;** ☎0737.381.511 office@realtorshub.ro

3. **Agigea** S.U. 170 mp, curte 600 mp, 5 cam., mobilata partial, utilata, inchiriez pe termen lung cladire P+1 situata in zona centrala a loc. Agigea, jud. Cta, ideala pt birouri/ cazare/ depozitare. **800 €;** ☎0722.373.582 mariaiulia.stan@gmail.com

4. **Agigea,** S.U. 105 mp, curte 600 mp, 4 cam., mobilata, utilata, oferim spre inchiriere imobil P+1, Agigea, zona pod, apropiere Selgros, 5 minute cu auto de zona libera, port. Imobil compus din 3 dormitoare (suprafete vitrate generoase) living, 4 bai, bucatarie, terasa, spatiu verde. Imobilul se inchiriaza in totalitate pentru minim un an. Adresabilitate societati comerciale. Rog sms. **850 €;** ☎0729.358.589 drgpo@yahoo.com

5. **Aparatorii** Patriei, intrare str. Nesti, nemobilata, vila P+1, SC-240 mp, CT, instalatie noua, 2 bai, singur curte, **1.000 €;** ☎0765.797.530

6. **Aviatorilor** Televiziune, S.U. 100 mp, 4 cam., 2 gr. sanitare, terasa, bucatarie utilata, centrala proprie, videointerfon, mobilat/ nemobilat, **1.000 €;** ☎0745.154.614

7. **Aviatorilor,** Kiseleff, Parcul Herastrau, S.U. 140 mp, curte 50 mp, 5 cam., nemobilata, neutilata, Herastrau, spatiu in casa (an 1940), la parter format din 5 camere, curte proprie de 50 mp, pivnita 20 mp, acces stradal direct, contorizat separat, metrou Aviatorilor 2 min., **1.400 €;** ☎0724.798.495 ionut.lotca@topis.ro

8. **Aviatorilor,** parcul Kiseleff, 400 mp, curte 250 mp, imobil cu 8 camere, S.U. 380 mp, curte 250 mp, 8 cam., mobilata partial, utilata, **4.000 €;** ☎0737.613.004 george.dimitriu@galaxyimob.ro

9. **Balotesti,** lac, la 7 minute de Baneasa, S.U. 350 mp, curte 1500 mp, 12 cam., mobilata, utilata, vila de lux, p+m, finalizata in 2013, renovata recent, in zona rezidentiala Balotesti, aproape de lacul Laguna Verde, 7 minute de Baneasa, 12 camere, terasa, piscina, pret 1900 euro oferta de iarna. **1.900 €;** ☎0760.237.237 paradisilfov@gmail.com

10. **Baneasa,** Sisesti, S.U. 300 mp, curte 600 mp, 5 cam., mobilata, utilata, vila p+1+m, mobilata, utilata complet, lux, 3 dormitoare, 3 bai, living, dinning, bucatarie inchisa, mansarda openspace, terasa, gradina, 6 locuri parcare, porti electrice, 5 min. mall Baneasa, scoala. **1.700 €;** ☎0763.635.744

11. **Bucuresti,** Dorobanti, Beller, S.U. 189 mp, curte 91 mp, 6 cam., nemobilata, utilata, Jean Texier, S+P+2, 189 mp utili, curte 91 mp. Centrala termica, parchet, aer conditionat, utilata si nemobilata, recent renovata. 1.950 Euro/ luna **1.950 €;** ☎0749.070.948 pavel.radurazvan@yahoo.com

12. **Calea** Calarasilor, Popa Nan, zona centrala, S.U. 300 mp, curte 500 mp, 5 cam., nemobilata, neutilata, vila reprezentativa D+P+M- 130 mp/nivel, 260 mp utili, 5-9 camere inalte, pozitie deosebita, colt ideala pentru restaurant/ cabinet, curtea se poate extinde, parcare, necesita renovare, termen lung **1.900 €;** ☎0743.174.433

13. **Cameliei** colt cu Dinicu Golescu, Gara de Nord S.U. 175 mp, curte 30 mp, 7 cam., mobilata partial, utilata partial, proprietar, vila P+et, 175 mp, curte ptr.o masina,3 intrari, pozitie stradala, intersectie, vitrina, open-space, cladire libera. Cladirea e si de vanzare. Negociabil. Accept agentii. **1.050 €;** ☎0770.272.122

14. **Cantemir,** Budapesta, parcul Carol,Tineretului,Etaj S.U. 105 mp, curte 50 mp, 4 cam., nemobilata, utilata partial, vila boiereasca, apartament elegant, 4 camere inalte, salon cu semineu, bucatarie, 2 bai, 2 intrari, renovat: gresie, faianta, parchet, bucatarie, centrala termica, ideal birouri-firma, beauty salon, resedinta **750 €;** ☎0731.877.269 prometeuimobiliare@yahoo.com

15. **Carrefour** Colentina, inchiriez etaj vila (camera) toate conditiile pt. 2 fete/2 baieti, inclus si utilitatile, fara garantie, 400 lei/persoana; ☎0725.763.878/ 0733.385.740

16. **Colentina** S.U. 100 mp, curte 450 mp, 3 cam., mobilata, utilata, inchiriez casa la curte zona Carrefour Colentina. **550 €;** ☎0724.541.542 dorinasimion@yahoo.com

17. **Cotroceni,** Elefterie, Bucuresti S.U. 210 mp, curte 150 mp, 8 cam., nemobilata, utilata partial, vila 8 camere Cotroceni, Elefterie, P+1+mansarda, finisata, singur curte, 210 mp, + curte 150 mp, 3 gr sanitare, 2 centrale, ideal firma **1.990 €;** ☎0722.211.146 pegusimobiliare@yahoo.com

18. **Dimitrie** Leonida S.U. 480 mp, curte 500 mp, 14 cam., mobilata partial, utilata partial, inchiriez duplex total sau (partial 240 mp) sau total 480 mp intrare separata jumatate, 5 camere, 2 livinguri, 3 bai, 2 holuri, bucatarie, curte 250 mp sau toata 480 mp, curte 500 mp, 10 camere, 6 bai, 4 livinguri, 2 bucatari, **900 €;** ☎0721.206.116 Limnicolaie62@gmail.com

19. **Dorobanti,** S.U. 420 mp, 23 cam., nemobilata, utilata, Piata Victoriei, langa spitalul de urgenta copii Grigore Alexandrescu, singur curte , d+p+2+m, 23 de camere +dependinte, ac, centrala, nemobilata, se preda la cheie, **3.000 €;** ☎0752.036.997/ 0722.498.912

20. **Dorobanti,** ASE, vila, parter 2 camere, baie, bucatarie, etaj 2 camere, baie, scara interioara, pod mansardat, curte comuna; ☎0744.952.620

21. **Dorobanti,** Beller, S.U. 230 mp, curte 78 mp, 8 cam., mobilata, utilata, de inchiriat vila D+P+2, 8 camere dec.e, 3 bai, nemobilata sau mobilata lemn masiv si utilata complet, este la prima inchiriere, curte, perfecta pentru domiciliu/ resedinta, disponibila imediat **3.190 €;** ☎0721.316.174

22. **Dorobanti,** Bucuresti S.U. 1000 mp, curte 1000 mp, 10 cam., nemobilata, utilata partial, va prezentam spre inchiriere o cladire de birouri, situata in Bucuresti, strada Pictor Barbulscovescu coltcu Strada Teheran, inimediata vecinatate cu Calea Dorobanti. Cladirea este dispusa pe 7 nivele, **14.000 €;** ☎0727.090.488 radu@proestate.ro

23. **Dorobanti,** Capitale, S.U. 450 mp, curte 100 mp, 12 cam., nemobilata, utilata, zona cautata de vile va ofer spre inchiriere o vila superba cu arhitectura interbelica, complet renovata, cu 6 locuri de parcare, 12 camere, vila se preteaza atit ca resedinta cat si ca birouri, **4.800 €;** ☎0729.101.123 valeriu@valeriustancu.ro

24. **Dragomiresti** Deal, S.U. 204 mp, curte 402 mp, 5 cam., mobilata, utilata, 6 km din Militari, 1 living, 3 dormitoare, 3 gr, san.p+1+pod, garaj, pivinita sub garaj, gaze, put, fosa, centrala termica in condensatie, pereti din caramida grosime 50 cm, izolatie ext. 10 cm; **800 €;** ☎0734.830.800

Imobiliare închirieri DIVERSE, CAMERE CU CHIRIE

25. **Drumul** Sarii, Razoare, S.U. 226 mp, vila pretabila birouri, demisol + parter+ 2 etaje, contorizare individuala, renovata, 6 camere, 2 grupuri sanitare, 3 terase, disponibila, negociabil **1.750 €;** ☎0752.413.105

26. **Drumul** Taberei S.U. 250 mp, curte 700 mp, 7 cam., nemobilata, utilata, Vila din 2009, disponibila la inchiriere pentru birouri, gradinita, cresa, after school, sau clinica medicale. Vila are 250 mp, P+1+M. Vila este impartita în 6 camere, 2 grupuri sanitare+ mansarda. **1.650 €;** ☎0729.588.829/ 0749.895.253 lulifalevici@yahoo.com

27. **Drumul** Taberei, S.U. 250 mp, curte 800 mp, 8 cam., nemobilata, neutilata, Drumul Taberei, Valea Oltului, Ghencea. Suprafata totatla 250 mp, parter + etj 1+mansarda 85 mp pe nivel, constructie 2009, 800 mp curte cupretabil, Birou, gradinita, cabinet medical /veterinar **1.650 €;** ☎0766.532.117/ 0722.542.692

28. **Drumul** Taberei, Bd Timisoara, Moinesti S.U. 160 mp, curte 120 mp, 4 cam., mobilata partial, utilata, Vila p+1et, Drumul Taberei, zona Moinesti cu bv Timisoara. Cu suprafa?a totala de 160 mp, are 3 dormitoare si baie la etaj, iar la parter, living, bucatarie utilata si mobilata, baie si garaj, **1.200 €;** ☎0744.536.198 imobucuresti@gmail.com

29. **Drumul** Taberei, Hanul Drumetului, Kaufland S.U. 80 mp, curte 300 mp, 4 cam., mobilata partial, neutilata, va propunem spre inchiriere aceasta casa,singur in curte, spatioasa si luminoasa, zona Drumul Taberei (Hanul Drumetului), supr.teren 300 mp, suprafata utila 80 mp, 4 camere, decom. Bucatarie este mobilata; **500 €;** ☎0770.178.688 georgeimobexpert@gmail.com

30. **Drumul** Taberei, zona Drumetul-Kaufland, S.U. 75 mp, curte 300 mp, 4 cam., mobilata partial, utilata partial, inchiriez casa curte 3 camere+ una, toate conditiile, preferabil firma termen lung, putin discutabil. **550 €;** ☎021.725.58.95/ 0724.441.620

31. **Emil** Pangrati S.U. 1400 mp, curte 1700 mp, 40 cam., mobilata partial, utilata partial, vila deosebita, construita in 1948, **20.000 €;** ☎0744.372.439/ 0773.886.826 nistor_house@yahoo.com

32. **Eminescu** - Tunari, ultracentral, S.U. 180 mp, curte 150 mp, 5 cam., nemobilata, neutilata, casa singur curte, suprafata utila 180mp, 5 camere, curent trifazic, renovata, ideal birouri, catering, productie alimentara, curte 150 mp, magazie, depozit, centala proprie, multiple destinatii, disc. **1.500 €;** ☎0722.785.494

33. **EMINESCU, S.U. MP, 5 CAM., SUPEROFERTA, PROPRIETAR INCHIRIEZ CASA D+P+1, BUCATARIE, 2 GR. SANITARE, SINGUR CURTE; ☎0723.605.241**

34. **Eroilor,** Stirbei Voda,, S.U. 80 mp, curte 50 mp, 3 cam., nemobilata, utilata, la doar o statie de metrou, casa renovata exterior si interior, izolata termic, cu doua intrari, impartita in 3 camere dec.e, 2 gr. sanitare, bucatarie spatiu pentru depozitare si doua holuri, **900 €;** ☎0767.653.693 mihai.manole@inessintermed.ro

35. **Ferdinand,** Gara Obor, S.U. 140 mp, curte 300 mp, 3 cam., mobilata, utilata, particular, inchiriez parter vila, 3 camere, 3 bai, 4 balcoane, marmura, granit, gresie, faianta, parchet, aer conditioant, alarma, supraveghere video, utilat, mobilier birou. Suplimentar spatiu depozitare demisol. **980 €;** ☎0723.188.798/ 0752.676.727

36. **Floreasca,** Barbu Vacarescu, S.U. 400 mp, curte 240 mp, 10 cam., mobilata, utilata, imobil birouri de lux, s+p+4 in zona Floreasca, su 400 mp cu finisaje de lux si dotari exceptionale, centrala proprie, ac in fiecare camera, sisteme de supraveghere, camera server, mobilata integral, **3.100 €;** ☎0723.348.535 contact@siriusimobiliare.ro

37. **Floreasca,** vis a vis de lac, S.U. 80 mp, curte 100 mp, 3 cam., mobilata, utilata, oferin spre inchiriere casa, compusa din living+ 2 dormitoare, baie, bucatarie, pivnita, curte libera, 2 locuri de parcare, proaspat renovata, **950 €;** ☎0731.602.907/ 0755.680.215 ionut.imobiliare2011@gmail.com

38. **Foisorul** de Foc, Bucuresti, S.U. 100 mp, curte 25 mp, 2 cam., nemobilata, utilata, doua camere, bucatarie, baie, aer conditionat, centrala termica, pivnita, spatii depozitare, singur curte; **490 €;** ☎0770.482.659 florin.raicu@gmail.com

39. **Iancu** Nicolae, S.U. 157 mp, mobilata, utilata, apartament tip duplex, suprafata totala 183 mp, 3 dormitoare, 3 bai, living, terasa. **1.900 €;** ☎0752.413.105

40. **Iancu** Nicolae, S.U. 118 mp, utilata, Duplex Boutique de inchiriat, finalizat in 2017, parter+etajul 1, living + 2 dormitoare, suprafata totala 169 mp, terasa 40 mp, **1.590 €;** ☎0752.413.105

41. **Iancu** Nicolae, Baneasa, S.U. 118 mp, mobilata, utilata, duplex finisat, constructie 2017, parter+etajul 1, living+2 dormitoare, suprafata totala 169 mp, terasa, **1.589 €;** ☎0752.413.105

42. **Iancul** Nicolae, Baneasa, S.U. 135 mp, mobilata, utilata, inchirieri apartament tip duplex, suprafata totala 162 mp, 3 dormitoare, 3 bai, living, spatii depozitare si terasa, **1.690 €;** ☎0752.413.105

43. **Inchiriez** garsoniere, apartamente, case curte, vile, spatii; ☎0763.070.130/ 0747.953.488

44. **Ion** Mihalache, Averescu, S.U. 300 mp, curte 180 mp, 10 cam., nemobilata, utilata partial, vila moderna subsol, parter, etaj si mansarda ideal rezidenta, firma, afterschool etc. **2.990 €;** ☎0722.350.066

45. **Izvorani** S.U. 50 mp, curte 1000 mp, 2 cam., mobilata, utilata, teren - 1000 mp, vila - 50 mp, terasa - 35 mp, bucatarie, baie, anexa, proaspat renovate, Snagov. **800 €;** ☎0749.070.948 pavel.radurazvan@yahoo.com

46. **Magurele,** S.U. 107 mp, curte 190 mp, nemobilata, vila de inchiriat, finalizata 2018, parter+etaj+pod mansardabil, living+2 dormitoare, 2 bai, balcon, centrala proprie, teren liber, disponibila, **500 €;** ☎0752.413.105

47. **Metrou** piata Muncii la doar 300 m, proprietar S.U. 250 mp, curte 850 mp, 7 cam., mobilata partial, utilata, inchiriez vila noua, 7 camere, bucatarie, 5 bai, teren 800 mp. Este potrivita atat ca si locuinta cat si pentru birou (fiind amenajata in acest sens).Metrou piata muncii la doar 300 m **3.000 €;** ☎0761.309.031

48. **Mosilor,** S.U. 115 mp, curte 20 mp, 5 cam., nemobilata, utilata, Eminescu, Dacia, superpozitie, vila singur curte, izolata cu polistiren, renovata total, superingrijita, 2 intrari, 115 mp, 5 camere, 2 gs, S+P+1, bucatarie nemobilata, 3 aer conditionat, comercial/birouri, liber. **750 €;** ☎0728.415.944/ 0745.540.560

49. **Mosilor,** Foisor de Foc S.U. 300 mp, curte 100 mp, 6 cam., nemobilata, utilata, vila 6 camere, nemobilat, parter+1+masarda, centrala proprie, gresie, faianta, parchet, termopan, 3 grupuri sanitare, pt. firma sau locuit, **1.700 €;** ☎0761.532.117/ 0722.542.692 lacramioara_munteanu@yahoo.com

50. **Nicolae Florescu, Aparatorii Patriei, inchiriez vila duplex, aproape metrou 3 min., supraf. construita 300 mp, curte 70 mp, neg., 2.500 €; ☎0767.029.184**

51. **Pache** Matei Voievod, 10 cam., nemobilata, neutilata, vila birouri, DEM+P+3E, 10 cam., openspace, 8 gr. sanitare, IT, 550 mp utili, curte 60 mp, garaj, clasa A, **7 €;** ☎0740.046.312

52. **Pache** Protopopescu - Matei Voievod, S.U. 137 mp, curte 110 mp, 5 cam., nemobilata, utilata, imobil p+1, curte pavata libera de 110 mp, cu doua intrari, suprafata utila 140 mp (5 camere, bucatarie, o baie si un balcon) + pivnita cu geam - 20mp, posibilitate parcare in curte sau la strada; **1.200 €;** ☎0767.653.693

53. **Pache** Protopopescu casa interbelica de inchiriat foisor S.U. 300 mp, curte 167 mp, 9 cam., mobilata, neutilata, **1.990 €;** ☎0735.551.422 florin.toma@catoma.ro

54. **Pantelimon,** casa tip duplex, 4 camere, 2017, prima inchiriere S.U. 150 mp, curte 280 mp, 4 cam., nemobilata, neutilata, **775 €;** ☎0723.242.117 anisoara.tanase@galaxyimob.ro

55. **Parcul** Carol, Bucuresti S.U. 70 mp, curte 30 mp, 3 cam., mobilata partial, utilata, inchiriez parter vila zona Parcul Carol, proprietar3 camere semidec., baie + bucatarie,curte interioara, curte exterioara. Proaspat renovata, toate utilitatile. Centrala termica. **750 €;** ☎0765.535.188/ 0765.251.530 marius.cdm@hotmail.com

56. **Parcul** Carol, str. Cap. Preotescu, locuit/firma S.U. 80 mp, curte 200 mp, 4 cam., nemobilata, neutilata, casa parter, 2 intrari, 2 grupuri sanitare, renovata, gresie, faianta, parchet, termopan, CT, totul nou, calitate, seriozitate maxima, disponibila pe termen lung, contract ANAF, negociabil **800 €;** ☎0742.078.877

57. **Pavel** Dimitrievici bulevard, Kiseleff, S.U. 600 mp, 10 cam., nemobilata, neutilata, vila de lux, situata in zona cea mai selecta a capitalei, zona cu foarte multe reprezentante diplomatice, in apropierea parcului Herastrau pe unul dintre bulevardele cele mai circulate. **8.500 €;** ☎0764.100.045 onuburlacu@gmail.com

58. **Piata** Romana - Dacia, langa DIICOT, S.U. 130 mp, curte 80 mp, 4 cam., nemobilata, utilata, imobil situat pe o alee cu acces doar pentru riverani, locatie sigura si ferita de zgomot, doua locuri de parcare in fata casei, constructie edificata in 1998 si structurata pe 2 nivele (parter + etaj) **1.200 €;** ☎0767.653.693

59. **Piata** Victoriei, 1 Mai, S.U. 70 mp, curte 90 mp, 4 cam., mobilata, utilata, singur curte, se accepta sediu social, 70 mp utili, 4 camere, 2 gr. sanitare, mobilata si utilata. Pretabil birouri. Aer conditionat in toate camerele. Strada Ion Neculce nr. 58A. **1.075 €;** ☎0721.122.700 davidstoian@yahoo.com

60. **Pipera,** S.U. 120 mp, curte 150 mp, 4 cam., mobilata, utilata, casa p+1, 4 camere, 3 bai, garaj+2 locuri parcare, terasa, curte cu copaci inalti, complet mobilat si utilat, in complex inchis cu paza, linistit, departe de traficul bulevardului. Disponibil acum. **900 €;** ☎0722.223.359

61. **Pipera,** casa lux , S.U. 115 mp, curte 250 mp, 4 cam., mobilata, utilata, casa se afla in complexul rezidential Epsilon-Zeta si este ideala pentru o familie cu copii. Curte 250 m2, terasa acoperita, casuta pentru unelte, gradina cu pomi fructiferi, trandafiri, zmeura. **1.100 €;** ☎0727.145.292

62. **Pipera,** Rond OMV, langa Renault, S.U. 42 mp, casa la curte (casa batraneasca), an 1960, la un cuplu, la 2 fete sau 2 baieti; **700 L;** ☎0769.271.494

63. **Prelungirea** Ghencea, S.U. 340 mp, curte 750 mp, 7 cam., nemobilata, neutilata, vila pretabila birouri disponibila pentru inchiriere situata in Prelungirea Ghencea. Suprafata utila de 320 mp si o suprafata utila totala de 340 mp, teren liber de 750 mp. **1.900 €;** ☎0722.602.948 radu@proestate.ro

64. **Rahova,** S.U. 30 mp, 1 cam., mobilata, utilata, Salaj c-tie 2015 1 camera, 1 baie, bucatarie, gresie, faianta, pret discutabil. ☎0769.845.155

65. **Sector** 2, str. Eminescu 103 bis, curte 110 mp, 2 cam., nemobilata, casa, utilitati, centrala, hol, bucatarie, baie, beci, curte, toate utilitatile, **2.700 €;**

66. **Soseau** Giurgiului, Cimitirul Progresul, S.U. 45 mp, curte 100 mp, 1 cam., mobilata, utilata partial, garsoniera in parter vila, statie ratb 11, zona linistita, izolata termic, usi si geamuri de termopan, incalzire pardoseala + calorifere, internet/ cablu 5 min Metrou Eroii Revolutiei, 1+1 garantie, **200 €;** ☎0745.922.087

67. **Soseaua** Chitilei, 2 camere + una la curte mobilate modest, intrare separat la o doamna, domn sau cuplu fara copii; ☎0740.282.983

68. **Stirbei** Voda, Tribunal sector 6, S.U. 100 mp, curte 30 mp, 5 cam., mobilata partial, neutilata, se ofera spre inchiriere casa cu cuprafata utila de 100 mp, alcatuita din 5 camere luminoase, 2 bai, bucatarie, terasa si curte interioara pretabila sediu de firma. Mutarea se poate face imediat. **699 €;** ☎0732.018.109 silvia.delcea@residentialist.ro

69. **Strada** General Berthlot 107 mobilata, utilata, inchiriez casa 100 mp si curte 50 mp, str General Berthlot nr 107; **800 €;** ☎0744.878.446

70. **Unirii,** S.U. 200 mp, 7 cam., nemobilata, neutilata, Mantuleasa, Calea Calarasilor, d+p+2, vila finisaje de lux, pretabila si pentru birouri, locuinta, libera, suna?i acum. Contract Anaf, **1.500 €;** ☎0766.486.240

71. **Unirii,** Cantemir, S.U. 140 mp, curte 60 mp, 5 cam., nemobilata, neutilata, Vila reprezentativa, desfasurata pe un singur nivel, suprafata 170 mp, renovata 2012, singur curte. **1.100 €;** ☎0744.604.015 steodorescu@inter-medias.ro

72. **Vitan,** S.U. 200 mp, 6 cam., mobilata partial, utilata partial, subinchiriez vila de 6 camere in zona Vitan, aproape de mall Vitan si de metrou. Amenajarea imobilului se potriveste pentru domeniul de videochat sau pentru salon erotic; ☎0763.102.443

73. **Vitan,** Bucuresti, S.U. 200 mp, 6 cam., mobilata, utilata, inchiriez vila de 6 camere in Vitan mobilata/ nemobilata pentru orice activitate **2.000 €;** ☎0763.102.443 parvaelena@yahoo.com

74. **Zona** Domenii, vila subsol, parter, etaj, pod amenajat depozitare, balcon, 6 camere = 100 mp pentru birouri, 100 mp spatiu depozitare, 50 mp atelier lucrativ, instalatii forta, curent 380W, curte 60 mp, garaj pentru o masina. Pentru vizionare: **1.800 €;** ☎0761.977.789

Diverse, camere cu chirie

1. **Aleea** Socidava 55-57, casa, 1997, 14 mp, gazduiesc muncitori salariati, pe luna **400 L;** ☎0762.842.215

2. **Alunisului** nr. 137, camera la curte, in constructie 2012, baie si bucatarie la comun, cuplu sau o doamna singura, proprietar, **650 L;** ☎0760.592.407

3. **Aparatorii** Patriei, casa la curte, ofer spre inchiriere 2 camere, hol, baie, bucatarie pentru cazare muncitori; ☎0774.488.977

4. **Aparatorii** Patriei, inchiriez camere in vila, mobilate, aproape de metrou. 3 garantie+ **600 L;** ☎0767.029.184

5. **Aparatorii** Patriei, Macesului inchiriez camera la curte, baie si bucatarie. **300 L;** ☎0738.141.911/ 0770.700.434

6. **Aparatorii** Patriei, metrou, casa curte, camere cu chirie pentru cazare muncitori; ☎0726.523.399

7. **Auchan,** Titan, camera mansarda vila, toate conditiile, inclusiv utilitati, tv in camera; ☎0761.612.298/ 0727.299.322

8. **Auchan, Titan, camera mobilata in vila, tv si internet, baia si bucataria la comun. Intretinerea inclusa in pret, fara garantie, 600 L; ☎0764.288.112**

9. **Auchan,** Titan, inchiriez camera curte, conditii de bloc, la pretul de 300 lei + cheltuieli intretinere; ☎0761.612.298/ 0727.299.322

10. **Auchan,** Vitan, piata Bobocica, camera mobilata curte conditii bloc, acces baie bucatarie, cablu net masina de spalat, zona buna mijloace de taransport foarte aproape. Pt. un baiat salariat, camera disponibila de azi ☎0762.992.990/ 0720.799.299 antonio7274@yahoo.com

11. **Basarabia,** Diham, particular, apartament 2 camere, dec.e, una locuieste un domn, disponibila o camera, aer conditionat 2 lifturi , 2 gr sanitare, mobilat, utilat; ☎0726.207.647

12. **Batran,** 79 ani, ofer camera la o doamna fara casa si obligatii contra menaj usor, ajutor reciproc, Bucuresti. ☎0721.217.679/ 0786.360.220

13. **Berceni,** Aparatorii Patriei, particular, inchiriez camere in vila, toate facilitatile, tot confortul, apropiere metrou. Ofer si cer seriozitate; ☎0726.950.664

14. **Brancoveanu** camera bloc, mobilata, elegenta, tv, internet, curata, eleganta pentru o persoana 400 de lei lunar. **400 L;** ☎0746.555.780

15. **Bucuresti,** sector 1, camere de inchiriat, 2; ☎0769.994.503

16. **Calea Giulesti, un pat in cadrul unui dormitor cu 6 paturi, tv, frigider, baia in cadrul apartamentului, masina de spalat. Astept si echipe de muncitori, pret de persoana, utilitati+ 250 L; ☎0729.478.158/ 0771.372.342**

17. **Calea** Mosilor - Obor, camera mobilata in ap., la bloc, pentru fata. Bucatarie utilata si grup sanitar folosite in comun, **110 €;** ☎0723.682.112

18. **Camera** pentru fete conditii foarte bune, pret rezonabil; ☎0722.311.563

19. **Camera** in apartament ofer unei doamne mature cu posibilitati modeste contra menaj eventual dupa orele de program, **1 L;** ☎0744.349.456

20. **Camera** la curte, cu intrare separat, cu acces bucatarie, balcon, conditii de bloc; ☎0773.733.948

21. **Camera** la curte, mobilata, utilata, rog seriozitate, 600 lei + intretinere; ☎0766.227.816

22. **Camera.** Inchiriez 1 camera in apartament dec.. In ap. locuieste proprietarul, de 67 ani, pensionar; ☎0765.091.811

23. **Camera.** Particular, singur curte, ofer camera de inchiriat la o doamna varsta a 2-a; ☎0723.823.512

24. **Camere** de locuit in vila, stradal, utilat si mobilat, baile sunt utilate si mobilate, tv, internet, termopan, toate dotarile si intretinerea inclusa in pret. Preturile variaza 150, 200, 250 e, **150 €;** ☎0722.294.733 dormad91@gmail.com

25. **Cartier** 23 August, camera de inchiriat, condtii de bloc, baie, bucatarie, gaze, curte; ☎0767.596.797

26. **Cartier** 23 August, 8 min. de metrou Republica, camera la curte, baie, bucatarie comuna cu, totul inclus 600 lei luna. Ideal pentru cuplu sau fata singura. Rog seriozitate, **600 L;** ☎0726.602.884

27. **Central,** camera bloc, mobilata, separata, masina de spalat, televizor, fara garantie, **300 L;** ☎0720.958.579

28. **Central, la curte, camera mica, intrare separata, utilitati comune, plata lunara, net tv, exclus fumatorii, intretinerea inclusa, 575 L; ☎0721.806.429**

29. **CFR** Progresu camera, urgent; ☎0766.687.885

30. **Colentina,** Avion, camera la curte mobilata, utilata cu baie, bucatarie, la 2 fete, 2 baieti sau pereche; ☎0769.356.076

31. **Colentina, Carrefour, particular, camera la curte, bucatarie, mobilat, utilat, separat, curad, conditii, 50 m tramvai 21 capat, 1+1, discutabil, 700 L; ☎0720.820.726**

32. **Coposu,** Unirii, gazduiesc doi barbati, unul un an, orice varsta, celalalt definitiv 55-62 ani, nebucuresteni, angajati definitiv, cultivati, **340 L;** ☎0732.591.311

33. **Doamna** Ghica, str. Tamaioarei, sector 2, camera curte conditii modeste, bucatarie la comun, **400 €;** ☎0770.992.670

34. **Dristor,** acces metrou, pentru fata tanara, salariata, camera bloc mobilata tineresc, foarte curata, imbunatatiri, garantie 200 Lei, chiria **400 L;** ☎0760.633.953

35. **Dristor,** Fizicienilor Lidl, camera de inchiriat cu baie proprie in apartament de lux, mai multe detalii la telefon **880 L;** ☎0725.932.535

36. **Dristor,** metrou, inchiriez 1 cam. 25 mp, in ap. de 3 cam. cf 1, dec., mobilat utilat, 1+1 garantie, **100 €;** ☎0768.322.642

37. **Dristor,** ofer camera in apartament, Dristor metrou, inchiriez o camera in apartament de 4 camere la o fata salariata nefumatoare. 1 luna + 1 luna garantie. 5 minute de metrou, 2 minute Kaufland, 5 min Auchan. Zona linistita. **500 L;** ☎0799.829.874

38. **Drumul** Cheile Turzii, sector 4, proprietar, gars. mobilata, utilata modern, **200 €;** ☎0727.302.239/ 0724.290.945

39. **Drumul** Gazarului, hotel pensiune ofera cazare: 2 ore- 60 lei, 3 ore -80 lei, single -75 lei, dubla -110 lei. ☎0722.793.065

40. **Giurgiului,** camera in apartament 4 camere, str Tatulesti, pentru studenta sau femeie nefumatoare, **500 L;** ☎0732.808.923

41. **Gorjului,** inchiriez o camera, de preferinta sex feminin, fara copil sau pensionara. Solicit si un mic ajutor in casa. Rog seriozitate; ☎0722.651.429

42. **Iancului** - Mega Mall, camera in apartament frumos mobilata, cu toate conditiile unei studente, salariale civilizate, inclusiv intretinerea, **600 L;** ☎0754.782.009

43. **Jilava, vila, camera mobilata, baie, bucatarie, tv, frigider, masina de spalat, accept si familie cu copii, pret acceptabil; ☎0734.540.906/ 0770.789.799**

44. **Kaufland,** Mihai Bravu, camera in ap. 3 camere, separata, toate facilitatile, grup sanitar separat, p. o fata, **350 L;** ☎0729.956.208/ 0774.679.611

45. **Lacul** Tei, camera la curte, dependinte comune, ☎0722.614.521

46. **Liberty** Center, inchiriez camera in ap. la 1 fata, la 10 min. de Piata Unirii, intretinerea+ **500 L;** ☎0723.886.129

47. **Luica** si Oltenitei camera mobilata in apartament pentru o fata, **350 L;** ☎0763.070.130/ 0747.953.488

48. **Lujerului** doua tinere cautam colega de apartament (are 4 camere). ☎0751.817.249

49. **Mihai Bravu (Vitan), camera in vila pentru o fata, conditii foarte bune. Se afla in zona linistita, 500 L; ☎0723.645.273**

50. **Mihai** Bravu, 300 m de metrou, camin particular, toate cheltuielile incluse, aproape de centru, liniste, curatenie, conditii deosebite, tv, ac, internet, masina de spalat automata, aragaz, cuptor cu microunde, etc., pentru baieti, **360 L;** ☎0720.441.880/ 0766.214.427 markr2_many@yahoo.com

51. **Mihai** Bravu, vis-a-vis Lidl, inchiriez camera, mobilata, utilata, pret: 700 ron (fara alte costuri), **700 L;** ☎0786.247.488

52. **Militari** Cora metrou, camera bloc intr-un apartament dec., curat, acces dependinte cu o doamna proprietara pt. o persoana 350 de lei lunar **350 L;** ☎0765.458.403

53. **Militari,** caut coleg de camera, cu tot cheltuieli, fara bautura, **500 L;** ☎0774.612.368

54. **Militari,** Cora, Lujerului, inchiriez 1 camera cu toate facilitatile, preferabil fete; ☎0722.763.740

55. **Militari,** metrou Pacii, inchiriez camera la 2 fete nefumatoare, net, masina spalat, 350 lei/fiecare; ☎0722.495.777

56. **Militari,** Moinesti, inchiriez o camera intr-un apartament la baieti, garantie 500 lei, pret 500 lei plus cheltuieli intretinere, **500 L;** ☎0724.225.188

57. **Mosilor,** Bulevardul Carol I, inchiriez camera pentru doua fete, utilitati comune; ☎0769.753.438

58. **O** camera la curte, bucatarie, grup sanitar, curticica singura, zugravit, renovat, 600 lei plus garantie, zona Piata Traian, apometre apa, lumina, liniste, str. Lucaciu Vasile nr. 81, sect. 3, Bucuresti. Doamna Mioara; ☎0768.112.999

59. **Obor,** pentru studenta, camera singura, in vila, intretinerea inclusa, **500 L;** ☎0766.333.334

60. **Obregia,** spre capat, camera mobilata in apartament pentru o fata, **350 L;** ☎0763.070.130/ 0747.953.488

61. **Ofer** camera Berceni, camera separata, ap. frigider, masina, Tv-internet, pentru doamna singura chiar cu copil contra mic ajutor gospodaresc eventual 200 ron. Sunt salariat sufletist, respecutos. Rog exclus barbati si cupluri, ☎0737.317.223

62. **Ofer** gazda unei doamne pentru ajutor menaj zona metrou Piata Muncii; ☎0799.121.556

63. **Pantelimon,** Delfinului, inchiriez camera mobilata in apartament dec., pentru o fata, toate conditiile, cheltuieli incluse, **600 L;** ☎0731.266.199

64. **Parcul** Carol camera vila, fara proprietar, curata, mobilata complet, eleganta, tv, internet, acces dependinte la comun pt. o pers. 500 de Lei plata lunar, **500 L;** ☎0746.555.780

65. **Petre** Paun nr. 18, sector 5, inchiriez camera la curte si garsoniera cu toate conditiile. Detalii la tel.: **500 L;** ☎076669417/ 0762.082.465

66. **Piata** Progresului camera bloc intr-un apartament dec., curat, elegant mobilat pt. o pers. 400 de lei **400 L;** ☎0765.458.403

67. **Piata** Progresului camera bloc, mobilata, curata, pt. o pers. la comun 400 de lei plata lunar, **400 L;** ☎0768.013.183

68. **Piata** Progresului, ofer camera mobilata cu baie si bucatarie la o persoana; ☎0769.858.703

69. **Piata** Rahova, camera de inchiriat camera mobilata modern, bucataria mobilata si utilata, baie utilata. Imbunatatiri: gresie, faianta, parchet, termopan. Dotari: masina de spalat, combina frigorifica, frigider, tv, internet **750 L;** ☎0722.214.053

70. **Prelungirea** Ghencea, camere de inchiriat dau spre închiriere doua camere una la 400 cu tv, aragaz, pat contor electric, apa calda alta la 450 lei cu televizor, masina de spalat, apa calda, pat sifonier aragaz pretul este fara utilitati, **450 L;** ☎0723.459.840

71. **Proprietar** ardelean ofer camera la curte, mobilata, acces baie si bucatarie, metrou Bazilescu, incalzire cu lemne; ☎0737.305.087

72. **Rahova,** camera vila, fara proprietar, pentru 1-2 persoane, baiat sau cuplu, fara garantie, incluse cheltuielile, **700 L;** ☎0760.633.953

73. **Rahova,** Teius, inchiriez camera pentru o persoana tanara. Rog seriozitate. 350 Lei + avans 350 lei; ☎0786.872.696/ 0724.898.394

74. **Ramnicu** Sarat, sect. 3, inchiriez o camera in ap. de 3 camere, piata, fara proprietar, utilitati+ **92 €;** ☎0765.487.771

75. **Regie, inchiriez loc in camera, fete, in apartament amenajat camin zona Regie; ☎0723.506.954/ 0731.358.708**

76. **Republica,** Barcarolei, camera la curte, 2016, 45 mp, cu baie, bucatarie + hol, cu toate utilitatile incluse in pret, 2016, detalii la tel. **800 L;** ☎0763.777.916/ 0765.023.420

77. **Salaj,** Peco, blocurile rosii, ofer o camera cu dresing, baie si bucatarie, din ap. cu 3 camere, cf. 1, dec., etaj 2/4, fara proprietar, mobilata, utilata, bloc reabilitat, linistit, parc vis a vis de bloc, pret foarte convenabil, garantie+ **600 L;** ☎0742.350.553/ 0735.343.011

78. **SALON** BRAMS Salon Brams situat in sector 6 vis-a-vis de Plazza Romania ,inchiriez camera de cosmetica, post de manichiura si un post de coafor/ frizerie. ☎0755.516.518 olteanu.lumi@gmail.com

79. **Sector 1, camera la curte, curata, toate conditiile, pe termen lung; ☎0762.985.609**

80. **Sector** 2, zona Baicului, Electronica, inchiriez camera la curte mobilata; ☎0771.036.973/ 0765.768.517

81. **Sos** ChitileiPod Constanta) camera, bucatarie, baie. Intrare separata in curte , utilitati monitorizate separat, zona linistita, familisti, detalii suplimentare la telefon; **500 L;** ☎0745.244.256 mateizavenut@gmail.com

Imobiliare închirieri SPAŢII COMERCIALE, BIROURI

82. **Strada** Scortari Ion, nr. 99B camera de inchiriat la curte, conditii excelente. Sector 2; ☎0767.223.397

83. **Straulesti,** linia de centura, inchiriez camera, baie, bucatarie, toate conditiile, **400 L;** ☎0762.743.657

84. **Titan Parc metrou, camera bloc, mobilata intr-un apartament dec., acces dependinte la comun pt. o pers 400 de lei lunar 400 L; ☎0768.013.183**

85. **Titan, ofer spre inchiriere camera in apartament cu proprietarul, unei persoane, cartier Titan, pret discutabil, ☎0728.583.524**

86. **Titan, Codrii Neamtului, la o doamna, fata, fara agentie, fara comision, utilata, etaj 1, 500 L; ☎0763.510.022**

87. **Titan, metrou, camera mobilata in apartament, spatioasa, luminoasa, mobila noua, pat dublu, mare, totul civilizat, plata 1+1, 500 L; ☎0761.637.016**

88. **Titan, Postavarului, la o doamna, fata, fara agentie, fara comision, utilata, 110 €; ☎0763.425.972**

89. **Unirii,** oferta, ofer spre inchiriere camera in apartament trei camere, b-dul Unirii, unei nefumatoare, conditii lux, pret convenabil. **550 L;** ☎0724.861.168 popescuadriana397@yahoo.com

90. **Vitan,** Auchan, camera la curte (vila) cheltuieli, utilitati incluse, **800 L;** ☎0784.961.808

91. **Zona** Aparatorii Patriei, inchiriez o camera din 3, la bloc, unei fete; ☎0734.478.282/ 0753.592.506

92. **Zona** Aparatorii Patriei, metrou, camera curte, complet mobilata, toate utilitatile, tv calbu, net; ☎0723.453.397

Spaţii comerciale, birouri

1. **1 Decembrie** 1918 S.U. 40 mp, spatiu birouri, spatiu de birouri etaj 2, suprafata 40 mp, open space, mobilate complet **7 €;** ☎0724.226.342/ 021.312.59.99 cristian@k-imobiliare.ro

2. **1 Decembrie** 1918, Auchan, Titan, S.U. 21 mp, sp. comercial, inchiriere spatiu comercial situat in Strada Vasile Goldis, nr. 2A intersectie cu B-dul 1 Decembrie 1918, sector 3. **600 €;** ☎0722.698.555 cristi@nhimobiliare.ro

3. **A2,** S.U. 550 mp, sp. depozitare, Autostrada Soarelui, inchiriez teren intre sensurile giratorii de la intrarea pe autostrada pe sensul spre Constanta, betonat, birou cu grup sanitar, chiria se plateste 1+1, proprietar, **1.000 €;** ☎0766.228.698 gabi_ninu@yahoo.com

4. **Andronache,** sector 2, S.U. 400 mp, spatiu birouri, de inchiriat spatiu in suprafata de 400 mp in zona Colentina, Andronache, **1 €;** ☎0765.648.879 nedelcu.octavian79@yahoo.com

5. **Antiaeriana** 24, rondul Alexandriei vis a vis OMV S.U. 97 mp, sp. comercial, trafic auto intens, vitrina stradala, 97 mp, open space, pretabil piese auto, depozit/ punct livrare comert online, showroom produse magazin online, materiale de constructii, depozit etc. Proprietar **450 €;** ☎0755.385.544/ 0760.587.727 SL25@Hotmail.com

6. **Aparatori,** Iriceanu, S.U. 94 mp, spatiu birouri, apartament 4 camere, parter, stradal, trafic, metrou Aparatorii patriei 2 minute, pretabil cabinet, notariat, birouri. Particular, suma neta. **580 €;** ☎0722.821.862

7. **ARAD** 2 spatii comerciale in centrul orasului, 118 mp si 67 mp, demisol, indicat pentru pariuri sportive. Spatiul necesita amenajare pentru scopul propus, pe luna: **390 €;** ☎0722.485.817/ 0745.811.017/ 00393389432714 iancu@iol.it

8. **ASE, Dacia, Romana, S.U. 110 mp, 4 camere inalte, parter vila, birouri, alte activitati, 1.200 €; ☎0722.780.842/ 0722.258.516**

9. **Aviatiei,** metrou Aurel Vlaicu, S.U. 140 mp, str. Musetesti, vila 5 cam., P+Et., 2 bai, balcon, terasa, singur curte, constr. 2017, finisari interioare la alegere se calculeaza din chirie, avans, termen lung, **1.100 €;** ☎0723.378.858

10. **Aviatiei,** Pasajul Pipera, Mall-ul Promenada, S.U. 375 mp, sp. comercial, spatiu situat in cartierul Aviatiei, stradal pe Soseaua Pipera/ Pasajul Pipera/ Mall-ul Promenada. Spatiul este racordat la toate utilitatile, contorizat separat la (gaze, apa, energie electrica); **3.750 €;** ☎0724.798.495 ionut.lotca@topis.ro

11. **Aviatorilor,** S.U. 110 mp, spatiu birouri, vila, etaj 1, intrare separata, necesita renovare, negociabil **1.300 €;** ☎0765.012.567 andrutzapuiu@gmail.com

12. **Baba** Novac Rond, S.U. 9 mp, sp. comercial, spatiu de inchiriat cu suprafata de 9 mp, renovat recent, vad, momentan functioneaza ca magazin de tigari electronice; **450 €;** ☎0732.135.470

13. **Baicului** inchiriere spatiu industrial 740 mp inaltime 7m S.U. 740 mp, sp. industrial, **5 €;** ☎0724.008.751 albert.meghesi@galaxyimob.ro

14. **Baneasa,** ANAF Sector 1, Antena 1 S.U. 53 mp, spatiu birouri, spatiu de birou 53.91 mp., in cladire de birouri clasa A, cu pozitie stradala, etajul 4, spatiul este proaspat zugravit si mochetat complet, cu lumina naturala, a/c, paza 24/h, liber. Pret + TVA, **431 €;** ☎0724.798.495 ionut.lotca@topis.ro

15. **Baneasa,** ANAF sector 1, Office Business Center, S.U. 82 mp, spatiu birouri, spatiu de birou 3 camere+ bucatarie echipata in clidire de birouri, suprafata utila 78.23 mp + 3.60 mp balcon, gr. sanitar. Spatiul este contorizat centrala de apartament, bucatarie, grup sanitar; **850 €;** ☎0724.798.495 ionut.lotca@topis.ro

16. **Baneasa,** Herestrau, zona de Nord S.U. 44 mp, spatiu birouri, Antena 1, spatiu de birou zona Nord, mobilat/ utilat, in cladire Clasa A, este open space, pentru 3-4 angajati, geamuri termopan, parchet, incalzire proprie, paza 24/H, contorizat total (gaze, apa), **400 €;** ☎0724.798.495 ionut.lotca@topis.ro

17. **Basarabia,** Republica, S.U. 460 mp, sp. depozitare, proprietar inchiriez hale de productie/depozitare, in zona Republica cu apa, canalizare, gaze, curent 380 V, cu suprafeta de 240 mp, respectiv 460 mp. Se pot inchiria impreuna sau separat. Pret/mp. **7 €;** ☎0728.444.740

18. **Beller,** sector 1, S.U. 65 mp, sp. comercial, inchiriez spatiu comercial 65 mp, strada Radu Beller, vad comercial, langa supermarket, banca, fosta farmacie si Piata Dorobanti, sector 1, pretul zonei. Firme cu experienta; ☎0721.834.950

19. **Bucur** Obor, Bucuresti, S.U. 216 mp, sp. comercial, spatii comerciale de inchiriat vis-a-vis de Bucur Obor in suprafata de 110 mp respectiv 106 mp utilate, deschidere 8 ml fiecare, chirie avantajoasa; ☎0722.773.558

20. **Bucuresti** S.U. 100 mp, sp. comercial, Vrei sa faci o investitie sau doar sa inchiriezi, iti stau la dispozitie cu spatii comerciale si birouri (libere sau inchiriate) in Bucuresti sau in alte orase, avand suprafete de: 100-1000 mp. **10 €;** ☎0727.969.335 isi.imobiliare@gmail.com

21. **Bucuresti** , Soseaua Giurgiului S.U. 450 mp, sp. comercial, Inchiriez service auto , spalatorie auto , vulcanizare auto. Complet utilat ! **5.900 L;** ☎0723.330.602

22. **Bucuresti** -Bd.Energeticienilor-Auchan Vitan S.U. 20 mp, spatiu birouri, Energeticenilor-Auchan Vitan,in cladire de birouri incaperi S-20mp,etaj 2/4,parchet ,geamuri termopan ,grupuri sanitare pe hol,paza cladire **180 €;** ☎0723.224.223/ 0749.239.555 nissa200510@gmail.com

23. **Bucuresti** Nord, metrou Pipera, Plaza mall, spatiu S.U. 30 mp, spatiu birouri, comercial vitrina 30 mp, showroom/ front-office si birouri, 65 mp, 76 mp, 90 mp. Zona comerciala-birouri cu numeroase sedii firme. Metrou 15 min. Pot fi birouri, activitati-diverse: creatie, fitness, beauty **450 €;** ☎0731.877.269 prometeuimobiliare@yahoo.com

24. **Bucuresti,** Calea Victoriei, S.U. 45 mp, spatiu birouri, particular inchiriez birou complect amenajat si echipat (imprimante laser jet alb negru si color) Calea Victoriei 1-5, etaj 1 **299 €;** ☎0736.258.511

25. **Bucuresti,** sector 4, la 5 min. de C. Brancoveanu S.U. 150 mp, sp. comercial, inchiriez parter vila, in suprafata de 90 mp si 50 mp la demisol, amplasament stradal, intre o scoala si o gradinita **1.000 €;** ☎0767.683.241 celia_dana@yahoo.com

26. **Bucuresti,** Universitate, S.U. 57 mp, sp. comercial, spatiu comercial ultracentral valabil din 24.04.2018 + locuinta de serviciu pentru 2 persoane in acest pret **1.100 €;** ☎0722.603.910 florincatargiu@yahoo.com

27. **BUCURESTII** NOI, Jiului, S.U. 32 mp, sp. comercial, inchiriez spatiu comercial de lux, gata amenajat special pentru: service gsm, amanet, exchange, pariuri sportive. Spatiul se poate preta gol sau cu mobilier la cerere. Alarma, camera supraveghere si interventie BGS, inchidere rulou prin telecomanda, aer cond., internet si tv UPC. Utilitati: tv, camere video si bgs, toate actele la zi, inchidere cu rulou prin buton. Spatiul se preda gol, **750 €;** ☎0736.431.400/ 0768.757.777 office.johnsphonegsm@gmail.com

28. **Bulevardul** Nicolae Grigorescu S.U. 720 mp, sp. comercial, spatiu comercial direct proprietar cladire. Demisol: inaltime 2,90 m. Suprafata utila: 170 mp, parter: inaltime 3,90 m. Etaj 1: inaltime 3,6. Suprafata 190 mp. Etaj 2: inaltime 3,00. Suprafata 190 mp, **10 €;** ☎0720.940.567 senzeeart@gmail.com

29. **Buzesti** intersectie Grivitei langa Gara de Nord S.U. 23 mp, sp. comercial, vitrina de 2 m, renovat in 2015, alarma, ac, grilaj, ideal pentru alimentatie publica, vis-a-vis este cladirea de birouri The Mark **450 €;** ☎0734.930.841 adrian@adrianciorita.ro

30. **Cabinet** medical inchiriaza spatiu + receptie pentru medici de familie sau alta specialitate (zona Podul Grand); ☎0721.478.654/ 0723.558.322

31. **Calea** Calarasilor S.U. 40 mp, cu Agricultori, spatiu comercial parter stradal 40mp 380V; ☎0724.311.834

32. **Calea** Dorobanti inchiriere spatiu comercial S.U. 160 mp, sp. comercial, **5.800 €;** ☎0725.427.427 oana.cristina@galaxyimob.ro

33. **Calea** Mosilor nr. 84, biserica Sf. Gheorghe, S.U. 16 mp, sp. comercial, inchiriez spatiu comercial pe strada Calea Mosilor nr. 84 in apropiere de biserica Sf. Gheorghe. Pretabil pariuri sportive, ☎0742.144.939

34. **Calea** Mosilor, Sector 2, Bucuresti, S.U. 94 mp, sp. comercial, spatiu comercial stradal situat pe Calea Mosilor cu vizibilitate si trafic pietonal, Suprafata: 94 mp, Vitrina: 10 ml, pret inchiriere: 2,000 Eur. Publicat de Compania Imobiliara Rouman Estate; **2.000 €;** ☎0727.899.929 office@rouman.estate

35. **Calea** Victoriei, Bucuresti, S.U. 50 mp, sp. comercial, inchiriere sp. comercial, Calea Victoriei nr.25, su: 50,93mp, vitrina 3,5 mp, chirie. 2100 eur 8nuse adauga TVA), **2.100 €;** ☎0728.765.176 magda_gy@yahoo.com

36. **Calea** Vitan vav de Casa de Pensii, S.U. 1550 mp, sp. comercial, spatiu comercial s+p+1 prin destinatie, 3 scari interioare (una rulanta), 2 cai de acces, spatii depozitare curte, vad comercial excelent, trafic pietonal intens. Vitrina 20 m, **7 €;** ☎0785.232.323 office@euroinvest.ro

37. **Carol** City Park, S.U. 113 mp, inchiriat spatiu stradal pretabil birouri, parter, intrare stradala, vitrina dubla, open space, 2 grupuri sanitare, bucatarie utilata, centrala proprie, aer conditionat, negociabil, **1.380 €;** ☎0752.413.105

38. **Central,** S.U. 115 mp, proprietar, doua spatii comerciale de inchiriat (115 si 87 mp), vad, utilitati, trafic intens, dublu acces, destinatii multiple, chirie avantajoasa, ☎0723.232.535/ 0764.117.343

39. **Central,** sp. comercial, spatiu toate utilitatile, aer conditionat, curat, la cheie, 150 mp parter + 100 mp subsol, **3.800 €;** ☎0735.821.396

40. **Central,** S.U. 50 mp, sp. comercial, spatiu, toate utilitatile, curat, **1.800 €;** ☎0735.821.396

41. **Central, Budapesta, restaurant la cheie in vila, stil baroc, 50 de locuri in salon, 60 locuri in terasa, amenajari de lux, utilat, mobilat, vezi poze, 2.600 €; ☎0731.542.872**

42. **Centrul** Istoric, str. Covaci nr. 11, S.U. 26 mp, sp. comercial, spatiu, vad excelent, tva+ **1.400 €;** ☎0745.973.039/ 0740.875.174

43. **Centrul** Istoric, zona Coltea, S.U. 60 mp, sp. comercial, restaurant utilat complet + terasa, vad format de 19 ani. 1.300 Euro lunar sau 1.100 Euro anticipat pe un an + garantie; ☎0724.242.202

44. **Centrul** Vechi, Bucuresti, S.U. 30 mp, sp. comercial, inchiriez spatiu comercial, zona Centrul Vechi, Bucuresti; **1.500 €;** ☎0723.186.009/ 0722.252.535 banurazvandaniel@gmail.com

45. **Centura** Sud SRL, S.U. 310 mp, sp. industrial, parcare iluminata si imprejmuita 310mp. Acces din strada asfaltata. Locatia se afla la 300 m distanta de centura. Paza, RATB 425 in zona. Contract,factura. La cerere parcare iluminata 200mp (pret 120 euro); **200 €;** ☎0764.803.878/ 0723.712.092 naftanclaudiu@yahoo.com

46. **Cismigiu** ultracentral cladire clasa A open space S.U. 467 mp, spatiu birouri, Cismigiu, ultracentral,zona 1, cladire birouri, etajul 5/5, 467 mp, open, compartimentare dupa bunul plac, centrala, contorizare separata, cladire clasa A, sistem video, control acces, 11.5 e/mp **5.370 €;** ☎0726.664.381 valentin.florea@bvn.ro

47. **Cismigiu,** S.U. 110 mp, spatiu birouri, Sala Palatului-Stirbei Voda, pozitie foarte buna, parter bloc nou, intrare direct din strada, deschidere mare, geamu mari, luminos, 110 mp, open space sau compartimentat, 2 anexe, chicineta, gs, curat, ac, alarma, **670 €;** ☎0728.415.944/ 0745.540.560

48. **Colentina,** Sp. Fundeni, Hortensiei, colt cu Moroeni, spatiu comercial, exclus magazin alimentar, **650 €;** ☎0720.426.790

49. **Constantin** Brancusi, sector 3, Bucuresti, S.U. 194 mp, sp. comercial, spatiu comercial, Constantin Brancusi, stradal, 194 mp, trafic pietonal intens, vitrina 7 ml, utilitati, pretabil orice activitate comerciala. 14 euro+TVA/mp. Negociabil, **3.200 €;** ☎021.233.94.26/ 0733.064.843 office@activeconexe.ro

50. **Cotroceni,** Carol Davila, S.U. 50 mp, sp. comercial, inchiriez spatiu comercial/birou Cotroceni. Spatiu cochet, situat pe str. Carol Davila, reamenajat recent. **600 €;** ☎0721.192.234 lianamaneal@yahoo.com

51. **Crangasi,** Ceahlau, s700 spatiu comercial S.U. 30 mp, sp. comercial, **390 €;** ☎0766.442.554 violetaion@galaxyimob.ro

52. **Crangasi-piata,** aproximativ 100 mp, toate utilitatile, et. 1/1, vad bun, constructie noua; ☎0728.984.754

53. **Dacia,** Mosilor, Eminescu, Str Episcop Radu S.U. 70 mp, spatiu birouri, la 10 min de Obor, 66 mp impartiti prin rigips + 4 mp chicineta intr-o cladire inchiriata in totalitate la firme. Mentenanta 1-1,5 euro/mp/luna include curent, incalzire. Paza 24/24 **475 €;** ☎0734.930.841 adrian@adrianciorita.ro

54. **Decebal** Bulevard stradal vav de cafenele, S.U. 140 mp, sp. comercial, spatiu comercial prin destinatie la parter de bloc, vitrina stradala, grup sanitar, compartimentat pe 2 niveluri. Se preteaza pentru orice activitate. Vad comercial foarte bun, trafic pietonal intens, **2.500 €;** ☎0785.232.323 office@euroinvest.ro

55. **Decebal,** S.U. 110 mp, sp. comercial, spatiu comercial, 110 mp, renovat, p+1. Chirie 1+1; **2.200 €;** ☎0722.459.956/ 0722.459.956 iacobsorin02@yahoo.com

56. **Delfinului** - Pantelimon, S.U. 33 mp, spatiu birouri, spatiu comercial sau de locuit (se mobileaza la cerere), pater/10, intrare separata, vitrina la strada generoasa, pretabil pentru orice activitate. Ocazie, **210 €;** ☎0757.400.300 neagut65@gmail.com

57. **Dimitire** Leonida, S.U. 57 mp, spatiu birouri, spatii de birouri de inchiriat 2, 3 camere, proprietar, sector 4, cladire 2010, 20 de etaje, metrou Dimitire Leonida, paza, Monaco Towers, Berceni 96, monacotowers.ro **300 €;** ☎0735.031.550 victor.marinescu@monacotowers.ro

58. **Doamna** Ghica stradal, S.U. 160 mp, spatiu birouri, spatiu stradal in suprafata de 160 mp, 2 grupuri sanitare, toate utilitatile, este curat, vitrina stradala de 7 ml, liber, **2.490 €;** ☎0731.144.159/ 021.231.23.18

59. **Doamna** Ghica, S.U. 250 mp, sp. depozitare, spatiu compus din casa + hala metalica + curte, neg., **500 €;** ☎0723.497.472

60. **Dobroiesti,** Cora, Pantelimon, S.U. 100 mp, spatiu birouri, inchiriez spatiu pt birouri, depozitare, ideeal pt firme renovat recent, supraf 100 mp, p/1. In imobil mai este o firma. Spatiu este situat in Dobroiesti stradal, usor accesibil. **550 €;** ☎0723.460.200/ 021.210.76.00 sweethome_imob@yahoo.com

61. **Dorobanti,** S.U. 100 mp, spatiu birouri, 3 camere dec., et. 2 spatiu pentru birou, 2 bai zona deosebita cu acces rapid in toate zonele pretabil birou, cabinet, **1.100 €;** ☎0723.606.040 goldwinpromotion@gmail.com

62. **Dorobanti,** Floreasca, S.U. 100 mp, sp. comercial, Spatiu comercial stradal parter, vitrina 10 m, disponibil imediat posibilitate compartimentare personalizare ideal magazin, banca, birou +TVA **2.700 €;** ☎0728.820.095 sweethome_imob@yahoo.com

63. **Dristor** - Ramnicu Valcea, S.U. 100 mp, sp. comercial, 100 mp, etaj 1, open space, vedere stradala. Pretabil birouri, sala sport, cabinete, cursuri, after school. Liber de la 1 iunie.Vecinatati: Dristor, Camil Ressu, Fizicienilor, Mihai Bravu, Titan, **500 €;** ☎0752.289.028 office@espaco.ro

64. **Dristor,** 5 minute metrou, S.U. 32 mp, spatiu birouri, Camil Ressu, Rm. Valcea, parter in vila, c-tie 2005, 1 camera, 32 mp, grup sanitar, intrare separata, amenajat modern, nemobilat, pretabil numai pentru firma, birouri, avans, garantie. **350 €;** ☎0769.076.167/ 031.436.18.97 adriana.petre@orfeas.ro

65. **Dristor,** Ramnicul Valcea, Bucuresti, S.U. 100 mp, sp. comercial, spatii comerciale Dristor, Ramnicu Valcea, 100 mp, etajul 1, vila, open space, toate utilitatile, pretabil birouri, after school, cabinet stomatologic, 500 euro, 1+1 **500 €;** ☎0742.357.139/ 0744.300.977 ceauselu_maria_91@yahoo.ro

66. **Drumul** Sarii Razoare S.U. 50 mp, sp. comercial, particular, stradal, situat in zona bisericii Razoare - Drumul Sarii. Pretabil activitate comerciala. Exclus colaborarea cu agentii imobiliari - cu sau fara comision - **500 €;** ☎0762.218.255

67. **Drumul** Taberei, 89C, S.U. 400 mp, inchiriez spatiu comercial pretabil doar banca sau policlinica (Regina Maria, Sinevo); ☎0723.622.939

68. **Eminescu,** Dacia, Stefan cel Mare, S.U. 370 mp, S+ P+ 3E, 370 mp: imobil nou, 5 camere open space, patru bai, finisaje de lux, pe luna **3.800 €;** ☎0722.502.292

69. **Eminescu,** Tunari S.U. 175 mp, sp. depozitare, casa singur curte transformat in spatiu de productie / depozitare suprafata 175 mp, centrala proprie apa, gaz, canal, curte 200 mp, posibilitate de parcare camion in curte, **1.100 €;** ☎0724.226.342/ 021.312.59.99 cristian@k-imobiliare.ro

70. **Eroii** Revolutiei 10 min metrou, Giurgiului, S.U. 100 mp, sp. comercial, stradal, tip open space, 100 mp, p/1, multiple imbunatatiri, centrala proprie, instalatie electrica/ san. Schimbate, grup sanitar, stradal, recent igienizat, pretabil diferite activitati. Liber **760 €;** ☎0737.481.773 euro.c.imobiliare@gmail.com

71. **Floreasca,** Barbu Vacarescu, Club Pescariu, S.U. 28 mp, spatiu birouri, p+3, constructie noua, cladire de birouri, etaj 2, grup sanitar, terasa, se poate si sediu social, orice activitate, factura fiscala TVA inclus, **250 €;** ☎0725.740.601

Imobiliare închirieri SPAŢII COMERCIALE, BIROURI

72. **Floreasca,** zona Barbu Vacarescu, S.U. 100 mp, spatiu birouri, spatiu de birou la parter din 4, suprafata utila 80 mp + 30 mp terasa, in cartierul Floreasca, bloc nou, parcare subterana. Spatiul este compartimentat cu sticla in 2 birouri separate si 2 gr. sanitare **950 €;** ☎0724.798.495 ionut.lotca@topis.ro

73. **Gara** de Nord, S.U. 100 mp, la et. 1, hala 100 m potrivita productie, depozit, atelier pictor, foto, **350 €;** ☎0723.276.702

74. **Giurgiului,** S.U. 1000 mp, sp. depozitare, agentia imobiliara Expert Pro Servicii va ofera spre inchiriere hala + birouri 1009 mp Giurgiului, Bariera Progresului constructie 2008, hala 909 mp, inaltime 7 m, birouri 200 mp, toate utilitatile. **4.000 €;** ☎0770.890.011 amgmarketingonline@gmail.com

75. **Giurgiului,** Piata Progresu, S.U. 55 mp, spatiu birouri, parter din 10 etaje, dec., cu o suprafata de 55 mp, tamplarie termopan pvc, usa metalica (intrare), 1 chiuveta cu 2 grupuri sanitare, 1 bucatarie (care tine loc de receptie), 1 debara. **300 €;** ☎0745.502.099 adipiciu@gmail.com

76. **Grozavesti,** metrou, zona Carrefour Orhideea S.U. 20 mp, spatiu birouri, particular, stradal, birouri de 7 mp, 18 mp, 19 mp, 22 mp, 23 mp, 27 mp, 46 mp, nemobilate, geam fiecare birou, a c, alarma, centrala proprie, balcoane, 2 bai, receptie, etaj 1, **200 €;** ☎0734.564.527

77. **Iancului** metrou, Vatra Luminoasa, S.U. 35 mp, sp. comercial, Iancului metrou, spatiu comercial, semi-stradal, parter de bloc, 35 mp, vitrina 2 m, neamenajat, grup sanitar, pretabil atelier, birou, magazin, pret discutabil, liber. **950 €;** ☎0749.199.194 viorica@confortcasaimobiliare.ro

78. **Iancului,** S.U. 130 mp, sp. comercial, Iancului, adiacent, spatiu comercial la parter 130 mp, cladire 2008, utilitati contorizate separat, pretabil showroom, magazin, birouri, laborator, etc, curent trifazic; inaltime spatiu 3.5 m. **1.200 €;** ☎0756.256.934 andreeaimobiliare@yahoo.com

79. **Iancului,** stradal S.U. 35 mp, sp. comercial, Iancului stradal, aproape de metrou, intrare si vedere stradala, parter, renovat, cu imbunatatiri, 35 mp, nemobilat, liber, pretabil sediu firma, merita vazut **450 €;** ☎0767.922.400/ 0722.912.924 cordialimobiliare@yahoo.com

80. **Lacul** Tei, S.U. 30 mp, proprietar, gresie, faianta, gata amenajat pentru patiserie, coafor, unghii, salon, etc, **490 €;** ☎0744.500.016

81. **Luica,** S.U. 300 mp, sp. depozitare, Dedeman, Hala Noua, h-4,5 m, acces tir, curte interioara, 380 v, apa, canal, ac, 2 birouri, paza, ideal service sau depozitare, **3 €;** ☎0767.087.037/ 0734.655.990 ANNADIA77@YAHOO.COM

82. **Luica,** Dedeman, S.U. 180 mp, sp. depozitare, hale de inchiriat, 150 mp, 300 mp, acces tir, 380V, apa, canalizare, ac, ideal service, ☎0767.087.037 annadia77@yahoo.com

83. **Lujerului,** pasaj, 1 minut statia de metrou S.U. 45 mp, sp. comercial, proprietate privata, direct proprietar, toate utilitatile, S 45 mp, stradal, vitrina stradala, pe termen lung. ☎0770.623.417

84. **Magheru,** C.A. Rosetti, ap. 2 camere, stradal, parter, renovat, consolidat, particular, **480 €;** ☎0724.382.116

85. **Margeanului,** S.U. 12 mp, inchiriez spatiu, utilitati, vad bun, stradal ☎0745.637.340

86. **Mihai** Eminescu, S.U. 120 mp, sp. comercial, particular vand spatiu stradal Mihai Eminescu 120 m.p. dispus pe 2 nivele, 60 parter, 60 subsol,2 intrari, 2 grupuri sanitare, vestiar pretabil diverse activittati, salon, cafenea, laborator, catering. **800 €;** ☎0720.807.555 dimaleo2002@yahoo.com

87. **Militari** - I. Maniu - Rasaritului, S.U. 23 mp, sp. comercial, stradal, proprietar, utilitati, renovat, centrala termica, **650 €;** ☎0722.422.579

88. **Militari** -Gorjului S.U. 60 mp, spatiu birouri, proprietar inchiriez spatiu de birouri cat si pentru productie, avand in locatie 220V/360V, spatiu nou cu termopan, gresie, mobilier birou si finisari premium situat la parterul unei vile + curte, **350 €;** ☎0748.565.997

89. **Militari** Preciziei S.U. 320 mp, sp. industrial, apropiere metrou, hala din tabla, suprafata 320 mp, spatiu pentru depozitare/mica productie, situat in incinta industriala, usa acces 4/4, inaltime 6m, pardoseala industriala de ciment, **800 €;** ☎0724.694.803/ 0721.707.355 officeavantajconsult@gmail.com

90. **Militari** Residence, S.U. 95 mp, sp. comercial, 92 mp, 2 deschideri, ideal birouri, firme, salon infrumsetare, toate utilitatile, pozitie excelenta, liber, merita vazut. **900 €;** ☎0721.263.460/ 0728.879.796

91. **Militari,** S.U. 38 mp, sp. comercial, Dezrobirii, Uverturii, spatiu comercial, parter stradal, 38 mp, vitrina 5 m, 380v, ideal orice afacere **500 €;** ☎0728.005.657

92. **Militari,** S.U. 30 mp, sp. comercial, Piata Veteranilor, stradal, si vitrina de 7m, pretabil fast food, patiuri, sau orice domeniu de activitate. **1.650 €;** ☎0770.750.636 a.imobiliare@yahoo.com

93. **Militari,** bd-ul Uverturii colt cu Dezrobirii, S.U. 40 mp, sp. comercial, stradal, total renovat, vitrina 5 m, grup sanitar, alarma, stradal, liber, prealabil orice tip de afacere, cel mai mic pret. Oferta unica, ☎0727.745.806/ 0763.698.327

94. **Militari,** Gorjului, S.U. 40 mp, ocazie, vitrina 5 m, stradal, renovat, wc, pozitie ideala pt. orice tip de afacere, pret/ luna, **500 €;** ☎0727.745.806/ 0763.698.327

95. **Militari,** langa Metro, Auchan, S.U. 165 mp, spatiu birouri, str. Tineretului 29, sat Dudu, com. Chiajna, predare la cheie, statie Ratb, etaj 3/3, 165 mp utili, eventual compartimentat/mobilat, pretabil orice activitate, birouri, locuinta, variante. **800 €;** ☎0772.020.517 apartamente2016@gmail.com

96. **Militari,** Moinesti, S.U. 112 mp, spatiu birouri, spatiu comercial/ birouri, etajul 1 din 5, 112 mp. Open space, 2 cai de acces, c-tie 2017, trafic pietonal si auto intens, pretabil pentru activitate de birouri, cabinet, salon, agentie, comision 0% cump. **700 €;** ☎0760.654.540/ 021.440.22.49

97. **Militari,** Piata Gorjului, S.U. 600 mp, sp. comercial, restaurant parter + 1 et., s 600 mp, 2 saloane, 1 pentru evenimente complet utilat, toate utilitatile. Detalii la telefon. ☎0770.354.776

98. **Mosilor** colt cu Lipscani, S.U. 30 mp, sp. comercial, inchiriez spatiu comercial, str. Mosilor 35 colt cu Lipscani, langa biserica Sf. Gheorghe Nou, langa statia de tramvai, trafic pietonal intens, parcare, vitrina stradala 5 m, fara comision, tel., **750 €;** ☎0724.082.097 georgepuscu@yahoo.com

99. **Mosilor** Eminescu 130 mp birouri, inchiriere S.U. 130 mp, spatiu birouri, **790 €;** ☎0740.180.180 office@casadecasa.ro

100. **Mosilor,** S.U. 80 mp, sp. comercial, Pache Protopopescu, Foisorul de Foc, usor accesibil, trafic pietonal, metrou, Ratb, parter vila cu intrare direct din strada, 80 mp, open space sau compartimentat, birou/ depozit, 2 gs, centrala, contorizat, **900 €;** ☎0728.415.944/ 0745.540.560

101. **Mosilor,** S.U. 29 mp, Stefan cel Mare, Mihai Bravu, Decebal, Floreasca, spatii comerciale sau de birouri, de la 29 mp la 600 mp. Agentie; ☎0722.502.292

102. **Mosilor,** Dacia, Eminescu, S.U. 17 mp, sp. comercial, la 40 m de Pizza Hut Mosilor, pe laterala blocului. Are grup sanitar in spate, vitrina de 2 m. Ultimul chirias a fost o florarie. Toate spatiile din zona sunt inchiriate semn ca exista vad comercial; **500 €;** ☎0734.930.841 adrian@adrianciorita.ro

103. **Natiunile** Unite, nr 1, bl.108 A, S.U. 140 mp, central, 6 incaperi, intrare separata, aer conditionat, grup sanitar, bucatarie, curent 380 V, renovat recent si igienizat, alarma Andrei, **2.500 €;** ☎0735.444.270

104. **Nicolaie** Grigorescu, Salajan, S.U. 60 mp, sp. comercial, inchiriez spatiu zona Salajan, 60 m fabricatie productie firma de catering, cuptor pizza lemne sau gaze, 380 w etc., dotat, utilat, stradal. Proprietari. Spatiul dotat cu toate utilitatile: apa, gaze; **10 €;** ☎0765.413.983

105. **Obor** S.U. 27 mp, sp. comercial, cedez spatiu comercial in Veranda Mall (Obor); ☎0765.798.246

106. **Obor,** Pantelimon, S.U. 18 mp, sp. comercial, 18 mp (15 mp utili), vitrina 3,5 m, proprietar, stradal, in apropierea a 3 licee si Piata Obor, trafic auto si pietonal. Pretabil: minimarket. Pret negociabil. **620 €;** ☎0723.640.209

107. **Oltenitei,** Gama Residence, S.U. 120 mp, sp. comercial, intrare Popesti-Leordeni, oferim spre inchiriere spatiu comercial, stradal pe Sos. Oltenitei nr. 13 Bis, in ansamblul Gama Residence, vad comercial, complexul este compus din 500 de apartamente, **2.000 €;** ☎0758.041.197 mihai87_klass@yahoo.com

108. **Otopeni,** Corbeanca, DN1, Therme, 290 mp, P+1 S.U. 260 mp, sp. comercial, spatiu comercial Calea Bucurestilor, Petresti- Otopeni- Corbeanca, vizavi de Therme, P+1, 290mp, utili 260mp, teren 300mp. Vitrina mare la parter si etaj. Liber imediat. Pret usor discutabil ☎0762.282.472 7imobiliare@gmail.com

109. **Otopeni,** pod centura, acces direct la DN1 S.U. 1400 mp, sp. comercial, si centura. Otopeni pod centura acces direct atat la DN1 cat si la centura. Hala 1200 mp parter + 200 mp birouri + 400 mp parcare. pod rulant optional. 5.3 euro/mp hala + 6.5 euro/mp birouri. ☎0744.665.500 corucsrl@yahoo.com

110. **Pache** Protopopescu, S.U. 50 mp, spatiu birouri, Pache Protopopescu, Matei Voievod, Scoala Iancului, inchiriere spatiu de birou, in vila, exclusiv de birouri, complet renovata, et 1, suprafata,50 sau 65 mp, 2 camere, luminoase, aer conditionat, **450 €;** ☎0756.256.934 andreeaimobiliare@yahoo.com

111. **Pache** Protopopescu, Biserica Greceasca, S.U. 120 mp, sp. comercial, ultracentral, inchiriez spatiu comercial, acces stradal. Situat pe bulevard, trafic intens, totul nou, pretabil clinica medicala, birouri etc. Gaz. Canal. Trifazic. Ventiloconvectoare. Apa. **650 €;** ☎0753.014.509

112. **Pache** Protopopescu, Foisorul de Foc, S.U. 180 mp, spatiu birouri, vila stradala, foarte luminoasa, cu o pozitionare excelenta,in plin centrul Bucurestiului, renovata in totalitate, cu o curte de 200 mp, 3 camere, 2 bai si un spatiu generos pentru depozitare la mansarda; **1.900 €;** ☎0732.535.415 madalina.imob@yahoo.com

113. **Pantelimon,** intersectie Baicului, 150 mp teren imprejmuit, curent trifazat, apa, gaze, 2 intrari, depozit materiale constructii, spalatorie, terasa, direct proprietar, **400 €;** ☎0728.889.805

114. **Parc** Carol, centru, S.U. 122 mp, sp. comercial, spatiu comercial (show-room) ultracentral (parc Carol, 11 iunie), la strada cu trafic mare de masini si de oameni, 122+13 mp (anexa) utili (162 mp amprenta), utilitati, 2 intrari, 5 locuri de parcare. **1.400 €;** ☎0722.455.662/ 0755.048.744 training@conceptmarketing.ro

115. **Parc** Carol, City Center Residence S.U. 85 mp, sp. comercial, Carol City Center Residence, Ep. Chesarie 15, sector 4, avantajos pretabil ag. turism, asigurari, cabinet medical/ avocatura / notarial, salon beautyChirie 1.100 E+TVA, 220 V, grup sanitar, ac,centrala **1.300 €;** ☎0775.225.994 capitalempireinvest@gmail.com

116. **Parcul** Carol, S.U. 122 mp, spatiu comercial open space+ 4 birouri, renovat, 4 grupuri sanitare, centrala proprie, 2 intrari, 5 locuri parcare, 1 spatiu separat pentru birou, disponibil, pret negociabil, **1.495 €;** ☎0752.413.105

117. **Particular** inchiriez spatiu birouri S.U. 75 mp, spatiu birouri, inchiriez spatiu birouri 70 mp, zona Emil Racovita, Turnu Magurele (5 minute de metrou Aparatorii Patriei) 3 camere, baie + bucatarie, parter din p+1, ideal pentru activitate firma - spatiu birouri; **350 €;** ☎0766.441.929

118. **Patinoarul** National, Bucuresti S.U. 30 mp, sp. comercial, spatiu comercial, intersectie bd. Basarabia cu str.Campia Libertatii, chiar pe bulevard, supervad. **700 €;** ☎0722.605.166 micons@gmail.com

119. **Petricani,** Lacul Tei, S.U. 100 mp, sp. depozitare, inchiriez hala 100 mp pentru depozitare sau productie, 380w, rampa auto, punct sanitar, contuar separat, **250 €;** ☎0730.449.651

120. **Piata** 1 Mai, S.U. 150 mp, inchiriez spatiu comercial productie alimentara/catering, 390 V, apa, gaz, predispunere hota, camera frigorifica; ☎0737.940.512

121. **Piata** 16 Februarie ,Bucurestii Noi, S.U. 70 mp, sp. comercial, inchriez magazin Ferometal zona Piata 16 Februarie sectorul 1 cu activitate de 20 de ani, portofoliu clienti si linie aprovizionare activa. Stoc in magazin in valoare de 30000 euro, **1.800 €;** ☎0722.611.978 yakuzasiwutang@yahoo.com

122. **Piata** Cosbuc, Bucuresti, S.U. 173 mp, spatiu birouri, open space 175 mp stradal piata Cosbuc etajul 4 cu lift pretul super rezonabil 7 euro metrul patrat contract termen lung; ☎0744.372.439/ 0773.886.826 nistor_house@yahoo.com

123. **Piata** Delfinului, Morarilor, sect 2 S.U. 170 mp, sp. industrial, vecinatati: incerc, in spatele blocului cu mobila, sectia 9 politie, Sos. Pantelimon, Ambianta, sos. Iancului, Sos. Fundeni, Sos. Morarilor, Sos. Dobroiesti, Bdul Chisinau, Bd-ul Basarabia, Mega Mall, **7 €;** ☎0722.579.780 mihai.crt@gmail.com

124. **Piata** Gemeni, Eminescu, stradal, spatiu 25 mp x 15 mp, pivnita, orice activitate, productie, comert, prestari servicii, utilitati proprii, renovat, liber, direct proprietar, **500 €;** ☎0728.889.805

125. **Piata** Gorjului, proprietar, inchiriez S.U. 300 mp, spatiu comercial S=300 mp, deschidere 12 ml, toate utilitatile (380 W). Pret discutabil; **2.500 €;** ☎0770.354.776

126. **Piata** Muncii, metrou 300 m, S.U. 220 mp, sp. comercial, Inchiriez spatiu comercial aflat la parterul unui bloc nou 2017. Distanta pana la metrou piata muncii este de 300 m. Suprafata utila de 220 mp (aprox 13m x 17m). Pretul este de 17 euro / mp + tva. **17 €;** ☎0761.309.031

127. **Piata** Progresului S.U. 7 mp, sp. comercial, chiosc 7 mp amplasat ideal chiar pe trotuar cu vad stradal excelent si trafic auto intens pretabil orice, contract avantajos, vad deosebit, **250 €;** ☎0723.455.125

128. **Piata** Progresului, S.U. 10 mp, sp. comercial, proprietar, la parterul unui complex comercial amplasat ideal la semafor cu vad stradal excelent si trafic intens finisat lux cu toate utilitatile, contract avantajos pretabil orice **400 €;** ☎0723.455.125

129. **Piata** Rosetti, inchiriere spatiu comercial S.U. 91 mp, sp. comercial, **4.400 €;** ☎0725.427.427 oana.cristina@galaxyimob.ro

130. **Piata** Unirii - Sitraco Office Business Center- S.U. 119 mp, spatiu birouri, spatii de birouri cu suprafete de 119 mp si 257 mp, cladire de birouri, utilitatile si mentenanta sunt: 2,5 eur/mp+tva/ luna, in care intra tot. Separat se achita energia electrica pe contor, **952 €;** ☎0724.798.495 ionut.lotca@topis.ro

131. **Piata** Unirii, birou 5 camere in bloc, dec. S.U. 110 mp, spatiu birouri, birou 5 camere bulevardul Corneliu Coposu apartament 5 camere, etajul 6 vis-a-vis de magazinul Unirea, ideal spatiu de birou pentru (avocatura, mediere, consulta, IT, arhitectura, etc.) **650 €;** ☎0724.798.495 ionut.lotca@topis.ro

132. **Piata** Victoriei, Sevastopol, S.U. 560 mp, spatiu generos pt. gradinite, after school, restaurant, magazin. Particular, pe luna **7.000 €;** ☎0725.970.581

133. **Piata** Victoriei, Titulescu BRD, Guvernul Romaniei, S.U. 90 mp, spatiu birouri, spatiu de birou, format 3 camere, 2 gr. sanitare, renovat, dec., in blocul cu agentia Tarom la parter, etajul 4/8, portar permanent. Bloc cu 90% firme, aproape de Aviatorilor, Romana, Dorobanti **850 €;** ☎0724.798.495 ionut.lotca@topis.ro

134. **Pipera,** business center clasa A, spatiu corporate de inchiriat (cca 1000 mp sau cca 480 mp) S.U. 1488 mp, spatiu birouri, **4.656 €;** ☎0735.551.422 florin.toma@catoma.ro

135. **Popesti** Leordeni, S.U. 750 mp, sp. industrial, linia de centura spatiu productie/ depozitare suprafata 700 mp inaltime 9 m cu pod rulant de 3 tone, curte 350 mp, birouri 38 mp **4.400 €;** ☎0724.226.342/ 021.312.59.99 cristian@k-imobiliare.ro

136. **Popesti-** Leordeni S.U. 7000 mp, sp. industrial, la 2 km de centura Bucuresti spre Frumusani, acces direct din DN4, deschidere 50 m, se inchiriaza pe baza de contract teren ingradit, cu toate conditiile, paza, camere video, iluminat stalpi la 7 m, curent trifazic, put apa, platforma betonata compactata ptr trafic greu, container disponibil, termen lung, factura fiscala. Pret euro/ mp/ luna **2 €;** ☎0721.814.233

137. **Preciziei,** Valea Cascadelor, Timisoara, S.U. 54 mp, spatiu birouri, inchiriez birou in cladire biroui, metrou, suprafete cuprinse intre 14 mp-54 mp, toate facilitatile, loc parcare asigurat, paza, curatenie, mentenanta, curent, caldura, curatenie, acees facil apropiere metrou **12 €;** ☎0768.729.282 liviusora@yahoo.com

138. **Rahova** S.U. 36 mp, sp. comercial, Rahova, Cora Alexandriei, zona fast food, super amenajat, liber, preluare de contract, **1.000 €;** ☎0770.750.636 a.imobiliare@yahoo.com

139. **Rahova,** S.U. 84 mp, spatiu birouri, birou, et. 1, Nasaud Shopping Center (la Penny Market), spatiu 84.18 mp, chirie incepand cu 6 euro + TVA/ mp, parcare, paza 24/7, supraveghere video, sunati L-V 9-18, **7 €;** ☎0727.527.705/ 021.425.05.37 garrun.center@gmail.com

140. **Rahova,** S.U. 52 mp, sp. comercial, Nasaud Shopping Center (la Penny Market), spatiu 52 mp, chirie 14 +TVA/ mp, parcare, paza 24/7, supraveghere video, pretabil gsm, constructii, banca, electrice, sunati L-V 9-18 **17 €;** ☎0727.527.705/ 021.425.05.37 garrun.center@gmail.com

141. **Rahova,** S.U. 73 mp, sp. comercial, spatiu stradal 73 mp + terasa (60 mp), chirie 1.000 euro+TVA (terasa gratis), Nasaud Shopping Center (la Penny Market), parcare, paza 24/7, supraveghere video, pretabil fast-food, cafenea-bar, sunati L-V 9-18, **16 €;** ☎0727.527.705/ 021.425.05.37 garrun.center@gmail.com

142. **Ramnicu** Valcea, S.U. 50 mp, spatiu birouri, spatiu firma sau locuit, 50mp, 3 camere, parter reabilitat, ☎0724.311.834

143. **Republica,** Bucuresti, S.U. 94 mp, sp. comercial, Sos.Dudesti-Pantelimon nr.1, spatiu comercial 94mp, parter in fostul Complex Comercial Republica, situat pe colt, 2 intrari, grup sanitar, **1.500 €;** ☎0723.200.959 deliahangan@yahoo.com

144. **Romana** ASE langa metrou, S.U. 80 mp, spatiu birouri, ap. 3 camere, pozitie si locatie reprezentativa pentru birouri/ firme, et, 3/5 cu lift, spatios, luminos, nemobilat, bucatarie utilata si mobilata, utilitati contorizate, cu contract inregistrat, **650 €;** ☎0762.612.172/ 0799.933.979

145. **Sector** 1, Bucuresti, S.U. 150 mp, sp. comercial, La cinci minute de Carefour Orhideea spatiu productie alimentara, 150 mp activ ,separat toate facilitatile si utilitatile acestei activitati, la curte,in sector 1, liniste, siguranta, negociabil, **1.000 €;** ☎0766.558.339 felixmaraloiu@yahoo.com

146. **Sector** 3, 3 minute metrou, E1 S.U. 38 mp, spatiu birouri, usor de identificat, cladire clasa A, o camera, finisaje de inalta calitate, sistem incalzire si racire modern. Exista receptie la intrarea in cladire, se poate declara sediu social sau punct de lucru **228 €;** ☎0727.189.919 office@redproperty.ro

147. **Sector** 3, Bucuresti S.U. 130 mp, spatiu birouri, inchiriem central spatiu birouri 140 mp, compartimentat in 4 birouri, hol si bucatarie. Daca se doreste se poate decompartimenta. Birouri de lux. Pret surprinzator. Direct de la proprietar; **1.500 €;** ☎0721.002.899 ionesscumihai@yahoo.com

148. **Sector** 3, zona Nerva Traian, Mall Vitan, S.U. 126 mp, spatiu birouri, inchiriez spatiu birouri zona Mall Vitan. Spatiu pretabil pentru birouri, salon cosmetica/intretinere, fitness, dans etc., numar etaj: 3, suprafata utila: 126 mp.Fiecare etaj este de tip open, **950 €;** ☎0729.218.995/ 0723.399.257 ion.saramet@gmail.com

149. **Sector** 4, Berceni, Metalurgiei, constructie noua P+3E aprox. 1000 mp+ teren liber 800 mp ce se poate folosi pentru parcare, loc de relaxare, gradinita etc. Ideal imobilul pentru institutie, scoala, gradinita, policlinica, **4.000 €;** ☎0765.685.348

150. **Sector** 4, Metalurgiei, Berceni, constructie P+3E, 1.000 mp locuibil+800 curte pt. parcare etc. minim 5 luni, toate utilitatile, **3.500 €;** ☎0765.685.348

151. **Sector** 6, Bucuresti, S.U. 42 mp, sp. comercial, Inchiriez spatiu comercial MIlitari Residence, **490 €;** ☎0768.436.016

152. **Sectorul** 4, aproape de Eroii Revolutiei, S.U. 100 mp, cladire de birouri, terasa de 35 mp, open space, recent renovat si finisat, **750 €;** ☎0752.413.105

153. **Sos.** Alexandriei, S.U. 5000 mp, sp. depozitare, Inchiriere teren pretabil parc auto second hand, recuperari leasing, parcare auto etc.inchiriere termen lung, posibilitate facturare firma. **2.500 €;** ☎0742.221.891

154. **Sos. Mihai Bravu 302-304, Rond Dristor-Baba Novac, proprietar, spatiu comercial parter, 450 €; ☎0721.389.302**

155. **Soseau** Stefan cel Mare, nr 33, sec 2, S.U. 130 mp, stradal, parter, 90 mp, open space, 15 m vitrina, curent 380 V, aer conditionat, depozit 15 m, grup sanitar, bucatarie, renovat recent, igienizat, fost sediu banca, Andrei, **2.500 €;** ☎0735.444.270

156. **Soseaua** Colentina cu Fundeni, stradal, inchiriez ap. 2 camere, mobilat/ utilat pentru birou sau de locuit, parter, particular, **350 €;** ☎0722.317.565

157. **Soseaua** Colentina sector 2, Bucuresti S.U. 180 mp, sp. comercial, inchiriez spatiu comercial sos. Colentina stradal. Utilat gresie, faianta, geamuri termopane. Utilitati gaze, curent, apa, canal. Pretabil magazin, restaurant, macelarie, depozit, laborator etc 5 euro mp **900 €;** ☎0770.604.231 vasilicacasota@yahoo.com

158. **Soseaua** Giurgiului, S.U. 95 mp, zona Tafaras, inchiriez hala, atelier desfiintat, trifazat, pret/ mp, **3 €;** ☎0725.087.299

159. **Soseaua** Pantelimon 247, bl. 54, sector 2, S.U. 650 mp, zona Piata Delfinului, spatiu comercial mezanin, negociabil, **5.000 €;** ☎0732.290.582

160. **Soseaua** Stefan cel Mare, Sec. 2, Bucur Obor, S.U. 35 mp, sp. comercial, inchiriez spatiu comercial, sec. 2, stradal, 35 mp, vad pietonal, zona Bucur Obor, metrou Obor, toate utilitatile. Chiria 490 euro negociabil. **490 €;** ☎0745.262.287 maryanaa38@yahoo.com

161. **Soseaua** Viilor nr. 49 sector 5, Bucuresti, S.U. 75 mp, sp. comercial, inchiriez spatiu comercial pretabil cabinet stomatologic, farmacie, fast food, sediu de birouri etc **1.100 €;** ☎0724.276.099

162. **Spatiu** Universitate - Piata Rosetti, S.U. 174 mp, spatiu birouri, 174 mp, mansarda, in cladire s+p+e+m, stradal, pretabil birou, sp com, locuinta; recent renovat, open space, se poate compartimenta; curte interioara; se poate inchiria separat sau/si cu etaj/ subsol, **1.200 €;** ☎0733.869.293 office@liadgroup.com

163. **Stefan** cel Mare, S.U. 86 mp, sp. comercial, 85 mp in zona Stefan cel Mare in apropiere de pasajul Obor. Dispune de toate utilitatile, acces si vedere stradala, vitrina termopan cu deschidere de 6 ml, amenajat, pretabil multiple activitati. **1.000 €;** ☎0755.073.101 alexandru@expertimobiliar.com

164. **Stefan** cel mare, Despot Voda, Colentina Spital S.U. 80 mp, sp. comercial, spatiu comercial, situat pe str Despot Voda, la 20 m de Blv Stefan cel mare, 80 mp contructie+40 mp curte, centrala termica, necesita renovare, negociabil, diferite variante. **1.190 €;** ☎0737.481.773 euro.c.imobiliare@gmail.com

165. **Stirbei** Voda, Mircea Vulcanescu, S.U. 90 mp, sp. comercial, parter de vila P+1, cu acces stradal, vitrina, situat pe Mircea Vulcanescu, intre Calea Plevnei si Berzei. Accesul se face direct din strada sau, prin curtea interioara a imobilului. **750 €;** ☎0767.653.693 mihai.manole@iness-intermed.ro

166. **Stradal,** S.U. 30 mp, sp. comercial, particular, 15-30 mp, plata lunar. **300 €;** ☎0765.234.704

167. **Titan,** inchiriem spatiu comercial 35 mp, S.U. 35 mp, sp. comercial, inchiriem spatiu comercial 35 mp in complex comercial strada Valea Buzaului sector 3 Bucuresti. Pretabil la activitati de servicii, comert, etc. Chiria lunara 600 euro. Contact telef: **600 €;** ☎0733.068.309 doru@ecomstar.ro

168. **Titan,** Theodor Pallady, 1 Decembrie 1918, hala spatiu industrial S.U. 135 mp, sp. industrial, **900 €;** ☎0732.616.162 cristi.sima@galaxyimob.ro

169. **Titulescu,** Banu Manta, sector 1, imobil, S.U. 350 mp, spatiu birouri, spatiul liber imediat: parter aprox. 170 mp + demisol aprox. 150 mp, scara, dependinte, anexe. Se poate inchiria si fractionat, pe niveluri (2 accese + 2 grup. sanit /nivel). Imobil D+P+1+M cu iesire la 2 strazi. **1.880 €;** ☎0722.290.092 nic@saftware.ro

170. **Unirii,** S.U. 150 mp, sp. comercial, Bratianu, Universitate, spatiu comercial 150mp parter+100mp subsol, renovat recent, 2 grupuri sanitare, pozitie deosebita, adiacent Centrul Vechi, ideal banca, cafenea, magazin, farmacie etc; **2.500 €;** ☎021.319.78.04/ 0723.515.199 oli_daniel@yahoo.com

171. **Unirii,** S.U. 180 mp, sp. comercial, proprietar, inchiriez spatiu comercial in zona Unirii, str 11 iunie, in constructie noua 2018, cu toate utilitatile functionale.Se preteaza pentru o gama larga de activitati comerciale. **2.800 €;** ☎0723.408.129 gemireal@gmail.com

172. **Unirii,** bloc Sitraco, vizavi de Horoscop, S.U. 90 mp, spatiu birouri, cladire de birouri, spatiu 3 camere, receptie, su.90 mp, 1 gr.sanitar propriu, chicineta, cladire de birouri Sitraco, in pretul de chirie sunt incluse mentenanta si utilitatile proprii si comune, paza **850 €;** ☎0724.798.495 ionut.lotca@topis.ro

173. **Unirii,** Casa Poporului, S.U. 160 mp, spatiu birouri, Unirii, Casa Poporului, spatiu pretabil pentru birouri in vila, la etajul 1 /P+1+M, format din 4 camere, bucatarie, 2 GS, toate utilitatile, nemobilat, disponibil imediat, comision 50%din chiria unei luni, **1.500 €;** ☎0755.073.101 alexandru@expertimobiliar.com

174. **Unirii,** Nerva Traian, S.U. 205 mp, sp. comercial, suprafata utila 205 mp, 2 intrari (spate si fata), intrarea din fata beneficiaza de vitrina si un spatiu generos open-space care permite utilizarea spatiului pentru mai multe tipuri de afaceri; **2.000 €;** ☎0742.952.800

175. **Unirii,** sector 3, S.U. 72 mp, spatiu birouri, oferta speciala, spatii de birouri in zona B-dul Unirii, stradal, acces facil la mijloacele de transport si catre P-ta Unirii si P-ta Alba Iulia. Locuri de parcare incluse. Proaspat renovat. Pret neg. **795 €;** ☎0755.344.344 andrei.stanga@sanrentier.ro

176. **Unirii,** st Wilhelm Filderman nr. 18, S.U. 440 mp, spatiu birouri, cladire de birou cu paza permanenta, ultra centrala, 110-440 mp plus subsol 175 mp, ideal pentru showroom, deposzit cu vanzare, catering, mini-market. Etc, intrare separata, direct proprietar **1.050 €;** ☎022622459 m26saifi@yahoo.com

177. **Unirii,** Zepter, spatiu parter, mezanin, zona intens circulata, statie autobuz; ☎0744.631.240

178. **Universitate,** bloc Dunarea, S.U. 93 mp, spatiu birouri, langa gura de metrou, constructie 1980, reabilitat termic, etaj 6/9, apartament compus din 4 camere, doua grupuri sanitare, bucatarie mobilata si utilata, cu o suprafata utila de 93 mp + 6 mp balcoane **800 €;** ☎0767.653.693

179. **Universitate,** Mosilor, S.U. 16 mp, spatiu birouri, spatiu birouri (1 camera), gresie, termopan, et. 2/5, ac, parchet, stradal, imobil reabilitat 2015, in pretul chiriei sunt cuprinse toate utilitatile necesare inchirierii unui spatiu de birouri **270 €;** ☎0722.702.564/ 0768.046.976 ioan.rusupfa@gmail.com

180. **Universitate,** Piata Rosetti, 15 mp + 6 mp, prestari servicii, comert, birouri, agentie etc., liber, renovat, direct din bd. Carol, direct proprietar, **350 €;** ☎0728.889.805

181. **Universitate,** Piata Rosetti, Bucuresti, S.U. 162 mp, spatiu birouri, 162 mp, et. 1, in cladire S+P+E+M, stradal, pretabil birou, sp. comercial, etc; recent renovat, 8 dusuri, 2 toalete, se poate modifica; curte interioara; se poate inchiria separat sau/si subsol/ mansarda **2.000 €;** ☎0733.869.293 office@liadgroup.com

182. **Universitate,** ultracentral, S.U. 70 mp, sp. comercial, finisat si utilat premium 2016 compus din: 3 posturi coafura, 2 posturi frizerie, 1 sala cosmetica, 2 unitati de spalare, 1 post manichiura,1 post pedichiura spa receptie clienti, grup sanitare, **1.800 €;** ☎0736.940.611/ 0737.309.634

183. **Universitate,** Unirii, S.U. 200 mp, sp. comercial, spatiu subsol, grup sanitar propriu, acces bulevard, birou, parcare pazita video, **500 €;** ☎0774.433.574

184. **Universitatea** Hyperion, S.U. 13 mp, spatiu birouri, doua birouri 13 mp, respectiv 28 mp, in curte langa universitate, asigur paza si parcare, ☎0722.320.871

185. **Vacaresti,** spatiu comercial, S.U. 60 mp, sp. comercial, spatiu comercial amenajat nou, dispus la parterul unui bloc de 10 niveluri, stradal, pe Calea Vacaresti, in apropiere de Piata Timpuri Noi. Pret negociabil, **800 €;** ☎0726.764.420/ 0786.276.537 office@creativebrokers.ro

186. **Valea** Oltului nr. 21, S.U. 148 mp, sp. comercial, spatiul comercial se afla la parter de bloc si este impartit astfel. Parter de 72 mp si subsol de 76 mp. **1.200 €;** ☎0748.148.170

187. **Vatra** Luminoasa strada, S.U. 30 mp, spatiu birouri, ofer spre inchiriere spatiu comercial stradal, 30 mp, cu utilitati, acces direct stradal, excelent pentru birouri, magazin, locuri de parcare, 2000 lei/luna. **2.000 L;** ☎0722.352.010 dana.bustan@gmail.com

188. **Vatra** Luminoasa, S.U. 12 mp, spatiu comercial stradal, zona Mega Mall, amenajat, utilat, apa, curent, internet, tv, toaleta, copertina retractabila, **250 €;** ☎0722.734.258

189. **Veteranilor** S.U. 50 mp, sp. comercial, Veteranilor, metrou, apartament transformat in spatiu comercial, suprafata de 50 mp, vitrina de 6 m, pretabil orice domeniu de activitate, fara agentii, **785 €;** ☎0770.750.636 a.imobiliare@yahoo.com

190. **Veteranilor,** S.U. 10 mp, sp. comercial, Veteranilor Piata, suprafata de 10 mp si vitrina de 3 m, pretabil orice domeniu de activitate, liber, fara agentii, **500 €;** ☎0770.750.636 a.imobiliare@yahoo.com

191. **Victoriei,** Titulescu, Bd. Alexandru I. Cuza, S.U. 160 mp, spatiu birouri, cladire de biriuri in zona Victoriei, Titulescu, stradala pe Bd. Alexandru I. Cuza. Spatiile de birou sunt zugravite si igienizate recent. Cladirea se afla intre statiile de metrou Piata Victoriei, **1.400 €;** ☎0724.798.495 ionut.lotca@topis.ro

192. **Victoriei,** Titulescu, Bd. Alexandru I. Cuza, S.U. 320 mp, spatiu birouri, cladire de biriuri in zona Victoriei, Titulescu, stradala pe Bd. Alexandru I. Cuza. Spatiile de birou sunt zugravite si igienizate recent. Cladirea se afla intre statiile de metrou Piata Victoriei; **2.800 €;** ☎0724.798.495 ionut.lotca@topis.ro

193. **Virtutii,** Bucuresti, S.U. 350 mp, sp. comercial, inchiriez spatiu comercial sos Virtutii nr 25 stradal; **6.500 €;** ☎0722.269.209

194. **Vitan** mall, S.U. 160 mp, spatiu birouri, cladire de birouri, parter,suprafata utila 160 mp, compartimentat in hol si 2 camere dec.e de aproximativ 70 mp; 2 gr sanitare; gresie, aer conditionat, pretabil diverse afaceri. **1.350 €;** ☎0756.256.934 andreeaimobiliare@yahoo.com

195. **Vitan mall, spatiu birou,110 mp S.U. 110 mp, spatiu birouri, mall Vitan, Foisorului, cladire de birouri, et 2, suprafata 110 mp, compartimentat in 2 birouri, un spatiu deschis, si bucatarie, cladire de birouri, finisaje moderne, constructie 2008, costuri mici. 950 €; ☎0756.256.934 andreeaimobiliare@yahoo.com**

196. **Vitan, Bucuresti, S.U. 500 mp, sp. industrial, Vitan Splai zona Autovit, 500 - 1000 mp, spatiu pretabil distributie, depozitare, productie, service, curent 380 V, toate utilitatile, se preda igienizat. Disponibil imediat. Comisionul agentiei 50 % 2.100 €; ☎0755.073.101 alexandru@expertimobiliar.com**

197. **Voluntari** S.U. 400 mp, sp. comercial, hala care se preteaza pentru spatiu comercial spatiu depozitare spatiu industrial are toate utilitatile si se afla pozitionat linga bdul eroilor mai exact pe str Aries . ☎0744.372.439/ 0773.886.826 nistor_house@yahoo.com

Imobiliare închirieri REGIM HOTELIER, CASE VACANŢĂ

Regim hotelier, case vacanţă

1. **Alba** Iulia Rond Garsoniera stradala inchiriez in regim hotelier complet dotata si utilata, tv plasma Samsung, internet wifi, prosoape curate, vesela, cosmetice baie, lenjerii de bumbac, 100 lei 2/3h, **140 L;** ☎0769.886.046

2. **Alba** Iulia Rond, Unirii, Mall Vitan, Decebal, Dorobanti, garsoniere, apartamente stradale, mobilate lux, utilate total, tv, wifi, ac. Curate, igienizate, lenjerii, prosoape, parcare, metrou. Termen scurt sau perioade lungi. Garsoniera 70 L/ 3 ore, 100 L/zi, **70 L;** ☎0763.359.060

3. **Alba** Iulia, rond garsoniera stradala, dec.a, bucatarie inchisa, situata in Rond Alba Iulia, vedere pe fata, fara paza, dotata si utilata complet. Lenjerii prosoape cosmetice baie, accept si escorte, **130 L;** ☎0769.886.046

4. **Alba** Iulia, Decebal, Unirii, apartamente de lux, situate stradal, renovate, utilate complet, foarte curate, Wi-Fi. Preturi in functie de numarul de zile, pentru 2-3 ore incepand de la 100 lei. office@residence-accommodation.ro; www.residence-accommodation.ro ☎0720.877.924

5. **Alba** iulia, Unirii, Decebal, Cotroceni, P-ta Victoriei, centru istoric, etc: inchiriem garsoniere, 2, 3, 4 camere, vile, central/ultracentral, conditii de lux, curatenie, discretie, locuri parcare, servicii ireprosabile, de la 25 euro/zi. **100 L;** ☎0744.372.439/ 0773.886.826 nistor_house@yahoo.com

6. **Armata** Poporului, Cora Lujerului, Sir Militari, poze reale, stradal, garsoniera dubla 45 mp, finisaje lux, bucatarie utilata, frigider, tv LCD, asternuturi, prosoape, wifi, ac, foarte curat, 12h 100, 130/zi. **100 L;** ☎0723.531.432/ 0732.832.008 bodi_84@yahoo.com

7. **Aviatiei,** Pipera, Herastrau regim hotelier Bucuresti, apartament 3 camere 120 mp situat in Pipera (rondul OMV) mobilat utilat lux, cu vedere spre lac, loc de parcare subteran. Utilate cu prosoape si lenjerii , wifi, tv, fier de calcat, masina de spalat, espressor **60 €;** ☎0786.802.323 rent.topservice@gmail.com

8. **Aviatiei,** Pipera, Herastrau Bucuresti, apartament 2 camere 80 mp situat in Pipera (rondul OMV) mobilat utilat lux, cu vedere spre lac, loc de parcare subteran. Utilate cu prosoape si lenjerii, wifi, tv, fier de calcat, masina de spalat, espressor **60 €;** ☎0786.802.323 rent.topservice@gmail.com

9. **Aviatiei,** Pipera, Otopeni Regim Hotelier Bucuresti, apartament 2 camere 75 mp situat in Pipera (rondul OMV) mobilat utilat lux, cu vedere spre lac, loc de parcare subteran. Utilate cu prosoape si lenjerii, wifi, tv, fier de calcat, masina de spalat, espressor **60 €;** ☎0786.802.323 rent.topservice@gmail.com

10. **Baneasa,** Pipera, Herastrau, regim hotelier Bucuresti, apartament 2 camere 80 mp situat in Pipera (rondul OMV) mobilat utilat lux, cu vedere spre lac, loc de parcare subteran. Utilate cu prosoape si lenjerii, wifi, tv, fier de calcat, masina de spalat, espressor **60 €;** ☎0786.802.323 rent.topservice@gmail.com

11. **Baneasa,** regim hotelier, Garsoniera fantana Miorita, apropiere parc Herastrau 200 m si la 2 statii de policlinica Neolife 10 minute, recent renovata, utilata modern, tv, ac, frigider, masina spalat, 100 lei/ zi, **100 L;** ☎0724.006.739 Imobiliarealex@yahoo.com

12. **Berceni,** Giurgiului Dedeman, Piata Progresu garsoniera premium, 50 lei / 4 ore, 60 lei / 5 ore, 70 lei / 7 ore, 80 lei / noapte, 100 lei / zi hoteliera. ☎0722.772.645

13. **Berceni,** Luica inchiriez garsoniera in regim hotelier, complet mobilata si utilata, bloc nou, stradal, 100 lei/zi, **100 L;** ☎0762.281.710

14. **Berceni,** Piata Progresul, garsoniere in bloc, lux, utilate si decorate modern: tv, ac, wi-fi, frigider, feon, lenjerii si prosoape de calitate, curatenie si igena maxima. Preturi intre 50-130 L, in functie de timpul stat **50 L;** ☎0762.380.048/ 0729.429.795

15. **Berceni,** sector 4, garsoniera regim hotelier stradal Sos. Giurgiului, mobilata si utilata, bucatarie mobilata si utilata, curata, prosoape curate asternuturi curate, 100 lei/ noapte 60 lei/ 3-4 ore. Nu accept escorte, **49 L;** ☎0721.745.781/ 0721.745.781

16. **Berzei,** Stirbei Voda, apartament 2 camere complet utilat si mobilat de inchiriat in regim hotelier. Ofer si rog seriozitate, **150 L;** ☎0734.122.367

17. **Bloc** Zepter, ap 2 cam., dec., foarte elegant, curatenie maxima, mobilat si utilat complet, contract, bon, menaj la cerere **150 L;** ☎0729.755.113 Moraruclaralucia@gmail.com

18. **Calea** Dorobanti, vsv de OTP Bank 2 camere, decomantat, etajul 5/10, complet mobilat, utilat, tot strictul necesar, masina de spalat, se poate inchiria cu pret incepand de la 150 lei, **150 L;** ☎0773.886.826

19. **Calea** Victoriei, hotel Hilton, regim hotelier, apartament 2 camere lipit de hotel Radisson vsv de hotel Hilton absolut cu tot strictul necesar locuri de parcare linga ateneul roman inchiriez si pentru tranzit incepand cu 100 lei. **150 L;** ☎0744.372.439/ 0773.886.826 nistor_house@yahoo.com

20. **Calea** Vitan, stadionul Olimpia, stradal, vzv de magazinul de materiale de constructii maicon cu living mare tot strictul necesar, **100 L;** ☎0773.886.826/ 0744.372.439 nistor_house@yahoo.com

21. **Camere** Hotel Mon Caprice ofera cazare ieftina. Trei stele ofera spre cazare camere modern amenajate, receptie nonstop ambianta intima, confort si curatenie, televizor LED, aer conditionat, baie proprie, internet wireless, **70 L;** ☎0723.107.007/ 031.437.97.09 office@hotelmoncaprice.ro

22. **Cantemir** Unirii, Centrul Istoric. Regim hotelier de mers 5 min. pina in Centrul Istoric complet mobilat utilat cu tot strictul necesar, pat matrimonial, plus doua canapele, extensibile, **150 L;** ☎0744.372.439/ 0773.886.826 nistor_house@yahoo.com

23. **Carina** apart. hotel patru stele, Piata Unirii, jacuzzi in camera de 4 persoane, **1 €;** ☎0730.950.950 carina_aparthotel@yahoo.com

24. **Cazare** muncitori, elevi, sportivi, hotel de-o stea din Bucuresti, oferim cazare la preturi mici, rezonabile, asiguram masa tip cantina, sala relaxare, parcare monitorizata; ☎021.256.05.77/ 0733.053.803

25. **Centru,** non stop regim hotelier. Inchiriez garsoniere si apartamente, in zona de centru. Camere moderne, complet mobilate si utilate. Pretul este de 50 lei/2 ore, iar pe zi este in functie de durata cazarii. **50 L;** ☎0774.665.826 mariusgrohotean@gmail.com

26. **Cismigiu,** centru istoric, Universitate, ultracentrala, inchiriem in regim hotelier, garsoniere moderne, situate in Cismigiu, centru istoric Universitate, pret intre 110 lei/zi, aer conditionat; **100 L;** ☎0763.644.008 summa_b_solutions@yahoo.com

27. **Costin** Georgian, Titan, chiar la gura de metrou Costin Georgian, garsoniera curata, tv, internet 50 lei 2-3 ore, 100 lei/zi, noapte non stop. **50 L;** ☎0720.431.435/ 0769.732.368

28. **Crangasi,** cazare in regim hotelier, tramvai 41, stradal, la 1 minut de metrou, la 5 minute de gara de nord , utilat, mobilat, ac, wi-fi, lcd, tarif 150 ron/zi, exclus escorte, **150 L;** ☎0723.277.105/ 0786.123.333

29. **Decebal,** apartament lux, va punem la dispozitie un aprtament cu 3 camere spatios si cu finisaje de lux gata sa va satisfaca cele mai fine gusturi. **1 L;** ☎0730.950.950

30. **Decebal,** Obor, Vitan, Titan Mihai Bravu, garsoniera, apartament utilate complet, mobilate modern, internet WiFi, aer conditionat, foarte curat, discret, 70 L/ 3 ore, 100-120lei/ zi, nu accept escorte, **70 L;** ☎0722.670.008

31. **Doamna** Ghica cu Colentina, garsoniera mobilata si utilata parter, lenjerie, prosoape curate, wi-fi, gel dus, oferim discretie si seriozitate, 70 lei 3 ore, 100-120 in functie de perioada de cazare, **70 L;** ☎0762.583.350

32. **Dorobanti,** vis-a-vis Caragiale, apartament stradal, dec., mobilat si utilat lux,wi-fi, tv, ac. Seriozitate curatenie,se inchiriaza pt. termen scurt sau lung. Langa Petrom, 100 lei/3 ore, 200 lei/zi. Fara paza. **100 L;** ☎0744.376.019

33. **Dorobanti,** Pipera, Herastrau, regim hotelier Bucuresti, apartament 2 camere 75 mp situat in Pipera (rondul OMV) mobilat utilat lux, cu vedere spre lac, loc de parcare subteran. Utilate cu prosoape si lenjerii , wifi, tv, fier de calcat, masina de spalat, espressor **60 €;** ☎0786.802.323 rent.topservice@gmail.com

34. **Doua** si trei camere, va punem la dispozitie apartamente 2 si 3 camere, mobilate si utilate, in regim hotelier ☎0771.170.320/ 0723.690.580

35. **Dristor** 2, garsoniera spatioasa, chiar la gura de metrou Dristor 2, curata, prosoape, masina de spalat, aer conditionat, 100 lei/zi; ☎0735.446.884

36. **Dristor,** garsoniere in regim hotelier in zone centrale ale capitalei, foarte curate, utilate (wi-fi, ac, frigider, aragaz, masina de spalat, + altele). Rog seriozitate. Pret 24 h: 90-100 L neg., 50 L; **90 L;** ☎0723.594.409 lilianamano24@yahoo.com

37. **Dristor,** garsoniere in regim hotelier in zone centrale ale capitalei, foarte curate, utilate (wi-fi, ac, frigider, aragaz, masina de spalat, +altele). Rog seriozitate. Pret 24h: 90-100 L neg., **100 L;** ☎0723.594.409 lilianamano24@yahoo.com

38. **Dristor,** metrou, regim hotelier, mobilat, curat, stradal, 50 L/ 2-3 ore, 100 L/zi; ☎0761.615.258/ 0730.780.424

39. **Dristor,** Mihai Bravu, baba novac Inchiriez garsoniera regim hotelier, curatenie si discretie maxima, utilata, tv, ac, wi-fi, ☎0774.914.271

40. **Dristor,** Mihai Bravu, baba Novac, Dristor, Mihai Bravu, inchiriez garsoniera utilata tv, ac, wi-fi, curatenie discretie, **1 L;** ☎0774.914.271

41. **Dristor,** Vitan, Titan, Muncii, Berceni, garsoniere regim hotelier cf. lux, Tv lcd, intrnet WiFi, foarte curat, lenjerii prosoape, nu primim escorte, 70 lei/3 ore, 100-120 lei/zi. **70 L;** ☎0722.586.802

42. **Drumul** Taberei, camera in apartament doar fete camera in apartament capacitate max 1 sau 2 persoane doar fete utilat, lenjerii, baie masina de spalat, bucatarie. Pret pentru o noapte 60 lei o persoana, 100 lei doua persoane. Nu accept escorte **60 L;** ☎0774.274.623

43. **Drumul** Taberei, Favorit, locatia perfecta pentru indragostiti, 3 ore=50 lei,12 ore sau toata noaptea 100 lei; 24 ore=150 lei.Garsoniera curata, discreta, mobilata, tv,calculator, net wireless, bucatarie utilata aragaz, frigider, microunde, propietar nonstop. **50 L;** ☎0765.476.970/ 0724.952.199 marius_viloria@yahoo.com

44. **Garsoniere** si apartamente Cazare in regim hotelier in Bucuresti zona centrala, garsoniere si apartamente 2/3 camere de lux, capacitate de la 2 persoane pana la 6 persoane, igienizate, caldura, lenjerii si prosoape noi, **100 L;** ☎0784.215.084

45. **Hotel** Colentina, Fundeni. Nou. Unitate cazare Hotel Elisabeta, conditii 4 stele, baie proprie, mobila lux, wi-fi, parcare, bucatarie, tv, A/C. 2-3 ore 100 lei, 150-200 lei/noapte, **90 L;** ☎0785.855.154/ 0733.723.032 Hotelelisabeta@yahoo.com

46. **Iancului,** Ritmului, garsoniera non stop in regim hotelier, mobilata modern, utilata, tv, wi-fi, foarte curata. Seriozitate si discretie maxima. Exclus escorte. Preturi incepand de la 50 ron, **50 L;** ☎0725.597.749

47. **Lacul** Tei, regim hotelier, zona Lacul Tei, curat, intim, discretie, 50 lei, 3 ore 100 lei, toata noaptea. ☎0767.878.755

48. **Magheru,** ultracentral, merita vazut, 2 cam, lux, stradal , dec, 50 mp, etajul 1 chiar deasupra la Sefora, cu vedere pe bulevard, complet mobilat, utilat, locuri de parcare langa,100 lei tranzit 2, 3 ore, **150 L;** ☎0744.372.439/ 0773.886.826 nistor_house@yahoo.com

49. **Mall** Vitan, apartament 2 camere regim hotelier va punem la dispozitie apartament 2 camere dec., extrem de spatios; situat in imediata apropiere Mall Vitan, la 10 min de Centru Vechi si diferite puncte de interes din Centrul Bucurestiului **26 €;** ☎0721.745.781

50. **Mall** Vitan, inchiriez garsoniera regim hotelier inchiriez garsoniera regim hotelier zona Mall Vitan, recent renovata, mobilata modern, lenjerii curate, zona usor accesibila, etaj 1, confort 1 sporit, **120 L;** ☎0770.937.267 apartment_central@yahoo.com

51. **Mihai** Bravu, Dristor, Vitan Prosper, Mihai Bravu, Mc Donalds, garsoniere in regim hotelier 90, 100 L/zi sau pentru cateva ore 50 L, internet, curatenie si discretie, 2-3 ore 50 L, wi-fi; **50 L;** ☎0760.486.970

52. **Militari,** inchiriez apartament in regim hotelier 2-3 ore 50 Lei mobilat utilat complet cum se vede in poze. Apartamentul este situat la 2 min. piata Veteranilor si 5 min. pe jos statia metrou Lujerului, **49 L;** ☎0773.731.380 nuam@yahoo.com

53. **Militari,** Veteranilor, stradal, renovat recent, mobilat modern, foarte curat, internet, aer conditionat, inchiriez in regim hotelier 3 (trei) ore 50 L, toata noaptea 80 L, exclus escorte; ☎0763.712.604

54. **Militari,** Lujerului, Iuliu Maniu, stradal. studio amenajat recent modern, ambient intim, confort 1, dec., mobilat si utilat complet, 70 L/3 h; 130 L/ 24 h, **70 L;** ☎0765.666.266 office@davidstudiosaccomodation.ro

55. **Nerva** Traian, lux, va oferim un apartament deosebit pe bulevardul Nerva Traian / blocurile Lotto amenajat si utilat ca sa va satisfaca cele mai rafinate gusturi, 100 Lei 2-3h, 200-220 Lei 24 h **100 L;** ☎0722.176.670

56. **Obor,** Tei, Strada Masina de Paine, Bucuresti, sector 2, inchiriez garsoniera in regim hotelier, 100 Lei/ zi **100 L;** ☎0745.149.999

57. **Pallady,** Ozana, Titan, Trapezului, Pallady, Titan, garsoniere regim hotelier 100 lei/zi, 50 lei/2-3 ore, complet utilate si mobilate, tv, wifi, prosoape si lenjerie curate. Seriozitate si discretie, tv wifi, loc de parcare. **50 L;** ☎0720.052.149 iordanescumihaela92@gmail.com

58. **Pantelimon,** Mega Mall, garsoniera non stop in regim hotelier, utilata si mobilata, tv, internet. Preturi intre 50 si 120 L. Nu accept escorte. Discretie garantata, **50 L;** ☎0760.292.799

59. **Petrecere** la piscina, pool party, vila petrecere curte deosebita (1500m) cu piscina mare, baldachine, sezlonguri, accesorii gradina, palmieri, bar exterior, sistem de sonorizare, gratar sau optional protap. Ideal pentru o petrecere reusita. **400 €;** ☎+40784668383/ +40784668383 luxurymansionpaty@gmail.com

60. **Piata** Victoriei Gara de Nord Bucuresti, cazare in regim hotelier, in apropiere de Piata Victoriei, Maternitatea Polizu, Centrul Medical Sanador, Gara de Nord. Capacitate 2-4 persoane; **49 L;** ☎0721.745.781/ 0721.745.781 accommodation@imobstore.ro

61. **Piata** Victoriei, Dorobanti, Capitale, garsoniera sau apartament, aer conditionat, wi-fi, tv, mobila moderna. Masina de spalat, cuptor microunde, complet mobilat. La 1 min. de Piata Victoriei si Guvern. 2-4 ore/70 -100 L, 140-160 L /noapte ☎0722.358.409

62. **Razoare-** Drumul Sarii, Sebastian, camere regim hotelier. Telefon: **50 L;** ☎0723.697.268

63. **Regim** hotelier Alba Iulia, Burebista, Decebal, Calea Calarasi, Unirii, Mall Vitan, garsoniere, apartamente stradale, mobilate si utilate modern, lux, internet. Preturi in functie de perioada de sedere. **120 L;** ☎0721.985.424

64. **Regim** hotelier apartamente cu 2 si 3 camere ultra centrale si mobilate modern, ac, wi-fi, ms, parcare. Preturi de la 150 lei. Cantemir, Sincai, Splaiul Unirii, Mall Vitan, Tineretului, **150 L;** ☎0720.825.568 Spirake1981@yahoo.com

65. **Regim** hotelier inchiriez in regim hotelier apartamente cu 2 si 3 camere in zonele Cantemir, Tineretului Sincai, Splaiul Unirii, Camera de Comert si Mall Vitan. Ac, wi-fi jacuzzi mobilate modern masina de spalat, **120 L;** ☎0736.593.918 Spirake1981@yahoo.com

66. **Regim** hotelier bulevardul Unirii, Rin Grand hotel inchiriere in regim hotelier garsoniera, apartament 180-220 ron/noapte, depinde de perioada. Garsoniera 120-150 ron/noapte, **50 €;** ☎0721.421.710 Tagu69tagu@yahoo.com

67. **Regim** hotelier Rin Grand regim hotelier apartamente si garsoniere in Rin Grand Hotel; **160 L;** ☎0723.736.619 Vio_tcv@yahoo.com

68. **Regim** hotelier Unirii Universitate Centru Vechi garsoniera disponibila pentru cazare in regim hotelier, situata la intrarea in Centrul Vechi, ideala pentru 1 cuplu sau 3 persoane, ce tranziteaza Bucurestiul. **49 L;** ☎0721.745.781/ 0721.745.781 georgesilviu2@gmai.com

69. **Rin** Grand Hotel, inchiriez in regim hotelier apartament 2 si garsoniera in regim hotelier in incinta Rin Grand Hotel. **130 L;** ☎0746.460.460 Danyrentauto@gmail.com

70. **Rond** Alba Iulia, Bank Post Garsoniera renovata acum 2 saptamani, totul nou in rond Alba Iulia la Bank Post. Este utilata si dotata cu ac, internet wi-fi, tv lcd, masina spalat, **150 L;** ☎0722.176.670

71. **Rond** Alba Iulia, bd. Unirii, Dimitrie Cantemir, apartamente de lux, vedere stradala, fara paza, **45 €;** ☎0741.972.108

72. **Rond** Alba Iulia, Decebal, regim hotelier, 150 ron/seara, pt. termen lung 120-100, Rin Grand Hotel, **110 L;** ☎0721.421.710 Tagu69tagu@yahoo.com

73. **Sala** Palatului, regim hotelier, apartament 2 camere, pozitionat excelent, vis-a-vis de Sala Palatului, langa Radisson si Cismigiu, stradal, complet mobilat si utilat, tv, wi-fi, ac, **140 L;** ☎0733.183.010 raloo_81@yahoo.com

74. **Sector** 2, Central, Mosilor, B&B Duo Caffe, www.duocaffe.ro, ofera camere la preturi imbatabile. Nota 8,4 pe site-urile de specialitate, peste 500 de comentarii. Rezervari la telefon; ☎0766.846.454

75. **Sector** 2, Dacia cu Lizeanu, Villa Duo Caffe ofera camere triple sau pt. 4 persoane incepand cu 1560 lei, camere duble la preturi de 130 lei. Oferim croissante, ceai, cafea gratis; ☎0737.294.285/ 0731.225.065

76. **Sfanta** Vineri Garsoniera regim hotelier strada Sfanta Vineri nr 21A, bloc 102 scara 2,etaj 5 sector 3 zona Unirii, **150 L;** ☎0755.484.661 Niky.batranu@yahoo.com

77. **Stefan** cel Mare, Hotel 3 stele, ofera camere mobilate si utilate, complet dotate, cu baie, wi-fi, frigider, televizor, la preturi accesibile: 80 lei camera dubla/3-4 ore, 120 lei apartament lux/3-4 ore, **80 L;** ☎0730.655.556 contact@casasofia.ro www.casasofia.ro

78. **Studio** romantic, Piata Alba Iulia, este special conceput pentru cine apreciaza calitatea si romantismul. Daca cautati sa faceti o seara romantica partenerului ati gasit locul ideal, Recenzii f bune pe booking.com. **1 €;** ☎0730.950.950 dreamimobiliare@yahoo.com

79. **Tineretului,** Timpuri noi, 1 Mai, Ion Mihalache, Romexpo, garsoniere 120 L, 2 camere 160 L, 3 camere 200 L, utilate, mobilate modern, prosoape, lenjerii curate, poze reale, 100 L/ 3 ore, nu accept escorte, petreceri, **120 L;** ☎0723.462.241

80. **Titan,** accesibile inchiriez, in regim hotelier garsoniere in Titan langa metrou si statiile de autobuze, mega image, Lidl, discretie, curatenie, caldura, pret 50 ron 2-3 ore sau 100 lei o zi, **50 L;** ☎0769.732.368/ 0720.431.435

81. **Titan,** Policlinica, Titan, garsoniera curata, liniste, internet, recent renovata. Pret 60, max 3 ore, 110 24 ore. Rog seriozitate, exclus escorte. Pentru perioade mai lungi se poate negocia. ☎0729.937.991

82. **Unirii** bulevard, oferim apartament sau garsoniera in regim hotelier. Zona ultracentrala. Curatenie, discretie, loc de parcare, tv, wi-fi, ac, masina de spalat, canapea extensibila, lenjerie si prosoape curate. **99 L;** ☎0766.729.466

83. **Unirii** magazin, Zara, Corneliu Coposu, apartament 2 camere dec., mobilat utilat complet, wi-fi , vedere stradala, discretie seriozitate, pret 150 lei/zi, 3-5 ore 100 lei; **100 L;** ☎0729.605.868

84. **Unirii** rond Cosbuc 13 Septembrie, gars regim hotelier, 3 ore 60 ron, 12 ore 95 ron, rog seriozitate nu accept escorte, **60 L;** ☎0786.610.170

85. **Unirii,** centru vechi, garsoniere, 2 camere, 3 camere, complet utilate si mobilate. Oferim si cerem seriozitate. Va asteptam, liber de astazi, preturi de la 120 lei pe noapte. **120 L;** ☎0765.562.851

86. **Unirii,** Strada Gabroveni nr 61 vizavi de magazin Cocor in Unirii, regim hotelier apartament cu 2 camere mobilat utilat cu tot ce trebuie intr-o locuinta **150 L;** ☎0755.484.661 Niky.batranu@yahoo.com

87. **Unirii,** Budapesta, garsoniera mobilata modern, renovata recent, complet utilata, tv, ac, masina de spalat, frigider, plita electrica. Pret: 120 Lei/zi sau 100 Lei/3 ore **120 L;** ☎0723.462.241

88. **Unirii,** Fantani, inchiriem apartament cu 2 camere foarte spatios cu vedere la fantani utilat si mobilat, situat la 2 minute de centrul vechiWi-fi, ac, tv led, 100 mp.Menaj la 2 zile nonstop,Nota 9,2 pe booking.com **230 L;** ☎0722.176.670

89. **Unirii,** Horoscop, 2, 3 camere, regim hotelier, lux, wi-fi, 3 min. Centrul Vechi, toate mijloacele transport, conexiune cu Aeroport, facturabil; ☎0722.706.779

90. **Unirii,** Universitate, Dristor, Romana, Berceni, Obor, garsoniere apartamentein regim hotelier complet utilate si mobilate, tv, wifi, prosoape si lenjerie curate. Seriozitate si discretie, zone: Alba Iulia, Vitan, Victoriei, Tineretului, Berceni, **45 L;** ☎0745.942.565

91. **Unirii.** apartament 2 cam., regim hotelier de lux, Tineretului, zona extraordinara, pret foarte avantajos, 220 lei/noapte. **180 L;** ☎0736.335.137 yyyantra@gmail.com

92. **Universitate,** Armeneasca centru, 2 camere studio lux, Unirii, ultracentral ap. 2 cam. tip studio, exclus categoric escorte si petreceri. Oferta se adreseaza oamenilor cu bun simt care pastreaza curatenia. Pret 160 lei/zi, 100 lei/3 ore. Ne selectam clientii. **100 L;** ☎0722.741.280

93. **Universitate,** Calea Victoriei, Amzei, Centru Vechi Sala Palatului, ultracentral, lux, regim hotelier ap. 2 cam., tv, wi-fi, pt. 4 pers, ac, pat matrimonial, canapea ext., bucatarie utilata, prosoape si lenjerie curate, dus hidromasaj, detalii la tel. **160 L;** ☎0765.730.750/ 0768.388.813 alina.aliss10@yahoo.com

94. **Victoriei,** cazare regim hotelier, cazare regim hotelier, Piata Victoriei, garsoniera mobilata modern, poze reale, 60 ron 3 ore, 120 ron/zi. **60 L;** ☎0727.423.276/ 0734.021.993 steftu1954@gmail.com

95. **Vitan** Garsoniera regim hotelier strada Foisorului nr. 13 bl F8C, scara B, etaj 5 sector 3 la 2 min de mers pejos pana la mall Vitan, **150 L;** ☎0755.484.661 Niky.batranu@yahoo.com

96. **Vitan,** Auchan, stradal, bloc nou, et. 1, loc parcare, **100 L;** ☎0725.932.535

97. **Vitan,** Casa de Pensii, gars. reg. hotelier, stradala, O. Goga colt cu Calea Vitan, curata, moderna, tv, wi-fi, aragaz, frigider, mas. de spalat, pat + canapea, lenjerii si prosoape curate. 60 lei/2-3 ore, 120 lei/24 h. **120 L;** ☎0755.424.005

98. **Vitan,** Mall Mall, New City Residence, etaj 2 lux, conditii de lux, curatenie, discretie, locuri parcare, servicii ireprosabile, cu preturi incepand de la 100 lei pentru tranzit **100 L;** ☎0744.372.439/ 0773.886.826 nistor_house@yahoo.com

99. **Vitan,** Mall, Unirii, Decebal, Octavian Goga, garsoniere regim hotelier, curate, spatioase, complet utilate, tv, wi-fi, ac, locuri parcare, oferim discretie, seriozitate, non stop, pret incepand, 50 lei, **50 L;** ☎0765.133.022

100. **Vitan,** Rin Grand hotel, apartament 2 camere poze reale lux, poze reale, modern, clima, poze reale din ap. 2 camere, 35 euro/zi, 100 Lei/3 ore, pat matrimonial, wi-fi, prosoape curate, piscina contra cost, nu accept escorte si petreceri, **100 L;** ☎0722.741.280

Cereri închirieri

1. **Agentia** Mond Pro Vit solicita garsoniere, apartamente 2, 3, 4 camere la bloc sau in vila, mobilate sau nemobilate, eventual camere in apartament, Drumul Taberei, Drumul Sarii, Militari, Crangasi, sector 5, comision 50% din chiria pe o luna, rog seriozitate; ☎0733.272.367/ 0769.493.210 contactmondoprovit@gmail.com

2. **Bucuresti** sector 1, 2, agentie imobiliara in sector 1, 2 intermediez in regim de exclusivitate, zona Dorobanti, Floreasca, Barbu Vacarescu, Pipera, Lacul Tei, Teiul Doamnei, Obor, Stefan cel Mare, Mosilor, Unirii, Victoriei; ☎0724.808.552

3. **Bucuresti,** agentia Valmarket solicita urgent direct de la proprietari fara comision: garsoniere, apartamente, mobilate/ nemobilate in orice zona, avem clienti seriosi, garantie 1+1, cu noi inchiriati rapid si sigur; ☎0784.700.888/ 0724.413.513 valmarketcont.imob@gmail.com

4. **Bucuresti,** toate zonele, in special sectoarele 2, 3, dorim camere in comun cu proprietara, pentru persoane linistite, fara comision; ☎0760.633.953

5. **Bucuresti.** Agentia Tudor's Imobiliare se ocupa de inchirieri, prin reprezentare, administrare sau intermediere, avem clienti in asteptare, indiferent de imobil; ☎0721.092.835/ 0723.261.575 tudorsimobiliare@yahoo.com

6. **Case** vile birouri urgent K Imobiliare Consult solicita spatii comerciale, case, vile spatii de birouri in Bucuresti; ☎0724.226.342/ 021.312.59.99 cristian@k-imobiliare.ro

7. **Caut** camera goala la curte, pensionar 64 ani; ☎0736.430.172

8. **Caut** urgent sa inchiriez garsoniera mobilata si utilata, zona Titan, Dristor, Mihai Bravu, Iancului direct de la proprietar, exclus agentii, ofer si cer seriozitate, ☎0724.681.908

9. **Central,** ultracentral, solicitam camere micute apartamente, case, vile, garaje, demisol, spatii, depozite, confort, 1, 2, 3, 4, baie comuna, la vanzare, inchiriere sau administrare. Morala, etica, seriozitate si deontologie profesionala. Cu multumiri ☎0724.587.634

10. **Cora,** Pantelimon, Morarilor, 2 camere, mobilat/ semimobilat, inf., termen lung, **200 €;** ☎0736.389.833

11. **Firma** inchiriez casa sau vila singur curte minim 3- 4 camere, apropiere mijloace transport, zona civilizata, fara agentii de intermediere ☎0721.604.544

12. **Garsoniera** apartament 2, 3, 4 camere bloculet sau vila stradal, particular pe termen lung inchiriez sau cumpar ofer pretul zonei complect mobilat, utilat modern, rog seriozitate, **5.000 €;** ☎0744.372.439/ 0773.886.826 nistor_house@yahoo.com

13. **Garsoniera** sau apartament 2-3 camere, mobilate/ nemobilata. Plata anticipat; ☎0723.627.543/ 0722.404.484

14. **Garsoniera,** caut de inchiriat pana pe 1 Iunie, cand ma voi muta la casa mea; ☎0763.500.000

15. **Garsoniere** apartamente solicitam garsoniere apartamente, nemobilat sau mobilata complet pentru familie de contabili fara copii. Oferim pretul zonei.

16. **Garsoniere,** aparamente cautam urgent, direct de la proprietar; ☎0760.291.733/ 0768.349.640

17. **Imobil,** familie particulara familie particulara dorim sa inchiriem urgent un apartament 2 sau 3 camere intr-un bloc civilizat, mobilat sau nemobilat dar curat, fara agentii de intermediere. ☎0721.604.544

18. **Imobil,** solicit in vederea inchirierii garsoniera, apartament, casa, mobilate sau nemobilate, ☎0732.864.809

19. **Imobile,** cereri inchirieri Soc. imobiliara cu sediul in P-ta Romana inchiriaza garsoniere, 2, 3, 4, 5, camere si case, vile numai in Bucuresti. Fara comision din partea proprietarului. ☎0765.764.611 ghitaadriana@yahoo.com

20. **Sector** 1, 2, 3, 4, 5, 6, confort 1 sau 2 fara comision de la proprietari; ☎0745.753.174

21. **Solicit** 2 camere, nemobilate, curte, pentru inchiriere (cer). Tel. intre orele 13.00-18.00; ☎0742.535.505

22. **Spatiu** comercial cu vad in zona de vest Bucuresti. Dorim hala in suprafata de 1.200-2.000 mp pentru activitate vanzare materiale mobilier. Este necesara parcare, inaltime minima 4m, ☎0744.301.750 office@mam-bricolaj.ro

23. **Tanar** caut inchiriere termen lung, central, camera parter casa, anexa casa sau garaj. Amenajez gratuit; ☎0729.219.332

24. **Titan,** Liviu Rebreanu, caut garsoniera de inchiriat pe termen lung (min 5 ani), nemobilata, utilata partial, **800 L;** ☎0727.727.098 iacob.maria@gmail.com

AUTO, MOTO

5 Auto, moto

Autoturisme

1. **Audi** A4 an 2013, 171500 km, diesel, 2000 cmc, inmatriculata automat, an 2013, diesel, euro 5, 143 CP, 1986 cm3, 171 500 km, inmatriculata, primul proprietar, ?ara de origine Germania, fara incidente, impecabila merita vazuta Gabi **11.000 €;** ☎0728.747.669

2. **Audi** A4 an 2009, 198000 km, diesel, 2000 cmc, inmatriculata S line, 2.0 diesel, 140 cp, 198.000 km, jante 18", scaune piele, cutie manuala 6 trepte, climatronic, ecran media, geamuri electrice, oglinzi incalzite, retractabile, **7.950 €;** ☎0768.436.016

3. **Audi** A4 an 2009, 110000 km, benzina, 1800 cmc, inmatriculata Vand Audi A4 an 2009, motorizare 1.8TFSi Benzina 160CP, autoturism personal, inmatriculat Romania taxa platita, stare mecanica f buna, leduri zi, xenon, dublu clima, audio mp3 profesional. **8.700 €;** ☎0754.472.939 armaselu_florin@yahoo.com

4. **Audi** A5 an 2010, 126000 km, diesel, 1900 cmc, inmatriculata 126000 km, cutie automata,131 cp, S-line, carte de service, pornire de la distanta, scaune sport incalzite, jante aliaj 19, comenzi pe volan, pilot auto **14.900 €;** ☎0722.514.515 florin@just4kids.ro

5. **Audi** A6 an 2012, 200000 km, diesel, 3000 cmc, inmatriculata Audi A6 S-Line Quatro 2012 full option ! **21.000 €;** ☎0764.500.000 maf.katalin@yahoo.com

6. **Audi** Q7 an 2007, 195000 km, diesel, 2000 cmc, inmatriculata culoare neagra, impecabila, unic proprietar, full options, tv, navigatie, tapiterie piele, jenti / cauciucuri noi, vara /iarna, **12.800 €;** ☎0723.638.589

7. **BMW** 116 an 2011, 198000 km, diesel, 2000 cmc,neinmatriculata 2011, Euro 5, fara accident, negru, multiple optiuni. Dealer autorizat, oferim factura. Importam si autoturisme la comanda **7.600 €;** ☎0722.644.119

8. **BMW** 318 an 1998, 240000 km, benzina, inmatriculata Bmw 318 I, benzina, 1998, decapotabila, gri metalizat, full option (geamuri, oglinzi, inchidere centralizata si multe optiuni), inmatriculata acte valabile 2019, pret 1400 de euro usor disc. **1.400 €;** ☎0762.949.009

9. **BMW** 520 an 2014, 188000 km, diesel, 2000 cmc, inmatriculata se accepta verificare in Reprezentanta Bmw WBAFW11030D265434 Km reali, cu istoric efectuat doar la Reprezentanta, conform facturii de achizitiean de fabricatie 11.2013 **17.699 €;** ☎0732.789.108

10. **BMW** 530 an 2004, 140000 km, diesel, 3000 cmc, inmatriculata Proprietar Bmw 530 d, km 140.000 reali,carte service, navigatie, xenon adaptiv, senzori lumini, ploaie, parcare fata+spate, presiune cauciucuri, abs, esp, climatronic, 12 airbag, scaune electrice, oglinzi el. **7.500 €;** ☎0722.873.128 Razvanfite@yahoo.com

11. **BMW** X3 an 2013, 198000 km, diesel, 2000 cmc, inmatriculata impecabila nerulata in Romania, import Luxemburg, km reali, carte 4x4, cutie automata, inscrisa ,revizie recenta la BMW. Inscrisa recent. **16.900 €;** ☎0725.652.660

12. **Chevrolet** Aveo an 2008, 130000 km, benzina, 1400 cmc, inmatriculata Platinum, 2008, motor 1.4, 16valve, benzina, stare foarte buna, folii fumurii spate omologate. Ofer fiscal **3.400 €;** ☎0727.356.258 claudiafilip77@gmail.com

13. **Chevrolet** Aveo an 2011, 65500 km, benzina, 1200 cmc, inmatriculata primul proprietar, stare perfecta de functionare fara accidente, carte service, cauciucuri de vara noi, euro 5 **4.150 €;** ☎0723.862.603 edycornel76@yahoo.com

14. **Chrysler** PT Cruiser an 2001, 180000 km, GPL, 2000 cmc, inmatriculata adusa din Germania personal si inmatriculata anul trecut in Romania, trecuta pe gpl omologat in carte, cauciucuri iarna noi si de vara acum o luna, multiple imbunatatiri, tehnic ok estetic 8 cf varstei, **1.650 €;** ☎0766.228.168

15. **Dacia** 1310 an 1999, alt combustibil, vand negociabil; ☎0768.378.956/ 0723.873.303

16. **Dacia** Duster an 2016, 1980 km, benzina, 1200 cmc, inmatriculata Vand Dacia Duster Laureate in Garantie, 1.2,125 CP, Euro 6, 4x2, an fabricatie 09/2016, inmatriculata 12/2016, 1980 km, Turbo pe Benzina, Cauciucuri noi Michelin, Scaun Incalzit, Cruise Control, etc **11.900 €;** ☎0760.896.048 capitalatrisk2012@gmail.com

17. **Dacia** Logan an 2008, 305000 km, diesel, 1500 cmc, inmatriculata 1.5 dCi Prestige/Laureate 90 CP 2008 305.000 km consum 4,5% ITP mai 2020 gri met AC inchidere centralizata geamuri+oglinzi electrice anvelope Michelin baterie noi garantie carte service **1.999 €;** ☎0744.987.019 mail@bunatatipedegustate.ro

18. **Dacia** Logan an 2008, 80000 km, benzina, 1400 cmc, inmatriculata Dacia Logan Laureat, motor 1400 benzina, geamuri electrice fata, oglinzi electrie, ABS, aer conditionat, jante aliaj, casetofon Pioner, 2 boxe Sony pe fata, 2 boxe DLS. **1.000 €;** ☎0784.597.306/ 0741.081.909

19. **Dacia** Logan an 2008, 166280 km, GPL, inmatriculata Laureate, 1,6 16V. Instalatie GPL de 45l, omologata, inchidere centralizata, computer de bord, servodirectie, ABS, ESP, radio-CD. Un singur proprietar, acte la zi, inmatriculata in Ro. **1.600 €;** ☎0771.368.790 ioana.mihaela.marin@gmail.com

20. **Dacia** Logan an 2006, 51000 km, diesel, vand, discutabil, **7.000 L;** ☎0744.326.467

21. **Dacia** Logan Van an 2011, 108000 km, diesel, 1500 cmc, inmatriculata geamuri electrice AC Servo radio cd baterie noua carte service stare impecabila se emite factura . **3.450 €;** ☎0721.829.221 catalin.enache@profilsistem.ro

22. **Dacia** Sandero an 2009, 27000 km, benzina, 1400 cmc, inmatriculata 2009, 27000 km reali, acte la zi, asigurare, itp 2019, benzina+ gpl, merita vazuta, **3.200 €;** ☎0766.862.569

23. **Daewoo** Cielo an 2003, 104000 km, benzina, 1600 cmc, inmatriculata aer conditionat, geamuri electrice, + GPL. ☎0722.454.927/ 0724.511.193

24. **Daewoo** Cielo inmatriculata albastru metalizat, aer conditionat, stare buna, ITP valabil 2 ani, all seasons, **490 €;** ☎0729.610.960/ 0724.167.028

25. **Daewoo** Matiz an 2001, 150000 km, benzina, inmatriculata culoare alb, benzina, an fabricatie 2001. **1.000 L;** ☎0735.980.553 office@schela.com

26. **Daewoo** Matiz de culoare alb in stare buna de functionare. Pret negociabil. Informatii la tel; ☎0733.633.010

27. **Daewoo** Matiz 90000 km, benzina, stare buna de functionare. Accept orice proba, **2.400 L;** ☎0722.883.528

28. **Ford** Fiesta an 2001, 15000 km, benzina, 1300 cmc, inmatriculata 2001 avariat in afara de caroserie restul functional. **600 €;** ☎0722.556.620 eusabie@gmail.com

29. **Ford** Focus an 2015, 98000 km, diesel, 1600 cmc, inmatriculata 2015, 120 cp. TVA deductibil Primul proprietar, **9.900 €;** ☎0722.347.343 Marius.vlad@hotmail.com

30. **Ford** Focus an 2000, 160 km, diesel, 1800 cmc, inmatriculata combi, 1.800 cmc Diesel; stare buna de functionare; inmatriculata; fabricatie 2000; asigurare si ITP valide sau schimb cu teren/casa in Bucuresti, imprejurimi sau judetele limitrof. **999 €;** ☎0773.771.618

31. **Ford** Focus an 2008, 199990 km, diesel, 1600 cmc, inmatriculata Import Belgia 2013 - taxa platita , unic proprietar in RomaniaABS/ESP , Servo direc?ie 3 moduri - Sport, Comfort ?i StandardDublu climatronic. Foarte multe obtiuni si bine intretinuta. **4.250 €;** ☎0724.230.229/ 0721.652.627 branisteanu_andreea@yahoo.com

32. **Ford Kuga an 2009, 33000 km, inmatriculata 2.0 TDCI, tara provenienta Germania, km reali, motor 140 CP, cutie 6+1, tractiune fata, aer cond., inchidere centralizata, ISOFIX, oglinzi electrice incalzite, ABS, ESP, servodirectie, proiectoare, cauciucuri vara cu jante otel, cauciucuri iarna cu jante aluminiu, 2 chei, cotiera, alarma, banchete rabatabile, scaun electric, senzori parcare fata-spate, carlig remorca, sistem audio Ford, fara probleme, toate actele la zi, VIN: WFORXXGCDR9P20239, pret neg., 10.500 €; ☎0740.155.164**

33. **Ford** Kuga an 2013, 91000 km, diesel, 1900 cmc, inmatriculata 2013, diesel, 163CP, 4x4, Titanium + optionale, unic proprietar, in garantie, carte de service, inmatriculata, impecabila, pret negociabil, **15.000 €;** ☎0770.100.846 silviu@paicu.ro

34. **Ford Transit an 2006, 100000 km, diesel, 2400 cmc, inmatriculata Vand Ford Transit, 2006, in perfecta stare de functionare. Tara de origine Olanda. Inmatriculata in Romania pe socetate. Nerulata in Romania.100 000 km la bord, capacitate cilindrica 2402cm3 , Diesel. 3.900 €; ☎0762.222.223 trimarq@trimarq.ro**

35. **Honda** CR-V an 2008, 245000 km, diesel, 2200 cmc, inmatriculata culoare gri metalizat, an fabricatie 2008, 2204 cmc, 103 Kw, diesel, 245.000 km, ABS, ASR, 4X4, trapa panoramic, tapiterie piele cu scaune fata incalzitre, oglinzi electrice, rabatabile si incalzite **8.200 €;** ☎0748.902.216 petelectricglobal@yahoo.com

36. **Hyundai** Santa fe an 2007, 110450 km, diesel, 2200 cmc, inmatriculata cumparata de noua de la reprezentanta Hyundai din Romania, inmatriculata in Romania pe persoana fizica un singur proprietar tinuta in garaj foarte multe dotari masina curata si ingrijita merita vazuta, ☎0742.345.782 ovidiu.vlad71@yahoo.ro

37. **Land** Rover Range Rover Sport an 2007, 220000 km, diesel, inmatriculata Range Rover sport HSE Arden primul proprietar, an fabricatie sfarsitul anului 2007 full option ☎0722.525.092 ara@ffdc.ro

38. **Mercedes-Benz** C 200 an 2008, 187000 km, diesel, 2100 cmc, inmatriculata diesel, 2008, carte romania, RAR si ITP valabil 2019, cutie 6 viteze, full options, volan si tapiterie piele, carte service, super intretinuta, **7.650 €;** ☎0722.363.183/ 0734.538.702 cosmin_rally@yahoo.com

39. **Mercedes-Benz** C 200 an 2012, 102000 km, diesel, 1200 cmc, inmatriculata Mercedes Benz C200 Blue Efficiency Avantgarde 7G-tronic Automata **14.300 €;** ☎0727.811.166 mihnea.predeteanu@gmail.com

40. **Mercedes-Benz** C 220 an 1998, 165000 km, diesel, inmatriculata 165.000 km reali, 11.1998, tinuta garaj, achizitionat reprezentanta Ro, ABS, ESP, climatronic ☎0724.581.057/ 0760.281.183

41. **Mercedes-Benz** E 200 an 2009, 224000 km, diesel, 2200 cmc, inmatriculata Avangarde bleeficyent, km reali service Autoclass, primul proprietar in Romania, cutie manuala, navigatie, tapiterie piele, senzor parcare, ploaie, lumini, capota activa **9.200 €;** ☎0723.049.152 any_nistor@yahoo.com

42. **Mercedes-Benz** S 500 an 2011, 78000 km, benzina, 4700 cmc, inmatriculata 4Matic, an fabricatie 2011 luna 12, suspensie pneumatica adaptiva si reglabila (airmatic), distronic plus (franeaza si accelereaza automat)Lane Assist- asisenta la banda de mers, **29.000 €;** ☎0748.148.170

43. **Mitsubishi** Colt an 2007, 77000 km, benzina, 1400 cmc, inmatriculata rulata in oras, intretinuta, raport bun calitate pret **3.200 €;** ☎40788486080

44. **Nissan** an 2006, 120000 km, Cabrio, limuzina, 1398 cmc, RAR 23.04.2018, interior t. piele + exterior ca noua, aer conditionat, toate optiunile ireprosabila, merita vazuta, **3.800 €;** ☎0722.920.661

45. **Nissan** Juke an 2013, 104000 km, benzina, 1600 cmc, inmatriculata Model Acenta, Alarma Viper, climatronic, 1,6 benzina, 117 cp, **9.500 €;** ☎0745.370.311

46. **Nissan** Micra an 2004, 200000 km, diesel, 1500 cmc, inmatriculata an 2004, motor 1.5 dci (consum 3-4%), climajante aliaj, key less go+less entry, geamuri elec, servo directie + abs, toate actele la zii, ofer fiscal, **1.950 €;** ☎0701.239.801 adrian_david85@yahoo.com

47. **Opel** Astra an 2007, 115000 km, benzina, 1600 cmc, inmatriculata 1.6, 2007, 115000 km, 103 cp. Taxa platita si nerecuperata ITP valabil pana in septembrie 2019. Jante tabla, anvelope iarna. Jante Enzo aliaj, anvelope vara Euro 4 **2.950 €;** ☎067355429 cata23p@yahoo.com

48. **Opel Astra 105000 km, diesel, J Limousine, 1,6 CDTI- dpf-ecoflexs.s. style, 1598 cmc, 136 hp (100 kw), stare perfecta, carte service Germania 05.2015, Euro 6, xenon, jante aliaj, clima, stop & start, senzori (ploaie, lumina, parcare), bluetooth tel., etc. Optional jante aliaj cu anvelope iarna, 12.900 €; ☎0723.024.309**

49. **Opel** Astra an 2008, 160000 km, benzina, 1800 cmc, inmatriculata Vand Opel Astra H, stare impecabila, primul proprietar, **4.900 €;** ☎0744.312.942 serbanescuandi@yahoo.ro

50. **Opel** Corsa an 2006, 104000 km, 998 cmc, aer conditionat, toate optiunile, inscrisa, pensionar, merita vazuta, **1.500 €;** ☎0722.920.661

51. **Opel** Insignia an 2015, 180000 km, diesel, 2000 cmc,neinmatriculata 2.0 CDTI Jante Aliaj 18 Proiectoare Ceata Senzori Parcare Fata/Spate Senzori Ploaie Senzori Lumini Senzor Presiune Roti Pachet Lumini Interior/Exterior **10.200 €;** ☎0764.500.000 Maf.katalin@yahoo.com

52. **Opel** Insignia an 2011, 185000 km, inmatriculata impecabila. Detalii la tel. Km. reali, **6.700 €;** ☎0720.431.453

53. **Opel** Insignia an 2013, 175000 km, diesel, 2000 cmc, inmatriculata Opel Insignia Bi Turbo 4x4 2013 masina second hand intretinuta, **9.500 €;** ☎0764.619.795 Andrutza.chuchii_blondutza@yahoo.com

54. **Peugeot** 307 an 2007, 260 km, diesel, 1700 cmc, inmatriculata vand Peugeot 307 din 2007. Inmatriculat, rovinieta valabila pana în 2019. Itp si asigurare valabile. Pentru mai multe detalii si intrebari va rog contactati-ma. **2.200 €;** ☎0770.671.462 Cadichianumarian@yahoo.com

55. **Peugeot** 308 an 2011, 126000 km, diesel, 1600 cmc, inmatriculata 1. 6hdi, 2011, 112 CP; km reali, Romania, 6 trepte vit., 6 airbag uri, abs, clima bizonala, computer bord, senzori parcare, oglinzi elect., inchidere centr; servo; carkit, cotiera, radio; **4.500 €;** ☎0752.407.198 mihalache.georgiana90@yahoo.com

56. **Renault** 21 an 1980, 55 km, diesel, 2100 cmc,neinmatriculata vand Renault 21 Nevada pt piese. Masina a fost reconditionata dar nu s-a terminat procesul, astfel incat o vand pentru piese. Motorul este diesel, nou. Cutia de viteze, stare perfecta; **300 €;** ☎0721.923.499 betysor@yahoo.com

57. **Renault** Megane an 2008, 149300 km, diesel, 1500 cmc, inmatriculata II Hatchback, a 12-a 2007, Pilot automat, jante aliaj, cauciucuri noi vara (anul trecut), si noi iarna (anul acesta),climatronic, 4 geamuri electrice, comenzi, ISOFIX, far lupa, volan, usor neg. **3.500 €;** ☎0726.284.310 contact@alexandrucordea.ro

58. **Renault** Megane an 2013, 160000 km, diesel, 1500 cmc, inmatriculata Renault Megane, Facelift 2013, Dublu climatronic.Sistem navigatie inclusiv româ-nia,Propietar actele la zi. **6.150 €;** ☎0745.232.188

59. **Renault Symbol an 2008, 190000 km, diesel, 1600 cmc, inmatriculata ITP 2020, perfecta stare de functionare; ☎031.412.76.25**

60. **Renault** Twingo an 2012, 23000 km, benzina, 1200 cmc, inmatriculata GT Turbo, full options, 74 kw, 101 CP, pret discutabil, culoare alb; **4.000 €;** ☎0723.205.767

61. **Rover** 45 an 2000, 160000 km, benzina, inmatriculata de vanzare rover 45 motor 1.8 benzina, ac, itp, valabil 2019. Asigurare valabila, an 2000, inscrisa.ro; **700 €;** ☎0758.011.728 Daninico14@email.com

62. **Skoda** Fabia an 2006, 60000 km, benzina, inmatriculata Combi, inmatriculata in 11.2006, unic proprietar, km rulati reali, stare excelenta, rosie. Pe wathapp tel. sunt poze, **4.000 €;** ☎0722.290.395

63. **Skoda** Fabia an 2008, 75000 km, benzina, 1400 cmc, inmatriculata Fabia II Elite 1.4 63kw, jante 14 2 seturi anv varaiarna Firestone, alarma Viper, radio-CD mp3, volan reglabil, 2 chei briceag originale, primul proprietar, carte service. Se poate vedea in Bucuresti **4.200 €;** ☎0724.295.060 butiucs@yahoo.com

64. **Skoda** Fabia an 2004, 96000 km, diesel, 1900 cmc, inmatriculata Sedan, aer conditionat, radio CD/MP3, motor 1.9 sdi (fara turbina), putere 47 kw, km 100% reali, ITP valabil 11.2018 RCA valabil 12.2018, accept orice , pret negociabil, **3.100 €;** ☎0733.671.928 contact@neomax.ro

65. **Skoda** Octavia an 2010, 171100 km, diesel, 1600 cmc, inmatriculata 2010/ 1.6 tdi detalii 0766274322 **5.400 €;** ☎0766.274.322 alecuadrianbogdan@gmail.com

66. **Volkswagen** Golf an 2012, 118200 km, diesel, 1600 cmc, inmatriculata Golf VI, 105 CP, xenon, faruri cornering, comenzi pe volan, piele alcantara, **7.500 €;** ☎0722.394.280/ 0722.394.280 Lazardgabriel@yahoo.com

67. **Volkswagen** Passat an 2003, urgent, mot.1,9, 131 cai, 4x4, 7 trepte, km reali, carte service, adusa Germania, disc., **3.850 L;** ☎0744.980.655

68. **Volkswagen** Tiguan an 2013, 218000 km, diesel, 2000 cmc,neinmatriculata model facelift 2013 CARTE+R.A.R, motorizare 2.0 diesel bluemotion, cutie manuala 6+1, scaune incalzite cu reglaj lombar, 4 geamuri electriceaer conditionat climatic, navigatie **10.300 €;** ☎0769.884.885 adrian_david85@yahoo.com

69. **Volvo** S40 an 2008, 135000 km, diesel, 2000 cmc, inmatriculata stare exceptionala set cauciucuri vara si iarna.Model 2008 face-lift Momentum. Faruri Xenon, Proiectoare, Tempomat, Scaune incalzite Control audio volan,Oglinda heliomata Airbag SIPS **6.950 €;** ☎0743.116.382/ 0726.715.451 tinavascri@yahoo.com

70. **Volvo** S60 an 2006, 280000 km, diesel, 2400 cmc, inmatriculata diesel 2.4 diesel -2006, **4.000 €;** ☎00447417513614/ 0040731383007 pintilielucian@ymail.com

71. **Volvo** S60 an 2004, 156000 km, benzina, inmatriculata Volvo S60, an.2004, benzina, 156.000km, primul proprietar; ☎0722.320.871

Camioane, autoutilitare

1. **Camion** Iveco Trakker cu macara Palfinger, vindem camion Iveco Trakker AD 260 T31, 7790 cmc, 228 kw cu un rulaj de 134000 km, dotat cu macara Palfinger 44002 G an 2005, 134000 km, **48.000 €;** ☎021.222.02.44 office@sanutilaje.ro

2. **Excavator** Mecalac 14MBX pe roti ore de functionare 11920, adus in Romania in 2015 cu 10600 ore functionare. Brat din 4 segmente, poate lucra si incrucisat, anvelope, Michelin/Mitas, 6 cupe cu schimbare hidraulica, picon pe brat. an 2004, **16.500 €;** ☎0749.064.848

3. **Ford** Transit Connect Dotari aer conditionat radio/CD Bluetooth inchidere centralizata oglinzi incalzite electrice ABS Airbag combustibil: motorina cilindree motor 1753 cm3 putere motor 66 kW, 86 cp accept orice test, an 2010, 104000 km, **3.199 €;** ☎0733.671.928 nicolae.musat@neomax.ro

4. **MAN** TGA XXL 18 400 an de fab. 2007,E 4, in perfecta stare de functionare, km 950000, manuala, confort shift, rulata numai extern, comenzi volan, cauciucuri noi , doua paturi, mentenanta la MAN an 2007, 950000 km, **10.900 €;** ☎0724.320.901 office@italtony.ro

5. **Peugeot Boxer 2006 Dotari aer conditionat geamuri electrice radio/CD/mp3 cilindree motor 2200 cm3 2.2 HDI putere motor 88kW 115 cp km 100% reali accept orice an 2006, 125000 km, 4.999 €; ☎0733.671.928 nicolae.musat@neomax.ro**

6. **Renault Kerax cu macara Palfinger Vindem camion Renault Kerax 320 dci, 11.200 cmc, 230 kw, 65.600 km dotat cu macara Palfinger. an 2004, 65600 km, 45.000 €; ☎021.222.02.44 office@sanutilaje.ro**

7. **Scania V8 cu semiremorca frigo Scania V8, in stare buna de functionare, euro III, pret 6000 euro. Semiremorca SOR Iberica, agregat Carier 1200 Maxima, termodiagrama printabila, pret 8000 euro. an 2004, 1500000 km, 6.000 €; ☎0727.844.294 popescu_diana1@yahoo.com**

8. **VW crafter 7000 Vand vw crafter frigorific face -20grade masina merge foarte bine. Termoking. an 2008, 7.000 €; ☎0767.152.935 Pricina_alin@yahoo.com**

Piese, accesorii

1. **Cumpar** 2 cauciucuri iarna-vara 195-50-16 la pret de 150-200 bucata. Bucuresti; ☎0730.012.675

2. **Piese** auto pentru Trabant 12V: set motor nou, ambielaj, toba spate, disc ambreiaj, tamburi frana, furtune frana; ☎0760.337.632

3. **Piese** Opel Frontera Monterey, Sport (A+B), Campo, Isuzu, Trooper, Rodeo, Amigo, Pick-up, roti 4x4; ☎0725.199.489

4. **Vindem anvelope noi si SH. Vindem anvelope noi si second hand la preturi exceptionale! Beneficiati si de ofertele noastre: cumparati 3 anvelope SH acelasi model si primiti o anvelopa din partea noastra! Pret informativ, 1 €; ☎0765.000.200 contact@cafyjr.ro**

Diverse vehicule

1. **Cap** tractor Renault Magnum motor MAK 500 hp, an 1993, cauciucuri noi fata spate, stare buna de functionare, neg. **4.500 €;** ☎0785.555.019

2. **Stivuitor** containere 40 tone marca Valmet, motor Scania, service la zi, functional, **36.900 €;** ☎0730.712.761 mapantradingsrl@gmail.com

Cumpărări

1. **Abaca** Acura, Chevrolet, Logan, Solenza, Sandero, Matiz, Cielo, SuperNova, Nubira, Opel, Renault, Skoda, Daewoo, VW, SUV-uri, toate marcile, fabricatie 2000 - 2016, si cu mici defecte, asigur radiere ☎0721.309.765

2. **Cumpar** auto si utilitare orice marca inclusiv gama de lux si auto avariate. Plata si actele pe loc. Suna acum, **999.999 €;** ☎0765.514.470 Acumpat@gmail.com

3. **Cumpar** auto avariate Cumparam autoturisme avariate an fabricatie dupa 2010. Preturi avantajoase! Detalii si contact: 0799400300. Disponibili oricand. ☎0799.400.300/ 0765.000.200

4. **Cumpar** auto, cumpar autoturisme, orice marca, inclusiv gama de lux, ofer plata cash, rog maxima seriozitate, **99.999 €;** ☎0768.844.544 iordansolomon93@yahoo.com

5. **Cumpar** auto, plata si actele pe loc, indiferent de stare, indiferent de marca si an fabricatie. Evaluare corecta ne deplasam la dvs acasa, plata si actele pe loc, Detalii; ☎0766.051.525

6. **Cumpar** autoturisme cel mai bun pret abandonate, accidentate, cumparam 100% pret fara concurenta. Cumpar auto orice stare, conditie, vechime, defecte. Puteti sa ma contactati la orice ora 24/24, **1.000.000 €;** ☎0786.174.340 Juncanariu.cristian11@yahoo.com

7. **Cumparam** auto cu plata si actele pe loc, acum, orice gama de auto, orice an de fabricatie. Sunati cu incredere si cereti un pret, seriozitate, eficienta, promptitudine, **10.000 €;** ☎0768.000.745

8. **Cumparam** auto si in weekend, vrei sa iti vinzi masina? Noi suntem solutia cumparam auto indiferent de an si de marca, platim si facem actele pe loc. Evaluare gratuita. Sector 2 si 3 Bucuresti, ☎0731.857.235

9. **Cumparam** masini, orice tip, orice an, achizitionam masini pe loc, platim cash. Cumparam acum orice tip de auto, orice an de fabricatie. Sunati si cereti un pret, telefonul dumneavoastra este important pentru noi ☎0768.458.253

10. **Iti** cumparam masina pe loc, plata cash daca ai nevoie de bani sau daca vrei sa scapi de vechea ta masina, bazeaza-te pe noi. Vino cu autoturismul tau inmatriculat, cu sau fara taxa de mediu platita si noi il cumparam pe loc ☎0731.857.235

6 Modă, frumuseţe

Haine damă

1. **Rochii deosebite Utilizat, de seara si zi, nou-noute; ☎0770.870.541**

7 Casa şi grădina

Animale

1. **Cabinet** medical veterinar de diagnostic si tratament L&M Comivet Dr. Cristian Negoita, medic veterinar, bd. Chisinau nr. 6-8 (cladirea Miramar); ☎0722.686.903

2. **Primesc** la domiciliul meu animalul dvs. de companie, permanent sau temporar. Plata negociabila; ☎0768.828.913

Materiale construcţii, amenajări

1. **Vintage,** vand grinzi lemn din demolari, diverse marimi, 200 buc., astereala, unelte si scule, alte obiecte vechi; ☎0744.317.832

CASA ŞI GRĂDINA

Mobilă

1. **Dormitor** Madrid MDF Alb Nou, Dormitorul Madrid din MDF alb mat frezat cu pat pentru saltea de 140x200 cm reprezinta o alegere eleganta atat intr-un dormitor matrimonial, cat si intr-o camera de tineret. Dormitorul este compus din 2 dulapuri cu cate 1 usa in stanga si in dreapta patului, pat pentru saltea de 140200 cm cu lada in spatele tabliei de la cap si suspendat cu 2 usi si 2 spatii deschise.Cele 2 dulapuri cu cate 1 usa au in interior 8 rafturi si o bara pentru umerase ideala pentru haine scurte cum ar fi camasile si sacourile, dar si pentru haine lungi daca se renunta la prima polita de sub bara. Usile sunt fabricate din MDF alb mat cu grosimea de 18 mm si sunt frezate pentru un aspect elegant. Carcasele dulapurilor sunt fabricate din PAL melaminat alb cu grosimea de 16 mm si cant ABS. Dimensiunile unui dulap sunt 50 cm latime, 210 cm inaltime si 55 cm adancime.Patul pentru saltea de 140x200 cm este fabricat din MDF alb mat cu grosimea de 25 mm, iar impreuna cu somiera metalica fixa care ofera un suport foarte rezistent pentru orice tip de saltea, formeaza un pat extrem de solid. Tablia de la cap este tapitata cu burete si piele ecologica alba pentru un confort sporit atunci cand se sta in pozitie de citit sau de privit la televizor. Nasturii tapitati de pe tablia din piele ecologica ofera un aspect elegant intregului dormitor. In spatele tabliei de la cap se afla o lada spatioasa cu acces facil prin ridicarea capacului cu balamale. Lateralele patului sunt ridicate pentru o buna circulatie a aerului si pentru o aspirare facila sub pat.Intre lada patului si suspendat se afla o oglinda foarte practica in orice dormitor care creaza si senzatia de spatiu in cazul unei camere de mici dimensiuni.Suspendatul cu 2 usi are 2 rafturi in spatele usilor si cate 2 rafturi deschise in lateralele usilor. Usile sunt fabricate din MDF alb mat cu grosimea de 18 mm si sunt frezate pentru un aspect elegant. Carcasa suspendatului este fabricata din PAL melaminat alb cu grosimea de 16 mm si cant ABS.Peste suspendat si cele 2 dulapuri vine un ornament fabricat din MDF alb mat cu grosimea de 25 mm care inchide intr-un mod foarte elegant intregul dormitor. Butonii metalici cu cristale ofera si ei un aspect deosebit ansamblului. Dormitorul are picioruse din plastic cu rol impotriva zgarierii pardoselilor. Dimensiunile totale ale dormitorului sunt de 254 cm latime, 213 cm inaltime si 234 cm lungime.CARACTERISTICI GENERALETip produsSet mobila dormitorUtilizat pentruDormitorStilClasicNumar corpuri mobilier/set4Numar dulapuri2Numar usi4Numar rafturi14Greutate maxima suportata300 KgStare asamblare-NeasamblatCaracteristici cheieSe livreaza demontat, cu instructiuni de montaj.Continut set2 x dulap, 1 x pat, 1 x suspendat, 1 x ladaFinisajLaminatCuloare-AlbDETALII MATERIALTip fronturiMDF-MaterialMDFMaterial feronerieMetalDIMENSIUNILungime234 cmLatime254 cmInaltime213 cmGrosime18 mmDimensiuni pat (cm)149 x 234 x 112 cmDimensiuni sifonier (cm)50 x 55 x 213 cmGrosime blat25 mm **3.845 L;** ☎0786.793.157/ 0771.522.071 online@spectral.ro http://www.spectral.ro/mobilier-casa/camere-tineret/Camere-Tineret-Set/Dormitor-Madrid-MDF-Alb

2. **Mobila lemn masiv Utilizat, dormitor: pat dublu, noptiere, sifonier, toaleta. Sufragerie: masa extensibila, scaune tapisate, vitrina, bufete. Masa extensibila: scaune. Garnitura hol: birou, scaun, masa, fotolii, biblioteca. Canapea, fotolii, biblioteca studio, carucior electric invalid; ☎0737.027.644**

3. **Vand gheridon Louis Philipe, masuta toaleta Louis XV, secretar, birou art deco, scrin, masa si oglinda stil venetian, tablouri; ☎0722.491.090**

4. **Vand mese pentru evenimente restaurant cu picioare de inox, fripteuza dubla; ☎0767.604.731**

Grădină, curte, terasă

1. **Amenajari, intretinere gradini Intretinere gradini, proiectare piscine naturale, tratament fitosanitare www.gradini-design.ro ☎0784.709.623 contact@gradini-design.ro**

Textile, decoraţiuni interioare

1. **Saltea Relaxa, 190/120, culoare crem, perfecta stare, vand, 250 L; ☎021.336.09.76**

Diverse

ANTICARIAT

CĂRŢI

1. ANTICARIAT, CUMPĂRĂM CĂRŢI VECHI SI NOI, CU PLATA PE LOC. DEPLASARE GRATUITĂ, ORICE DOMENIU, ORICE CANTITATE. 0731.407.474; 021.315.97.04

2. ANTICARIAT, CUMPĂRĂM ALBUME ISTORIE, FILOSOFIE, PSIHOLOGIE, ARTĂ, ARHITECTURĂ, CĂRŢI VECHI ROMÂNEŞTI. 0740.088.443

3. ANTICARIAT PLATA PE LOC. DEPLASARE GRATUITĂ, CĂRŢI NOI, VECHI, ANTICARIAT BUCUREŞTI; 0731.40.74.74

1. **Acasa** deplasare gratuita. Achizitionez bani vechi, monede, decoratii, vederi vechi, poze, ceasuri, tablouri, argintarie si diverse antichitati. Ofer pret maxim; ☎0722.331.365

ELECTRONICE

2. **Achizitionez carti noi si vechi, ma deplasez acolo unde este biblioteca. Pret bun. Alexandru; ☎0738.917.439/ 0755.145.184**

3. **Albine,** 20 familii puternice, cu sau fara cutie, com. Snagov, sat Vladiceasca, pret/ rama, **50 L;** ☎0751.833.360

4. **Anticariat Art cumpara cu plata pe loc: tablouri (pictura, grafica), carti vechi si noi din majoritatea domenillor, icoane, sculptura, portelan, argintarie. Deplasarea si evaluarea gratuite (studii de specialitate); ☎0721.539.199 anticariatart@yahoo.com**

5. **Anticariat, achizitia se face cu plata p loc. Deplasarea este gratuita. Cumparam carti din orice domeniu. Anticariat Bucuresti; ☎021.315.87.04/ 0731.407.474**

★★★★★★★★★★★★★★★★★★★★

6. **ANTICARIAT, CUMPARAM CARTI DIN TOATE DOMENIILE, ASIGURAM DEPLASARE LA DOMICILIUL DVS., PLATA PE LOC, PROMPTITUDINE, INCLUS IN WEEKEND; ☎0728.599.965/ 021.314.04.73**

★★★★★★★★★★★★★★★★★★★★

7. **Antichitati, tablouri, icoane, ceasuri, bijuterii, diamante, monede (diverse), B-dul Ferdinand 109; ☎0765.349.151**

8. **Aur de orice fel, chiar si de 8 K, aur dentar chihlimbar, manere de umbrela, siraguri (margele chihlimbar) B-ul Ferdinand 109; ☎0769.349.151**

9. Baloti paie supercalitate, 40 buc., pret super convenabil. ☎0722.200.960

10. Bicicleta dama, perfecta stare-100 lei. Trusa chiuretaj clasica-300 lei; ☎0722.494.739

11. Ceas Schalhaussen mecanic barbatesc original, 2.350 euro + cercei clipsuri auriti de firma, noi, 65 euro discutabil; ☎0722.679.563

12. **Ceasuri** vechi, cronografe, Universal Geneve, Breitling, Schafhaussen, Longines, Vacheron, cumpar. Plata pe loc; ☎021.335.71.82/ 0766.616.434

13. **Cumpar argint, oferim 1,30 - 2,80 lei/ gr., in functie de calitate si cantitate, minim 100 grame; ☎0738.635.633**

14. **Cumpar carti Anticariat din Bucuresti, cumpar carti, cu deplasare la domiciliul clientului. Cumparam carti din toate domeniile, cu plata pe loc. Ne deplasam in Bucuresti si in imprejurimi; ☎0728.599.965/ 021.314.04.73**

15. **Cumpar vechituri taranesti: ii, fote, catrinte, camasoaie, covoare, carpete, etc., chiar si cu mici defecte; ☎0722.491.090**

16. **Cumparam carti vechi si noi romanesti si straine, in orice cantitate. Deplasare rapida la domiciliul dvs.; ☎0720.959.897/ 031.419.89.93**

17. **Familii albine 5, 6 cutii normale, 20 cutii m.e 3/4, fund antivarooa, combinezon, afumator, rame vechi, rame noi, faguri artificaili, com. Tunari, 3.200 L; ☎0767.648.371**

18. **Masina** cusut Singer 1927, foarte convenabil. Relatii: ☎0770.327.622

19. Masina de debitat Bosh disc 300 mm, dulapi brad 20 cm lat uscata, presa sruguri + zdrobitor + 7 damigene, 1.000 L; ☎0722.995.043

20. **Timbre, ilustrate, carti postale, plicuri, etc., cumpara comerciant cu experienta, conform cotatii internationale; ☎0723.225.536**

21. **TV** color 150 lei, sifonier 3 usi melamina 300 lei, pickup stereo cu 100 placi cu boxe; ☎0727.036.008

22. **Vand** lemne de foc; ☎0770.665.055

23. **Vand acordeon Hohner Verdi, nou, 80 basi, neacordat, 800 L; ☎0761.694.038**

24. **Vand barca pneumatica, 4 persoane "Zodiac" perfecta stare; masa Florentina 12 persoane, exceptionala; ☎0720.642.535**

25. **Vand masina de cusut Ileana, 3.000 L; ☎0728.891.404**

26. **Vand** pianina marca Kiliman, 2 pedale, sculptata, **6.000 €;** ☎0735.526.863

8 Electronice

Electrocasnice

1. Aragaz, Utilizat, cumpar frigider, congelator, combina frigorifica, masina spalat 100- 150, frigider defect 50; ☎021.332.85.99/ 0722.417.915

2. Frigidere, Utilizat, congelatoare, masini spalat, aragaz, combina frigorifica functionale. Asigur transport; ☎0769.375.904

3. Masini de spalat. Utilizat, Vand masini de spalat automate (Germania, Anglia), economice (A++), modele noi, garantie 12 luni, de la 400 lei vinde firma autorizata. www.masinidespalatieftine.ro ☎0744.526.477

Tv, audio, jocuri

1. Achizitionez: magnetofon, benzi combina Sony, JVC, statie, Deck, EQ, boxe, sisteme, orice electronice cumpar; ☎0761.631.395

Diverse

1. Calculator+monitor 17"; Philips, 350 lei, boxe Aiwa+combina 250 lei, fotocamera Sony 175 lei, diverse electronice, negociabil ☎0722.679.563

ÎNTÂLNIRI, MATRIMONIALE

9 Întâlniri, matrimoniale

Prietenii

1. **Afacerist** cu dublu nationalitata varsta 58 ani, balanta, inaltime 174 cm, greutate 80 kg, par grizonat, caut o fata/doamna (30-45) sincera, frumoasa, inteligenta, pentru o relatie serioase de lunga durata, sunt afacerist (imobiliar), 20 de ani in Romania, serios, divortat fara obligatie, ☎0766.277.573 salterh@yahoo.com

2. **Afacerist** strain vorbesc romana, varsta 38 ani, inaltime 191 cm, greutate 86 kg, ochi caprui, par brunet, caut prietenie cu femeie, daca esti corecta sincera si cu 7 ani de acasa supla 20-35 de ani si minim 1.75 inaltime sunt un domn elegant rafinat pentru o relatie frumoasa o viata buna si comoda rog detalii si poze pe Whatsapp ☎0723.894.740 danidru1@yahoo.com

3. **Baiat** decent caut prietena varsta 30 ani, pesti, inaltime 168 cm, greutate 55 kg, ochi caprui, par brunet, caut prietenie cu femeie, Ma deplasez cu un scuter electric si ma descurc singur dar sunt singur si caut prietena, nu conteaza cum arati , maxim 70 kg si intre 16 si 45 de ani. (sunt destul de bun la pat). Sunt din Bucuresti. ☎0774.594.131/ 0731.607.936 chinezucatalin100@yahoo.com

4. **Barbat** varsta 39 ani, inaltime 180 cm, greutate 82 kg, ochi caprui, par saten, caut prietenie cu femeie, matur, casatorit, 39 ani, din Bucuresti, 1.80 m, 82 kg caut doamna preferabil casatorita, dornica sa redescopere pasiunea, afectiunea, tandretea. Caut o relatie discreta si avantajoasa pentru amandoi, ☎0774.942.712 gheorghenebunu56@gmail.com

5. **Barbat** varsta 48 ani, berbec, inaltime 170 cm, greutate 90 kg, ochi albastrii, par grizonat, caut prietenie cu femeie, realizat material caut femeie sincera 40-45 ani pentru relatie, ☎0749.599.771

6. **Barbat** 39 ani, Alen varsta 39 ani, pesti, ochi verzi, par saten, caut prietenie cu femeie, Caut relatie de prietenie de lunga durata cu o tanara din Bucuresti 18-35 ani. Cer si ofer seriozitate. Strain, studii superioare. Schimb de detalii si poze numai pe whatsapp, ☎0723.779.119

7. **Barbat** casatorit, varsta 39 ani, leu, inaltime 179 cm, greutate 81 kg, ochi caprui, par saten, caut prietenie cu femeie, eu casatorit, tu casatorita, hai sa reaprindem dorul. Sa redescoperim comunicarea, spontaneitatea, pasiunea, afectiunea, dorul. ☎0726.900.447 tudor.d.dumitru@gmail.com

8. **Barbat** casatorit, 45 ani, varsta 45 ani, capricorn, inaltime 174 cm, greutate 67 kg, ochi caprui, par saten, caut prietenie cu femeie, curat, discret, nonconformist si fara prejudecati, te caut pe tine femeie nonconformista si dornica de o relatie discreta. Doar daca vrei ceva sigur si discret ☎0727.801.403 valianghel55@gmail.com

9. **Barbat** usor de iubit varsta 45 ani, caut prietenie cu femeie, tandru, vesel, vorbaret, bun simt, caut doamna, domnisoara micuta, scumpa, draguta, dornica, sociabila, dulce pentru o relatie in care eu imi doresc sa te ador; ☎0762.105.228 velyvlad@gmail.com

10. **Casatorit** 39 ani, varsta 39 ani, inaltime 178 cm, greutate 77 kg, ochi albastrii, par grizonat, caut prietenie cu femeie, bussine man, foarte generos, educat, stilat, pretentios, doresc relatie foarte discreta cu doamna, domnisoara educata, open mindet. Nu raspund direct la telefon, astept o mica descriere sms sau what'up, ☎0762.842.839

11. **Casatorit,** varsta 40 ani, caut prietenie cu femeie, buna, barbat casatorit caut o femeie pentru o relatie frumoasa si discreta, fara inhibitii, dornica de a petrece clipe frumoase in timpul liber, daca doriti sa vb pe whatsapp. ☎0726.525.947 mvalentij@yahoo.com

12. **Caut** fata discreta varsta 34 ani, fecioara, inaltime 171 cm, greutate 75 kg, ochi caprui, par saten, caut prietenie cu femeie, indiferent daca te afli intr-o relatie, eu iti ofer discretie. Se cauta persoane open, astept mesaj. Nu barbatilor si prostituatelor. Rog mesaj pe tel sau whatsapp. Nu suna; ☎0761.665.061

13. **Doamna,** domnisoara pentru prietenie varsta 28 ani, rac, inaltime 185 cm, greutate 115 kg, ochi caprui, par brunet, caut prietenie cu femeie, buna draga, am 28 de ani, locuiesc in UK, sunt o fire romantic? si cu sim?ul umorului f bine dezvoltat. Caut o fata/ femeie sincera in vederea unei prietenii. Cer si Ofer seriozitate ☎00447761900597 Andrei_mtv@yahoo.co.in

14. **Doamna,** domnisoara, varsta 35 ani, ochi caprui, par brunet, caut prietenie cu femeie, tanar, educat, dragut, 35 de ani, caut doamna/domnisoara draguta pentru a petrece clipe de vis intr-o relatie discreta. Te astept cu drag. Seriozitate si confidentialitate. affection122016@gmail.com

15. **Domn** caut prietenie cu femeie, dragut discret serios caut doamna indiferent varsta casatorita sau necasatorita pt intalniri. Rog seriozitate, whatsapp 0785679513 ☎0785.679.513

16. **Domn** caut prietenie cu femeie, serios, insurat, 42 de ani, licentiat, curat, discret, caut doamna maritata dar care are fantezii pe care nu le poate pune in practica acasa pentru relatie de lunga durata. Relatii email; daniel4sandu@yahoo.com

17. **Domn** 42 caut relatie discreta reciproc avantajoasa varsta 42 ani, sagetator, inaltime 186 cm, greutate 92 kg, ochi caprui, par saten, caut prietenie cu femeie, Tanar 42 generos, intr-o relatie, doresc sa cunosc o tanara intre 19 - 40, open mind, deschisa, sexi civilizata, simpatica la fata, sanatoasa, pentru o relatie discreta, reciproc avantajoasa, ☎0734.263.777 dgeorge806@yahoo.com

18. **Domn** casatorit caut prietenie cu femeie, doresc sa cunosc o doamna pentru relatie discreta serioasa, poate sa fie si casatorita, nu ma intereseaza profesionistele; ☎0799.190.420

19. **Domn** generos varsta 45 ani, taur, inaltime 180 cm, greutate 90 kg, ochi caprui, par saten, caut prietenie cu femeie, 45 ani casatorit cu mult bun simt, atent si foarte generos, caut doamna, domnisoara draguta care stie sa se faca placuta, minim 18, maxim 32 de ani pentru o relatie reciproc avantajoasa, ☎0720.233.505

20. **Domn** generos foarte pretentios varsta 47 ani, rac, inaltime 183 cm, greutate 86 kg, ochi caprui, par grizonat, caut prietenie cu femeie, atragator, domn sarmant generos, casatorit, rafinat, stilat cauta o doamna de 23-48 ani interesanta pentru o relatie romantica discreta reciproc avantajoasa bazata pe mult bun simt si respect reciproc. ☎0767.286.164 iulian1515@yahoo.com

21. **Domn** serios 43 ani, varsta 43 ani, taur, inaltime 185 cm, greutate 90 kg, par blond, caut prietenie cu femeie, realizat financiar (afacere proprie) imi doresc o relatie frumoasa-reciproc avanatajoasa bazata pe respect si comunicare (doamna sau domnisoara). Exclus orice alte variante; ☎0762.800.743

22. **Domn,** 53 ani fara obligatii, varsta 53 ani, gemeni, inaltime 178 cm, greutate 80 kg, ochi caprui, par saten, caut prietenie cu femeie, doresc cunostinta doamna, pentru prietenie, casatorie ☎0729.084.001 georgescutiberiu64@gmail.com

23. **Intalniri** Speed dating- Bucuresti caut prietenie cu femeie, Esti o persoana singura si te afli in cautarea perechii tale? Pentru detalii intra pe www.perfectdating.ro sau suna (dupa ora 18:00). ☎0763.565.590/ 0763.643.491 taranu.stefan@gmail.com

24. **Intelectual** caut prietenie cu barbat, 48/180/77, bi pasiv, educat, docil, f curat, doresc relatie discreta cu domn bi activ, educat, ff curat, pasional, 50-60 ani ☎0767.600.451 florin_maracine@yahoo.com

25. **Intelectual,** caut prietenie cu femeie, 48/180/77, educat, fin, cu obligatii, doresc prietenie de suflet de durata cu doamna educata, tandra, fina, cu obligatii, nematerialista, 44-50 ani. ☎0767.600.451 florin_maracine@yahoo.com

26. **Intelectual,** caut prietenie cu femeie, 48/180/77, educat, fin, cu obligatii, doresc prietenie de suflet de durata, cu doamna educata, tandra, fina, cu obligatii, 44-50 ani ☎0767.600.451 florin_maracine@yahoo.com

27. **Om** de afaceri cauta o prietena varsta 52 ani, capricorn, inaltime 180 cm, greutate 82 kg, ochi caprui, par brunet, caut prietenie cu femeie, Om de afaceri stabilit in Bucuresti cauta o prietena cu varsta intre 25 si 35 de ani pt calatori impreuna la mare in vacanta si eventual casatoria in viitor. ☎0728.491.825

28. **Om** de afaceri, domiciliat in strainatate inaltime 178 cm, greutate 75 kg, par saten, caut prietenie cu femeie, vin in Ro la 2-3 luni. Caut partenera pentru momente frumoase, cu deplasari la mine sau in Ro. le_boheme_69@yahoo.com

29. **Partenera** pentru calatorie in jurul lumii varsta 38 ani, pesti, inaltime 180 cm, greutate 80 kg, ochi caprui, par brunet, caut prietenie cu femeie, Foarte atractiv, elegant si cu bune maniere, necasatorit si fara alte obligatii, caut o partenera inalta, slabuta, preferabil bruneta si cu tatuaje interesante, pentru a-i oferi o viata frumoasa, ☎0738.611.515 museseeker2018@gmail.com

30. **Prefer** etnie rrom, varsta 48 ani, rac, inaltime 164 cm, greutate 41 kg, ochi caprui, par saten, caut prietenie cu barbat, am 48 ani, sant femeie, romanca, doresc sa cunosc domn 48-63 de etnie rrom din Bucuresti sau imprejurimi. ☎0727.698.373

31. **Prefer** etnie rrom, varsta 48 ani, rac, inaltime 164 cm, greutate 41 kg, ochi caprui, par saten, caut prietenie cu barbat, am 48 ani, sunt femeie, doresc sa cunosc domn 48-63 de etnie rrom din Bucuresti sau imprejurimi. ☎0727.698.373

32. **Prietena** femeie varsta 52 ani, scorpion, inaltime 175 cm, greutate 74 kg, ochi caprui, par grizonat, caut prietenie cu femeie, pentru calatorie la Sunny Beach, Varna, Bansko, din Giurgiu, in masina BMW 750. Detalii pe sms + poze sau email. Sun inapoi ☎+40763610227 drcrecords@outlook.com

33. **Prietenie** varsta 43 ani, taur, inaltime 170 cm, greutate 67 kg, ochi caprui, par brunet, caut prietenie cu femeie, eu 43 ani din Bucuresti, doresc cunostinta doamna - domnisoara din Bucuresti cu locuinta max. 65 ani pt prietenie de durata plimbari si intalniri frumoase la tine sau hotel, o prietenie de durata, ☎0785.794.062

34. **Prietenie** varsta 43 ani, taur, inaltime 170 cm, greutate 70 kg, ochi caprui, par saten, caut prietenie cu femeie, eu 43 ani din Bucuresti, doresc cunostinta doamna - domnisoara din Bucuresti cu locuinta max. 65 ani pt prietenie de durata plimbari si intalniri frumoase la tine sau hotel, o prietenie de durata, ☎0785.794.062

35. **Prietenie** discreta varsta 50 ani, inaltime 180 cm, greutate 86 kg, caut prietenie cu femeie, Casatorit, 50 ani, studii superioare, cu garsoniera P-ta Unirii, caut doamna casatorita din Bucuresti pentru reletie discreta, de durata. Rog sms; ☎0756.546.167

36. **Prietenie** discreta, varsta 38 ani, varsator, inaltime 190 cm, greutate 95 kg, ochi verzi, par saten, caut prietenie cu femeie, tanar, manager in cadrul unei companii de succes, caut prietenie cu doamna sau domnisoara draguta, coerenta in gandire si in exprimare, in ideea petrecerii timpului liber impreuna. raulstanescu07@gmail.com

37. **Prietenie,** relatie, caut prietenie cu femeie, tanar 38 ani liber, dragut, tandru, discret doresc sa cunosc doamna/ domnisoara pentru prietenie. ☎0746.789.032 meion09@yahoo.com

38. **Prietenie.** caut prietenie cu femeie, Tanar, licentiat, cu afacere proprie doresc prietenie-casatorie cu o fata fara obligatii. Posed locuinta, auto. ☎0720.132.572

39. **Proprietar** vila, palat, apartamente, caut femeie inaltime 183 cm, greutate 73 kg, ochi caprui, par grizonat, caut prietenie cu femeie, SUV, realizat financiar, dar mai matur, caut femeie slim 30- 40 ani, cu carnet auto, pentru administrarea si ingrijirea vilei, apartamentelor si a mea personala. ☎0724.953.866 vladmihai38@yahoo.com

40. **Relatie** discreta caut prietenie cu femeie, Om de afaceri, foarte generos, civilizat, 42 de ani, fizic ok, caut o fata draguta si inteligenta, preferabil studenta in Bucuresti pentru o relatie discreta, reciproc avantajoasa, ☎0733.525.784 aldeadan40@gmail.com

41. **Relatie** discreta extrem de avantajoasa varsta 38 ani, pesti, inaltime 180 cm, greutate 83 kg, caut prietenie cu femeie, Manager corporatie, 38, educat, cu simt x 2 (bun si al umorului) prezentabil, caut o femeie frumoasa, sexy si discreta pentru o prietenie ocazionala, de lunga durata cu avantaje consistente. rauldd2011@gmail.com

42. **Relatie** discreta, varsta 43 ani, scorpion, inaltime 170 cm, greutate 72 kg, ochi albastrii, par grizonat, domn 45, generos, fizic ok, caut o fata draguta preferabil cu forme pentru o relatie reciproc avantajoasa. braininvestromania@gmail.com

43. **Roman-american** doresc prietenie fata caut prietenie cu o fata, fara prejudecata de varsta, frumusete, sau bani, doar o prietenie serioasa, cu o fata mai mare de 18 ani; ☎0785.536.622 moti0135@yahoo.com

44. **Singur,** varsta 35 ani, berbec, inaltime 184 cm, greutate 70 kg, ochi caprui, par brunet, caut prietenie cu femeie, 35 ani, inalt, suplu, curat, ingrijit, fara obligatii, fara prejudecati caut o tanara pt. prietenie, ☎0743.864.053 ospanache@gmail.com

45. **Tanar** varsta 29 ani, leu, caut prietenie cu femeie, doresc relatie placuta cu o doamna sau o domnisoara, pentru formarea unui cuplu; ☎0731.787.551

46. **Tanar** discret caut cuplu sau doamna pentru relatie varsta 33 ani, varsator, inaltime 173 cm, greutate 85 kg, ochi verzi, par saten, caut prietenie cu femeie, tanar discret curat caut cuplu sau doamna pentru relatie f; ☎0743.117.060

47. **Tanar** discret doresc cuplu sau doamna matura varsta 32 ani, inaltime 175 cm, greutate 85 kg, ochi verzi, par saten, caut prietenie cu femeie, Tanar discret singur curat pentru doamne sau cupluri mature care doresc o relatie frumoasa (relatie de orice gen) imi plac foarte mult doamnele voluptoase nu am nici o retinere. ☎0743.117.060

48. **Tanar** nonconformist caut domnisoara doamna varsta 27 ani, leu, inaltime 190 cm, greutate 76 kg, ochi caprui, par saten, caut prietenie cu femeie, casatorita, necasatorita pentru relatie discreta, daca si tu cauti ceva nou, astept sms de prezentare, exclus gay; ☎0737.438.655

49. **Tanar** prezentabil, nonconformist, inaltime 173 cm, caut prietenie cu femeie, 47, 173 caut o domnisoara, doamna, nonconformista,18-24 ani, sau un cuplu matur 50+ pentru o relatie discreta, intalniri periodice, am loc. Nu raspund la nr privat, si sms. ☎0734.970.002

50. **Tanar** simpatic, varsta 35 ani, leu, inaltime 175 cm, greutate 75 kg, ochi caprui, par saten, caut prietenie cu femeie, 35 ani, doresc o relatie discreta de lunga durata cu o doamna matura care uraste monotonia; ☎0721.212.901

51. **Tanar** simpatic, varsta 38 ani, caut prietenie cu femeie, 38 ani, caut doamna pentru relatie frumoasa, de durata; ☎0767.154.384

52. **Tanar** supus foarte placut, varsta 42 ani, balanta, inaltime 183 cm, greutate 92 kg, ochi negri, par grizonat, caut prietenie cu femeie, docil, ascultator, servil, sincer, serios si generos, pasionat de picioare, dresuri, caut o partenera autoritara (gen stapana) doar sa ii sarut picioarele, sa o servesc, slujesc. Rog seriozitate, ☎0725.478.435 kxsms@yahoo.com

53. **Tanar,** varsta 32 ani, taur, inaltime 184 cm, greutate 86 kg, ochi verzi, par blond, caut prietenie cu femeie, barbat 32, 1.84, 87 kg, studii superioare, stabil financiar, cu simtul umorului, serios, doresc sa cunosc o tanara draguta si cu simtul umorului, pt o relatie serioasa si de viitor. ☎0722.810.100

54. **Tanara** frumoasa doresc o relatie cu un domn varsta 24 ani, varsator, inaltime 169 cm, greutate 54 kg, ochi albastrii, par saten, caut prietenie cu barbat, tanara frumoasa singura doresc o relatie de prietenie, cu un barbat sincer, intelegator si iubitor. Am 24 de ani, nu am fost casatorita si nu am copii. tel.; ☎0721.893.844

55. **Te** vad, varsta 34 ani, pesti, inaltime 188 cm, greutate 95 kg, ochi caprui, par brunet, caut prietenie cu femeie, educat romantic, fara obligatii situatie ok. Caut o fata deosebita supla 20-38 ani, astept prezentarea si foto WhatsApp; ☎0724.861.525 alexandruburcescu9@gmail.com

56. **Titrat** generos varsta 48 ani, capricorn, inaltime 175 cm, greutate 80 kg, ochi albastrii, par saten, caut prietenie cu femeie, civilizat, generos, romantic, doresc o relatie reciproc avantajoasa cu o tanara pragmatica, manierata. Cer si ofer discretie, igiena maxima, sprijin material. Rog prezentare mail/ sms; ☎0763.906.243 mkristian007@yahoo.ro

57. **Vreau** o relatie cu o femeie, sunt singurel, varsta 25 ani, gemeni, inaltime 183 cm, greutate 90 kg, ochi caprui, par saten, caut prietenie cu femeie, buna fetelor sunt singur si vreau o relatie cu o femeie, o relatie de orice natura, am 25 de ani, ochii caprui, 1,83 inaltime si 90 kg imi plac femeile, sunati-ma. ☎0768.324.268/ 0768.324.268 catalincrisan13@gmail.com

58. **Vreau** sa nu mai fiu singur, varsta 23 ani, balanta, inaltime 165 cm, greutate 65 kg, ochi caprui, par brunet, caut prietenie cu femeie, buna fetelor vreau sa imi gasesc si eu o prietena o fata draguta care sa ma placa asa cum sunt eu, cu care sa vorbesc, sa ne distram impreuna, sa radem, sa fim cei mai buni prieteni, ☎0737.640.736 balerinulxxx@gmail.com

Căsătorii

1. **Alexandru** varsta 57 ani, fecioara, inaltime 168 cm, greutate 74 kg, ochi caprui, par saten, Domn divortat 57, 168, 74, situatie, studii medii doresc cunostinta doamna in vederea intemeierii unei familii ☎0727.878.000/ 0728.179.340

2. **Astept** iubita, varsta 42 ani, pesti, inaltime 180 cm, greutate 77 kg, ochi caprui, par brunet, tanar, necasatorit caut doamna singura pt eventualitatea unei relatii de prietenie indelungata, in vederea pasilor pt o casatorie fericita si reusita. Rog seriozitate si sinceritate; ☎0733.786.735/ 0730.214.791 iongratar904@yahoo.com

3. **Barbat** doresc partenera pentru relatie stabila Bucuresti, 39 ani, 172 cm, 75 kg, educat, fara obligatii, locuiesc singur, doresc partenera pentru relatie stabila cu perspective serioase. ☎0764.437.683/ 0723.232.491

4. **Barbat** doresc partenera pentru relatie stabila varsta 66 ani, leu, inaltime 175 cm, greutate 65 kg, ochi albastrii, par blond, Domn din Bucuresti singur, cu locuinta doresc sa cunosc o doamna cu varsta apropiata mie cu permis auto, din orice colt al tarii, sunt pensionar si mai am o mica afacere de care ma ocup, ☎0736.641.990 varna38@yahoo.com

5. **Bucurestean** 50, educat, varsta 50 ani, inaltime 173 cm, greutate 75 kg, ochi caprui, barbat stabil financiar doresc prietenie in vederea casatoriei cu o doamna draguta, serioasa, sufletista, nefumatoare cu varsta sub 50 de ani din Bucuresti sau din apropiere. Viata merge inainte. ☎0799.061.165

6. **Casatorie** varsta 39 ani, pesti, inaltime 185 cm, greutate 100 kg, ochi verzi, par saten, Sunt Adrian, suflet curat, locuiesc in Copaceanca-TR si doresc sa cunosc o fata draguta pentru casatorie. Te astept sa-mi fii alaturi pentru tot restul vietii, sa te iubesc trup si suflet, neincetat, ☎0786.710.120/ 0720.470.936

7. **Casatorie** varsta 55 ani, rac, inaltime 178 cm, greutate 83 kg, ochi caprui, par saten, domn serios, placut, caut doamna serioasa, placuta, 48-55 ani in vederea casatoriei, Bucuresti, Ilfov, provincie. ☎0751.548.552 marianmircea44@yahoo.com

8. **Casatorie,** doamna divortata, varsta 49 ani, rac, inaltime 168 cm, greutate 100 kg, ochi caprui, par saten, 49 ani, 168 cm, 100 kg, un copil, locuinta, doresc cunostinta domn serios 47-54 ani, peste 175, plinut, in vederea casatoriei. Rog seriozitate, sms de prezentare, dupa ora 18,00; ☎0726.115.410

9. **Casatorii** varsta 47 ani, capricorn, inaltime 162 cm, greutate 65 kg, ochi negri, par brunet, inginera draguta, 47 ani, doresc un barbat intelectual, maxim 57 ani, pentru casatorie. ☎0733.870.200 cristinamaria_radu@yahoo.ro

10. **Caut** fata draguta serioasa, Bucuresti si Ilfov, varsta 34 ani, capricorn, inaltime 171 cm, greutate 61 kg, ochi albastrii, par blond, Bucuresti sau Targoviste pentru relatie de durata si casatorie, astept informatii prin sms; ☎0729.603.503 mocanu.ciprian29@yahoo.com

11. **Caut** fata pt relatie de durata varsta 37 ani, gemeni, inaltime 176 cm, greutate 79 kg, ochi caprui, par saten, prezentabil din Bucuresti 37 ani, linistit, antialcool, serios, caut fata din Bucuresti intre 29-38 ani, prezentabila, pt relatie de durata, rog seriozitate, ☎0735.979.346 Jigagabiel@gmail.com

12. **Caut** o relatie de casatorie, varsta 41 ani, leu, inaltime 180 cm, greutate 70 kg, ochi caprui, par saten, Adryan sunt caut o relatie de casatorie nu caut aventuri sunt divortat am 2 fetite si caut o fata care si ea vrea la fel ca mine eu sunt stabilit la Londra de 5 ani mai multe vb pe whatapp ms; ☎00447397236118 adyadryan1976@yahoo.com

13. **Doamna** vaduva din Bucuresti, 65 ani, simpatica varsta 65 ani, gospodina, fara copii, sufletista, caut domn din Bucuresti de varsta apropiata fara obligatii, pentru relatie stabila de lunga durata. Daca iti doresti o familie, suna-ma. Doresc seriozitate. Astept; ☎0732.477.392

14. **Domn** varsta 62 ani, taur, inaltime 185 cm, greutate 90 kg, ochi caprui, par grizonat, 63 ani din Bucuresti cu locuinta, caut doamna fara obligatii, inalta, plinuta intre 50 - 63 ani pentru convietuire., ☎0724.984.992

15. **Domn** 59 ani caut doamna de varsta apropiata varsta 59 ani, varsator, inaltime 172 cm, greutate 80 kg, ochi albastrii, par brunet, Vaduv 59 ani, loc de munca stabil, locuinta in Bucuresti si la tara, studii medii, ingrijit, prezentabil, corp atletic, nefumator, neconsumator alcool. Pasiuni: gradinarit, mecanica, drumetii, muzica. ☎0731.856.233

16. **Domn** serios, varsta 45 ani, inaltime 173 cm, greutate 78 kg, ochi caprui, par saten, 45 ani fara obligatii situatie buna prezentabil caut tanara 25-45 ani pentru casatorie si copii, rog mesaj detaliat despre tine, ☎0746.783.537 0746783537@yahoo.com

17. **Domn** serios, pensionar varsta 64 ani, balanta, inaltime 180 cm, greutate 85 kg, ochi caprui, par grizonat, casa la tara (jud. Dolj), 64 ani, caut o doamna serioasa, placuta, de varsta apropiata, in vederea casatoriei. (Tibi) ☎0766.494.442

18. **Domn,** caut jumatatea, varsta 47 ani, gemeni, inaltime 170 cm, greutate 70 kg, ochi caprui, par grizonat, serios, muncitor, angajat, gospodarie in mediul rural, 47 de ani, caut doamna de varsta apropiata, serioasa, gospodina in vederea casatoriei. (Cornel). ☎0747.077.001

19. **Doresc** doamna taur, inaltime 178 cm, greutate 86 kg, ochi caprui, par saten, maxim 53 chiar cu copii modesta, supla, hotarata. Sunt sufletist, loial, fara vicii, ap, masina, salariat Ofer sinceritate, fericire, liniste dorinta unei famili, la nevoie camera, Bucuresti, ☎0729.355.368

20. **Doresc** relatie serioasa, sa locuim impreuna, varsta 38 ani, taur, inaltime 186 cm, greutate 87 kg, ochi caprui, par saten, dragut, educat cu bun simt, prezentabil, stabil financiar, tandru, iubitor, romantic, fidel, foarte serios, fara vicii, caut o femeie serioasa, draguta pt. relatie frumoasa de viitor, sa locuim impreuna, ☎0737.723.283

21. **Doresc** sa cunosc o doamna sau domnisoara singura dragut singur serios sit. mat f. buna doresc sa cunosc o doamna domnisoara singura fara obligati atragatoare peste 1, 62 cu greutate corespunzatoare pina in 37 ani , pt casatorie, rog seriozitate; ☎0745.464.002 alex.georgescu73@yahoo.com

22. **Dragut,** simpatic tandru sincer ideal de viata doresc prietenie casatorie cu partenera corespunzatoare; ☎0722.965.776/ 0766.133.386

23. **Eugen,** fara obligatii, varsta 41 ani, rac, inaltime 180 cm, greutate 90 kg, ochi caprui, par brunet, situatie buna, doresc relatie foarte serioasa cu o femeie sincera, serioasa si manierata in vederea intemeierii unei familii, bazate pe incredere, implicare si devotament, la bine si greu ☎0723.924.996 serafimpintoi8@gmail.com

24. **Imi** caut jumatatea, varsta 34 ani, leu, inaltime 175 cm, greutate 62 kg, ochi caprui, par saten, buna. Sunt un baiat serios, linistit, nefumator, inginer, fara obligatii, cu locuinta in Bucuresti si caut o fata cu studii superioare, fara obligatii, linistita, intre 27 si 35 de ani. doru_madalin1983@yahoo.com

25. **In** cautarea sufletului pereche, varsta 37 ani, pesti, inaltime 176 cm, greutate 80 kg, ochi verzi, par brunet, caut o fata sincera, inteligenta, sufletista cu bun simt, in vederea intemeierii unei familii si sa-i ofer un viitor frumos impreuna. O persoana care sa-si doresca o familie, sa avem copii nostri. ☎0765.447.707 ionelcazan@yahoo.com

26. **Intelectual** vaduv 65 ani doresc casatorie balanta, ochi caprui, par grizonat, intelectual vaduv 65 ani, 1,80 m, 80 kg fara obligatii, auto, pasionat excursii, caut doamna similar, varsta 65 ani, domiciliul preferabil Tei, iubitoare munte, ☎0726.715.519 iliefaniciu@gmail.com

27. **Italian** cauta pentru casatorie varsta 51 ani, taur, inaltime 172 cm, greutate 87 kg, ochi negri, par grizonat, fata foarte frumoasa si tanara disponibila sa plece in Italia, primul contact va rog, trimite poza pe whatsup sau pe email. ☎00393381312047 adalpez@yahoo.com

28. **Iubire,** incredere si stabilitate, varsta 49 ani, inaltime 182 cm, greutate 82 kg, ochi caprui, par brunet, simpatic, serios si stabil pe toate planurile, imi doresc sa intalnesc o doamna draguta, romantica, tandra, pentru o relatie minunata de iubire. Astept un sms cu o prezentare concludenta. Fara bipuri ☎0721.912.687

29. **Nu** vei regreta, varsta 34 ani, gemeni, inaltime 177 cm, greutate 82 kg, ochi verzi, par saten, barbat 34 ani, manierat, serios, prezentabil, job stabil, posed locuinta si auto, doresc sa intalnesc o domnisoara serioasa in vederea casatoriei, ☎0729.492.028

30. **Pentru** casatorie, varsta 42 ani, rac, inaltime 178 cm, greutate 90 kg, ochi caprui, par brunet, Domn serios doresc doamna pentru casatorie, 30-40 ani, posed casa si autoturism, ☎0732.374.583 Florinbondoc42@gimeil.com

31. **Pentru** casatorie. varsta 42 ani, rac, inaltime 178 cm, greutate 90 kg, ochi caprui, par brunet, Domn serios doresc doamna pentru casatorie 30-40 ani, posed casa si autoturism; ☎0732.374.583 Florinbondoc42@gimeil.com

32. **Prietenie,** varsta 49 ani, varsator, inaltime 177 cm, greutate 73 kg, ochi caprui, par brunet, ing. 48 ani, 1.77, 73 kg din Bucuresti, doresc cunostinta, relatie cu doamna draguta, serioasa, 35- 45 ani, rog seriozitate; ☎0755.248.304

33. **Prietenie,** casatorie, varsta 35 ani, berbec, inaltime 172 cm, greutate 62 kg, ochi negri, par brunet, Adi, 35 ani din Bucuresti, imi caut jumatatea pentru a-mi petrece tot restul vietii langa ea, brunet, ochii negri, 1,72, 62kg, doresc seriozitate. ☎0773.881.863 marian_tapiteru25@yahoo.com

34. **Relatie** serioasa si stabila varsta 40 ani, sagetator, inaltime 190 cm, greutate 100 kg, ochi caprui, par brunet, tinar dragut, simplu modest vesel singur cu simtul umorului doresc cunostinta cu doamna/domnisoara draguta modesta vesela simpla din Bucuresti sau din imprejurimi, pentru prietenie/casatorie, ☎0743.260.694 cupeanumarius@yahoo.ro

35. **Stabilitate** si incredere. varsta 54 ani, balanta, inaltime 170 cm, greutate 75 kg, ochi caprui, par grizonat, Barbat divortat, bucurestean, fara obligatii, caut partenera 48-60 pensionara, salariata, eventual primesc in gazda, pentru o relatie stabila, casatorie in Bucuresti. ☎0752.826.261 ovidiu.odenie@yahoo.ro

36. **Tanar, varsta 30 ani, pesti, inaltime 180 cm, greutate 62 kg, ochi verzi, par blond, caut fata pentru relatie de lunga durata eventual casatorie intre 24-34 de ani din Bucuresti si imprejurimi astept mesaj cu desriere, fara anonim. Astept sa ne cunoastem; ☎0763.637.384/ 0770.752.789 danyelmihai2005@yahoo.com**

37. **Tanar,** varsta 38 ani, rac, inaltime 185 cm, greutate 78 kg, ochi caprui, par saten, caut doamna sa fie jumatatea mea. Poate avea si copii; ☎0732.401.781/ 0727.387.352

38. **Te** caut pe tine, frumoasa mea, Bucuresti, 39, 172, 75, educat, fara obligatii, caracter placut, situatie, locuiesc singur, doresc partenera pentru relatie stabila cu perspective serioase. ☎0764.437.683/ 0723.232.491

AFACERI, DIVERSE

10 Afaceri, diverse

Vânzări, cumpărări, asocieri

1. **Afacere** centura sud, parcare imprejmuita si iluminata 310 mp. Acces din strada asfaltata. Locatia se afla la 300 m distanta de centura. Paza, RATB in zona. Contract, factura. Nu se plateste TVA.U tilitati: 380v, internet,acces 7,5t. **200 €;** ☎0764.803.878/ 0723.712.092 naftanclaudiu@yahoo.com

2. **Afacere** in piata sector 4 macelarie, magazin alimentar totul functional si pe profit, cedez spatiu cu super vad 80 mp in piata sector 4, pretabil orice sau mentinerea activitati actuale, oportunitate 28.000 euro nediscutabil ☎0732.061.713 midaseugenia@gmail.com

3. **Balta** piscicultura, vand firma detinatoare in proprietate bazin piscicol 18 ha, la 20 km de Bucuresti (zona Branesti), dotat cu constructii de exploatare, casa, utilitati, drum asfaltat, perspective, dezvoltare piscicola si turistica; ☎0769.060.806

4. **BUCURESTI zona Tei Toboc ferma piscicola 16 ha, alimentare cu apa gravitational, negociabil; ☎0723.457.433/ 0751.059.974**

5. **Cabinet** medicina estetica/faciala Zona Stefan cel Mare, vad pietonal, clientela formata vechie 4 ani, toate aprobarile si avizele in domeniul medical, **11.000 €;** ☎0766.444.800/ 0764.007.000

6. **CAMERA** cosmetica. Inchiriere camera cosmetica sup. 30 m in zona Mall Vitan complet utilata, **300 €;** ☎0764.549.227

7. **Castiguri** suplimentare, firma autorizata ofera spre inchiriere in regim de colaborare) jocuri electronice cu risc limitat in Bucuresti si in judetele Ilfov, Giurgiu, Teleorman si Calarasi. Sunati la tel. **1 L;** ☎0723.493.007/ 0760.087.998 newgame2004@yahoo.com

8. **Cautam** distribuitori, Primat Gold Impex SRL cautam distribuitori in toata tara pentru anvelope agro-industriale Maxam si anvelope camion Sailun. Pentru detalii trimiteti email ☎0757.117.166 laura.petculet@primatgold.ro

9. **Cedez** magazin in incinta metroului cedez spatiu comercial in incinta metroului; ☎0733.918.339 cherry.ali.23@gmail.com

10. **Central,** restaurant, prop. pers. cu brand din 2002, utilat cu lifturi si aparatura necesara, 2 terase, interior lux, s+p+e+mansarda potrivita pt. birouri, mese de joc, dormitoare, teren 265 mp. Are clientela veche si selecta; **590.000 €;** ☎0728.640.901

11. **Cladire** multifunctionala, servic auto ITP, birouri imobil P+1E +pod. Parter: Inaltime 4.5 m, doua spatii servicii, etaj: 5 birouri, 2 grupuri sanitare, bucatarie, vestiar, pod: open space, inaltime vari. Camera tehnica 6 mp. Depozit exterior 100 m. Parcare. **525.000 €;** ☎0722.362.799 sorinpetrache700@gmail.com

12. **Colaborare** sau inchiriere, statie betoane. Societate comerciala detinatoare de statie betoane, cu productie si distributie in comuna Afumati si imprejurimi, cauta parteneri ☎0723.283.903 ionescu@defne.ro

13. **Consultant** vanzari caut persoane dornice de un venit suplimentar prin recomandarea unor produse si a unui sistem de business la cheie. Nu este necesara experienta. biancaalexandramatusa@gmail.com

14. **Consultanta** investitii imobiliara Firma consultanta celor ce doresc sa investeasca in constructii imobiliare-constructii case si blocuri de locuit, cladiri de birouri, pensiuni etc., care nu au experienta in domeniu si vor sa maximiz **10.000 €;** ☎0721.965.884 Proiectare_constructii@yahoo.com

15. **Cumparari** puncte dosare A.N.R.P. rezolvate, sau in curs de rezolvare, legea 10 si legea 290, urgent. ☎0773.884.072 marianvizitiu55@yahoo.com

16. **Distribuitori** anvelope agro-industriale Maxam si anvelope camion Sailun. Suntem importator exclusiv Romania. Detalii la telefon. ☎0757.117.166

17. **Macelarie,** magazin alimentar la cheie, vand afacere macelarie, magazin alimentar bacanie, pui, porc, vita, oaie, branzeturi, afacere la cheie in functiune, vanzare medie 5000 lei, plec din Bucuresti. ☎0732.061.713

18. **Magazin** alimentar Vand afacere magazin alimentar cu vad, supraf. 46 mp,chiria 1500 lei,statie autobuz,Bucuresti. **10.000 €;** ☎0766.834.812 emiltoma3@yahoo.com

19. **Mamaia** nord rentabilitate 8-9% pe an, Mamaia Nord - apartament de 3 camere, 2 bai, terasa cu vedere la mare, situat in Complexul Astoria, prima linie la plaja, promenada finalizare iun 2018, ideal vacanta/investitie; **75.000 €;** ☎0733.610.011

20. **Predau** afacere la cheie, bar, cafenea, gelaterie, locatie renovata in 2016, investitie suplimentara nu este necesara, se poate incepe o activitate similara imediat. Locatia se afla pe str. Polona, sect. 1. Suprafata interior 25 mp, terasa 10 mp, **13.000 €;** ☎0732.092.865/ 0720.044.495 mmmm.@gmail.com

21. **Preiau** firme, predare firme, administrator firma Daca vrei sa predai o firma, te putem ajuta. Preluam firme prin notariat si regcomertului. Durata sase zile lucratoare. La cerere preschimbam sediul social. **1 €;** ☎0728.711.976 andacor39@yahoo.com

22. **Salon** masaj Vand salon masaj in sector 3, zona Dristor, 3 camere, 4 posturi (se pot pune mai multe). Clientela formata, in vila, 4 locuri de parcare, zona linistita, 5 minute de mall Vitan. **4.000 €;** ☎0720.063.555

23. **Site** magazin online haine copii ministar.ro vand site magazin haine online copiisite-ul are o vechime de 1 an pe google,e ste pozi?ionat bine pe google oferta cuprinde magazinul online (fara stoc de haine), domeniu site, plus logo editabil; **150 €;** ☎0734.523.401 voicudanutoficial@gmail.com

24. **Societatea** Daily Better SRL caut partener investitie. Dl. Ghen 8.00-17.00; ☎0720.248.636

25. **Studio** videochat de vanzare, finalizat 100% finalizat in decembrie 2017, totul nou, nu a functionat. Compartimentat in 12 camere (7 de lucru) + echipamente ultima generatie. Se poate lucra acum in studio. Mobilat si utilat lux. ~400mp, **35.000 €;** ☎0721.505.963 florin_ro@mail.com

26. **Super** ocazie afacere parfumuri vand facere parfumuri (MAZZURY, stoc peste 30.000 sticle goale, 60 litri esenta, ambalaje, accesorii, etc). Afacere de familie cu incepere imediata. Accept si schimb partial cu electronice sau auto. **6.999 €;** ☎0730.044.450

27. **Tablouri** cumpar pictura romaneasca, ceasuri vechi, cronografe, icoane, argintarii, statuete, bijuterii. Plata pe loc; / ☎021.335.71.82/ 0766.616.434

28. **Ultracentral,** vand afacere la cheie salon de infrumusetare, 80 mp Universitate, renovat utilat premium lux 2016 compus din: 3 posturi coafura, 2 posturi frizerie, 1 sala cosmetica, post manichiura, post pedichiura. **45.000 €;** ☎0723.333.203/ 0722.440.999 stefanmoisa@gmail.com

29. **Vand** loc de veci cimitirul Caramidarii de Jos spate metrou Big Piata sudului); **500 €;** ☎0770.187.593

30. **Vand** masina de inghetata Cobra, cu trei capete, motor nou, stare de functionare foarte buna, functioneaza la 380 V. **1.200 €;** ☎0722.273.286

31. **Vand** 20 oi, pentru mai multe detalii va rog sa nu ezitati sa ma contactati la numarul de tel. Pret 300 lei/buc; **300 L;** ☎0757.040.466 donluxconstruct@gmail.com

32. **Vand** afacere agentie imobiliara in functiune, vechime din 2000, sediu pozitionat stradal, afaceri pe rol, mobilier, calculatoare, etc. ☎0724.554.282

33. **Vand** afacere fast-food-cafenea, mobil, afacerea functioneaza intr-un centru comercial, sector 2; **10.900 €;** ☎0737.573.370

34. **Vand** afacere la cheie, bistro, cafenea renumita, situata in Piata Alba Iulia. Vad, clientela formata in cei 11 ani de cand fuctionam pe piata HoReCa. Dorim sa schimbam domeniul. Cafeneaua merge foarte bine. **180.000 €;** ☎0725.290.624 Gaytza1985@yahoo.com

35. **Vand** afacere la cheie, shaormerie, fast-food. vand afacere la cheie (shaormerie/fast-food) in zona intens circulata200 m de Parcul Oraselul Copiilor, sos. Oltenita). Spatiul este complet echipat si utilat(bransat la reteaua de gaze); **350 €;** ☎0727.280.742 faiezuc@gmail.com

36. **Vand** afacere laborator de cofetarie-patiserie dotat si utilat complet,la cheie. Echipamente profesionale, branduri de top, intretinute periodic.Suprafata 250 mp, localizat in Piata Ramnicul Sarat. **71.281 €;** ☎0733.106.168 utilajecofetarie@yahoo.com

37. **Vand** afacere pizzerie Drumul Taberei Vand afacere existenta pe piata de 14 ani, cu o baza de date de peste 40000 de clienti, bazata pe delivery si restaurant, cu cifra de afaceri peste 1 milion in 2017, posibilitate de terasa in viitor. **59.000 €;** ☎0731.348.468

38. **Vand** afacere profitabila la cheie service GSM. Bussinesul se preia pe o perioada de 5 ani / intelegere pana la 20 ani, se ofera perioada contractuala de minim 5 ani, **35.000 €;** ☎0736.431.400 office.johnsphonegsm@gmail.com

39. **Vand** afacere rentabila la 200 km de Bucuresti afacere cu rata de recuperare a investitiei in 10 ani, randament 10 % net anual, profit si CA dovedite cu acte contabile, functioneaza exclusiv legal, 0 incasari la negru, toate incasarile cu factura; **1.000.000 €;** ☎0740.111.969

40. **Vand** afacere sau variante asociere Vanzare/asociere afacere optica medicala la cheie. Centrul este dotat cu autorefractometru, lensmetru automant, oftalmoscop trusa masurare dioptrii, masa reglabila, suporti rame, mobilier, **8.500 €;** ☎0723.517.735

41. **Vand** after-school, club de educatie, limbi straine cu 28 copii inscrisi actual si tot mobilierul, zona Giurgiului, sector 4. **20.000 €;** ☎0728.106.100

42. **Vand** atelier confectii la cheie cu 20 angajati, utilat complet, utilaje noi performante, Bucuresti sect 2. **55.000 €;** ☎0724.309.693

43. **Vand** atelier de design vestimentar afacere la cheie, situat in centrul Bucurestiului. Cu toate taxele la zi. Rog seriozitate **1 €;** ☎0741.130.707

44. **Vand** carti, beletristica, istorie, tehnica, ani 1970-2018. ☎0733.671.928 nicolae.musat@neomax.ro

45. **Vand** cofetarie la cheie sunt deschis la asocieri/colaborari. Spatiul + echipamentele sunt noi. **18.000 €;** ☎0726.394.524 ddennis.andrei@icloud.com

46. **Vand** ferma de vaci Montbeliard la 11 km Bucuresti Ferma de vaci functionala de 5 ani. Numarul animalelor este de aproximativ 55 de vaci. Exista grajd construit, **115.000 €;** ☎0766.264.746 iulianfpavel@yahoo.com

47. **Vand** firma cu proiect Start-up Nation aprobat pentru caen 1071- Fabric. painii; fabricarea prajiturilor si a produselor proaspete de patiserie. Acordul de finantare si actul aditional sunt semnate **3.000 €;** ☎0729.737.619

48. **Vand** firma nou infiintata si studio videochat ultramodern, finalizat in martie 2018, situat intr-o vila S+P+1, cu suprafata totala 250 mp, in zona linistita, apropiere metrou Tineretului. Chirie lunara (contract 1 an) 700 Euro. Compartimentare: 10 camere din care un birou administrativ, 5 camere de lucru, o camera machiaj, o bucatarie, 2 bai + cabina de dus (toate camerele individuale), camera tehnica, camera depozitare. Toate cele 5 camere de lucru sunt dotate cu aparatura noua de ultima generatie, **30.000 €;** ☎0768.590.535

49. **Vand** imobil Litoral, nou, pretabil turism, camin batrani, policlinica, diverse, pret 530 euro/ mp si alte variante; ☎0744.206.151

50. **Vand** salon lux la cheie, complet utilat cu toate dotarile necesare , salonul functioneaza cu angajati profesionisti toate actele la zi fara datorii se afla pe bulevardul Alexandru Obregea chiar in statie de masina, pret 5000 **5.000 €;** ☎0771.145.396

51. **Vand** SRL - designer vestimentar. Negociabil; ☎0728.096.381

52. **Vand,** cedez afacere carmangerie, macelarie 2 spatii comerciale cu activitate de 9 ani si respectiv 1 an fara datorii. Carmangerie plus macelarie in sectorul 6, masina, spatiu birou, portofoliu clienti, multe alte beneficii, **149.000 €;** ☎0742.030.000

AFACERI, DIVERSE

53. **Vanzare afacere magazin alimentar, nealimentar zona foarte buna, Tineretului, vad format, clientela formata, contracte ferme si negociate cu furnizorii. Afacerea se da la pachet cu firma. Pret negociabil 40.000 €; ☎0721.377.985/ 0740.161.473 roxana.andreescu66@gmail.com**

54. **Vanzare procent afacere / parti sociale resort. SC Karma Mansion SRL vinde 25 % din partile sociale . Obiect activitate inchiriere locatie de lux zona Pipera) pentru evenimente.Grad de ocupare 80 %.Mai multe detalii la telefon . 75.000 €; ☎+40784668383/ +40784668383**

55. **Vindem business online cu operatiuni in 6 tari EU Magazinul Online a luat nastere in 2014 - crescand de la un an la altul pana in 2017 cand a facut cifra de afaceri 500.000 eur (fara TVA) in Romania si 73.000 eur pe celelalte 5(HU,CZ,SK,SL,HZ) 300.000 €; ☎+40740885898**

56. **Yucca,** Pancakes&more, Lumea Copilariei centru nou, unic in Bucuresti, situat in Dorobanti, amenajat lux si utilat hi-tech, vechime 1 an, cautam partener investitor, vanzare afacere integral/ partial sau inchiriere/contract de management; **180.000 €;** ☎0744.301.276

Echipamente profesionale, Horeca

1. **Masina erbicidat. Vand me. Holder - Germania, bazin 500 l, brate 10 m, 2.500 L; ☎0722.501.679**

2. **Utilaj produs folie cu bule, vand utilaj pentru fabricat folie cu bule in 2 straturi, 2 dimensiuni bula, foarte putin folosit. Detalii la vizionare. ☎0722.285.318/ 0722.565.731**

3. **Vindem** compresor 2400 l/min, 10 bari Vindem compresor Michigan, productie Belgia. scoate 2400 L/min, presiune 10 bari, motor electric de 15 Kw cu 20 cp, 10 000 ore.Se vinde cu proba. Pret 1700 euro+Tva. **1.700 €;** ☎0725.333.503

Utilaje agricole

1. **Vand ghilotina mecanica 1200 in stare perfecta de functionare. Tel. contact: ☎0722.352.394**

Citaţii, licitaţii, notificări

1. **Anunt public privind depunerea solicitarii de emitere a acordului de mediu. Primaria Municipiului Bucuresti, titularul proiectului: „Extinderea si reabilitarea infrastructurii de apa si apa uzata in zonele Ghidigeni, Oltenitei, Cheile Turzii si Henri Coanda din Municipiul Bucuresti" anunta publicul interesat asupra depunerii solicitarii de emitere a acordului de mediu pentru proiectul: „Extinderea si reabilitarea infrastructurii de apa si apa uzata in zonele Ghidigeni, Oltenitei, Cheile Turzii si Henri Coanda din Municipiul Bucuresti", propus a fi amplasat in Bucuresti, in zonele strazilor Ghidigeni, Oltenitei, Cheile Turzii si cartierul Henri Coanda. Informatiile privind proiectul propus pot fi consultate la sediul APM Bucuresti din Aleea Lacul Morii, nr. 1, sector 6, Bucuresti si la sediul titularului din B-dul Regina Elisabeta nr. 47, sector 5, Bucuresti, in zilele de luni pana vineri, intre orele 9.00-12.00. Observatiile publicului (formulate in scris) se primesc zilnic, de luni pana vineri, la sediul APM Bucuresti.**

2. **Citare** 21353/303/2017 numita Popescu Maria Camelia cu ultim domiciliu in John Ericssons V?g 75 E Lgh 1002.217 47 Malmo, Suedia, este citata la Jud. Sector 6 pe data de 13.06.2018, ora 08.30, complet 25-C, in calitate de parata in dosar nr. 21353/303/2017. ☎0764.899.156 valentinbotez@yahoo.com

3. **In** conformitate cu prevederile Legii Apelor nr. 107/1996, cu modificarile si completarile ulterioare, Societatea Rifagro Fruits SRL, cu sediul social in judetul Ilfov, oras Popesti Leordeni, str. Miraslau nr. 6, mansarda, biroul nr. 1, intentioneaza sa solicite de la A.N."Apele Romane" - Administratia bazinala de apa Olt, SGA Valcea, aviz de gospodarire a apelor, pentru realizarea lucrărilor "Infiintare livada pomicola de alun in sistem ecologic, construire hala depozitare si procesăre producție pomicola, sistem de irigare prin picurare, imprejmuire perimetru livada pomicola, organizare de santier, contract de superficie", amplasate in Comuna Tetoiu, sat Baroiu, Jud. Valcea. Aceasta investitie este noua. In urma activitatii nu vor exista ape uzate. Persoanele care doresc sa obtina informatii suplimentare cu privire la solicitarea avizului de gospodarire a apelor, pot contacta solicitantul de aviz la adresa mentionata;

4. **Dosar** 21353/303/2017 Numita Nakhostkar Camilla, cu ultimul domiciliu in John Ericssons Vag 75 E Lgh 1002, 217 47 Malmo, Suedia, este citata la Jud. Sector 6 pe data de 13.06.2018,ora 08.30,complet 25-C,in calitate de parata in dosar 21353/303/2017; ☎0764.899.156 valentinbotez@yahoo.com

In conformitate cu prevederile Legii Apelor nr. 107/1996, cu modificarile si completarile ulterioare, **SOCIETATEA RIFAGRO FRUITS S.R.L.** cu sediul social in Judetul Ilfov, Oras Popesti Leordeni, str. Miraslau nr. 6, mansarda, biroul nr. 1, intentioneaza sa solicite de la A.N. "Apele Romane" - Administratia bazinala de apa Olt, SGA Valcea, aviz de gospodarire a apelor, pentru realizarea lucrarilor "Infiintare livada pomicola de alun in sistem ecologic, construire hala depozitare si procesare productie pomicola, sistem de irigare prin picurare, imprejmuire perimetru livada pomicola, organizare de santier, contract de superficie", amplasate in Comuna Tetoiu, Sat Baroiu, Jud. Valcea. Aceasta investitie este noua. In urma activitatii nu vor exista ape uzate.
Persoanele care doresc sa obtina informatii suplimentare cu privire la solicitarea avizului de gospodarire a apelor, pot contacta solicitantul de aviz la adresa mentionata.

S.C. PRIMERA RESIDENCE IMOB S.R.L., avand sediul in Jud. Ilfov, Oras Popesti-Leordeni, Strada Soseaua Oltenitei, Nr. 39, titular al planului/programului
P.U.Z. ANSAMBLU LOCUINTE COLECTIVE Ds+P+4E+5R, AMENAJARE INCINTA, IMPREJMUIRE SI UTILITATI, situat in JUDETUL ILFOV, ORAS POPESTI-LEORDENI, tarla 55/7, parcela 16, lot 1, 2,3,4,5,6,7,8,9,10- nr. cad. 120794, anunta publicul interesat asupra depunerii solicitarii de obtinere **a avizului de mediu** pentru planul/programul mentionat si declansarea etapei de incadrare.
Prima versiune a planului/programului poate fi consultata la sediul Agentiei pentru Protectia Mediului Ilfov din Aleea Lacul Morii nr.1, sector 6, de luni pana joi intre orele 9.00 - 13.00 .
Observatii/comentarii si sugestii se primesc in scris la sediul A.P.M. Ilfov, (tel 021/430.15.23, 021/430.14.02) in termen de **15** zile de la data publicarii anuntului.

SC MIRO TECHNIC SOLUTIONS SRL
cu sediul in str. Neamului nr. 11, sect. 1, Bucuresti, inreg. la ONRC-ORCTB cu CUI RO 37838775
informeaza pe cei interesati ca s-a depus solicitarea pentru emiterea autorizatiei de mediu pentru activitatea **COLECTARE DESEURI NEPERICULOASE** desfasurata in sos. Giurgiului nr. 5, Ilfov, Jilava, lot 32, hala 5.
Informatii se pot solicita la sediul Agentiei pt. Prtectia Mediului Bucuresti din sect. 6, Aleea Lacul Morii nr. 1, Barajul Lacul Morii in spatele Benzinariei Lukoil intre orele 9-12 de luni pana vineri.
Propuneri sau contestatii se pot depune la sediul APM Bucuresti in termen de 10 zile de la data publicarii prezentului anunt.

5. **Judecatoria** sector 2, dosar 12067/300/2017, sentinta civila 421/19.01.2018 in numele legii hotaraste: Admite in parte actiunea formulata de reclamanta Manea Mioara, domiciliata in Bucuresti, str. Marian Cristescu nr. 28, sector 2, in contradictoriu cu paratul Manea Marian domiciliat in sat Fundeni, comuna Fundeni, judetul Calarasi, citat si prin publicitate prin curator special Petcu Marian in Bucuresti, str. Vintila Mihailescu nr. 13, bl. 54, sc. B, et. 2, ap. 20, sector 6. Dispune desfacerea casatoriei incheiata la 8 septembrie 2012, trecuta in registrul de stare civila al Consiliului Local sector 2 Bucuresti la nr. 2329/8.12.2012, din culpa paratului. Reclamanta va reveni la numele purtat anterior casatoriei, acela de Andrei. Dispune exercitarea autoritatii parintesti cu privire la minorii Manea Antonio-Nikolas-Valentin, nascut la 14 februarie 2013 si Manea Maria-Ioana-Evelina-Alina, nascuta la 21 martie 2014, exclusiv de mama reclamanta. Stabileste locuinta minorilor la mama. Obliga paratul la plata in favoarea fiecarui minor a unei pensii lunare de intretinere in cuantul de 1/6 din venitul minim net pe economie incepand cu data introducerii actiunii, 23.05.2017 si pana la majoratul fiecarui copil ori pana la intervenirea altei cauza de modificare sau stingere a obligatiei. Respinge cererea privind obligarea paratului la plata pensiei de intretinere incepand cu data de 15.09.2016, ca neintemeiata. Obliga paratul la plata catre reclamanta a sumei de 620 lei reprezentand cheltuieli de judecata- taxa judiciara de timbru (100 lei) remuneratie curator special (520 lei). Cu drept de apel in termen de 30 de zile de la comunicare. Cererea de apel se depune la Judecatoria sector 2 Bucuresti. Pronuntata astazi, 19.01.2018, prin punerea solutiei la dispozitia partilor prin mijlocirea grefei instantei.

6. **Judecatoria sector 5, Dosar 16073/302/2015. Mostenitorii numitei Constantin Maria, decedata la 5.11.2016 cu ultim domiciliu in sat Maia, comuna Brazi, jud. Ialomita sunt chemati la aceasta instanta pe 15.05.2018 in proces de uzucapiune cu Varzaru Maria si Varzaru Mihai.**

7. **Mostenitorii** legali sau testamentari ai defunctului Enache Timotei, CNP: 1781201400028, decedat la data de 07.02.2018, fost cu ultimul domiciliu in Mun. Bucuresti, Aleea Banul Udrea nr. 4, Sector 3, sa se prezinte la data de 13.06.2018, la ora 12.00, la sediul Societatii Profesionale Notariale "Concordia" din Bucuresti, Calea Vitan nr.108, bl. V35, sc. 2, parter ap. 37, sector 3, in vederea dezbaterii succesiunii defunctului mai sus mentionata, aflata pe rol la acest birou notarial.

8. **S.C.** Loves The Washed Car SRL, cu sedioul in str. Spatarul Preda nr. 20, sector 5, Bucuresti, cu CUI nr. 37633443 informeaza pe cei interesati ca s-a depus solicitarea pentru emiterea autorizatiei de mediu pentru activitatea de spalatorie auto, desfasurata in str. Margeanului nr. 101, sector 5, Bucuresti; ☎0764.728.728

9. **S.C.** Loves The Washed Car SRL, cu sediul in str. Spatarul Preda, nr. 20, sector 5, Bucuresti, anunta publicul interesat asupra depunerii solicitarii de emitere a autorizatiei de mediu pentru activitatea de spalatorie auto, desfasurata in str. Salciei nr. 1A, Bragadiru; ☎0764.728.728

10. **SC Primera Residence Imob SRL avand sediul in jud. Ilfov, oras Popesti Leordeni, str. Soseaua Oltenitei nr. 39, titular al programului/ programului PUZ ansamblu locuinte colective ds+p+4e+5r, amenajare incinta, imprejmuire si utilitati, situat in judetul Ilfov, oras Popesti Leordeni, tarla 55/7, parcela 16, lot 1, 2, 3, 4, 5, 6, 7, 8, 9,10- nr. cad. 120794, anunta publicul interesat asupra depunerii solicitarii de obtinere a avizului de mediu pentru planul/ programul mentionat si declansarea etapei de incadrare. Prima versiune a planului/ programului poate fi consultata la sediul Agentiei pentru Protectia Mediului Ilfov din Aleea Lacul Morii nr. 1, sector 6, de luni pana joi intre orele 9.00-13.00. Observatii/ comentarii si sugestii se primesc in scris la sediul A.P.M. Ilfov, (tel. 021.430.15.23, 021.430.14.02) in termen de 15 zile de la data publicarii anuntului;**

Pierderi

1. **Abonament** lunar de metrou persoane cu handicap, nr. 4173154509586, pe numele Luca Culita. Il declar nul.

2. **Act** ANAF pentru casa de marcat Datex DP 50 cu nr. 13015283, aviz de utilizare 0367, nr. de ordine 208259 cu nr. 302303/16 august 2017. Il declar nul.

3. **Actele** si stampila firmei Juma International SRL in original, si actele de proprietate a casei aflata in comuna Afumati, Sos. Stefanesti nr.136. ☎0726.335.628

4. **Alexami** Nio S.R.L., J23/4612/2015, Cui 35364780 anunta pierderea Certificatului constatator pentru activitati la beneficiari si in afara sediilor proprii eliberat de Oficiul Registrului Comertului de pe langa Tribunalul Ilfov. Se declara nul' **700 L;** ☎0723.956.330

5. **Atestat** profesional de marfa numar 423551000 apartinator Maruntu Bogdan Florin. Il declar nul;

6. **Atestat** profesional seria CPTx 0106933 pe numele Franguloiu Cristian. Il declar nul;

7. **Bilant** 2016 S.C. Rapid-Service Total SRL pierdut bilant 2016 al S.C. Rapid-Service total SRL, CUI 15231909, J40/2609/2003. Il declaram nul; ☎0725.970.951

8. **Carnet** de munca pe numele Atodiresei Neculae. Il declar nul;

9. **Carnet** de student pe numele Bilevsky Vlad, Facultatea de Filosifie. Il declar nul;

10. **Carnet** de student pe numele Tugui Alina Elena, Univ. Dimitrie Cantermir, matester SAAP, anul I. Il declar nul;

11. **Carnet** si legitimatie student pe numele Tugui Alina Elena, Facultatea de Drept, Univ. din Bucuresti, Anul II- IF. Le declar nule;

12. **Carte** de interventii si registrul special apartinand casei de marcate Datecs MP55, serie aparat 12234810 cu numar aviz de utilizare MB0140 numar de ordine 123188 instalata la punctul de lucru din str. Petricani nr. 20, sector 2, Bucuresti, ce apartine SC Neseo Invest Consult SRL, CIF RO 27774291. Le declar nule.

13. **Carte** interventii, registru special si adresa original nr. ordine al casei de marcat cu seria ED 407015, ale SC GRE Infinity Impex International SRL. Le declar nule;

14. **Certificat** ADR seria 116403 valabil 11.10.2022 pe numele Nicolescu Dan, eliberat ARR Bucuresti

15. **Certificat** constatator pentru activitatile desfasurate la punctul de lucru din Mun. Galati, str. Alexandru Moruzzi nr. 130, avand nr. 72637 din 23.12.2013 al SC Kronospan Romania SRL cu sediul in Mun. Brasov, str. Strunga Mielor nr. 1, jud. Brasov, inmatriculata la RC sub nr. J08/207/1999, CUI RO 6646680. Il declar nul

16. **Certificat** de cetatenie romana pe numele Grigoruta Alexandru, nascut la 14.06.1989. Il declar nul;

17. **Certificat** de inregistrare in original al SC Sena Fructleg, CUI 39222975, certificate constatatoare in original privind autorizarea activitatii desfasurate cf. Legii 359/2004 privind punctul de lucru din Sos. Mihai Bravu nr. 55B, sector 2, nr. 292999/19.04.2018 si la sediul din Bragadiru, Ilfov, str. Maracineni nr. 66A. Le declar nule.

18. **Certificat** de inregistrare pe numele Simidon SRL cu sediul în mun. Bucuresti, str. Ropotului nr. 25, sect. 2, inmatriculata sub J40/3392/1991 si CUI 9816. Il declar nul.

19. **Certificat de inregistrare pentru Popovici Adrian, persoana fizica autorizata inmatriculata la ORCT Bucuresti, sub nr. F40/4196/2004, CUI 19684015, cu sediul social in Mun. Bucuresti, sos. Colentina nr. 45, bl. OD45, et. 2, ap. 12, sector 2, si certificat constatator emis in Baza Legii 359/2004 pentru sediul social si certificat constatator emis in baza Legii 359/2004 pentru activitati autorizate la terti nr. 444257 din 01.09.2008. Le declar nule;**

20. **Certificat** unic de inregistrare SC SISMAN SRL SC SISMAN SRL, CUI 22472020, J23/2531/2007, cu sediul in Com.Mogosoaia, Str.Alinului, Nr.26, Jud.Ilfov, PIERDUT certificat unic de inregistrare seria B nr.1311600 eliberat la 08.09.2008; il declar nul

21. **Certificat.** Pierdut Certificat inregistrare SC Orbital- Sisteme de Invelitori SRL, CUI:17084596. Il declar nul.

22. **Certificate.** Pierdut 2 certificate constatatoare pe numele Dumitru N. Stefan, unul pt. sediul social din str. Peroni nr. 52, si al doilea pentru Taraba 125 Piata Sudului.

23. **Contract** construire nr. 10447/ 1970 pv anexa contr. pe numele Balan Ion, n imprejurari necunoscute, nefolosite in alte scopuri vanzare, donare, nu fac obiectul vreunui litigiu. Le declar nule;

24. **Ecuson** auto cu nr. inmatriculare B-82-FBN. Il declar nul;

25. **Genesis** Marketing&Distribution s.r.l, j32/196/2015 CUI 34200828 declara pierdut Certificatul constatator pentru punctul de lucru din Chiajna, sat Dudu, IL Caragiale nr 72,jud Ilfov, emis de ORC de pe langa Tribunalul Sibiu. Se declara nul; **700 L;** ☎0723.956.330 PRIMCONS.CONSULTING@GMAIL.COM

26. **Legitimatie** de transport, legitimatie de student, ASE, marketing, licenta pierdute, pe numele Guila Vlada-Valeria, le declar nule ☎0728.522.437

27. **Legitimatie** DGASPC sector 6 si card sindicat pe numele Pandor Dana. Le declar nule.

28. **Legitimatie** RATB, legitimatie CFR, pierdute;

29. **Legitimatie** student Facultatea de Marketing in cadrul Academiei de Studii Economice din Bucuresti. Popa Maria Irena.

30. **Legitimatie** student pierduta FJSC, 2017-2018 pe numele Nedelcu Alexandra pierduta. O declar nula.

31. **Permis** conducere seria B01776072 pe numele Franguloiu Cristian. Il declar nul

32. **PFA** Mita Ion, CUI PFA, pierdut;

33. **Pierdut** certificat conducator ambarcatiune C Pierdut certificatul international de conducator de ambarcatiune de agrement clasa C nr. 45843 pe numele Ventuneac Constantin eliberat de ANR la data de 10.09.2015. Il declar nul.

34. **Pierdut** certificat conducator ambarcatiune CD Pierdut certificatul international de conducator de ambarcatiune de agrement clasele CD nr. 46130 pe numele Manescu Vlad Valentin eliberat de ANR la data de 18.12.2015. Il declar nul.

35. **Pierdut** certificat constatator Rudy SRL,CUI 18971006, J23/1706/2006, pierdut certificat constatator, emis in baza Legii 359/2004, pt punct lucru din Bucuresti, str. V.V.Stanciu, nr.213, Complex Agroalim Timpuri Noi, sector 4.Il declar nul, **100 L;** ☎0763.642.002

36. **Pierdut** certificate fiscale puncte de lucru societatea Nobel Oil Downstream s.r.l., J40/10108/2014, CUI RO 33531769, declara ca pierdute certificatele de inregistrare fiscala pentru punctul de lucru din constanta seria a nr. 1086666, ☎0740.018.120 oana.berbecariu@atelierjuridic.ro

37. **Pierdut** legitimatie transport, student pe numele Cecati Vlad, emisa de Universitatea din Bucuresti, Facultatea de Matematica si Informatica. O declar nula.

38. **Proces** verbal din 27.02.1967 pe numele Mateevici Boris. Il declar nul;

39. **Proces** verbal din 15.05.1974 pe numele Roman Eugenia. Il declar nul.

40. **Protocol** Registru Comercial pentru intrerupere, Chirovici Paul str. Deleni nr. 7, bl. T69, sector 2, ap. 60, CUI 33250763, nr. RC T/40/2355/06.06.2016. Se declara nule;

41. **SC** Cost Trade, RO33148233 declar pierdute si nule: carte de interventie si registru special pentru casa de marcat Datecs DP 50, seria 14003984.

42. **SC Medequipe Service SRL declara nul certificatul constatator la punctul de lucru din Voluntari, strada Ecaterina Teodoroiu nr. 22, jud. Ilfov.**

43. **SC** Solmar Trading Group cu sediul social in strada Aleea Privighetorilor nr. 80, sector 1, Bucuresti, CUI RO14180912, J40/10021/2005, declar pierdute cartea de interventii pentru aparate de marcat electronice fiscale precum si registrul special al imprimantei fiscale marca Rompos Model 2005 seria aparat MCRP 001020;

44. **Societatea Merlin Art Invest SRL cod fiscla Ro 23957890 cu sediul social in Bucuresti, str. Breaza nr. 7, bl. V22A, ap. 58, declar pierduta adresa nr. 306260/ 09.nov. 2017 eliberata de Anaf Bucuresti pt. aparatul de marcat electronic detinut de societate. O declar nula;**

45. **Subsemnata Burdea Olga declar pierdute certificatele constatatoare care atesta inregistrarea declaratiilor pe proprie raspundere privind autorizarea functionarii PFA "Dr. Burdea Olga-Medic primar laborator clinic" avand sediul in Bucuresti, sector 6, Drumul Taberei nr. 12, bl. A2, sc. 2, ap. 23-24, CIF 32549458/05.12.2013. Se declara nule.**

46. **Subsemnatul** Huiu-Dumitrescu Dan declar pierduta o foto-copie contract vanzare-cumparare nr. 4255 din 15.11.2004. O declar nula; ☎0763.653.952

47. **Wigwam** Design SRL, J40/ 2963/2010 CUI 26678628, sediul social in Bucuresti, Sect.1, Str. Hrisovului nr. 2-4, parter, bl. 2, ap. 88, pierdut certificat inregistrare si constatator lg. 359/2004 de la sediu social.

Diverse

1. **Aceasta** informare este efectuata de SC IMMO LODGIA SRL, Loc. Brasov, str. Ioan Popasu, nr. 15, bl. 1, ap. 5, judetul Brasov, tel. 0738 745860, ce intentioneaza sa solicite aviz de gospodarirea apelor pentru proiectul "Alimentare apa canal aferente blocuri de locuinte colective cu spatii comerciale si birouri in localitatea Brasov, Str. Turnului nr. 5, Judetul brasov, Etapa IV de dezvoltare, corpurile 20, 21, 22, 23, 24, 25, 26, 27, 31, 32, 33, 34, 35, 36, 37". Aceasta investitie este noua. Ca urmare a realizarii investitiei vor rezulta ape uzate. Solicitarea de aviz este conforma cu Legea Apelor 107/1996, cu modificarile si completarile ulterioare. Persoanele care doresc sa obtina informatii suplimentare cu privire la solicitarea avizului de gospodarire a apelor, pot contacta solicitantul de aviz la adresa mentionata. Persoanele care doresc sa transmita observatii, sugestii si recomandari se pot adresa solicitantului pana la data de 25.05.2018 (estimare data solicitare aviz).

2. **Acord** absolut avantajos imprumut cu garantie auto sau imobiliara rin GMC. Rugam seriozitate; ☎0724.112.892

3. **Ajutor** Reciproc Doamna 64, credincioasa evanghelista, caut un amic pensionar compatibil din Bucuresti pentru socializare. ☎0735.525.863

4. **Anticariat ART cumpara cu plata pe loc la preturi corecte: tablouri (pictura, grafica) carti vechi si noi sculptura, icoane, antichitati. Deplasarea si evaluarea sunt gratuite. (studii de specialitate); ☎0721.539.199**

5. **Anticariat Aurora cumparam carti vechi/ noi tablouri, grafica, icoane vechi, manuscrise, autografe, statuete, portelan, diverse obiecte vechi, vederi vechi romanesti. Deplasare la domiciliu. ☎0751.221.166**

6. **Astrolog** ofer consiliere Profesionist ofer analiza pentru cariera, viata sentimentala si afaceri, **199 L;** ☎0785.333.733/ 0785.333.933 astroconsiliere@gmail.com

7. **Baston** colectie cap bronz, pret negociabil. **450 L;** ☎0726.739.766

8. **Buletin** de Bucuresti lau in spatiu persoane pentru obtinerea cartii de identitate. Buletinul se face la sectia de politie in conditii legale. Predau corespondenta; ☎0720.501.553/ 0786.147.471

9. **Buletin** expirat, schimbare domiciliu, flotant cu luare in spatiu 300 - 150 L. Predau corespondenta; ☎0767.419.933

10. **Cadru** medical ofer consultatii, tratamente injectabile etc., medicamente gratuite, ajutor material lunar unei doamne (domn) deplasabil(a), sect. 3, fara mostenitori. Rog seriozitate; ☎0763.588.108

11. **Caut** asociat in vederea deschiderii unei clinici medicale cu mai multe specialitati. Deja exista un cabinet medicina familie si vreau sa ma extind. Rog seriozitate. Rog mesaj. Pret investitie **50.000 €;** ☎0763.588.108

12. **Cimitirul** Bellu, vand loc de veci, pe Aleea Artistilor, figura 111, construct ie 2 cripte, cruce piatra. Negociabil, tel.: **5.500 €;** ☎0774.425.961/ 021.643.09.47/ 021.267.05.26

13. **Cimitirul** Berceni 2 vand 2 locuri de veci cu cate 3 cripte fiecare, pozitie buna; ☎0770.504.465

14. **Convocator. Administratorul Firmei Casa Land Grooup SRL, cu sediul in Bucuresti, str. Voronet nr. 14, bl. D8, sc. 4, et. 3, ap. 60, sectorul 2, inmatriculata sub nr. J40/16358/2005, cu CUI 17990360, convoaca pentru a doua oara adunarea generala a asociatilor pentru data de 24.05.2018, orele 10.00, la sediul acesteia, cu urmatoarea ordine de zi: numirea lichidatorului pentru intocmirea raportului avand ca scop dizolvarea cu lichidrea Firmei noastre. Prezenta este obligatorie, mai ales ca de multi ani firma noastra nu desfasoara nici un fel de activitate, producand numai pagube. In ipoteza ca nu vor fi prezenti toti asociatii, adunarea va avea loc pe data de 25.05.2018 in acelasi loc, la aceeasi ora si cu aceeasi ordine de zi, cand hotararea se va adopta de catre asociatii prezenti. Martinescu Sandu.**

15. **Cumpar** Iphone si Samsung, cumpar telefoane din gama Samsung si Apple: Samsung Galaxy S7, S7 Edge, S8, S8 Plus, j5/ iPhone 8,8 plus 6,6 Plus, 6S, 6S Plus, iPhone 7,7 Plus, noi sau folosite, plata pe loc; ☎0766.939.220/ 0766.939.220 puyailian80@yahoo.ro

16. **Cumpar** telefoane cu plata pe loc, telefoane mobile din gama Samsung si Apple ☎0766.939.220/ 0766.939.220

17. **Cumpar** telefoane Bucuresti Cumpar telefoane din gama Samsung si Apple: Samsung Galaxy S6 Edge, S7, S7 Edge, S8, S8 Plus, j5/ iPhone 6,6 Plus, 6S, 6S Plus, iPhone 7,7 Plus, noi sau folosite, plata pe loc, ☎0766.939.220/ 0766.939.220

18. **Cumpar** telefoane, mobile noi sigilate si tablete, modele noi ca aparitie pe piata Samsung, iPhone, Huawei, iPad, HTC, plata cash, pe loc, orice cantitate. **1.000 €;** ☎0763.333.634

19. **Familie** serioasa oferim renta viagera batran- batrana contra ramanere in spatiu dupa deces. Rugam seriozitate. ☎0768.778.136

20. **Finantare din fonduri europene - Start up Plus ai o idee de afacere ?i cauti finantare?Te ajutam cu 40.000 euro nerambursabili pentru demararea activitatii! Contacteaza-ne pentru detalii privind cel mai avantajos program.www.profielements.ro ☎0725.528.321 contact@profielements.ro**

21. **Finantare din fonduri europene - Start up Plus ai o idee de afacere ?i cauti finantare? Te ajutam cu 40.000 euro nerambursabili pentru demararea activitatii! Contacteaza-ne pentru detalii privind cel mai avantajos program.www.profielements.ro ☎0725.528.321 contact@profielements.ro**

22. **Finantare** din fonduri europene start up plus Ai o idee de afacere si cauti finantare? Te ajutam cu 40.000 euro nerambursabili pentru demararea activitatii. Contacteaza-ne pentru detalii privind cel mai avantajos program. www.profielements.ro ☎0725.528.321 contact@profielements.ro

23. **Firma** de instalatii electrice din Bucuresti cauta colaborare cu firme sau PFA-uri specializare in executia instalatiilor electrice, in vederea subcontractarii lucrarilor din portofoliul sau, ☎0762.303.516 cv@profesionalelectric.ro

24. **Gaman Sabina, Pasarea, cezionez drept litigios partaj succesoral cu Gaman Sorin Emil (frate) 6 ha pt. 3 ha cu suma de 35.000 €; ☎0738.142.270**

25. **Licenta** Taxi Bucuresti Inchiriez Licente Taxi pe Bucuresti, masina sa nu fie mai veche de anul 2013 si sa nu mai fi facut taxi. Pentru mai multe detalii va astept la firma, mai avem disponibile 10 licente ☎0770.928.182 octavian.sandu85@gmail.com

26. **Loc** de veci Ghencea 2- Domnesti, fig.38, locul 561, 561 bis, 2 cripte, cruce marmura; ☎0772.049.950

27. **Pe** 20 iunie efectuez un drum dus Bucuresti- Copenhaga. Am libere doua locuri; ☎0760.881.526

28. **Persoane,** venit suplimentar, daca esti interesat de monede virtuale si posibilitatea de a castiga bani din trading poti sa ma contactezi. cryptotrading18@yahoo.com

29. **Prestam servicii curatenie scari de bloc si montare tubulatura din pvc. Folosim solutii profesionale cu miros indelungat. Preturi negociabile. 1 L; ☎0770.409.910 curatenieibloc@yahoo.com**

30. **Profesoara** pensionara, 68 ani, sanatoasa, cumpar locuinta cu ramanerea in spatiu a proprietarului. Posed casa de vacanta pe Valea Buzaului; ☎0728.833.660

31. **Schimb** mingie de fotbal din piele cu semnatura lui Hagi cu un telefon mobil; ☎0733.260.177

32. **Vand** loc de veci cimitirul Progresul 3 cripte. ☎0760.079.924

33. **Vand** loc de veci in cimitirul Bellu, proprietar, 3 mp (2,5mX1,2m), figura 83, locul 331, pe alee, in apropiere de artisti. Pret negociabil; **2.100 €;** ☎0766.594.434

34. **Vand** loc de veci, cimitirul Tudor Vladimirescu, Sos Antiaeriana. ☎0745.150.938/ 0741.040.960

35. **Vand** 2 locuri de veci in Cimitirul Mihail si Gavril din zona Militari, cu 2 cruci si bordura; **10.000 L;** ☎0771.306.217

36. **Vand** 4 locuri de veci, Cimitirul Bellu, fig. 111, loc 49-50, langa Ion Dolanescu, Aleea Artistilor; ☎0720.963.948

37. **Vand bicicleta fitness Kettler cu sistem de franare magnetic si cu viteza cu rezistenta ajustabila. Senzorii pentru puls incorporati in ghidon, brate de control, afisaj pentru functii pe ecran LCD, 650 L; ☎0765.394.915/ 0765.264.335 optimex@yahoo.com**

38. **Vand** cavou 2 (doua) cripte, constr. 2016, nefolosit, la cimitirul Ghica Tei, la intrarea principala, pret disc.; ☎0721.812.919

39. **Vand** dosar A.N.R.P. in baza Legii 10/2001. Relatii la tel. ☎0722.242.475

40. **Vand foarte convenabil in cimitirul Giulesti- Sarbi o lucrare cu 2 locuri x 3 cripte fiecare, situata pe aleea principala, in zona centrala. Pret neg. 15.000 L; ☎0735.432.221 elviracarstea@hotmail.com**

41. **Vand loc de veci in Cimitirul Bellu, suprafata de 11,7 mp, neamenajat. Aleea Artistilor; ☎0753.051.871**

42. **Vand loc de veci, cimitir Straulesti 1, 4.500 L; ☎0721.897.956**

43. **Vand loc de veci, vand loc de veci Cimitirul Iancu Nou, intrarea dinspre Vatra Luminoasa, fara lucrare; 2.500 €; ☎0723.858.888**

44. **Vand** tablou peisaj, ulei pe carton, dimensiuni 22/ 18, doar astazi 12 mai 2018, pretul este de **500 L;** ☎0726.739.766

45. **Vand** un loc de veci in cimitirul Bellu - Aleea Artistilor; ☎0724.671.044

46. **Vand/ donez doua locuri de veci alaturate la Cimitirul Ghencea 2 (Domnesti), fara oseminte si lucrare. Fig.37 loc 280 bis (stanga- dreapta). Pret/ loc. 3.500 L; ☎0724.668.380/ 0722.751.400**

47. **Vindem nisip 0-4, vindem nisip spalat, sortul 0-4 mm. Asiguram incarcare inclusiv in camioane inalte. Pret 20 lei+TVA / tona. Franco depozit Sindrilita IF; 20 L; ☎0725.333.503**

Abonamente la ziarul "Anunţul Telefonic" se pot face la unul din sediile redacţiei: Carol I nr. 35; Bd. Magheru nr. 32-36; Şos. Colentina nr. 2D
TARIFE: 1 luna - 10,00 lei; 2 luni - 19,00 lei; 3 luni - 27,00 lei

TALON ANUNŢURI GRATUITE

- **IMPORTANT: Persoanele care vor anexa talonului completat alte 4 taloane necompletate vor beneficia de un anunţ gratuit în limita a 15 cuvinte**
- **ATENŢIE: se publică numai anunţurile care specifică preţul de vânzare! Pe taloane NU se primesc anunţuri pentru secţiunea Matrimoniale. Taloanele se depun**

la sediile redacţiei din: Bd. Magheru nr. 34 - 38, sect.1 / Bd. Carol I nr. 35, sect. 2 / Şos. Colentina nr. 2D, sect. 2 - Bucureşti sau se trimit prin poştă la O.P. 37, C.P. 202.

RUBRICA: **TEXT:**

PREŢ: **TEL:**

NUME / PRENUME.....

ADRESA ..... **B.I. SERIA** ..... **NR** .....

Porta Portese Pentru afacerile Dvs. imobiliare în ITALIA

COLEGIUL DE REDACŢIE
Director: Radu Popescu
Director Executiv: Radu Brădeanu
Redactori şef: Mihaela Stambeca, Cătălin Taloi, Sorin Petcu
Secretari de redacţie: Iulia Andrei, Raluca Rumega
Art Director: Arh. Alexandra Popescu
Contabilitate: Ion Lolescu, Claudia Iordăchescu, Adriana Taloi, Nova Cont 2002 s.r.l.; Cont Expert 4972 MBM s.r.l.; Economist: Mirela Ifrimescu
Redacţia: Maria Bilibou, Maria Dobrinescu, Vladimir Dobrinescu, Tereza Holtier, Sybyla Cojocaru, Odette Păuna
Culegere computerizată: Daniela Laslău, Astrid Manole, Elena Miuţescu, Victoria Păun, Minodora Rad Harnău
Corectura: Trestiana Cristian, Raluca Cincu
Tehnoredactare Computerizată: Simona Stîrbu, Cristian Leucă, Cristina Drăghici Laurenţiu Vasilescu, Florin Preda
Resurse umane: Gică Pană; Administrator: Vasile Răileanu
Difuzare: CURIER PRESS: 0722.615.661
Sediile redacţiei - Carol I 35: Tel/Fax: 021.311.16.67; 021.311.10.77; 021.310.03.31
- Magheru 32 - 36: Tel/Fax: 021.318.52.95
- Colentina 2D: Tel/Fax: 021.242.13.86
Internet: www.anuntul.ro; E-mail: redactia@anuntul.ro

ANUNŢUL TELEFONIC - NR. I.S.S.N.: 1220 - 9686
Reproducerea integrală sau parţială a textelor sau reclamelor se poate face numai cu acordul scris al "S.C. ANUNŢUL TELEFONIC" ®

Publicaţie certificată ISO 9001:2000 de: CERT INDI
Sigma Media Tel.: 021.202.82.16; e-mail: tipografie@sigmamedia.ro
Tiparit la: Tipografia Sigma Media
www.sigmamedia.ro

ANUNTURI ULTIMA ORA

Anunţurile urgente **se primesc Marţi şi Joi până la ora 16, Sâmbătă până la ora 14**

● **MARŢI** → în ediţia de Miercuri ● **JOI** → în ediţia de Vineri ● **SÂMBĂTĂ** → în ediţia de Luni ● La sediile redacţiei şi agenţiile de publicitate

PRESTĂRI SERVICII

Construcţii, meseriaşi, amenajări

Execut finisaje interioare, gresie, faianta, glet, parchet, Costel; ☎0771.528.523

Zugrav particular efectuez lucrari de calitate si avantajos. Sunati la tel: ☎0729.658.439

Diverse

Execut masaj de relaxare si reflexoterapie la domiciliul meu sau al clientului. Facebook: Servicii de masaj la domiciul Alexandru Cernea; ☎0732.643.018

LOCURI DE MUNCĂ

Oferte locuri de muncă

Agenti curatenie si lucratori comerciali pentru magazine in zonele Otopeni, Balotesti, Militari. Oferim: salariu motivant, training gratuit, plata orelor suplimentare, bonuri de masa, program flexibil. Daca esti o persoana dinamica, responsabila si cu simtul raspunderii nu ezita sa ne contactezi; ☎0751.051.955

Agenti securitate, Ob. bd. Timisoara 92, Bucuresti, program 8-16; ☎0771.515.573

Ajutor Bucatar. OMV Colentina (capatul lui 21) Benzinaria OMV Colentina cauta o persoana pentru a ajuta la activitatea din bucatarie: sandvisuri, curatenie, inventare. Beneficii: castig motivant, mediu de lucru placut. 1.600 L; ☎0742.218.051 joburiomvcolentina@yahoo.com

Ajutor contabil cu experienta in programul SAGA pentru birou contabilitate; ☎0741.096.293 expert.office@yahoo.com

Asistent cercetare stiintifica. Institutul National de Cercetare- Dezvoltare pentru Fizica Laserilor, Plasmei si Radiatiei cu sediul in Magurele, str. Atomistilor 409, jud. Ilfov, organizeaza concurs pentru ocuparea a 22 posturi de asistent cercetare stiintifica, pe proiecte tip PCCDI/2018 astfel: 25 PCCDI -doua posturi, 63 PCCDI -cinci posturi, 33 PCCDI- doua posturi, 15 PCCDI -patru posturi, 46 PCCDI -doua posturi, 79 PCCDI -un post, 42 PCCDI -un post, 47 PCCDI -un post, 23 PCCDI -un post, 80 PCCDI -doua posture, 71 PCCDI -un post. Dosarele de concurs se depun pana la data de 14.06.2018, la Serviciul Resurse Umane al institutului. Conditiile de participare sunt publicate pe site-urile inflpr.ro/jobs si www.ancs.ro/jobs si euraxess.ro.Informatii suplimentare se pot obtine de la Serviciul Resurse Umane al institutului, la telefon 0214574550 int. 2850/2851.

Asistent manager la hotel zona Piata Romana, numai cu experienta in hotel, engleza scris-vorbit si calculator; ☎0722.878.512

Bona. Mamica singura cauta bona interna, educata si cu multa rabdare pentru fiul ei de 2,5 ani. Salariul 2.800-3.000 lei; ☎0766.885.185

Brutar. Angajam urgent brutar modelator; ☎0733.796.659

Bucatar pentru bucatarie romaneasca angajam pentru Motel zona Bragadiru, se lucreaza in ture, posibilitate de cazare. ☎0744.342.575/ 0744.638.264

Buldozeristi din Bucuresti si toata tara, categ. TR; ☎0726.732.996

Cercetator stiintific gradul III. Institutul National de Cercetare-Dezvoltare pentru Fizica Laserilor, Plasmei si Radiatiei cu sediul in Magurele, str. Atomistilor 409, jud. Ilfov, organizeaza concurs pentru ocuparea unui post de cercetator stiintific gradul III pe proiect 46 PCCDI pr.3. Dosarele de concurs se depun pana la data de 14.06.2018, la Serviciul Resurse Umane al institutului. Conditiile de participare sunt publicate pe site-urile inflpr.ro/jobs si www.ancs.ro/jobs si euraxess.ro. Informatii suplimentare se pot obtine de la Serviciul Resurse Umane al institutului, la telefon 0214574550 int. 2850/2851.

Cercetator stiintific. Institutul National de Cercetare-Dezvoltare pentru Fizica Laserilor, Plasmei si Radiatiei cu sediul in Magurele, str. Atomistilor 409, jud. Ilfov, organizeaza concurs pentru ocuparea unui post de cercetator stiintific pe contract 71/2017. Dosarele de concurs se depun pana la data de 14.06.2018, la Serviciul Resurse Umane al institutului. Conditiile de participare sunt publicate pe site-urile inflpr.ro/jobs si www.ancs.ro/jobs si euraxess.ro. Informatii suplimentare se pot obtine de la Serviciul Resurse Umane al institutului, la telefon 0214574550 int. 2850/2851.

Chipita Romania angajeaza sofer profesionist categorie B, C, E, mecanic intretinere, Inginer automatist si Electrician. Relatii la telefon: ☎021.352.02.90

Coordonator activitate productie. Cerinte: desen tehnic, mecanica, prelucrari mecanice, Excel; ☎0722.518.576 angajari.resurse.umane.ir@gmail.com

Croitorese pentru cusut perdele, draperii, lenjerii. Zona Piata sudului-Berceni. relatii la tel.: ☎0722.549.767

Electrician autorizat execut lucrari industriale si apartamente. Executi tablouri electrice si de automatizari dupa schemele electrice; ☎0730.431.159

Electrician si cadru tehnic. Institutul National de Cercetare-Dezvoltare pentru Fizica Laserilor, Plasmei si Radiatiei cu sediul in Magurele, str. Atomistilor 409, jud. Ilfov, organizeaza concurs pentru ocuparea urmatoarelor posturi: un post electrician, un post cadru tehnic PSI. Dosarele de concurs se depun pana la data de 14.06.2018, la Serviciul Resurse Umane al institutului. Conditiile de participare sunt publicate pe site-ul inflpr.ro/jobs. Informatii suplimentare se pot obtine de la Serviciul Resurse Umane al institutului, la telefon 0214574550 int. 2850/2851.

Firmă distribuţie angajează

ŞOFER

SALARIU DUPĂ PERIOADA DE PROBĂ

2.200 RON INCLUSIV BONURI DE MASĂ

Tel: 0730 712 999

Familie pentru ingrijire casa, asiguram cazare+ salariu; ☎0727.369.108

Femeie de servici pentru laborator. Relatii la telefon ☎0764.352.788

Femeie la bucatarie (vase, legume) si ospatar pentru restaurant Decebal sector 3. Detalii la tel. ☎0761.221.334

Femeie pentru curatenie intr-o cladire de birouri. Program 9 h/zi, dintre care 1 h pauza, salariu fix+ bonuri de masa. Detalii la tel. ☎0761.247.825

Firma AB Star Electric angajeaza: electricieni, instalatori, muncitori necalificati; ☎0735.349.777

Fizician. Institutul National de Cercetare-Dezvoltare pentru Fizica Laserilor, Plasmei si Radiatiei cu sediul in Magurele, str. Atomistilor 409, jud. Ilfov, organizeaza concurs pentru ocuparea unui post de fizician. Dosarele de concurs se depun pana la data de 14.06.2018, la Serviciul Resurse Umane al institutului. Conditiile de participare sunt publicate pe site-urile inflpr.ro/jobs si www.ancs.ro/jobs si euraxess.ro. Informatii suplimentare se pot obtine de la Serviciul Resurse Umane al institutului, la telefon 0214574550 int. 2850/2851.

Frizer, manichiurista, cosmeticiana, salonul situat in sector 2. Acceptam si ucenici contra cost; ☎0727.369.108

Hotel Ramada North-Bucuresti (zona Pasaj Aviatiei, metrou Aurel Vlaicu) angajeaza personal curatenie spatii exterioare -hotel. Oferim 1.500 lei in mana, masa calda in cantina proprie, cazare daca este cazul. Pentru programari interviuri suna?i la tel. sau transmiteti CV la mail, **1.500 L;** ☎021.407.52.35 resurse.umane@ramadanorth.ro

Instalatori termice, sanitare, frigotehnist VRV, necalificati, sudori electric + autogen, pentru teava instalatii. ☎0729.200.822/ 0730.280.202

Laborant de sex feminin cu studii medii. Relatii la telefon: ☎0764.352.788

Mecanic reparatii/ intretinere masini unelte. Cerinte: pneumatica, hidraulica, mecanica; ☎0722.518.576 angajari.resurse.umane.ir@gmail.com

Meseriasi constructii sau echipa, asigu-ram cazare, transport, masa, acte; ☎0730.107.883

Mester la hotel. Mester priceput pentru hotel zona Piata Romana, 2-3 ore/zi sau 2-3 zile/saptamana. Cu contract de munca sau colaborare. Poate fi si norma intreaga. ☎0722.878.512

Modelatoare gogosi; ☎0723.155.370

Muncitor necalificat incarcator/ descarcator la depozit de materiale constructii. Salariu net (bani in mana) + carte de munca, **2.300 L;** ☎0763.176.523

Muncitor necalificat pentru depozit materiale de constructii; ☎0723.972.318

Muncitori necalificati -SC Romdist Packaging SRL -Stefanestii de Jos, fabrica de ambalaje din carton, angajeaza muncitori necalificati pentru ambalare produse. Program de lucru 2 schimburi: Schimb 1 - 06.30-15.30 (cu pauze) Schimb 2 - 21.30-06.30 (cu pauze) Salariu motivant. Din luna iunie transport asigurat. Detalii la tel. 0213226165; E-mail - ramona.umar@romdist.ro

Muncitori. SC Metron Instrument SRL cu sediul in Sos. Bucuresti- Domnesti nr.86, angajeaza muncitori calificati si necalificati. ☎0722.281.749

Oameni in constructii pentru dulgherie, zidarie, nu neaparat foarte meseriasi, salariul negociabil, nu caut pe perioada scurta de timp; ☎0721.157.362

Operator control vizual. pentru societate. Contact: ☎0722.518.576 angajari.resurse.umane.ir@gmail.com

Operator vanzari-call center, Rezon Media Grup. Cerinte: cunostinte operare PC, aitutdine pozitiva, auto-motivat/a. Iti oferim: program de lucru de luni pana vineri in intervalul 9.00-17.00, pachet salarial avantajos: salariu fix (1.500 lei ent + 300 lei tichete de masa), suplimentar, iti vei creste considerabil veniturile prin bonusuri din vanzari si alte gratificatii; abonament RATB decontat; angajari@rezon.ro

Receptioner hotel zona Piata Romana cu experienta, vorbitor engleza, part-time, urgent . 100 lei/tura bani in mana; ☎0722.878.512

Receptioner/a hotel, zona Romana. Receptioner hotel, zona Romana cu experienta, engleza si calculator .Preferam cu Medallion, 1900 lei bani in mana. Program 15:00 - 22:00, 2 weekenduri libere . ☎0722.878.512

Responsabil marketing. Institutul National de Cercetare-Dezvoltare pentru Fizica Laserilor, Plasmei si Radiatiei cu sediul in Magurele, str. Atomistilor 409, jud. Ilfov, organizeaza concurs pentru ocuparea unui post de responsabil marketing si un post de responsabil relatii interne si relatii cu industria. Dosarele de concurs se depun pana la data de 14.06.2018, la Serviciul Resurse Umane al institutului. Conditiile de participare sunt publicate pe site-urile inflpr.ro/jobs si www.ancs.ro/jobs si euraxess.ro. Informatii suplimentare se pot obtine de la Serviciul Resurse Umane al institutului, la telefon 0214574550 int. 2850/2851.

Restaurant situat in Sectorul 3 angajeaza in conditii avantajoase: ospatari, ospatarite, bucatari, bucatarese, barmani. Salariu atractiv; ☎0744.624.971

SC Complex Apicol Veceslav Harnaj SA cu sediul in Bucuresti, bdul. Ficusului nr. 42, sector 1, angajeaza muncitor necalificat si tamplar universal. Relatii la: ☎021.232.21.50

SC Ron -Gheves SRL angajeaza montator gips carton, montatori fatade ventilatie, montatori sandwich pammel. Salarii intre 120-160 lei pe zi. Program 8 ore.

SC Ron-Gheves SRL angajeaza muncitori necalificati la curatenie in santiere. Contract de munca. Salariu intre 80-90 lei pe zi; ☎0733.931.974

SCM Colin Daily, str. Valea Lunga 30, sect. 6, zona Militari, angajeaza electrician- utilaje industria alimentara. Contact tel./ email; ☎0757.038.503 colindaily@yahoo.com

Soferi taxi, rog seriozitate, masini 2014; ☎9766.285.344

Soferi, personal primire, calacatorese, croitorese, muncitori necalificati, fochisti, pentru zonele Obor, Pantelimon, Stefan cel Mare, Apaca, Aurel Vlaicu. Curatatorie angajeaza. Conditii excelente. ☎0755.200.031

Vanzatoare cu experienta pentru magazin comert cu amanuntul; ☎0721.960.319/ 0722.455.754

Cereri locuri de muncă

Sofer categoria B cu experienta caut loc de munca unde sa pot locui sau spalator auto; ☎0736.813.717

IMOBILIARE VÂNZĂRI

Imobiliare vânzări

1 Mai, semidec., et. 7/7, 1968, Ion Mihalache, metrou, semidec., etaj 7 /7, 50mp ,bloc 1968, liber, aproape metrou, scara curata, bloc reabilitat, fara risc sau urgenta, vedere est,. 50.000 €; ☎0723.378.139

Aviatiei, 80 mp, vand ap. 3 camere, imbunatatiri, 150.000 €; ☎0740.392.761

Eroii Revolutiei, dec., 45 mp, ap. 2 camere, cf. 1, fara imbunatatiri, cash, 43.000 €; ☎0730.452.410

Berceni et. 2/5, 50 mp, ap. 3 camere confort 2, bloc reabilitat, liber, cadastru, intabulare, cash. **40.000 €;** ☎0761.446.979/ 0748.551.054

Berceni, Luica, et. 5/10, 38 mp, 2 camere, cu imbunatatiri, cf. 2, **40.000 €;** ☎0734.138.550

Brancoveanu, Alunisului, et. 1/4, 30 mp, 2 camere, gresie, faianta, parchet, termopan, mobilat, utilat, **32.500 €;** ☎0727.483.230

Buftea, Ciocanesti, S.U. 70 mp, curte 2000 mp, 2012, casa BCA cu teren, dec., gresie, faianta, parchet, termopan, negociabil, **35.000 €;** ☎0727.483.230

Cernica, Balaceanca, 500 mp, loc de casa, sat Posta, zona verde, civilizata, cu dubla deschidere, vedere catre padure, apa, canal, lumina; ☎0724.910.689

Colentina, str. Roinita, 200 mp, d. 13 m, intravilan, casa pe teren demolabila, 4 camere, apa, gaze, curent, fac si schimb cu casa la curte singur sau schimb cu auto si diferenta, 45.000 €; ☎0760.486.022

Comuna Amaru, jud. Buzau, km 92, 3 cam., casa + 2 bucatarii, vara si iarna, alte anexe, incalzire gaze, curte 3.300 mp, pomi fructiferi, vita de vie, merita vazut, superoferta, 9.800 €; ☎0742.350.553/ 0735.343.011

Comuna Izvoru, jud. Giurgiu, 4 cam., casa invelita cu tabla, curent, strada asfaltata, curte 800 mp, se vinde cu mobila, superoferta, **7.000 €;** ☎0742.350.553/ 0735.343.011

Drumul Taberei Parc Moghioros, dec., 50 mp, 1972, 2 camere, etaj 4, gresie si faianta, parchet, usa metalica, termopan, reabilitat, liber, 49.000 €; ☎0721.968.946

Drumul Taberei, dec., 2 camere, et. intermediar, parc; ☎0722.165.298

Drumul Taberei, dec., 44 mp, 1975, Parc Moghioros Ghencea, 2 cam., confort 2, liber, stradal, etaj 7, termopan, gresie, faianta, usa metalica, aer conditionat, carte funciara. 40.000 €; ☎0721.968.946

Drumul Taberei, 17 mp, 1970, strada Crinul de Padure, garsoniera confort 2, etaj 5/10, stare foarte buna **24.000 €;** ☎0721.365.691

Ghencea, Cooperativei, Lavei Sector 5, 5500 mp, d. 100 m, intravilan, teren construibil (100 m/ 50 m), toate utilitatile pe teren, apa.canalizare, enel, pozitionat pe colt, strazi asfaltate. 125 €; ☎0735.051.778

Nitu Vasile, Berceni str. Izvorul Trotusului, semidec., et. 2/4, 63 mp, 1976, 3 camere, in bloc cu supraveghere video. Negociabil. Exclus agentii, 65.000 €; ☎0722.551.965

Pajura - Profi, dec., 1/9, liber, 52 mp, scară curata, bloc reabilitat, 1965, amenajat, zona verde, **60.000 €;** ☎021.312.78.69/ 0722.610.532

Pantelimon Azotului dec., et. 6/10, 40 mp, 1975, 6/10, confort 2, bloc reabilitat, imbunatatiri, **44.500 €;** ☎0765.862.789

Pantelimon, Ilfov, 2 cam., casa, bucatarie, baie, gresie, faianta, apa, lumina, 19.500 €; ☎0723.933.395/ 0767.257.959

Pantelimon, Ilfov, S.U. 240 mp, living, 2 dormitoare, bucatarie, baie, apa, lumina, 24.500 €; ☎0723.933.395/ 0767.257.959

Piata Resita, str. Aleea Gornesti, semidec., 50 mp, 1974, particular vand apartament 3 camere, confort 2, in bloc reabilitat, 41.900 €; ☎0721.405.063

Rahova, Amurgului, et. parter/2, ap. 2 camere, bloc reabilitat, foarte curat, gresie, faianta, parchet, termopan, usa metalica, centrala proprie, liber, 21.500 €; ☎0734.138.550

Sala Palatului, 50 mp, 1965, proprietar ap. 2 camere, la cheie, **84.000 €;** ☎0723.565.865

Sisesti, sat Catrunesti, S.U. 60 mp, curte 700 mp, 2 cam., 2010, la cheie, 20 km de Bucuresti, casa noua 2 camere hol + baie teren 1000 mp, pomi, vie si alee cu flori sau schimb cu Bucuresti, Voluntari; ☎0760.773.594

Tineretului, Polivalenta, dec., et. parter/10, 55 mp, 1979, ap 2 camere la parter de bloc. Se poate folosi ca birouri, beauty salon, notariat, spatiu comercial, agentie turism, diverse. Negociabil. Exclus agentii. 85.000 €; ☎0722.551.965

CraiglistGlobal selectează

CONSILIERE RELAŢII CLIENŢI şi MODERATOARE TOPICURI FÓRUM

pentru platforme în limba engleză

Salariul 2.250 LEI plus stimulente periodice, cunoştinţe medii engleză şi aptitudini digitale

cv@craiglist.ro

0767 444 441

Sector 2 sau 3, cumpar cu plata cash apartament 2 camere; ☎0745.753.174

IMOBILIARE ÎNCHIRIERI

Închirieri oferte

Alunisului, stradal, S.U. 60 mp, spatiu ideal farmacie, croitorie, magzain, birou etc. **550 €;** ☎0734.138.550

B-dul Lacul Tei, inchiriez garsoniera, 35 mp, mobilat, utilat, an constructie 1985, mobilat, gresie, faianta, usa metalica, negociabil. 1+1 luna garantie, 250 €; ☎0727.871.828

Bd. Turda cu Mihalache, 30 mp, mobilat, garsoniera, an 1982, et. 4/10, discutabil, **230 €;** ☎0761.042.187

Bd. Unirii, inchiriez duplex (5 camere), an 1996, ap. 142 mp, casa 120 mp, mobilat (locuinta sau firma) ☎0742.205.216

Brancoveanu mobilat, utilat, garsoniera, confort 3, etaj 1/4, mobilata si utilata, libera. 1+1, **700 L;** ☎0761.446.979/ 0748.551.054

Brancoveanu, Alunisului, stradal, vila P+E+M, moderna, ideala pentru gradinita, afterschool, sediu firma etc., **1.950 €;** ☎0734.138.550

Casin, dec., 70 mp, 3 camere, p/2, gresie, faianta, parchet, termopan, ideal birou, firma/ locuit, **700 €;** ☎0727.483.230

Colentina, Carrefour, 34 mp, mobilat, utilat, garsoniera, bloc 2107, 5/8, urgent, **250 €;** ☎0722.519.460

Colentina, Obor, particular, 55 mp, mobilat, utilat, ap. 2 camere, in complexul Rose Garden, an 2010, apartamentul este modern, **340 €;** ☎0722.671.735

Doamna Ghica, Cremenita, 37 mp, mobilat, utilat, gars., an 2017, bloc nou, curte proprie, et. 2/3+m, totul nou, prima inchiriere, **270 €;** ☎0766.220.048

Dorobanti, Ambasada, Stefan cel Mare, dec., 60 mp, mobilat, utilat, etaj 8/9, constructie 1980, curat, imbunatatit, mobilat si utilat complet, termen lung ,1+1 garantie + 50% comision. **400 €;** ☎0721.968.946

Drumul Taberei, Valea Oltului, dec., 42 mp, mobilat, utilat, ap. 2 camere, gresie, faianta, parchet, termopan, disponibil imediat, **1.000 L;** ☎0745.753.174

Obor, Pantelimon, SC inchiriaza spatii de productie, birouri la etaj, suprafete intre 25-300 mp, parcare strada 400 mp, toate utilitatile, zona Obor; ☎0746.184.594

Piata 23 August, garsoniere la cheie, apa, lumina, gaze, pret convenabil; ☎0730.629.933

Piata Romana, 40 mp, proprietar, garsoniera la cheie, 1960, **350 €;** ☎0723.565.865

Pipera, Voluntari, Erou Serban Ion nr. 31, S.U. 50 mp, spatiu comercial 2017; ☎0771.511.401

Primesc in gazda doamna singura, contra unor diferite servicii. Vand teren Tulcea, cu locuinta la schimb; ☎0729.791.370

Rahova, Alexandriei, semidec., mobilat, utilat, stradal, 2 camere, et. 1/10, disc., modern, **245 €;** ☎0734.138.550

Rahova. Proprietar garsoniera 30 mp, dec., 30 mp, mobilat, utilat, termen lung, constructie noua mobilier la prima utilizare, aproape RATB 227/117, centrala, **1.100 L;** ☎0769.624.120/ 0746.995.855

Stefan cel Mare, Romstal, 95 mp, mobilat partial, 4 camere, an 1982, et. 1/10, acces la 335, 330, 16, stradal, pretabil firma sau locuit, cu contract la Adm. Financiara, **500 €;** ☎0745.753.174

AUTO, MOTO

Vânzări auto

Daewoo Cielo an 1999, 168890 km, benzina, motor 1490 cilindri, in stare buna de functionare; ☎0736.813.717

CASA ŞI GRĂDINA

Lichidez atelier-magazin croitorie Franta: metraje- cuopane, imbracaminte si incaltaminte noua de dama, gablonzuri (cercei); ☎0746.105.347

AFACERI, DIVERSE

Afaceri

Caut asociat iubitor de animale si gradina, aport minim 5.000 euro, pentru asociere in vederea productiei de alimente bio; ☎0727.363.108

Vand afacere spalatorie auto total utilata plus cladire, situate pe un teren in total 300 mp, din bd. Pieptanari, stradal. Pret negociabil, 375.000 €; ☎0723.021.440

Pierderi

Acte card tahograf atestat transport marfa, Stan Gheorghe. Se declara nule;

Acte casa marcat Orgtech Abac nr. de ordine ANAF, declaratie instalare, carte intervenţie, registru special, cu seria OT00483494 de la firma Ego Puff SRL, CUI 33386731. Le declar nule.

Alexander Style SRL pierdut adresa DGFP-B pt. casa de marcat Datecs MP55B cu seria 15029412 si seria fiscala MB 0363107568. O declar nula.

Atestat instructor auto cu seria AIC 51586 pe numele Mintoiu Georgian Danut, emise de ARR. Il declar nul;

Carte munca pe numele: Chettwer Mihaela-Liana. Se declara nula;

Cartela metrou pentru veterani de razboi, cod 7377000041510 pe numele Panaitescu Jan. O declar nula;

CERTIFICAT RISE TELECOM SRL, sediul social Bucuresti, sos.Mihai Bravu nr. 75-83, bl.C17, sc.B, ap.70, sect.2, J40/20516/2008, CUI24843966 declara pierdute si nule certificatul de inregistrare si certificatele emise pe numele societatii.

Certificat constatator F23/148/ 2008 cu sediul in comuna Cernica, sat Tanganu, str. Stefan cel Mare nr. 15. 1. Sediu profesional + terti nr. 1399/ 11.01.2013. 2. Fond comert nr. 25475/ 25.04.2013. Le declar nule;

Certificat de membru seria B nr. 1582/ 09.11.2015 pe numele Radulescu Raducu Constantin, CNP 1760109463060. Il declar nul;

Contract de construire 428/7 din 15.05.1982 si proces verbal din 17.05.1982 pe numele Bondoc Constantin si Bondoc Liliana, in imprejurari necunoscute. Le declar nule;

Costi Trading SRL pierdut adresa DGFP-B pt. casa de marcat Activa Magic seria AC 00938608, seria fiscala MB 321158151. O declar nula.

Declaratie de instalare, registrul special, carte de interventie si adresa ANAF pentru casa de marcat marca DATECS DP25, seria 25016094 apartinand Arual Expensiv STL, CUI 29127763. Le declar nule;

Dovada achitarii contract vanzare-cumparare cu plata in rate nr. 25865 din 09.12.1992 pe numele Vlaescu Virgil Iordan, Vlaescu Aurelia.

Firma Amaco Art SRL cu sediul in Bucuresti, str. Petre Ispirescu nr. 17, bl. M214, A, et. 2, ap. 8, sect. 5, J40/6319/2001, CUI 14012250 pierdut certificate constatatoare de functionare de la punctele de lucru situate in Bucuresti, str. Doinei nr. 17, sector 5 si Bucuresti, str. Cozieni nr. 15, sect. 5. Le declaram nule.

Group Regema SRL pierdut adresa DGFPB pentru casa de marcat Activa Magic seria AC 00323921, seria fiscala MB0321114233. O declar nula.

Legitimatia de student pe numele Tudoran Catalina-Georgiana a fost pierduta. Mentionez ca aceasta nu mai este valida. A fost emisa de Universitatea din Bucuresti. Declar legitimatia nula;

Legitimatie de student de la Universitatea Titu Maiorescu, carnet de student de la Universitatea Titu Maiorescu si card CNAS. Se declara nule.

Legitimatie servicu pe numele Nita Mihaela Oita. Se declara nula;

Legitimatie student UCTB FCCIA pierduta pe numele Grigore Valentina. O declar pierduta;

Proces-verbal predare primire la contract vanzare-cumparare nr. 52481V pe numele Stan Dumitru si Paraschiva. Il declar nul.

SC Patrick & Matei SRL, cu sediul in Otopeni, str. 23 August nr. 21, bl. P22, sc. 1, et. 3, ap. 10 - camera 1, Ilfov, Romania, ONRC: J23/5060/2016, CUI 36859362, a pierdut cererea de inscriere in Registrul de evidenta a aparatelor de marcat electronice fiscale cu numarul de inregistrare 295740/ 10.03.2017, a casei de marcat marca ORGTECH, model ABAC, serie aparat 487592, cu numarul de ordine 202553 eliberat de Directia Generala Regionala a Finantelor Publice Bucuresti. Il declar nul;

Schita contract vanzare cumparare nr. 38960/1995. Se declara nula

Wangbin Transtrade SRL cu sediul in Bucuresti, str. Teiul Doamnei nr. 108, bloc 15, sc. A, et. 2, ap. 19, sector 2, J40/10373/1996, CUI 9010202 pierdut certificatul de inregistrare si certificatul constatator pentru sediu social. Le declar nule.

Diverse

Cumpar puncte ANRP, decizii emise in baza Legii 165; ☎0737.903.170

SC RCS & RDS SA, proprietar al terenului situat in jud. Ilfov, com. Berceni T23, P55/2/25, nr. cad 2257, anunta publicul interesat asupra depunerii solicitarii de obtinere a avizului tehnic de oportunitate, pentru documentatia PUZ - Amplasare statii de baza pentru servicii de comunicatii electronice. Documentatia a fost depusa pentru consultare la Primaria Com. Berceni. Observatii si propuneri se primesc in scris la directia de urbanism din cadrul Primariei Com. Berceni, str. bd. 1 Mai nr. 233, tel. 021.365.19.68, in termen de 25 zile dee la publicarea prezentului anunt;

Se citeaza debitorul Mereu Alberto Catalin, cu ultimul domiciliu necunoscut in Vinga, str. Principala, nr. 931, jud. Arad, pentru data de 05.06.2018, la Judecatoria Arad, in dosar 5247/55/ 2018, de catre creditoarea RCS&RDS SA - Cerere cu valoare redusa;

Se citeaza parata Daresma Group SRL, cu domiciliul necunoscut, pentru data de 22.05.2018, la Judecatoria Satu Mare, camera CC_B, in dosar 3905/296/ 2018 - Cerere cu valoare redusa;

Se citeaza parata Miclea Alexandra Larisa, cu domiciliul necunoscut, pentru data de 12.06.2018, la Judecatoria Gura Hont, camera 2cc, in dosar 452/238/ 2018 - Cerere cu valoare redusa;

Vand injectii Caverject, pentru potenta; ☎0723.946.733

Anuntul Telefonic angajeaza persoane dinamice pentru echipa de vanzari
Trimite CV-ul pe mail la redactia@anuntul.ro

BUCOVINA Sete de echilibru

RIO BUCOVINA

angajează personal pentru distribuţie în Chitila pentru următoarele poziţii:

STIVUITORIST, PICKER (LUCRĂTOR DEPOZIT),

ŞOFER ŞI AJUTOR DE ŞOFER

Transport asigurat de staţia de metrou 1 Mai. Oferim salariu atractiv, bonus de performanţă şi tichete de masă.

Relaţii la tel: 0742 220 513

Drumul Taberei, Favorit, et. parter/10, 1981, reabilitat termopan, intabulare, 61.900 €; ☎0724.321.698

Drumul Taberei, Romancierilor, semidec., et. 1/8, 38 mp, 2 camere, cf. 2, amenajat, acte, urgent, 44.000 €; ☎0722.519.460

Ferdinand, Horei, vand casa curte stradal, suprafata utila totala 54 mp, doua camere wc, pivnita 24 mp, pret. neg., 46.000 €; ☎0760.764.828

Toporasi, semidec., 18 mp, 1974, garsoniera confort III, renovata recent, gaze, parchet, gresie, faianta, usa metalica, centrala termica, aragaz, frigider, masina de spalat, 13.200 €; ☎0721.405.063

Titan, Ozana, S.U. 135 mp, curte 60 mp, 3 cam., 2018, la cheie, Titan, Ozana, casute insiruite, 3 camere, mansarda open space, 60 mp curte+1 loc de parcare. 125.000 €; ☎0737.811.000 ruxandra@zonadesud.ro

13 Septembrie Marriott Arsenalului 1000 mp, d. 14 m, intravilan, teren construibil, excelent pentru investitii, constructii centre afaceri urbanism S+D+P+6E+M, utilitati, apa, gaze, Enel, canalizare, cut-3, pot-70, aproape Palatul Parlamentului. 630.000 €; ☎0735.051.778

Baicului, Bistricioara, dec., et. parter/4, 100 mp, 4 camere, balcon, fara amenajari, 78.000 €; ☎0722.519.460

Barbu Vacarescu, Taciunelui, et. parter/6, 80 mp, 2010, 3 camere, 2 bai, mobilat, utilat, loc parcare subsol, 130.000 €; ☎0757.015.300

Fundulea, Calarasi, str. Narciselor, 1000 mp, d. 15 m, intravilan, vand teren casa, pozitionat excelent in orasul Fundulea. Terenul se afla intr-o zona cu constructii noi avand utilitati in paorpiere. Acces la DN3 (50 m) si A2. Proprietar detin actele la zi, 19.000 €; ☎0722.506.727/ 0722.456.233

Garbovi, jud. Ialomita, proprietar vand casa batraneasca cu 3 camere plus anexe, SU=100 mp, constr. 1960, racordata la apa si curent electric, gaze la poarta; pozitie centrala, pe Str. Sanatatii, 80.000 Lei neg.; ☎0721.275.266

Ultracentral, 4+ Camere +Salon pentru Living; 125 mp; et. 3/4; Decomandat, Foarte Luminos, Elegant, Tavan Inalt; bijuterie arhitectonica. 2 Grupuri Sanitare, 3 Balcoane, Lift, Gresie, Faianta, Parchet, Centrala Termica, 2 Glasvanduri cu deschidere mare cu posibilitate open space; ☎0737.643.181

Zona centrala, dec., et. 3/4, 1962, ap. 3 camere, 83.000 €; ☎0756.930.764

Cumpărări, schimburi

Sector 1, 2, 3, 4, 5, 6, cumpar garsoniera, cf. 1 sau 2, fara comision, de la proprietari; ☎0745.753.174

Redacţia nu îşi asumă responsabilitatea asupra unor eventuale greşeli de tipar, iar răspunderea asupra autenticităţii anunţurilor aparţine în exclusivitate persoanelor care le-au comunicat.