cum publici un anunt?

Online
Anunţul tău într-un minut
Apariţie la www.anuntul.ro
şi în următoarea ediţie a ziarului
Tarif 7 lei / anunt (TVA inclus)
Orar Non-stop

SMS 1219
Anunţul tău într-un minut
Apariţie la www.anuntul.ro
şi în următoarea ediţie a ziarului
Vodafone/Telekom
Orange (via MobilPay.ro)
Tarif 3 €/sms + TVA - Orar Non-stop
• serviciul necesită acces la internet

SMS 1218
Transmiteţi prin SMS textul anunţului integral şi acesta va apărea pe www.anuntul.ro în maxim 1 zi lucrătoare şi în 2 ediţii a ziarului
Vodafone/Telekom
Tarif 3 €/sms + TVA, pentru 2 apariţii
Orar Non-stop

La sediile redactiei
- Bd. Magheru nr. 34-38
- Bd. Carol I nr. 35
- Şos. Colentina nr. 2D
Orar L-V: 8-20; S: 9-14
- Vezi lista completă în pag. 2 >>

apare luni, miercuri, vineri | 17.746 anunţuri | www.anuntul.ro

ANUL XXIX Nr. 20 (3655) | 19 februarie - 20 februarie 2018 | 2 lei

Constituţia României: Cenzura de orice fel este interzisă

ANUNTUL TELEFONIC
GAZETA AFACERILOR RAPIDE ®

AEK SECURITY DIVISION
angajează
ŞEFI DE TURĂ
DISPECERI
AGENŢI de PAZĂ
AGENŢI INTERVENŢIE
pentru
CARREFOUR Bucureşti
Salariul NET
1.680-1.800 LEI
0760.411.281

24 hrs
Totul în 24 ore !
• carduri de stres • magneţi de frigider personalizaţi.
• Tipar digital: calendare, pliante, flyere, postere, etichete, printuri color
• Grafică publicitară
Obiecte promoţionale inteligente
☎ 021.311.10.96

1 Prestări servicii

Acte, avocaţi, contabili, notari

1. **Accesibil** acorduri acte autorizatii, absolut acces acte infiintare/ autorizare firme/ PFA/ puncte lucru, gazduire ieftina sediu 1, 2, 3, 4, 5, 6 Ilfov, modific activitate sediu, asociati, cesiuni rapide, dizolv/ suspend/ radiez/ etc. ☎0724.864.790/ 0766.408.676 dobrotagabriela@yahoo.com

2. **Accesibil,** acorduri, acte aditionale, cesiuni, autorizatii, infiintari/ lichidari societati, puncte lucru, modificari diverse; ☎0744.841.867/ 0721.215.010 sufletderoman@yahoo.com

3. **Acte firma, liderii pietei infiintari firme, Reinvent Consulting: infiintari firme, gazduire sedii sociale Bucuresti si Ilfov, modificari acte Registrul Comertului, inchideri firme, contabilitate. www.reinventconsulting.ro. 190 L; ☎0733.054.817/ 021.318.69.60 marketing@reinventconsulting.ro**

4. **Acte firme gazduire sediu social, infiintari societati, modificari acte pentru Registrul Comertului, infiintari plus sedii sociale, etc., www.infiintari-firme-bucuresti-ilfov.ro ☎0767.429.878**

5. **Acte notariale, Legalizari acte, traduceri acte/ apostila/ supralegalizare; cadastru/ intabulare; certificari -data certa; legalizari semnatura/ sigiliu/ tipare ciocan silvic; depozite; acte societati comerciale/ asociatii ☎021.320.80.27/ 0748.115.411 notariatconcordia@gmail.com**

6. **Agentia Permanent Assistance presteaza servicii de plasare si selectare personal intern / 8 ore pentru menaj, ingrijire copii, batrani, spitalizati ☎0740.005.644/ 021.642.50.82 permanent.assistance@yahoo.com**

7. **Avocat** (fost judecator, procuror, profesor), divort, partaj, mosteniri, recuperari case, terenuri, fond funciar, litigii MCA, pensii, penal, comercial, legislatie rutiera, experienta indelungata, terene scurte, solutii rapide, onorarii minime, ☎0734.361.870/ 0766.299.075

8. **Avocat** cu experienta, divort, partaj, minori, evacuari, succesiuni, ordonante de plata, legislatie rutiera, procese penale, asistenta notariala. Onorarii minime. ☎0722.726.763

9. **Avocat** drept penal si legi penale speciale Avocat specializat in drept penal ofer asistenta si reprezentare la politie, parchet, instanta. Redactez plangeri penale, plangere impotriva actelor de urmarire penala la prim procuror si in inst., ☎0722.721.084

10. **Avocat,** acord consultanta, reprezentare juridica in cauze penale (politie, parchet, instante) divorturi, partaje, recuperari. Bd. Iuliu Maniu nr. 152 A; ☎0722.756.572

11. **Avocat,** civil, comercial, contencios administrati Avocat, civil, comercial, contencios administrativ, Dreptul familiei, Litigii, Consultanta.29 de ani de experienta, magistrat pensionar (fost judecator si procuror). ☎0748.218.184/ 021.796.92.22 cabinetavocatrakoczy@yahoo.com

12. **Birou** expert contabil, ofer servicii de consultanta fiscala si contabilitate bazate pe experienta, profesionalism, responsabilitate si seriozitate. Detin programe de legislatie actualizate zilnic, programe licentiate de contabilitate, ☎0727.524.220 pomirleanu_lizioara@yahoo.com

13. **Cabinet** de avocat specializat in drept penal ofera asistare si reprezentare in cauze in fata instantei sau altor institutii ale statului, cu posibilitate de deplasare in provincie. ☎0723.700.700/ 0741.113.454 av.laura.malita@gmail.com

14. **Cabinet** de avocat, ofera asistenta si reprezentare in fata instantei sau altor institutii ale statului, consultatii juridice in materiile drept administrativ, drept civil, drept comercial, dreptul familiei. ☎0723.700.700/ 0741.113.454

15. **CabinetAvocat consultatii juridice si reprezentare Consultatii juridice si reprezentare in instanta, infiintari firme, PFA, intreprinderi individuale,modificari la actele firmelor, cesiune parti sociale, mentiuni ONRC. Drept civil. Dreptul familiei. ☎0784.412.333/ 031.108.54.49 office@avmichinici.ro**

16. **Cadastre** si intabulari la urgenta sau la termen, execut cadastre si intabulari la termen sau la urgenta, incluzand si pregatirea actelor unde este nevoie pentru a fi inscrise in cartea funciara. Deplasare rapida si gratuita.astept si ofer seriozitate. ☎0722.612.915

17. **Cenzorat** profesionist pentru asociatii de proprietari, asigurat de expert contabil, firma de cenzorat si expertiza membra CECCAR. Detalii pe: www.ettcenzorat.ro; ☎0751.191.619 marketing@ettcenzorat.ro

18. **Certificat** energetic auditor energetic intocmesc in 2-3 zile certificat energetic pentru apartamente, locuinte individuale si blocuri locuinte, **200 L;** ☎0744.143.222

19. **Certificate** energetice efectuam, necesare vanzarii / inchirierii, termen 24 h. Pret 120 L- garsoniera, 2,3 camere 130 L, 4 camere- 140 L, 5 camere - 150 L TVA inclus; ☎0740.032.092/ 0731.032.092 contact@vreauenergetic.ro www.vreauenergetic.ro

20. **Contabil** autorizat CECCAR, expert contabil, ofer servicii contabilitate pentru firme din Bucuresti si Ilfov, servicii salarizare si intocmirea situatiilor financiare la un pret negociat incepand de la 150 lei. **150 L;** ☎0741.191.421 contab.cont@gmail.com

21. **Contabilitate expert, servicii contabile complete, declaratii lunare, bilant, tva, salarizare, revisal, resurse umane, PFA, II, consultanta si expertiza contabila, semnatura electronica, bonus o luna gratuit, 100 L; ☎0766.369.930/ 0720.891.226 activcontab@gmail.com**

22. **Contabilitate** Servicii de contabilitate, consultanta fiscala, declaratii lunare, revisal, resurse umane, semnatura digitala, bilant certificat CECCAR. **450 L;** ☎0720.235.848 excont00@gmail.com

23. **Contabilitate** autorizat CECCAR, evaluatori ANEVAR firma expertiza contabila, autorizata CECCAR Bucuresti, servicii contabile pt firme mari si mici, servicii de evaluare ANEVAR. Pentru start-up preturi pornind de la 100 lei/ luna, **100 L;** ☎0745.358.263/ 0746.125.266 rodica_stanica@yahoo.com

24. **Contabilitate completa Societate de contabilitate sector 6. Servicii oferite: evidenta contabila completa, servicii de personal si salarizare, reglare fise fiscale Anaf. Tel, site: www.contabilitate-tcp.ro 100 L; ☎0723.944.436 camelia@contabilitate-tcp.ro**

25. **Contabilitate** PFA II, IF, PFI. Ma pot deplasa pentru preluarea actelor. **100 L;** ☎0728.319.750 conttabil_75@yahoo.com

26. **Contabilitate, servicii complete de contabilitate si intocmirea situatiilor financiare pentru toate tipurile de societati comerciale, detalii pe www.biroulcontabil.ro 100 L; ☎0725.316.318 office@biroulcontabil.ro www.biroulcontabil.ro**

27. **Contabilitate, lichidare societati comerciale expert contabil, prestez servicii de evidenta contabila, depunere declaratii, certificare bilanturi, depunere situatii financiare anuale. Lichidare societati comerciale si asociatii non profit ☎0724.527.178 ioana.cucias66@gmail.com**

28. **Evaluator** ANEVAR apartamente, case, spatii comerciale, hale industriale, terenuri, plantatii. www.evaluatoranevar-expertcontabilceccar.ro ☎0762.599.829

29. **Evaluator** imobiliar servicii de evaluare imobiliara Anevar pentru impozitare; ☎0725.263.827/ 0755.104.004 ramonacondrat.com@gmail.com

30. **Expert Contabil Judiciar, Cenzor, Evaluator Anevar Intocmire Expertize Contabile judiciare si extrajudiciare, contabiliate financiara, bilant contabil, declaratii, consultanta financiara; raport de cenzor, dosar radiere societate comerciala ☎0762.599.829/ 031.430.31.42 gguzinschi@yahoo.com**

31. **Expert** contabil. Evidenta contabila completa, salarizare, resurse umane,REVISAL, infiintari firme gratuit, depunere declaratii online, refacerea contabilitate, intocmire bilanturi, cenzorate, expertize, etc. **1 L;** ☎0722.384.543 leeafincont@yahoo.com

32. **Experti** contabili, consultanti fiscali Contabilitate, fiscalitate, resurse umane, raportare, revizuiri, asistenta juridica, marketing, management, dezvoltare a afacerii. Noi va scapam de griji si va suntem alaturi pentru a reusi, **50 L;** ☎0773.967.067 magdamusetescu@gmail.com

33. **Gazduire** sediu social Bucuresti Ilfov, oferta gazduire sediu social orice sector Bucuresti si Ilfov: Platesti 1 de gazduire, primesti 2. 111 euro (2 ani)/ Platesti 2 ani de gazduire, primesti 4! - 199 euro (4 ani). Detalii tel. **25 L;** ☎021.318.69.60/ 0733.054.817 marketing@reinventconsulting.ro

34. **Gazduire** Sediu Social Firma SRL platitoare de TVA gazduire sediu social imobil cu contract de inchiriere. Tarifele noastre: 900 Lei/ 1 an, 1350 Lei / 2 ani, 1600 Lei/ 3 ani Redactam si actele pt. schimbarea sediului social la Registrul Comertului ☎0734.196.317 cabinet@srl-consult.ro

35. **Gazduire** sediu, infiintare firme, acte accesibil, gazduire sediu firma 300 lei/ 6 luni-500 lei/ an, infiintari firme 3 zile, suspendari, cesiuni, majorari, dizolvari/ radieri, pct. lucru, PFA, asociatii, etc. Rapid, serios cu facturi, ☎0723.225.825 avstanciumargareta@yahoo.com www.gazduirefirme.ro

36. **Infiintare** firma, SRL, PFA,IF-Bucuresti Pinamix Solutions :infiintari: SRL, PFA, II, IF in Bucuresti, Ilfov. Preturi incepand de la 250 lei. Oferim servicii complete de infiintari, modificari, radieri firme. Bulevardul Basarabia nr 9, sector 2. **250 L;** ☎0727.585.518 consultanta@pinamix.ro

37. **Infiintari de firme Activitati fiduciare, consultanta in afaceri, fiscala si contracte; negocieri; fonduri europene. Administrare de patrimonii, bunuri mobile si imobile. Administrare de afaceri si de firme. ☎0740.368.324 av.mihai.russu@gmail.com**

38. **Infiintari societati si gazduire sediu social, toate actele si modificarile actelor pentru Registrul Comertului etc., www.infiintari-firme-bucuresti-ilfov.ro ☎0767.429.878**

39. **Infiintari** societati comerciale Beta Cont Expert puncte de lucru, cesiuni, includeri si excluderi asociati, autorizatii, schimbari sedii sociale, suspendari activitate, contabilitate, resurse umane, consultanta fiscala, www.birouconta.ro, ☎0762.884.889 office@birouconta.ro

40. **Pensia ta poate fi antecalculata, calculata si recalculata. Daca ne contactati, umblam dupa adeverinte, vechime, sporuri, grupa de munca ☎0740.005.644/ 021.642.50.82 permanent.assistance@yahoo.com**

41. **Redactare** si autentificare acte notariale declaratii, procuri, invitatii, testamente, certificari de fapte; legalizari de copii, legalizari de traduceri; autentificarea contractelor ☎0722.585.248 monicataniapop@gmail.com

42. **Reprezentanta si asistenta juridica in fata tuturor autoritatilor administrative si juridice din Bulgaria pentru societatile comerciale romanesti efectuand transport rutier de marfa sau de calatori. ☎0744.221.138/ 0767.159.717 d_marinow71@abv.bg**

43. **Servicii contabile complete Cabinet de contabilitate cu sediul in Bucuresti, oferim servicii complete de contabilitate, resurse umane, salarizare, declaratii fiscale, intocmire si certificare bilant. ☎0728.422.440 office@contalogic.ro**

44. **Servicii de contabilitate, fiscalitate si salarizare, oferim consultanta, asistenta, intocmiri acte, analiza financiara, contabilitate de gestiune. Seriozitate si profesionalism, ☎0723.563.568 totalexpertserv@gmail.com**

45. **Servicii** contabilitate, salarizare, resurse umane. Societate contabilitate, membra CECCAR, ofera servicii de: contabilitate, salarizare si administrarea personalului pentru societati din Bucuresti si Ilfov. **50 €;** ☎0745.094.211 office@contacaruntu.ro

46. **Servicii** infiintare firma Bucuresti si Ilfov oferim Servicii integrate atat celor care fac primii pasi in afaceri, cat si celor care cauta servicii complexe de consultanta comerciala. ☎0745.761.006 avradoi@gmail.com

47. **Xerox** ieftin si bun, Kogalniceanu 21 cel mai ieftin centru de copiere xerox: 0,05 lei A4,print 0,10 lei a3,color xerox sau print 0,50 lei a4 ,pentru a3 pretul este dublu a4. ☎021.314.44.95

Construcţii, meseriaşi, amenajări

1. **Absolut** avantajos amenajari, amenajari interioare gresie, faianta, parchet, gipscarton, lavabila, sanitare, etc) exterioare (fatade, polistiren, etc) gradini, sere, etc, preturi negociabile, se poate emite si facturi, ☎0764.488.981/ 0730.378.720 aurelmihutescu@yahoo.com

2. **Acoperis de urgenta. Orice mici reparatii, orice modele de acoperisuri. Executam jgheaburi, burlane, dulgherie. Reduceri 25%. ☎0726.840.450**

3. **Acoperis Lindab, jgheaburi, burlane, tigla ceramica, carton izolatie. Orice modele. Mansardari, parazapezi. Orice mici reparatii de urgenta. Reduceri 20%. ☎0726.841.599**

4. **Acoperis tabla Lindab, zincata, jgheaburi, burlane, dulgherie. Mansardari. Orice reparatie. 15% reducere. Mihai; www.gerardconstructroof.ro ☎0731.451.466 reparatii1960@gmail.com**

5. **Acoperis Tabla Lindab, zincata, jgheaburi, burlane, dulgherie. Orice reparatie. 15% reducere; www.gerardconstructroof.ro ☎0724.506.937**

6. **Acoperis tabla zincata. Orice model de acoperis tabla Lindab, accesorii. Lucram si cu materialele noastre, dar si cu ale clientului. Dulgherie, orice modele de reparatii de urgenta. ☎0733.135.162**

7. **Acoperis tigla faltuita. Tigla metalica, mansardari, dulgherie, jgheaburi, burlane. Orice mici reparatii oriunde in tara. Reduceri 25%. Preturi excelente. Persoana de contact: Nicu. ☎0731.174.291**

Compania noastră îşi măreşte echipa!
Vrei să te alături nouă?
ANGAJĂM
ŞOFERI CATEGORIA D
Pentru transport persoane
Curse limitrofe, judeţene, interjudeţene, speciale
Pentru detalii ne poţi suna la numărul
☎ 0730.444.458

CLARET
CREDITE CU GARANŢIE AUTO SAU IMOBILIARĂ
ŞI PENTRU PERSOANELE CU ISTORIC NEGATIV ÎN BIROUL DE CREDITE
solicită informaţii la telefon 031.9667*
pe www.claret.ro sau în Sucursala Obor
- Şos. Mihai Bravu nr. 7, sector 2
*număr cu tarif normal, apelabil din orice reţea naţională
*CLARET susţine creditarea responsabilă. Cere un împrumut doar dacă îl poţi rambursa. Neachitarea la timp a ratelor îţi poate genera costuri suplimentare şi îţi poate afecta istoricul de creditare

FABRICĂ ŢEAVĂ BUFTEA
ANGAJĂM
• MUNCITORI
• OPERATORI UTILAJ PRODUCŢIE ŢEAVĂ
• ELECTRICIENI MONTAJ/ÎNTREŢINERE
Sunaţi la: 0720.247.505
ROREX PIPE S.R.L
Strada Aviaţiei, Nr. 33, Oraşul Buftea, Jud. Ilfov
www.grandpipe.ro

CG CARPAT GUARD
PROFESIONIŞTII FAC DIFERENŢA
AGENŢI PAZĂ
Salariu 1.500-1.800 Lei net lunar
Pentru obiective zone centrale, clădiri de birouri, ambasade
Zonele: Băneasa, Militari, Berceni, Pantelimon
Program: luni-vineri pe timpul zilei sau ture de noapte 12h cu 36h
Interviurile: zona Obor - Lizeanu, str. Radu de la Afumaţi nr. 13A, sector 2, luni-vineri: 10.00-18.00. PLATA LA TERMEN
0786.410.128 / 0769.075.995

Sunt luate în considerare numai reclamaţiile primite în maxim 48 de ore.

SUMAR vezi pag. 2

Prestări servicii 1
Locuri de muncă 6
Imobiliare vânzări 25
Imobiliare închirieri..... 49
Auto, moto 58
Modă, frumuseţe 58
Casa şi grădina 58
Anunţuri Ultima Oră 60
Electronice 58
Întâlniri, matrimoniale..... 58
Afaceri, diverse 58

3.000 OFERTE DE MUNCĂ în pag. 6-25

SUMAR

1. PRESTĂRI SERVICII
Acte, avocaţi, contabili, notari 1
Construcţii, meseriaşi, amenajări 1
Cursuri, meditaţii, şcoli, traduceri 3
Evenimente, petreceri 3
Îngrijire personală, sănătate 4
Masaj 4
Reparaţii electrocasnice, electronice 5
Transport, turism 5
Servicii diverse 5

2. LOCURI DE MUNCĂ
Oferte full time 6
Cereri muncă 21
Joburi în străinătate 21
Oferte part time 24
Joburi videochat, masaj, adult 24

3. IMOBILIARE VÂNZĂRI
Garsoniere 25
Apartamente 2 camere 28
Apartamente 3 camere 37
Apartamente 4+ camere 43
Case, vile 44
Terenuri 47
Spaţii comerciale, industriale 49
Cumpărări, schimburi 49

4. IMOBILIARE ÎNCHIRIERI
Garsoniere 49
Apartamente 2 camere 51
Apartamente 3 camere 53
Apartamente 4+ camere 55
Case, vile 55
Diverse, camere cu chirie 55
Spaţii comerciale, birouri 56
Regim hotelier, case vacanţă 57
Cereri închirieri 57

5. AUTO, MOTO
Autoturisme 58
Camioane, autoutilitare 58
Piese, accesorii 58
Diverse vehicule 58
Cumpărări 58

6. MODĂ, FRUMUSEŢE
Bijuterii 58

7. CASA ŞI GRĂDINA
Animale 58
Materiale construcţii, amenajări 58
Mobilă 58
Diverse 58

8. ELECTRONICE
Electrocasnice 58
Diverse 58

9. ÎNTÂLNIRI, MATRIMONIALE
Prietenii 58
Căsătorii 58

10. AFACERI, DIVERSE
Vânzări, cumpărări, asocieri 58
Echipamente profesionale, Horeca 59
Citaţii, licitaţii, notificări 59
Pierderi 59
Diverse 59

ANUNŢURI ULTIMA ORĂ 60

Sediile redacţiei (L-V 8-20; S 9-14)
- Bd. CAROL I nr. 35 - Tel/Fax: 021.311.16.67
- Bd. MAGHERU nr. 34-38 - Tel/Fax: 021.318.52.95
- Şos. COLENTINA nr. 2D - Tel/Fax: 021.242.13.86
- Str. Gh. Doja nr.109, Ploieşti - Tel/Fax: 0244.521.033

Anunţuri în 24 de ORE

La sediile redacţiei şi la ag. de publicitate **MARŢI** până la ora 16 pt. ed. de Miercuri **JOI** până la ora 16, pt. ed. de Vineri **SÂMBĂTĂ** până la ora 14, pt. ediţia de Luni

în 15 minute la www.anuntul.ro

Tarife anunţuri (20 cuvinte)
- standard = 7 Lei
- literă îngroşată = 10 Lei
- fond negru = 15 Lei
- litere uriaşe = 20 Lei
- litere uriaşe pe fond negru = 25 Lei
- specială în chenar = 30 Lei

La 4 apariţii plătite a 5-a gratuită !

Tarife reclamă (macheta şi TVA incluse)
- Pag. POLICROMIE: 1/4 pag = 1.600 Lei; 1/2 pag = 2.250 Lei; 1/1 pag = 3.500 Lei
- Pag. interior ALB/NEGRU: 3 Lei/cmp
- Pag. interior CULOARE: 4 Lei/cmp
- Ultima pag. CULOARE: 4,5 Lei/cmp
- Prima pag. CULOARE: 13 Lei/cmp

prin SMS 1219

Anunţul apare într-un minut la www.anuntul.ro şi în următoarea ediţie a ziarului
anunţ + 10 FOTO = 3 €/sms + TVA
Orar Non-stop

(valabil în toate reţelele)

prin plata Online

Anunţurile apar într-un minut la www.anuntul.ro şi în următoarea ediţie a ziarului
anunţ + 10 FOTO = 7 lei (TVA inclus)
Orar Non-stop

SMS 1218 (Vodafone/ Telekom)

Transmiteţi prin SMS textul anunţului integral şi acesta va apărea pe www.anuntul.ro în maxim 1 zi lucrătoare şi în 2 ediţii a ziarului
- pentru 2 apariţii (3 €/sms + TVA)
Orar Non-stop

PRESTĂRI SERVICII

Construcţii, meseriaşi, amenajări

8. **Acoperis cu tabla zincata, tigla ceramica, mici reparatii, dulgherie, vopsit acoperisuri. 40% reducere pana la 30.11.2017; ☎0722.722.743**

9. **Acoperis** Lindab suedez, accesorii, jgheaburi, burlane, livrari gratuite la domiciliul clientului. Preturi fara concurenta; ☎0762.435.037/ 0729.613.397

10. **Acoperis montaj- promotie de iarna, 15 % reducere in Bucuresti si tara, montaj si reparatii. Promotie de iarna, 15% reducere la manopera. Montaj sistem pluvial (parazapezi/ sorturi), consultanta tehnica mentenanta, dulgherie, termoizolatii, oferim garantie. ☎0742.539.213/ 0737.361.781 office@reparatiiacoperisbucuresti.ro**

11. **Acoperis montare, tigla metalica, sistem pluvial, Black Dom Gold Montaj vinde tigla metalica, monteaza jgheaburi, burlane sistem complet. Constructii, hidroizolatii, finisaje interior/exterior. Acoperisuri, mansardari, dulgherie! Garantie 30 ani. 17 L; ☎0738.325.831/ 0767.156.181 construct@blackdomconstruct.ro**

12. **Acoperis tabla montam acoperis tabla, tigla metalica tip lindab, tigla ceramica. Facem si mici reparatii, dulgherie, izolatii acoperisuri. Mitica ☎0755.786.486**

13. **Acoperis tabla tigla metalica, tip lindab, tigla ceramica. Facem si mici reparatii. Dulgherie, mansardari, asteriala. Oferim garantie. Firma autorizata. Preturi foarte mici, neg., Sandu. ☎0731.114.448/ 0761.444.506**

14. **Acoperis tabla zincata sau faltuita, bucata Lindab, Bilka, orice fel de reparatii case, asteriala, sipca, reducere 15% pensionarilor; ☎0799.357.050**

15. **Acoperis** tabla zincata, mici reparatii, vopsitorii, jgheaburi, burlane reconditionate; ☎0762.435.037/ 0729.613.397

16. **Acoperis tabla, executam dulgherie, tigla metalica, placari cu polistiren, burlane, jgheaburi, reducere pensionari 15%; ☎0732.942.534**

17. **Acoperis** tigla metalica, accesorii, jgheaburi, burlane, parazapezi, transport gratuit. Rog seriozitate; ☎0762.435.037/ 0729.613.397

18. **Acoperis** tigla metalica, mansardari, terase, foisoare cabane, izolari termice, constatare gratuita; ☎0762.435.037/ 0729.613.397

19. **Acoperis** tigla metalica, sistem pluvial, oriunde in tara, executam case la rosu, dulgherie, tabla zincata, faltuita, burlane, jgeaburi, ghene de gunoi, promotie de iarna pentru pensionari 20% reducere la tot sistemul de acoperis. Catalin; ☎0721.698.173

20. **Acoperis, montaj acoperis din tigla ceramica si orice fel de tabla, sisteme pluviale. Vasile ☎0737.136.670**

21. **Acoperisuri absolut avantajoase avariate sau noi, reparatii si montaj in Bucuresti si tara, oferim garantie, promtitudine, seriozitate, calitate. Executam orice tip de lucrari de reparatii acoperis la urgenta, montaj tigla ceramica, ☎0730.135.333/ 0748.948.822 office@montareacoperis.ro**

22. **Acoperisuri accesibile pentru case si mansarde Resuceri de sarbatori! Reparatii si montaj in Bucuresti, Ilfov, Constanta, Prahova montaj, tigla metalica si tigla ceramica. Calitate maxima.www.decramontajacoperis.eu ☎0742.378.581/ 0735.026.432**

23. **Acoperisuri accesibile pentru case vile si blocuri executam acoperisuri orice tip ,tigla metalica, tigla ceramica, tabla zincata, tabla cupru, tabla aluminiu, si reparatii acoperisuri vechi sau noi, se lucreaza cu materialele clientului sau proprii. ☎0736.942.667/ 0737.275.802 homeexpertacoperisuri2@gmail.com**

24. **Acoperisuri accesibile,10 % reducere, case, mansarde, blocuri. Reparam, renovam, modificam si construim acoperisuri complete, montam tigla metalica, ceramica, zincata, jgheaburi, burlane, parazapezi,vopsitorie si demolari oferim garantie, rog seriozitate ☎0737.638.888/ 0747.252.490**

25. **Acoperisuri** din tabla metalica, ceramica zincata, dulgherie, aticuri, placari, zidarie, accesorii, vopsit acoperisuri, executam orice lucrare de constructii, oferim factura si garantie, discount 20%; ☎0799.430.033

26. **Acoperisuri din tigla metalica si zincata, toata gama de culori, aticuri, sistem pluvial, dulgherie, placari, orice lucrare de constructii, discount 15%; ☎0799.357.092**

27. **Acoperisuri din tigla metalica, tabla zincata sau Bilka, profil, burlane jgheaburi, tabla de cupru sau lindab, zidarie, placat cu polistiren, rigips, case la rosu sau la cheie, reducere 20%; ☎0799.430.033**

28. **Acoperisuri executam la cererea clientului din tigla metalica, ceramica, dulgherie, accesorii, ne deplasam la destinatie. Echipa foarte rapida, discount 27%; ☎0732.942.537**

29. **Acoperisuri la gata, din material propriu si la clientului, tigla metalica, accesorii, dulgherie. Placari, vopsit, finisari, discount 18%; ☎0799.356.974**

30. **Acoperisuri tigla metalica, Bilka, Lindab, Gerard, sistem pluvial, dulgherie, reducere pentru pesionari 20%, oferim factura si garantia lucrarii; ☎0799.357.053**

31. **Acoperisuri tigla metalica, burlane, jgheaburi, dulgherie, mansardari, tabla zincata sau lindab, reducere 10%; ☎0799.430.010**

32. **Acoperisuri, tigla metalica, dulgherie, reparatii sisteme pluviale, polistiren, tabla zincata, tabla cutata; ☎0757.615.317**

33. **ACOPERISURI, tigla metalica, orice fel de acoperisuri, mici reparatii. Mircel. ☎0757.396.037**

34. **Acoperisuri, dulgherie, placari, zidarie, tigla metalica, ceramica, accesorii, aticuri, vopsit, decorativa, reducere 25%, oferim garantie; ☎0799.430.032**

35. **Acoperisuri,** firma contract si garantie, meseriasi orice tip de tabla, tigla metalica si ceramica, tabla zincata si cutata, sistem pluvial, jgheaburi, burlane, parazapezi, dulgherie, mansardare, sarpante, izolatie carton, placari polistiren. Transport gratuit. ☎0731.545.436/ 0758.808.695

36. **Acoperisuri, invelitori si tabla, zincata si lindab, reparatii la acoperisuri si cosuri, reparatii izolatii carton. Ion; ☎0734.852.540**

37. **Acoperisuri, reparatii, accesorii, montaj reparatii acoperis, montaj acoperis,montaj Lindab, tigla ceramica,tabla faltuita,personal calificat. Avem in Bucuresti, Sibiu, Brasov, etc ☎0742.917.299/ 0741.913.336**

38. **Acoperisuri. Firma de acoperisuri executam mansardari de orice tip, modificari acoperisuri, montaj tabla tip Lindab; ☎0768.530.870**

39. **amenajam** Echipa,amenajam ,spatiul pe care ti-l doresti,zugraveli,montat gresie si faianta,montat rigips,instalatii electrice si sanitare.lucrarile sunt executate la termenul stabilit de comun acord. ☎0766.337.319

40. **Amenajam** - renovam apartamente; ☎0753.396.924

41. **Amenajam** accesibil apartamente, glet, lavabila, rigips, tapet, faianta, tavane false, parchet, instalatii sanitare; ☎0721.165.459/ 021.629.25.21

42. **Amenajam** apartamente, case, vile: rigips, glet, slefuit mecanic, zugraveli in culori, vinarom, tapet, decopertari, parchet, scafe, glafuri, arcade, gresie - faianta, tencuieli - sape; ☎0737.278.209

43. **Amenajari** interioare, mester experienta zugraveli, faianta, rigips, glet zidarie, glafuri, reparatii montaje, calitate, seriozitate; ☎0727.251.833

44. **Amenajari** interioare apartamente case, zugrav instalatii, rigips, parchet, hidro-izolatii, zugraveli, glet, lavabila ☎0768.333.817/ 0729.882.232

45. **Amenajari** interioare gresie, faianta, rigips, zidarii, tencuieli, sape, montaj usi, parchet laminat, placari polistiren, tavane false, tavane casetate, sanitare, electrice, etc **1 L;** ☎0721.980.561

46. **Amenajari** interioare apartamente garsoniere la cheie, amenajari interioare, zugraveli, gleturi, lavabile, rigips, pereti despartitori, tavane, gresie, faianta, sape parchet, apartamente, garsoniere la chieie. **1 L;** ☎0763.261.376 Simonaelena102@gmail.com

47. **Amenajari** interioare apartamente, case, vile, birouri, scari de bloc, scoli, zugraveli, glet, rigips tapet, sape, gresie, faianta, inst. sanitare, particular; ☎0768.555.370

48. **Amenajari** interioare si exterioare zidarii, tencuieli, sape, rigips, polistiren, gresie, faianta, parchet, zugraveli, tapet; ☎0728.962.909

49. **Amenajari** interioare, echipa, gresie, faianta, rigips, zidarii, tencuieli, sape, montaj usi, parchet laminat, placari polistiren, tavane false, tavane casetate, sanitare, electrice, etc, **1 L;** ☎0735.152.075

50. **Amenajari** interioare, gleturi, zugraveli, gresie, faianta, rigips, sape, tencuieli, instalatii electrice, termice, sanitare, particular; ☎0722.317.131

51. **Amenajari** interioare, gresie, faianta, marmura, parchet, rigips, glet, zugraveli, instalatii electrice si sanitare, termosistem, hidroizolatii. Preturi mici, calitate maxima, seriozitate si integritate; ☎0728.606.585 anto_7508@yahoo.com

52. **Amenajari** interioare, gresie, parchet, rigips, sape, tencuieli, montaj usi, montaj mocheta, glet vinarom, sanitare, electrice, zidarii, tencuieli, etc. ☎0726.191.501 renovari_2010@yahoo.com

53. **Amenajari** interioare, profesionisti in executie lucrari interioare, gresie, faianta, parchet, tencuit, gletuit, zugravlt, rigips, glafuri, sanitare, marmura. Preturi foarte mici, etc, **10 L;** ☎0721.683.058

54. **Amenajari** interioare, exterioare, zugrav, faiantar echipa tanara, prestam amenajari de calitate: zugraveli, parchet laminat, instalatie electrica, glet de ipsos, placari rigips pereti si tavane, placari polistiren, decorativa case, travertin, tapet. ☎0724.003.123

55. **Amenajari interioare,exterioare Anvelopare pereti exteriori,reparatii si zugraveli scari de bloc,sape,parchet,montare gresie si faianta,demolare,reconstructie ziduri interiori exteriori,placare cu rigips.0730581401 ☎0730.581.401/ 0767.579.047**

56. **Amenajari** interioare- exterioare, placari polistiren, zugraveli, gresie, faianta, izolatii terase, la preturi minime, reduceri pensionari; ☎0765.123.121/ 0723.748.480

57. **Amenajari,** glet 5 l/ mp, lavabila 4 l/ mp, tencuiala 10 l/mp, faianta, gresie 20 l/mp; ☎0724.641.540

58. **Apometre,** calorifere, montaj, sigilari, reparatii, instalatii sanitare in cupru, polipropilena, autorizat, garantie; ☎021.332.39.36/ 0722.141.866

59. **Ardeleni,** construim la rosu si la la cheie, venim cu o oferta completa material si manopera, construind cu noi proiectul se ofera bonus. Pretul neg. **1 €;** ☎0787.741.153 construimblocuri@yahoo.com

60. **Arhitect** Proiectez case, constructi metalice la preturi avantajoase ☎0768.338.140 www.proiectesimple.ro

61. **Arhitect,** execut lucrari de proiectare pentru autorizatii de construire; ☎0755.132.303

62. **Arhitectura** Autorizatii de constructie, certificate urbanism, avize, proiecte, orice aprobari, extinderi, modificari, recompartimentari, etajari case, hale, PUDuri, PUZuri, scoateri din circuitul agricol, cadastre, orice zona; ☎0721.695.945/ 0766.722.367 drafimar@yahoo.com

63. **Blocuri,** case, piscine, cofraje, armare, zidarii blocuri, case, amenajari birouri moderne, piscine, cofraje, fasonare, montare fier, zidarii, rigips, demolari. **100 L;** ☎0724.971.229 office@constructii-instalatii-piscine-irigatii.ro

64. **Bransamente** de apa, canalizari, curent, gaze, firma acreditata Apa Nova. ☎0763.802.109/ 0721.609.856

65. **BTM Divizia de Securitate** ofera toata paleta serviciilor de paza executate cu personal uman si se adreseaza unei game largi de beneficiari, din diverse sfere de activitate, ☎0371.172.077/ 0735.315.114 office@btmsecuritate.ro

66. **Burlane, jgheaburi, tigla metalica, dulgherie. Lucrari si in afara Bucurestiului. ☎0724.716.882**

67. **Caldo Privat Security, servicii paza si securitate paza obiectivelor, bunurilor, valorilor si protectiei persoanelor; proiectare, instalare, modificare, intretinere a componentelor si a sistemelor de alarmare impotriva efractiei ☎021.322.08.11 office@caldoprivatsecurity.ro**

68. **Cam** lavabil-glet-scari de bloc garantie 10-30 l/mp Echipa zugravi executam apartamente si scari de bloc cu incepere imediata, factura, garantie, seriozitate si calitate, preturi decente deplasare gratuita sunati cu incredere Bucuresti si Ilfov 10-30 lei/mp, **300 L;** ☎0766.228.168/ 021.210.00.67 geticconstruct@gmail.com

69. **Case de lemn, executie in 14 zile lucratoare construim case de lemn la comanda, 3 camere, baie si bucatarie. Suprafata 81 mp. La rosu cu fundatie 16.000 euro. Executie 14 zile lucratoare. 26.000 euro la cheie. 16.000 €; ☎0763.444.155 casagreen.rose@gmail.com**

70. **Case la rosu, construim case la rosu, blocuri, amenajari interioare exterioare, instalatii electrice si sanitare ☎0722.613.554/ 0766.263.094 tudorcony@gmail.com**

71. **Case** la rosu, executi cu echipa experimentata manopera + materiale 130 euro mp. Executam si case la cheie 330 euro mp. Asiguram paza constructiei si executam lucrarea conform proiectului. Contract plata pe etape **130 €;** ☎0773.964.518 trusculeteaurel@yahoo.ro

72. **Certificate** energetice ergente si ieftine executam certificate energetice rapid si ieftin in Bucuresti si imprejurimi, cu deplasare rapida si gratuita. Astept apelurile dumneavoastra cu multa seriozitate si eficienta; ☎0722.612.915

73. **Confectii** metalice Executam diferite lucrari de confectii metalice, dupa proiectul beneficiarului sau proiectare proprie, sudura CO2, Argon, Corgon, ☎0723.291.072 atelierulmecanic@gmail.com

74. **Confectionam si montam acoperisuri din tabla Lindab / zincata, lucrari monumente istorice. Orice reparatie, in toata tara. 20% reducere; ☎0753.709.391**

75. **Consolidari** case construim case la rosu, extinderi, etajari, mansardari, modificari, consultanta, expertize, solutii tehnice. ☎0762.702.970

76. **Constructii** case Bucuresti Ilfov, meseriasi seriosi case la rosu/ la cheie, reparatii, renovari case si apartamente, faianta, gresie, zugraveli, rigips, demolari, termoizolatii, hidroizolatii cu materiale de calitate. Amenajari **40 €;** ☎0753.623.673

77. **Constructii** case la cheie - Case ieftine Bucuresti Constructii case la rosu si la cheie la preturi corecte! Finisaje, renovari, amenajari apartamente si case cu executii de calitate. Tencuieli, sape, zugraveli, montaj rigips, gresie, faianta, parchet, ☎0735.390.490/ 0735.100.666

78. **Constructii** case la rosu sau la cheie din Porotherm sau din lemn, la cele mai bune preturi din Romania. Constructii case, amenajari, avem servicii de cea mai buna calitate, la un pret mic/ Folosim cele mai noi tehnologii in domeniul constructiilor: echipe de muncitori calificati cu o bogata experienta in domeniu pentru a construi casa dvs. la cel mai inalt standard si in cel mai scurt timp; ☎0735.390.490 contact@construimcaselacheie.ro

79. **Constructii case vile si apartamente, amenajari. Case la rosu, la gri sau la cheie, renovari, sistematizari. Realizam lucrari de constructii, lucrari industriale, amenajare sau reparatii la preturi corecte si transparente, termen de executie mic, avantajos, ☎0722.698.101 pavelescu.aurel1@gmail.com; contact@arhi-tech.ro**

80. **Constructii** case, vile, garduri, case din lemn. Oferim amenajari curti (brazi, flori, gazon, cotet caine, loc joaca copii. Oferim inclus servicii proiectare urbanism, avize, bonus 25 ml gard. Posibilitate de a construi cu plata in rate; ☎0765.213.837

81. **Constructii** civile si industriale. SIA Engineering Company va ofera urmatoarele servicii:, case la rosu si la cheie, termoizolatii si hidroizolatii, instalatii electrice, consolidari, ☎0767.875.875 siaenergy@yahoo.com

82. **Consultanta, proiectare si executie constructii consultanta prin diriginte de santier si RTE, Proiectare structuri de rezistenta si executie constructii (case, vile, hale, blocuri, consolidari, supraetajari, expertize). Calitate la pret corect. 100 L; ☎0733.818.854 fatu_mugur@yahoo.com**

Primim anunţuri şi la...

Agenţii de Publicitate

- 1St KLASS INTERNATIONAL - **Calea 13 Septembrie nr. 126, bl. P34,** tel: 021.411.75.67
- ADPLANER STUDIO - **Şos. Mihai Bravu nr. 196, bl. 200, sc. A,** tel: 0732.971.632
- AGER PRESS - **Str. Ion Câmpineanu nr. 22,** tel: 0729.158.923
- ATOM FISH - **Calea Rahovei nr. 328, bl. 57A, ap. 1,** tel: 0766.768.208, 0733.368.509
- BAESU - **Şos. Olteniţei nr. 222, bl. 7, parter,** tel: 0758.089.600
- BELVEDERE - **Calea Crângaşi nr. 87,** tel: 021.220.26.65
- BONENI - **Şos. Pantelimon nr. 260, bl. 46, ap. 136,** tel: 021.255.08.02
- CARMADO MEDIA - **Str. Matei Voievod nr. 103-113, bl. O3, ap. 115,** tel: 031.808.53.15
- CORE ADVERTISING - **Str. Ştirbei Vodă nr. 119,** tel: 021.637.37.36
- DAN PREST - **Bd. 1 Decembrie 1918, nr. 50,** tel: 0744.207.261
- EFECT COM - **Bd. Ferdinand nr. 103, sector 2,** tel: 0724.095.563
- GROUP MEDIA - **P-ţa. Presei Libere, Corp B2, et. 3, cam. 335,** tel/fax: 021.311.60.25
- GRUPUL DE PRESĂ ROMÂN - **Bd. Dimitrie Cantemir nr. 21, bl. 4, ap. 4,** tel: 021.330.80.91
- INDICATIV MEDIA - **Str. Ing. N. Teodorescu nr. 41,** tel: 021.311.69.80
- MAXIM - **Bd. Carol I nr. 66,** tel/fax: 021.314.52.10; 021.314.52.01; 021.314.52.02
- MEDIAPRESS - **Bd. D. Cantemir nr. 16, bl. 6, sc. C, ap. 69,** tel: 021.336.79.00
- METROPOLITAN MAXPRESS - **Str. Madona Dudu, bl. 8, parter, cam. 6, Craiova,** tel: 0768.441.133
- NAFI - **Şos. Olteniţei nr. 208,** tel: 021.332.06.10
- PAPER GANET - **Str. Braşov nr. 21-23,** tel: 021.746.57.62
- SAX ACTIV - **Str. Braşov nr. 21,** tel: 021.745.46.10
- STANCANA - **Şos. Giurgiului 117, bl. 4,** tel: 0731.307.153
- STANDARD MEDIA - **Aleea Dobrina nr. 2, bl. 49, ap. 4,** tel/fax: 021.255.53.44
- START MEDIA - **Casa Presei Libere nr. 1, corp C2,** tel: 021.317.98.00

Oficii Poştale Bucureşti

POŞTA ROMÂNĂ

- OFICIUL POŞTAL nr. **1 - Str. Matei Millo 10-12,** tel: 021.313.74.59
- OFICIUL POŞTAL nr. **2 - Bd. Ion Mihalache 79,** tel: 021.222.67.27
- OFICIUL POŞTAL nr. **3 - Şos. Pantelimon 255,** tel: 021.255.31.40
- OFICIUL POŞTAL nr. **4 - Bd. Unirii nr. 47,** tel: 021.323.29.81
- OFICIUL POŞTAL nr. **5 - Bd. Libertăţii nr. 1,** tel: 021.336.45.03
- OFICIUL POŞTAL nr. **6 - Calea Văcăreşti 203,** tel: 021.330.33.01
- OFICIUL POŞTAL nr. **7 - Şos. Giurgiului 119,** tel: 021.450.13.67
- OFICIUL POŞTAL nr. **8 - Şos. Berceni 35,** tel: 021.334.34.14
- OFICIUL POŞTAL nr. **9 - Str. Viitorului nr. 70,** tel: 021.210.53.80
- OFICIUL POŞTAL nr. **10 - Şos. Ştefan cel Mare 228,** tel: 021.619.31.39
- OFICIUL POŞTAL nr. **11 - Şos. Colentina 81,** tel: 021.240.31.40
- OFICIUL POŞTAL nr. **12 - Bd. Gării de Nord 6-8,** tel: 021.318.21.90
- OFICIUL POŞTAL nr. **13 - Şos. Ştefan cel Mare 2,** tel: 021.210.10.96
- OFICIUL POŞTAL nr. **15 - Bd. Regina Elisabeta nr. 23,** tel: 021.315.90.30
- OFICIUL POŞTAL nr. **16 - Bd. Iuliu Maniu 78-98,** tel: 021.430.22.77
- OFICIUL POŞTAL nr. **17 - Calea Giuleşti 119,** tel: 021.221.43.62
- OFICIUL POŞTAL nr. **18 - Str. Horia Măcelariu 1-3,** tel: 021.232.27.42
- OFICIUL POŞTAL nr. **19 - Bd. Camil Ressu nr. 41,** tel: 021.348.11.85
- OFICIUL POŞTAL nr. **20 - Cal. Călăraşilor 137,** tel: 021.323.29.95
- OFICIUL POŞTAL nr. **23 - Str. Romanţierilor 1,** tel: 021.745.38.17
- OFICIUL POŞTAL nr. **24 - Şos. Pantelimon 352,** tel: 021.255.59.50
- OFICIUL POŞTAL nr. **25 - Piaţa Montreal nr. 10,** tel: 021.318.21.79
- OFICIUL POŞTAL nr. **26 - Str. Pajurei 13,** tel: 021.667.11.08
- OFICIUL POŞTAL nr. **27 - Str. Valea Ursului nr. 1,** tel: 021.430.22.58
- OFICIUL POŞTAL nr. **29 - Bd. 1 Decembrie 1918 - 21,** tel: 021.345.27.85
- OFICIUL POŞTAL nr. **30 - Str. Mihail Ivanovici Glinka 7,** tel: 021.230.10.85
- OFICIUL POŞTAL nr. **32 - Bd. Ion Mihalache 341,** tel: 021.222.32.70
- OFICIUL POŞTAL nr. **33 - Casa Presei Libere 1,** tel: 021.318.21.81
- OFICIUL POŞTAL nr. **35 - Str. Zării nr. 10,** tel: 021.311.17.62
- OFICIUL POŞTAL nr. **38 - Str. Teiul Doamnei 19,** tel: 021.243.07.70
- OFICIUL POŞTAL nr. **39 - Şos. Iancului 3-5,** tel: 021.653.24.41
- OFICIUL POŞTAL nr. **41 - Str. Barbu Vlădoianu 2,** tel: 021.222.41.54
- OFICIUL POŞTAL nr. **42 - Bd. Libertăţii 6,** tel: 021.337.30.41
- OFICIUL POŞTAL nr. **44 - Bd. Gheorghe Şincai 2-4,** tel: 021.330.00.25
- OFICIUL POŞTAL nr. **46 - Bd. Unirii nr. 37,** tel: 021.408.36.46
- OFICIUL POŞTAL nr. **49 - Bd. Basarabia 57,** tel: 021.340.01.92
- OFICIUL POŞTAL nr. **51 - Str. Mărgeanului 12,** tel: 021.776.54.51
- OFICIUL POŞTAL nr. **52 - Str. Nicolae Caramfil 52-54,** tel: 021.232.93.15
- OFICIUL POŞTAL nr. **56 - Calea Crângaşi 23,** tel: 021.637.25.78
- OFICIUL POŞTAL nr. **57 - Str. Baba Novac 26,** tel: 021.340.24.60
- OFICIUL POŞTAL nr. **60 - Str. Baraju Sadului-Complex 9,** tel: 021.340.29.75
- OFICIUL POŞTAL nr. **61 - Şos. Olteniţei 188,** tel: 021.332.46.44
- OFICIUL POŞTAL nr. **62 - P-ţa M. Kogălniceanu 1-3,** tel: 021.315.69.86
- OFICIUL POŞTAL nr. **63 - Calea Dorobanţi 152,** tel: 021.314.34.00
- OFICIUL POŞTAL nr. **66 - Str. C-tin Titel Petrescu 3,** tel: 021.413.96.69
- OFICIUL POŞTAL nr. **67 - Str. Virgiliu 39,** tel: 021.637.31.05
- OFICIUL POŞTAL nr. **68 - Bd. Bucureşti Noi 64,** tel: 021.667.35.95
- OFICIUL POŞTAL nr. **69 - Str. Bârca nr. 14,** tel: 021.425.59.29
- OFICIUL POŞTAL nr. **71 - Str. Popa Nicolae 52-54,** tel: 021.240.05.00
- OFICIUL POŞTAL nr. **72 - Bd. 1 Decembrie 1918 nr. 58,** tel: 021.345.33.35
- OFICIUL POŞTAL nr. **74 - Str. Valea Argeşului 2,** tel: 021.444.04.32
- OFICIUL POŞTAL nr. **75 - Str. Lacul Bucura 2,** tel: 021.450.29.43
- OFICIUL POŞTAL nr. **76 - Str. Valea Cascadelor 2-4,** tel: 021.434.89.02
- OFICIUL POŞTAL nr. **77 - Şos. Mihai Bravu 380-382,** tel: 021.323.63.55
- OFICIUL POŞTAL nr. **78 - Splaiul Independenţei nr. 290;** tel: 021.318.21.92
- OFICIUL POŞTAL nr. **82 - Str. Al. Obregia 9,** tel: 021.461.07.07
- OFICIUL POŞTAL nr. **84 - Splaiul Independenţei nr. 319;** tel: 021.314.50.46
- OFICIUL POŞTAL nr. **86 - Şos. Chitila nr. 102;** tel: 021.667.01.54

Oficii Poştale din Sectorul Ilfov

● 1 DECEMBRIE ● AFUMAŢI ● BALOTEŞTI ● BRAGADIRU ● BRĂNEŞTI ● BUFTEA ● CERNICA ● CHIAJNA ● CHITILA ● CIOLPANI ● CIOROGÂRLA ● CLINCENI ● CORNETU ● DOMNEŞTI ● GHERMĂNEŞTI ● GLINA ● JILAVA ● MĂGURELE ● MICŞUNEŞTI MOARĂ ● MOGOŞOAIA ● OTOPENI ● PANTELIMON ● PERIŞ ● POPEŞTI-LEORDENI ● TUNARI ● VIDRA ● VOLUNTARI

Oficii Poştale din ţară

- **BRAŞOV** ... - Oficiul Poştal nr. 1, ... **Str. N. Iorga nr. 1**
- **CONSTANŢA** - Oficiul Poştal nr. 4, ... **Str. Corbului nr. 3;**
  ..... - Oficiul Poştal nr. 7, ... **Str. Soveja nr. 39**
- **CRAIOVA** ... - Oficiul Poştal nr. 1, ... **Str. Unirii nr. 54;**
  ..... - Oficiul Poştal nr. 4, ... **Calea Bucureşti nr. 46**
- **GIURGIU** ... - Oficiul Poştal nr. 1, .. **Str. Mircea cel Bătrân nr. 18;**
  ..... - Oficiul Poştal nr. 2, ... **Şos. Bucureşti Bl. 205;**
  ..... - Oficiul Poştal nr. 3, ... **Aleea CFR nr. 10;**
  ..... - Oficiul Bolintin Vale, ... **Str. Republicii 5A;**
  ..... - Oficiul Călugăreni, ... **Comuna Călugăreni;**
  ..... - Oficiul Crevedia Mare, ... **Comuna Crevedia Mare;**
  ..... - Oficiul Ghimpaţi, ... **Comuna Ghimpaţi;**
  ..... - Oficiul Hotarele, ... **Comuna Hotarele;**
  ..... - Oficiul Izvoarele, ... **Comuna Izvoarele;**
  ..... - Oficiul Mihăileşti, ... **Calea Bucureşti 70;**
  ..... - Oficiul Roata de Jos, ... **Comuna Roata de Jos;**
- **IAŞI** ..... - Oficiul Poştal nr. 1, ... **Str. Cuza Vodă nr. 3;**
  ..... - Oficiul Poştal nr. 8, ... **Str. Costache Negri nr. 64**
  ..... - Oficiul Poştal nr. 1, ... **Piata Victoriei nr. 8;**
  ..... - Oficiul Poştal nr. 3, ... **Sos. Nordului nr. 2;**
  ..... - Oficiul Poştal nr. 6, ... **Str. Postei nr. 75;**
- **PLOIEŞTI** ... - Oficiul Poştal nr. 7, ... **Str. Erou M. Moldoveanu nr. 6;**
  ..... - Oficiul Poştal nr. 10, ... **Bd. Republicii nr. 102;**
  ..... - Oficiul Poştal nr. 11, ... **Aleea Chimiei nr. 6;**
  ..... - Oficiul Poştal nr. 12, ... **Str. Malu Roşu, nr. 101;**
  ..... - Oficiul Poştal nr. 13, ... **Bd. Bucuresti nr. 24;**
  ..... - Oficiul Poştal nr. 14, ... **P-ta 1 Decembrie 1918 nr. 2**
- **TIMIŞOARA** .- Oficiul Poştal nr. 1, ... **B-dul Revoluţiei nr. 2**

PRESTĂRI SERVICII

83. **Decopertam**/ demolam ziduri Decopertam faianta si gresie, demolam ziduri, spargem betoane, decopertam tencuiala, sapa, etc. Asiguram evacuarea molozului. Echipa cu experienta la preturi convenabile. ☎0735.493.750

84. **Demolam** pereti, decopertam gresie, demolam case bloc demolam pereti in apartament. Demolam case, blocuri, hale industriale. Decopertam gresie, faianta, tencuieli in apartamente. **100 L;** ☎0724.971.229 office@constructii-instalatii-piscine-irigatii.ro

85. **Demolari** si evacuari, demolam si evacuam moloz, deseuri, gunoi diverse **2 L;** ☎0727.997.992 danilaflorin1983@gmail.com

86. **Diriginte** de santier firma de consultanta oferim servicii de dirigentie de santier si de management de proiect pentru constructii.www.diriginte-de-santier.com ☎0720.805.964 ranadaconstruct@gmail.com

87. **Echipa** constructori executam la metru case la rosu, sarpante, consolidari, tencuieli, glet, lavabila, parchet toate tipurile, termosistem fatade; ☎0768.011.134

88. **Echipa** de meseriasi, particulara din provincie, construim case la rosu; ☎0768.438.292

89. **Echipa** profesionisti executam constructii case, amenajari interioare si exterioare, renovari case, pt. firma constructii, apartamente, instalatii electrice, sanitare. Bucuresti-Ilfov, pret negociabil; ☎0771.725.094 mgm_cornel@yahoo.com

90. **Echipa** serioasa executam lucrari in constructii de inalta calitate de peste 18 ani, cu experienta de strainatate Germania, Olanda. Acoperisuri polistiren, gresie + faianta, tencuieli, sape, zidarii, rigips, zugraveli, parchet, tapet, rog seriozitate; ☎0729.812.848

91. **Echipa** specializata constructori antialcoolica, executam case la rosu/cheie, garduri, fose. Maxima seriozitate, calitate garantata, preturi accesibile pt. toate buzunarele; ☎0787.322.356

92. **Echipa/firma** complexa de amenajari complete amenajam case, vile, sedii comerciale, birouri, apartamente la preturi negociabile. Oferim profesionalism, seriozitate, calitate, finisaje de exceptie, garantie. Asiguram si materiale cu transport gratuit. **1 €;** ☎0722.433.776 mariansoldan@yahoo.com

93. **Edi Total Vidanjare si desfundare canalizare. Interventii urgente in Bucuresti si Ilfov, ☎0724.370.975/ 0752.444.520 office_total@yahoo.com**

94. **Efectuez** poze ceramica, alb negru/color, sculptez pe cruci, placi, oriunde in tara; ☎0720.294.432

95. **Electrica** Acord garantie pt interventii de urgenta, instalatii noi 220/380v, schimbat tablouri de sigurante, montat contoare pasante, reparat si modificat circuite vechi, montat corpuri de iluminat, senzori, etc; ☎0763.357.557 dragos682006@yahoo.com www.electrician-bucuresti.page.tl

96. **Electrician** interioare vile apt, execut modern cu impamantare si paratraznet, fac si zugraveli, neg. ☎0757.759.742

97. **Electrician** autorizat execut lucrari de la A-Z: tablouri electrice, instalatii noi pe cupru la case vile, apartamente, impamantari, contoare pasante, prezint garantie, Adrian; ☎0720.137.382

98. **Electrician** autorizat ANRE 2B execut lucrari de montaj, inlocuire si refacere instalatii electrice, tablouri electrice si de automatizare pentru hale ind, vile si casa.Valoarea lucrarii se stabileste dupa vizionare. **1 L;** ☎+40730431159/ +40730431159 ionel.stefanescu@gmail.com

99. **Electrician autorizat Bucuresti electrician autorizat ANRE. Cu peste 20 ani de experienta in tara si strainatate, ofer servicii de calitate tuturor clientilor mei, garantie si factura, ☎0740.983.312**

100. **Electrician** execut instalatii electrice, tablouri, 220-380 V, aplice, prize, case, vile, apartamente. Convenabil; ☎0724.129.669

101. **Electrician reparatii si montaj, tablouri electrice, corpuri de iluminat, reparatii instalatii electrice, reparatii tablouri electrice etc.Sectoarele 1, 2, 3, 4, 5, 6. 70 L; ☎0761.659.194/ 0740.983.312**

102. **Electrician,** tehnician sisteme antiefractie, montez, repar: prize, intrerupatoare, lustre. Repar tablouri electrice (siguramte liniare model nou,automate), instalatii electrice, sisteme de supraveghere video, **30 L;** ☎0741.166.518/ 0733.311.986 Vicollaurentiu69@gmail.com

103. **Emailari** cazi de baie, echipa serioasa montam gresie faianta, parchet rigips, glet, instalatii sanitare si electrice, zugraveli etc. Garantat calitativ ☎0762.281.977 daniela_negoita2000@yahoo.com

104. **Evacuez** mobila, moloz, pamant, electrocasnice nefolosibile, asiguram oameni la incarcat la cererea clientului; ☎0720.294.432

105. **Execut acoperis tabla zincata, tabla cutata si orice fel de tabla. Plus jgheaburi si burlane. Orice fel de reparatii, jgheaburi, sorturi, opritori zapada. Oferim garantie. Firma autorizata. Cornel; ☎0735.568.331/ 0765.580.578**

106. **Execut** apartament la gata cu materiale sau fara, faianta, gresie, glet, lavabil, rigips, polistiren, curatat, tencuieli, parchet, case la rosu; ☎0724.691.262

107. **Execut** case-vile, sp. com., blocuri, finisari etc., de la cota zero+ avize autorizatii- proiecte; ☎0721.878.231

108. **Execut** constructii cripte, borduri, sapaturi gropi- inmormantari, mozaic, marmura, granit cruci si sculptez pe placi de marmura oriunde in tara; ☎0720.294.432

109. **Execut** decopertare, faianta, gresie, parchet, demolari ziduri, evacuam molozul, mobila, electrocasnice, preturi acceptabile, demolam case batranesti, oriunde in tara; ☎0720.294.432

110. **Execut** finisaje, particular: gresie, parchet, faianta, zugraveala, apartamente, garsoniere, tapet, etc., ☎0785.774.510

111. **Execut** lucrari de constructii acoperis, polistiren, lindab, interioare si mici reparatii; ☎0753.789.592

112. **Execut** mobila la comanda (bucatarii, dressinguri, pantofare, dulapuri, polite, dormitoare, paturi etc.) din pal sau mdf pe orice culoare. Transport gratuit; ☎0765.889.939/ 0799.062.735

113. **Execut** reparatii felinare, lumanari, punem geamuri, vopsesc grilaje, cruci, fier la vanzare, oriunde in tara; ☎0720.294.432

114. **Execut** sapaturi gropi, inmormantari, cavouri, apa, haznale, santuri, gaze si orice fel de sapaturi, oriunde in tara; ☎0720.294.432

115. **Execut** servicii funerare, transport funerar, imbalsamari, constatari deces, sapaturi gropi, la preturi mici, oriunde in tara; ☎0720.294.432

116. **Execut** zugraveli, faianta, rigips, parchet, sapa, zidarie, izolatii; ☎0720.347.831

117. **Executam** - tencuieli, sape, rigips, faianta, zugraveli, parchet, instalatii, etc.; ☎0753.396.924

118. **Executam** - rigips, faianta, zugraveli, convenabil; ☎0732.462.763

119. **Executam** acoperis cu tigla metalica tip Lindab Bilka, burlane, jgheaburi, reparatii de urgenta; ☎0724.416.122

120. **Executam acoperisuri din tabla Lindab, fabrica de tigla metalica, sistem pluviale, complet, reducere 10%; ☎0732.942.172**

121. **Executam** balustrade, copertine, porti, garduri. Prestam servicii de confectii metalice la preturi convenabile. Sunatine pentru orice tip de lucrare de confectii metalice, **100 L;** ☎0722.768.555

122. **Executam case de lemn, zero energie, producem un sistem de constructii din lemn si metal sub brandul Caze. Caze este un sistem pentru constructiile independente energetic, zero energie Caze=case zero energie. ☎0361.428.093/ 0729.055.700 socri@socri.ro**

123. **Executam** foraje puturi apa - Ananova Bucuresti. Foraj de mica si medie adancime, denisipari, intretineri puturi, curatare puturi, foraje puturi adancime apa potabila, apa menajera, alimentare cu apa, foraje apa, foraje fantani. Oferim garantie, **100 L;** ☎0749.093.200/ 0763.778.789 ananova.company@gmail.com

124. **Executam** scari interioare din lemn masiv (stejar, paltin, tei etc.), Sos. Fundeni nr. 200; ☎0740.242.136

125. **Faiantar** - zugrav, execut lucrari bine si ieftin; ☎0732.462.763

126. **Firma** autorizata executam istalatii gaze, obiecte sanitare, centrale termice, schimbari coloane blocuri, montari argaze si calorifere,detectoare gaz ☎0720.992.196

127. **Firma** Cleaning va ofera servicii de curatenie profesionale si economice, de cea mai inalta calitate, in Bucuresti, Ilfov. Ne adresam segmentulului rezidential si celui comercial. Preturi promotionale la interventii. www.firma-cleaning.ro ☎0762.516.239/ 0724.217.669 contact@firma-cleaning.ro

128. **Firma** de constructii executam orice tip de lucrari (constructii case la rosu sau la cheie canalizari, alimentari cu apa, drumuri, hale industriale, renovari). Avem ingineri specialisti.www.constructii-renovari-consolidari-case.ro ☎0720.805.964 ranadaconstruct@gmail.com

129. **HandyMan servicii de curatenie, compania ofera servicii profesionale de curatenie, in diverse locatii (locuinte, centre comerciale, hale industriale etc.) detalii pe www. handy-man.ro ☎0751.223.388**

130. **Hidroizolatii** lichide cauciuc acrilic la hale, blocuri, terase, depozite, fundatii, acoperisuri, poduri, parcari, statii peco, in Bucuresti si, pentru suprafete minim 300 mp, in toata tara. Hidroizolatii cauciuc acrilic lichid profesionale, **1 L;** ☎0726.339.894 contact@stadicon.ro

131. **HIDROIZOLATII,** execut lucrari de hidroizolatii cu membrane bituminoase profesionale pentru terase de bloc, hale, fundatii, balcoane, garaje etc, execut si reparatii: inlocuire guri de scurgere aeratoare, seriozitate ☎0740.075.174

132. **Instalatii mecanica si tapiterie de scena. Amenajari sali de spectacole, proiectare, executie si montaj instalatii de scena pentru teatre, tapiterie de scena, ☎021.434.95.24/ 0722.458.475 prothalia@yahoo.com**

133. **Instalatii** si amenajari interioare sanitare, termice, incalzire, masini de spalat, aragazuri. Reparatii subsoluri, schimbat coloane de apa, coloane de scurgere, coloane de incalzire. Faianta, parchet, rigips. Interventii 24/24 ore. ☎0746.989.646/ 0726.466.277

134. **Instalator** bun si ieftin. ☎0775.603.830

135. **Instalator execut instalatii tehnico - sanitare, montaj centrale termice, preturi avantajoase ☎07961977715**

136. **Instalator** particular autorizat montez si repar instalatii sanitare, termice, canalizari si gaze. Montaj masini spalat, aragaze si obiecte sanitare. Factura si garantie. **50 L;** ☎0722.883.229 catrinamariusdragos@gmail.com

137. **Instalator ?i electrician / carotare ?i demolare echipa formata din instalator si electrician cu experienta de peste 18 ani executam, reparam si modificam instalatii termice, electrice si sanitare la un pret convenabil si intr-un timp foarte scurt. 100 L; ☎0727.356.330 georgescuionutsorin@yahoo.com**

138. **Instalator** accesibil autorizat, aragazuri, apomentre, centrale termice, calorifere, robineti, baterii wc+bazin, obiecte sanitare, intalatii gaze,detectoare gaz ☎0766.257.867

139. **Instalator accesibil, non stop execut: instalatii sanitare- termice, apometre, boilere, centrale- calorifere, cazi, chiuvete, wc+ rezervor, robineti, tevi sparte, baterii, desfundari sifoane scurgeri; ☎0724.600.234/ 0769.856.694**

140. **Instalator autorizat non stop execut: instalatii sanitare- termice, apometre, boilere, cazi, chiuvete, wc+ rezervor, robineti, baterii, tevi sparte, centrale tehnice, calorifere aragaze, desfundari sifoane scurgeri; ☎0733.722.294/ 0724.427.666**

141. **Instalator** profesionist execut instalatii sanitare, termice. Montez obiecte sanitare. Montez gresie, faianta, glet, zugraveli, modernizez bai, bucatarii. Constatarea gratuita, negociabil; ☎0737.193.111

142. **Instalator** profesionist execut lucrari: sanitare, termice, gaze. Depanare: aragaze, centrale termice, hidrofoare. Montaj senzori gaze electrovalve, termostate ambient. Preturi negociabile. ☎0730.310.810

143. **Instalator** sanitar centrale termice, hidrofoare, boiler, incalzire pardoseala, incarcari freon, montaj aer conditionat, instalatii electrice. ☎0728.633.409/ 0771.722.890

144. **Instalator sanitar, Firma noastra este specializata in lucrari de inlocuire tevi apa, scurgere si termoficare, desfundare canalizare la blocuri si case, montaj obiecte sanitare, centrala termica, apometre, robineti. ☎0764.457.850/ 0785.446.916 avariiinstalatii@gmail.com**

145. **instalator** sanitar, instalatori, executam lucrari de reparatii, desfundari, demontat si montat obiecte sanitare; ☎0740.820.820

146. **Instalator** sanitar, electrician 24/24 schimb/montez conducte de apa rece, apa calda, centrale termice, calorifere, cazi, lavoare, wc, masini de spalat, hidrofoare etc. **50 L;** ☎0768.604.223 dginvest.office@gmail.com

AGENŢI SECURITATE
pentru MAGAZINE- Bucureşti
Salariu începând de la 1.800 Lei NET,
care se plăteşte la timp,
contract de muncă integral,
sărbători legale plătite dublu,
prime, servicii medicale gratuite,
condiţii plăcute de muncă,
excursii gratuite munte / mare,
asigurăm calificare profesională gratuită.
Interviurile: Str. Calea Vitan nr. 293, sector 3, luni-vineri, 09.00-16.00.
Mijloace de transport: 124, 202, 223, 135, 123 Auchan Vitan, vis a vis de Târgul Auto Vitan.
Relaţii la tel. 0749.062.295

147. **Instalator** termice, sanitare si gaze montez calorifere noi si din fonta, schimb reductilie, echipez cu robinet de tur-retur si aerisitor, montez obiecte sanitare, schimb robineti de trecere, pompe de put hidrofor, bai si bucatarii de noi. ☎0723.035.540 concept.install@yahoo.com

148. **Ionita Construct, amenajari interioare si exterioare, constuctii civie, consolidari, renovari, termoizolatii fatade, placari speciale. Distibuitor materiale pentru constuctii si finisaje; ☎0726.755.449 it@ionitaconstruct.ro**

149. **Lucrari de constructii la cererea clientului, tigla metalica, zincata, ceramica, toata gama de culoare, jgheaburi, burlane, aticuri, placari, oferim factura si garantie, discount 15%; ☎0724.819.572**

150. **Meserias** execut lucrari de amenajari interioare si exterioare ce consta in: parchet, gresie, faianta, rigips, glet, lavabila, zidarie, placari cu polistiren, sanitare etc. Rog seriozitate ☎0729.259.964 Crewetzeldj@yahoo.com

151. **Meserias** cu experienta execut orice tip de lucrari atat la interior cat si la exterior la un raport pret calitate foarte buna, referinte la cerere. Pt mai multe detalii apelati cu Incredere **1 €;** ☎0758.470.429 Vrabiemihai9376@gmail.com

152. **Mester** cu vasta experienta: zugraveli, lavabila, glet, gresie, faianta, rigips, etc. Rog seriozitate, exclus intermediari; ☎0775.390.673

153. **Mobinstal** Romania produse case de lemn, case de vacanta, kituri case, amenajare teren de fotbal si tenis. Gasiti mai multe modele de case lemn pe www.mobinstal.ro ☎0730.030.380 oferte@mobinstal.ro

154. **Monitorizare si interventie Irbis Guard Grup ofera servicii de monitorizare si interventie rapida pentru apartamente, case, vile, spatii comerciale, santiere si alte tipuri obiective de interes pentru beneficiari. ☎0786.189.306 office@irbisguardgrup.ro**

155. **Montaj acoperisuri din tabla metalica, zincata, jgheaburi, burlane, aticuri, dulgherie. Placari, vopsit, reparatii, consultatie gratuita, reducere 25%; ☎0732.942.352**

156. **Montaj acoperisuri, tigla metalica, ceramica, dulgherie, accesorii, aticuri, placari, fierarie, vopsit, finisaje, consultatie gratuita, reducere 10%; ☎0726.440.505**

157. **Montaj acoperisuri, tigla metalica, toata gama de culori, accesorii, aticuri, dulgherie, placari interior si exterior, seriozitate maxima, oferim garantie, discount 15%; ☎0732.942.560**

158. **Montam absolut orice fel de tigla metalica si din tabla zincata, mansarde, izolatii, ghene de gunoi si mici reparatii. Gheorghe ☎0737.298.319**

159. **Montam** Rigips Echipa cu experienta ,montam rigips la pereti,tavane,masti,etc. Program L-S. **20 L;** ☎0722.768.555

160. **Montator** mobila, sector 4, Bucuresti, demontez/ montez, orice model de mobila gen Ikea, Dedeman, etc., montator mobila, Liviu, **70 L;** ☎0734.985.280

161. **Montez,** raschetez si paluxez parchet classic si laminat, mester cu multa experienta. ☎0720.565.423

162. **Parchetar** experienta 25 ani, montez, raschetez, lacuiesc, montaj parchet laminat, stratificat, reparatii parchet, sfaturi cumparare; ☎0762.271.242

163. **Pompare** beton Bucuresti si imprejurimi, Firma executa lucrari de pompare beton cu pompa Putzmaister P715 noua, statica, pompare 18mc/h, coloana furtun 100 m, personal calificat, in Bucuresti si in imprejurimi, min. 2 ore, **200 L;** ☎0732.611.947/ 0744.505.911 mioara702000@yahoo.com

164. **Prestari** servicii tamplarie, zidarie, sudura, etc Execut mobila din pal melaminat, grilaje metalice, porti metalice, zugraveli, tencuiala, reparatii de orice tip (atat in lemn cat si in fier). Ofer si rog seriozitate, ☎0720.234.564 valentin.zamfirache@yahoo.com

165. **Pret** case la rosu sector 6, oferim clientilor nostrii 2 posibilitati in ceea ce privieste construirea unei case la rosu: case la rosu cu materialele clientului, case la rosu cu materiale noastre. **40 €;** ☎0738.218.342 a24gratuit@yahoo.com

166. **Prodconfex produce si comercializeaza prin brandul propriu: lenjerie bumbac satinat, lenjerie cotton linen, lenjerie material creponat, lenjerie pentru copii, lenjerie bumbac 100%, ☎0243.282.943 prodconfex95@yahoo.com**

167. **Produse** pentru tratamentul lemnului cu substante ignifuge, anticarii, antifungice, insecticide, confera lemnului rezistenta sporita impotriva inamicilor naturali si impotriva incendiilor ☎0233.234.544/ 0723.274.875 office@romtecgrup.ro

168. **Realizez** mobila la comanda, realizez mobila din pal si mdf, la comanda. Preturi mici; ☎0740.371.597 alexandrud80@yahoo.com

169. **Reconditionari** cazi de baie Echipa noastra este specializata in: reconditionari, cazi, reconditionari cazi, reconditionat cazi, reparat cazi, emailare cada, restaurare cazi,Alexandru Gheorghe;www.reconditionari-cazi.eu **300 L;** ☎0723.349.476 emailari_cazi@yahoo.com

170. **Renovam** bai, bucatarii, dormitoare, etc., orice lucrare; ☎0753.396.924

171. **Renovari,** zugraveli executa renovari apartamente, rigips, zugraveala, gresie, faianta, sape, tencuieli, parchet si carat materiale; ☎0746.468.124

172. **Reparam si executam acoperisuri, burlane- jgheaburi, opritori zapada, orice tip de reparatii; ☎0738.169.082**

173. **Rigips,** gresie, zugraveli, renovari interioare si exterioare. Lucru repede si bine la un pret bun. Calitate maxima la un pret bun. In Bucuresti si imprejurimi. Gresie/faianta, ☎0724.751.763 catalin_pletea@yahoo.fr

174. **S.C. Irbis Guard GruP S.R.L este flexibila la cererea de servicii de paza si protectie existenta pe piata, avand posibilitatea de a satisface necesitatile clientilor. ☎0769.077.195 office@irbisguardgrup.ro**

175. **Securitate evenimente, o sectiune importanta in activitatea de paza si securitate este reprezentata de asigurarea securitatii pentru activitatile sociale precum concertele, spectacolele, targurile si expozitiile, meciurile. ☎0786.189.306 office@irbisguardgrup.ro**

176. **Servicii de administrare imobile, oferim servicii de administrare si mentenanta tehnica pentru imobile medicale (policlinici, spitale, laboratoare), de birouri, rezidentiale, centre comerciale. ☎0720.050.060 office@administrare-cladire.ro**

177. **Servicii de paza si protectie eficiente prin recrutare, training si controlincredere, responsabilitate, beneficii, clienti, implicare, securitate. ☎0769.077.195/ 031.437.09.08 office@irbisguardgrup.ro**

178. **Servicii de protectie si paza Irbis Guard Grup furnizeaza servicii de protectie si paza pentru toate categoriile de obiective, bunuri si valori, cu agenti de paza atestati, instruiti, specializati pentru astfel de activitati. ☎0786.189.306 office@irbisguardgrup.ro**

179. **Sisteme** supraveghere video profesionale retele structurate, sisteme detectie incendiu, acces control, automatizari, autorizare, analiza risc, proiect tehnic, videointerfoane, reclame led programabile, bariere automate, porti automatizate. ☎021.324.06.06/ 0721.761.116 contact@titannet.ro

180. **Sobar** specialist execut sobe, seminee, reparatii, scuturat cosuri; ☎021.221.66.99/ 0745.991.298

181. **Tai** lemne drujba, asez, sparg cu toporul, oriunde e nevoie, ☎0720.294.432

182. **Tabla zincata, tigla metalica, Lindab, Bilka, garantie 50 de ani la materiale, factura citata, factura reducere pensionari 20%; ☎0732.942.269**

183. **Tencuieli mecanizate, amenajari interioare. Servicii de amenajari interioare si exterioare la preturi accesibile si calitate garantata. Serviciile noastre: tencuieli mecanizate, zugraveli si renovari, instalatii electrcie, termice si sanitare. ☎0722.778.899 office@amenajari-totale.ro**

184. **Termopane, Tamplarie Aluminiu / PVC productie si montaj de tamplarie pvc sau aluminiu cu geam termoizolant geam termopan).Usa de garaj tip rulou, numai 297 euro + tva, preturi de producator www.authentique.ro; www.usa-garaj.com ☎0733.711.111/ 0732.557.799 office@rulouriexterioare.eu**

185. **Tigla metalica Plannja Suedia, tabla de faltuit Extramaleabila 0.6 mm, profile industriale, jgheaburi inclusiv jgheaburi dreptunghiulare si burlane, accesorii pentru acoperis, ferestre de mansarda ☎0727.773.255/ 0745.181.239 vitenconstruct@yahoo.com**

186. **Zugrav** glet 10 lei, lavabil 5 lei, tencuiala 10 lei, sapa 10 lei, parchet 10 lei, rigips 20 lei, curatat 5 lei, faianta 30 lei, apartament la gate 1.800 euro; ☎0734.213.858

187. **Zugrav** cu experienta, parchet, gresie, faianta, gleturi, vinarom, glafuri, etc.; ☎0747.368.511

188. **Zugrav** particular, efectuez lucrari de calitate si avantajos. Sunati la tel: ☎0729.658.439

Cursuri, meditaţii, şcoli, traduceri

1. **Absolventa limbi straine, engleza, franceza, germana, spaniola - conversatie si scris - copii, adulti. Rog maxima seriozitate; ☎0745.335.998**

2. **Calculatoare, initiere/perfectionare pentru persoane de varsta a doua, la domiciliul dvs., operare, internet, mesagerie audio-video, practic, eficient; ☎021.610.63.85/ 0745.792.292**

3. **Centrul de Formare Profesionala Eurodeal Cursuri de calificare autorizate in urmatoarele meserii barman, bucatar, vanzator, inspector resurse umane, instalator, lucrator in comert, operator calculator, ospatar, igiena, prim ajutor, ☎021.255.52.71 eurodeal33@hotmail.com**

4. **Curs engleza restrans. Curs engleza manuale Cambridge, metode moderne, grupe 3-4 cursanti. Ideal daca vrei toata atentia profesorului, dar si un curs vesel si interactiv. Detalii pe invatengleza.eu sau la tel. 40 L; ☎0744.998.774/ 0744.998.774 info@invatengleza.eu**

5. **Curs ofiter protectie date DPO, Regulamentul GDPR, Pro Management in parteneriat cu PECB Europe organizeasa cursul DPO, Regulamentul de prelucrare a datelor cu caracter personal GDPR.Cursul este autorizat PECB cu diploma recunoscuta international. 1.517 €; ☎0721.391.236/ 021.217.09.29 office@promanagement.ro**

6. **Curs** pizzar profesionist Vrei sa-ti deschizi propriul business sau vrei sa devii pizzar profesionist inscrie-te acum. Diploma este recunoscuta international, emisa in Italia si semnata de fondatorul scolii Enrico Fama, ☎0742.405.668

7. **Curs** tehnician sisteme de securitate COR 352130 Au inceput inscrierile la cursul de Tehnician sisteme de detectie, supraveghere video, control accesBd.Iuliu Maniu nr.7 APACA) **700 L;** ☎0723.252.222 eurocurs@yahoo.com

8. **Cursuri acreditate recunoscute Uniunea Europeana coafor, frizerie, manichiura-pedichiura, unghii false, cosmetica, masaj, make-up cu practica din prima zi. ☎0763.606.638/ 0736.938.407 florone.professional@yahoo.com**

9. **Cursuri calificare peste 100 meserii, alimentatie, turism, constructii, auto, infrumusetare, SSM, PSI, Anre, certificate Ministerul Muncii. Cursuri ISCIR: stivuitorist, fochist, macaragiu, masinist pod, operator GPL, imbuteliator, prelungire autorizatii; www.fundatiaapt.ro; ☎0784.238.728/ 0744.437.105 fundatiaaptbucuresti@yahoo.com**

10. **Cursuri** calificare-formare profesionala. Asociatia Bucharest Business School.Cursuri alimentatie publica, constructii, servicii si notiuni fundamentale de igiena. Asociatia BBS este o organizatie nonprofit, neguvernamentala, apolitica, independenta fata de orice institutie. ☎0723.631.967/ 0765.276.239 asociatiebbs@yahoo.com

11. **Cursuri de limba engleza si germana, pentru copii, elevi si adulti. Alege programul de curs oferit de Global Learning. Vrei sa inveti limba engleza sau germana? Inscrie-te acum. Grupe de cel mult opt cursanti.Str Ion Racoteanu, sector 3. ☎072364817 info@cursuri-germana-engleza.ro**

12. **Cursuri** de limba ivrit, orice nivel; ☎0760.433.117

13. **Cursuri** operator calculator. Cursuri de perfectionare intensive avizate Ministerul Muncii si Educatiei: Operator calculator electronic si retele; contabilitate primara cu utilizarea calculatorului; contabilitate financiara, ☎0724.772.425/ 0770.434.606 office@cursuri-picon.ro

14. **Cursuri** Profesionale Stilist Protezist Unghii Alege sa fii un adevarat stilist de unghii participand la cursurile Issa Nails Academy. Acceseaza www.issa-nails.ro/cursuri pentru promotiile la Cursurile de Specializare & Perfectionare. ☎0747.819.938 academy@issa-nails.ro

15. **Fac lectii cu copii, cls. III - VI, de preferat zona Drumul Taberei - Ghencea, ora: 25 L; ☎0742.744.078**

16. **FEG Education organizeaza cursuri de formare in toate domeniile care au cautare pe piata fortei de munca, interna si europeana. Cursuri de calificare: electrician, sudor, instalator, coafor, cosmetician, bucatar, ospatar etc. Cursuri de specializare: tehnician energetician/electrician, contabil, inspector resurse umane etc. Sediu din Bucuresti, Str Caderea Bastiliei nr 58, lateral, in spate la ASE. www.feg.ro; ☎0756.876.091**

17. **Gradinita Yannis & Yasmine nivel 1: 3 - 5 ani; nivel 2: 5 - 6 ani. Oferim optionale de: pian, limba engleza, limba germana, dans, atelier de creatie. Ne gasiti in incinta Centrului Comercial Sun Plaza ☎031.426.00.04/ 0744.544.178**

18. **Invatamant la distanta (fara frecventa la distanta prin corespondenta).Au inceput inscrierile pentru anul universitar 2017-2018. Invatamant la distanta FFDC. Facultati: stiinte economice, contabilitate, drept, taxa scolara 330 E/an. 330 €; ☎021.210.53.57/ 021.210.53.58 ara@ffdc.ro**

19. **Matematica** bacalaureat, admitere facultate, evaluare nationala V-XII si la domiciliul elevului, profesoara cu experienta; ☎0731.805.578

20. **Matematica** si fizica, orice nivel, evaluare nationala, bacalaureat, admitere facultate, corigente, si la domiciliul elevului, 2 ore: **50 L;** ☎0769.390.864

21. **Matematica-** meditatii pt. capacitate, bacalaureat, facultate, profesor cu 40 ani experienta si rezultate remarcabile, 50 Lei/sedinta; ☎0732.916.096

22. **Meditatii** engleza Cambridge, pregatire limba engleza gimnaziu si liceu **90 L;** ☎0721.377.763 marighiculescu@gmail.com

23. **Meditatii** engleza franceza, engleza-franceza (si online: skype, whatss, hangouts) pt adulti-copii, incepatori- avansati, toate domeniile, metode eficiente si testate de predare. Recomandari, la cerere. Durata sedintei:1h **50 L;** ☎0733.316.253 diana_perry1@yahoo.com

24. **Meditatii** engleza si italiana, meditez limba engleza si italiana, la domiciliul meu, Militari sau la client acasa. Nivel avansat, pentru conversatie, job, diverse examene si atestate. Meditez latina pentru liceu, bacalaureat. **50 L;** ☎0723.590.128 elena@magicone.ro

25. **Meditatii** engleza, Centrul EnjoyLearning ofera meditatii la limba engleza de la incepatori la avansati, atat pentru copii cat si pentru adulti. De asemenea, oferim pregatire si pentru examenele Cambridge. enjoylearning.tk **50 L;** ☎0729.789.285 contact@enjoylearning.tk

26. **Meditatii** limba engleza clasele I-VIII, sector 6 Profesoara cu experienta in invatamant si atestat Cambridge in Advanced English, meditez elevi, cls. I-VIII, la limba engleza (de preferat in sectorul 6). Pretul unei sedinte de 1 h 30' este de 40 lei, **40 L;** ☎0771.174.874 invataengleza.rapid@yahoo.com

27. **Meditatii** limba engleza, limba romana, sah Studenta in anul 2 la Facultatea de Fizica in engleza ofer meditatii la limba engleza, limba romana, limba japoneza si sah, 50 lei/ora, **50 L;** ☎0763.030.345 sarahemilies@yahoo.com

28. **Meditatii** matematica, limba romana, gramatica, recuperarea materiei, examene, bacalaureat, facultate, seriozitate, orice nivel; ☎0722.936.566/ 0722.199.039

29. **Meditez** matematica fizica orice nivel, profesor cu deosebita experienta, meditez matematica, fizica orice nivel, inclusiv Bac, admitere facultate, evaluare nationala si studenti. La cerere lucrez si in week-end-uri + in toate vacantele ☎0745.365.972 ll632743@gmail.com

30. **Meditez** matematica, fizica orice nivel la domiciliul elevului; ☎0723.491.828

31. **Pregatesc** pentru admitere la regie de film, regizor de film, profesor Unatc pregatesc pentru admiterea la regie de film; ☎0722.737.182 ingerul_necesar@yahoo.com

32. **Profesoara** cu experienta mediteaza lb. romana, lb. franceza, cls. V-XII, la domiciliul elevului, Bucuresti; ☎0786.986.534

33. **Profesoara** cu experienta ofer meditatii la limba romana, orice nivel, la domiciliul meu, langa statia de metrou Timpuri Noi; 50 lei/sedinta de doua ore. ☎0746.398.753

34. **Profesoara** de romana, engleza I-XII, pregatire intensiva, evaluare nationala, bacalaureat, admitere, performante. Meditez domiciliu elev; ☎0745.271.605

35. **Profesor** matematica, sedinte individuale, orice zona, programa Ministerului Educatiei, profesor, succesul garantat ☎0770.428.673

36. **Profesori** matematica, fizica, informatica, meditam cls 5 - 12 la domiciliul elevului; ☎0726.366.652

37. **Scoala** de meserii autorizate, sprijin angajare frizer, coafor, manichiura, pedichiura, sudor, stivuitorist, ISCIR, croitor, infirmiera, brutar, ospatar, cofetar, bucatar, maseur, lucrator comercial, agent securitate, constructor, stilist, unghii, macelar, instructor, **400 L;** ☎0751.855.929/ 0726.964.482 cursuri_romania@yahoo.com

38. **Scoala Postliceala FEG Bucuresti face inscrieri pentru anul scolar 2017-2018 la urmatoarele specializari: asistent medical generalist, asistent medical de farmacie, asistent medical de igiena, asistent medical de laborator, asistent medical de radiologie, asistent medical de balneofiziokinetoterapie, asistent de gestiune, agent vamal, analist programator, stilist, tehnician maseur, proiectant decoratiuni interioare. Scoala pregateste cadre medicale cu posibilitati angajare in Anglia si Germania. Inscrieri cu sau fara diploma de bacalaureat si fara limita de varsta. ☎021.311.10.54/ 0788.424.314**

39. **Traduceri** autorizate Real Translations Traduceri legalizate orice limba, interpretariat, servicii supralegalizare, apostila Haga, legalizari la ambasade, vizari acte studii, experienta 15 ani, traducatori profesionisti, preturi minime. ☎0723.795.265 office@real-translations.ro

Evenimente, petreceri

1. **Accesorii de petrecere, cele mai vesele si creative articole si accesorii de petrecere: farfurii, pahare, servetele, coifuri, trompete, baloane, decoratiuni, lampioane, artificii, confetti, lumanari party ☎0758.222.203 office@accesoriidepetrecere.ro**

2. **Animatori** pentru distractia copiilor, un copil e cea mai minunata fiinta pentru parintii care i-au dat viata. Iar nasterea lui merita sarbatorita an de an. Actori, animatori profesionisti sunt aici pentru a sarbatori minunile noastre **160 L;** ☎0773.991.183 contact@petrecareti.ro

3. **Avenue Business Lunch, pentru un pranz cu stil, 19 Lei trei feluri de mancare incluse. Avenue Business Lunch va fi lansat pe 8.01.2018 si isi va primi oaspetii de luni pana vineri, intre orele 11.00 15.00, pe Sos. Pipera 46-48 19 L; ☎0724.322.189/ 0724.247.163 office@ballroomsbybamboo.ro**

4. **Formatia WOW Band, Cu Formatia WOW Band va puteti bucura, la petrecerea dumneavoastra, de un repertoriu vast incepand de la muzica ambientala, cafe concert, muzica usoara, cover-uri, pana la autenticul folclor. ☎0769.630.501 contact@wowband.ro**

5. **Machiaj mireasa, Alexandra Ripeanu Make-up Artist make-up artist cu experienta, specialist in corectie si remodelare sprancene, ofer servicii profesionale de machiaj pentru mirese/nunti, evenimente, petreceri, sedinte foto, ocazii speciale. 250 L; ☎0755.298.971 catrinelv@gmail.com**

6. **Organizam petreceri private, majorate, onomastici Kempten Bierhaus este o locatie distinsa unde organizam petreceri private, majorate, onomastici, degustari de vinuri. Clubul dispune de o capacitate de aproximativ 50 de persoane. Va asteptam cu drag ☎0752.035.111 kempten.bierhaus@gmail.com**

7. **Restaurant terasa evenimente, preturi minime, cadru rustic la padure zona Pustnicul, oferte personalizate la cele mai mici preturi all inclusive (cazare, meniu, petrecere de neuitat). mail cu nr de contact pentru oferta rapida. 90 L; restaurant.capitol@yahoo.com**

8. **Servicii video nunta si botez Bucuresti, amintirile tale sunt pretioase pentru noi. Momentele placute necesita inregistrate. Filmare SD, HD, Full HD nunti botez, majorari. Preturi avantajoase pachet economic pentru nunta de la 600 Ron 600 L; ☎0763.726.680 cristi_by700@yahoo.com**

PRESTĂRI SERVICII

Îngrijire personală, sănătate

1. Azil de batrani, camin, conditii moderne, ingrijire de specialitate, supraveghere permanenta, asistenta medicala 24/24h, kineto, activitati de recreere si divertisment, socializare, excursii la manastiri/muzeu si tratament. ☎0730.809.991/ 0787.331.122 karumba.ffw@yahoo.com

2. **Bona** Baneasa cautam pt copil de 1.5 ani, în zona P-ta Baneasa. Ne dorim o persoana blanda, grijulie, nefumatoare, care sa aibe grija de baietel si sa se joace cu el deL-V intre 8-18.30. Salariu negociabil ☎0730.919.850 iordanclaudia@hotmail.com

3. **Bone si menajere Bucuresti si zona de Nord avem ceea ce va doriti. Echipa bona- menajera-Baneasa se ocupa de selectia, initierea si plasarea unei bone sau menajere in zona de Nord (Baneasa, Otopeni, Pipera, Balotesti, Tunari si nu numai) ☎0721.750.857/ 0764.884.393 office@bona-menajera-baneasa.ro**

4. Cabinet stomatologic, Dynamic Dental Drumul Taberei: ofera servicii complete stomatologice, la cel mai inalt nivel profesional: implantologie, parodontologie, protetica, endodontie, ortodontie, ocluzologie, gutiere anti sforait. ☎0722.426.543/ 021.726.64.41 dayanast@yahoo.com

5. **Camin batrani Floriana House oferim conditii de cazare preferate de toti batrani, varstnici care doresc sa petreaca timpul intr-un mediu linistit, curat si sa fie tratati cu respect de personalul calificat. ☎0723.786.244/ 0767.906.264 b72agf@yahoo.com**

6. **Camin de batrani Bunica Ecaterina, servicii cazare; servicii medicale 24/24, servicii medicale asigurate, nutritie personalizata; servicii speciale de ingrijire personala, consiliere psihologica ☎0732.011.302**

7. **Camin de batrani Martha, curte 1.800 mp, gradina amenajata cu foisor, terasa, pomi fructiferi, cladire 800 mp p+2, camere cu 2 si 3 paturi, living capacitate 50 locuri, cabinet medical, spalatorie, bucatarie complet utilata. ☎0745.766.173/ 0769.242.873 mateielena2005@yahoo.com**

8. **Camin varstnici ofera ingrijire permanenta, servicii de calitate intr-un mediu civilizat cu rezultate foarte bune. Asistente, medic familie, med. geriatru, med. psihiatru, med. neurolog, kinetoterapeut, 2.200 L; ☎0731.425.153 fundatiasfantulpetru@yahoo.com**

9. **Casa de ingrijire pentru varstnici. Vechime de peste 10 ani. Cauti camin de batrani / o clinica geriatrie / azil batrani in apropierea Bucurestiului? Casa Snagov situata in Ghermanesti este locul pe care si-l doreste orice batran ☎0731.920.920 icassian@yahoo.com**

10. Combina cosmetica profesionala combina Top Line, stare impecabila, prevazuta cu vapozon, aromoterapie, vacuum, spray, electroderm, lampa cu lupa, galvanoderm, ionoderm, ideala salon infrumusetare 1.900 L; ☎0724.861.519 popdenisclara@yahoo.com

11. **Complex Sportiv Extreme, sala fitness dotata cu aparatura moderna, aerobic (taeboo, clasic, power, dance, step, sculpting ball), instructori specializati, scoala fitness, kick boxing, autoaparare, sauna, vestiare, dusuri, bar. ☎0727.898.822 cs_timpurinoi@yahoo.com**

12. Consultatii geriatrie Medic specialist geriatrie-gerontologie, ofer consultatii la domiciliu pentru persoanele varstnice ☎0769.412.885 rx.mateescu@gmail.com

13. **Consultatii si investigatii oftalmologice, camp vizual computerizat, OCT, biometrie, prescriere lentile de contact, laser YAG, optica medicala; prescriere, executie, interventii chirurgicale. ☎021.324.63.98/ 0722.225.227 costescu_ioana@yahoo.com**

14. **Doamna** 42 ani ofer masaj de relaxare domnilor. Seriozitate, discretie. Intre orele 10.00-20.00, Drumul Taberei, Favorit. **70 L;** ☎0763.781.778/ 0753.181.317

15. **Ingrijire** batrani, recuperare medicala ingrijim batrani in centrul nostru din Mogosoaia, asiguram asistenta medicala, tratamente perfuzabile, ingrijire completa, kinetoterapie, masaj, recuperare postoperatorie, atmosfera de familie, **2.000 L;** ☎0758.090.989 office@patrugeneratii.ro www.patrugeneratii.ro

16. **Ingrijire si supraveghere batrani in cadrul caminului, batranii beneficiaza de supraveghere permanenta, tratamente specfice virstei, consiliere, socializare, asistenta medicala primara, asistenta religioasa ☎0762.334.434/ 0745.035.334 filantropiaberca@gmail.com**

17. **Ingrijire si supraveghere batrani, servicii sociale primare, servicii sociale specializate pentru persoane in varsta si cu dizabilitati; gazduire batrani; asistenta medicala, ingrijire, socializareCapacitate primire 150 de persoane ☎0266.364.126/ 0744.515.360 sf.elisabeta@caritas-ab.ro**

18. **Kinetoterapeut, camin de batrani cauta kinetoterapeut pentru colaborare in zona Ciorogarla-Domnesti (Ilfov). ☎0722.462.671**

19. Make up Andra Vsl, ofer servicii de make-up pentru orice ocazie: ☎0763.687.796 Fflorentina42@yahoo.com

20. **Ofer** servicii de cosmetica si masaj, tratamente si remodelare corporala, impachetari si diverse pachete pentru femei dar si pentru barbati, pensat, epilat, tratamente faciale, peeiling, s.a. **50 L;** ☎0725.161.609/ 0725.161.609

21. **Persoana** fizica colaborez: menaj, bona ingrijire, persoane serioase; ☎0799.856.677

22. **Tatuaje** Bucuresti - Th Tattoo, salon de tatuaje profesional in Bucuresti. ☎0743.312.235/ 0743.312.235 thtattoobucuresti@gmail.com

23. **Tratamente** dentare profesionale de calitate Programeaza-te cu incredere sunand la; ☎0721.718.112

24. **Tratamente stomatologice profesioniste -Tratamente ORTODONTICE de calitate;-Tratamente endodontice la MICROSCOP;- Interventii CHIRURGICALE complexe: inserare de implanturi care necesita sau nu aditii osoase;- Servicii protetice ☎0744.549.003/ 031.109.52.91 prelipceandaciana@yahoo.com**

Masaj

1. **Abandoneaza-ti** cautarile. Masajul erotic oferit de tinerele noastre maseuze este unul dintre primele si simplele mijloace descoperite pentru alinarea suferintelor, rasfatarea trupului si a sufletului intr-o ambianta incitanta, **120 L;** ☎0728.702.675/ 0728.702.675 massage.excess@yahoo.com

2. **Abate** drumul tau spre o relaxare placuta cu fete profesioniste in arta masajului. Vino sa te detasezi putin de problemele cotidiene, intr-un cadru discret si curat, situat intr-o vila de pe strada Baba Novac, nr 9i, **120 L;** ☎0728.702.675/ 0766.238.084 massage.excess@yahoo.com

3. **Activa** non stop educata, stilata, rabdatoare, cu experienta, ofer masaj de relaxare, intr-un cadru placut, curat, discret, locatia Unirii visa-vii de Zepter **100 L;** ☎0769.169.016 escortevip20@yahoo.com

4. **Adina** 30 ani, reala 100%, sunt o bruneta reala 100%, selectiva, educata, ingrijita ofer masaj de calitate domnilor educati, zona rond Alba Iulia pentru mai multe detalii suna-ma **300 L;** ☎0724.545.019

5. **Adina,** Unirii, cu experienta in arta masajului ofer masaj erotic domnilor maturi si manierati in conditii de discretie si curatenie, locatie centrala, program l-s 09-20, Unirii, **300 L;** ☎0748.140.321/ 0733.709.046

6. **Adina,** Unirii, doamna matura, inalta, foto reale, ofer masaj erotic domilor maturi si manierati in locatia mea, zona Unirii, Nerva Traian, poze reale, discretie, igiena, seriozitate, rog nu deranjati inutil. **300 L;** ☎0748.140.321/ 0733.709.046

7. **Aleccya** Ofer masaj da relaxare domnilor cu bun simt, sunt o fata curata, fara fite si figuri, zona centrala, mai multe la telefon, non stop, **80 L;** ☎0734.047.945

8. **Alege** un masaj adevarat, de calitate, realizat de o d-na tehnician maseur, prin relaxare, tonifiere, terapeutice, shiatsu, reflexo, sauna, aparate recuperare si slabit, curatenie, Crangasi. Nu ofer sex de niciun fel. **120 L;** ☎0731.515.140

9. **Alex** 32 ani, buna sunt Alex, atletic 1,80, 85 kg, foarte curat, educat, si ofer toate tipurile de masaj unei doamne sau domnisoare interesate. Cer si ofer seriozitate si discretie. Exlus barbati, astept apelul tau. ☎0732.973.473 Alexioalex878@gmail.com

10. **Alex,** maseur complet, ofer body massage complet tot corpul si corp la corp la domiciliu si hotel, zilnic 10 -23, cat si la mine Calea Victoriei, Casino Palace in zile lucratoare de la 9 la 17. doamne, -re, cupluri si domni, **115 L;** ☎0772.734.011

11. **Alexa** Dristor, noua in Bucuresti Ofer masaj de relaxare domnilor generosi la domiciliul meu din zona Dristor, nu raspund la numere private si nici la mesaje. Pentru mai multe detalii ma puteti suna, **70 L;** ☎0728.608.247

12. **Alexia,** te astept la mine pentru o ora de relaxare prin arta masajului erotic si de relaxare, locatie centrala placuta cu o ambianta frumoasa, **100 L;** ☎0767.628.985

13. **Alexia,** Daria, Emy, Sorina, Izza, Raluca, Eva, Alina, Corina, Sasha, Ana, Vicky sunt cateva din numele fetelor existente in salonul nostru de masaj, situat in Bucuresti, strada Baba Novac, o locatie de lux, situata la vila. Discretie, lux, calitate, **120 L;** ☎0728.702.675/ 0766.238.084 massage.excess@yahoo.com

14. **Alice** 27 ani, poze reale, astept domni manierati care stiu sa aprecieze calitatea nu cantitatea la un masaj total de relaxare si tonifiere la domiciliul meu discret si curat. Unirii. **100 L;** ☎0729.060.755

15. **Alice,** bruneta dulce si sexy reala, bruneta cu ochii verzi, 20 ani, sexy, frumoasa si pasionala. Masaj erotic si de relaxare. Suna si vino la mine. Mai multe detalii la telefon. Discretie, igiena si bun simt. Zona Universitate. **50 L;** ☎0738.217.515 davidbiancadaniela@gmail.com

16. **Alina** Sunt noua pe site bruneta, selectiva si dornica de experiente noi, ofer masaj de relaxare domnilor manierati intr-o ambianta placuta si discreta, B-dul Octavian Goga; ☎0727.030.580

17. **Am** revenit Numele meu este Ana 28 ani, sunt o maseuza cu stil educata si cu mult bun simt. Te astept in locatia mea sa petrecem cele mai frumoase clipe prin masaj. Sunt o fire vesela si deschisa, **300 L;** ☎0726.597.992

18. **Ambianta** si rafinament, daca esti in cautarea unui loc de relaxare, salonul nostru este alegerea perfecta deoarece calitatea este cuvantul care ne defineste. **120 L;** ☎0732.545.457

19. **Ambianta** si rafinament. Cauti ceva inedit, cauti sa te detasezi de problemele cotidiene? Te asteptam alaturi de fete superbe, experte in arta masajului erotic, cu bun simt, senzuale, atente la dorintele tale, salon lux, **120 L;** ☎0766.238.084/ 0728.702.675 massage.excess@yahoo.com

20. **Ana** 35 ani, ofer masaj de relaxare la domiciliul meu. Poze reale, zona Dristor, Baba Novac, program 10-17; **50 L;** ☎0725.044.235

21. **Anabelle,** masaj erotic nud, senzatii minunate cu senzuala Anabelle din echipa maseuzelor Noblesse Unic. Va invitam si pe voi sa o cunoasteti. Masaj erotic nud, sedinta de 60 de minute, la vila Noblesse Unic, in centru. **200 L;** ☎0727.148.861

22. **Anays** poze reale 100%, 19 ani, locatie Dristor, **60 L;** ☎0766.799.771

23. **Anda** Te invit la mine pentru o ora de relaxare prin tehnicile masajului erotic si terapeutic intr-o locatie de lux centrala, **100 L;** ☎0767.628.994

24. **Andra** sector 2. Buna sunt Andra 20 de ani bruneta. Te astept in locatia mea curata ?i discreta pentru un masaj de relaxare si tonifiere. Nu ezita sa ma contactezi, **80 L;** ☎0799.526.288

25. **Andra,** ofer masaj de relaxare si tonifiere domnilor selectiv, discretie locatie centrala, pentru mai multe detalii la nr. afisat, **300 L;** ☎0725.818.653

26. **Andra,** Magheru bruneta siliconata, poze reale, confirm cu tatuajele, ofer masaj de relaxare si erotic !mai multe detali la telefon **100 L;** ☎0799.055.923

27. **Andreea,** 29 ani Dristor Baba Novac. Senzualitatea si feminitatea sunt calitatile care ma caracterizeaza. Discreta, cu bun simt si bune maniere, ofer masaj erotic si de relaxare la mine acasa. Mai multe detalii la tel **60 L;** ☎0764.093.732

28. **Andreea,** blonda, 24 de ani, te astep la un masaj de relaxare si tonifiere a trupului si sufletului intr-un cadru discret si curat din zona Unirii Zepter. **50 L;** ☎0732.260.367

29. **Anna** noua pe site, Dristor Buna blonda focoasa sunt noua pe site, te astept la mine pentru un masaj de neuitat, ofer masaj de relaxare domnilor manierati si cu bun simt. Ofer discretie maxima. Kiss i speak english, **70 L;** ☎0722.942.553/ 0722.942.553

30. **Antonia,** Zepter, la mine la tine sau la hotel Buna, numele meu este Antonia 30 de ani,165 cm, 49 de Kg nr 2 la sutien, ofer masaj de relaxare si erotic, pentru mai multe detalii suna-tima la telefon **50 L;** ☎0768.760.206

31. **Ardeleanca** tanara plinuta draguta comunicativa si cu bun simt, prefer persoane mature serioase pentru a fi contactata pentru un masaj; ☎0741.645.898

32. **Atingeri** pasionale. Masajul erotic oferit de tinerele noastre maseuze este unul dintre primele si simplele mijloace descoperite pentru alinarea suferintelor, rasfatarea trupului si a sufletului intr-o ambianta incitanta, **120 L;** ☎0766.238.084/ 0728.702.675 massage.excess@yahoo.com

33. **Atingeri** patimase. Bucura-te de cele mai diversificate tipuri de masaj sub actiunea uleiurilor esentiale intr-o atmosfera calda, intima si senzuala doar in locatia noastra de lux, localizata pe Strada Traian, nr. 254, **120 L;** ☎0720.525.253/ 0769.850.950

34. **Atingeri** senzuale, masaj senzual, atingeri delicate pentru trupul tau. Domnisoare deosebite. Cadru sigur si discret. Piata Romana, **300 L;** ☎0732.889.966/ 021.316.88.38

35. **Atractiva,** 33 ani discreta, atenta la cerintele tale, ofer domnilor manierati masaj tantric la domiciliul meu. Ofer si cer seriozitate maxima, igiena, **300 L;** ☎0729.220.079 cautcolega@yahoo.com

36. **Beatrice,** am 28 ani, ofer masaj relaxare la mine acasa. Zona Dristor, Baba Novac, **50 L;** ☎0799.442.851

37. **Berceni** 22 de ani, blonda inalta,1. 80 inaltime, 52 kg ofer masaj de relaxare si erotic la mine intr-o locatie curata si discreta, poze reale, **100 L;** ☎0766.922.879

38. **Berceni,** Georgiana, bloduta, 27 ani, ofer masaj de relaxare, domnilor cu bun simt si interesati poze reale Straja, Resita, **50 L;** ☎0724.757.800

39. **Berceni,** bd. Alexandru Obregia, blonda am 25 ani, servicii de calitate, igiena si bun simt, confidentialitate si intelegere tarif real 60 Lei sau 120 Lei, domnisoara cu forme placute, curata, ten alb, masaj cum iti place, 11-20 **60 L;** ☎0720.092.693

40. **Berceni,** soseaua Giurgiului, strada Alunisului, voluptoasa 1,70 m 90 kg sanii nr 4 ofer masaj total, **80 L;** ☎0737.925.593

41. **Blonda** noua pe site calma si rabdatoare, cu experienta, ofer masaj de relaxare cu uleiuri fine si esente parfumate domnilor manierati. Discretie si igiena, **150 L;** ☎0720.691.722

42. **Blonda,** reale 100% 30 de ani 58 kg vino la mine te astept la un masaj erotic domnilor maturi si manierati zona Zepter **40 L;** ☎0768.519.135

43. **Body** Masaj Dana, 28 ani,1.70,60 kg, bruneta. Ofer body masaj (ulei), punctul G (masarea prostatei) 30 min/50 Lei. Masaj de relaxare (picioare+spate) 1h/100 Lei. Zona Drumul Taberei. Program 12 - 20 **50 L;** ☎0735.322.288 ssweetpurple909090@yahoo.com

44. **Body** Masaj, Dana, 28 ani, 1.70,60 kg,bruneta.Ofer Body Masaj (ulei), punctul G (masarea prostatei).30 min/50 lei. Masaj de relaxare (picioare + spate) 1h/100 lei.Program 12 - 20.Zona Drumul Taberei, **50 L;** ☎0735.322.288 ssweetpurple909090@yahoo.com

45. **Bruneta** 28 de ani 1.65 cu 58 de kg poza resle 100% te astept pe tine domn generos la un masaj ce te scoate din stresul de zi cu zi zona Zepter, **50 L;** ☎0774.927.889

46. **Bruneta** 30 ani te astept la mine in locatie sa iti ofer masaj relaxare, poze reale, discretie si seriozitate, Dristor, Baba Novac, **50 L;** ☎0769.183.062

47. **Bruneta** 31 ani ofer masaj de relaxare la domiciliul meu, pt. detalii suna-ma, zona piata Muncii **100 L;** ☎0737.184.035

48. **Bruneta** efectuez masaj de relaxare intr-o atmosfera calda si placuta. Mai multe detalii la tel. Zona Dristor, **50 L;** ☎0763.978.947

49. **Bruneta** inalta, frumoasa, cu poze reale, 30 de ani, 1.76, cu 65 kg, daca doresti cateva clipe de masaj de relaxare vino la mine si lasa-te invaluit de arta masajului, te vei simti revigorat, zona Zepter, **50 L;** ☎0774.929.887

50. **Bruneta,** 31 ani, ofer masaj de relaxare la domiciliul meu, pt mai multe detalii suna-ma. Zona piata Muncii. **100 L;** ☎0737.184.035

51. **Bruneta,** inalta, frumoasa, poze reale, 30 de ani, 1.76, cu 65 kg, daca doresti cateva clipe de masaj de relaxare vino la mine si lasa-te invaluit de arta masajului, te vei simti revigorat, zona Zepter **50 L;** ☎0774.929.887

52. **Cauti** ceva inedit, am creat special pentru tine un loc incantator, curat, sigur si discret. Salonul cu cele mai frumoase si senzuale fete din Bucuresti te asteapta intr-o atmosfera senzuala si plina de erotism, **120 L;** ☎0769.994.064/ 0732.545.457

53. **Cauti** lux si calitate, lasa-te invaluit de atingerile senzuale ale unei tinere maseuze experta in arta masajului erotic dornica sa-ti ofere cele mai memorabile clipe, doar in incinta salonului Dessiree Masaj, **120 L;** ☎0720.525.253

54. **Cel** mai nou salon din Bucuresti daca esti in cautarea unui loc de relaxare, salonul nostru este alegerea perfecta deoarece calitatea este cuvantul care ne defineste. Cele mai frumoase si dulci maseuze te asteapta. **120 L;** ☎0720.525.253 desiree.masaj@yahoo.com

55. **Central** best Universitate. Daca anuntul meu ti-a atras atentia, atunci nu ezita sa ma contactezi, sexy si atenta la detalii te astept, sa-ti ofer cele mai bune servicii de masaj. Contacteaza-ma, **100 L;** ☎0738.117.156/ 0727.207.118 infolamour@yahoo.com

56. **Clipe** de vis Lasa-te purtat intr-o lume a placerilor erotice, invadata de muzica relaxanta, alaturi de tinere maseuze dornice sa-ti ofere clipe de neuitat intr-un ambient intim si senzual. Puteti apela, **120 L;** ☎0732.545.457/ 0720.525.253

57. **Clipe** de vis-salon lux. Te-ai gandit vreodata ca mangaierile si atingerile, rasfatul si alintul unei fete, calificata in arta masajului erotic, te pot face sa vibrezi, sa te detasezi de micile sau marile probleme cotidiene? **120 L;** ☎0766.238.084/ 0728.702.675 massage.excess@yahoo.com

58. **Cosmetica** si masaj de relaxare, Budimex, ofer servicii de masaj de relaxare/somatic/anticelulitic/reflexo la domiciliul meu, locatie de lux, conditii deosebite, discretie si comfort, epilari cu ceara/crema/tuns/pensat. Rog seriozitate. **150 L;** ☎0761.914.506 panzacos@live.com

59. **Cristina** 31 ani, ofer masaj de relaxare la domiciliul meu, pt. detalii suna-ma. Zona piata Muncii. **100 L;** ☎0737.184.035

60. **Cristina** Buna sunt o bruneta miniona cu bun simt si rabdatoare, te astept la un masaj de relaxare total intr-un cadru intim si discret, zona Alba Iulia, b-dul Unirii, **100 L;** ☎0738.031.149

61. **Cristina,** 31 ani ofer masaj de relaxare la domiciliul meu. Pt detalii suna-ma, zona Piata Muncii, **100 L;** ☎0737.184.035

62. **Cristina,** bruneta 31 ani ofer masaj de relaxare la domiciliul meu, pt detalii suna-ma. Zona piata Muncii; **100 L;** ☎0737.184.035

63. **Cristina,** bruneta 31 ani, ofer masaj de relaxare la domiciliu, pt. detalii suna-ma. Zona piata Muncii **100 L;** ☎0737.184.035

64. **Cristina,** Claudia, Madalina, Miruna, Laura, si colegele te asteapta intr-o vila de lux unde vei descoperi cele mai frumoase domnisoare. Poze reale 100%. Zona Domenii. La Exclusive Masaj este locul ideal pentru un masaj perfect **150 L;** ☎0765.533.828/ 0731.728.813

65. **Darya,** bruneta inalta 1.75 cu 68 kg 30 de ani vino la mine sa te surprind cu un masaj si clipe unice, poze reale 100% zona Zepter **50 L;** ☎0763.154.254

66. **Darya,** buna sunt o bruneta finuta, curata, 30 de ani, 1.75 cu 65 de kg, ofer domnilor draguti un masaj cu clipe frumoase pentru mai multe detalii suna-ma, zona Zepter. **60 L;** ☎0784.986.529

67. **Delya,** 23 ani bruneta educata, ofer masaj de relaxare domnilor manierati intr-un cadru relaxant si discret. Zona Drumul Taberei, **70 L;** ☎0726.612.034

68. **Denisa,** the best massage in town I'm waiting for you in my location or in your hotel room, **200 L;** ☎0724.486.010

69. **Denisa,** Unirii, singura in locatie situata central, bruneta 30 ani, maseuza profesionista, ofer diferite tipuri de masaj numai la domiciliul meu d-lor discreti, **200 L;** ☎0726.653.473/ 0730.924.593

70. **Denisa,** zona Dristor, Mc Donald's, recent ajunsa in oras, te astept la mine sa iti ofer un masaj de relaxare si clipe ce iti vor lasa o amintire placuta, ce iti vor provoca dependenta si vei dori sa le repeti, **100 L;** ☎0723.896.470

71. **Dessiree** Masaj a creat pentru tine un loc incantator, curat, sigur si discret. Salonul cu cele mai frumoase fete din Bucuresti te asteapta intr-o atmosfera placuta sa descoperi arta masajului de relaxare, **120 L;** ☎0769.994.064/ 0732.545.457 desiree.masaj@yahoo.com www.dessireemasaj.ro

72. **Dessiree** Masaj Atingerile tinerelor noastre domnisoare te vor face sa vibrezi de placeri nebanuite, te vor duce pe culmile extazului si toate astea intr-o atmosfera de basm, locatie de vis, calda, intima. Te astept, **120 L;** ☎0720.525.253/ 0732.545.457

73. **Dessiree** Masaj, masajul erotic oferit de tinerele noastre maseuze este unul dintre primele si simplele mijloace descoperite pentru alinarea suferintelor, rasfatarea trupului si a sufletului intr-o ambianta incitanta **120 L;** ☎0732.545.457/ 0769.850.950

74. **Dessiree** Masaj, alege calitatea masajului de relaxare facut de fete profesioniste, cu uleiuri aromatice intr-un ambient de vis. Te asteptam intr-o locatie curata si discreta, unde vei mai reveni. Strada Traian 254, **120 L;** ☎0732.545.457/ 0769.994.064 dessiree.masaj@yahoo.com

75. **Diana** hotel visit or visit your apartment Diana, brunette, slim, very elegant and expert in massage make you feel your senses gentle. Hotel visit or visit your apartment. Elegance and sweet. Unirii, Arc Triumf, Romana. Call me 1h before visit. Kiss **80 €;** ☎0766.698.140 diana2018diana@yahoo.com

76. **Diana** masaj massage visit hotel or your apartment Diana, nice to meet you. I am brunette, senzual and I can make you a very good massage. My meticulous eye for detail ensures each encounter is tailored to your innermost desires. Relax massage, erotic. **300 L;** ☎0766.698.140 diana2018diana@yahoo.com

77. **Diana** massage, masaj, visit hotel or your apartment, Diana, senzual lady, brunette, slim , elegant and expert in massage make you feel your senses , gentle. Hotel visit only or visit at your apartment. Call for details. **300 L;** ☎0766.698.140 diana2018diana@yahoo.com

78. **Diana,** visele pot deveni realitate doar alaturi de mine pentru un body masaj foarte bine facut, detalii la telefon, Titan Salajan Pallady **80 L;** ☎0735.232.246

79. **Diana,** 35 ani, singura bruneta finuta, dulce si discreta, atenta la dorintele tale, ofer masaj de relaxare totala super calitate, zona Piata Munci Decebal, **100 L;** ☎0769.857.366

80. **Diana,** best massage Bucuresti, Diana, beautiful, slim, best massage girl from Bucharest. Seductive and intriguing, a true goddes of pleasure. Hotel visits or visit your apartment. Zones Romana, Unirii, Victoriei, Arcul de Triumf. Call me. **300 L;** ☎0766.698.140 diana2018diana@yahoo.com

81. **Diana,** best massage, masaj, visit hotel or your ap Diana, brunette, slim, very elegant and expert in massage make you feel very good. Hotel visit or visit your apartment. Elegance and sweet. Best massage (masaj). Unirii, Arc Triumf, Victoriei. Call me. **300 L;** ☎0766.698.140 diana2018diana@yahoo.com

82. **Diana,** massage, hotel visit, masaj at your apartment, Hill am Diana, beautiful, slim and best massage girl from Bucharest. 100%REAL and no photoshop, photos are natural and unretouched. Hotel visit only or visit apartament. PiaTa Unirii, Victoriei, Romana, kiss **80 €;** ☎0766.698.140 diana2018diana@yahoo.com

83. **Diham,** masaj erotic pasional te astept sa te relaxezi total la mine acasa sunt discreta placuta si atenta la toate dorintele tale. Nu o sa regreti compania mea. Suna-ma pentru mai multe detalii ☎0721.985.688

84. **Doamna** casatorita, stilata, masaj de relaxare la domiciliul meu. Mai multe detalii la tel. ☎0722.966.960

85. **Doamna** 38 de ani, 1.75 m, 60 kg, ofer masaj de relaxare la domiciliul meu sau deplasare. Mall Vitan, Dristor **200 L;** ☎0735.395.398 dia_rr@yahoo.com

86. **Doamna** matura, 51 de ani, eleganta, discreta si educata ofer masaj de relaxare intr-un ambient placut. Zona Dristor non-stop, **200 L;** ☎0752.411.698

87. **Doamna** matura, draguta, amabila si cu chef de viata ofer masaj de relaxare si terapeutic domnilor discreti. Dristor. ☎0738.552.879

88. **Doamna** matura, ofer si rog igiena si discretie maxima domnilor manierati, ma implic in ceea ce fac, daca vrei sa ai parte de clipe de neuitat de masaj, te astept in locatia mea discreta si curata; ☎0720.318.411

89. **Doamna** matura, cu forme voluptoase adori femeia pufoasa, voluptoasa cu fundulet extra bombat, calda si pasionala, atenta la nevoile dvs. de relaxare totala, masaj relaxant, body erotic plus alte surprize. La tel. 5/15 min. Intimitate, ☎0758.519.180

90. **Doamna,** 45 ani, educata, ofer masaj de relaxare doar la tine sau la hotel. Speak english 150 h. Program de la 8-20. **150 L;** ☎0725.494.605 florentinacrt@yahoo.com

91. **Doamna,** Matura experimentata in arta masajului te invit sa traiesti o experienta care fiecare barbat merita sa aiba parte. Locatie centrala foarte curata. uleiuri finela fel si momentele. 200 Ron jum de h, 300 Ron/h **300 L;** ☎0733.844.526

92. **Domnisoare** senzuale Masajul erotic este un amestec de pasiune si relaxare,fiind o metoda extraordinara de manifestare a respectului fata de trup si suflet. Piata Romana. Program 12-04, ☎0732.889.966/ 021.316.88.38

93. **Ema,** Snagov, roscata pasionala, 30 ani, nonconformista, altfel decat restul, vesela si plina de viata, maseuza foarte experimentata, ofer diverse tipuri de masaj numai la domiciliul meu d-lor discreti si generosi, **200 L;** ☎0729.724.953 sweetpleasure@yahoo.com

94. **Eroii** Revolutiei pustoaica 19 ani dulce si jucause, te astept la un masaj de relaxare deosebit. Multe surprize placute garantat **100 L;** ☎0720.014.632

95. **Estera** 50 ani plus masaj terapeutic si de relaxare. Garantez eficienta si igiena. Locatie de lux, doamna stilata, rafinata, selectiva. Amanunte pe Google ☎0724.184.287

96. **Eva,** Natasha, Vichy, Raluca, Michy, Izza, Vera, Emy, Sorina, Sasha sunt cateva nume ale fetelor din salonul nostru. Cauti pasiune si extaz, discretie si lux, calitate si igiena? Aici este locul perfect pentru a beneficia de un masaj extraordinar, **120 L;** ☎0728.702.675/ 0766.238.084 massage.excess@yahoo.com

97. **Excess** Massage, simte atingerile patimase ale tinerelor noastre maseuze in timp ce te rasfata, implinindu-ti fanteziile prin tehnici specifice care apartin tainelor erotice ale masajului, oferindu-ti ceva unic. **120 L;** ☎0728.702.675/ 0766.238.084 massage.excess@yahoo.com

98. **Favorit,** roscata stilata, 35 de ani, ofer masaj numai la domiciliul meu d-lor discreti si generosi. Locuiesc singura intr-o garsoniera, am 62 kg, 1.68 m, mai multe detalii la tel., este loc de parcare, **60 L;** ☎0731.784.820

99. **Favorit,** satena stilata, 35 de ani, ofer masaj numai la domiciliul meu d-lor discreti si generosi. Locuiesc singura intr-o garsoniera, am 62 kg, 1.68 m, mai multe detalii la tel., este loc de parcare **60 L;** ☎0731.784.820 cacurobert@yahoo.com

100. **Fete** noi, locatie lux, simte atingerile patimase ale tinerelor noastre maseuze in timp ce te rasfata, implinindu-ti fanteziile doar prin tehnici specifice care apartin tainelor erotice ale masajului, oferindu-ti placere, **120 L;** ☎0728.702.675/ 0728.702.675 massage.excess@yahoo.com

101. **Happy** tantric hour, Sweet Touch Massage vine in intampinarea voastra cu o oferta incendiara. Tantric massage 160 Ron/ora de luni pana vineri intre orele 13:00-17:00. Programeaza-te pentru o experienta de neuitat **160 L;** ☎0731.398.991/ 0751.770.600 salonsweettouch@yahoo.com

102. **Iti** doresti tandrete si pasiune, lasa-te purtat intr-o lume a placerilor erotice, invadata de muzica relaxanta, alaturi de tinere maseuze dornice sa-ti ofere clipe de neuitat intr-un ambient intim si senzual. Salon lux, fete superbe **120 L;** ☎0766.238.084/ 0728.702.675 massage.excess@yahoo.com

103. **Iti** doresti tandrete si pasiune? Excess massage va ofera cea mai placuta experienta de relaxare totala prin arta masajului erotic, intr-o atmosfera invaluita in mirosuri afrodisiace alaturi de trupurile senzuale ale tinerelor noastre, **120 L;** ☎0766.238.084/ 0728.702.675 massage.excess@yahoo.com

104. **Jasmine,** Zepter, la mine sau la tine Blonda, 23 de ani, 165 cm, 48 kg, nr.4 la sutien, masaj tantric si erotic la mine la tine sau la hotel, mai multe detalii la telefon, pupici, **50 L;** ☎0765.920.394

105. **Jolie** te asteapta pentru un rasfat brazilian, buna, numele meu este Jolie sunt 100% braziliianca te astept intr o atmosfera discreta in cea mai deplina curatenie pentru a te rasfata cu un masaj asa cum meriti. I speak english; **140 L;** ☎0727.646.456 royalplace.massage@gmail.com

106. **Karla,** bruneta slim, 25 de ani, te astept in locatia mea pt. un masaj de relaxare asa cum doresti. Pozele imi apartin 100%. Zona Costin Georgian **70 L;** ☎0784.699.923

107. **La** hotel ma deplasez la tine la hotel pentru a-ti oferi o ora de placere prin arta masajului si prin alte tehnici bine cunoscute sau la mine in locatie pretul este mai mic daca vii tu la mine, **100 L;** ☎0767.629.025

108. **LA** MULTI ANI 2018 Excess Massage va invita sa va relaxati intr-un loc incantator, elegant, sigur si discret. Salonul nostru va ofera o gama variata a serviciilor de masaj: relaxare, terapeutic, body, erotic. **120 L;** ☎0763.369.660

109. **Larisa,** la mine sau hotel, ofer masaj de relaxare, calitate, relaxare prin tehnicile mele de neuitat, ofer si ce seriozitate, **200 L;** ☎0767.311.686

110. **Lory,** noua in zona, 25 de ani, vino sa te rasfeti intr-un cadru intim pentru un masaj de relaxare cu surprize, discretie si intimitate, Titan, Salajan, Pallady, **80 L;** ☎0720.649.896

111. **Luna** Massage. O oaza de placere si relaxare te asteptam seara de seara in salonul nostru pentru o sedinta de masaj speciala. La noi te vei simtii cu adevarat bine. Fete, dulci, frumoase, cu experienta. Bar, Jacuzzy, Parcare, curatenie, discretie, **150 L;** ☎0722.877.223

112. **Lux,** la mine la tine sau hotel. Cel mai bun masaj de relaxare. Poze reale. Fara graba. Mai multe detalii la telefon, **100 L;** ☎0769.168.038

113. **Mari,** ofer masaj, te invit la mine pentru o ora de masaj de relaxare, atingeri usoare si tandre, detalii la tel., ☎0768.385.427/ 0768.385.427 tincaancuta1990@gmail.com

114. **Masaj** Andra 21 de ani, tanara, frumoasa si satisfacatoare, ofer masaj de relaxare doar la tine sau hotel, poze %100 reale. Cer si ofer seriozitate. Pentru mai multe detalii la telefon. ☎0738.590.092

115. **Masaj** Buna, sunt noua in domeniu dar cu destula experienta pentru a-ti oferi un masaj de relaxare asa cum iti doresti, plus alte mici fantezii care sa te conduca pe culmile extazului, **100 L;** ☎0755.948.888

116. **Masaj** de relaxare Doar cateva zile in Bucuresti La mine sau la hotel Tel,. **150 L;** ☎0764.182.119

117. **Masaj** cu de toate, Doamna Rep. Mod. cu experienta in arta masajului de relaxare, te astept intr-un ambient placut si discret, igiena, mai multe detalii la tel., ☎0758.804.949 Raissarusu@yahoo.com

118. **Masaj** cu de toate, te invit la un masaj de relaxare cu de toate, cu o domnisoara finuta si eleganta, fara inhibitii, cu bun simt, discretie si igiena la mine. ☎0740.974.549 Raissarusu@yahoo.com

119. **Masaj** de relaxare inainte si Irina te asteapta la un masaj de relaxare intro locatie din centru orasului, discretie si igiena garantat ☎0758.857.350 Popa_popa@yahoo.com,

120. **Masaj** de relaxare Amalia, noua in zona, Mosilor te astept in compania mea pt un masaj de relaxare. Ofer discretie maxima, seriozitate, poze reale 100% garantat, ☎0726.650.528

121. **Masaj** de relaxare cu ucrainence, te invit la un masaj de relaxare cu sauna si jacuzi intr-un ambient discret si placut; **150 L;** ☎0759.109.449 Raissarusu@yahoo.com

122. **Masaj** de relaxare totala la domiciliul meu, zona Tineretului, pentru mai multe detalii, suna-ma **60 L;** ☎0767.450.188

123. **Masaj** de relaxare, maseuza cu experienta, te astept sa te relaxezi la domiciliul meu, program 10:00-21:00, no sex; **100 L;** ☎0785.656.225 ana_ana0051@yahoo.com

124. **Masaj** de relaxare, 36 ani rep. Mold, masaj de relaxare fara graba cu o maseuza cu experienta in arta masajului de relaxare la domiciliul meu care se afla in centrul orasului la Universitate, discretie si igiena cu siguranta, ☎0758.804.949 popa_popa@yahoo.com

125. **Masaj** erotic Bucuresti Bucura-te de cele mai diversificate tipuri de masaj sub actiunea uleiurilor esentiale intr-o atmosfera calda, intima si senzuala doar in locatia noastra de lux,

PRESTĂRI SERVICII

164. **Mirela,** ofer masaj de relaxare intr-un ambient placut la domiciliul meu. Titan, Bd. Theodor Pallady, **60 L;** ☎0736.549.922

165. **Miruna** noua in Bucuresti, stilata, nonconformista si pasionala. te astept intr-un ambient deosebit pentru a petrece clipe unice, masaj total. Sunt selectiva, nu sunati inutil, pentru mai multe detalii ne auzim la telefon, **300 L;** ☎0736.831.606

166. **Miruna,** zona Brancoveanu, buna, eu sunt Miruna, o domnisoara slim, inalta, cu un fizic de invidiat, maseuza cu experienta, ofer diverse tipuri de masaj numai la domiciliul meu dlor discreti si generosi. Foto reale. **150 L;** ☎0726.359.262 sweetpleasure@yahoo.com

167. **Mister** si seductie, lux si calitate Masajul erotic oferit de tinerele noastre maseuze este unul dintre primele si simplele mijloace descoperite pentru alinarea suferintelor, rasfatarea trupului si a sufletului intr-o ambianta incitanta, **120 L;** ☎0720.525.253/ 0732.545.457

168. **Monica,** bruneta reala 1.68 cu 60 kg 30 de ani, selectiva si plina de pasiuni si erotism si foarte dulce e astept la un masaj, suna-ma zona Zepter, **40 L;** ☎0731.289.615

169. **Nemtoaica** reala blonda, finuta si frumoasa, 28 de ani, 1.78 m, 58 kg, ofer masaj de neuitat domnilor manierati in locatia mea. Zona bvd Unirii. Poze reale, mai multe detalii la tel., **100 L;** ☎0765.763.308

170. **New** in zona, sector 2 Buna numele meu este Andreea ofer masaj de relexare, body, tonifiere, la domicilul meu, pt. mai multe detalii astept tel. tau, 100/ 150h sect. 2, zona Diham, detalii suplimentare la telefon; ☎0738.151.929

171. **Noblesse** Unic, salon masaj erotic nud 60 min Respect si calitate. 15 maseuze tinere, sexy, profesioniste. Free bar. Salon Noblesse Unic Private Massage & Spa str. Leonida nr 8, in centru, zona Petrom Eminescu **200 L;** ☎0727.148.861

172. **Noua** in zona Diham, bruneta sexi, ofer masaj de relaxare domnilor. ☎0720.829.050/ 0720.829.050 acutatinka@gmail.com

173. **Noua,** doamna Bruneta un pic plinuta, draguta, sani mari, serioasa comunicativa, te astept la masaj; ☎0733.864.167

174. **Noua,** Dristor, in zona ta, iti ofer masaj de relaxare de neuitat, domnilor manierati si cu bun simt, suna-ma si nu vei regreta, discretie totala. **100 L;** ☎0733.527.779/ 0733.527.779

175. **Numai** pentru doamne, barbat matur, placut, civilizat, foarte curat, masaj de relaxare, 50 lei 30 min, prima sedinta gratuita. **50 L;** ☎0770.514.092 cm_mircea2006@yahoo.com

176. **Obor,** buna, sunt Alina daca iti doresti sa cunosti o fata cu simtul umorului care te va scoate din rutina zilnica, masaj de relaxare, body masaj, astept sa ma contactezi, 60/150, sector 2, ☎0751.878.897

177. **Ofer** relaxare si destindere intr-un ambient placut si curat, printr-un masaj terapeutic efectuat prin diferite tehnici ale masajului. Mai multe detalii la telefon. Discretie, **200 L;** ☎0721.931.363

178. **Oferta** speciala masaj erotic nud, hai sa ne cunoastem. Noi suntem salonul Noblesse Unic, in centru, la vila. Va invitam la un masaj relaxare sau body to body si erotic. Civilizat, curat, frumos, multe maseuze. www.private-massage.ro **140 L;** ☎0727.148.861

179. **Parfum** de femeie, langa mine vei gasi parfum de femeie dornica sa simta pasiunea unui barbat ce adora masajul. Daca si tie iti plac sedintele in compania unei femei complete, nu ezita. ☎0906.760.690

180. **Pasiune** si tandrete Abandoneaza toate cautarile si lasa-te purtat pe culmile placerii doar la Excess Massage, de pe Strada Baba Novac 9i, locul potrivit pentru momentele tale de erotism, unde te poti destinde total **120 L;** ☎0763.369.660

181. **Piata** Romana, metrou, buna vrei relaxare totala, igiena, discretie si seriozitate. Vino sa iti dovedesc prin masaj adevaratul moment al placerii, non-stop, **100 L;** ☎0727.953.233

182. **Placere** unica, masaj erotic special Te invitam sa traiesti o experienta de care fiecare barbat merita sa aiba parte cel putin o data in viata. Scopul nostru este placerea si satisfactia ta. Te astepta m, **150 L;** ☎0731.398.991/ 0751.770.600 salonsweettouch@yahoo.com

183. **Plinuta** Tanara draguta placuta, comunicativa te astept la un masaj; ☎0741.645.898

184. **Poze** reale, Delia 19 ani, fitness model, poze reale, te asteapt pentru a petrece o ora de neuitat prin cel mai bun masaj, I speak english, locatia este intr-o zona centrala in conditii de discretie si igiena, ac, prosoape curate. **140 L;** ☎0727.646.456 royalplace.massage@gmail.com

185. **Pozele** sunt reale conform prin watap.. blonda finuta, reala rabdatoare calma ofer masaj de calitate, te astept la mine, mai multe detalii la telefon. Lucian Blaga langa Zepter, ☎0761.301.459

186. **Preferi** o fata tanara draguta Fantezia masajului cu o fata tanara cu sanii mari, open mind, discreta si educata. Ma adresez domnilor dispusi sa petreaca momente de relaxare totala. Nu ezita sa ma contactezi, ☎0906.760.616

187. **Promo** masaj erotic la dublu, intre doua nu te ploua. Si nici nu te ninge. Hai acum la Noblesse Unic si alege-ti maseuzele preferate. 2 simultan, sedinta durearea 60 de minute si costa 300 ron. Garantam ca vei alege dintre multe. **300 L;** ☎0727.148.861

188. **Provocatoare,** pasionala, tandra, doamna matura, sani nr. 5, te astept la un masaj body-erotic nud, efectuat cu multa tandrate si pasiune intr-un cadru intim, discret. Locatie centrala, parcare. La tel. 5/15 min. **100 L;** ☎0729.443.193

189. **Rasfat** fara limite doar la Excess Massage Lasa-te invalut de atingerile senzuale ale unei tinere maseuze experta in arta masajului erotic dornica sa-ti ofere cele mai minunate clipe, doar in incinta salonului Excess Massage pe str Baba Novac, **120 L;** ☎0766.238.084/ 0766.238.084 massage.excess@yahoo.com

190. **Rebeca,** zona metrou Timpuri Noi, esti in cautarea unei maseuze pentru un masaj de relaxare bine executat? Sunt ceea ce-ti doresti, pentru stabilirea unei intalniri, sunt disponibila zilnic ptr tine pana tarziu. ☎0732.065.889

191. **Relax** and reflexotherapy massage, Hello my dear, I'm Elena, lovely masseuse with real photos and videos. You find me in Bucharest center, discreet and very clean house and luxurious confort, today I'm at your disposal, prog. non stop. **200 L;** ☎0721.609.296

192. **Relax** and reflexotherapy massage, happy-end, 24h. Hello my dear, I'm Elena, lovely masseuse with real photos and videos. Call me, **50 €;** ☎0040721609296

193. **Rond** Alba Iulia, noua in domeniu, buna, ma numesc Elena am 25 ani, 1, 60, 50 kg, bruneta atragatoare si pasionala. Te invit in locatia mea discreta pt a te rasfata si relaxa intr-un ambient placut, pt masaj de relaxare. **200 L;** ☎0725.644.307 Elenacristina242@yahoo.com

194. **Rond** Alba Iulia, Piraeus Bank, te invit pentru un masaj de calitate, poze 100% reale din locatie, pentru detalii sunati-ma, **60 L;** ☎0734.896.180

195. **Rond** Alba Iulia, Piraeus Bank, te invit pentru un masaj de calitate, poze 100% reale din locatie, pentru detalii sunati-ma, **60 L;** ☎0734.896.180

196. **Roxy,** prin atitudinea mea seductiva si personalitatea pasionala vei vedea ce inseamna cu adevarat timpul petrecut in compania unei domnisoare ofer masaj de relaxare si body masaj, masaj terapeutic **200 L;** ☎0736.674.940

197. **Ruby,** frumoasa, reala, locatie centrala de lux poze 100% reale in locatie, lucrez in cadrul unui salon de masaj care iti ofera: prosoape si lenjerii curate si parfumate, freebar, aromaterapie, jacuzzi, **140 L;** ☎0727.646.456 royalplace.massage@gmail.com

198. **Salon** lux Baba Novac Abandoneaza toate cautarile si lasa-te purtat pe culmile placerii doar la Excess Massage de pe strada Baba Novac 9i, locul potrivit pentru momentele tale de erotism unde te poti destine total, **120 L;** ☎0728.702.675/ 0766.238.084 massage.excess@yahoo.com

199. **Salon** lux Baba Novac incita-ti imaginatia alaturi de trupuri apetisante si miscari lascive, pune in practica cele mai ascunse fantezii, renunta la inhibitii si alatura-te celor mai pasionale si jucause domnisoare experte in masaj, **120 L;** ☎0766.238.084/ 0728.702.675 massage.excess@yahoo.com

200. **Salon** lux Baba Novac Seductie erotica cu domnisoare sexy si atragatoare intr-o atmosfera intima si relaxanta. La Excess Massage cele mai frumoase si talentate maseuze va pot oferi o sedinta de masaj memorabila, **120 L;** ☎0728.702.675/ 0766.238.084 massage.excess@yahoo.com

201. **Servici** de masaj servicii de masaj in Scotia, selectam doamne mature, serioase, cu experienta sau fara, plecari rapide, castiguri mari din prima zi de munca. Detalii pe wattup +44 7377 692773 Silvia, foto recente +varsta, ☎+447377692773

202. **Servicii** de calitate, Bianca, 29 ani, ofer mai multe tipuri de masaj, domnilor generosi, intr-o locatie de lux. La mine sau la hotel. Sunt eleganta, finuta si cu bun simt. Rog seriozitate. Tel: 100 ron. **120 L;** ☎0738.141.644

203. **Servicii** de calitate, Vanesa Danielle, ofer servicii de calitate (masaj) intr-o ambianta placuta si discreta, la mine, Piata Unirii, sau la hotel, domnilor generosi, care stiu sa aprecieze calitatea. 100 ron. **80 L;** ☎0737.707.384

204. **Servicii** speciale dominare, masaj fantezie, camera speciala dominatrix la Noblesse Unic, sedinta cuprinde masaj relaxare, body si erotic plus diverse fantezii, cum ar fi dominare, fetish, striptease, lap-dance, toys, latex outfit, role-play, **300 L;** ☎0727.148.861

205. **Simona,** Snagov, blonda matura, slim, inalta, o doamna in adevaratul sens al cuvantului, emancipata si plina de viata, nonconformista si cu un spirit vesnic tanar, maseuza cu experienta ofer masaj dlor discreti. Nu ofer sex. **200 L;** ☎0720.216.212 sweetpleasure@yahoo.com

206. **Singura,** Shaorma, Berceni, bd. Alexandru Obregia, platesti tariful care iti place, 60 lei, practic si masajul total 100 lei, ora 120 lei, domnisoara delicata, sensibila, atenta si draguta cu tine, meriti servicii de calitate, te astept ora 11-21,vino **60 L;** ☎0749.494.562

207. **Sonya** bruneta 25 ani, draguta, manierata, ofer masaj de relaxare si tonifiere domnilor, doar la domiciliul meu, poze reale 100%, confirm cu tatuajele,. Dimitrie cantemir intre Budapesta si Tineretului. **100 L;** ☎0766.677.669

208. **Sonya,** bruneta reala, educata si selectiva ofer domnilor manierati si cu bun simt masaj de relaxare, terapeutic si body masaj intr-un ambient discret si curat. Zona Unirii, rond Alba Iulia, **100 L;** ☎0720.716.956

209. **Sophie** 25 ani, 1.60 cm si 48 kg. Feminitatea si bunul simt sunt calitatile care ma caracterizeaza. Va astept la un masaj de relaxare. Poze reale, nu insista **200 L;** ☎0725.458.291

210. **Sophie,** 25 ani, 1.60 cm si 48 kg. Feminitatea si bunul simt sunt calitatile care ma caracterizeaza. Va astept la un masaj de relaxare. Poze reale, nu insista. Zona Piata Muncii, **200 L;** ☎0725.458.291

211. **Tandrete** si pasiune, daca esti in cautarea unui loc de relaxare, salonul nostru este alegerea perfecta deoarece calatorea este cuvantul care ne defineste. Cele mai frumoase si dulci maseuze te asteapta la Dessiree Masaj, **120 L;** ☎0720.525.253/ 0769.850.950

212. **Titan,** Auchan, ofer masaj de relaxare la domiciliul meu curat si discret, mai multe detalii la tel, **50 L;** ☎0767.345.563/ 0733.780.623

213. **Transexuala,** bruneta seducatoare, ofer masaj de relaxare domnilor, non-stop, Piata Victoriei. **100 L;** ☎0738.473.187

214. **Unirii,** Zara, noua in zona, ofer masaj la domiciliul meu curat si discret, mai multe detalii la tel., **50 L;** ☎0767.345.563/ 0733.780.623

215. **Veronica,** Snagov, domnisoara stilata, foarte frumoasa, fina, educata, o fire calda si calma, maseuza cu experienta, ofer diverse tipuri de masaj numai in locatia mea dlor discreti si generosi. Fotografii absolut reale. **200 L;** ☎0732.037.584

216. **Vino** la mine si nu vei regreta, te astept intr-un cadru intim si selelect, masaj, **100 L;** ☎0759.109.449 Imperiral.massage@yahoo.com

217. **Vip** masaj Gemma Ofer masaj de relaxare domnilor selectivi ce apreciaza calitatea conversatiei inteligente alaturi de o femeie educata. **300 L;** ☎0758.473.145 gemmasugarr@gmail.com

218. **Vip,** Buna ma numesc Alesia. Te astept la mine la tine sau hotel pentru un masaj de relaxare, masaj corporal masaj total complet relaxabil, nu ezita sa suni, poze reale 100% **70 L;** ☎0769.169.038 Escortevip20@yahoo.com

219. **Zona** Baba Novac, bruneta 18 ani ofer clipe magice în compania mea. Detalii suplimentare la telefon, zona Baba Novac; **60 L;** ☎0784.517.265

Reparaţii electrocasnice, electronice

1. **Automatizari,** reparatii centrale termice, service Intretinere centrale, piese originale, curatari chimice si ventila?ie, reglaje crestere randament, reparatii pe loc placi electronice centrale. Promptitudine, garantie asigurata Florin Bucuresti-Ilfov, ☎0726.442.376/ 0726.442.376 instalcentral_98term@yahoo.com

2. **Autorizat,** asigur reparatii masini automate de spalat, deplasare gratuita, garantie reparatii. Aer conditionat-curatare si iginienizare. Seriozitate. Urgente; ☎0729.374.669/ 0761.290.233

3. **Centrale** termice, reparatii urgente, instalatii sanitare, electrice, termice; ☎0775.523.343/ 0764.285.335

4. **Depanare** la domiciliul clientului televizoare cu tub si lcd, monitoare, dvd-playere, calculatoare, laptopuri, sisteme audio, reinstalari Windows, devirusari etc. Deplasarea si constatarea gratuita. Garantie sase luni. Seriozitate maxima ☎0721.521.536 reparatiiladomiciliu@ymail.com

5. **Depanez** calculatoare, instalare Windows 50 lei, instalare pachet: Chrome, Antivirus, Acrobat Reader, Winrar, Office, VLC, 50 lei, configurare router 50 lei, instalare imprimanta 30 lei. **50 L;** ☎0745.132.833

6. **Depanez frigidere si congelatoare, inclusiv sambata si duminica. Experienta, promptitudine. Relatii la telefon: ☎0744.517.905/ 021.425.87.56**

7. **Electrician autorizat Coman Costel service. Bucuresti, toate sectoarele, varsta 39 ani, experienta 23 ani. Desigilare contor, gratuita, recomand procedura Enel gratuita. Ma ocup personal de aceasta procedura; ☎0740.983.312/ 0761.659.194**

8. **Electrician** autorizat repar lumina, prize, montez tablouri electrice, lustre; ☎0762.356.999

9. **Frigidere** casnice si comerciale, congelatoare, convenabil, garantie, inclusiv sambata si duminica; ☎0722.565.401/ 0728.247.631/ 021.803.63.48

10. **Instalator** sanitare, termice si gaze, montez chiuvete, robineti, wc, bideuri, cazi acrilice si fonta, cu hidromasaj, centrale termice, cabine de dus, masini de spalat, sifon pardoseala, trasee tevi PPR si cupru. Bucuresti si Ilfov; **10 L;** ☎0763.113.357 contact@instalatorulcaseitale.ro www.instalatorulcaseitale.ro

11. **Instalez** Windows 10 - 8.1- 7 cu Licenta si Drivere pe 32-64 biti , pret 45 Lei. Instalez Office cu licenta. Instalez aplicatie Filme si seriale 2017, Instalez Antivirus cu licenta,Instalez drivere,optimizari, aplicatii, codecuri, programe si softuri, **45 L;** ☎0722.491.955/ 0722.491.955 chancristy@yahoo.com

12. **Masini** automate de spalat, acum asigur deplasare gratuita, garantie reparatii. Curatare - igienizare aer conditionat. Seriozitate, urgente; ☎0729.374.669/ 0761.290.233

13. **Repar** masini de spalat automate toate marcile: Ariston, Whirlpool, Ardo, etc. Ofer garantie. Relatii la tel: ☎0767.177.665/ 0722.327.483

14. **Repar** si instalez Windows 7, 8, 10 cu drivere Ati cumparat un calculator/ laptop nou ce nu dispune de sistem, eu Instalez Windows 10 8.1 si 7 pe 32-64 biti, pret 50 Lei drivere, programe antivirus, Office. Ionut IT **50 L;** ☎0729.553.678/ 0722.491.955 denis.bugescu@gmail.com

15. **Reparatii** masini spalat automate, garantie 24 luni, orice marca, piese, urgente; ☎0722.599.271/ 0767.888.141/ 021.230.72.06

16. **Reparatii** aragaze va salut, technician electrocasnice repar aragaze, plite, cuptoare la care nu sta flacara, reglaj presiune gaz inlocuire butoane schimb diuze, termocuple,la domiciliul clientului, se ofera garantie. **20 L;** ☎021.648.58.59/ 0721.552.970 service.tcm78@gmail.com

17. **Reparatii** calculatoare, reparatii laptopuri, instalare Windows XP/7/8/10, reparatii monitoare LCD, programe, devirusare, resetare BIOS, recuperare date, probleme internet, wireless, configurare router, curatare praf, antivirus, office. Deplasare gratis **50 L;** ☎0726.054.690/ 031.424.43.93 pyanystul@yahoo.com http://www.reparatii-calculatoare.16mb.com

18. **Reparatii** frigidere Bucuresti, ne ocupam numai de reparatii frigidere, masini de spalat si o facem bine. Reparatii frigidere Arctic, reparatii frigidere Indesit, reparatii frigidere Zanussi, reparatii. ☎0722.572.248/ 0766.394.796

19. **Reparatii instalatii termice, sanitare, electrice solutii adecvate in ceea ce priveste lucrarile de instalatii termice, instalatii sanitare, instalatii electrice, instalatii de gaze si frigotehnice, lucrari de amenajari amenajari interioare ☎0762.447.379 racconstruct@yahoo.com**

20. **Reparatii** led tv, reparatii televizoare Bucuresti, autorizat, reparatii televizoare lcd, smart tv, led, plasma tv, orice marca-model la domiciliul clientului din Bucuresti-Ilfov. Garantie 6-12 luni, factura. Non-stop, ☎0722.779.184/ 0762.814.725/ 072277914 reparatiilcd@gmail.com

21. **Reparatii** masini de spalat orice marca in regim de urgenta la domiciliul clientului, oferim garantie; ☎0767.350.121

22. **Reparatii** televizoare orice model, la domiciliu. Calitate si garantie; ☎0734.641.198

23. **Service** iPhone/iPad/Apple Service iPhone, deblocari decodari resoftari reparatii hardware service iPhone/iPad **100 L;** ☎0769.264.414/ 0769.264.414 office.sdgsm@gmail.com

24. **Service** Reparatii masini de spalat si aragaze CMC Service Expert. Bucuresti .Service-reparatii masini de spalat Indesit, whirlpool, Ardo, Zanussi, Electrolux, Service-reparatii masini de spalat vase Whirlpool, Indesit, Service-reparatii aragaze Indesit, Ariston, ☎0729.563.337 cmcserviceexpert@yahoo.it

Transport, turism

1. **Abandonati** cautarile, ofer transport marfa, mobila, in Bucuresti si in toata Romania. Transport marfa, mobila, bagaje, electrocasnice, diverse obiecte de mobilier. Ofer si rog seriozitate. La cerere, ofer personal manipulare si tamplar, **1 L;** ☎0748.682.232

2. **Abandonati** grijile transport marfa, mutari profesionale de locuinte, sedii firma si birouri, transport materiale de constructii, utilaje diverse obiecte, oferim servicii de calitate, siguranta, seriozitate, program non stop, **1 L;** ☎0721.433.846 transport_ieftin_bucuresti@yahoo.com www.transport-ieftin-bucuresti.ro

3. **Abandonati** toate cautarile Transport mobila non-stop in toate sectoarele si in tara. Optional,asiguram servicii de manipulare si montaj. Experienta 15 ani in mutari! Preturi mici. **50 L;** ☎0735.534.488

4. **Acces** in orice zona, evacuam moloz, mobila din apartamentul dvs., transport moloz in saci si ferestre tocarie, obiecte sanitare, linoleum, parchet, mobila veche, pamant, deseuri din urma amenajarilor, sunati, dispecerat non stop; ☎0786.999.444 comenzi@evacuaremoloz.ro www.evacuaremoloz.ro

5. **Accesibili 100%,transport si mutari prestam servicii de transport cu masini de diferite volume, manipulare, infoliere, montaj mobila. Programul nostru de lucru este de l-d, in intervalul orar 07-22,00. ☎0721.654.085 contact@transportmobilasibagaje.ro**

6. **Asigur** servicii de transport de marfa cu duba de 3.5 T, mobila, obiecte fragile, mutari apartamente, sedii firma, electrocasnice, evacuari moloz. Personal calificat pentru incarcat si descarcat marfa, non stop. **1 L;** ☎0762.113.393 transportmarfa_buc@yahoo.com

7. **Asigur** transport bagaje, mobila, mutari mobilier, colete, debarasam mobila veche, moloz, maculatura, oriunde, seriozitate; ☎0722.936.566

8. **Champions Moving companie de transport mobila, servicii complete de mutari, specializata in mutari locale si nationale, mutari de efecte personale si mobilier atat pentru persoane fizice cat si pentru mari corporatii; ☎0733.330.051 office@chmoving.ro**

9. **Colaboratori** pentru companie distributie listata pe bursa transporturilor. Daca aveti marfuri care trebuiesc distribuite intern si international de orice fel, va ajutam cu transportul lor. Apelati cu incredere **1 €;** ☎0722.698.249 elena.1961@yahoo.com

10. **Debarasari.** Debarasam mobila veche de aruncat, diverse lucruri. Avem echipa cu duba sau camion. Programul nostru de lucru : Non-Stop. **1 L;** ☎0735.493.750

11. **Depozitare bunuri si mobilier, marfuri generale DEPOZITARE BUNURI. La cerere transport, manipulare, servicii door to door, curatenie. Depozitul este in Bucuresti, incinta Faur. Paza 24/24+asigurare. 100 L; ☎0732.199.999/ 0732.199.999 relocations@gmail.com**

12. **Duba** - transport mobila, moloz, debarasari, apartamente, case, vile, rog seriozitate; ☎0762.136.222

13. **Evacuam** mobila veche, transport, mutari, relocari Punem la dispozitie dube de 3,5tone cu diferite volume la preturi negociabile in functie de tonaj, distnta, etc. Avem si oameni pentru incarcare, descarcare. Cerem si oferim seriozitate, **50 L;** ☎0729.694.800

14. **Mobila si tapiserie, transport gratuit Sifoniere 2, 3 usi, comode, dormitoare, paturi, bucatarii, canapele din stoc si la comanda. Disponibile pe mai multe culori. Facebook: Magazin de mobila Poiana Campina ☎0720.721.712/ 0734.164.644 pascuaugustin@yahoo.com**

15. **Mutari** in toata Romania firma, prestam servicii de mutari/ relocari. Detinem dube- camion cu volum 11-24mc. Optional, asiguram servicii de manipulare, montare/ demontare mobila **1 L;** ☎0735.534.488

16. **Mutari** locuinte si trasport Mutari diverse cu echipa, transport marfuri sau mobila 75-110 Lei in orice sector al Bucuresti dar si in provincie incepand de la 1 Leu/km, **70 L;** ☎0732.223.578 mutaritransport@gmail.com

17. **Mutari** mobila, marfa, moloz, orice transporturi voluminoase etc., masina 3,5 tone, volum 24 mc; ☎0724.719.850/ 0769.479.269

18. **Mutari mobilier apartamente 1-4 camere, relocari, demontare, montare, manipulare, ambalare la cerere, tamplar propriu, echipa tanara 4 baieti, camion 5T. Experienta, profesionalism. Iulia Bucur ☎0762.676.751/ 0762.676.750**

19. **Mutari** oriunde oricand, echipa incarcare, pret transport si mutari 80-120 lei oriunde, si in provincie, pret fix 1 leu/km, avem program si sambata sau duminica. **80 L;** ☎0728.541.180 transportmutarirelocari@gmail.com

20. **Mutari, transport mobila, depozitare, debarasare. Oferim servicii de mutari, transport mobilier si relocari de apartamente, sedii de firma. Oferim depozitare in Bucuresti. Manipulare mobila, impachetare, despachetare, demontare/remontare, curatenie 30 L; ☎0745.100.101/ 0745.100.101 romania@premier-moving.ro**

21. **Oferta** pret fix 100 lei in Bucuresti si Ilfov, mutari de orice fel sau transporturi cu duba+sofer si echipa la cerere in Buc sau in provincie cu program si sambata sau duminica, telefon; **100 L;** ☎0724.449.415

22. **Pret** mai mic nu exista, servicii de transport in Bucuresti sau in tara.Transport moloz, gunoaie, diverse pana in 3,5 tone la preturi negociabile. In caz de nevoie asigur si oameni de incarcare-descarcare; **50 L;** ☎0727.997.992 danilaflorin1983@gmail.com

23. **Tractari auto Bucuresti, cele mai mic preturi. Rugam si oferim seriozitate; ☎0768.157.893**

24. **Tractari,** transport auto pe platforma non stop Asigur servicii de: tractari auto, transport RAR, transport auto intern si international. Disponibilitate la orice ora. Pret negociabil in functie de distanta, locatie, vehicul transportat. **100 L;** ☎0747.444.306 ciosmel2004@yahoo.com

25. **Transport** auto 3.5t cu lift 20 mc. mutari marfa, non stop la pret negociabil in functie de distanta si timp **1 €;** ☎0722.736.682 margin_mar@yahoo.com

26. **Transport** cu dube-camion, marfa, mobilier din ap. 1, 2, 3 4 cam., transport bagaje, pianine, electrocasnice, materiale. Evacuam din apartamente moloz, tocarie, mobila veche, cu personal pt. incarcare **50 L;** ☎0755.276.968 comenzi@efectueztransport.ro www.efectueztransport.ro

27. **TRANSPORT** marfa, mobila si bagaje. Doriti sa va mutati, doriti sa va schimbati mobila, va stam la dispozitie cu duba 3.5t. Pret negociabil cu factura. La cerere asigur si manipulanti, in Bucuresti si in tara, ☎0720.216.588 office@ideeatrans.ro www.ideeatrans.ro

28. **Transport** ofer servicii de transport oriunde in Bucuresti sau in tara.Transport moloz, gunoaie, diverse pana in 3, tone - 150,00 Ron. In caz de nevoie asigur si oameni de incarcare- descarcare, **30 L;** ☎0727.997.992 danilaflorin1983@gmail.com

29. **Transport** agabaritic, combine, utilaje, tractoare, transport trailer cu rampe si cu troliu de tone, transport containere, transport utilaje santiere, transport combine agricole, transport agabaritic ☎0727.244.420/ 0767.419.106 office@transportmarfarutier.ro

30. **Transport** cu duba 3,5/ 24 mc, tarif 1,5 L/km sau Dacia Doker, 0,8 L/km; ☎0766.642.507

31. **Transport** ieftin de marfa cu duba sau papuc, transport accesibil Buc. si provincie. Pret de la 50 Lei cursa papuc sau de la 75 Lei duba. Ex: mobilier, bagaje, mat. constructii, etc. La cerere manipulare. Luni - sambata 8.00-22.00 Dan **50 L;** ☎0722.851.823 Dandubapapuc@yahoo.com

32. **Transport** ieftin papuc sau duba 3 tone Asigur transport rapid in Buc. si in tara. Pret cu papuc de la 50 lei iar cu duba de la 75 lei. Pretul difera in functie de distante sector si timpii de asteptare. George. Seriozitate. **50 L;** ☎0762.866.057

33. **Transport** ieftin papuc sau duba 3 tone, asigur transport rapid cu papuc sau duba in Bucuresti si provincie. Pret cu papuc de la 50 lei iar cu duba de la 75 lei. Pretul difera in functie de distante si timpii de asteptare. George, **50 L;** ☎0724.478.342

34. **Transport** ieftin, mutari acum, pret fix 100 lei oriunde in Bucuresti sau in provincie 1 leu/km calcul dus/intors, avem dube mari sau mici si program prelungit **100 L;** ☎0728.541.180 transportmutarirelocari@gmail.com

35. **Transport** in Bucuresti efectuam transporturi cu dube si carosate in Bucuresti si in Romania, transport ieftin mobila, marfa, bagaje, piese mobilier, saci haine, flori, sau orice alta marfa va asiguram un transport optim si decent **50 L;** ☎0784.000.183 mihaidum77@yahoo.com

36. **Transport** la pretul cel mai mic, transport obiecte voluminoase, orice tip de marfa vitrine, utilaje grele, aparate cafea orice cu masini dotate cu lift hidraulic si personal cu experienta. Transport porcul de Craciun, **30 L;** ☎0727.997.992 danilaflorin1983@gmail.com

37. **Transport** la pretul cel mai mic, va garantam o mutare linistita si fara surprize negative. Obiecte voluminoase, orice tip de marfa, vitrine, canapele, obiecte fragile, frigidere, cu masini dotate cu lift hidraulic. **40 L;** ☎0727.997.992 danilaflorin1983@gmail.com

38. **Transport** mai ieftin nici nu vei gasi, transport moloz, mutari-evacuari, transport marfa. Mutari din apartamente sau case, sedii firme, birouri, bagaje, electrocasnice, plante. Evacuam moloz, tocarie veche, mobilier uzat; **28 L;** ☎0727.997.992

39. **Transport** Marfa mobila Bucuresti ieftin rapid. http://www.transport-marfa-mobila.ro/ **95 L;** ☎0721.213.667/ 0721.213.667 valentinochioiu@yahoo.com

40. **Transport** marfa mobila diverse www.transport-marfa-mobila.ro **85 L;** ☎0721.213.667/ 0721.213.667 valentinochioiu@yahoo.com

41. **Transport** marfa Servicii de transport marfa si mobila in Bucuresti si toata tara detinem masini de 3.5 tone, 6 tone cu lift hidraulic, 22 tone prelata decopertabila, sunati pentru oferte. Oferim reduceri, **2 L;** ☎0727.244.420 office@transportmarfarutier.ro www.transportmarfarutier.ro

42. **Transport** marfa cu lift hidraulic 750 kg. Asigur servicii de transport marfa, mobila, obiecte fragile, electrocasnice, mutari apartamente, sedii firma, evacuari de moloz, mobilier vechi, **70 L;** ☎0723.983.247 Robertbarbu1601@yahoo.ro

43. **Transport** marfa si mobila, ieftin Transport mobila, bagaje, canapele, frigidere, saci cu haine.Efectuam mut?ri de la A-Z cu echipa de incarcatori si tamplari. Lucram in Bucuresti si in tara cu plecare din Bucuresti. **50 L;** ☎0737.178.195

44. **Transport** marfa, duba 3,5 t, volum 17 metrii cubi, intern extern. Asigur factura, decont. ☎0722.715.339

45. **Transport** marfa, mobila, dimensiuni utile 4,2x2x2,1 (Lxlxh)-18mc, pret minim, PSP/ promtitudine, seriozitate, punctualitate **1 L;** ☎0722.873.643

46. **Transport** marfa, mobila, alimente paletizate obiecte voluminoase, orice tip de marfa vitrine, utilaje grele, aparate cafea orice cu masini dotate cu lift. Transport moloz, agregate balastiera, zapada, gunoaie. **30 L;** ☎0727.997.992 danilaflorin1983@gmail.com

47. **Transport** marfa, mobila, alimente, gunoaie prioritatea noastra nr. 1 este sa te ajutam sa te muti cu tot cu bagaje, mobila, plante, vitrine, canapele, obiecte fragile, frigidere, cu masini dotate cu lift.Ne intelegem noi la pret. **30 L;** ☎0727.997.992 danilaflorin1983@gmail.com

48. **Transport** marfa, mobila, moloz, obiecte voluminoase, Nu ai cu ce sa transporti porcul pentru Craciunul asta, Eu sunt solutia,transport, mutari/ evacuari, transport marfa. Mutari din apartamente sau case. Evacuam moloz, tocarie veche mobila **60 L;** ☎0727.997.992 danilaflorin1983@gmail.com

49. **Transport** marfa, mobila, moloz, obiecte voluminoase, va mutam din casele dumneavoastra fara sa aveti dureri de cap oricand chiar si in zile de sarbatoare la cel mai rapid si eficient mod. Obiecte fragile, frigidere, canapele, calorifere **30 L;** ☎0727.997.992 danilaflorin1983@gmail.com

50. **Transport** mobila ieftin in Bucuresti transport mobila, bagaje, electrocasnice, materiale de constructii in Bucuresti si provincie. Optional, asigur?m servicii de montaj mobila **60 L;** ☎0733.896.700

51. **Transport** mobila, moloz, veche, nefolosibila, electrocasnice. Asiguram oameni la incarcat la cererea clientului; ☎0720.294.432

52. **Transport** nisip, balast, pamant - veg., evacuare moloz, tocarie, mobila veche, mutari, preturi de criza; ☎0764.042.906

53. **Transport** orice la preturi mici, transport moloz, mutari-evacuari, transport marfa. Mutari din apartamente sau case, sedii firme, birouri, bagaje, electrocasnice, plante. Pentu mai multe detalii va stau la dispozitie; **25 L;** ☎0727.997.992 danilaflorin1983@gmail.com

54. **Transport** persoane Bucuresti Germania, Anglia, Ester Tours va ofera transport de persoane Bucuresti in Germania si Anglia cu autocare si microbuze moderne zilnic direct pana la adresa de destinatie. Pt rezervari contactatine; **1 €;** ☎0773.908.912 office@estertours.ro

55. **Transport** rutier, aerian, feroviar, maritim Mutari interne si internationale, relocari interne si internationale. Transport animale vii de companie, inclusiv pesti. Impachetari speciale obiecte de arta, antichitati, tablouri ☎0734.170.165 office@prioritittransport.com

56. **Transport,** asigur transport intern, international, tractari auto, mutari mobila, materiale constructii, avem personal incarcare, descarcare, factura; ☎0721.323.335

57. **Transport,** 40% discount, transport obiecte voluminoase, orice tip de marfa, vitrine,canapele, utilaje, aparate cafea cu masini dotate cu lift hidraulic.Asiguram factura si chitanta. Pretul il facem impreuna. **30 L;** ☎0727.997.992 danilaflorin1983@gmail.com

58. **Transport,** Germania, Austria, Belgia, Olanda, oferim servicii de transport din Romania in Germania, Austria, Olanda, Belgia si retur. 2 soferi, activ din 2008 (peste 500 curse). Nr. tel. Pret negociabil. **1 L;** ☎0751.066.437/ 0730.977.060 transportpersoanecolete24@gmail.com

59. **Transport, mutari mobilier, apartamente 1-4 camere, case, vile. Montam si demontam absolut orice tip de mobila. Experienta 13 ani, camion 25 m3. Iulia Bucur. ☎0762.676.751/ 0762.676.750**

60. **Transportam** gunoi, moloz, mobila, bagaje, va mutam din case, transporta obiecte voluminoase, orice tip de marfa, vitrine, utilaje grele, cu masini dotate cu lift hidraulic. Acordam atentie deosebita detaliilor; **50 L;** ☎0727.997.992 danilaflorin1983@gmail.com

61. **Transportam** mobila, bagaje, va garantam o mutare linistita. Transportam obiecte voluminoase, orice tip de marfa, vitrine,canapele, obiecte fragile, frigidere, cu masini dotate cu lift hidraulic; **50 L;** ☎0727.997.992 danilaflorin1983@gmail.com

62. **Transportam** orice, oricand, oriunde, casa de expediti. Transport mobila si marfa in Bucuresti si in tara. www.transportmarfuri.net ☎0767.633.147/ 0768.293.961

63. **Transporturi** diverse si echipa de mutari sau inchiriere duba+sofer, oricare dintre aceste servicii sunt taxate cu pretul cuprins intre 80-120 lei Bucuresti si Ilfov dar si in tara, **80 L;** ☎0724.449.415 transportmutarirelocari@gmail.com

Servicii diverse

1. **1 Mai,** zona Obor Colentina, travestita reala, fara implant de silicon, par natural ofer masaj de relaxare combinat personalor care stiu ce vor. Non stop, poze reale, ☎0730.259.890/ 0765.018.213

2. **Abate** drumul tau spre o relaxare placuta cu fete profesioniste in arta masajului. Vino sa te detasezi putin de problemele cotidiene, intr-un cadru discret si curat. Vila, lux, aromaterapie, uleiuri aromate, **120 L;** ☎0766.238.084/ 0728.702.675 massage.excess@yahoo.com www.excessmassage.ro

3. **Adina,** ofer masaj de relaxare domnilor maturi si educati, Titan metrou, **60 L;** ☎0785.355.791

4. **

PRESTĂRI SERVICII

47. **Berceni,** Lidl, Kamy, noua in zona tanara, 21 de ani, par lung ochi caprui, ofer masaj de relaxare fara graba si fara fite, in locatia mea de lux. Poze reale; **100 L;** ☎0761.049.966

48. **Berceni,** Lidl, noua in zona. Tanara 21 de ani roscata cu ochi caprui ofer masaj de relaxare fara graba si fara fite. Poze reale 150 lei ora. Nu raspund la numar privat. Cer si ofer discretie. Aer conditionat. **100 L;** ☎0761.049.966

49. **Berceni,** Mariana, ofer masaj de relaxare domnilor seriosi si discreti, garantez revenirea; ☎0733.145.064

50. **Berceni,** soseaua Giurgiului, strada Alunisului, doamna matura 39 ani, ofer masaj de relaxare, **70 L;** ☎0799.450.298

51. **Berceni,** Straja, servicii de calitate, masaj pt. doritori de relaxare intr-o locatie discreta, **50 L;** ☎0762.823.671

52. **Berceni.** Mariana ofer masaj de relaxare domnilor seriosi si discreti, garantez revenirea; ☎0733.145.064

53. **Bianka,** 35 ani, poze reale 100%, ofer domnilor generosi si manierati masaj de relaxare si intretinere efectuat pe masa de masaj cu uleiuri si creme. Discretie maxima, detalii la tel. ☎0746.532.027

54. **Blonda** matura, draguta si discreta, 1 67 m,60 kg, ofer masaj de relaxare domnilor manierati si generosi. Te astept la mine acasa intr-un ambient deosebit in zona Drumul Taberei ,Favorit. Cer si ofer discretie si igiena; **100 L;** ☎0723.040.088

55. **Blonda** reala, am revenit, varsta 23 ani, sunt maseuza perfecta pentru tine, contacteaza-ma si promit ca nu te voi dezamagi. Sunt vesela si dezinvolta si alaturi de mine vei uita de stresul cotidian. Te astept cu drag. **80 L;** ☎0730.563.654

56. **Blonda,** masaj de relaxare prin proceduri de alinare a starilor de disconfort pe punctele reflexogene de pe suprafata corpului in stadii incipiente. Manevrele efectuate bland, **100 L;** ☎0726.508.066

57. **Bruneta** 28 ofer masaj de relaxare la domiciliul meu pentru detalii suna-ma, Dristor, Kaufland, **50 L;** ☎0735.732.192

58. **Bruneta** 31 ani, ofer masaj de relaxare la domiciliul meu, pt detalii suna-ma. Zona piata Muncii; **100 L;** ☎0737.184.035

59. **Bruneta** 30 ani iti ofer masaj de relaxare intr-un ambient placut, poze reale, discretie si seriozitate, Dristor, Baba Novac. **50 L;** ☎0764.292.336

60. **Bruneta** slim, experta in masajul antistres, reala studenta curata si foarte frumoasa te astept pentru un masaj de relaxare si intretinere. Sunu pentru mai multe detalii la tel. intre 19-05, luni-sambata. **150 L;** ☎0764.182.119

61. **Bruneta,** 31 ani ofer masaj de relaxare la domiciliul meu. Zona Piata Muncii, **100 L;** ☎0737.184.035

62. **Bruneta,19** ani, draguta, finuta si comunicativa, ofer masaj de relaxare pe tot corpul in locatia mea curata si discreta situata in Militari pe Iuliu Maniu. Mai multe detalii la telefon, **50 L;** ☎0765.580.679

63. **Bruneta,19** ani, draguta, finuta si comunicativa, ofer masaj de relaxare pe tot corpul in locatia mea curata si discreta situata in Militari pe Iuliu Maniu. Mai multe detalii la telefon. **50 L;** ☎0765.580.679

64. **Bucura-te** de un masaj profesional, calitate, relaxare, tonif-sportiv, cervical, shiatsu, presopunctura, reflexo, aparate performante de recuperare medicala si de slabit, sauna, ultrasunete, RF, galvanic, curat, merita. Nu sex. Crangasi. **120 L;** ☎0731.515.140

65. **Buna** Alexia miniona noua în zona bruneta 1,60m, 45kg, 20 ani, te astept la mine pentru un masaj de relaxare într-un ambient placut zona Tineretului, **70 L;** ☎0738.143.758/ 0734.047.945

66. **Buna** eu sunt Adriana am 24 ani si ofer masaj de relaxare domnilor generosi cu bune maniere mai multe detali la nr ; **50 L;** ☎0729.354.592/ 0729.354.592 yanisbombardierul@gmail.com

67. **Buna** eu sunt Adriana am 24 ani si ofer masaj de relaxare domnilor generosi cu bune maniere mai multe detalii la nr; **50 L;** ☎0729.354.964/ 0729.354.964 yanisbombardierul@gmail.com

68. **Buna** eu sunt Diana am 35 ani si ofer domnilor generosi cu bune maniere mai multe detali la nr; **50 L;** ☎0720.562.272/ 0720.562.272 yanisbombardierul@gmail.com

69. **Buna** eu sunt Diana am 35 ani Si ofer masaj de relaxare domnilor generoDi cu bune maniere mai multe detalii la nr **50 L;** ☎0732.283.302/ 0732.283.302 yanisbombardierul@gmail.com

70. **Buna** eu sunt Diana am 35 ani si ofer masaj de relaxare domnilor generosi cu bune maniere intr-un ambient placut si fara graba mai multe detali la nr; **50 L;** ☎0720.562.272/ 0720.562.272 yanisbombardierul@gmail.com

71. **Camy** noua in zona Unirii, buna sunt Camy, 28 ani, noua in zona, te astept in compania mea cu un masaj de relaxare, mai multe detalii la tel: ☎0721.638.387

72. **Carina,** buna sunt Carina o domnisoara de 20 ani, 1.75, 60 kg noua in domeniu, locatie centrala. Te astept la mine pentru un masaj de relaxare mai multe detalii la tel.; **60 L;** ☎0701.175.927

73. **Columbianca** noua pe site, zona Dr. Taberei. Ofer masaj de relaxare si intetinere corporala, te astept la mine, program 14-22, **100 L;** ☎0760.715.736

74. **Corina** 48 ani, draguta ofer masaj domnilor care doresc discretie locatie Militari, piata Veteranilor, ☎0724.605.269

75. **Corina,** eleganta si manierata, 50 de ani, ofer masaj de relaxare si terapeutic la domiciliul meu. Speak english, Dristor, **200 L;** ☎0730.669.879

76. **Cristina,** blonda 28, noua in zona. Te astept pe tine domn generos pentru a-ti oferi un masaj de relaxare pe tot corpul, in locatia mea curata si discreta, situata pe Iuliu Maniu in Militari (Apusului) **60 L;** ☎0734.195.421

77. **Cristina,** blonda draguta, 28 de ani, ofer masaj de relaxare domnilor in locatia mea situata pe bulevardul Iuliu Maniu (Apusului) Militari. **60 L;** ☎0734.195.421

78. **Cristina,** bruneta ofer masaj de relaxare, zona Rond Alba Iulia. **100 L;** ☎0733.257.218

79. **Cristina,** noua in zona te astept pe tine domn generos sa iti ofer un masaj de neuitat in locatia mea curata si discreta situata in Militari Iuliu Maniu (Apusului). Pentru mai multe detalii astept sa ma suni, **60 L;** ☎0734.195.421

80. **Cristina,** 30 ani, ofer masaj de relaxare la domiciliul meu, Zona piata Muncii, **100 L;** ☎0737.184.035

81. **Cuplu** casatorit, masaj de relaxare, ambianta placuta. Mai multe detalii la tel.; ☎0723.424.793

82. **Curatenie** subsol, demisol, scari bloc, zugravim, instalator, ridicarea gunoiului; ☎0731.802.418

83. **Curatenie** profesionala, curatenie apartamente, birouri, spatii comerciale (rezidential & comercial, industrial)Preturi corecte, treaba buna. **250 L;** ☎0722.682.940 Office@CuratenieOMG.ro

84. **Dana** 41 ani, roscata, ofer masaj de relaxare in totalitate intr-un cadru discret si curat, domnilor seriosi, nu rasp. nr privat, sms sau beep, Dristor, program 9-21, bloc stradal, ac, pentru detalii suna, **100 L;** ☎0769.815.677

85. **Darya,** doamna matura te astept pe tine domn generos la un masaj ce te scoate din stresul de zi cu zi, mai multe detalii la telefon, zona Zepter. **50 L;** ☎0763.154.254

86. **Delya,** 23 ani esti obosit dupa o zi de munca sau doar vrei sa te relaxezi, te astept intr-o locatie curata si discreta pentru a-ti oferi un masaj de relaxare de neuitat. Zona Drumul Taberei, **70 L;** ☎0726.612.034

87. **Denisa,** Unirii, bruneta stilata, slim, frumoasa, o fire placuta, ofer diferite tipuri de masaj intr-o vila de lux situata langa P-ta Unirii, relaxare si evadare din rutina zilnica. Poze reale. **150 L;** ☎0726.653.473/ 0730.924.593

88. **Dessiree** Masaj a creat pentru tine un loc incantator, curat, sigur si discret. Salonul cu cele mai frumoase fete din Bucuresti te asteapta intr-o atmosfera placuta sa descoperi arta masajului de relaxare, **120 L;** ☎0769.994.064/ 0732.545.457 desiree.masaj@yahoo.com www.dessireemasaj.ro

89. **Diana,** buna, daca vrei sa te resfeti te astept in locatia mea discreta si curata pt. un masaj de calitate. Nu vei regreta. Titan **80 L;** ☎0735.232.246

90. **Diana,** roscata, discreta, atenta la cerintele tale, ofer domnilor manierati masaj terapeutic la domiciliul meu. Ofer si cer seriozitate maxima, igiena garantata. Detalii suplimentare la telefon. Titan, **80 L;** ☎0735.232.246

91. **Diana,** 35 ani, singura, bruneta finuta, dulce si discreta, atenta la dorintele tale, ofer masaj de relaxare totala super calitate, zona Piata Munci Decebal, **100 L;** ☎0769.857.366

92. **Diham,** masaj relaxare, noua in zona tanara, ofer masaj de relaxare si alte tipuri domnilor cu bun simt si generosi, intr-o ambianta placuta, zona Diham. Am masa de masaj profesional, ☎0731.804.732

93. **Doamna** casatorita, stilata, masaj de relaxare la domiciliul meu. Mai multe detalii la tel.; ☎0722.966.960

94. **Doamna** ofer masaj delicat de relaxare, tonifiere si intretinere corporala zona Obor, Mosilor, ☎0730.951.575 Masaj profesional @yahoo.com

95. **Doamna** Sara doamna matura te astept cand esti obosit sau deprimat intr-o locatie discreta si curata. Mai multe detalii la tel., ☎0735.026.104/ 0760.716.483

96. **Doamna** singura, o fire placuta, comunicativa si discreta ofer masaj de relaxare d-lor generosi si cu bun simt, depun pasiune in ceea ce fac, detalii la telefon. Militari, **50 L;** ☎0737.218.736

97. **Doamna** 53, discreta si manierata, ofer masaj de relaxare. Zona Pantelimon, **60 L;** ☎0732.074.954

98. **Doamna** matura 35 ani, ofer servicii de masaj la domiciliul meu. Discretie si seriozitate maxima, poze reale, zona Dristor, Baba Novac. Program10-17; **50 L;** ☎0799.568.785

99. **Doamna** matura, doamna deschisa si cu simtul umorului te astept in locatie la un masaj de relaxare, discretie, intimitate, detalii la tel., program 10 /20, zona Casa de Pensii, **50 L;** ☎0733.305.109/ 0764.925.378

100. **Doamna** matura, 30 ani te astept la mine, masaj, sunt reala, exact ca in fotografii, sunt matura, am experienta necesara pentru a te destresa complet, alegerea iti apartine doar tie, **100 L;** ☎0736.831.436

101. **Doamna** singura, 44 ani, ofer masaj de relaxare, zona centrala, **70 L;** ☎0768.037.948

102. **Doamna** singura, sociabila fizic placut o fire linistita discreta si rabdatoare cu experienta in masaj terapeutic depun pasiune in ceea ce fac d-lor manierati si educati, detalii la telefon, Militari, **50 L;** ☎0737.218.736

103. **Doamna,** 40 de ani, ofer masaj de relaxare si terapeutic domnilor seriosi. Zona Dristor; ☎0727.085.897

104. **DOAMNA,** 44 de ani, ofer masaj de relaxare domnilor manierati. Singura in locatie, discretie maxima, pentru mai multe detalii contactati-ma telefonic. Zona Obor, **50 L;** ☎0764738593

105. **Doamna,** 45 de ani, educata, ofer masaj de relaxare, doar la domiciliul clientului sau la hotel, domnilor manierati. Speak english, pret 100-150 Lei ora, program 8-21. **150 L;** ☎0738.575.700/ 0725.494.605 florentinacrt@yahoo.com

106. **DOAMNA,** 45 de ani, ofer masaj de relaxare si terapeutic la domiciliul meu. Igiena si discretie maxima; ☎0730.920.166

107. **Doamna,** maseuza selectiva ofer diverse tipuri de masaj de cea mai buna calitate, intretinere corporala in functie de preferinte. Ofer conditii de lux, intimitate si discretie. Alte detalii la telefon, **150 L;** ☎0721.015.759 cautcolega@yahoo.com

108. **Doamna,** Sara, doamna matura cu bun simt te astept sa te abati din drumul tau pentru un masaj de relaxare, sedinte de dominare companie selecta, fara graba intr-o locatie centrala si discreta, **80 L;** ☎0735.026.104/ 0760.716.483

109. **Doamna,** 45 ani, discreta, atenta la dorintele tale, ofer masaj terapeutic, profesional de relaxare, cervical, lombar. Mosilor-Obor. Program 14-22. Discretie si igiena. Pret 100 L ora, **100 L;** ☎0727.483.225

110. **Doamna,** 50 de ani, am revenit, sunt singura, plinuta, si te astept in intimitatea casei mele pentru un masaj de relaxare menit sa te binedispuna. Piata Romana, **60 L;** ☎0738.268.040

111. **Domn,** fac masaj de relaxare doamnelor varstnice; ☎0720.515.656

112. **Dristor** Flori te astept in locatia mea pentru un masaj de relaxare si tonifiere. Poze reale. Nu rasp la nr privat sau sms. mai multe detalii la tel. **99 L;** ☎0720.980.541

113. **Dristor** 1, Camil Ressu, Maria, bruneta cu mult bun simt, calma si rabdatoare ofer masaj de relaxare si tonifiere. Mai multe detalii la tel. Locatie de lux, curata pentru a-ti indeplini dorintele **50 L;** ☎0766.814.436

114. **Dristor** Kaufland, Andreea, 1.70 m, 56 kg, ofer masaj de relaxare si tonifiere, discretie si igiena maxima, poza reala, lux, Dristor, 100 l ora, **50 L;** ☎0761.984.032

115. **Dristor,** blonda, ochi albastri, 28 ani, 1.70 m, 56 kg, ofer masaj de relaxare si tonifiere, discretie si igiena maxima, poza reala, lux, ac, Dristor, Mihai Bravu, Kaufland locuiesc singura, **50 L;** ☎0729.632.359

116. **Dristor,** Kaufland, 27 ani, noua in zona, draguta, fara fite, ofer masaj de relaxare intr-o locatie curata si discreta. Zona Dristor, 100 lei/h, **50 L;** ☎0734.522.735

117. **Dristor,** noua pe site, 19 ani, 170, 50 kg te invit la mine pentru un masaj de relaxare si tonifiere, discretie si igiena maxima, 150 ora, mai multe detali tef. **60 L;** ☎0761.740.301

118. **Drumul** Taberei, doamna 30 de ani, te astept la domiciliul meu pentru masaj terapeutic si de relaxare, curat si discret. Detalii la telefon, **50 L;** ☎0736.944.334

119. **Drumul** Taberei, ofer masaj de relaxare, curatenie si discretie **40 L;** ☎0738.178.636/ 0738.178.637

120. **Elena,** 50 ani, noua in zona matura modesta te astept la un masaj de relaxare intr-o loc centrala fara graba astept domni manierati zona Piata Vitan; **50 L;** ☎0731.233.925/ 0736.236.813

121. **Elisa** 31 ani, poze reale 100%, ofer domnilor generosi si manierati masaj de relaxare si intretinere efectuat pe masa de masaj cu uleiuri si creme. Discretie maxima detali la tel. (Obor Kaufland); **70 L;** ☎0753.413.441

122. **Epilare** inghinala pt. barbati care doresc sa isi imbunatateasca aspectul fizic. Zona Titan, zilnic, Betty. Ceara, crema depilatoare, tuns, cum doresti **100 L;** ☎0730.497.949

123. **Eroii** Revolutiei, tanara 19 ani, respectuoasa si foarte rabdatoare, ofer masaj de relaxare in cele mai bune conditii de igiena si discretie. Ce vezi in poze asta vei gasi garantat. Te astept sa ne cunoastem **100 L;** ☎0720.014.632

124. **Evelyn,** maseuza cu experienta, ofer masaj profesional de relaxare, masaj reflexogen, medical,anti-stres (cervical, lombar, terapeutic). Locatie centrala, igiena si discretie asigurata. Program Luni-Sambata Intre orele 10:00-20:00. ☎0728.847.281

125. **Fete** frumoase, cele mai frumoase 12 domnisoare in cea mai curata si intima locatie din Bucuresti, ambientul perfect pentru a te relaxa si destinde. Mai sus doar o parte din colege, **140 L;** ☎0727.646.456

126. **Floreasca,** doamna singura intr-o locatie curata, ambient placut ofer masaj de relaxare domnilor civilizati, cer si ofer discretie, detalii la telefon, **80 L;** ☎0732.881.900

127. **Gravare,** printare UV, Firma Grvpoint cu sediul in Rosiori de Vede va pune la dispozitie servicii de personalizare a obiectelor prin gravare sau imprimare UV. Servicii signalistica. ☎0751.222.623 gravpoint@gmail.com

128. **Graviduta** te astept la un masaj de relaxare si tonifiere la domiciliul meu discret si curat. Unirii. **50 L;** ☎0733.403.174

129. **Inchiriem** incarcatoare telescopice 13 m Tekko Logistik ofera servicii inchiriere si transport incarcatoare telescopice Terex, Manitou, Jcb, Merlo, cu maxim 2500 ore de functionare; brat telescopic de 13 m; sarcina de lucru de 3500 kg ☎0749.064.848 tekko@tekko.ro

130. **Ingrijire** varstnici imobilizate la pat in locatia noastra din Mogosoaia. Oferim: tratamente perfuzabile, recuperare dupa accidente vasculare, recuperare postchirurgicala, kinetoterapie ☎0758.090.989 office@patrugeneratii.ro

131. **Ioana** 32 ani, noua in zona, te astept pe tine domn generos la un masaj de relaxare al trupului si sufletului la domiciliul meu discret si curat, Dristor, **100 L;** ☎0731.154.887

132. **Irina,** doamna matura 43 ani, ofer servicii de masaj la domiciliul meu, poze reale. Dristor, Baba Novac, **100 L;** ☎0723.726.896

133. **Jasmin** Dristor Ofer masaj de relaxare total, domnilor cu bun simt, va astept in locatia mea unde va puteti relaxa si uita de grijile ce va apasa. Nu raspund la sms si privat. **50 L;** ☎0725.338.950

134. **Karina** 34 ani, poze reale 100%, ofer domnilor generosi si manierati masaj de relaxare si intretinere efectuat pe masa de masaj cu uleiuri si creme. Discretie maxima detali la tel. (Obor Kaufland); **70 L;** ☎0755.303.986

135. **La** mine tine sau hotel masaj de relaxare, detalii la tel., **150 L;** ☎0767.311.686

136. **La** tine sau la hotel ofer masaj de relaxare domnilor cu bun simt. Te-ai saturat de poze false? Acum ai ocazia sa nu mai fi mintit. Suna si nu vei regreta alegerea facuta. Pentru mai multe detalii la tel. **200 L;** ☎0723.825.710

137. **La** tine sau la hotel, Selena, 21 de ani, 1,70 m, 51 kg, ofer masaj de relaxare si tonifiere. Pozele sunt reale 100%, **200 L;** ☎0799.237.123

138. **Larisa,** noua in orasul tau, fotografii 100% reale, ofer masaj de relaxare domnilor generosi, te astept in locatia mea intr-un ambient placut. **100 L;** ☎0720.598.721

139. **Larysa** 32 ani, noua in zona, masaj terapeutic profesional de intretinere si relaxare. Poze reale. Mai multe detalii la tel. Zona Teiul, **70 L;** ☎0753.582.782

140. **Laura** 23 ani, bruneta reala 100%, bruneta inalta, 23 de ani, ofer masaj terapeutic, de relaxare, body masaj, domnilor manierati intr-un cadru discret. Daca stii sa apreciezi calitatea si bunul simt, astept sa ma contactezi, **200 L;** ☎0723.426.681

141. **Lory,** buna, Lory, noua in zona ta te astept sa te bucuri de un masaj de relaxare foarte bine executat, discretie si intimitate, Titan, Salajan, Pallady, **80 L;** ☎0720.649.896

142. **Mara** masaj relaxare, tonifiere, reflexo la domiciliul meu, discretie **100 L;** ☎0752.830.023 antonia0000@yahoo.com

143. **Maria** 43 ani masaj de relaxare si intretinere, efectuat pe masa de masaj. Discretie maxima, detalii la tel. Zona Bucur Obor, **100 L;** ☎0755.932.589

144. **Mariana,** 47 ani, ofer masaj de relaxare domnilor manierati, discretie maxima, curatenie, garantez revenirea, Berceni, relatii la telefon: ☎0732.963.998

145. **Mariana,** 47 ani, ofer masaj de relaxare domnilor manierati, discretie maxima, curatenie, garantez revenirea, Berceni, relatii la telefon: ☎0732.963.998

146. **Masaj** Cristina, 27 de ani, ofer masaj de relaxare. Pentru mai multe detalii contacteaza-ma, Tineretului, 100 L 2 sedinte, 60 L 1 sedinta; ☎0767.450.188

147. **Masaj** de relaxare, terapeutic si sportiv efectuat pe masa de masaj, curatenie, discretie, zona Iancului, Avrig, **100 L;** ☎0726.359.885

148. **Masaj** La tine sau la hotel masaj de relaxare si terapeutic, pentru mai multe detalii suna-ma, **150 L;** ☎0769.208.929

149. **Masaj** reflexoterapie la domiciliul meu. Barbati, femei, Luminita, ☎0737.672.026/ 0721.989.266

150. **MASAJ** terapeutic, oferit de o doamna cu experienta, zona Mosilor, **100 L;** ☎0733.148.658

151. **Masaj** Basarabia blonda, 48 ani, permisiva si selectiva iti ofer un masaj corporal, masaj de relaxare general al intregului corp, care are ca scop eliminarea rapida a oboselii si stresului. L-S 11.00-20.00 **100 L;** ☎0764.782.588

152. **Masaj** corporal Sunt noua in zona Bruneta reala, 35 ani, inalta, ofer servicii de masaj domnilor manierati in locatia mea in conditii de discretie si igiena, relaxare maxima, totul fara graba. Metrou Titan, **70 L;** ☎0762.072.026

153. **Masaj** de calitate la noi sau la hotel, domnilor care se respecta si care stiu sa aprecieze calitatea. Oferte jacuzzi, oferte hotel, petreceri, free bar, pentru detalii si programari sunati, zona Decebal, **150 L;** ☎0731.398.991/ 0751.770.600 salonsweettouch@yahoo.com www.sweettouch.ro

154. **Masaj** de relaxare domnilor seriosi, Ion Mihalache - Turda; ☎0720.144.720

155. **Masaj** de relaxare pentru doamne Tanar curat, discret ofer masaj de relaxare doamnelor. ☎0723.191.590 floringhita21@gmail.com

156. **Masaj** de relaxare totala, noua in zona tanara, discreta, educata, te astept cu un masaj de relaxare de calitate, facut cu rabdare si placere intr-o ambianta deosebita si curata. Zona Diham. Garantez ca nu vei regreta. Speak english. ☎0721.985.688

157. **Masaj** de relaxare, buna, sunt Karina, o bruneta in varsta de 20 de ani, ofer masaj de relaxare domnilor manierati cu bun simt. Daca vrei sa te relaxezi, nu ezita sa ma contactezi. O zi frumoasa **100 L;** ☎0767.920.224

158. **Masaj** de relaxare, Marilena blonda, 46 ani, parul lung, te astept la mine, Berceni; ☎0763.664.061

159. **Masaj** de relaxare, Marilena, blonda, 46 ani, parul lung te astept la mine, Berceni; ☎0763.664.061

160. **Masaj** de relaxare, numai doamnelor, telefon: ☎0723.760.508

161. **Masaj** de relaxare, te astept sa te relaxezi la un masaj la domiciliul meu, program 10:00-20:00, programari cu 30 minute inainte, **100 L;** ☎0785.656.225 ana_ana0051@yahoo.com

162. **Masaj** la tine sau la hotel, buna, sunt Diana, vin la tine pentru a te rasfata cu un masaj deosebit, pentru mai multe detalii la telefon; ☎0731.536.906

163. **Masaj** la tine sau la hotel, Diana o blonda draguta care iti poate oferi un masaj deosebit mai multe detalii telefonic. ☎0731.536.906

164. **Masaj** muscular, terapeutic, de relaxare, util pentru atrofia musculara, oboseala cronica, blocaje musculare, suprasolicitarea zonelor musculare prin manevre de frictiune pana la extensii de tractiune. Obor-Mosilor. **100 L;** ☎0726.508.066

165. **Masaj** profesional terapeutic, sportiv, reflexogen, lombar, cervical, capilar, facial si masaj de relaxare. Masajul se face pe masa de masaj, de maseuza cu atestat si experienta, **100 L;** ☎0723.598.979

166. **Masaj** profesional, masaj somatic, de relaxare, reflexogen, terapeutic.Cer si ofer conditii deosebite de igiena, program 10-18, zona Tineretului, pret 100 lei/60 min, **150 L;** ☎0728.535.978

167. **Masaj** profesional, Roxana, bruneta cu par lung, 34 ani, discreta, amabila, ofer masaj de relaxare domnilor la mine in locatie, detalii amanuntite la tel.Titan, **60 L;** ☎0767.029.954

168. **Masaj** relaxant cu efect terapeutic si stare de bine a intregului organism. Masaj pentru sanatate. Maseuza atestat sector 6 ☎0738.031.064

169. **Masaj** relaxant cu efect terapeutic si stare de bine a intregului organism. Masaj pentru sanatate. Maseuza cu atestat, sector 6; ☎0738.031.064

170. **Masaj** relaxare terapeutic intr-un cadru intim, discret si foarte curat langa Piata Victoriei. Detalii suplimentare la telefon. L-v 11-20. Ac, parcare. **150 L;** ☎0747.411.080/ 0721.973.827

171. **Masaj** relaxare, tanar prezentabil curat cu atestat si experienta efectuez masaj terapeutic de relaxare si intretinere corporala la domicilul dvs al meu cer si ofer seriozitate zilnic locatia calduroasa Alba Iulia, ☎0729.433.215

172. **Masaj** terapeutic, de relaxare prin metode de tampotamente musculare alternand cu tehnici de relaxare a regiunii respective. Metode de frictiune si presare care deblocheaza contractiile musculare. Obor-Mosilor. **100 L;** ☎0726.508.066

173. **Masaj** terapeutic, domna educata ofer servicii de masaj intr-un cadru curat si discret domnilor manieratii cu bun simt. Pentru mai multe det sunama. Nu ras la nr privat sau sms. Poza facuta in locatie. Zona Berceni ☎0784.748.712

174. **Masaj** terapeutic, Baneasa, DN1, pentru relaxarea totala, eliminarea de stres si tensiune, reflexoterapie, antistres, transmitere energetica pentru deblocarea interioara, relaxarea si oxigenarea creierului; ☎0785.200.194

175. **Masaj,** Ada, ofera domnilor manierati masaj terapeutic, igiena, discretie.sector 3, orele 8-17, **50 L;** ☎0735.366.510

176. **Masaj,** daca vrei sa scapi de stresul cotidian te astept la mine pt o sedinta de masaj relaxant. Zona Splaiul Unirii ☎0724.975.229

177. **Masaj,** la tine sau la hotel, masaj de relaxare si terapeutic, pentru mai multe detalii suna-ma, **150 L;** ☎0768.121.420

178. **Masaj,** lasa-te surprins de o noua experienta in masajul de relaxare garantez revenirea, Titan Pallady **80 L;** ☎0723.192.086

179. **Masaj,** Miruna, la tine sau la hotel, masaj de relaxare si terapeutic, pentru mai multe detalii la tel., **150 L;** ☎0768.121.420

180. **Masaj,** buna iti ofer masaj de relaxare facut de o bruneta eleganta si cu bun simt iti alunga stresul si te face sa uiti de rutina zilnica. Te astept sa ne cunoastem intr-un ambient placut si discret. Nou venita in Bucuresti **100 L;** ☎0799.334.470

181. **Masaj,** Georgiana, ofer masaj de relaxare, la domiciliul meu, locul perfect pentru tine, clipe de liniste, relaxare, absoluta si atmosfera placuta, poze reale. Berceni, Straja, Resita; **50 L;** ☎0724.757.800

182. **Masaj,** Miruna, la tine sau la hotel, masaj de relaxare si terapeutic, pentru mai multe detalii suna-ma, **150 L;** ☎0768.121.420

183. **Masaj,** Miruna, la tine sau la hotel, prestez masaj terapeutic, detalii la tel., **150 L;** ☎0768.121.420

184. **Maseuza** efectuez diferite tipuri de masaj care imbunatatesc starea organismului si elimina oboseala accentuata ☎0738.031.064

185. **Maseuza** noua, Diana, maseuza noua, 30 de ani, te astept la mine pt un masaj pe tot corpul. Nu vei regreta.Masaj de relaxare, cervical, lombar. Locatie centrala; **100 L;** ☎0733.859.509

186. **Maseuza** Sofia, 25 de ani, 1.60 m, 47 kg, cu mult bun simt, mereu cu zambetul pe buze, astept doar persoane civilizate in locatia mea pentru un masaj de relaxare. Pozele sunt reale, nu insista. Zona Piata Muncii, **200 L;** ☎0720.084.742

187. **Maseuze** reale, locatie de lux, multe maseuze dragute si permisive, cu experienta in domeniu, oferim masaj de relaxare, servicii ce cea mai buna calitate, nu ezita sa suni. Jacuzzi, free bar. Zona Decebal; **150 L;** ☎0731.398.991/ 0751.770.600 salonsweettouch@yahoo.com www.sweettouch.ro

188. **Matura** 47 ani, Titan metrou, ofer masaj de relaxare domnilor civilizati, **100 L;** ☎0722.494.310

189. **Matura,** doamna matura 38 ani ofer companie domnilor seriosi in locatia mea. Ptr mai multe detalii ma poti suna; **100 L;** ☎0720.644.662

190. **Matura,** inalta supla ofer masaj de relaxare. Zona Camera de Comert, Bld Mircea Voda. **50 L;** ☎0726.874.434

191. **Matura,** 41, Piata Romana masaj la mine sau la tine, 120/h, **60 L;** ☎0754.958.709 claudiabotez62@gmail.com

192. **Matura,** feminina, deosebita prin stil si calitate, ofer masaj terapeutic prin proceduri specifice terapiei, benefice organismului cu imbunatatirea tonusului necesar vietii cotidiene, poze reale, 9-23 de v-d, nu raspund la nr. privat sau sms, nu noaptea, **250 L;** ☎0730.369.218

193. **Medic** sau Asistent Medical la Domiciliu. Oferim servicii medicale la domiciliu persoanelor care nu pot sau nu vor sa se deplaseze la o unutate medicale ! Pentru mai maulte detalii sunati la mumerele de telefon: **112 L;** ☎0721.509.259/ 0771.452.158 asistenta_medicala112@yahoo.com

194. **Melysa** 35 ani, poze reale 100%, ofer domnilor generosi si manierati masaj de relaxare si intretinere efectuat pe masa de masaj cu uleiuri si creme. Discretie maxima detali la tel. (Obor Kaufland), **70 L;** ☎0721.659.625

195. **Melysa,** 35 ani Poze reale 100%, ofer domnilor generosi si manierati masaj de relaxare si intretinere efectuat pe masa de masaj cu uleiuri si creme. Discretie maxima detali la tel. (Obor Kaufland), **70 L;** ☎0721.659.625

196. **Militari** am revenit, Andreea, ofer masaj de relaxare domnilor manierati cu bun simt, discretie, igiena, clipe de relaxare, foto reale 100 % din locatie, totul fara graba, program 8.00 la 18.30 **60 L;** ☎0744.156.613

197. **MIRELA** Ofer masaj de relaxare intr-un ambient placut fara graba la domiciliul meu. Detalii suplimentare la tel. Titan, Bd. Theodor Pallady **60 L;** ☎0736.549.922

198. **Mirela** 27 ani astept domni pretentiosi la un masaj de relaxare la domiciliul meu discret si curat. Detalii la tel., **80 L;** ☎0725.874.994

199. **Mirela,** cosmeticiana, Drumul Taberei, ofer masaj de relaxare pt domni manierati si generosi. Program 10:00-20:00, 60 lei/30 min, 120 Lei/h. **60 L;** ☎0745.028.362

200. **Mirela,** scapa de stresul zilnic alegand un masaj de relaxare in compania mea, la domiciliul meu unde domina discretia, igiena si intimitatea. Detalii suplimentare la telefon. Titan. **60 L;** ☎0736.549.922

201. **Mona** matura, draguta, sociabila, te astept pt. un masaj de relaxare, in zona Octavian Goga **60 L;** ☎0721.026.251

202. **Monica** 33 ani, Bucuresti, poze reale 100%, ofer domnilor generosi si manierati masaj de relaxare si intretinere efectuat pe masa de masaj cu uleiuri si creme. Discretie maxima, detalii la tel. Nu rasp. la nr. privat si sms ☎0730.947.092

203. **Monica** 34 de ani. Maseuza draguta, comunicativa si experta in arta masajului. Te astept intr-un ambient discret pentru a te relaxa. Titan Auchan, **60 L;** ☎0733.723.325

204. **Monica,** draguta, 43 de ani, ofer masaj relaxare, discretie, Sos. Pantelimon, Cimitirul Armenesc, **60 L;** ☎0726.566.223

205. **Monica,** draguta, 43 de ani, ofer masaj relaxare, discretie, Sos. Pantelimon, Cimitirul Armenesc, **60 L;** ☎0726.566.223

206. **Nemtoaica,** blonda, finuta si frumoasa, 28 de ani, 1.78 m, 53 kg, ofer masaj de neuitat domnilor manierati in locatia mea. Zona bvd. Unirii. Poze reale, mai multe detalii la tel., **100 L;** ☎0765.763.308

207. **Nemtoaica,** blonda, finuta si frumoasa, 28 de ani, 1.78 m, 53 kg, ofer masaj de neuitat domnilor manierati in locatia mea. Zona Bvd.Unirii langa Ucecom, poze reale, mai multe detalii la tel., **100 L;** ☎0765.763.308

208. **New,** new, Cristina 20 ani, ofer masaj profesional. Clipe magice in compania unei domnisoare cu bun simt, zona Baba Novac, detalii suplimentare la telefon. **60 L;** ☎0784.517.265

209. **Nicolae** Grigorescu, ofer masaj de relaxare, seriozitate, mai multe detalii la telefon. Poze reale **40 L;** ☎0738.178.637

210. **Nicolae** Grigorescu, oferim masaj de relaxare, curatenie si discretie. Poze reale **40 L;** ☎0738.178.636/ 0738.178.637

211. **Nicoleta,** 25 ani, 1.60 m, te astept la mine pentru un masaj de relaxare, domnilor generosi, intr-un ambient placut zona Piata Muncii. **50 L;** ☎0733.412.631/ 0730.458.675

212. **Nicoleta,** buna sunt Nicoleta am 25 de ani 1.60 m 45 de kilograme ofer masaj de relaxare domnilor generosi cu bun simt la mine in locatie zona Dristor Kaufland, **70 L;** ☎0733.412.631/ 0730.458.675

213. **Nicoleta,** buna, am 25 de ani, 1.60 m si 50 de kilograme, ofer masaj de relaxare domnilor generosi si cu bun simt la mine in locatie, zona Dristor Kaufland, **70 L;** ☎0733.412.631/ 0730.458.675

214. **Noua** in zona, bruneta domnisoara dulce rabdatoare te astept in locatia mea sa te revigorez cu un masaj, detalii la tel; **60 L;** ☎0799.045.883

215. **Personal** Spalatorie haine din Bucuresti angajam personal pt punct de predare-primire haine din zona str. Barbu Vacarescu sector 2. Detalii la tel.; ☎0745.175.060

216. **Piata** Delfinului, Pantelimon, bruneta matura 170, 55 kg, 30 ani, ofer masaj de calitate fara graba, detalii la tel. **50 L;** ☎0784.137.967

217. **Piata** Progresul, doamna de 55 ani ofera masaj persoanelor de varsta apropiata; ☎0730.515.750

218. **Piata** Victoriei matura, 42 ani, rog insistent suna doar daca esti foarte hotarat, **300 L;** ☎0741.781.864

219. **Poze** reale, Eroii Revolutiei bruneta, 165, 50 kg, ofer masaj de relaxare la domiciliul meu garantez revenirea, **100 L;** ☎0762.867.216

220. **Prestari** servicii, buna eu sunt Diana am 35 ani si ofer masaj de relaxare domnilor generosi cu bune maniere, mai multe detalii la nr. **50 L;** ☎0729.387.539/ 0729.387.539 yanisbombardierul@gmail.com

221. **Promotie** masaj cupluri Noblesse Unic, o experienta super. Masajul la cuplu. Salon Noblesse Unic in centru, zona Eminescu. Masaj relaxare, body si oriental. Civilizat, curat, frumos, multe maseuze. Promo valabil sambata intre orele 14-23. **250 L;** ☎0727.148.861 www.private-massage.ro

222. **Roberta,** buna sunt bruneta, am 19 ani, inalltime 160, greutate 50, sunt o fata discreta, pozele imi apartin, demonstrez cu tatuajele, locatia este la Dristor Kaufland, masaj. **70 L;** ☎0738.143.758/ 0733.169.730

223. **Rond** Alba Iulia Buna Ella am 20 de ani st noua in zona ofer masaj de relaxare de calitate, te astept in locatia mea garantez revenirea, **50 L;** ☎0734.065.775 Kamykamelia@

LOCURI DE MUNCĂ

AEK SECURITY DIVISION ANGAJEAZĂ

- AGENŢI DE SECURITATE - RECEPŢIONISTE
- SERVANŢI POMPIERI - DISPECERI

ŞCOLARIZAREA GRATUITĂ

Salariu peste medie, plată ore suplimentare, bonusuri, servicii medicale gratuite.

Relaţii: 0760.411.281
Email: recrutare@aeksecurity.ro

4. **AEK** Security Devision, sefi obiectiv, sefi de tura, dispeceri, agenti paza, pentru hipermarket-uri situate in Bucuresti; ☎0760.411.281

5. **AGENT** curatenie, firma servicii profesionale de curatenie angajeaza personal cu experienta pentru obiective: spatii de birouri sau alte institutii in Bucuresti. Pachet salarial motivant. ☎0720.341.946 office@visionclean.ro

6. **Agent** call center, franceza, araba, chineza, japoneza, call center cauta vorbitori de: limba chineza, limba araba, limba franceza, limba japoneza, nivel avansat. Cun minime de calculator. Oferim: training platit ctr. munca. autorizatie,5 zile/sapt, 8 ore/zi. ☎0756.120.979 hr@icarustel.com

7. **Agent** comercial, vanzatoare, ideal experienta in domeniu.Punct lucru Calea Mosilor.Mai multe detalii la interviu.Posibilitate bonusuri. **1.300 L;** ☎+40724034255/ 0751.170.000 nadim.mhmd@gmail.com

8. **Agent** curatenie si intretinere echipamant.Locatie Bucuresti, sector 2,salariu 1500 lei net,contract de munca,mai multe detalii la telefon. ☎0757.437.150 mariusciobanu25@gmail.com

9. **Agent** curatenie Bucuresti, menajera, personal curatenie, pentru sedii de firma, 8 ore/zi, carte munca, salariul net 1200 lei, tel. **1.200 L;** ☎+40732405096 afro@upcmail.ro

10. **Agent** curatenie cu experienta pentru curatenia in spatii de birouri - firma de curatenie. 4h - 8h/zi. Locatii accesibile cu transportul in comun, salariu mare si prime. Experienta obligatorie la birouri. Contract de munca 8 ore. **1.500 L;** ☎0771.449.760 office@curateniebirou.ro

11. **Agent** de curatenie pentru intretinere spatii depozitare, locatia este in zona Berceni. Program in doua schimburi 6:00-14:00/14:00-22:00. Se ofera salariu, bonuri de masa si decontarea transportului. ☎0799.777.057 office@curatenieindetaliu.ro www.curatenieindetaliu.ro

12. **Agent de paza. Societate de paza angajam agent de paza cu cunostinte minime operare calculator. Salariu net 1.920 lei. Transport asigurat. Informatii la telefon: 1.920 L; ☎0731.355.558**

13. **Agent** de paza/ interventie cu atestat, angajam pentru zona Crangasi. Informatii la: ☎0732.672.654

14. **Agent** de securitate firma de paza angajeaza agenti pentru obiective in Bucuresti. Interviu in str. Hagi Ghita nr 71 sector 1. Bul Ion Mihalache autobuz 300, 282; 205 statia Maresal Averescu telefon intre orele 08-14; ☎0723.290.222 contact@bluecorp.ro

15. **Agent** de vanzari cu experienta in domeniul industrial ☎0733.108.966 alina.analko@yahoo.ro

16. **Agent** de vanzari Showroom, angajam agent de vanzari, posesor auto si permis conducere cat. B. Experienta pentru produse Horeca constituie un avantaj. Asteptam CV la email info@gastroexpert.ro. Detalii la tel. ☎0745.010.605 info@gastroexpert.ro

17. **Agent** de vanzari servicii de paza si protectie Plus Protect Security angajeaza agenti de vanzari servicii de paza si protectie. Experienta in vanzari de servicii de securitate poate constitui un avantajCV la office@pluisprotect.ro,

18. **Agent** Imobiliar cu sau fara experienta, contract de munca, salariu fix, comision si bonusuri. Program 10-18, locatie Universitate. CV pe email, **800 €;** ☎0767.679.989 deximobart@gmail.com

19. **Agent** Imobiliar, agentie imobiliara situata ultracentral cauta agenti imobiliari cu sau fara experienta in domeniul imobiliar. Se cauta persoane prezentabile, cu abilitati bune de comunicare si relationare sociala. **400 €;** ☎0748.498.163 bogdanionut.elit@gmail.com

20. **Agent** imobiliar. Agentie imobiliara cu sediul in zona Obor, sos. Colentina, angajeaza pentru postul de consilier imobiliar, este necesara experienta minima, posibilitati scolarizare, curs broker imobiliar, carte de munca, **4.500 L;** ☎0722.614.867

21. **Agent imobiliar. Firma cu experenta de peste 10 ani in domeniu angajam agenti imobiliari. Locatia este situata in sect. 2 in zona Armeneasca. Daca vreti sa va alaturati echipei noastre, va asteptam cu CV sau la interviu. ☎0723.460.200 sweethome_imob@yahoo.com**

22. **AGENT MARKETING PENTRU FIRMA DE CONSTRUCTII, STUDII SUPERIOARE, EXPERIENTA MIN. 5 ANI IN PARC INDUSTRIAL, CENTRU COMERCIAL, ENGLEZA FLUENT, PERSOANA RESPONSABILA, CU INITIATIVA, SPIRIT DE ECHIPA; ☎0746.445.384 RECRUTARE.BUILD@YAHOO.COM**

23. **Agent** paza Angajam persoana cu atestat de paznic si de pompier, ☎0741.055.359 cristina.raducu@restaurantelisabeta.ro

★★★★★★★★★★★★★★★★★★★★

24. **AGENT PAZA CU ATESTAT PENTRU SALA JOCURI (TINERI). OFERIM: TRAINING, TINUTA, PROGRAM FLEXIBIL, CONTRACT DE MUNCA, SALARIU NET PENTRU INCEPUT 1.500 L; ☎0721.253.470 OFFICE_PLANETM@YAHOO.RO**

★★★★★★★★★★★★★★★★★★★★

25. **Agent** paza cu sau fara atestat, 1.250 L in mana fara intarzieri. Obiective: ADPP sector 1, carte de munca pe perioada nedeterminata, **1.350 L;** ☎0753.128.171/ 0758.115.605 paza.magic@yahoo.ro

26. **Agent paza si vanzatoare pentru magazin zona Crangasi. Informatii la: ☎0732.672.654**

27. **Agent** paza, 1.350 - 1600 L in mana fara intarzieri. Contract de munca pe perioada nedeterminata, **1.450 L;** ☎0753.128.171/ 0758.115.605 paza.magic@yahoo.ro

28. **Agent** paza. Societate comerciala sector 6 angajeaza agent paza (femei) cu sau fara atestat. Program de lucru 8 ore/zi, plata transport, tichete de masa, o masa calda, salariu net, **1.300 L;** ☎0732.672.654

29. **Agent** securitate Hotelurile Ramada din Bld. Poligrafiei nr. 3-5, sector 1, Bucuresti angajeaza agent securitate, o persoana care sa posede cunostinte de operare calculator si limba engleza; ☎0745.340.084 mihaela.mitrila@ramadaplazabucharest.ro

30. **Agent** securitate incinta angajam persoana fara antecedente penale, atestat agent securitate/paza, apt medical si conditie fizica foarte buna, constituie avantaj fost angajat Ministerul Interne sau Ministerul Apararii ☎0735.000.178 geta.dobre@marktwainschool.ro

31. **Agent** servicii client limba engleza recrutam agent servicii client pe limba engleza nivel avansat, pentru call center. Nivel job incepator. Compania ofera servicii de consultanta si marketing online. CV-uri pe e-mail office.srncapital@gmail.com

32. **Agent** Vanzari Comfortex Tehno Systems Srl angajam agent vanzari cu experienta posesor permis auto categoria B. Zona Popesti Leordeni. Rugam seriozitate ☎0724.444.499 aurel@jaluzele-ro.ro www.depozitul-de-rulouri.ro

33. **Agent** vanzari pentru showroom, tamplarie din PVC, numai cu experienta; ☎0787.435.318

34. **Agent** vanzari Societate comerciala ce inchiriaza schele electrice suspendate autoridicatoare, angajeaza agent vanzari serios si dornic sa faca parte dintr-o echipa tanara si dinamica. Se cere permis cat. B, **1 L;** ☎0728.666.600 office@schela.com

35. **Agent** vanzari bauturi retail Bucuresti, Firma distributie bauturi angajam agenti vanzari cu experienta, pe retail, zona Bucuresti si Ilfov. Autoturism, salariu atractiv, bonusuri. CV la email distributiebauturibucuresti@gmail.com

36. **Agent** vanzari carne proaspata Cerinte: abilitati excelente de comunicare verbala si scrisa. Oferim: pachet salarial in functie de experienta; ☎0722.870.706 office.amicorum@gmail.com

37. **Agent** vanzari si sofer pentru firma servicii funerare; ☎0723.200.400 v.andrei.cristea@gmail.com

38. **Agent** vanzari, angajez agenta vanzari, abilitati negociere si comunicare, permis conducere categ.B, experienta in vanzari, promovare firma servicii; ☎0722.623.865 office@curatenielions.ro

39. **Agent vanzari, persoana cu abilitati de negociere, comunicare si vanzari directe pentru post reprezentant vanzari produse stomatologice. Asiguram contract, abonament transport public, tel.Rog CV pe email. 1.400 L; ☎0744.422.141 angajari.udp@gmail.com**

40. **Agent vanzari, persoana responsabila, cu abilitati in negociere si comunicare. Oficiu in localitatea Afumati. Trimite?i CV. ☎0738.152.501 canapelini@gmail.com**

41. **Agent vanzari, usi tehnice, industriale pentru societate din Bucuresti, Sos. Andronache (Colentina), usi tehnice/industriale. Experienta in vanzari tamplarie PVC, Aluminiu, Usi Metalice, constituie avantaj. Asteptam CV pe e-mail: ☎0740.854.097 personal@hsl.ro**

51. **Agenti** curatenie. Angajam agenti curatenie, birouri / spatii comune, tura zi, zona Floreasca / Polona. Relatii la: ☎0786.102.017

52. **Agenti** curatenie. Angajam agenti curatenie, birouri / spatii comune, tura zi, zona Pipera. Relatii la: ☎0786.102.017

53. **Agenti** curatenie. Angajam agenti curatenie, birouri, tura zi / noapte, zona Semanatoarea. Relatii la: ☎0731.178.581

54. **Agenti** curatenie. Angajam agenti curatenie, spatii comerciale, tura zi / noapte, zona Baneasa. Relatii la: ☎0786.102.017

55. **Agenti** curatenie. Angajam agenti curatenie, spatii comerciale, tura zi / noapte, zona Pantelimon. Relatii la: ☎0786.102.017

56. **Agenti** curatenie. Angajam agenti curatenie, spatii comerciale, tura zi / noapte, zona Titan / Liviu Rebereanu. Relatii la: ☎0786.102.017

57. **Agenti de curatenie pentru birouri. Oferim salariu peste medie, platit la timp, bonuri de masa, plata orelor suplimentare + decoantarea transportului. Program de lucru: 9.00 - 18.00. Informatii de luni - vineri intre orele 09.00 - 18.00, la: ☎0784.290.182**

58. **Agenti** de curatenie, femei si barbati pentru firma de curatenie in hypermarket din zona Berceni, contract de munca, program 8 ore conditii avantajoase; ☎0758.044.134

59. **Agenti de curatenie, femeie si barbati pentru firma de curatenie in hypermarket din zona Berceni, contract de munca, program 8 ore, conditii avantajoase; ☎0758.044.134**

60. **Agenti** de interventie, compania noastra Swat Force International angajaza agenti de interventie pentru Bucuresti, cu sau fara experienta. Salariul fara intarzieri; **1.900 L;** ☎0725.443.366 dan.sandu@swatinternational.ro

61. **Agenti** de paza cu atestat sau fara, angajeaza firma de paza pentru Bucuresti. Oferim si cerem seriozitate; ☎0765.802.331/ 0768.870.943/ 0765.801.800

62. **Agenti de paza urgent 150 posturi pentru obiective foarte bune din Bucuresti. ☎0738.722.925**

63. **Agenti de paza urgent 50 posturi, angajam pentru obiective bune din Popesti-Leordeni. ☎0738.726.224**

64. **Agenti** de paza cu atestat angajeaza pentru paza obiectiv, posturi fixe Mogo?oaia, Ilfov, salariu atractiv, cu carte de munca, program de lucru intreg, angajare imediata; ☎0726.205.947

65. **Agenti** de paza cu sau fara atestat, Bronec angajeaza agenti securitate cu sau fara atestat pentru obiectivele din Bucuresti. Adresa: str. Mesterul Manole nr. 1, bloc D 17, sc. 1, ap. 12, Int. 12, sector 3, Bucuresti ☎021.323.54.69 bronec@bronec.ro www.bronec.ro

66. **Agenti** de paza din Bucuresti, barbati, salariu atractiv. Program pt. sunat: 12,00-14,00; ☎0727.761.858

67. **Agenti** de paza, pentru obiective zone centrale, cladiri de birouri, ambasade, zonele: Baneasa, Militari, Berceni, Pantelimon. Program luni - vineri pe timpul zilei sau ture de noapte 12 h cu 36 h. Interviurile zona Obor -Lizeanu, str. Radu de la Afumati nr. 13A, sector 2, luni-vineri 10,00-18,00. Plata la termen. Salariu 1.500 - 1.800 net lunar; ☎0786.410.128/ 0769.075.995

68. **Agenti de paza. Swat Force International angajeaza urgent agenti de paza, barbati si femei pentru obiective Bucuresti si zonele limitrofe; asiguram scolarizare si salariu in functie de specificul obiectivelor (salariu net, intre 1.250 - 1.500 Lei); tel. programare interviu: ☎0735.519.640/ 0734.222.064/ 0725.443.344**

69. **Agenti** de securitate (barbati, femei) in conditiile legii 333/2003 pt. Bucuresti sectorul 6. Oferim salariul de 1.200 lei in mana, contract de munca si plata la timp, fara intarzieri; ☎0751.168.950/ 0736.644.955 orostar_invest@yahoo.com

70. **Agenti** de securitate angajam agenti de securitate pentru cladiri de birouri, salariu atractiv, bonuri de masa, zona Pipera; ☎0720.262.461/ 0728.482.800 coordonare@kryptonguard.ro

71. **Agenti** de securitate angajeaza Olimp Security, posturi de interior, program flexibil, salariu 1.400 Lei/195 h. **1.400 L;** ☎021.337.44.77/ 0747.221.397

72. **Agenti** de securitate cu domiciliul in Bucuresti. Max 40 ani, min. 8 clase, atestat, experienta, aspect fizic placut. Programari interviuri l-v intre orele 9-16 la tel: ☎0749.050.576/ 0747.225.916 iulian.draganete@securitas.com.ro

73. **Agenti** de securitate cu/fara atestat in Bucuresti si Ilfov. Salariu motivant; ☎0751.066.663/ 0757.027.025

74. **Agenti** de securitate pentru transport feroviar cu atestat (experienta) salariu net 1.750-2.000 lei, angajam urgent. ☎0737.039.536

75. **Agenti** de securitate barbati si femei, companie de paza Swat Force International angajam agenti de securitate in orasele Brasov si Ghimbav cu sau fara experienta. Salariul atractiv si fara intarzieri salariale **1.400 L;** ☎0786.123.176/ 0731.731.311 bogdan.ursu@swatinternational.ro

76. **Agenti** de securitate pentru magazine comerciale, SSG Security angajeaza agenti de paza cu si fara atestat pentru magazine comerciale. Salariu 1600-2000 lei net. Oferim Training de specialitate cu reale posibilitati de promovare. Relatii la tel; ☎0732.830.207/ 0725.500.510 recrutari@ssg.ro

77. **Agenti** de securitate, angajam agenti de securitate, zona Militari -A1- Ciorogarla. Salariu atractiv, bonuri de masa; ☎0720.262.461/ 0728.482.800 coordonare@kryptonguard.ro

78. **Agenti** de securitate, compania Swat Force International angajeaza agenti de securitate barbati si femei, cu/fara experienta; **1.400 L;** ☎0731.731.315/ 0731.731.319 bogdan.ursu@swatinternational.ro

79. **Agenti** de securitate, fete si baieti pentru hotelul de 5 stele Sheraton Bucuresti. Cunoasterea limbii engleze la nivel mediu. CV-urile se pot depune personal la receptia hotelului sau la adresa de email mentionata ☎021.201.50.00 hr@sheratonbucharest.com www.sheratonbucharest.com

80. **Agenti** de securitate, pentru control acces, cu experienta si atestat, salariu 1500- 1800 lei, angajam urgent. ☎0731.630.918

VÂNZĂTOARE pentru COFETĂRIILE TIP TOP
în noile locaţii din Pantelimon, Iancului, Lacul Tei, Obor, Bucureştii Noi, 1 Mai, Veterani
Informaţii la: 0732.672.654

88. **Agenti** imobiliari cu sau fara experienta. Ne ocupam cu intermedierea tranzactiilor imobiliare, mai exact ne ajutam clientii sa isi gaseasca locuinta sau biroul potrivit necesitatilor lor **1.000 €;** ☎0767.679.989 deximobart@gmail.com

89. **Agenti** imobiliari comision 60% pentru agent, candidatii ideali: bune abilitatii de comunicare, ambitie, perseverenta, motivatie puternica pentru realizari financiare semnificative, aspect placut si ingrijit. ☎0720.386.081

90. **Agenti imobiliari cu experienta pt. Metropolitan Residence. Cerinte: abilitati operare PC, orientare catre client, orientare catre rezultate, abilitatea de a lucra in echipa, abilitati de comunicare, negociere, vanzare, organizare. CV la mail; ☎0720.494.067 gabriela@metropolitanresidence.ro**

91. **Agenti** imobiliari cu sau fara experienta, abilitati in comunicare si seriozitate pt. agentia imobiliara Florex Home zona Unirii ☎0731.144.155

92. **Agenti** imobiliari vanzari/inchirieri cu sediul Mircea Voda/metrou Timpuri Noi, suport logistic complet, comision 60%; ☎0742.730.047

93. **Agenti** imobiliari, secretara, asistent manager-B+IF metrou, carte de munca, cursuri gratuite loco, finantare externa,cu/fara experienta, publicitate, masina, colectiv deosebit, bonusuri, program flexibil, fara restrictii varsta/ sex, avansat /incepator, rugam CV: ☎0755.022.290/ 0758.323.323 office@imobservicecenter.ro www.imobservicecenter.ro

94. **Agenti** imobiliari. Agentie imobiliara zona Dristor, angajeaza personal cu sau fara experienta, carnet auto constituie un avantaj, cerem seriozitate; ☎0722.338.326

95. **Agenti** interventie cu atestat agent securitate pentru societate de paza. Contract de munca legal, program de lucru flexibil. Salariu net 2.000 lei, **2.000 L;** ☎0760.650.245 angajare.tg@gmail.com

96. **Agenti** interventie diferite zone Bucuresti, program ture zi sau noapte, experienta, atestat, permis B, fara cazier, conditie fizica buna, cunostinte intretinere auto, salariul net la 180 ore este, **1.500 L;** ☎0767.786.927 office@dabsecurity.ro www.dabsecurity.ro

97. **Agenti** paza cu atestat pentru obiectiv in Bucuresti, Calea Grivitei; ☎0744.555.199

98. **Agenti** paza (30) urgent, scolarizare gratuita, sef obiectiv, sef tura, salarizare foarte buna; ☎0753.258.914/ 0753.258.921

99. **Agenti** paza Bragadiru Libra Guard angajeaza agenti paza pt. Bragadiru, jud. Ilfov. Salariu 1.200 lei. **1.200 L;** ☎0784.908.888 office@libraguard.ro

100. **Agenti** paza Bucurestii Noi, Pajura, Rahova si Vitan. Libra Guard angajeaza agenti paza pt. Bucurestii Noi, Pajura, Rahova Margeanului, Piata Covasna, Nerva Traian si Vitan. Salariu 1.500 lei, **1.500 L;** ☎0746.235.834 Office@libraguard.ro

101. **Agenti** paza complex Tunari Pipera, Libra Guard angajeaza agenti paza zona Tunari si Pipera. Salariu 1300 Lei, **1.300 L;** ☎0758.113.453 office@libraguard.ro

102. **Agenti** paza de noapte, Libra Guard angajeaza agenti paza de noapte pt zona Vacaresti si Pantelimon. Salariu 1300 lei. **1.300 L;** ☎0755.000.687 office@libraguard.ro

103. **Agenti** paza femei si barbati cu sau fara atestat transportul asigurat de la metrou Pacii Militari in obiectivele situate pe Autostrada A1 Bucuresti-Pitesti: dispecerat video depozit, program 12/36h noaptea, salariul 1.500 Lei net. Plata la termen **1.500 L;** ☎0769.075.995/ 0786.410.128 angajari@carpatguard.ro

104. **Agenti** paza Margeanului, Pajura, Nerva Traian Libra Guard angajeaza agenti paza pt zonele Margeanului, Pajura, Nerva Traian si Piata Covasna. Salariu 1.500 lei. **1.500 L;** ☎0746.235.834 office@libraguard.ro

105. **Agenti** paza noapte Pantelimon si Vacaresti, Libra Guard angajeaza agenti paza de noapte pt zona Pantelimon si Vacaresti **1.300 L;** ☎0755.000.687 Office@libraguard.ro

106. **Agenti** paza Pipera Libra Guard angajeaza agenti paza pt. zona Pipera. Salariu 1.300 Ron **1.300 L;** ☎0758.113.453 Office@libraguard.ro

107. **Agenti** paza Prelungirea Ghencea Libra Guard angajeaza agenti paza zona Prelungirea Ghencea. Salariu 1.500 Ron, **1.500 L;** ☎0758.112.861 Office@libraguard.ro

108. **Agenti** paza Salajan, Bd Dacia si Gura Ialomitei, Libra Guard angajeaza agenti paza pt zonele Salajan, Bd Dacia si Gura Ialomitei. Salariu 1.500 ron; **1.500 L;** ☎0755.000.687

109. **Agenti** paza soseaua Odai, Libra Guard angajeaza agenti paza pt. Soseaua Odai. Salariu 1300 Ron **1.300 L;** ☎0758.113.453 office@libraguard.ro

110. **Agenti** paza, RPG Security angajeaza agenti securitate cu domiciliul in Bucuresti sau Ilfov, relatii la tel. sau mail, pentru interviuri in intervalul L - V 09.00 - 16.00 **1.680 L;** ☎0219534 hr@rpg.ro; emil.petcu@rpg.ro

111. **Agenti** paza, urgent in zona Colentina Obor si Magurele, salariu net 1.800 Lei, contract de munca ☎0722.520.106

112. **Agenti** securitate cu si fara atestat. Bucurestii Noi, Calea Grivitei, Laromet Contract de munca legal, program de lucru flexibil. Salariu net 1.600 in functie de obiectiv **1.600 L;** ☎0762.217.697/ 021.315.21.84 angajare.tg@gmail.com

113. **Agenti** securitate cu si fara atestat. Salariu motivant; ☎0760.102.510 panthera.ro@gmail.com

114. **Agenti securitate angajeaza Stov Security. Cerinte: atestat paza, domiciliul in Bucuresti, Ilfov, program 12/24 cu 12/48, salariu motivant, conditii optime de lucru. ☎021.317.42.76/ 0720.133.112**

115. **Agenti** securitate Balotesti, Snagov Otopeni, Tunari societate de paza angajeaza agenti securitate cu si fara calificare pentru Balotesti, Snagov, Otopeni, Tunari. Contract de munca legal, program de lucru flexibil, salariu motivant ☎0722.579.389/ 021.315.21.84 angajare.tg@gmail.com

116. **Agenti** securitate Brasov, agenti de securitate cu si fara experienta pentru magazinele Lidl din Brasov. Salariu 8 Lei/ ora (net in mana) ☎0736.908.528/ 0756.719.555

117. **Agenti** securitate Floreasca complex rezidential societate de paza angajeaza agenti de securitate pentru complex rezidential in zona Floreasca. Contract de munca legal, program de lucru flexibil. Salariu 1.600 lei net **1.600 L;** ☎0767.800.080/ 0760.650.245 angajare.tg@gmail.com

118. **Agenti** securitate mall Vitan Angajam agenti de securitate pentru obiectiv in Mall Vitan, post interior.Salariul 1400 lei net. Program 10-22, la 2 ore pauza+1 pauza de masa de 30 de minute. **1.400 L;** ☎0735.315.114

119. **Agenti** securitate pentru magazine - Bucuresti. Salariu incepand de la 1.800 Lei net, care se plateste la timp, contract de munca integral, sarbatori legale platite dublu, prime, servicii medicale gratuite, conditii placute de munca, excursii gratuite munte/ mare, asiguram calificare profesionala gratuita. Interviurile: Str. Calea Vitan nr. 293, sector 3, luni-vineri, 09.00-16.00. Mijloace de transport: 124, 202, 223, 135, 123 Auchan Vitan, vis a vis de Targul Auto Vitan. Relatii la tel.: ☎0749.062.295

120. **Agenti** securitate, firma de paza angajam pentru obiective in Bucuresti, in zona Straulesti, Bucurestii Noi ☎0720.077.418 sef.zona.b5@tiger.ro

121. **Agenti** securitate, inclusiv pensionari. Obiectiv SC Electromagnetica; ☎0721.252.667

122. **Agenti** securitate, pentru obiective hoteluri, cladiri birouri, salarizare foarte buna. Sefi tura; ☎0753.258.921/ 0753.258.914

123. **Agenti** securitate, Aparatorii Patriei BTM Divizia de Securitate, angajaza agenti de securitate cu sau fara atestat, posibilitate de calificare, zona sectorul 4 **1.200 L;** ☎0735.315.114 office@btmsecuritate.ro

124. **Agenti** servicii clienti. SC Land Optic Consulting angajeaza agenti servicii clienti. Pentru mai multe informatii sunati la: ☎0767.867.294

125. **Agenti** vanzari sofer domni si doamne cu permis auto si experienta serioasa in sofat la distante mari, exp. in vanzari de orice natura, disponibili. Program de luni pana vineri, doar la nivel national in deplasari; ☎0746.204.411 resurseumaneimm@gmail.com

126. **Agenti** vanzari. Firma distribuitoare produse editoriale angajeaza agenti vanzari cu sau fara experienta, se ofera training gratuit, contract de munca. Oferim cazare; ☎0764.914.055

127. **Agenti, contract de munca, sporuri, bonuri de masa, stabilitate, cursuri de calificare; ☎0730.840.178/ 0800.800.294**

AGENŢI DE SECURITATE
AGENŢI DE INTERVENŢIE

- **Plata salariilor la timp**
- **Sărbători legale plătite dublu**
- **Prime / bonusuri**
- **Calificare profesională gratuită**
- **Contract de muncă integral**
- **Stabilitate la locul de muncă**
- **Servicii medicale gratuite**

***Pentru posturile de Agent de Securitate şi Agent de Intervenţie există obiective în toate sectoarele din Bucureşti şi în zonele limitrofe**

BGS DIVIZIA DE SECURITATE

Interviuri: Str. Calea Vitan, nr. 293, sector 3 (vis-à-vis de Târgul Auto Vitan)
Relaţii la telefon: 0749.062.295

42. **Agent** vanzari. Companie internationala angajeaza agent vanzari cu sau fara experienta, persoana comunicativa. Responsabilitati: promovarea si vanzarea produselor editoriale, administrarea si dezvoltarea unui portofoliu de clientui. Program 8 ore, contract de munca, training gratuit. Oferim cazare; ☎0728.650.079

43. **Agent** varnzari, angajam persoana responsabila, dinamica cu abilitati in negociere si comunicare. Oferim si asteptam seriozitate.Puteti sa ne contactati la tel sau mail. ☎0784.938.103 ionii2018@gmail.com

44. **Agenta** curatenie program dimineata/seara firma de curatenie ICS angajaza agenta pentru spatii de birouri in Bucuresti, cu experienta pentru spatii de birouri sau interventii. Salariul este foarte motivant, posibilitate lucru suplimentar. CM **1.500 L;** ☎0771.449.760

45. **Agenta** curatenie, echipa mobila, firma ICS angajaza pentru echipa interventii o noua colega. Se cere seriozitate maxima, aspect ingrijit si disponibilitate program flexibil. Salarizare peste medie, conditii bune, contract munca full. **1.850 L;** ☎0771.449.760 office@curateniebirou.ro

46. **Agenti** curatenie pentru cladire de birouri. Experienta de minim 3 ani in domeniu constituie un avantaj. Detalii la telefon. Asteptam CV-urile pe email ☎0720.770.372 career@coralconstruct.ro

47. **Agenti** securitate/operator cantarire masini de mare tonaj Companie de paza angajeaza agenti pentru obiectiv in zona Stefanesti (centura Bucuresti); **1.350 L;** ☎0319665/ 0720.000.202 office@aslsecurity.ro

48. **Agenti** curatenie baieti si fete, program 8 ore/part time, seara, pentru birouri si spatii comerciale, salariu motivant, transport asigurat; ☎0723.395.147

49. **Agenti** curatenie birouri, locatie fixa - Sector 6, program 8 ore/zi, L-V, ore suplimentare platite, salariu 1.160 lei bani in mana; ☎0758.284.528

50. **Agenti** curatenie. Angajam agenti curatenie, birouri / spatii comune, tura zi, zona Colentina. Relatii la: ☎0744.320.276

81. **Agenti** de securitate, pentru interventie cu atestat si permis auto salariu net 1800- 2000 lei, angajam urgent. ☎0799.746.324

82. **Agenti** de securitate, agenti de interventie, plata salariilor la timp, sarbatori legale platite dublu, prime/ bonusuri, calificare profesionala gratuita, contract de munca integral, stabilitate la locul de munca, servicii medicale gratuite. Pentru posturile de agent de securitate si agent de interventie exista obiective in toate sectoarele din Bucuresti si in zonele limitrofe, BGS Divizia de Securitate. Interviuri: Str. Calea Vitan nr. 293, sector 3 (vis a vis de Targul Auto Vitan). Relatii la telefon: ☎0749.062.295

83. **Agenti** de securitate, paza, salariu motivant, inclusiv jud. Ilfov. ☎0722.558.551

84. **Agenti** de securitate. companie de paza Swat Force International angajam agenti de securitate in Bucuresti si Ilfov cu sau fara experienta dar sa aiba cunostinte de calculator. Salariul atractiv si fara intarzieri salariale **1.900 L;** ☎0731.355.558 viorel.fronea@swatinternational.ro

85. **Agenti de securitate. S.C. Interguard Group S.R.L. angajeaza pentru zona Bucuresti, agenti interventie (permis auto categoria B) si dispeceri centru alarma (cunostinte operare PC, Outlook, Excel, Word). Rel. la tel.: ☎0757.104.575/ 0740.110.360**

86. **AGENTI DE VANZARI MARE PUBLICITATE ANGAJEAZA ANUNTUL TELEFONIC. CAUTAM PERSOANE DINAMICE CU EXPERIENTA IN VANZARI. TRIMITE CV-UL PE MAIL LA: REDACTIA@ANUNTUL.RO**

87. **Agenti** imobiliari cu sau fara experienta, persoane comunicative, sociabile, serioase, prezentabile, cunostinte PC. Se ofera salariu fix, carte de munca, comision, training pentru incepatori, program 10-18. CV pe email, **2.000 L;** ☎0767.679.989 deximobart@gmail.com

YOKKO® angajează
CONSILIER VÂNZĂRI
Vrei să faci parte din echipa noastră?
Contactează-ne la: 0722 653 678
sau pe email: vivaldi.unirii7@gmail.com

Magazinul Selgros Drumul Taberei
Caută pentru angajare:
SELGROS cash & carry
- **LUCRĂTOR COMERCIAL**
- **LUCRĂTOR COMERCIAL-RAION PEŞTE**
- **OPERATOR INTRODUCERE, PRELUCRARE ŞI VALIDARE DATE**

Trimiteţi CV-ul la: e-mail: 158_PS@selgros.ro, fax: 021.225.81.99 sau direct la sediul magazinului (Informaţii Clienţi) Selgros Drumul Taberei, VALEA CASCADELOR, nr. 26 B, sector 6, Bucureşti

LOCURI DE MUNCĂ

BETTY ICE SRL angajează
VÂNZĂTOR/OARE
îngheţată pentru punctele din Bucureşti
Pentru persoanele care nu au domiciliul în Bucureşti, se asigură transport
Persoanele interesate sunt rugate să depună CV-ul la
BETTY ICE **mirela.cozma@bettyice.ro**
Detalii la **0753.084.816**

128. **Agenti. Swat Force International, angajeaza urgent agenti securitate, barbati si femei pentru obiective Bucuresti si zonele limitrofe; asiguram scolarizare si salariu in functie de specificul obiectivelor (salariu net, intre 1.250 - 1.500 Lei); tel. programare interviu: ☎0735.519.640/ 0725.443.344/ 0734.222.064**

129. **Agenti**/ agente Sector 1, firma de paza angajeaza agente receptie office si agenti control acces pt centru afaceri. Salariu 1700 net. Uniforma gratuitA. Relatii tel., **1.700 L;** ☎0770.258.552 Dan.morar@me.com

130. **Agenti/operatori curatenie in spatii de birouri angajam cu contract de munca, program 8 ore Luni-Vineri, salariu atractiv, tichete masa, decont transport. ☎0735.883.335**

131. **Agentie** de publicitate angajeaza persoana pentru introducerea date, notiuni de limba engleza, program 9.30- 18.00; ☎0722.547.414 bogdannenea@yahoo.com

132. **AirbnbSupport** selecteaza operatoare PC si customer service, salariul fix plus bonusuri de performanta, ☎0725.988.889 hr@airbnbsupport.ro

133. **Aistenta** cu vechime in munca minim 2 ani pt. cabinet stomatologic situat in Militar. Rog CV la email; ☎0723.268.768 flpetricica@yahoo.com

134. **Ajutor** atelier croitorie, atelier croitorie zona lancului (2 minute de statia de metrou) isi mareste echipa si cauta personal pentru, cusut nasturi, calcat, butoniere si ajutorul in finisarea produselor.www.kidissue.com **1.600 L;** ☎0758.057.575/ 0758.057.575 contact@kidissue.com

135. **Ajutor** bucatar (femeie) pentru Don Corleone restaurant situat pe str. Delea Veche nr. 51, program interviuri 15:00-18:00, nu va trebuie programare ☎0786.887.766/ 0763.600.077 badrian580@gmail.com

136. **Ajutor** bucatar bucatarie asiatica situat Piata Romana vis a vis de Ateneul Roman ☎0758.059.605

137. **Ajutor** bucatar pentru restaurant South Burger (sector 3 si 4). Se lucreaza 2 zile cu 2 zile 10/11-22/23. Se ofera decont transport, carte de munca. Salariul brut de inceput 2400 , bonuri de masa; **2.400 L;** ☎0726.760.996 mcsfoodivision@gmail.com

138. **Ajutor** bucatar program de lucru duminica-joi/ 7:00-15:30 Remuneratie: 1.800 Lei/ luna. Contract de munca. Zona Crangasi **1.800 L;** ☎0749.125.165 andre@strongbodybuilding.ro

139. **Ajutor** bucatar cu experienta pentru firma catering cu livrare la domiciliu (sector 3).Program luni - duminica, una cu una (o zi lucrata cu o zi libera). ☎0724.285.766

140. **Ajutor** bucatar cu experienta pentru firma catering, mancare romaneasca, zona sector 1, salariu 2000- 2.500 Lei, in functie de nivelul profesional. Asiguram hrana zilnica, concediu, carte de munca, bonusuri financiare, **2.500 L;** ☎0721.850.689 stancuflavius80@yahoo.com

141. **Ajutor** bucatar cu experienta pt. restaurant pub Fabrica, str 11 Iunie nr 50. Program de lucru 2 zile cu 2 zile libere, salariu atractiv, contract munca, transport seara **1.800 L;** ☎0723.155.027

142. **Ajutor** bucatar cu sau fara experienta, pentru pizzerie cu program non stop, zona centrala; ☎0723.469.078

143. **Ajutor bucatar cu sau fara experienta, zona Pipera si Stefan cel Mare, program 8 ore /zi, salariul intre 1.400-1.800 Ron net. Relatii la telefon; 1.800 L; ☎0799.831.111**

144. **Ajutor** bucatar pe sectia rece, cu experienta, program de lucru 2 zile lucratoare cu 2 zile libere, salariu 2500 ron, tips 4% din vanzarea bucatariei, locatie in sectorul 3. **2.500 L;** ☎0745.422.021 radulescu.mihai23@yahoo.com

145. **Ajutor** bucatar pentru fast food (femeie) angajez ajutor bucatar (femeie) pentru fast food zona centrala, program L-V 07:00 - 17.00, weekend liber, carte de munca, o masa pe zi. Mai multe detalii la telefon. Disponibilitate imediata. ☎0762.883.978/ 0769.263.027

146. **Ajutor** bucatar si spalator vase Restaurantul Hard Rock Cafe angajeaza ajutor bucatar si spalator vase. Program: 8 ore/zi, 5 zile/ saptamana. Beneficii: masa de personal si bonus periodic. ☎0751.190.479/ 0751.190.483 eliza.bourceanu@hardrockcafe.ro

147. **Ajutor** bucatar sushi, AFI Palace Cotroceni, Wasabi Afi angajeaza ajutor de bucatar pentru sushi. Programul: 4 zile intr-o saptamana, 3 in cealalta: 9-22/23 (vineri si sambata). Salariul brut: de la 1970 la 3047 + bonuri de masa (300 Lei), tips, bonus **3.047 L;** ☎0733.673.306 adriana.wasabi@gmail.com

148. **Ajutor** bucatar, Autoservire zona Foisor, sector 2, angajeaza ajutor bucatar. Rog seriozitate. Relatii la tel. ☎0722.201.802

149. **Ajutor** bucatar, cu sau fara experienta, pentru lucru la fripteuze, pentru shaormerie, salariu 2.000 de Lei, zona Berceni, program 14 cu 34 ore libere, masa calda zilnic, CM, **2.000 L;** ☎0773.316.497

150. **Ajutor** bucatar, restaurant din Floreasca angajam ajutor bucatar cu minim 4 ani experienta. Oferim salariu atractiv, program de lucru in ture, masa, transport. Asteptam CV pe adresa de mail sau telefon ☎0721.313.45.85 office@vacamuuu.com

151. **Ajutor** Bucatar, restaurantul Nor situat la etajul 36 al cladirii Sky Tower (str. Barbu Vacarescu) angajeaza ajutor bucatar, program flexibil full-time, salariu motivant + bonusuri ☎0731.322.472 resurse.umane@stadio.ro

152. **Ajutor** bucatar, restaurantul Stadio (zona Piata Universitatii) angajeaza ajutor bucatar program flexibil full-time, salariu motivant + bonusuri. Detalii la nr. de telefon ☎0731.322.472 resurse.umane@stadio.ro

153. **Ajutor bucatar, Wise Box cea mai noua companie intrata pe piata de food delivery din Romania, angajeaza ajutor bucatar cu experienta, salariul intre 1.500-1.800 leinet, program 8 ore/zi. Informatii la: 1.800 L; ☎0799.831.111 claudia.petre@wisebox.ro**

154. **Ajutor** bucatar, bucatar, sofer, casiera angajez pentru sectoarele 2, 3, 5, 6 fata call office preluat comenzi telefonice, ajutor bucatar, bucatar, (bucatareasa), sofer, vanzatoare patiserie. ☎0768.130.133/ 0767.420.142

155. **Ajutor** bucatar, bucatareasa, Ajutor bucatar fara experienta sau bucatareasa cu experienta pentru masa calda, salariu 2000-2200 lei, program 1 zi lucrata cu 1 zi libera, zona Berceni, sector 4, CM+masa. **2.000 L;** ☎0772.172.716

156. **Ajutor** bucatar, bucatarie gradinita, cautam o persoana serioasa pentru un program 07:00 - 15:00, de luni pana vineri. Concediu de 3 ori/ an. Nu se lucreaza in weekend. Masa inclusa. Avantaj - calificare ca ajutor de bucatar **1.200 L;** ☎0747.402.518/ +0747402518 stefi.voicu@gmail.com

157. **Ajutor** bucatar. 18 posturi de ajutor bucatar pentru Toan`s Vietnam SRL. Rugam seriozitate; ☎0726.166.981

158. **Ajutor** bucatarie pentru familie 3 persoane, zona Piata Matache; ☎021.301.36.32

159. **Ajutor** casiera patiserie zona Afi, Pipera, Vitan, patiseria Matei angajeaza persoane tinere si dinamice pentru postul de ajutor vanzatoare cu/ fara experienta (pregatire comenzi). Program 9 ore /zi 6 din 7. Salariu 1800 lei. Posibilitate avansare; **1.800 L;** ☎0721.280.038/ 0726.724.289

160. **Ajutor** cofetar Nuba Restaurant cauta ajutori cofetari (persoane tinere si dornice sa invete). Program full time, locatii premium, salariu atractiv, mese incluse si transport nocturn platit. Detalii la telef. ☎0723.071.776 rares@nuba.ro

161. **Ajutor** cofetar, nu este nevoie de experienta in domeniu. Program 5 zile/sapt, 8 ore/zi. Zona Barbu Vacarescu, gura de metrou Pipera sectorul 2. Salariu atractiv. Salariu de pornire 1800 lei.Contract de munca 8h/zi. **1.800 L;** ☎0723.971.116

162. **Ajutor** de bucatar Cauti loc de munca în domeniul culinar, Wasabi Running Sushi (specific japonez) angajeaza ajutor de bucatar (cu si fara experienta in domeniu) pt. pct. sau de lucru situat in Iulius Mall Timisoara, ☎0753.103.270 cornia.tokyogroup.ro@gmail.com

163. **Ajutor** de bucatar cu experienta, pizzer, sofer livrator, pt. restaurantul La 2 Frati, zona Afumati Ilfov ☎0722.434.240 office4promo@gmail.com

164. **Ajutor** de bucatar cu sau fara experienta si ajutor ospatar, angajeaza restaurantul Cucina di Casa, sector 4. Salariu motivant. Relatii la tel dupa ora 10.00; ☎0722.244.364

165. **Ajutor** de bucatar Restro-Bar Klandestin doreste sa-si mareasca echipa cautand oameni profesionisti cu exerienta in domeniu. Conditii bune de munca, salariu atractiv, beneficii suplimentare, posibilitate de promovare; ☎0723.522.933 beatrice_masour@yahoo.com

166. **Ajutor** de Bucatar - Rece sau Cald - Bite Matasari Angajam ajutor de bucatar, la sectia rece sau cald.Program 2 cu 2, de la 10-22. Transport decontat, masa asigurata. Salariu 1500-2000 in functie de experienta. Calificare obligatorie. **2.000 L;** ☎0726.600.921 fadidraghici@gmail.com

167. **Ajutor** de bucatar cu experienta, pt. Afi Cotroceni, salariu de la 2000 Lei net cu contract de 8 ore, masa gratuita + bonusuri; ☎0732.116.116/ 0729.820.580 office@la-piatza.ro

168. **Ajutor** de bucatar femeie cu sau fara experienta pentru bucataria rece. Program: duminica - joi 05:30-17:30, vineri si sambata liber. Salariu 2.000-2.500 lei plus masa. Institutul Clinic Fundeni, Bufet Gorjeanca, **2.500 L;** ☎0742.266.859

169. **Ajutor** de bucatar si barman super conditii Cafenea cu reputatie, in zona Amzei, cautam ajutor de bucatar, program flexibil si contract, salariu foarte motivant, oportunitate de dezvoltare. Pentru un interviu sunati la; ☎0736.168.986 razvan@m60cafe.com

170. **Ajutor** de bucatar si bucatar, Restaurantul Vivo isi mareste echipa. Se ofera pachet salarial atractiv peste media din domeniu, bonuri de masa, posibilitatea de promovare. Afi Cotroceni; ☎0787.709.154 vivofoodbar@gmail.com www.vivofoodbar.com

171. **Ajutor** de bucatar sushi, cu si fara experienta Cauti loc de munca in domeniul culinar, Wasabi Running Sushi (specific japonez) angajeaza ajutor de bucatar (cu si fara experienta) pentru punctul sau de lucru situat in Iulius Mall Cluj-Napoca, ☎0753.103.270 cornia.tokyogroup.ro@gmail.com

172. **Ajutor** de bucatar, angajez ajutor de bucatar cu un minim de experienta pe grill pentru firma de catering in sectorul 1. Pentru detalii la nr de telefon; ☎0734.562.931

173. **Ajutor** de bucatar, bufetiera, femeie de serviciu, domiciliu in sector 5 ☎0723.391.161

174. **Ajutor** de bucatar, prime de sarbatori, concedii platite, contract pe per nedet. Interviurile se tin dupa ora 14 in cursul saptamanii la restaurant. ☎0734.207.029/ 0735.530.533

SC Compania de Pază R.O angajează
DISPECERI (femei şi barbaţi)
ŞEFI DE TURĂ • AGENŢI DE SECURITATE
Aspect fizic plăcut, pentru centru comercial (MALL), situat la circa 150 de metri de staţie de metrou (central Bucureşti).
Tarif orar începând cu 8 lei pe oră, în funcţie de postul ocupat
Tel: 0720.722.193 e-mail: angajare@companiadepaza.ro

175. **Ajutor** de cofetar ambalator manual si muncitor necalificat pentru lantul de cofetarii Tip Top, salariul net intre 1.400 - 1.600 lei + tichete de masa; ☎0732.672.654

176. **Ajutor** de pizzar angajam, zona Titan,1 Decembrie 1918. ☎0773.388.604

177. **Ajutor** electrician. Societate comerciala angajeaza ajutor electricieni. Salariu motivant. Pentru provincie se asigura cazare. Permisul auto constituie un avantaj. Detalii la nr. de tel. ☎0763.685.263 office@erstesystem.ro

178. **Ajutor** gestionar in depozit Afumati, barbat sau femeie. Receptie si organizarea marfurilor la raft, pregatire comenzi. Program L-V 9-17, S 9-14, salariu , 1.600, 1.800 L. **1.600 L;** ☎0742.481.331

179. **Ajutor** intern, menaj usor, urgent. Salariul 1000-1500 lei. Sector 4.

180. **Ajutor** legatoreasa pentru realizare coperti tari, lucrul anterior in tipografie constituie avantaj. Program de munca luni vineri, 8 ore. Doar cu carte de munca, exclus colaborari. Conditii de munca decente, mediu de lucru placut; ☎0724.514.572

181. **Ajutor** ospatar si hostess Restaurantul Cherhanaua Ancora angajeaza: ajutor ospatar, si hostess. Salariu motivant. Tel. ☎0786.372.937 angajaripersonal.ancora@gmail.com

182. **Ajutor** ospatar, restaurant Agora, angajam ajutor ospatar, salariu atractiv, program o zi cu o zi ☎0722.304.431

183. **Ajutor** osptar si ospatarite, femeie de serviciu restaurant zona Dorobanti; ☎0756.999.666

184. **Ajutor** vanzator, pt. magazin de materiale pentru instalatii sanitare **11 €;** ☎0741.141.025 office@cripal.ro

185. **Ajutori** bucatari cu experienta pentru cald, cuptor, procesare legume. Salariu fix + bonusuri; ☎0735.869.001

186. **Ajutori** gestionar Impreuna cu gestionarul receptioneaza marfa de la furnizor si o pregateste pentru livrare. Participa la inventar. Loc de munca in sectorul 1, Sos. Odaii nr. 157-163. Se deconteaza abonamentul RATB; **2.000 L;** ☎0336.401.262/ 0336.401.262 office@chorus.ro www.chorus.ro

187. **AJUTORI OSPATARI. RESTAURANT CENTRAL ANGAJEAZA AJUTORI OSPATARI, BUFETIERE, FEMEI CURATENIE, BUCATARI; ☎0747.887.766**

188. **Alpinisti** utilitari, Societatea Stral Big angajeaza alpinisti utilitari atat in Bucuresti cat si in tara; **1 L;** ☎0722.346.015

189. **Altex** angajeaza sofer cat. B pentru livrarile la domiciliu in Brasov. Salariu atractiv, bonuri de masa (300 Lei/luna), asigurare medicala ☎0725.554.776 andra.demeny@altex.ro

190. **Altex** angajeaza sofer cat. B, la depozitul Altex pentru livrarile la domiciliu in Bucu, jud. Cluj. Salariu atractiv, bonuri de masa (300 lei/luna), asigurare medicala; ☎0725.554.776 andra.demeny@altex.ro

191. **Amabalator,** pentru tura de zi, program de la 07:30-16:00, tura de noapte 19-5 00 Salariu incepand de la 1500 lei. Zona metrou Pipera. Persoanele interesate pot suna la numarul de telefon; **1.500 L;** ☎0729.699.825/ 0729.699.825 andreea@wedohr.ro

192. **Ambalatoare** pentru industria alimentara in Chitila, salariu atractiv, bonusuri masa la pranz, decontare transport **1.700 L;** ☎0754.051.600

193. **Ambalatoare** femei fabrica, angajam urgent ambalatoare/ femei fabrica Chitila. Salariu 1.700 Lei net (bani in mana) + alte beneficii. Program de lucru de luni-vineri 8h/zi. Pentru detalii si angajari sunati la telefon **1.700 L;** ☎0738.322.818 resurseumane.ingrid@gmail.com

194. **Ambalatoare** manual, lacatus mecanic, angajam ambalatoare si lacatusi mecanici cu domiciliul in Bucuresti sector 4 sau Jilava. Salariul pentru lacatus mecanici se negociaza in urma interviului.Salariul ambalatoare 1162 ron+bonuri de masa; ☎021.450.62.57 office@familypapers.ro

195. **Ambalator** pentru bucataria calda, cu experienta in bucatarie. Program 7:30-16:00. Zona metrou Pipera. Puteti suna la tel. pentru alte informatii. Salariu la timp, trecut pe contract de munca de 8 ore **1.570 L;** ☎0729.699.825

196. **Ambalator** cu permis, fabrica detergenti sector 3 - angajeaza ambalator cu permis, coordonator productie, chimisti, automatist, electrician. CV la arcalux@yahoo.com, www.arcalux.ro **35 L;** ☎0723.666.441 arcalux@yahoo.com

197. **Ambalator** manual pentru expedieri magazin on-line. Zona Bragadiru; ☎0734.660.663

198. **Ambalator** manual (femeie), SC Estetik Packing Srl lider pe piata ambalajelor de unica folosinta, angajam ambalator manual (femeie),

199. **Ambalator** manual in Popesti Leordeni angajam fete si femei, pentru fabrica de biscuiti din Popesti-Leordeni. Se asigura transportul. Minim 10 clase. Experienta in domeniu constituie avantaj ☎0727.226.302

200. **Ambalator** Tunari Ilfov, pt. producator de semipreparate din carne, se lucreaza in 3 schimburi, 7,5 ore/zi. Transport asigurat, masa calda, tichete 15 ron/zi, salariul atractiv. Detalii tel. ☎0726.228.374/ 021.266.52.51

201. **Ambalator,** suntem o fabrica de patiserie, situata la intrarea in Bragadiru si dorim sa ne marim echipa cu unul sau doi ambalatori. Munca nu este grea, se lucreaza in ture, oferim un salariu atractiv si bonusuri **1.500 L;** ☎0741.677.690 davi.darius.distribution.pan@gmail.com

202. **AMBALATORI** pentru fabrica produse panificatie din Bd. Theodor Pallady, langa statia de metrou Nicolae Teclu. Program in trei schimburi 6:00- 14:00- 22:00; ☎021.451.14.75

203. **Ambalatori** barbati, femei, angajam urgent pentru fabrica. Salariu 1165 net (prima luna) + bonuri + transport. Program: L-V 8:00 - 17:00. Contract nedeterminat. Pentru angajari sunati la numarul din anunt ☎0725.061.793 resurseumane.dorin@gmail.com

204. **Ambasada** SUA angajeaza manipulant bunuri cu contract de munca si conditii avantajoase. Indatoriri: manipulare si transport mobilier, electrocasnice, echipamente de birou etc., atat in incinta cat si in diferite locatii ale Ambasadei. Candidatul trebuie sa indeplineasca urmatoarele cerinte: absolvent de liceu, 6 luni de experienta ca manipulant bunuri, cunostinte elementare de limba engleza, permis de conducere cat.B, capacitate de munca fizica. Termenul limita pentru depunerea aplicatiilor este 21 februarie 2018. Relatii la telefon. Pentru mai multe detalii si formularul de aplicatie, vizitati site-ul Ambasadei: https://ro.usembassy.gov/embassy/jobs/ ☎0722.762.463

205. **Angajam** inspector SSM, program full-time, 8-18 santier de constructii, Auchan Militari, program full-time, de la 8-18 (8 h + 1 h suplimentara), lu-vi, salariu motivant + bonuri de masa, bonus de sarbatori ☎0733.822.822 contact@transparentresidence.com

206. **Angajam** masiniste, confectioneri si croitor atelier de creatie vestimentara angajeaza masinist, confectioner, modelier, croitoreasa cu experienta, produs cap-coada la comanda si designer. Cine este interesat sa sune la tel. ☎0762.978.501

207. **Angajez** Meseriasi In Constructii Firma angajeaza zugravi,rigipsari ,zidari ,faiantari ,muncitori necalificati,salariu atractiv,negociabil. ☎0723.580.578 toporionut485@gmail.com

208. **Angels** Dreams angajeaza admin studio videochat angajam admin pentru studio de videochat, cu sau fara experienta. Trebuie sa cunoasca xcel, word, cunostiinte medii it, engleza mediu.) **1.600 L;** ☎0761.696.918 contact@forstudios.ro

209. **ANS** angajeaza agenti securitate barbati si femei, obiective Retail, scolarizare si analize medicale gratuite. Angajam si dispecer; ☎0725.989.708

210. **Anuntul** Telefonic angajeaza reprezentant vanzari Jobul presupune preluarea de anunturi in sediile redactiei si contactarea clientilor pentru incheierea contractelor de publicitate. Oferim training, salariu fix 1200 lei plus comisioane foarte bune. **1.200 L;** ☎021.310.03.31 mihaelas@anuntul.ro

211. **Aplicator** folie auto, angajez aplicator folie geamuri auto. De la 2000lei/luna, contract de munca, loca?ie noua, condi?ii foarte bune, zona Theodor Pallady; **2.500 L;** ☎0767.252.894 creativewrx01@gmail.com

212. **Aplicator/montator** folii auto solare, Auto Zone Bogdan Srl, Atelier Omologat Rarcautam coleg, montator folie auto solara cu experienta,montajul se realizeaza pe pozitie, salariu atractiv +bonusuri in functie de realizari, **2.000 L;** ☎0765.909.411 foliiautoprofesionale@yahoo.ro

213. **Asamblare,** ambalare motoutilaje personal pentru asamblarea/ambalarea si vanzarea moto utilajelor mici. **1.700 L;** ☎0732.559.999 office@devax.ro

214. **Asistent** achizitii Producator din Tunari angajeaza asistent achizitii. Cerinte: studii superioare - profil economic, limba engleza - nivel avansat. Oferim: salariul motivant, tichete 15 ron/zi, masa calda; ☎0726.228.374/ 021.266.52.51 eugenia_vartan@yahoo.com

215. **Asistent** administrativ zona centrala, Suntem in cautarea unui nou coleg! Realizarea operatiunilor contabile primare ale societatii, tine evidenta facturilor la zi, tine evidenta mijloacelor fixe, resposabila de arhivarea documentelor, ☎0731.322.472 resurse.umane@stadio.ro

216. **Asistent** manager zona Afumati, program 8.30-18, cunascatoare limba engleza, experienta e un avantaj, transport gratuit, o masa calda la pranz, carte de munca; **2.000 L;** ☎0731.579.464

217. **Asistent** manager / receptionera la saloane de infrumusetare situate in Colentina si Dristor. Oferim posibilitate de avansare. Pachet salarial atractiv si colectiv placut. Relatii la: ☎0725.449.595

218. **Asistent** manager vanzari vanzari food, birou fix in Pipera, str. Erou Iancu Nicolae. Se solicita experienta obligatoriu, persoana pozitiva, determinata. CV la email www.melaz.ro ☎0745.151.289/ 0745.151.289 office@melaz.ro

219. **Asistent** manager, ne dorim o colega dinamica, cu abilitati organizatorice si de planificare pentru activitati manageriale si secretariat. Asteptam CV + poza pe e-mail. Mediu de lucru placut. Zona 13 Septembrie/Razoare. violetapredescu@saloanelemagic.ro

220. **Asistent** manager, contabil evidenta primara ce vei face: administratie si secretariat, contabilitate primara, indeplinirea sarcinilor cerute de manager. Detalii la telefon ☎0753.055.577

221. **Asistent** manager, secretara, agentie imobiliara, cu sau fara experienta cunostinte pc redactare, Office, dinamica, spirit de echipa, aspect fizic placut, responsabila, bun organizator. ☎0744.597.597 hr@excesimobiliare.ro

222. **Asistent** medical Cabinet stomatologic situat in Militari, la 50 metri de metrou Gorjului angajeaza asistent medical experienta minim 2 ani; ☎0723.365.869 dstomadent@yahoo.com

223. **Asistent** si consilier vanzari outlet Auchan Titan. Alege sa faci parte dintr-o echipa tanara ce iubeste moda si lenjeria italiana, trimitand un CV la adresa de e-mail de mai jos. Mentionati in e-mail ca aplicati pentru Outlet futuralenjerie2010@gmail.com

224. **Asistent** stomatolog Popesti Leordeni pentru Q Med, centru medical cu 6 cabinete dentare cautam personal cu min. 1 an experienta, organizata, placuta. Salariu motivant ☎0754.547.162 contracte.qmed@gmail.com

225. **Asistent** ticheting pentru casa de bilete de bilete a unui teatru independent. ☎0741.055.359 cristina.raducu@restaurantelisabeta.ro

226. **Asistent** vanzari Calzedonia Intimissimi Tezenis alege sa faci parte dintr-o echipa tanara ce iubeste moda si lenjeria italiana, trimitand un CV la adresa de e-mail de mai jos. Mentionati in e-mail locatia magazinului **360 €;** futuralenjerie2010@gmail.com

227. **Asistent** vanzari Calzedonia si Intimissimi Baneasa alege sa faci parte dintr-o echipa tanara ce iubeste moda si lenjeria italiana, trimitand un CV la adresa de e-mail de mai jos. Mentionati in e-mail ca aplicati pentru Baneasa. **360 €;** futuralenjerie2010@gmail.com

228. **Asistent vanzari pentru magazin de lux, dinamic, amabil, serios, cu experienta in vanzari (retail), engleza conversational, conditii angajare atractive; ☎0742.306.377 office@bonpoint.ro**

229. **Asistent** vanzari usi tehnice, industriale, pentru societate din Bucuresti, Sos. Andronache (Colentina), usi tehnice/ industriale. Experienta in vanzari tamplarie pvc, aluminiu, usi metalice, constituie avantaj. Asteptam CV pe e-mail ☎0740.854.097 personal@hsl.ro

230. **Asistenta** live, echipa Phoenix angajeaza personal feminin pentru conversatii online.Oferim: bonus angajare 4000 lei, avans 4000 lei din prima zi, bonus recomandare 1000 lei, salariu fix incepand de la 2500 lei. **4.000 L;** ☎0761.505.505 officepsk@yahoo.com

231. **Asistenta** manager pentru fabrica de patiserie Davi-Darius, situata la intrarea in Bragadiru. Se cer cunostine operare PC, seriozitate. Program 9 ore pe zi, l-v. Salariul de baza 1500 ron + bonusuri de 500 ron pe luna. **2.000 L;** ☎0741.677.690 davi.darius.distribution.pan@gmail.com

232. **Asistenta** manager pentru secretariat. SC transport persoane, cu sediul in Bucuresti sector 2. Relatii la tel. si email ☎0730.444.450 hr@cdy.ro

233. **Asistenta** medicala Clinica privata situata in zona Domenii, angajeaza asistenta medicala. **1.600 L;** ☎0786.947.918 atanase@cmpronia.ro

234. **Asistenta medicala si receptionera cu sau fara experienta pt. clinica stomatologica, zona Sincai, salariu si bonusuri motivante. Rog CV pe adresa de mail ☎0728.905.063 deheleandanandrei@yahoo.com**

235. **Asistenta** personala caut dra care in timpul liber doreste o colaborare. Depuneri acte, etc. Permisul de conducere reprezinta un avantaj. Posibil part sau full time.Rog foto si det pe mail adrian.adrian150@yahoo.com **500 €;** ☎000000000 adrian.adrian150@yahoo.com

236. **Asistenta** personala, om de afaceri tanara fara obligatii, fara prejudecati, open mind. Program flexibil si bine remunerat. Astept CV si min 3 foto relevante la adresa de email, **4.000 L;** ☎0720.000.000 angajezasistentapersonala@yahoo.ro

237. **Asistenta** personala, Rasig imobiliare angajeaza asistenta personala pentru director general; **1.000 €;** ☎0732.211.111 daniel.raeceanu@rasig.ro

238. **Asistenta vanzare, descarca, depoziteaza si aranjeaza corect produsele de cofetarie, mentine curatenia in magazin. Puteti trimite CV-ul pe mail sau ne puteti contacta telefonic l-v, in intervalul 09:00-17:00. ☎0747.162.113 resurseumane@cofetariaalice.ro**

239. **Asistente** manager (secretare) clinica medicala de lux, angajeaza in conditii deosebite, asistente manager, receptionere. Se ofera salariu atractiv, contract de munca, bonusuri. Aspect fizic placut, seriozitate, ☎0766.483.103

240. **Asistenti medicali, infirmiere, femei de serviciu, kineteterapeuti, bucatareasa, si mentenanta pt. centru de recuperare privat in Bucuresti. Posibilitate cazare; ☎0799.755.553**

241. **Atelier reparatii incaltaminte in Cotroceni angajez cizmar, vad bun, 30 % manopera, carte de munca, banii zilnic - seara, corectitudine; ☎0722.340.555**

242. **Austing Com SRL angajeaza electrician/instalator angajam electrician/instalator intretinere cu experienta in domeniu.Responsabilitati intretinere si reparatii instalatii electrice.Constituie un avantaj- permis cat B. Pentru informatii: ☎0722.125.206 austing.secretariat@gmail.com**

243. **Automacaragiu, angajam automacaragiu cu autorizatie ISCIR valabila si permis de conducere categoria C.Avantaj candidatii care au lucrat pe automacara PPM ATT 390.Cv la adresa : office@regencycompany.ro ☎0735.300.517 office@regencycompany.ro**

244. **AUTOSERVIREFOISOR.RO ANGAJEAZA BUCATARI CU EXPERIENTA. RELATII LA TEL. ☎0722.201.802**

245. **Autosoft** angajeaza inspectori ITP, experienta 5 ani, salariu + comision 20%; **1.200 L;** ☎0757.091.414

246. **Autosoft** angajeaza sef service, cu experienta de manager; ☎0757.091.414

247. **AVIA MOTORS ANGAJEAZA MECANIC AUTO CU EXPERIENTA DACA ITI DORESTI SA LUCREZI INTR-UN MEDIU PROFESIONIST TRIMITE UN CV LA MAIL SAU VINO LA PUNCTUL DE LUCRU DIN CONSTANTA, SOS. MANAGLIEI 217. RELATII LA TELEFON: ☎0746.209.911 HR@AVIAMOTORS.RO**

248. **AVIA MOTORS ANGAJEAZA VOPSITOR AUTO CU EXPERIENTA DACA ITI DORESTI SA LUCREZI INTR-UN MEDIU PROFESIONIST TRIMITE UN CV LA EMAIL SAU VINO LA PUNCTUL DE LUCRU DIN PANETLIMON, BD. BIRUINTEI NR.11, JUD. ILFOV. RELATII LA TELEFON. ☎0746.209.911 HR@AVIAMOTORS.RO**

249. **Baduc** SA angajeaza sofer macaragiu permis de conducere categoria B,C si E, certificat de pregatire profesionala eliberat ARR - transport marfa - valabil, cartela tahograf - valabila, experienta minim 3 ☎0745.349.022 autobaza@baduc.ro

250. **Baiat** depozit magazin alimentar. ☎0744.303.030/ 0744.303.030

251. **Baiat** pentru magazin si depozit, fara experienta in zona Doraly Afumati. Program 8 ore. Salariu 1.700 Lei. Nu angajam baieti sub 25 ani. **1.700 L;** ☎0766.664.996/ 0766.664.996 mirel172004@yahoo.com

252. **Baieti** echipa de interventie curatenie Brasov firma de curatenie din Brasov, ne marim echipa de interventie. Cautam baieti cu experienta in domeniu si permis auto cat. B. Oferim contract de munca, salariu atractiv si bonuri de masa ☎031.438.08.42/ 0751.105.967 nonica.danciu@efms.ro

253. **Baieti** si fete pentru ambalat legume si fructe. baieti si fete pentru ambalat legume si fructe.Depozit frigorific situat in cartier Berceni, langa magazinul Metro. Program L-V: 07-17, S: 07-14. **1.700 L;** ☎0722.600.959/ 0722.242.797 simaimpex@yahoo.com

254. **Baieti.** Sala fitness angajeaza baieti pentru postul de instructor, zona Piata Sudului, e-mail: ☎0767.840.159 office.maxumbet@yahoo.ro

255. **Baieti.** Sala jocuri de noroc angajeaza baieti cu sau fara experienta, pentru postul de operator (Slot Attendant), e-mail: ☎0767.840.159 office.maximbet@yahoo.ro

256. **Barbat,** posesor carnet categoria B pt. firma servicii funerare ☎0722.301.166

257. **Barbati** necalificati depozit angajam urgent personal necalificat (barbati) pentru depozit in sectorul 6,10 minute de metrou Pacii. Salariu net: 1450 Ron + bonuri de masa 250 Ron. Perioada nedeterminata. Detalii la telefon **1.450 L;** ☎0737.814.574 resurseumane.cosmin@gmail.com

258. **Barbati** operator productie, sector 6 angajam urgent barbati/ operator productie fabrica sector 6. Salariu 1500 Lei net, bonuri de masa, bonus, transport decontat. Program 8h/12 h/zi. Pentru detalii si angajari sunati la telefon, **1.500 L;** ☎0738.322.818 resurseumane.ingrid@gmail.com

259. **Barbati** pentru strans carucioare din parcare, pentru hypermarket din zona Berceni, contract de munca, program 8 ore; ☎0758.044.134

260. **Barbati** si femei depozit iesire Militari angajam urgent personal necalificat pentru depozit logistica. Salariu 1200 Ron net + bonuri 200 Ron. Program: 8 ore L-V/in schimburi. Zona km 13. Cerinte: minim 8 clase, fara cazier. Detalii la telefon **1.400 L;** ☎0733.409.308

261. **Barbati** si femei fabrica mobila, angajam urgent personal necalificat pentru fabrica mobila. Salariu: 1400 Ron net, bonuri de masa 200 Ron. Program de lucru: 08:00-17:00 L-V. Zona Piata Giulesti. Detalii la telefon **1.400 L;** ☎0733.409.308

262. **Barbati** si femei necalificati, firma angajam la Metro Berceni; ☎0733.030.414

263. **Barista** cu/ fara experienta pentru Cantina/ Autoservire in cladire de birouri. Cautam o persoana serioasa, sociabila, orientata catre client cu spirit de initiativa. CV-uri pe adresa de email. Detalii suplimentare telefonic. ☎0731.236.044/ 0724.045.501 georges.treats@gmail.com

264. **Barista,** Ivy Coffeeshop din zona Piata Rosetti angajeaza barista, preferabil cu experienta. Mai multe informatii la tel. sau CV in email ☎0745.574.230/ 0745.574.230 ella.translucid@gmail.com

265. **Barman** pt. restaurant zona Drumul Taberei. Relatii la telefon ☎0722.637.463

NISSA angajează
FEMEIE DE SERVICIU
Zona: Baicului (Gara Obor)
Informaţii la telefon:
0731.505.782
De luni până vineri:
08.00 - 16.30

SC ANGAJEAZĂ
ELECTRICIAN/INSTALATOR
PENTRU ACTIVITATE DE ŞANTIER
Salariul net între 2000 - 3000 lei plus tichete de masă
TEL: 0737.666.238

LOCURI DE MUNCĂ

TIP TOP 1993

ANGAJĂM:

- **MUNCITORI NECALIFICAŢI**
- **AJUTOR DE COFETAR**
- **AMBALATOR MANUAL**

Salariul net între 1.400 - 1.600 lei + tichete de masă

Informații la: 0732.672.654

266. **BARMAN** si ospatar cu experienta pt. restaurant international cu terasa zona 13 Septembrie, program 2 zile cu 2+dublaj+tips. Oferim si solicitam seriozitate; ☎0722.506.068 office@excellence.ro www.excellence.ro

267. **Barman** si ospatar Restaurant in zona Unirii, angajeaza barman si ospatar cu experienta, masa asigurata. Salariu motivant, mediu de lucru placut; asteptam CV pe adresa de email. ☎0771.389.193/ 021.224.50.17 office@micaelvetie.ro

268. **BARMAN,** Bistro din zona centrala angajeaza barman, ajutor barman preferabil cu experienta. Mai multe informatii la tel. sau CV la; ☎0745.574.230 contact.dianei4@gmail.com

269. **Barman,** restaurantul 18 Lounge din Piata Presei Libere, et. 18, cauta barman cu experienta. Pachet salarial atractiv; ☎0733.501.401 rsvp@18lounge.ro

270. **Barman,** cafenea zona Baneasa; ☎0720.444.766

271. **Barman,** ospatar, ajutor ospatar restaurantul Stadio (Piata Universitatii) este in cautare de noi colegi. Iti oferim un salariu motivant, program flexibil, masa de pranz asigurata, posibilitati de avansare si dezvoltare ☎0731.322.472 resurse.umane@stadio.ro

272. **Barman-** ospatar pentru restaurant, zona Lacul Tei; ☎0763.960.630

273. **Barman/ospatar,** Bahiti Lounge - cafenea in zona Unirii Bucuresti, angajeaza barman/ospatar. Pentru detalii va rugam sa ne contactati sau pe email office@bahiti.ro ☎0721.350.448 office@bahiti.ro

274. **Barmani** si ospatari, hotelul Sheraton Bucuresti angajeaza barmani si ospatari, fete si baieti, cu sau fara experienta. CV-urile se pot depune personal la receptia hotelului sau la adresa de email mentionata ☎021.201.50.00 hr@sheratonbucharest.com www.sheraton-bucharest.com

275. **Barmani/** casieri/plasatori. Angajam barmani/casieri/plasatori, 7.56 lei pe ora net. ☎0735.333.363/ 0735.333.363 megamall@cinemacity.ro

276. **Barmani/** ospatari Ai Sushi Bar, aflat in zona Dorobanti, angajeaza 3 colegi/colege noi barmani/ ospatari cu sau fara experienta. Cei interesati sunt rugati sa transmita e-mail cu o poza la email; ai.livrare@gmail.com

277. **Benzinarie.** Mol Caramfil (cartier Baneasa) angajeaza: casier 3 posturi, operator copertina 2 posturi, femeie pentru curatenie 1 post, relatii la numerele de telefon, ☎0723.233.448/ 0760.273.774 bicamarian@yahoo.com

278. **Beraria** Gambrinus angajeaza ospatari, ospatarite pachet salarial motivant in functie de performanta. Relatii la telefon sau la sediul din Bd. Regina Elisabeta, nr. 38, sector 5; ☎0763.433.113

279. **Best** Studios Videochat angajeaza modele. De ce sa platesti chirie? Te asteptam in echipa Best Studio si iti vei permite casa ta. Venituri lunare garantate de mii de dolari, oferim cele mai multe beneficii din toata tara. Domeniu 100% legal. www.beststudios.ro ☎0730.752.752

280. **Best** Studios angajeaza modele online. Ai vrea sa mergi la shopping in fiecare zi? Devino acum model la Best Studio si iti vei permite orice articol de lux, vacante, masina sau casa ta. Venituri lunare garantate de mii de dolari, oferim cele mai multe beneficii din tara, domeniu 100% legal. www.beststudios.ro ☎0730.752.752

281. **Best Studios angajeaza modele online. Ai vrea sa mergi la shopping in fiecare zi? Devino acum model la Best Studio si iti vei permite orice articol de lux, vacante, masina sau casa ta. Venituri lunare garantate de mii de dolari, oferim cele mai multe beneficii din tara, domeniu 100% legal, site: www.beststudios.ro; ☎0730.752.752**

282. **Best** Studios angajeaza modele. de ce sa platesti chirie? te asteptam in echipa best studios si iti vei permite casa ta. venituri lunare garantate de mii de dolari, oferim cele mai multe beneficii din tara, domeniu 100% legal, site: www.beststudios.ro; ☎0730.752.752

283. **Betty Ice SRL angajeaza vanzator/oare inghetata pentru punctele din Bucuresti. Pentru personale care nu au domiciliu in Bucuresti, se asigura transport. Personale interesate sunt rugate sa depuna un CV la adresa de email. Detalii la: ☎0753.084.816 mirela.cozma@bettyice.ro**

284. **BGS** anajeaza personal curatenie pentru cladire de birouri. Oferim: salariu atractiv, punctualitatea platii salariului, contract de munca integral, stabilitatea locului de munca, program de lucru luni-vineri; ☎0745.574.813/ 0752.110.106 recrutari@bgs.ro

285. **BGS** angajeaza: Agenti de securitate, agenti de interventie, plata salariilor la timp, contract de munca integral, sarbatori legale platite dublu, prime/ bonusuri, calificare profesionala gratuita, stabilitate la locul de munca, servicii medicale gratuite. Interviuri: Str. Calea Vitan nr. 293, sector 3 Bucuresti (vis a vis de Targul Auto Vitan). Relatii la telefon: ☎0749.062.295

286. **Bijutier** pentru reparatii bijuterii, reconditionari/ slefuire bijuterii, verificare bijuterii, topire bijuterii. Cerem experienta in domeniul prelucrarii bijuteriilor. Program de L-V. Zona Ambasada Chinei ☎0755.023.984 clara.ionescu@lugera.ro

287. **BMF** angajeaza secretara persoana organizata, atenta la detalii, sa cunoasca office (Excel, Word); se va ocupa de activitati specifice de secretariat, arhivarea documentelor, preluarea apelurilor telefonice, corespondenta etc **1 L;** ☎0732.560.152 hr@bmfgrup.eu

288. **Bombonareasa,** angajam urgent. Relatii la telefon **2.400 L;** ☎0746.731.022

289. **Bona** cautam o persoana serioasa, iubitoare de copii, blanda si sociabila pentru baieteii nostri de 3 ani si 4 luni si 2 ani, in Pajura (zona Bucurestii Noi). Program: Luni - Vineri - 08:00 - 16:30, **1.800 L;** ☎0722.753.704/ 0737.382.913 alexa.petrea@yahoo.com

290. **Bona pentru copil sector 2 sau 4, program scurt sau 8 ore/ zi. Experienta anterioara. ☎0746.157.070**

291. **Bona** zona Parcul Circului de Stat (bulevardul Lacul Tei); sector 2. **1.200 L;** ☎0746.056.146 virginiagerea@yahoo.com

292. **Bona** zona Piata Constitutiei - Parc Izvor, pentru baietel de 1 an ?i 9 luni, program 10 ore pe zi. Sanatoasa, curata, nefumatoare, cu experienta in domeniu. Salariul se discuta cu ocazia interviului, ☎0785.462.100

293. **Bona** 6 ore, Afi Cotroceni, Firma C&B recruteaza bona cu experienta si recomandari pentru un baietel de 10 luni. Zona: Afi Cotroceni. Programul: 6 ore, I-vi. Atributii: ingrijit, supraveghere copil. Salariul 1500 lei. **1.500 L;** ☎0721.796.468/ 021.313.59.59 davidaagentiaplevnei@gmail.com

294. **Bona** Alba Iulia baietel 1 an, cautam urgent bona, baietel 1 an, tot ce tine de copil, fata menaj, luni-vineri, 8:00-18:00, cu experienta, rabdatoare, pentru o colaborare lunga, nefumatoare, de preferat intre 30-50 de ani, Unirii, **2.200 L;** ☎0741.932.722

295. **Bona** Baneasa Cautam bona pt copil de 1.5 ani, in zona P-ta Baneasa. Ne dorim o persoana blanda, grijulie, nefumatoare, care sa aibe grija de baietel si sa se joace cu el de l-v intre 8-18.30. Salariu negociabil. ☎0730.919.850 iordanclaudia@hotmail.com

296. **Bona** Baneasa copil 1 an jumatate, program 8 ore/zi, L-V, doamna serioasa cu experienta si recomandari, decont transport, **2.000 L;** ☎0771.223.860

297. **Bona** bebelus, 2 luni, zona Pipera, full time, salariu motivant. Solicitam recomandari, experienta, seriozitate. Dorim o persoana calma si rabdatoare. ☎0720.157.191 office@bonebucuresti.ro

298. **Bona** Bucuresti Noi, program part time 16-19.30, fetita 11 ani, cu posibilitate prelungire program 3 zile pe saptamana pentru menaj ☎0724.047.365

299. **Bona** copil 2 ani, Otopeni, firma C&B recruteaza bona cu experienta si recomandari pentru un copil de 2,2 ani. Zona: Otopeni. Programul: 9 ore, I-vi . Atributii: ingrijit, supraveghere copil. Salariul 2000 lei. Urgent. **2.000 L;** ☎0721.796.468/ 021.313.59.59 davidaagentiaplevnei@gmail.com

300. **Bona** copil 7 luni, Aviatiei, 1800 lei. firma C&B recruteaza bona cu experienta si recomandari pentru un copil de 7 luni. Zona: Aviatiei. Programul: 10 ore, L-Vi. Atributii: ingrijit, supraveghere copil, activitati specifice varstei. 1.800 Lei, **1.800 L;** ☎0721.796.468/ 021.313.59.59 davidaagentiaplevnei@gmail.com

301. **Bona** de zi, zona Fundeni, persoana comunicativa, blanda, calma, iubitoare de copii, cu experienta, sociabila pentru ingrijire fetita de 2 ani in Sector 2 (pod Fundeni). Program I-v 10.00-18.00 plus 2 sambete pe luna. ☎0737.430.477

302. **Bona** fetita 1 an, Calea Giulesti, avem nevoie de o persoana draguta si responsabila, care doreste sa aibe grija de fetita noastra in varsta de 1 an si 2 luni, in timpul saptamanii, program 08:00 - 17:00, in zona Calea Giulesti (Godac). ☎0747.015.255 andra_nd@yahoo.com

303. **Bona** interna Bucuresti bebelus, zona Obor, familie tanara, baietel de 6 luni, exclus menaj sau gatit, dor ce tine de copil (inclusiv baita si dormit in camera cu bebelusul), nefumatoare, cu experienta similiara, recomandari; **2.500 L;** ☎0741.932.722

304. **Bona** interna nou nascut, cautam bona cu experienta cu nou nascut, conditii bune de cazare, zona Baneasa, maxim 57 de ani, cu mobilitate, mic menaj, prioritar este copilul, nefumatoare, cu posibilitatea de a oferi recomandari **3.000 L;** ☎0741.932.722 camelia.stoian11@yahoo.com

305. **Bona** interna nou nascut, urgent cautam o bona cu experienta si recomandari pentru un program intern (doua weekend uri libere pe luna) pentru un nou nascut. Salariu 3000 ron. **3.000 L;** ☎0729.007.828 stoica.officeconsulting@gmail.com

306. **Bona** pentru nou-nascut, Calea Plevnei, Angajam bona pentru nou-nascut, zona Calea Plevnei Program de lucru: 9-10 ore/ zi, de Luni pana Vineri. Oferta salariala deosebita, contract de munca. Programari interviu telefonic sau trimite CV. ☎0735.179.929/ 021.223.23.59 office@profiles.ro

307. **Bona** Pipera, pentru nou nascut, program 8 ore, luni pana sambata, cu experienta, varsta maxim 55 ani. **2.500 L;** ☎0771.223.860

308. **Bona** plus menaj, familie tanara cautam bona pana in 40 de ani pentru fetita noastra de 8 luni. Program 10-17, disponibilitate ocazionala seara sau in weekend. Pe langa atributiile de bona menaj usor. Zona sector 1 ☎0744.629.235

309. **Bona** serioasa pentru ingrijire copil si menaj. Salariu f. bun; ☎0731.300.300

310. **Bona** si menaj usor cu experienta, max 45 ani, curata, responsabila, educata si cu mult bun simt pentru fetita de un an si jumatate. Program 9 ore pe zi langa metrou Stefan cel Mare. **1.200 L;** ☎0734.087.876

311. **Bona,** 2 fete de 5 luni si de 3 ani si 10 luni, 9 h /zi, zona 13 Septembrie - Marriot, 1.800 lei. Bona interna, copil nou-nascut, Casa Scanteii, 2.500 lei. Bona, 2 baieti de 2 ani si de 4 ani, 5 h/zi, Drumul Taberei, 1.400 lei. Bona, copil 4 ani, 8 h/z, Titan, 2.000 lei; ☎0764.185.105/ 0764.949.335

312. **Bona,** copil 1 an jumatate, 8 h/zi, Vitan, langa Auchan, 1.800 lei. Bona fetita de 1 an si 9 luni, 9 h/zi, Piata Unirii, 1.800 lei. Bona, copil 2 ani, 9 h/zi, Prelungirea Ghencea, 1.800 lei; ☎0764.185.105/ 0764.949.335

313. **Bona,** copil nou-nascut, 8 h/zi, Pipera, 2.000 lei. Bona, copil 6 luni, 6 h/zi, Bucuresti Noi, 1.700 lei. Bona, baiat 2 ani si 10 luni, 8 h/zi, cunoscatoare lb. engleza sau germana avansat, Cotroceni, 2.600 lei; ☎0764.185.105/ 0764.949.335

314. **Bona,** familie cu 2 copii cauta o doamna cu experienta, nefumatoare, echivalentul unei bunici, pentru ingrijirea unei fetite cu handicap si pentru menaj usor, posibil intern. Bucuresti, metrou 1 Decembrie ☎0771.032.787

315. **Bona,** 7 ore, Bucurestii Noi pt baietel de 2 ani si 6 luni; program de 7 ore/zi, de luni pana vinei; zona Bucurestii Noi; salariul 1700 de lei. **1.700 L;** ☎0720.689.454/ 0747.614.370

316. **Bona,** Rahova, Petre Ispirescu, caut o doamna pentru postul de bona care sa ma ajute cu cele doua fetite ale mele de 3,5 ani si 11 luni (eu stau acasa). Fetita cea mare merge la gradinita.Programul de lucru: I-v 9:00 - 19:00. **2.000 L;** ☎0733.523.660

317. **Bone** pentru familii deosebite in Bucuresti, Recrutam bone cu experienta pentru familii deosebite din Bucuresti. Program de lucru part-time sau full-time. Oferte salariale si conditii de lucru exceptionale. Trimite CV la office@profiles.ro ☎0735.179.929/ 021.223.23.59 office@profiles.ro

318. **Brocker** Imobiliar cu sau fara experienta, fete sau baieti, mediu de lucru profesionist, tanar si dinamic. Carte de munca, comision si bonusuri, program 10-18, locatie Universitate, **1.800 L;** ☎0767.679.989 deximobart@gmail.com

319. **Brutar** modelator angajez; ☎0733.796.659

320. **Brutar,** brutarie angajeaza brutar cu experienta si calificare. Program 8 ore, salariu 4000 lei; ☎0799.995.893 office@brotmanufactur.ro

321. **Brutar,** restaurantul Vivo isi mareste echipa. Daca esti brutar si vrei sa te alaturi echipei noastre asteptam sa ne contactezi. Pachet salarial atractiv. Zona Afi, ☎0787.709.154 vivofoodbar@gmail.com www.vivofoodbar.com

322. **Bucatar** angajam bucatar la Bistro-Cafe in Popesti-Leordeni str. Drumul Fermei nr.111. Detalii la telefon; ☎0766.568.502

323. **Bucatar** cu experienta in bucatarie romaneasca - internationala; ☎0766.798.857/ 021.311.44.58

324. **Bucatar** Fast Food din Bucuresti (zona Stefan cel Mare) angajeaza: Bucatar, Ajutor-Bucatar, Shaormisti. Cei interesati pot suna la ☎0747.333.102

325. **BUCATAR** full time. Fundatia Viitor Pentru Copiii Romaniei angajeaza bucatar full time. Relatii la telefon, de luni-vineri 09-17, ☎0742.098.908 casasfiosif@mailbox.ro

326. **Bucatar pentru pizzerie cu program non stop, program flexibil, salariu motivant, zona centrala; ☎0723.469.078**

327. **Bucatar** pentru restaurant Berceni sector 4, cu experienta pe specific romanesc si international. Se ofera salariu motivant, cadru de lucru placut si bonusuri in functie de performanta. Informatii suplimentare la nr de telefon. ☎0727.247.660

328. **Bucatar** pentru restaurantul L'incontro Otopeni ☎0748.221.653 crina.stanila1@gmail.com

329. **Bucatar** pentru scoala ☎0726.130.220/ 021.315.65.43

330. **Bucatar** si ajutor bucatar pentru bucatarie romaneasca; ☎0766.798.857/ 021.311.44.58

331. **Bucatar** - zona metrou Pipera angajez bucatar/ ajutor de bucatar in zona metrou Pipera la restaurant de zi, program luni- vineri de la 8:00 la 17:00, weekenduri libere. ☎0731.493.180

332. **Bucatar** / bucatareasa. Angajez bucatar / bucatareasa pentru catering si gradinita, program 8 ore de luni pana vineri, salariu: **2.500 L;** ☎0728.106.100

333. **Bucatar** cald restaurantul Nor situat la etajul 36 al cladirii Sky Tower (str. Barbu Vacarescu) angajeaza bucatar tigai program flexibil full-time, salariu motivant + bonusuri ☎0731.322.472 resurse.umane@stadio.ro

334. **Bucatar** cantina Pipera, Tunari, cantina angajeaza bucatar cu program de 8 ore de luni pana vineri intre 07:00-15:30. Oferim conditii legale, salariu 1800 lei net, tichete de masa si masa asigurata. ☎0786.552.982

335. **Bucatar cu experienta pentru zona Stefan cel Mare si Pipera, program 8 ore /zi, salariul intre 1.800-2.500 Ron net, relatii la telefon; 2.500 L; ☎0799.831.111**

336. **Bucatar cu experienta salariu intre 1.500-2.500 lei net. Relatii la: 2.500 L; ☎0799.831.111**

337. **Bucatar** cu experienta si recomandare, urgent Locatie tip impinge tava cauta bucatar responsabil cu prepararea si calitatea preparatelor, materia prima, comenzi, organizarea si gestiunea. Program L-V 9 ore / zi, s-d liber. Salariu 2.200-2.800, **2.800 L;** ☎0761.686.754 clienti@contabconsult.ro

338. **Bucatar** cu experienta, angajam bucatar cu experienta pe linie calda. Oferim salariu de la 2000 -4000 in functie de experienta, bonusuri motivante , contract de munca, zona Cotroceni; ☎0766.969.784/ 0726.337.470 Lapiatzamall@gmail.com

339. **Bucatar** cu experienta, firma de catering cu livrare la domiciliu, cautam bucatar cu experienta bucatarie romaneasca. Program de lucru: luni - duminica, una cu una (o zi lucratoare cu o zi libera). Ne aflam in sector 3 ☎0724.285.766

340. **Bucatar cu experienta, pt. bistro; ☎031.432.85.65/ 0764.788.373**

341. **Bucatar cu experienta, salariul intre 1.500-2.500 lei net. Relatii la: 2.500 L; ☎0799.831.111 claudia.petre@wisebox.ro**

342. **Bucatar** cu experienta, sector 6, Restaurant & Delivery cu locatia in Sector6 angajeaza Bucatar cu experienta in domeniu sef de tura sau sef bucatar. Program 1/1 sau 5/2.Se asigura transport in sector 5 si 6, experienta obligatorie **3.600 L;** ☎0726.269.866 cosmin_sand_tour@yahoo.com

343. **Bucatar** full time daca esti pasionat de bucatarie, vrei sa lucreziintr-un mediu relaxat, dar plin de provocari, te asteptam la un interviu in The Temple Social Pub. Program 2/2, transp. decontat, salariu motivant + tips ☎0765.454.103 cristinasimonapreda@gmail.com

344. **Bucatar** full time, daca esti pasionat de bucatarie, vrei sa lucrezi intr-un mediu relaxat, dar plin de provocari, te asteptam la un interviu in The Temple Social Pub. Program flexibil, transp. decontat, salariu motivant. ☎0765.454.103/ 0767.671.013 cristinasimonapreda@gmail.com

345. **Bucatar** grill, restaurantul Nor situat la etajul 36 al cladirii Sky Tower (str. Barbu Vacarescu) angajeaza bucatar grill, program flexibil full-time, salariu motivant + bonusuri, ☎0731.322.472 resurse.umane@stadio.ro

346. **Bucatar** grill, restaurantul Nor situat la etajul 36 al cladirii Sky Tower (str. Barbu Vacarescu) angajeaza bucatar grill, program flexibil full-time, salariu motivant + bonusuri. ☎0731.322.472 resurse.umane@stadio.ro

347. **Bucatar** in bucatarie romaneasca si ajutor bucatar. Relatii la tel. ☎0773.731.677

348. **Bucatar** incepator colaborare, bucatar incepator 2 ani exp, doresc program 8 h/zi, 5 zile/saptamana, implicare, seriozitate, punctualitate. De preferat sector1, ☎0784.311.326

349. **Bucatar** pentru camin batrani Caminul de batrani Colosseum din sectorul 5, Bucuresti, angajeaza bucatar pentru program full-time. Oferim salariu motivant, conditii optime de lucru. Detalii la tel. Virgil Patulea, ☎0722.266.143 colosseum.camin@yahoo.com

350. **Bucatar** restaurant Baneasa, angajam bucatar salate si desert pentru restaurant zona Baneasa. Experienta minima. Te asteptam in echipa noastra; ☎0727.772.279 manager.restaurant@jolieville.ro

351. **Bucatar** restaurant de sushi, pt. restaurant Chico Chillout cu specific japonez si european. ☎0733.324.426 chilloutchico@gmail.com

352. **bucatar** sef pentru complex turistic 4 stele Brasov. Salariul atractiv, bonusuri in functie de performanta. Relatii la tel., CV la mail **7.000 L;** ☎0758.111.017 ionel.baxy@yahoo.com

353. **Bucatar** sef catering si ajutor de bucatar, angajam urgent la scoala particulara din zona Pipera - Baneasa, persoane cu experienta, pricepute, harnice, serioase, contract de munca pe durata nedeterminata, ☎0735.000.178 geta.dobre@marktwainschool.ro

354. **Bucatar** sef, Taverna Racilor isi mareste echipa.Angajam bucatar-sef cu experienta in fructe de mare si peste.Salariu 1500 euro/luna. ☎0741.931.611 office@raci.ro

355. **Bucatar** sef, bucatar sef de tura locatie centrala, program flexibil, salariu motivant, bonusuri, masa si transportul asigurate. Detalii la nr. tel. sau e-mail resurse.umane@stadio.ro ☎0731.322.472 resurse.umane @stadio.ro

356. **Bucatar** sef, bucatar, ajutor de bucatar, femeie la vase pt. restaurant cu specific romanesc in zona Magurele, Ilfov, seara asiguram transport. Pentru mai multe detalii la nr. de telefon; ☎0723.580.658 la_crama@yahoo.ro www.la-crama.ro

357. **Bucatar** si ajutor bucatar angajam pentru linie autoservire in cartierul Militari.Mai multe detalii la telefon ☎0729.024.019 georgen58@gmail.com

358. **Bucatar si ajutor bucatar pentru noile locatii Panduri, Victoriei, Stefan cel Mare, Titulescu, Doamna Ghica, Titan si Crangasi, salariul cuprins intre 1.500-2.500 lei net, o masa calda si bonusuri in functie de performanta. Relatii la: 2.500 L; ☎0747.815.440**

359. **Bucatar** si ajutor bucatar pentru restaurant cu bucatarie romaneasca, central. Detalii la tel. ☎0773.731.677

360. **Bucatar** si ajutor bucatar pentru restaurantul Capricciosa ☎0726.694.334 capriccciosa_restaurant@yahoo.com

361. **Bucatar** si ajutor bucatar, restaurant angajam bucatar si ajutor bucatar; ☎0722.718.831 comercial.cuptorulculemne@gmail.com

362. **Bucatar** si ajutor bucatar, restaurant La Cocosatu, situat in Baneasa sector 1, angajeaza bucatar si ajutor de bucatar, alte detalii le veti afla la interviu, programare la nr. ☎0736.445.737

363. **Bucatar** si ajutor de bucatar pentru pub (zona Piata Domenii). Detalii la tel. ☎0720.533.071

364. **Bucatar** si ajutor de bucatar pentru restaurant Herastrau. Experienta minima necesara. Te asteptam in echipa noastra; ☎0786.778.811 info@herastrau.ro

365. **Bucatar** si ospatar cu experienta. Daca este din provincie ofer si cazare. Andronache; ☎0762.308.466

366. **Bucatar** si ospatari complex turistic Elisa angajeaza bucatar (3000 lei salariu) si ospatari. Locatia se afla la 20km de Bucuresti, iesirea Cora Pantelimon, DN3. **1 L;** ☎0744.340.397

367. **Bucatar** si personal la vase angajam urgent pt. restaurantul Delea Noua situat in sector 3, cu o capacitate de 180 locuri si specific romanesc. Salariul motivant si peste medie plus tipps zilnic si comision la evenimente. Locuri limitate suna acum **2.500 L;** ☎0736.943.656

368. **Bucatar,** angajez bucatar cu experienta pentru restaurant Passion din Drumul Taberei. Program 1 zi cu o zi libera. Ofer salariu 2500 lei plus bonusuri evenimente, prime fidelitate si pensii private dupa vechime, **2.500 L;** ☎0745.304.777 cm.enescu@gmail.com

369. **Bucatar,** firma de catering angajeaza bucatar, (pentru interviu) ☎0762.433.333 www.burtoni.ro

370. **Bucatar,** restaurant cu specific spaniol situat in zona Dorobanti capitale, angajeaja bucatar cu experienta, ☎0734.349.076

371. **Bucatar,** restaurant/ cafenea Tress2 , situata in Calea Vitan nr 17A, angajeaza urgent bucatar, ajutor de bucatar si ajutor pentru narghilele. Detalii doar la interviu. Programari interviu telefonic, intre 10-18 ☎0746.509.006

372. **Bucatar,** 3 min. metrou Grozavesti, decontare transport, campus studentesc, bucatarie romaneasca, 1+1, carte de munca, conditii avantajoase; ☎0742.181.263/ 0755.013.339

373. **Bucatar,** aj bucatarie, spalat vase Ne marim echipa, restaurant in Centrul Vechi. Cautam bucatar, aj. bucatarie, spalat vase. Pentru programarea interviului va rgam sa sunati la numarul de telefon intre: 10.00-16.00; ☎0735.861.683

374. **Bucatar,** aj. bucatar, salaritera, pizzar, femeie vase pt. restaurant. Decontare transport seara. Tel. dupa ora 10.00; ☎0722.387.386/ 0723.644.179

375. **Bucatar,** aj. bucatar, casier, picol, spalator-vase ne marim colectivul. Firma catering dorim sa gasim bucatari priceputi, aj. buc, casieri abili, picoli, spalatori - vase indemanatici. Program luni - vineri 8-17. Sambata, duminica, sarbatori legale liber ☎0742.271.173 Ionutspataru66@gmail.com

376. **Bucatar,** ajutor bucatar cu experienta, gradinita particulara, zona Militari, angajeaza; ☎0723.737.939

377. **Bucatar,** ajutor bucatar cu experienta, pentru salate si deserturi, angajeaza restaurant din zona Piata Dorobanti; ☎021.231.09.08/ 0748.750.029

378. **Bucatar,** ajutor bucatar restaurantele La Mama in regim full time, cu sau fara experienta. Cautam personal serios si responsabili pentru munca prestata. ☎0724.250.520/ 0724.250.520 oana.mastacan@gmail.com

379. **Bucatar,** ajutor bucatar sector 3 restaurant Allegro, sector 3, bd. Nicolae Grigorescu, angajeaza bucatar, ajutor bucatar. Mai multe detalii la nr. de telefon afisat ☎0744.649.177 allegrotitan@gmail.com

380. **Bucatar,** ajutor bucatar si femeie la vase, restaurantul Cherhanaua Ancora angajeaza: bucatar, aj. bucatar si femeie la vase. Salariu motivant; ☎0786.372.937 angajaripersonal.ancora@gmail.com

381. **Bucatar,** ajutor bucatar, debutanti pentru un hotel din sectorul 1 **1.750 L;** ☎0751.190.463 mihaela.mitrila@ramadaplazabucharest.ro

382. **Bucatar,** ajutor bucatar, Rocka Burgers angajeaza bucatar sau ajutor de bucatar, carte de munca, 2 zile cu 2 zile. Salariu atractiv plus beneficii. Locatia este la Lujerului vis a vis de mall Plaza, Restaurant Rocka Burgers ☎0751.576.021 artramid@gmail.com

383. **Bucatar,** ajutor bucatar, salatiera, pizzar, femeie bucatarie romaneasca, pentru restaurant. Decontare transport seara. Dupa ora 10,00: ☎0723.644.179/ 0722.387.386

384. **Bucatar, ajutor bucatar, vanzator linie calda pentru cantina tip restaurant, situata in zona Stefan cel Mare, sector 2. Salariu atractiv, program de lucru luni-vineri. Detalii la tel.: ☎0735.517.631 contact@thecanteen.ro**

385. **Bucatar,** ajutor bucatar, lucrator comercial, locatia se afla in Mall Park Lake, zona Dristor-Titan, restaurant tip fast-food. Contact Constantin ☎0729.910.157

386. **Bucatar,** ajutor de bucatar prime de sarbatori,concedii platite,contract pe per nedet. Interviurile se tin dupa ora 14 in cursul saptamanii la restaurant. ☎0734.207.029/ 0735.530.533

387. **Bucatar,** muncitoare spalat vase. Angajez bucatar, ajutor bucatar si muncitoare spalat vase pentru restaurant autoservire; ☎0731.831.335

388. **Bucatar,** operator cuptoare, ajutor bucatar pt. centru evenimente de lux. Conditii avantajoase ☎0726.690.587 adelina.barba@aristocrat-events.ro

389. **Bucatar,** ospatar, femeie serviciu, ajutor bucatar. Restaurant Monte Carlo, Parc Cismigiu angajam bucatar, ospatar, femeie de serviciu, ajutorbucatar, full timeRelatii la tel. ☎0735.859.700/ 021.313.13.44 ianispircan@yahoo.com

390. **Bucatar.** Autoservire zona Foisor, angajeaza bucatar cu experienta, o persoana serioasa care doreste un loc de munca pe termen lung. Rugam seriozitate. Detalii tel. ☎0722.201.802

391. **Bucatar.** Restaurant zona Titan angajeaza: bucatar cu experienta, ospatar si femeie la vase; ☎0734.248.928

392. **Bucatareasa (prefer pensionara); ☎0722.241.875**

393. **Bucatareasa** cu specializare in domeniu, specific romanesc, pizza, evenimente plata extra sector 5, contract de munca; salariu de baza 2000 lei + tips evenimente, se depaseste 3000 lei. ☎0762.295.524

394. **Bucatareasa** cu experienta, Shaormeria La Baiatu cauta bucatareasa cu experienta pentru produse de tip fast-food, program de 12 h/zi, un liber pe saptamana, 3000 lei/luna in mana, str. Mendeleev 7-15, Piata Amzei, sector 1, **3.000 L;** ☎0731.440.282 denisa.firicel@gmail.com

395. **Bucatareasa** gradinita Gradinita particulara, angajeaza bucatareasa pentru program full time (8 ore/zi), program 7.30-15.30. Persoanele interesate sunt rugate sa ne contacteze la tel. **1.500 L;** ☎0731.738.788 gradinitawonderland@yahoo.com

396. **Bucatareasa,** gospodina priceputa in bucatarie, la camin de batrani situat in sectorul 6, zona str Petre Ispirescu. ☎0770.222.822

397. **Bucatareasa,** gradinita particulara (30-35 copii), zona Gara de Nord, angajeaza bucatareasa. Contact: office@gcm.ro; ☎0726.152.551 office@gcm.ro

398. **Bucatareasa,** urgent, camin de batrani Popesti Leordeni cauta bucatareasa cu experienta, acces facil- maxi taxi 154 de la P-ta Sudului/ IRA, meniu fix. Cautam persoane serioase. Conditii bune, serviciu stabil; ☎0731.425.153 fundatiasfantulpetru@yahoo.com

399. **Bucatari** debutanti, in zona Piata Presei Libere. Salariul 1.750 RON net la care se adauga spor de noapte. Contact Mihaela Mitrila ☎0751.190.463

400. **Bucatari** si ajutori de bucatari urgent bucatari (salariul 1.800 - 2.300 lei net + tichete de masa in val. de 300 lei) si ajutori bucatari (salariul 1.500 lei net + tichete de masa in valoare de 300 lei). Detalii la nr. ☎021.252.20.10/ 021.252.73.31 intermacedonia98@yahoo.com

401. **Bucatari** si casieri pentru food truck (se fac deplasari in tara) si restaurant. Salariu bucatar 2000 Lei, casier 1500 Lei. Contract de munca. Detalii la tel. ☎0743.751.117

402. **Bucatari** si ospatari, Jicky Cuisine cauta bucatari si ospatari cu sau f?r? experienta. Apreciem creativitatea, atitudinea pozitiva si dorinta de a experimenta gusturi noi. **1.800 L;** ☎0736.649.249 bonjour@jicky.ro

403. **Bucatari,** angajam cu carte de munca bucatari pentru foodtruck si restaurante din foodcourt, salariu fix, atractiv, bonusuri, ☎0754.051.600

404. **Bucatari,** ospatari, ajutor ospatar, femeie la curatenie, angajam pentru restaurtant zona Drumul Taberei ☎0729.977.250

405. **Bucatari,** 9 posturi pentru Toan`s Vietnam SRL. Rugam seriozitate; ☎0726.166.981

406. **Bucatari,** ajutor bucatari, pizzeri, personal auxiliar pentru restaurant Greenfield Corner. Bucatari salariu 2200-2500 + tips, ajutori bucatari 1800-2200 + tips, personal auxiliar 1400 lei + tips, pizzer 2500 de lei plus tips ☎0763.345.168 ghetraian@yahoo.com

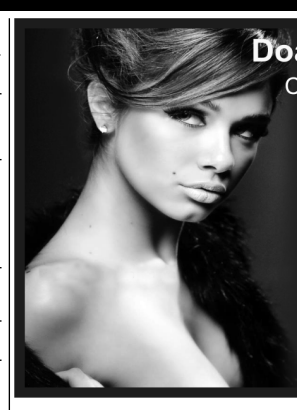

Doamne şi domnişoare peste 18 ani !

Cu sau fără experienţă, aspectul fizic nu contează !

Ce ne deosebeşte de alţii ?

Venituri reale/declarate, minime de 2000 $

Programul ți-l faci tu !!!!

0720.418.000

C&I COMPANIE DE TRANSPORT INTERN SI INTERNATIONAL

Compania noastră își mărește echipa!

Vrei să te alături nouă?

ANGAJĂM ŞOFERI CATEGORIA D

Pentru transport persoane

Curse limitrofe, județene, interjudețene, speciale

Pentru detalii ne poți suna la unul din numerele

0730.444.458, 0730.444.452, 0730.777.737

Societate comercială angajează

MUNCITORI

cunoscători CONSTRUCŢII (RIGIPSARI, PARDOSELIŞTI ETC)

şi **SUDORI cu experienţă**

Salariu atractiv + carte de muncă

0722.228.818

0786.746.141

0722.226.162

Angajăm în zona Piața Presei Libere,

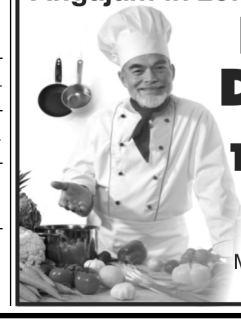

BUCĂTARI DEBUTANŢI

Salariu

1.750 RON net

la care se adaugă spor de noapte

Mobil **0751.190.463**

între orele 9.00-18.00

LOCURI DE MUNCĂ

ANGAJĂM
PERSONAL CALIFICAT (MAŞINIŞTI, PERSONAL BANDĂ DE TRAS) ŞI PERSONAL NECALIFICAT
- PRODUCŢIE ÎNCĂLŢĂMINTE -

Beneficii:
Salariu motivant şi tichete de masă (**1500-2500 lei net**)
Bonusuri de performanţă şi prime ocazionale
Program de lucru avantajos (Luni-Vineri 07.00-15.30)
Mediu de lucru plăcut !
Sediul în Bucureşti, Şoseaua Morarilor nr. 1
200 m de metrou Costin Georgian

Contactează-ne la telefon
0724.323.006

407. **Bucatari,** ajutori bucatari, angajam bucatar 3000 Lei si aj bucatari 2000 Lei. Sos. Orhideelor, sector 6, experienta, seriozitate, oferim contract munca, conditii excelente de munca **2.000 L;** ☎0744.304.499 cristinadumitru000@gmail.com

408. **Bucatari,** ajutori de bucatari. restaurant angajeaza bucatari, aj. de bucatari. Se ofera salariu motivant. Se asigura transport, bonificatii zilnice, posibilitate de afirmare; ☎0744.494.099 fivacom@yahoo.com

409. **Bucatari,** ospatari, ajutor ospatari, om vase, femeie serviciu, angajeaza restaurant din Drumul Taberei; ☎0729.977.250

410. **BUCATARI. RESTAURANT ZONA UNIRII ANGAJEAZA BUCATARI CU EXPERIENTA MINIM 5 ANI; ☎0786.223.663**

411. **Bufetier/** ospatar Mic bistro situat in zona centrala a Capitalei cu un program de lucru de luni pana vineri de la 9.30 la 17.00 anagajam personal care sa preia si sa pregatesca comenzile clientilor. Telefon; ☎0723.356.934 office@jbistro.ro

412. **Buldoexcavatorist** cu experienta cu atestat si permis auto. Salariu atractiv; ☎0733.600.140/ 0733.600.140

413. **Buldoexcavatorist** din Bucuresti si toata tara; ☎0722.760.707

414. **Buldoexcavatorist,** societate comerciala cu sediul in Tunari Ilfov, angajeaza buldoexcavatorist. Asiguram si cazare, mai multe detalii la telefon ☎0762.203.264 Bostinagabriel107@yahoo.com

415. **Buldoexcavatoristi** posesori permis de conducere C sau TR, loc de munca Bucuresti. Salariu negociabil, perioada de acomodare pentru cei fara experienta, utilaje cu comenzi normale ☎031.439.71.31/ 0728.526.184

416. **C&I** Companie de transport intern si international. Compania noastra isi mareste echipa! Vrei sa te alaturi noua? Angajam soferi categoria D pentru transport persoane. Curse limitrofe, judetene, interjudetene, speciale. Pentru detalii ne poti suna la unul din numerele: ☎0730.444.458/ 0730.444.452/ 0730.777.737

417. **Calcatoreasa** cu experienta sector 2, Delfinului; ☎0723.259.440

418. **Calcatoreasa** cu sau fara experienta pentru calcatorie Bucuresti, persoana pentru calcat manual haine si asternuturi. Experienta nu este obligatorie. Program de lucru 6 ore/zi, 5 zile pe saptamana. Zona Eroii Revolutiei, Muzeul Bacovia. **1.000 L;** ☎0770.886.547

419. **Calcatoreasa** curatatorie zona Costin Georgian, Morarilor, personal cu experienta (masa de calcat, calandru, chimic). Program 7 ore/zi, 2 sambete liber, duminica liber. Statie metrou 100 m, statie autobuz 20 m. ☎0722.537.203 dumitru.sotir@yahoo.com

420. **Calculator** pret cost SC Mtex Glub Trade SRL CUI 35271843 angajeaza: calculator pret cost, commissioner, lucrator comercial; ☎0765.324.661

421. **Calificat** sau nu tehnician retea telecomunicatii- catv & internet, administrare mentenanta retea de internet / catv, instalare noilor clienti incheiere de noi contracte, **2.687 L;** ☎0755.917.233 telecommsis@gmail.com www.telecommsis.ro

422. **Call** center limba italiana, persoane cunoscatoare de limba italiana pentru diferite proiecte in domeniu call center. Pentru mai multe detalii sunati la numerele de telefon. **2.200 L;** ☎0728.117.215/ 0728.117.216 sara.macovei@mpssolutions.net

423. **Camerista** pentru hotel 4 stele in zona piata Universitate.Va rugam sa ne trimiteti CV. Rugam seriositate, calificare daca este posibil; ☎0731.699.971 marketing@zhotels.ro

424. **Camerista** sezon estival pentru curatenie pensiune in zona Hanul Piratilor, Mamaia Nord, judetul Constanta-Salariul 1500 lei.Informatii la telefon: **1.500 L;** ☎0724.289.928 vileleambient@yahoo.com

425. **Camerista** si receptionera pentru hotel. ☎0745.761.111

426. **Camerista** angajam urgent, Jr Motel, din Otopeni, angajeaza camerista, studii medii, contract de munca, cu sau fara experienta, program in ture, salariu atractiv, pentru informatii sunati; **1.800 L;** ☎0723.406.740/ 0731.545.657 emilia.ristea@yahoo.com

427. **Camerista** hotel de 4 stele, RIN Grand Hotel (Sos. Vitan-Barzesti, 7D). Efectueaza curatenia in camerele de hotel conform standardelor impuse. Cerinte: persoana muncitoare, dinamica,atenta la detalii. Program: 2 zile/ 2 zile libere; ☎0731.111.250 resurseumane@rinhotels.ro

428. **Camerista** hotel, persoana cu/fara experienta, dinamica si responsabila. Oferim contract de munca, o masa/zi, salariul 1.500 lei. Program lucru: 8 ore/zi, 8 zile libere/luna. Rel. la tel. Va asteptam in echipa noastra; **1.500 L;** ☎0761.960.309

429. **Camerista,** angajam pentru un important hotel din Bucuresti. Locatie: Calea 13 Septembrie, Bucuresti, Program: 07:00-16:00, 5 zile cu 2 libere **1.400 L;** ☎0725.132.133 recrutare@passion4work.ro

430. **Camerista,** Daca esti o persoana ordonata, corecta, lucrezi bine, te asteptam in echipa noastra pentru a ocupa postul de camerista. Informatii si detalii la tel. ☎0374.130.034 h3302-qm@accor.com

431. **Camerista,** menajera Atributii: curatenie camere, holuri, spatii. Salariu 1500 ron. Pentru alte detalii sunati la nr: **1.500 L;** ☎0726.461.745

432. **Camerista,** spalator vase si baiat curatenie hotel în zona centrala Bucuresti. Program de lucru în regim hotelier. Pachet salarial cu tichete de masa; ☎0736.627.007 phoenixmar@yahoo.com

433. **Cameriste** pt. hotel in zona Baneasa; ☎0722.202.986

434. **Cameriste** si personal curatenie hotelul de 5 stele Sheraton Bucuresti, angajeaza cameriste si personal curatenie, cu sau fara experienta. CV-urile se pot depune personal la receptia hotelului sau la adresa de email mentionata ☎0743.145.333 hr@sheratonbucharest.com www.sheratonbucharest.com

435. **Camin de batrani angajeaza infirmiere cu experienta; ☎0722.624.264**

436. **Camin** de batrani angajeaza kinetoterapeut; ☎0722.624.264

437. **Casa** de moda Loulou isi mareste echipa in locatia din Bucuresti. Angajam maestru croitor si confectioner. Trimiteti cv-ul dvs la mail. Detalii suplimentare la tel: ☎0735.221.392 hello@louloutheBrand.com

438. **CASIER** A B C Asigurari-reasigurari angajeaza casier, contabilitate primara, registru casa, inventariere polite ☎0758.251.190 ioanfeodorenco@yahoo.com

439. **Casier** Agentia de pariuri Mozzart angajeaza casieri. Program full-time, 2 zile lucratoare cu 2 zile libere, salariu atractiv, bonuri de masa, bonusuri, posibilatiti de avansare, **1.732 L;** ☎0720.042.619/ 0737.177.609 stefania.vlad@mozzartbet.com

440. **Casier** angajam cu carte de munca (exlusiv persoane de sex masculin) pentru foodtruck si restaurante in foodcourt, oferta de munca atractiva, bonusuri, tel. ☎0754.051.600

441. **Casier** / lucrator comercial, casieri si lucratori comerciali pentru magazin situat in statia de metrou Grozavesti; ☎0766.433.657

442. **Casier** benzinarie MOL, daca esti o persoan? determinata, corecta si doresti sa te alaturi unei echipe de profesionisti, sa lucrezi intr-un mediu placut si sa inveti multe lucruri noi si utile, trimite CV la adresa de mail: **2.040 L;** ☎0722.291.345 calininescu@gmail.com

443. **Casier** benzinarie OMV Soseaua Giurgiului, firma partener OMV, angajam casier/vanzatoare benzinarie OMV Soseaua Giurgiului. Asiguram un salariu decent, training gratuit si un program flexibil, ☎0723.473.371 gflorin_2004@yahoo.com

444. **Casier** cantina Cantina situata in Pipera, angajeaza casiere.Program L-V de la ora 08-17:00. Se ofera salariu, tichete de masa, o masa din partea restaurantului, prime. Experienta in domeniu constituie un avantaj, ☎0742.668.259 mihai.samson85@yahoo.com

445. **Casier** cu experienta pentru magazin Shop & Go in Crangasi. Program de lucru: in ture; doua zile libere pe saptamana. Salariu: 1.700 de Lei in mana. Angajare imediata **1.700 L;** ☎0738.979.290 xandrei_drag@yahoo.com

446. **Casier** de noapte. Oval Market angajeaza pt postul de casier de noapte persoana dinamica, responsabila, serioasa si punctuala, cm, salariu motivant, bonusuri si prime, prog 21-7, detalii la interviu, pt. mag. Crangasi, **2.000 L;** ☎0771.415.022

447. **Casier si shaormar pentru fast-food, zona Aparatorii Patriei; ☎0726.370.976/ 021.334.35.76**

448. **Casier,** Story Pizza angajeaza casier pentru locatia din Calea Rahovei, se lucreaza in ture de 2 cu 2, contract pe o perioada nedeterminata; **1.500 L;** ☎0733.751.076 manicea.alin@yahoo.com

449. **Casier,** 8 posturi de casier pentru Toans`s Vietnam SRL. Rugam seriozitate; ☎0726.166.981

450. **Casier,** casiera benzinarie Mol situata in orasul Otopeni, program de lucru flexibil, oferim bonusuri de performanta; ☎0723.233.448 bicamarian@yahoo.com

451. **Casier,** casiera benzinarie Mol, Caramfil, situata in cartierul Aviatiei, ☎0760.273.774 bicamarian@yahoo.com

452. **Casier,** casiera, cu sau fara experienta pentru un fast food in zona Berceni, se asigura masa zilnic, contract de munca, training gratuit, se lucreaza 1 zi cu 1 zi libera, **1.800 L;** ☎0770.573.286

453. **Casier,** lucrator comercial Shop & Go, Iancului, Vatra Luminoasa, apropiere metrou, cu sau fara experienta anterioara in comert, flexibilitate si spirit de echipa. Contract, salariu 1700 lei in mana, carte de munca 8 ore, **1.700 L;** ☎0767.810.249 adrian_bra@yahoo.com

454. **Casier,** lucrator comercial, in Bucuresti, full time, vanzare de presa, tutun, racoritoare, alimentare preambalate inclusiv inghetata, credite telefonie mobila si alte produse, gestiune computerizata ☎0723.554.992 office@octagon.ro

455. **Casier,** ospatar, compex hotelier din zona Prel. Ghencea-Domnesti angajeaza casier/ospatar cu sau fara experienta. Se asigura transport din Ghencea si o masa pe zi. Program in ture de zi si de noapte. **1.600 L;** ☎0743.485.055

456. **Casier-operator cu sau fara experienta, companie multinationala angajeaza pentru noile locatii din zona Panduri, Victoriei, Stefan cel Mare, Titulescu, Doamna Ghica, Titan si Crangasi, se asigura pregatire la locul de munca, salariul intre 1.500-1.800 lei net, o masa asigurata, program flexibil si bonusuri in functie de perfromanta. Relatii la tel. oricand, 1.800 L; ☎0799.831.111 claudia.petre@wisebox.ro**

457. **Casiera** pentru service auto, vulcanizare, salariu 1.600 lei, program o zi cu o zi sector 1 zona Piata Domenii, **1.600 L;** ☎0784.339.160/ 0784.339.160

458. **Casiera** Restaurant din Floreasca angajeaza casiera cu exp min 6 luni engleza nivel conversational. Oferim masa, transport, program in ture. CV pe adresa de email sau la tel. intre 09-12 de luni-vineri. **2.000 L;** ☎021.313.45.85 office@vacamuuu.com

459. **CASIERA** Shop&GO, 13 septembrie. Ai experienta sau nu, vrei sa inveti lucruri noi, vino sa te alaturi unei echipe entuziaste. Vom gasi un pachet atractiv pentru tine. Vino la un interviu; ☎0760.919.154 magazinshopgo@gmail.com

460. **Casiera** benzinarie cu experienta in lucru la POS. Sector 4, Bucuresti, **1 €;** ☎0723.558.944

461. **Casiera** magazin alimentar Oval Market, angajeaza tinere serioase, punctuale si doar cu exp. in mag. alimentare. Oferim, bonusuri de obiectiv, prime. Program 2 zile 07-21 si 2 zile liber, pt. mag sector 6, B-dul Constructorilor. **1.700 L;** ☎0771.415.022 solkainfinity@gmail.com

462. **Casiera operator - companie multinationala angajeaza operator casier cu sau fara experienta pentru noile locatii care se deschid in zona Stefan cel Mare si Pipera. Se asigura pregatire, salariul intre 1.500-1.800 Ron net, program 8 ore, relatii la telefon 1.800 L; ☎0747.815.440/ 0799.831.111**

463. **Casiera** Solar Vip Studio, receptionere tinere si serioase pt. studio bronzare Titan si Salajan, aspect fizic placut, comunicative, energice, amabile, sa respecte sarcinile impuse de fisa postului. CV si poza la email ☎0763.643.015 Solarvipstudio@gmail.com

464. **Casiera,** angajam casiera cu experienta in domeniu, oferim salariu atractiv; ☎0765.000.200 contact@cafyjr.ro

465. **Casiera,** Oval Market angajeaza casiere cu experienta in mag. alimentar, dinamice, apte de munca, serioase si punctuale. CM, prime, bonusuri, prog: 2 zile: 7-21 si 2 zile liber, Constructorilor sect 6, **1.700 L;** ☎0771.415.022

466. **CASIERA,** pizza Bonita isi mareste echipa, cautam fete pentru postul de casiera, program 2-2, salariu atractiv. pentru mai multe detalii sunati; ☎0743.558.667 alina@pizzabonita.ro

467. **Casiera,** facturare si lucrator comercial Casa di Adriano SRL, angajeaza casiera-facturare si lucrator comercial pentru depozitul de pal si accesorii mobilier din zona Zetari, sector 5, cu experienta, detalii la tel dl. Florin. ☎0720.000.227 casa_di_adriano@yahoo.com

468. **Casiera,** lucratoare comerciala Oval Market- Morarilor angajeaza 2 pers dinamice, apte de munca, serioase, punctuale si cu experienta in mag alimentare. Oferim CM, salariu motivant bonusuri, prime. Program 2 zile 7-21 si 2 zile liber, **1.600 L;** ☎0723.333.122

469. **Casiera,** lucratoare comerciala, Shop&Go Mega Image angajeaza casiera si lucratoare comerciala in sectorul 1, program 8 ore pe zi, salariu motivant cu sanse de avansare ☎0729.903.824

470. **Casiera,** operator PC, tinut evidenta, plati frunizori, relatia cu banca, div. activitati, introdus facturi in PC; ☎0734.072.088 rusu2222@gmail.com

471. **Casiera,** vanzatoare, angajam pentru linie autorservire, program luni - vineri, sector 6 ☎0752.166.337/ 0726.113.787 santech.srl@gmail.com

472. **Casiera,** vanzatoare, cantina tip self-service, situata in imediata vecinatate a statiei de metrou Pipera, angajeaza casiera. Experienta in industria fast food, cantina, horeca, comert cu amanuntul constituie in avantaj, ☎0742.668.259 mihai.samson85@yahoo.com

473. **Casiera,** vanzatoare, super market langa Grigore Alexandrescu angajeaza personal pt. vanzare, tura de zi, program de 12 ore cu forme legale de munca si 8 libere pe luna. **2.000 L;** ☎0746.141.181 magazinmaximuniversal@gmail.com

474. **Casiere** program full-time.2 zile/2 zile libere.1400 lei, bonusuri. **1.600 L;** ☎0774.028.349 miuionelavioleta1994@gmail.com

475. **Casiere** pt. restaurant pizzerie, in Mall Veranda Obor, conditii avantajoase ☎0729.952.613 madalinafdumitru@gmail.com

476. **Casiere,** angajam casiere (incasare si consiliere clienti) pentru un magazin din zona Victoriei spre Ion Mihalache. Experienta nu este neaparat necesara. Se ofera 1800 cu tichete de 300 incluse. Program 8ore/zi; **1.800 L;** ☎0729.699.825 andreea@wedohr.ro

477. **Casieri** zona Blv Timisoara, program joi de la 5 la 14 si sambata si duminica de la 4.30 la 14, preferabil barbati, carte de munca. **1.500 L;** ☎0771.765.563

478. **Casieri** si lucratori comerciali pt. supermarket salariu si conditii de munca atractive, colectiv tanar. Experienta reprezinta un avantaj. Supermarketul este amplasat in jud. Ilfov, Comuna Afumati ☎0722.479.129/ 031.417.82.62

479. **Casieri,** lucratori comerciali angajez casieri si lucratori comerciali pentru magazin Shop & Go Mega Image in comuna Chiajna. Experienta in domeniu constituie un avantaj. Salariu 1600 Lei in mana **1.600 L;** ☎0738.979.290 xandrei_drag@yahoo.com

480. **Casieri,** persoane hotarate capabile sa lucreze in echipa si rezistente la stres; ☎0724.246.833

481. **Castiga** pe scena online vrei castiguri peste medie, luna de luna, cu un efort minim si un program lejer? Vrei siguranta si stabilitate? Ai peste 18 ani? Stii engleza la nivel mediu? Castiga cu www.teatrustudio.ro . ☎0768.663.442/ 0768.663.442 contact@teatrustudio.ro

482. **CCDL** Events And Training SRL, angajeaza coordonator proiect part-time pentru POCU in regiunea SV Oltenia. Cerinte: experienta in domeniul implementarii proiectelor cu finantare europeana 5 ani. Valabil 5 zile de la data publicarii. Trimiteti CV si documente justificative la e-mail: analiza2012@gmail.com

483. **Centru de ajutor medical angajeaza medic internist, medic oftalmolog, tehnician dentar. Tel. /email; ☎021.321.26.85/ 021.323.51.81 secretariatcajm@gmail.com**

484. **Cenzor.** Asociatie de proprietari Bl.5s14, CIF 16350720, cu sediul in B-dul 1 Mai nr.24, sector 6, solicitam oferte pentru cenzorat asociatie, adresa de mail: comitet5s14@yahoo.com. Mentionam ca asociatia are procese cu proprietari, procese cu restantieri si reclamatii primarie. ☎0761.896.339

485. Chelner / Chelnerita. Companion Bistro se va deschide in luna feb 2018 si cautam colegi noi care se ne ajute la servirea meniului nostru realizat din produse naturale si sanatoase. Str. Ionescu Baican 31. ☎0745.023.177 radu@bacaniacompanion.ro

486. Cherry-Studio, doamne/ domnisoare 18+, contract de munca, comisioane avantajoase 50%-70%, bonus de performanta, bonus de angajare, bonus de recomandare, locatie ultracentrala- Piata Unirii, camere individuale, 5.000 Euro/luna, www.cherry-studio.ro; 5.000 €; ☎0723.426.663 office@cherry-studio.ro

487. **Cinema** City Megamall, angajari Cinema City Megamall angajam barman/plasatori/casieri. Salariul 8,5 lei/ora net, un minim de 1500 lei pe luna net. **1.500 L;** ☎0735.333.363 megamall@cinemacity.ro

488. **Circularist** si montator pe masa cu experienta si muncitori necalificati, oferim carte de munca si salariul atractiv. ☎0722.354.291/ 0763.652.221

489. **Clinica Geronto Life Med sector 1 angajeaza urgent asistent manager cu profil contabilitate, cunoscator calculator si kinetoterapeut. Relatii la ☎021.667.40.60**

490. **Club** Oxygen angajeaza ospatar/ospatarita Club Oxygen angajeaza ospatar/ospatarita,puteti lasa un CV la adresa de e-mail rezervari@oxygen.com.ro, sau la receptia clubului din mall Sun Plaza de langa Piata Sudului, Big Berceni; ☎0751.091.792 rezervari@oxygen.com.ro

491. **Club** Vegas angajeaza dansatoare, animatoare, ospatarite, receptionere, hostess cu/fara experienta. Locatie de lux, salariu, bonusuri motivante, asiguram cazare. Carte de munca, maxima seriozitate; ☎0765.260.009

492. **Coafeaza,** frizer- frizerita, experienta, salon Zamfir, Sos. Colentina 277; ☎0744.349.160

493. **Coafeza** coafeza cu experienta pt salon cu vad format de 15 ani, zona Berceni. Salariu, CM, program si conditii atractive ☎0726.234.238

494. **Coafeza** pachet salarial atragator peste 2500 ron format din parte fixa, bonus de performanta, bonus de fidelitate, carte de munca, alte beneficii, program flexibil, training gratuit, clientela selecta formata. **2.500 L;** ☎0786.723.493 angajari@saloanelemagic.ro

495. **Coafeza pentru vad vechi, conditii bune, salariu-procent; ☎0720.170.170**

496. **Coafeza** cu experienta angajam, salon situat in sector 2; ☎0766.773.771

497. **Coafeza** cu experienta si frizerie caut urgnet, str. Basarabiei nr. 256, sect. 3, metrou Republica; ☎0727.276.731

498. **Coafeza** sau hairstylist cu experienta, salon in Sebastian-Calea Rahovei, vechime de peste 15 ani, vad si clientela formata, carte de munca 8 ore, program o zi cu o zi, conditii de lucru deosebite. Cerem si oferim seriozitate. ☎0720.757.176 bogdan88gherasim@gmail.com

499. **Coafeza** si manichiurista cu experienta pt. salon de peste 10 ani deschis, cu vad format, zona Berceni. Program o zi cu o zi. Salariu, CM si conditii atractive ☎0775.244.120

500. **Coafeza, frizer (ita) manichiurista, tehn. unghii false, maseuza, cosmeticiana, Titan Sect. 3, vad format, cu contract de munca; ☎0733.814.616**

CONFECŢIONERE
CU EXPERIENŢĂ HAINE DAMĂ
Salariu fix 1.500 - 1.900 lei + bonuri de masă
Program 07.00 - 15.30, condiţii foarte bune, sector 3
0767.341.095; 021.324.53.08

501. **Coafeza,** frizer cu experienta pentru salonul Pupaza din Tei ☎0723.270.298

502. **Coafeza,** stilist salon de frumusete situat in zona Panduri, 13 Septembrie angajam coafeza/stilist cu experienta. Carte de munca, incadrare 8 h, salariu de baza+procent. Se lucreaza cu L'oreal Majirel, Inoa, Wella, Kerastase. ☎0745.564.612

503. **Coafeza. Salon cu vad, vechime 15 ani, angajeaza urgent coafeza, manichiurista, pedichiurista, cosmeticiana, maseuza, sector 1, Piata 16 Februarie; ☎0722.967.740**

504. **Coafor,** manichiurist, cosmetician, dermopigmentist clinica de infrumusetare Calea Calarasilor colt cu Delea Veche, recruteaza personal calificat/ incepatori ☎0722.878.358 levinschialina@yahoo.com

505. **Cofetar** Cofetarie moderna zona piata Amzei angajam cofetar pentru realizare prajituri, experienta minima, program 8 ore/ zi, 5zile/ sapt. Rugam seriozitate. Salariu peste 2.300 lei, ☎0721.505.343 laura_donciu@yahoo.com

506. **Cofetar** cu experienta pentru cofetarie sector 4, zona Big Berceni, carte de munca, salariu atractiv; ☎0745.588.834

507. **Cofetar** cu experienta, program flexibil, laborator la intrarea in Jilava (Dedeman Giurgiului). Salariu motivant. **10 L;** ☎0763.675.240 candybarbucuresti@gmail.com

508. **Cofetar** cu experienta, program o zi cu o zi, salariul 4.100 Lei, zona Pantelimon ☎0759.799.525

509. **Cofetar** laborator cofetarie angajeaza cofetar cu experienta. Laboratorul se afla in zona Drumul Gazarului, detalii la tel; ☎0723.214.773 manu_ro26@yahoo.com

510. **Cofetar** cu experienta pentru fabrica sect. 6, salariu se discuta la interviu, relatii la tel. ☎0732.672.654

511. **Cofetar** cu experienta, cofetarie din 99, sector 4, firma serioasa, loc de munca stabil, mediu placut de lucru, salariu motivant. ☎0729.737.619

512. **Cofetar** cu experienta, sector 5 Laborator cofetarie situat in sectorul 5, Calea Ferentari, Biserica Armistitiului angajam cofetar cu experienta pentru tura de noapte si tura de zi. Cunostinte obligatorii de preparatie, umplut finisaj, **2.200 L;** ☎0773.967.527 petre@smartdesert.ro

513. **Cofetar** si patiser, 4 ore sau 8 ore, zona Obor; ☎0751.135.153

514. **Cofetar** specialist, cofetarie cu traditie, angajeaza cofetar specialist, pentru locatie aflata pe Bd. Magheru, salariu net 3000-5000 roni, program de L-S 07-15. Detalli la telefon ☎0730.224.457 evolution_1960@yahoo.com

515. **Cofetar, ajutor cofetar, zona 13 Septembrie; ☎0744.530.245**

516. **Cofetar,** cofetara, angajam urgent, salariu avantajos. Relatii la telefon **2.000 L;** ☎0746.731.022

517. **Cofetar,** RIN Grand Hotel angajeaza cofetar: preia, verifica si depozitezaza ingredientele; calculeaza consumul; prepara produse de cofetarie/patiserie pe baza retetelor si realizeaza decoratiuni, ☎0730.777.210 resurseumane@rinhotels.ro

518. **Cofetar,** ajutor cofetar angajam pentru cofetaria Dolce Principessa situata in Bucuresti, sector 1, Calea Dorobantilor 50 A; ☎0722.300.642 cofetarie@dolceprincipessa.ro http://www.dolceprincipessa.ro

519. **Cofetar, ajutor cofetar program flexibil, ture de noapte, ture de zi, seriozitate, zona Big Berceni, sector 4; ☎0761.782.300**

520. **Cofetar,** ajutor de cofetar, vanzatoare, angajeazam cofetari, ajutor de cofetari, lucrator de comercial pentru un lant de cofetarii dar si ajutor de bucatar pentru o linie calda; ☎0722.287.339 magdatrestiana@yahoo.com

521. **Cofetar,** patiser Cofetaria Victoria program 7-17, 6 zile pe saptamana. Salariul se stabileste dupa interviu si proba de lucru. CV-uri la office@casa-victoria.ro ☎0726.386.971 catalinchivu1984@gmail.com

522. **Cofetar,** patiser cu experienta, daca stapanesti bine bazele cofetariei/ patiseriei, esti serios, punctual si pasionat de meseria ta, te asteptam cu drag sa ni te alaturi. Salariu intre 2.300 si 3.000 lei in functie de experienta ☎0743.258.251 andra@chocolat.com.ro

523. **Cofetari** si patiseri pentru hotelul Sheraton Bucuresti. Salariul incepand de la 1.700 lei, negociabil in functie de experienta. CV-urile se pot depune personal la receptia hotelului sau la adresa de email mentionata ☎021.201.50.00 hr@sheratonbucharest.com

524. **Cofetariile** Tip Top angajeaza vanzatoare pentru noile locatii din Pantelimon, Iancului, Lacul Tei, Obor, Bucurestii Noi, 1 Mai, Veterani, Crangasi. Informatii la tel. ☎0732.672.654

525. **Colaboratori** societate comerciala, producatoare de legume cauta colaboratori in vederea exportului; ☎0722.520.303 hanuldragodana@yahoo.com

526. **Colaboratori,** firma Express Kurier Europa din Austria cauta colaboratori, firme de transport cu Sprinter cu capacitate de la 4 europaleti pentru transport marfa în UE. www.exs ☎00436628797218 tub.at@exs.de

527. **Colator** publicitar pentru aplicarea materialelor autocolante pe masini, vitrine. Studii medii, organizat si responsabil. Obligatoriu carnet cat B. Pentru detalii tel. sau email ☎021.332.31.52 hr@algernon.ro

528. **Colega** Gorgona Design, producator articole suvenir. Colectiv unit si plin de viata confectionam, etichetam si ambalam produse manufacturiere. Cautam colega serioasa, indemanatica, spirit de echipa, comunicativa. Contract munca, bonuri si alte avantaje; ☎0787.613.427

529. **Colega** maseuza, angazam maseuze cu sau fara experienta program flexibil tura de zi, castiguri garantate intre 300 /500 lei pe zi, colectiv tanar si placut, asteptam si provincie, mai multe detalii la telefon; **300 L;** ☎0768.741.794 Diana_diana69@yahoo.com

530. **Colega** masaj Locatie de lux, clientela formata, comision 50%, program de zi sau de noapte, cerinte - minim 18 ani loialitate, respect. Plata zilnica, pt. detalii te astept la interviu, cazare gratuita **4.000 €;** ☎0760.455.399 ionita_oana_andreea@yahoo.ro

531. **Color** Beauty One angajam frizeri pentru salon cu vad format in zona Bucur-Obor, sect 2. ☎0728.492.173/ 0728.492.173 ene.gaby@yahoo.com

532. **Compania** imobiliara Premier cu vechime de peste 20 ani in piata, angajeaza agenti imobiliari cu experienta, permis de conducere categoria B si bune abilitati de comunicare. ☎0727.737.225 obs@premierimobiliare.ro

533. **Compania** medicala Puls angajeaza ambulantier. Experienta minim 1-2 ani in domeniu, detinerea certificatului de ambulantier constituind un avantaj. Pentru programari sunati la tel. ☎0219290

534. **Compania** medicala Puls angajeaza conducator auto. Experienta minica. Pentru programari sunati la tel. ☎0219290

535. **Compania Romprest Service S.A. angajeaza: Soferi profesionisti, Tractorist, Masinist utilaje cale si terasamente, Vopsitor, Tinichigiu, Vulcanizator, Muncitori necalificati, Electrician intretinere si reparatii, Instalator tehnico-sanitar, Zidar, Tamplar, pentru punctul de lucru din Chitila -Ilfov, informatii la tel. 021.490.20.10 si la sediul societatii din Str. Macului nr. 26, Chitila-Rudeni, jud. Ilfov. -Sefi echipa salubrizare, Muncitori necalificati, informatii la tel. 021.668.10.50 si la sediul societatii din Str. Izbiceni nr. 117-119, sector 1, Bucuresti. Persoanele interesate pot transmite CV-ul la adresa de e-mail recrutare@romprest.ro**

536. **Conducator** auto soc. com distributie optica medicala, sect. 3, angajeaza conducator auto.Cerinte: permis de conducere cat. B (vechime minim 5 ani), experienta pe autoutilitaraserios, responsabil, punctual, fara cazier. ☎0722.357.139 glassdistribution@yahoo.ro

537. **Conducator** auto cat D cu atestat Angajez sofer categoria D traseu interjudetean in regim de maxi taxi si Bucuresti Ilfov, **3.000 L;** ☎0768.533.494 Stanescuadrian@yahoo.com

538. **Conducatori** auto C+E daca esti o persoana serioasa, detii permis de conducere C+E, experienta minim 1an si esti dornic sa lucrezi, iti doresti stabilitate intr-un loc de munca modern angajeaza-te acum in echipa noastra. ☎0725.558.128 jilaveanutrans@yahoo.com

539. **Confectioner** atelier croitorie in Brasov, cautam cat mai rapid colega confectioner articole de imbracaminte.

540. **Confectioner** atelier de creatie lucram doar pe comanda rochii, triploc si liniara oferim carte de munca, program 8 ore de luni pana vineri, zona piata Sudului **1.800 L;** ☎0727.310.010

541. **Confectioner** cu experienta in masina liniara, cu capacitatea de a produce articole de calitate si bune abilitati de comunicare cu departamentul tehnic. Locatia Casa Presei Libere, sector 1, Bucuresti. Salariu atractiv. ☎0774.431.164

542. **Confectioner** cu experienta obligatorie Loc de munca avantajos in confectii. Experienta in realizare rochii capcoada este obligatorie. Salariu atractiv, peste media de piata. Contract de munca. Program 8 ore cu pauza de masa. ☎0723.636.311 office@mmarquise.com

543. **Confectioner** imbracaminte dama zona Costin Georgian metrou, salariu avantajos, conditii de munca excelente, CM, **2.000 L;** ☎0734.537.564 office@fashionhaine.ro

544. **Confectioner** imbracaminte, fabrica de confectii echipament de lucru angajeaza full time confectioner imbracaminte pentru masina de cusut lineara si triplock si modelier ☎0724.264.382

545. **Confectioner** textil /croitoreasa pentru comenzi in sistem Lohn, cu experienta 1 an si cunostinte in realizarea produsului cap- coada si pentru productie de serie pentru confectii (textile) dama, copii, pt. atelier croitorie zona Militari, bd. Iuliu Maniu, nr.8 A, et. 1, metrou Cora Lujerului. Relatii la tel. ☎0730.170.475

546. **Confectioner** textil, angajam confectioner textil pentru masina simpla si triploc. Oferim salariu atractiv, carte de munca zona militari. Pentru mai multe detalii sunati la ; ☎0729.425.153/ 0737.989.010

547. **Confectioner** textile, croitor atelier de creatie vestimentara angajam confectionere textile (rochii de eveniment/ mireasa /etc). Oferim seriozitate si un mediu de lucru placut. Locatie langa metrou (Grozavesti). Inclusiv necalificat ☎0724.571.092 andreea@anki.ro

548. **Confectioner** textile/tehnolog, cautam confectioner textile (liniara), tehnolog si muncitor necalificat pentru job full time. Locatie sector 4, zona Brancoveanu/Luica. Pentru mai multe detalii; **1.900 L;** ☎0724.901.749 felicia@okydoky.ro

549. **Confectioner,** cusator camasi si lenjerii de pat, productie camasi femei si barbati cap coada, salariu brut de la 2500 lei pt cei cu experienta. Productie lenjerii de pat, salariu brut de la 2000 lei. Zona Auchan Vitan, capat 123, 135 (Cet Sud Vitan), **2.500 L;** ☎0768.795.648 office@marcvarga.com www.marcvarga.com

550. **Confectionera,** confectioner, pentru produs cap-coada atelier creatie vestimentara, salariu atractiv, mediu de lucru placut, loc de munca stabil, contract munca, program I-v, 8h cu pauza de masa, zona Piata Victoriei-Aviatorilor; ☎0723.879.101 jobs@cristallini.com www.cristallini.com

SWAT FORCE INTERNATIONAL
angajează urgent
AGENŢI SECURITATE
bărbaţi şi femei
pentru obiective din Bucureşti şi zonele limitrofe
Asigurăm şcolarizare şi salariu
în funcţie de specificul obiectivelor
(salariu net între 1.250-1.500 lei)
Telefon programare interviu:
0735.519.640
0725.443.344; 0734.222.064

CRIS-TIM®
angajează
VÂNZĂTOR
pentru reţeaua de magazine
Telefon:
0741.212.068

LOCURI DE MUNCĂ

BGS angajează

PERSONAL CURĂŢENIE

pentru clădire de birouri

Oferim: Salariu atractiv, punctualitatea plăţii salariului, contract de muncă integral, stabilitatea locului de muncă, program de lucru luni-vineri

0745.574.813; 0752.110.106

recrutari@bgs.ro

551. **Confectionera,** mic atelier, cartier vizavi de Spitalul Fundeni, conditii avantajoase, salariu mare, carte de munca; ☎0720.267.528

552. **Confectionere** cu experienta haine dama. Salariu fix 1.500-1.900, bonuri de masa. Program 07.00-15.30, conditii foarte bune. Sector 3, **1.800 L;** ☎0767.341.095/ 021.324.53.08

553. **Confectionere** sef formative, calcatoreasa pentru atelier confectii dama serie mica zona Militari. Salariul motivat, carte de munca ☎021.434.88.48/ 0747.501.279

554. **Confectionere** cu experienta haine dama. Salariu fix 1.500-1.900 + bonuri de masa. Program 7.00-15.30, conditii foarte bune. Sector 3; ☎0767.341.095/ 021.324.53.08

555. **Confectionere** Imbracaminte, croitorese . Angajam confectioneri imbracaminte, croitorese cu experienta la masina simpla, 2 ace si triplock. Zona Ghencea, sector 6. program 8 ore /zi . Se asigura salariu, bonuri de masa si transport gratuit; **1 L;** ☎0720.475.185/ 0720.475.185 office@escapestarjeans.ro

556. **Confectionere** liniara pentru atelier confectii textile, croitorie zona metrou Mihai Bravu ☎0785.268.349

557. **Confectionere** triplok liniara, zona Theodor Pallady, sector 3 incinta IOR 2, ☎0760.086.115

558. **Confectionere,** angajam confectionere cu experienta pentru liniara si calcatorese in zona Delfinului; ☎0742.032.849 Gaby.nicolae@gmail.com

559. **Confectioneri** in masina simpla de cusut, butoniere, nasturi, triplok, calcator final, pentru Fabrica de confectii textile, salariu si tichete de masa, mediu de lucru placut, zona Viilor, ☎021.424.62.93

560. **Confectioneri** si persoana sala croit, fabrica confectii de dama zona Vitan Bobocica angajeaza confectionere si persoana sala croit (banzic + kuris). Se acorda salariu, bonuri de masa. Tel. ☎0723.642.453 andra.anicai@acaservices.ro

561. **Consiler** proiectare/ofertare tamplarie PVC Experienta minim 3 ani.Abilitati de prezentare detalii tehnice.Abilitati de planificare, organizare, comunicare, negociere, convingere,cunoasterea aplicatiei de ofertare WinArhi si Fenestr. ☎0724.536.463 mihai.popescu@tamplarie.com

562. **Consilier** juridic. Centrul pentru Seniori al Municipiului Bucuresti organizeaza concurs pentru ocuparea pe perioada nedeterminata a functiei contractuale de executie vacante de consilier juridic, specialitate IA. Dosarele de participare la Compartiment Resurse Umane pana la data de 12.03.2018, iar proba scrisa va fi in data de 16.03.2018 si proba interviu in data de 22.03.2018. Detalii privind conditii de participare si bibliografia de concurs sunt disponibile pe site-ul: www.cs-mb.ro. Relatii suplimentare se pot obtine la sediul institutiei din bulevardul Basarabia, 37-39, sect. 2, Buc. (in incinta National Arena Bucuresti - sector E114 VIP) ☎0755.061.878

563. **Consilier** receptie marfa, Leroy Merlin Bragadiru angajeaza Manipulanti marfa pentru departamentul Receptie marfa. Daca esti interesat suna acum si programeaza-te rapid la un interviu ☎0759.050.150/ 0753.119.478

564. **Consilier** vanzari showroom Missgrey.ro selecteaza consilier vanzari showroom cu atributii de management. Angajam pesoane cu experienta in domeniu pe un post similar. Adresa de e-mail contact@missgrey.ro. Site: www.missgrey.ro **2.000 L;** contact@missgrey.ro

565. **Consilier** vanzari, lucrator comercial, casier, pentru magazine Shop&Go sector 2 si 3. Cautam oameni cu sau fara experienta, pentru colaboare de durata. Posibilitatea de a promova ca sef tura, sef magazin, supervizor; ☎0771.035.631

566. **Consilier** vanzari, service auto cautam o persoana serioasa, onesta, cu experienta in domeniu si care sa se implice in actiunile desfasurate in service prin prezentarea, promovarea si vanzarea produselor. ☎0771.016.760/ 0769.881.101 office@smart-tehnic.ro

567. **Consilier(a)** vanzari studii medii si dorinta de a invata, prezenta placuta, vesela, dinamica, pasionat(a) de moda, operare pachet office, avantaj cunostinte photoshop. **2.000 L;** showroom@condurbyalexandru.com

568. **Constructii** si amenajari interioare, muncitor cu experienta, salariu 10-13 Ron/oramuncitor fara experienta, salariu 8-10 Ron/oraprogram lucru 10 ore, diurna deplasari 30 Ron/zi plata pe 7 si 22 ale lunii, contract de munca ☎0720.990.701 dudaucorina@yahoo.com

569. **Constructor** tipare pentru atelier confectii dama, cunoscator program Gemini, Calea Rahovei (Electromagnetica) ☎0722.243.683

570. **Consultant** vanzari auto firma carosari auto, angajeaza consultant auto, cunostinte program Autocad, limba engleza scris si vorbit, limba italiana **1 L;** ☎0751.148.480 pacifictur@yahoo.com

571. **Consultant** vanzari optometrist, consilierea clientilor, vanzarea ramelor si lentilelor de ochelari.Experienta minim 1 an in domeniu. Derularea activitatilor de vanzare produse si servicii in centru de optica. ☎0724.066.671 oftalmix@oftalmix.ro

572. **Consultant** vanzari tamplarie pvc in Auchan Titan, consultant vanzari tamplarie, usi, jaluzele, cu experienta in vanzari. Se ofera salariu fix + bonuri de masa si comision din vanzari 1-4%. CV-uri la email office@smartfenster.ro

573. **Consultanti** Imobiliari cu sau fara experienta, persoane dinamice, comunicative si descurcarete. Daca iti cauti un loc de munca si implinesti caracteristicile de mai sus te asteptam cu un CV pe email, **2.500 L;** ☎0767.679.989 deximobart@gmail.com

574. **Contabil** junior, operator facturare, cunoscator SAGA, agent vanzari, deplasari in tara, lucratori depozit (sortator, ambalator, prelucrare retur). Relatii la tel. CV la mail. ☎0733.901.433 office@ercpress.ro

575. **Contabil** primar, cerinte cunostinte MS Office (Word, Excel), Win Mentor, experienta in domeniu constituie avantaj ☎0729.932.957 doinadumitru@hotmail.com

576. **Contabil** senior cu experienta de minim 3 ani in domeniu. Conditie obligatorie: foarte bun cunoscator al programului SAGA. Locatia: Piata Iancului.Program: l-v 08.30 - 17.00.Rugam CV. ☎0733.670.290 contact@globalconta.ro

577. **Contabil** bun, Huge ContExpert SRL, persoana tanara dinamica, Saga, experienta minim 3 ani in firma de conta avantaj, salariu in functie de realizari, CV la email ☎0721.201.211 mihai.georgescu@huge.ro www.huge.ro

578. **Contabil** intern cu experienta SC Prodrive International SRL, sediul social si punct de lucru in Bucuresti, sector 2, angajeaza contabil intern. Program de lucru - 09.00-17.00. Salariu - negociabil, la nivelul pietei **10 L;** ☎0767.165.464 office@cauciucuri.com

579. **Contabil** primar, contabilitate primara este ceruta la SU Market Voluntari program de lucru de la 08:00 pana la 17:00. Salari 2000 net; **2.000 L;** ☎0723.438.119/ +40732839846 saifmoayad@gmail.com

580. **Contabil** pt contabilitate completa pana la bilant Experienta min. 3 ani, obligatoriu in contabilitate, minim absolvent liceu, preferabil economic sau curs de contabilitate, office@mir.ro

581. **Contabil, angajeaza urgent firma cu sediul in Afumati- Ilfov; ☎0733.290.204**

582. **Contabil,** BMF Total Serv, angajeaza contabil pentru intocmire documente primare de contabilitate: facturi, devize, chitante, bonuri de consum, procese verbale, niruri, verificarea si intocmirea deconturilor **1 L;** ☎0732.560.152 hr@bmfgrup.eu

583. **Contabila** angajez pentru facturare, Nir, registrul casa si banca, cu experienta in program Mentor, zona Militari; ☎0723.737.939

584. **Contabila** cu experienta 3-5 ani.Program 8 ore zilnic.Salariu functie de cunostinte si disponibilitate de lucru, intre 1500 si 2500 lei net.bonuri de masa ☎0784.212.471 ciocdana@gmail.com

585. **CONTABILA** pt. firma de administrare asociatii de bloc. Cerinte: Office, internet, Revisal, declaratii fiscale Saga. Sediu langa metrou. CV cu poza si salariul dorit la adresa: agentiaplasare@gmail.com

586. **Contabila** si vanzatoare neaparat cunostinta de limba engleza. Mai multe detalii la telefon ☎0735.608.324

587. **Contabila,** vanzatoare cofetarie, vanzatoare covrigi, modelator covrigi, patiser, femeie serviciu ☎0721.402.121/ 0721.076.376

588. **Contabilitate,** resurse umane, salarizare SC Family Papers SRL, din sector 4, Bucuresti, Str Ilie Oprea, angajeaza - economist salarizare, absolvent de facultate economice, cunoscator al programului SAGA-constituie avantaj, ☎0727.221.647 cristina.sharafi@familypapers.ro

589. **Controlor** CTC pentru verificarea curateniei la toaletele ecologice din Bucuresti. Obligatoriu cunoasterea Bucurestiului si permis cat. B, cunostinte minime PC, program 8 h, sambata prin rotatie ☎021.311.00.11 comexrom@yahoo.com

590. **Conversatii** online Esti o persoana dinamica, vesela si ambitioasa atunci acest job este perfect pentru tine. Bonus angajare 800$, posibilitate de avansare, fara stres si fara sefi. Castiguri garantate 5000-10.000$, **5.000 €;** ☎0770.671.462 gorgonize@yahoo.com

591. **Coordonator** - sef echipa curatenie in hypermarket din zona Berceni, se ofera contract de munca, program 8 ore, conditii avantajoase; ☎0758.044.134

592. **Coordonator curatenie/ sef obiectiv angajam. Salariu atractiv, bonuri de masa si plata orelor suplimentare. Cautam o persoana cu experienta si abilitati de coordonare a unei echipe de curatenie. Informatii de luni - vineri inte orele 09.00-18.00, cv: ☎0784.290.182 recrutare@deziclean.ro**

593. **Copertinar,** muncitor necalificat pentru benzinarie Mol situata in Otopeni, relatii la telefon ☎0723.233.448/ 0760.273.774 bicamarian@yahoo.com

594. **Cosmeticiana** angajeaza Saloanele Magic. Conditii deosebite. Salariu fix / procent, venit real pe cartea de munca, 21 zile concediu platit, CM 8 ore, traininguri gratuite, **3.000 L;** ☎0786.723.493 angajari@saloanelemagic.ro

595. **Cosmeticiana** cu experienta minim 2 ani in domeniu pentru salon din zona Dristor si Colentina. Salariu motivant; ☎0725.449.595

596. **COSMETICIANA CU EXPERIENTA, LANT DE SALOANE ANGAJEAZA IN ZONA DOROBANTI. VAD, CONDITII AVANTAJOASE. SALARIU 2.400-5.000 LEI LA 13 ZILE. DUMINCA LIBER; ☎0751.251.411**

597. **Cosmeticiana** minim 3 ani experienta pentru salon cu clientela formata langa metrou Piata Romana, mediu relaxant si placut, colectiv tanar, salariu intre 1.500-3.000 lei; ☎0724.651.010

598. **COSMETICIANA,** cu experienta si stilista coafor (ucenica) salon 1 Dream, cartier nordului Herastrau, conditii de lucru foarte bune, asteptamCV-uri la adresa de mail; ☎0728.580.314 office@1dream.ro www.1dream.ro

599. **Cosmeticiana,** salon de frumusete situat in zona Panduri, 13 Septembrie angajam cosmeticiana cu experienta. Carte de munca, incadrare 8h, salariu de baza+procent. Se lucreaza cu branduri de top: Guinot, Babor, Janssen. ☎0726.787.519/ 0745.564.612

600. **Cosmeticiana, manichiurista, pedichirusita, frizeriza, urgent, in zona Berceni, Emil Racovita. Numai cu experienta, salariul negociabil; ☎021.683.22.51/ 0722.350.073**

601. **Cosmeticiana.** Salon Piata Iancului angajeaza avantajos cosmeticiana, manichiurista, frizerita, cu experienta si clientela, nefumatoare; ☎0745.889.321

602. **CR** Imobiliare isi mareste echipa Se cauta: o persoana dinamica, responsabila, eficienta, dornica de afirmare, cu foarte bune abilitati de comunicare. Experienta in domeniu constituie un avantaj. Se ofera: conditii optime pentru desfasurarea activitatii: birou individual, laptop, comision progresiv in functie de vanzari. **500 €;** ☎0730.136.411

603. **Cristim** angajeaza vanzator pentru reteaua de magazine; ☎0741.212.068

604. **Croitor** cu experienta croitorie barbateasca. Atelier productie si retuserie, zona Obor. Salariu motivant in functie de executie si calitate. 1.400 - 3.000; ☎0724.284.448

605. **Croitor** manual Firma incaltaminte angajeaza croitor manual, salariu atractiv, bonuri de masa, zona Colentina; ☎0722.294.441 aristocrat.stil@yahoo.ro

606. **Croitor,** croitoreasa cu experienta pentru magazin perdele, draperii si metraje. Magazinul e situat in complex Big Berceni. Salariu atractiv. Program de lucru 1 zi cu 1 zi; ☎0771.553.103

607. **Croitor,** tiparist, salariu imens, pentru atelier de creatie vestimentara, realizarea tiparului, si croirea a unui produs. Carte de munca. Salariu intre 3.200 Lei si 3.500 Lei. **3.500 L;** ☎0761.801.232 Alinutza198@yahoo.com

608. **Croitor.** Firma incaltaminte angajeaza croitor/stanta. Zona: Timpuri Noi; ☎0726.158.451

Experiența nu este necesară, echipa noastră te va învăța tot ceea ce trebuie să știi!

Cel mai bine plătit job din România!

Videochat NON-adult!

(atât și nimic mai mult)

0720.418.000

609. **Croitor/confectioner,** Gnana Studio angajeaza croitor/confectioner cu experienta si dedicare. Oferim program flexibil, salariu atractiv si un mediu de lucru relaxat si placut intr-o echipa tanara si pasionata; ☎0729.840.466/ 0729.840.466 floriana_sandu@yahoo.com

610. **Croitoreasa** Atelier confectii copii angajez croitoreasa cu experienta in realizarea produsului cap coada.Mediu de munca excelent. Salariu 2.000 lei net cu posibilatea de majorare dupa cele 3 luni de proba; ☎0723.990.099 ncatana@europe.com

611. **Croitoreasa** Atelier creatie vestimentara (rochii de mireasa si serie) angajeaza urgent croitorese pentru lucru cap coada in zona Universitate, langa metrou. Salariu de la 2500, contract de munca ☎0754.073.715/ 0723.743.718 georgianastavrositu@yahoo.com

612. **Croitoreasa** Atelier croitorie retusuri si modificari haine cu 3 sedii, oferim carte de munca, bonusuri in functie de experienta, salariu atractiv, pentru zona Obor.Tel: ☎0760.603.161

613. **Croitoreasa** Atelier cu vechime de 7 ani, zona Piata Romana, angajam croitoreasa pentru produs cap coada si serii mici. Program: luni - vineri: 8.30 - 17.00, salariu si carte de munca. ☎0748.119.171

614. **Croitoreasa cu experienta retusuri si modificari imbracaminte, program flexibil. Salariu atractiv, program o zi cu o zi. Oferim si cerem seriozitate; ☎0766.292.570**

615. **Croitoreasa** pentru atelier comanda, salariu **2.000 L;** ☎0742.762.300

616. **Croitoreasa** angajam, experienta cu liniara si triplok necesar precum si producerea unui articol cap-coada, atelier localizat in zona Banu Manta; ☎0740.080.657

617. **Croitoreasa** cu experienta Gnana Studio angajeaza croitor/executant. Cautam o persoana pasioanta si dedicata, cu cunostinte in constructia de tipare, croire si experienta in executarea cap-coada a unui produs. ☎0729.840.466/ 0729.840.466 floriana_sandu@yahoo.com

618. **Croitoreasa** cu experienta, atelier de creatie vestimentara angajeaza croitoreasa cu experienta, in confectionarea articolelor de dama, rochii de ocazie, sector 1. Pentru stabilire interviu sunati la tel. ☎0736.949.494 office@bianca-dragusanu.ro

619. **Croitoreasa** pentru rochii pe comanda angajam croitoreasa pentru comanda, croit, probat si scos din proba, carte de munca, salariu 3.500 lei, program 8 ore pe zi de luni pana vineri, Zona Piata Sudului, **3.500 L;** ☎0727.310.010

620. **Croitoreasa** retusuri angajez croitoreasa retusuri comuna Chiajna; ☎0764.662.725

621. **Croitoreasa,** mic atelier de productie angajeaza croitoreasa cu experienta in liniara si triplok. Salariul oferit 1600 Lei/ luna **1.600 L;** ☎0765.174.153

622. **Croitoreasa,** confectionere, muncitori necalificati, pentru atelier de croitorie si retusuri; ☎0730.820.120

623. **Croitoreasa,** masinista, atelier mini-serie angajeaza masinista. Mediu de lucru placut, carte de munca. Salariu atractiv plus ore suplimentare si sambete platite (facultative) mai multe detalii la telefon ☎0767.591.496

624. **Croitoreasa.** cu carte de mumca. Rog seriozitate; ☎0745.458.079 beststildesign@gmail.com

625. **Croitorese** atelier de creatie vestimentara angajeaza: croitoreasa cu experienta in productie cap-coada, rochii de seara si alte piese pentru femei; persoana pentru finisaje mici: fermoare, tivuri, calcat etc. ☎0746.222.313/ 0757.100.557 contact@cloche.ro

626. **Croitorese** cu experienta angajam zona Podul Constanta - Grivita - Sos. Chitila; ☎0723.933.354/ 0723.118.724

627. **Croitorese** cu experienta in masina de cusut pentru produse cap-coada si persoana la croit (din foarfeca si curis) dupa tipar, cu experienta. Oferim salariu atractiv si carte de munca ☎0733.623.688 press@moja.ro

628. **Croitorese cu experienta, pt. atelier croitorie lux. Conditii de munca foarte bune, zona Chitila. ☎0769.062.660**

629. **Croitorese** si confectionere pentru Delta Services, atelier de croitorie in zona Pieptanari angajeaza confectionere, croitorese, cu experienta, salarii avantajoase, bonuri, stablitate, contracte de munca pe termen lung, posibilitate lucru part-time **1.600 L;** ☎0723.511.588 hm.recrutare@yahoo.com

630. **Croitorie,** cusatorese in simpla, triploc si calcat. Decontam transport, oferim bonuri de masa, bonusuri, prime. Situat la casa presei libere etaj 3. Se lucreaza pe operatii, calcat interfazic si final ☎0737.687.047/ 0760.316.499 Florin@nastya.ro

631. **Croitorie,** angajam modelier cu experienta in capacitatea de a produce articole de calitate,cu atentie la detalii si bune abilitati de comunicare cu departamentul tehnic. Locatia Piata Presei Libere, sector 1, Bucuresti. Salariu atractiv.; ☎0774.431.164

632. **Crotoreasa cu experienta produs cap-coada, rochii de seara, rochii de mireasa. Salariu motivant. Bucuresti, zona Mosilor. ☎0761.797.088**

633. **Crupier,** dealer, pentru club de poker live in zona Piata Alba iulia, sector 3. Asteptam CV pe adresa de mail cu subiectul Crupier iar pentru detalii asteptam tel, facem si scoala de dealeri gratuita. **2.000 L;** ☎0736.378.348/ 0765.932.247

634. **Crystal Beaty Salon (Bragadiru- Ilfov), angajeaza cosmeticiana cu experienta, coafeza si maseuza, conditii avantajoase, carte de munca. Detalii: ☎0762.151.627**

635. **CTC-isti** pentru fabrica confectii textile in zona Rahova, Bucuresti. Salariu avantajos; ☎0722.368.178 ttcromania@gmail.com

636. **Curatatoria** Aqua din Titan angajeaza personal prezentabil pentru primire haine. Salariu+tichete 2000 lei, sporuri,decontare transport. Cerinte:liceul, cunostinte calculator, MS Office, limba engleza mediu.Trimite CV cu poza pe email. **2.000 L;** ☎0722.291.414 contact@aquaclean.ro

637. **Curatenie spatii comerciale, barbati, femei, sector 2 (Piata Muncii), urgent, pentru provincie cazare, salariul saptamanal; ☎0737.214.911**

638. **Curatenie,** scari de bloc, predare gunoi, intretinere spatii verzi si curatenie subsoluri. ☎0720.616.096

639. **Curatenie,** spalat vase, bucatar/ ajutor, ospatar/ bar, cerinte: aspect fizic placut, bune abilitati de comunicare, cu/ fara experienta. Oferim: pachet salarial atractiv, program de lucru in ture, echipa tanara. Restaurant Olimpico, incinta Mall Vitan ☎0724.998.111 cariere@game-world.ro

640. **Curier** pedestru, angajam; ☎0737.994.034

641. **Curier** masina proprie Oliviera.ro angajeaza curieri livrare mancaremasina personala, salariu, bonus 4.000 - 5.000 lei, **5.000 L;** ☎0737.889.393 t.alexandru@oliviera.ro

642. **Curier,** angajeaza Hotelul Capsa. Telefon: ☎0757.645.737

643. **Curier,** Firma Curierat angajeaza soferi curieri, pentru Bucuresti si Ilfov. daca esti o persoana comunicativa, daca te adaptezi usor la munca in echipa, posesor de permis categoria B, vino alaturi de noi, ☎0725.860.912 vam_unic@yahoo.com

644. **Curieri** subcontractori pentru Bucuresti candidat ideal autoutilitara proprie, posesor firmaexperienta in domeniu este un avantaj, se acorda beneficii substantiale seriozitate office@fastius.ro

645. **Decorator** floral, Floraria Flori cu Har cauta decorator floral cu experienta minim 1 an. Oferim contract de munca, salariu atractiv, bonusuri, program flexibil.Cv-urile le asteptam pe mail : office@floricuhar. ☎0766.446.560 OFFICE@FLORICUHAR.RO

646. **Decorator.** Cofetarie angajam tineri talentati sau pasionati hand made si studenti la arte plastice din toata tara, energici cu aptitudini artistice realizare figurine comestibile salariu motivant, program flexibil; ☎0729.737.619

647. **Deservent** buldoexcavator cu permis categoria C sau TR, pentru santier de constructii in Popesti-Leordeni; ☎0726.315.176

648. **Deservent** pentru utilaje miniexcavator si miniincarcator Bobcat, lucrari in Bucuresti si Ilfov. Cu experienta pe utilaje ☎0722.155.702

649. **Dezosatori** pui cu experienta, sector 6. Bucuresti ☎0767.010.611 office@primofastfood.ro

650. **Director de marketing pentru dezvoltatorul Metropolitan Residence Cerinte, ablitati de cercetare a pietei, realizarea, gestionarea si coordonarea campaniei de marketing, asistenta juridica, consultanta pt. evenimentul de lansare a proiectului, abilitati de comunicare si organizare. CV pe mail; ☎0720.494.067 gabriela@metropolitanresidence.ro**

651. **Director** economic angajeaza Hotelul Capsa. Cv la : office@capsa.ro

652. **Director** educational. Gradinita particulara autorizata MEN angajeaza director educational cu grad didactic 1 sau 2! Persoanele interesate pot trimite cv la email sau pot suna la: **3.500 L;** ☎0731.738.788 Gradinitawonderland@yahoo.com

653. **Director marketing pt. vanzari imobiliare cu experienta, conditii avantajoase. CV la e-mail: gabriela@metropolitanresidence.ro**

654. **Dispecer** monitorizare sisteme alarma Dab Security, program 12/24 cu 12/48, ture zi sau noapte, abilitati pc, Microsoft Excell si Word, studii superioare, relationare cu beneficiarii, **1.800 L;** ☎0726.720.515 office@dabsecurity.ro www.dabsecurity.ro

655. **Dispecer** comenzi pizzerie, angajam dispecer pizza. Mai multe detalii la telefon; ☎0722.718.831

656. **Dispeceri** magazine Compania Swat Force International angajaza dispeceri, sef tura, si agenti de securitate barbati sau femei cu sau fara experienta, salariul atractiv si fara intarzieri salariale. **1.400 L;** ☎0731.731.315/ 0731.731.319 nicolae.zidaru@swatinternational.ro

657. **DISTRIBUITOR** pliante, agentie publicitate cauta colaboratori pentru distributie pliante la cutiile postale/stradal. Relatii la, ☎021.322.87.84

658. **Distribuitor,** experienta constituie avantaj. Persoana comunicativa, punctuala, serioasa, fara limita de varsta; ☎0733.380.388

659. **Doamna** curatenie urgent in comuna Afumati. Salariu net 1500 lei.

660. **Doamna** la curatenie, sala fitness, pentru centrele de fitness Stay Fit Gym. Program luni - vineri, 8 ore in 2 schimburi (06:00-14:00 si 14:00-22:00) + 2 weekend-uri pe luna 6 ore (s-3 ore, d-3 ore). **1.400 L;** ☎0762.366.956 office@stayfit.ro www.stayfit.ro

661. **Doamna** la vase, ajutor bucatar, ajutor bucatar doamna la vase. Restaurant piata Romana vis a vis de Ateneul Roman; ☎0758.059.605

662. **Doamna** munca birou fara experienta, programari intalniri de lucru, telefon, etc, program de luni pana vineri. Oras Chitila ☎0740.363.723 tentromparadise@hotmail.com

663. **Doamna** pentru gatit la familie zona Pipera, program 12-20, L-V, cu experienta si recomandari; **2.800 L;** ☎0772.276.051

664. **Doamna** pentru gatit si menaj, 2 zile pe saptamana, caut sa angajez; ☎0737.140.584

665. **Doamna.** Familie varstnici doreste o doamna pentru ajutor mic menaj si ingrijire usoara, Soseaua Giurgiului; ☎0774.464.372

666. **Doamne** pasionate de flori pentru functia de decorator floral, vanzator, salariu si bonificatii atractive; ☎0725.647.352/ 0724.736.670

667. **Doamne** mature cu sau fara experienta pentru conversatii online, 200 $ bonus la angajare. Programare interviu la telefon, **3.000 L;** ☎0766.715.701 bliss.studio@yahoo.com

668. **Doamne** si domnisoare pt conversatii online. Contract de munca, bonusuri de angajare, program flexibil, bonus de angajare 300 $, procente de la 50%-80%, bonusuri de fidelitate, anuale, bonusuri de performanta, **5.000 L;** ☎0799.617.440

669. **Doamne** si domnisoare pt. videoconversatii vrei un job cu un salariu decent, vino in echipa noastra. Oferim 1200 ron bonus de angajare si multe alte bonusuri de performanta. Oferim plata la zi sau bilunara, salariu fix sau procent intre 50-80%. **5.000 L;** ☎0799.617.440/ 0766.715.701 bliss.studio@yahoo.com

WISE BOX FOOD DELIVERY

deschide noi locații în zona **Ștefan cel Mare** și **Pipera**

angajăm

BUCĂTAR, PIZZAR, AJUTOR BUCĂTAR, OPERATOR CASIER

Salariul între **1.400-2.500** lei net

Program 8h/zi

Relații la: **0799.831.111**

CV la mail: **claudia.petre@wisebox.ro**

670. **DOAMNE, DOMNISOARE, MODELE ONLINE. PROBLEME CU BANII? NOI TE AJUTAM SA CASTIGI LUNAR PESTE 3.000 USD. NU CONTEAZA VARSTA SAU ASPECTUL, CONTEAZA DORINTA DE A FACE BANI. O ECHIPA DE PROFESIONISTI LUCREAZA PT. TINE; ☎0766.016.639**

671. **Doamne/ domnisoare - poti castiga mii de dolari. De ce sa platesti chirie? Te asteptam in echipa Best Studio si iti vei permite casa ta. Venituri lunare grarantate de mii de dolari, si cazare gratuita pana iti cumperi propria casa. Oferim cele mai multe beneficii din toata tara. Domeniu 100% legal. www.beststudios.ro; ☎0730.752.752**

672. **DTP** Agentie de publicitate angajeaza DTP-ist part time/ full time. Corel, Illustrater. CV la email; office@groupmedia.ro

673. **DTP-ist** cu cunostinte prelucrare grafica si proiectare cutii pentru fabrica ambalaje. CV pe mail; ☎0758.109.809 office@tipografiaeurobusiness.ro

674. **Dulgeri** si muncitori necalificati, angajam dulgeri si muncitori necalificati in constructii civile pentru un proiect de lunga durata in Bucuresti. Se ofera un salariu atractiv si cazare aproape de locul de munca; ☎0771.478.736 office.epj@gmail.com

675. **Dulgheri** cu experienta pentru lucrari in Bucuresti si in vecinatate. Ofer 15 Lei/ora, contract munca + cazare. Rog seriozitate. Exclus consumul de bauturi alcoolice. 3000 Lei / luna **150 L;** ☎0740.652.067

676. **Dulgheri** cu experienta pentru firma din Bucuresti, se asigura carte de munca si concediu de odihna, salariu 2800 lei net pe luna, program lucru 8-18, **2.800 L;** ☎0723.153.211/ 0723.153.211 edificia@yahoo.com

677. **Dulgheri** si muncitori necalificati, urgent. Ofer cazare; ☎0771.076.530/ 0771.041.350

678. **DULGHERI SI ZIDARI CU EXPERIENTA MIN. 3 ANI PENTRU FIRMA DE CONSTRUCTII. ☎0746.445.384 RECRUTARE.BUILD@YAHOO.COM**

679. **Dulgheri,** fierari pentru firma de constructii, cu contract de munca legal. Se ofera cazare si transport daca este cazul. Se ofera si se cere seriozitate, **2.800 L;** ☎0723.283.775 Office@highconstruct.ro

680. **Dulgheri,** fierari si instalator cu experienta. Contract de munca. Salarii foarte avantajose. ☎0725.963.165

681. **Dulgheri,** fierari, muncitori necalificati, firma de constructii angajam urgent dulgheri, fierari, muncitori necalificati pentru lucrari in Bucuresti. Oferim carte de munca si salarii decente. Mai multe detalii, telefonic. Rog seriozitate ☎0762.404.205 maruntu.daniel@gmail.com

682. **Dulgheri,** fierari, zidari, rigipsari necalificati in constructii numai cu experienta dovedita. **100 L;** ☎0720.988.319 dragomircornelcristi@yahoo.com

683. **Echipaj** taxi si soferi la 12 ore, program de zi in zona Sebastian, Rahova, Ferentari, masina an 2017, colantata la Speed, android, gpl; ☎0726.172.244

684. **Economist** serviciu contabilitate, angajam economist pentru departamentul financiar contabile, absolvent finante contabilitate, experienta in domeniu, inchideri bilant, balante, rapoarte financiare, declaratii fiscale, ionel.gherghe@exmobi.ro

685. **Economist** si inginer Economist specialist finante contabilitate si inginer absolvent institut politehnic pentru fabrica la sediul din Bragadiru, jud. Ilfov; ☎0725.347.623 rainbow@digi.ro www.rainbowcompany.ro

686. **Economist,** Camusat Rom Telecomunicatii, Balotesti angajam economist cu experienta, program l-v 8:30-17:00, asiguram transport din Piata Victoriei, salariu motivant, rog sa trimiteti cv-urile pe adresa: ☎0745.809.210 cneagu@camusat.com

687. **Economist.** Institutul National de Cercetare - Dezvoltare pentru Fizica Laserilor, Plasmei si Radiatiei cu sediul in Magurele, str. Atomistilor 409, jud.Ilfov, organizeaza concurs pentru ocuparea unui post de economist. Informatii suplimentare se pot obtine de la Serviciul Resurse Umane al INFLPR, la telefon 0214574550 int.2850/2851 si pe site-ul www.inflpr.ro, jobs.

688. **Economist.** Institutul National de Cercetare-Dezvoltare pentru Fizica Laserilor, Plasmei si Radiatiei cu sediul in Magurele, str. Atomistilor 409, jud. Ilfov, organizeaza concurs pentru ocuparea unui post de economist -atributii salarizare. Informatii suplimentare se pot obtine de la Serviciul Resurse Umane al INFLPR, la telefon 0214574550 int.2850/2851 si pe site - ul www.inflpr.ro, jobs.

689. **Educatoare** centru educational angajeaza educatoare calificata/necalificata, dornica sa lucreze intr-un mediu placut si distractiv alaturi de copii. ☎0771.168.576 contact.onceuponatime@yahoo.com

690. **Educatoare** gradinita - grupa mini. Gradinita particulara cu sediul in Voluntari, angajam educatoare necalificata (grupa mini). Rugam seriozitate; ☎0740.068.384 gradinitabelsorriso@yahoo.com

691. **Educatoare** / educator / trainer, sustinerea cursurilor de lego si robotica, conform programei academiei de robotica. Pregatirea documentelor necesare desfasurarii activitatii: planificari, planuri de lectii;Organizare activitati ☎0745.108.854 academiaderobotica@yahoo.ro

692. **Educatoare** calificata, Gradinita Happy Junior angajeaza educatoare calificata invatamant primar si prescolar, experienta in lucrul cu copii. Salariu motivant si conditii excelente de lucru ☎0724.229.250 costi_dascalu@yahoo.com

693. **Educatoare** limba engleza pt. scoala primara sector 6. Conditii deosebite de munca ☎0761.880.643 gradinitamilitari@king-george.ro

694. **Educatoare** si femeie de serviciu, pentru gradinita privata langa Auchan Titan; ☎0725.211.112

695. **Educatoare,** Gradinita privata, angajeaza educatoare cu experienta sau studii. Program 8 h, salariu motivant. Zona Branzoveanu, ☎0732.138.368 teddyclubeducational@gmail.com

696. **Educatoare.** Gradinita particulara situata in cartierul Militari angajeaza educatoare cu studii de specialitate. Relatii la tel.; ☎0720.777.221 magicworlderducation@gmail.com

697. **Electrician angajam (2.400 Ron), volist (2.700 Ron si mecanic intretinere fabrica (2.700 Ron). Se deconteaza transportul. Pentru mai multe detalii sunati la: ☎0756.111.322**

698. **Electrician** pentru executia diverselor proiecte de instalatii electrice in domeniul constructiilor civile. Certificatul de calificare sau autorizarea Anre reprezinta un avantaj. 0751025919 ☎0751.025.919 mihaela.popescu@revicon.ro

699. **Electrician** Societate comerciala specializata in executia instalatiilor electrice interioare angajeaza electricieni. Salariu motivant, CM. Pentru provincie se asigura cazare (apartament), ☎0763.685.263 office@erstesystem.ro

700. **Electrician** auto angajam electrician auto cu experienta, oferim salariu atractiv+comision; ☎0765.000.200 contact@cafyjr.ro

701. **Electrician** auto Experienta in domeniu minim 2 ani. Calificare profesionala.Asiguram transportul din Bucuresti cu auto firma. Salariul se negociaza in urma interviului ☎0771.016.760/ 0769.881.101 office@smart-tehnic.ro

702. **Electrician** auto pentru service auto, salariu atractiv. Informatii tel. **1 L;** ☎0755.060.593 pacifictur@yahoo.com

Societate comercială angajează în zona București-Ilfov pentru autocamion cu macara Pallfinger

ȘOFER AUTOMACARAGIU

Condiții: permis minim categoria C autorizație macaragiu grupa A experiență în domeniu

Oferim salariu și bonus motivant.

Telefon 0727.153.872

LOCURI DE MUNCĂ

Cămin de bătrâni situat în cartierul Aviației angajează
îngrijitoare, infirmiere și asistente

www.caminprivat.ro

Locația este premium și oferă condiții deosebite, respectând standardele în vigoare. Salariul este atractiv și motivant.

Dacă doriți să ne ajutați să creștem calitatea vieții seniorilor pe care îi îngrijim și să ne menținem între căminele private de top din țară, vă așteptăm să ne sunați la numărul **0722621462** sau trimiteți CV la **caminprivat@gmail.com**

703. **Electrician** auto, reprezentanta camioane angajam mecanic camioane si electrician auto cu experienta, venituri lunare intre 2000-5000 ron, conditii bune de lucru, zona Militari-Industriilor, cerem diploma, CV la adresa; **5.000 L;** ☎0749.102.608/ 0749.102.603 resurseumane@edparts.ro www.edparts.ro

704. **Electrician** auto, SC Madcom DLS Impex SRL, angajeaza electricieni auto. Salariu atractiv, conditii de munca decente, pentru mai multe detalii va rugam sa ne contactati tel; ☎0755.060.593 mirela.bobea@dlsbus.ro

705. **Electrician** auto, service auto multimarca angajeaza electrician auto,locatia este in zona Eroii Revolutiei ☎0759.030.644

706. **Electrician** automatist pentru depart. Productie la firma Zarea, la sediul din bd. Bucurestii Noi nr. 176, sector 1. Trimiteti CV pe email pentru programare la interviu ☎021.667.00.20 office@zarea.ro

707. **Electrician** calificat, ajutor electrician serios la locul de munca, program 8 ore luni-vineri. Mediu de lucru serios, o echipa tanara, firma cu experienta in domeniu de 10 ani ☎0758.809.081

708. **Electrician** cu certificat calificare. Responsabilitati: asigura mentenanta echipamentelor din magazin si efectueaza mici reparatii in magazin, birouri. Program 2 schimburi (06.00-14.00, 14.00-22.00), locatie: magazin Drumul Taberei; ☎0374.409.880 arogojina@auchan.ro auchan.ro

709. **Electrician** cu experienta SC Tekko Logistik Industry, angajeaza electrician cu experienta. Cunostiinte de IT, camere video si sisteme de alarma, constituie un avantaj. O masa calda zi. Se poate asigura cazare **3.500 L;** ☎0723.581.516 tekko@tekko.ro

710. **Electrician** in constructii curenti tari, curenti slabi. Salariu atractiv 2.500 Lei in functie de experienta ☎0722.464.212 v.gherghe@gmail.com

711. **Electrician** instalator, societate angajam electrician - instalator, pt. asigurare service si mentenanta toalete automate, permis cat. B, disponibil munca teren, program 8h, doua schimburi, avantaje, auto + telefon serviciu, ☎0733.504.528 comexrom@yahoo.com

712. **Electrician** mentenanta linie de productie asigura interventii pe profil electric asupra utilajelor din sectia de productie si a echipamentelor auxiliare, 3 schimburi. Salariu 2.500 L, sporuri, BM, transport, permis cat. B, disp. interventii, **2.500 L;** ☎0745.031.031 office@mediamarket.ro

713. **Electrician** mentenanta si instalator, Mandas Instal angajeaza electrician mentenanta si instalator cu experienta, calificati. De preferat a cunoaste si a 2-a meserie (montaj aer conditionat). Necesar permis auto cat. B. Rog seriozitate ☎0734.325.160 contact@mandasinstal.ro

714. **Electrician** sau ajutor electrician auto, firma angajeaza; ☎0731.856.584

715. **Electrician** si ajutor electrician cu experienta pentru instalatii electrice interioare, sisteme de securitate- rezidential / industrial. Se oferta salariu + bonuri de masa ☎0726.809.256/ 0374.037.037

716. **Electrician,** societatea Method Electric angajeaza electricieni pentru intretinere si santierele de constructii. Oferim salariu atractiv si cazare persoanelor din afara Bucurestiului. Relatii la tel. **1 L;** ☎0729.978.121/ 0729.978.121 nicoleta@methodsrl.ro

717. **Electrician,** electriciana, se cauta urgent pt. Germania, domeniul dvs de activitate: Instalarea si conectarea masinilor si echipamentelor electrice. Ansamblarea si service de componente electronice pe santier. Conectarea si cablarea dulapurilor de comanda

718. **Electrician,** inginer electronist, tehnician Angajam specialisti domeniu electric si sisteme de securitate. Intretinere si deschideri de noi spatii comerciale in Bucuresti si in tara. Salariu de la 2.500 lei. Email: office@gfa-securitate.ro, **2.500 L;** ☎021.242.07.87/ 0744.753.896 office@gfa-securitate.ro

719. **Electrician,** instalator. SC angajeaza pentru activitate santier. Salariul net intre 2.000 -3.000 Lei plus tichete de masa; ☎0737.666.238

720. **Electrician,** sudor, lacatusi mecanici, frezor si muncitori necalificati pentru sectiile de zincare si coletare angajeaza SC Electromontaj SA -FSM Bucuresti, strada Ilioara nr. 160 sector 3. ☎021.346.55.37/ 021.346.03.18

721. **Electriciani** si instalatori retele date voce. ☎0723.301.196/ 0723.301.194 alexandru@telecommaintenance.ro

722. **Electricieni** firma specializata in executia instalatiilor electrice pentru constructii angajeaza electricieni. Contract de munca, plata orelor suplimentare. Se poate transmite cv-ul la adresa de e-mail a societatii. ☎0762.303.516 cv@profesionalelectric.ro

723. **Electricieni** pentru activitate de intretinere utilaje in productie, program de lucru in ture, salariu incepand de la 2000 lei brut, spor vechime, tichete de masa, prime sarbatori. ☎021.319.04.56 coca.malin@pv.ro

724. **Electricieni** pentru lucrari de joasa, medie si inalta tensiune, subterane si aeriene precum si lucrari de statii electrice si posturi de transformare; ☎0743.047.807 resurse.umane@montajelectric.ro

725. **Electricieni** si instalatori Firma de instalati electrice angajeaza urgent electricieni si instalatori cu sau fara experienta, salariu atractiv, pentru detalii sunati la nr de tel. ☎0730.718.187/ 0721.272.676

726. **Electricieni** si muncitori necalificati salariu intreg pe contract, program 9 ore, CM, cerem si oferim seriozitate; ☎0734.193.182 ingineruelectrician@gmail.com

727. **Electricieni** si necalificati, firma instalatii electrice angajeaza in constructii, in Bucuresti. Salariu atractiv ☎0722.844.825/ 021.222.18.50 office@hanemg.ro

728. **Electricieni** si personal necalificat societatea Aeg International Servicii SRL angajeaza electricieni si personal necalificat. Conditiile se discuta la interviu. Asteptam sa ne contactati la nr. de tel. sau office@aeg.nt.ro ☎021.316.16.55 office@aeg.nt.ro

729. **Electricieni** si tehnicieni in constructii, SC angajeaza electricieni in constructii si tehnicieni sisteme de securitate in constructii, program I-v 10 ore + doua sambete 6 ore,pontate 10. Oferim si cazare. Salariul intre 2.400-3.000 lei, **3.000 L;** ☎0722.273.793 gabriel.dumirache@s-it.ro

730. **Electricieni** uzinare tablouri electrice Studii de specialitate. Experienta pe un post similar constituie un avantaj. Locurile de munca se afla in Otopeni, sos. Odaii nr. 42 (cladire ETCO), 2 posturi. Se deconteaza transport pe Ratb. ☎0336.401.262/ 0336.401.262 office@chorus.ro www.chorus.ro

731. **Electricieni,** firma automatizari angajeaza pentru constructii zona Bucuresti; ☎0770.433.557

732. **Electricieni,** firma de constructii angajeaza electricieni pentru amenajari spatii comerciale in Bucuresti. Program L-V, sambata se plateste suplimentar, salariu atractiv, ☎0728.220.114 office@conpolroserv.ro

733. **Electricieni,** firma de instalatii electrice angajeaza electricieni calificati si necalificati. Program de L - V de la 8-16:30 ☎0720.565.841/ 0764.411.353 buduvictor@yahoo.com

734. **Electricieni,** firma de instalatii, angajeaza electricieni calificati, cu carte de munca, cu experienta pentru santiere. Constituie avantaj atestat ANRE. ☎0733.500.666 alex@vestgrupinstal.ro

735. **Electricieni, instalatii electrice, in constructii Bucuresti/ provincie; ☎0744.678.288 cifadesigr@yahoo.com**

736. **Electricieni,** muncitori necalificati pt. Gama Electro Constructii SRL, firma din Bucuresti. Avantaj: permis de conducere. Se ofera salariu atractiv, bonuri de masa, etc. Informatii la tel. Program L-V de la 8-17 ☎0740.596.574 office@gamaec.ro

737. **Electricieni,** sudori autogeni, Mabec Energy angajeaza electricieni instalatii civile/ industriale si sudori autogeni dispozitie la deplasari in romania si strainatate, lb. italiana/ engleza avantaj. CV-ul la email office@mabec.ro ☎031.425.60.76 info@mabec.ro

738. **Electromecanic** firma Tinib Services angajeaza electromecanic intretinere pentru reparatii pompe apa, experienta minima 2 ani, cat. B, salariu motivant si integral. Informatii la tel. ☎0722.831.888

739. **Electromecanic pentru intretinere ascensoare, revizii-interventii, electromecanic pentru montaj ascensoare, sector 6, Bucuresti. ☎0766.229.614 office@cristalimage.ro**

740. **Electromecanic** cu experienta, producator de semipreparate din carne, cu sediul in Tunari - Ilfov, angajeaza electromecanic. CV-urile se pot trimite: eugenia.enescu@convenience.ro, detalii; ☎0726.228.374/ 021.266.52.51 eugenia.enescu@convenience.ro

741. **Electromecanic** lacatus, mecanic intretinere Fabrica angajez mecanic sau electromecanic, lacatus mecanic, pentru intretinere masina de imbuteliat, recalificare la locul de munca dupa caz. Tel. ☎0730.072.503

742. **Electromecanic,** SC Rombiz Impex SRL din localitatea Buftea str. Tamas nr. 20, angajeaza personal din zona, cu specialitatea electromecanic pentru reparatii aparatura electrocasnica. Relatii la telefon; ☎0723.600.350 traian.manea@rombizco.ro

743. **Electromecanici,** electronisti angajam in Bucuresti. Persoane serioase si organizate. Cu sau fara experienta. Salariu motivant ☎0744.523.970/ 0745.151.547 qdex2005@yahoo.com

744. **Elvetia** Club Relax 2, iti asigura succesul financiar la care ai visat. Club luxos de noapte angajam tinere dragute interesate de castiguri mari in cel mai cunoscut adult- club din Zurich. Peste 10.000 euro/ luna, plata la zi. Asiguram cazare.Raspundem la beep, sms, whatsapp, CV la mail ☎0041762064337 info2@clubrelax.ch

745. **Enka** Olive angajeaza personal, firma distributie angajeaza vanzatoare in complex Doraly, program de luni pana vineri, 08.00-17.30. Sambata 08.00-14.00. Salariu atractiv. ☎0728.871.315 OFFICE@ENKAOLIVE.RO

746. **Essence** FruitBar, urgent angajeaza!, Cu sau fara experien?a. Totul este foarte u?or!!! Tot ce ne dorim este sa ai dorin?a de a înv??a!!! Restul vin de la sine, **1.750 L;** ☎0728.174.165 catalinpaul.35@gmail.com

747. **ESTI STUDENT SI VREI BANI DE VACANTA? ESTI ANGAJAT SI DORESTI MAI MULTI BANI? NU AI JOB SI VREI SA TE ANGAJEZI? ESTI CONVINGATOR? CONVINGE-NE SI TE ANGAJAM. ANUNTUL TELEFONIC ANGAJEAZA PERSOANA DINAMICA PENTRU ECHIPA DE VANZARI. TRIMITE CV-UL PE MAIL LA: REDACTIA@ANUNTUL.RO**

748. **Excavatorist** serios, punctual si cu experienta, necesar autorizatie. Se ofera masa calda in fiecare zi/ 2 mese calde pe zi pentru angajatii din provincie oferim si cazare. Salariu 3000 lei/luna. **3.000 L;** ☎0725.333.503

749. **Excavatorist,** companie autohtona angajam mecanici de utilaje pt excavatoare (excavatoristi). Locatie Bucuresti. Asiguram cazare. Salariu atractiv plus diferite bonusatii, telefon **1 L;** ☎0767.834.158

750. **Expert** contabil sau contabil cu experienta pentru zona Militari. Mai multe detalii la telefon ☎0744.554.298

ȚIRIAC AUTO
angajează
- **MECANIC AUTO;**
- **MECANIC MAŞINI DE EPOCĂ;**
- **MECANIC CAMIOANE;**
- **ELECTRICIAN AUTO;**
- **TINICHIGIU AUTO;**
- **VOPSITOR AUTO (oraş Piteşti)**

0755.128.208
resurse.umane@tiriacauto.ro

751. **Facturista** contabila Firma distributie sector 1, distributie bauturi si apa, angajam facturista cu notiuni de contabilitate ca cerinte. Firma se afla in sector 1, zona Giulesti. Rugam seriozitate. Detalii intre 10-16:00, ☎0722.599.660

752. **Fadromist,** pentru statia de sortare a deseurilor Glina. Relatii zilnic intre orele 08-17 de L-V. Calificarea de stivuitorist constituie un avantaj **3.000 L;** ☎0744.324.268 comagrab@yahoo.com

753. **Familie** intretinere curte, angajam, oferim cazare si masa, muncitori necalificati, manipulanti marfa, macelari, transatori, ciontolitori pui, porc, vita, oaie, spriteri, preparatori, ambalatori; ☎0737.515.988

754. **Familie** pentru spalatorie si treburi gospodaresti, asigur cazare, pentru spalatorie auto; ☎0722.823.001/ 0743.177.472

755. **Fata** curatenie. Salon de infrumusetare angajeaza fata la curatenie. Conditii deosebite, mediu de lucru placut. Salariu + CM. Zona Victoriei, **1.400 L;** ☎0786.138.272 www.saloanelemagic.ro

756. **Fata** la curatenie pentru salon Magic Baneasa. Conditii deosebite, mediu de lucru placut. Salariu + CM. Zona Baneasa; ☎0786.553.181 office@saloanelemagic.ro www.saloanelemagic.ro

757. **Fata** la curatenie si vase pt. laborator cofetarie laboratorul se afla in zona Drumul Gazarului sector 4, program o zi cu o zi, ☎0723.214.773 manu_ro26@yahoo.com

758. **Fata** sau baiat angajez pentru market in Colentina, rog seriozitate si implicare pentru acest post, salariu net **1.900 L;** ☎0766.343.348/ 0768.600.037

759. **FEG Education organizeaza cursuri de formare/ specializare in toate domeniile disponibile pe piata fortei de munca, interna si europeana. Electrician, sudor, instalator, coafor, cosmetician, bucatar, ospatar etc. Tehnician energetician/ electrician, contabil, inspector resurse umane etc. Sediu din Bucuresti, Str. Caderea Bastiliei nr. 58, lateral, in spate la ASE. www.feg.ro. Informatii la: ☎0756.876.091**

760. **FEMEI** pentru spalat vase, curatenie si activitati auxiliare bucatarie, cu experienta in domeniu, angajeaza restaurant din zona Piata Dorobanti; ☎021.231.09.08/ 0748.750.029

761. **Femei** curatenie cu program 19-200, zona Piata Victoriei, zona Spitalul Budimex cu program de la 7-11 si de la 15-19; ☎0722.388.878

762. **Femei** curatenie, Firma specializata in servicii curatenie angajam personal curatenie in Bucuresti. Oferim salariu avantajos. Pentru mai multe detalii va rugam sa ne contactati; ☎0762.121.478/ 0766.585.826 ciocirlan.viorel@yahoo.com

763. **Femei** de serviciu pentru firma de curatenie, cu carte de munca, tichete de masa; ☎0731.400.192

764. **Femei de serviciu pentru zona Pajura, Oltenitei, Piata Muncii si Drumul Taberei, se ofera salariul de 1.400 lei net, program 8 ore/zi, contract de munca. Relatii la telefon: 1.400 L; ☎0747.815.440/ 0799.831.111**

765. **Femei** la curatenie scari, firma de curatenie angajam doamne serioase pentru curatenie la scari de bloc. Pt detalii sunati la numarul de telefon afisat ☎0727.401.622

766. **Femei** la vase pentru locatie centru vechi. Program 1 zi/1 zi. Pachet salarial atractiv, rog seriozitate, **1.800 L;** ☎0749.772.974 dediucris@yahoo.com

767. **Femei** la vase restaurant angajam femei la vase cu experienta; ☎0735.011.736/ 0371.176.606 bistrohb@yahoo.com

768. **Femei** la vase, hai in echipa Alioli restaurant spaniol. Contract munca, salariu 1.400 lei in mana + tips zilnic. Se cer seriozitate, curatenie si dorinta de munca. Masa si transport asigurat. 1.400-2.900 lei, **1.400 L;** ☎0787.565.579 office@alioli.ro

769. **Femei** necalificate ambalatoare Chitila angajam urgent personal pentru fabrica de mezeluri. Salariu 1950 Ron net, masa calda, decontare transport. Program: 8 ore L-V. Zona Lidl Chitila. Cerinte minim 8 clase. Detalii la telefon **1.950 L;** ☎0733.409.308

770. **Femei** necalificate, firma de curatenie angajeaza la magazin Carrefour Baneasa; ☎0733.030.402

771. **Femei pentru calcat si calandru, spalatorie-curatatorie zona Berceni; ☎0744.564.738/ 0720.226.184/ 0723.667.409**

772. **Femei** pentru curatenie scari de bloc; ☎0736.366.337

773. **Femeie curatenie laborator cofetarie, zona 13 Septembrie; ☎0766.300.177**

774. **Femeie** curatenie menaj familie cu copil cauta femeie curatenie pentru menaj apartament 2 camere. Program de luni pana vineri de la ora 10 -14. Serviciul implica curatenie, calcat haine, fara gatit. Adresa Averescu 38 sect. 1, **1.200 L;** ☎0723.188.953 lidiacoman19@yahoo.com

775. **Femeie** curatenie, program de luni pana vineri 13.00-21.00, zona Barbu Vacarescu, Teiul Doamnei; ☎0763.300.600

776. **Femeie** curatenie, SC angajaza femeie curatenie pentru igienizarea toaletelor in parcuri. Salariu motivant in functie de performante. CM asigurat. Garaj in spate la magazin Billa Barbu Vacarescu. Program L-D, S-D platit dubLU ☎021.311.00.11 comexrom@yahoo.com

777. **Femeie** de curatenie, grup de firme cu sediul in sos. Fundeni nr. 39 angajam femeie de serviciu part time. 1-2 zile/saptamana. Seriozitate, punctualitate, **1 €;** ☎+40723383199 marketing@italinvest.ro

778. **Femeie** de servici cu sau fara experienta pentru patiserie. Program: luni-vineri 06:00-16:30, sambata si duminica liber. Poarta spital Fundeni. **1.700 L;** ☎0742.266.859

779. **Femeie** de serviciu pentru asociatie proprietari. Program luni- vineri 6 ore zilnic. Zona Pipera, Voluntari. Salariu in mana, **1.150 L;** ☎0747.014.225

780. **Femeie** de serviciu pentru curatenie in hotel - program de 8 ore/zi, 5 zile cu 2 libere. Salariul este de 1.600 Ron net. ☎0751.190.463 mihaela.mitrila@ramadaplazabucharest.ro

781. **Femeie** de serviciu pentru salon de infrumusetare zona Lujerului, Victoriei si Floreasca, program 8 ore/zi de L-S 07.30-15.30, salariu 1.100 Lei, negociabil, carte de munca, **1.100 L;** ☎0728.498.725

782. **Femeie** de serviciu pentru zona sector 6, cu sau fara experienta, relatii la tel. Tichete de masa, o masa calda, salariu net de, **1.400 L;** ☎0732.672.654

783. **Femeie de serviciu program de lucru 8 ore/ zi, salariu minim pe economie si bonuri de masa, contract de munca, programul este flexibil in ture de zi, locatie centrala, pentru mai multe detalii astept sa ma contactati la numarul; ☎0765.517.197**

784. **Femeie** de serviciu pt. showroom obiecte sanitare ☎0729.932.957 doinadumitru@hotmail.com

785. **Femeie** de serviciu Restaurant angajeaza femeie curatenie si vase in sectorul 6, Drumul Taberei, Prel Ghencea nr. 83C, program 8 ore/ zi, o zi libera pe saptamana, mai multe detalii la telefon. Si part time, **1.600 L;** ☎0726.269.866

786. **Femeie** de serviciu Balotesti, cautam ingrijitoare pentru sediul Help Net din Balotesti. Rog persoanele interesate sa sune pentru detalii la nr. de telefon 0746123926. Va asteptam in echipa Help Net; ☎0746.123.926 nicoleta.bratu@helpnet.ro

787. **Femeie** de serviciu Bucuresti Firma internationala de curatenie cautam ingrijitoare cladiri, femeie de serviciu pentru Bucuresti (zona Promenada Mall), contract pe perioada nedeterminata, program de 8 ore (10:00-18:00), ☎0756.011.981 cariere@markas.ro

788. **Femeie** de serviciu centru varstnici, centru pentru persoane varstnice, angajeaza femei de serviciu. Centrul este situat la 15 km de Bucuresti, catre Giurgiu, in sat Darasti Vlasca, Com Adunatii Copaceni, jud Giurgiu ☎0757.015.521 gheorghemirelaveronica@gmail.com

789. **Femeie** de serviciu din zona, pentru asociatie de proprietari, Bd. Gheorghe Magheru; ☎0761.369.258

790. **Femeie** de serviciu pentru Nissa. Zona: Baicului (Gara Obor). Informatii la telefon de luni pana vineri: 08:00 - 16:30. ☎0731.505.782

791. **Femeie** de serviciu pentru scari de bloc, firma specializata in servicii pentru curatenie angajeaza femei pentru curatenie la scari de bloc in toate sectoarele din Bucuresti. Cerem seriozitate. Oferim salariu motivant si program flexibil ☎0772.029.406/ 0773.848.657 contact@conexclean.ro

792. **Femeie** de serviciu, cerinte: aspect fizic ingrijit. Oferim: mediu de lucru placut, colectiv tanar, pachet salarial atractiv, program de lucru in ture, zona Calea Mosilor; ☎0737.554.541 cariere@gameworld.ro

793. **Femeie** de serviciu, covrigar si patiser angajam pentru patiserie sector 1. Salariu motivant; ☎0727.325.551

794. **Femeie** de serviciu, firma de curatenie angajeaza pentru 3 scari de bloc o femeie de servici. Carte de munca, program de 8h/zi. Persoana pana in 40 de ani cu domiciliu in sector 6. Rugam seriozitate; **1.050 L;** ☎0744.544.049 equalcleansrl@gmail.com

795. **Femeie** de serviciu, gradinita Pipera angajeaza femeie de serviciu, 8 ore / zi, L-V; ☎0747.029.344 office@questfield.ro

796. **Femeie** de serviciu, la curatenie si spalare vase. Salariu 1300 net plus alte avantaje. Zona Industriala Pipera, cap tramvai 16 si 36, program luni-vineri 11.00-20.00, weekend liber; **1.300 L;** ☎0722.533.439

797. **Femeie** de serviciu, pentru camin de batrani, zona Jolie Ville Pipera, ☎0724.205.565/ 0744.649.323

798. **Femeie** de serviciu, societate com. din domeniul moararitului, angajeaza femeie de serviciu. Pct de lucru se afla in Buftea, jud. Ilfov la iesirea din Chitila DN 7). Transportul este gratuit, se acorda bonuri de masa; ☎0746.118.878 angajari.panificatie@gmail.com

799. **Femeie** de serviciu, contract de munca, bloc program full time, salariu brut 2.568 lei, salariu net 1.803 lei (1.488 lei cash + 315 lei bonuri de masa), program 8-18 (8 h + 1 h suplimentara) L-V, bloc locuinte zona Auchan, Militari **1.803 L;** ☎0733.822.822 contact@transparentresidence.com

800. **Femeie** de serviciu, curatenie, companie angajeaza contract munca femeie de serviciu curatenie blocuri locuinte in str.Drumul Binelui (Metalurgiei), salariu net 1400 lei. Relatii luni-vineri, 8-17, valabil pana la 20 feb. 2018. **1.400 L;** ☎0740.101.615 daniela.dronciuc@vistarezidential.ro

801. **Femeie** de serviciu, menajera Restaurant angajam femeie de serviciu pe perioada nedeterminata, persoana organizata si responsabila, **1.500 L;** ☎0786.372.861/ 0726.555.679 andreea@restaurantgargantua.ro

802. **Femeie** de serviciu, urgent, pt. sala fitness piata Muncii. Contract de munca salariu 1300 Lei. Se lucreaza o saptamana de la 7 la 14 a doua sapt. de la 15 la 22, cu doua weekenduri pe luna de la 9 la 15 ☎0723.303.462/ 0723.303.462 adisve@yahoo.com

803. **Femeie de serviciu. Avia Motors angajeaza Femeie de serviciu pentru punctul de lucru din Pantelimon, Bd. Biruintei nr. 11. Postul este responsabil cu asigurarea curateniei in spatiile interioare (birouri, grupuri sanitare, sala de mese, show-room, spatii comune, etc.). Mai multe informatii la tel. ☎0746.209.911 hr@aviamotors.ro**

804. **Femeie** de serviciu. Sala de sport angajeaza femeie de serviciu, contract de munca cu norma intreaga, salariu motivant. Programari interviu la: ☎021.316.09.62

805. **Femeie** interna angajez pt. ingrijire doamna in varsta, sector 3; ☎0740.127.128/ 0768.187.111

806. **Femeie iubitoare de animale (nu numai de bani) pt. ingrijit caini si pisici, interna sau externa, in zona Piata Romana. Exclus navetista; ☎0723.219.878**

807. **Femeie** la bucatarie serioasa, 80 Lei /9 h pe zi + masa inclusa in sectorul 6 ☎0784.718.363

808. **Femeie** la bucatarie noapte, Shaormeria La Baiatu SRL cauta femeie la bucatarie/curatenie 10 h de noapte, program 20:00-6:00, 2 200 Lei/ luna in mana, un liber pe saptamana, str. Mendeleev 7-15, Piata Amzei, sector 1, Bucuresti, **1.500 L;** ☎0731.440.282 denisa.firicel@gmail.com

809. **Femeie** la curatenie la cafenea Cafenea centrala angajeaza femeie la curatenie program 1 zi cu 1 zi, de la 7.00 la 22.00, masa asigurata, salariu, tips, conditii avantajoase de munca. ☎0752.177.431

810. **Femeie** la curatenie, spala si vase) pentru locatie in Piata Alba Iulia nr. 3 (rond Piata Alba Iulia), program 2/2, Noapte - zi salariu 1400 +masa; **1.400 L;** ☎0765.932.247 neacsu.raluca89@yahoo.com

811. **Femeie** la curatenie, atelier de croitorie si marochinarie angajeaza femeie la curatenie. Carte de munca, program flexibil, salariu atractiv, bonusuri. Zona Iancului- Agricultori. ☎0729.997.408/ 0729.997.410 mihaela@dada.ro

812. **Femeie** la curatenie, firma birouri angajeaza femeie la curatenie. Carte de munca, program flexibil, salariu atractiv, bonusuri. Zona Iancului- Agricultori; ☎0729.997.408/ 0729.997.410 mihaela@dada.ro

Angajam urgent pentru firma STRATUM ENCLOSURES SRL Bucuresti

MONTATOR SUBANSAMBLE

(Program: 7.30-15.30)

Oferim contract pe perioada nedeteminata, salariu atractiv, bonuri de masa, prima lunara in functie de performanta, program luni-vineri, in doua schimburi: 6.00-14.00/ 14.00-22.00.

Relatii la telefon 0729.925.035

813. **Femeie** la vase bucatarie, zona Rahova, sambata- duminica liber, ☎0765.226.077

814. **Femeie** la vase pentru restaurant zona Lacul Tei; ☎0763.960.630

815. **Femeie** la vase pentru restaurant, detalii la telefon; ☎0722.718.831 cuptorulculemne@yahoo.com

816. **Femeie** la vase, ajutor bucatarie, vase, legume, curatenie, pentru restaurant Terasa Florilor, program 2 cu 2 zile, salariu 1500 lei, carte de munca. **1.500 L;** ☎0745.147.766/ 0745.147.766 office@terasaflorilor.ro www.terasaflorilor.ro

817. **Femeie** la vase, angajeaza cu contract de munca si salariu atractiv Taverna "La Calinescu". ☎021.331.07.50/ 0788.472.725

818. **Femeie** la vase, cu experienta de lucru in restaurant, curata, harnica, rapida. Salariu 1.400 lei + bacsis, contract de munca, taxi platit seara. Pt. restaurant de lux zona Dorobanti; ☎0722.216.666

819. **Femeie** la vase, Dorim sa angajam o femeie la vase si curatenie in restaurant cu specific romanesc. Va asteptam la adresa locatie str. Thomas Masaryk, nr 7, sect 2. Program de lucru 2 zile cu 2 libere; ☎0727.474.478

820. **Femeie** la vase, lucrator comercial linie, autoservire angajeaza, sunati intre 10.00 - 16.00; ☎0769.241.385

821. **Femeie** la vase, restaurant Ivan's din zona Diham angajeaza femeie la vase cu domiciliul in sector 2 sau 3. Mai multe detalii la interviu; ☎0763.341.717 tudor.ivan80@yahoo.com

822. **Femeie** la vase, Restaurant Joy House zona Colentina Teiul Doamnei. Program de lucru 2/2, intre orele 11-24; ☎0735.371.713

823. **Femeie** la vase, curatenie Angajam spalator vase pentru locatie noua din Sos Orhideelor 15C, zona Grozavesti, oferim carte de munca, salariu atractiv ce se discuta la interviu, cerem si oferim seriozitate; ☎0737.772.777

824. **Femeie la vase, pizzer, bucatar Restaurant L'incontro Titan angajeaza femeie la vase, pizzer, bucatar. Relatii la sediul firmei: ☎0732.113.701**

825. **Femeie** la vase- curatenie, spalator, lucrator, 5 zile (8 ore)/ 2 libere, 21 zile concediu, carte de munca +bonuri de masa, transport (de noapte), 3 ture. Calea Victoriei- Platinum Casino. Contact: ☎0726.141.233

826. **Femeie** serviciu si vase, pentru restaurant Shorley cu sediul in Grozavesti, str. Economu Cezarescu nr. 50, S6, ☎0722.366.583 ion.sorlei@gmail.com www.shorleyrestaurant.ro

827. **Femeie** vase pentru Taverna Ikaria (Pipera). Se asigura transport. ☎0769.953.918

828. **Femeie** vase program luni - vineri, sector 6 ☎0752.166.337/ 0726.113.787 santech.srl@gmail.com

829. **Femeie** vase, restaurant Grozavesti, angajeaza femeie vase curatenie). ☎0770.448.285

830. **Fete** curatenie, cu experienta pentru restaurante, bucatarie, zona Floreasca si Afi Cotroceni. Program de lucru 8 ore, de la 23.00-7.00 numai tura de noapte. Salariu atractiv + o masa asigurata. **100 L;** ☎0721.772.189/ 0720.691.642 totalcleaningservices2017@gmail.com

831. **Fete** dragute si sociabile la receptie, in salon de bronzare, cu domiciliul sector 5 si 6. Mai multe detalii la telefon ☎0784.017.170

832. **Fete** la fast-food in Cora Lujerului, fete harnice, chiar fara experienta, la fast-food in Cora Lujerului, Militari. Salariu 1.500L, mancare si bonusuri zilnice in functie de vanzari(inca 400 lunar), program o zi (9-22) cu una libera; **1.500 L;** ☎0723.705.385

833. **Fete** pentru activitate online. Te ajutam sa devii independenta financiar. Garantat 3.000 lei / luna; 50-80% comision net! Alatura-te echipei BeYou Models. Multiple beneficii, plata zilnic/ bilunar, **3.000 L;** ☎0766.905.905/ 0730.872.297/ 0766.905.905 www.beyou-studio.ro

834. **Fete** pentru postul de receptionera - sala fitness. Program de lucru in ture 12/24, 12/48, zona Piata Sudului; ☎0767.840.159 office.maximbet@yahoo.ro

835. **Fete pregatit si cusut fete incaltaminte, talpuitor manual. Zona metrou Republica; ☎0722.612.977/ 0764.220.772**

836. **Fete** si baieti, pentru shaorma, femeie pentru bucatarie, Piata Chibrit; ☎0762.205.000

837. **Fete,** alege BeYou si beneficiezi de 80% comision in prima luna, Bonus de angajare 300$, outfituri cadou, plata zilnic/bilunar. Este momentul sa-ti castigi independenta , i-a atitudine! Suna si converse-te **7.000 €;** ☎0766.905.905/ 0730.872.297

838. **Fete,** indiferent de aspectul fizic cu varsta cuprinsa intre 18 si 50 ani. Activitate recreativa pe internet, rubrica divertisment. Salarizare 4000 - 9000 lei/luna ☎0735.168.703/ 0728.941.194 bodeacostin1@yahoo.com

839. **Fete,** baieti pentru distributie pliante, zona Bucuresti, rog seriozitate; ☎0732.563.623

840. **Fevronia** SRL recruteza soferi pentru 5 posturi de taximetristi in cadrul companiei. Relatii la tel. ☎0736.494.578

841. **Filler** (operator) automate cafea. Companie activa pe piata de vending recruteaza persoana pentru postul filler (operator) automate cafea, ☎0721.515.253 office@storia-caffe.ro

842. **Filler** automat cafea si automate snack Angajam operatori automate cafea si snack - alimentarea si igienizarea automatelor, intocmirea fiselor de umplere si evidenta stocurilor, repararea in caz de defectiune (oferim instruire), **1.800 L;** ☎0722.423.049 adrianabrudan@yahoo.com

843. **Finisator** SC Clarte Studio SRL angajeaza pentru industria ceramica, experienta nu este necesara. Calificarea se face la locul de munca. Programul este de 8 ore de L-V. Salariu oferit 2200 net ☎+40722609720 Carmendobrota97@gmail.com

844. **Finisori,** Auchan Militari, contract munca finisori (gresie, faianta, parchet, glet), contract de munca full time, salariu brut 3.626 Ron, salariu net 2.403 Ron (2088 Ron, 315 Ron bonuri de masa), 100 Ron/luna bonus sarbatori, Lu-Vi, 8-18, **2.403 L;** ☎0733.822.822 contact@transparentresidence.com

845. **Firma** administrare imobile angajeaza casieri part time, detalii la: ☎0736.366.282

846. **Firma** confectii textile angajam economist. Firma confectii textile , in zona Rahova, angajeaza economist pentru contabilitate primara ☎0735.549.927 ttcromania@gmail.com

847. **Firma de constructii angajeaza secretara si dulgheri, se ofera cazare; ☎0724.258.882**

848. **Firma** Eurotop angajeaza instalatori Firma Eurotop Instal cu sediul in Bucuresti, angajeaza instalatori. Oferim cazare pentru persoanele din provincie. Tel contact: ☎0745.319.178 ADRIANA.FILACHE@ECX.RO

849. **Firma** noua angajeaza tamplari cu experienta pentru mobila din pal, salariu de la 2.000-3.000 lei; ☎0784.803.475

850. **Firma** Stratum Enclosures SRL Bucuresti angajeaza urgent montator subansamble (Program 7.30-15.30). Oferim constract pe perioada nedeterminata, salariu atractiv, bonuri de masa, prima lunara in functie de performanta, progam luni-vineri, in doua schimburi: 6.00-14.00/ 14.00-22.00. Relatii la: ☎0729.925.035

851. **Floraria Ada cauta doamna lucrator comercial, se apreciaza seriozitatea, implicarea, Piata Sudului, sos. Berceni; ☎0726.311.898/ 0738.677.822**

852. **Frigotehnist** cu experienta; ☎0722.465.087

853. **Frizer,** coafeza, hairstylist cu exprienta de minim 2 ani in domeniu pentru salon cu vad din Colentina. Pentru interviuri suna-ne la: ☎0725.449.595

854. **Frizer,** frizerita, angajez pentru locatie in strada Brasov nr. 14 intersectie Bl. Timisoara. Acceptam si pensionari. ☎0723.979.455

855. **FRIZER. LANT DE SALOANE DIN BUCURESTI ANGAJEAZA FRIZER CU EXPERIENTA PT. ZONA RAHOVA; ☎0721.000.376**

856. **Frizer/** frizerita frizer sau frizerita cu experienta, salon in Sebastian-Calea Rahovei, vechime de peste 15 ani, vad si clientela formata, carte de munca 8 ore, program o zi cu o zi, conditii de lucru deosebite, ☎0720.757.176

857. **FRIZER/ FRIZERITA, MANICHIURISTA, COAFEZA, COSMETICIANA CU SAU FARA EXPERIENTA, SALON IN SECTORUL 2; ☎0727.369.108**

858. **Frizerita** angajam, salon Drumul Taberei; ☎0724.011.999

859. **Frizerita** coafeza, manichiurista, cosmeticiana, salon vis a vis de Plaza din Drumul Taberei sector 6 ☎0723.329.376 vlasceni@yahoo.com

860. **Frizerita** si cosmeticiana cu experienta Nina Beauty Salon, angajeaza frizerita si cosmeticiana cu experienta pentru program full time. ☎0722.336.161/ 021.345.24.15 wolf1salon@gmail.com

861. **Frizerita,** coafeza Dolphy Sun Plaza, full/part time, foarte bune cunostinte de frizerie (sa stie sa tunda baieti si fete). Dolphy Frizeria Copiilor Sun Plaza. Experienta, rapiditate, amabilitate. 40 ore/sapt, CM, salariu fix+comision, castiguri de la 1800 ron. **1.800 L;** ☎0722.684.361

862. **Frizerita,** frizer, manichiurista cu experienta min. 2 ani pentru coafor adulti si copii Forfecila situat in Mall Veranda Obor. Oferim salariu fix, carte de munca 8 ore, conceediu platit. Se lucreaza o zi cu o zi, **1.500 L;** ☎0744.352.013/ 0722.305.219 mona_popescu2005@yahoo.com

863. **Frizerite** si coafeze pentru salon nou in zona Berceni

LOCURI DE MUNCĂ

Global Transport and Logistics

DSV *angajează pentru depozitele din Militari:*

LUCRĂTOR DEPOZIT, GESTIONAR şi STIVUITORIST

Oferim:
- Salariu atractiv şi bonuri de masă
- Ore suplimentare plătite
- Contract de muncă pe durată nedeterminată
- Program de lucru 8 ore de luni până vineri în două schimburi
- Transport asigurat de la staţia de metrou Păcii, Bucureşti şi din judeţele Ilfov, Giurgiu, Teleorman

Puteţi depune CV-ul la: **dan.ion@ro.dsv.com**

Relaţii suplimentare la telefon: 021.431.31.10 sau 0752.028.465

868. **Ganesha** Caffe, angajam ajutor barman, salariu fix + tips. Adresa: Barbu Vacarescu, nr. 71, sector 2.www.ganeshacaffe.ro ☎0766.699.015 www.ganeshacaffe.ro

869. **Gastropub** Energiea angajeaza bucatar la cald Energiea (6 ani pe piata restaurantelor) angajeaza bucatar la sectia cald, program 2 cu 2, carte de munca, bonuri de masa, decont taxi, centrul Bucurestiului. Doar CV pe mail: **3.000 L;** ☎0726.748.978 hristu.valentin@gmail.com

870. **Gastropub** Energiea angajeaza ospatari, Energiea cauta colegi ospatari urgent, program de lucru flexibil (2/2 sau 5/2) carte de munca, bonuri de masa, decont taxi, centru Bucuresti, doar din Bucuresti. Detalii tel. ☎0767.733.963

871. **Geometrist,** angajam mecanic geometrist cu experienta, oferim salariu atractiv si comision; ☎0765.000.200 contact@cafyjr.ro

872. **GESTIONAR** pentru sectia productie la firma Zarea. Trimiteti CV la email sau depuneti personal la sediul din B-dul Bucurestii Noi nr. 176, sector 1. Transport metroul si autobuzul 697 sau 112, ☎02166700020 office@zarea.ro www.zarea.ro

873. **Gestionar** anvelope noi si sh, Angajam gestionar anvelope cu experienta in domeniu, oferim salariu atractiv; ☎0765.000.200 contact@cafyjr.ro

874. **Gestionar** bar bucatarie, (sef de sala) pentru locatie in Piata Alba Iulia, nr. 3(permis auto). CV cu subiect sef de sala sau tel. intre 10:00- 18:00 **2.000 L;** ☎0765.932.247/ 0763.110.110

875. **Gestionar** depozit Firma de curierat angajeaza gestionar depozit. Depozitul se afla in Bragadiru/ IF. Cerinte: cazier judiciar, studii medii. Beneficii: contract nedeterminat, salariu, bonusuri. Program 8h, luni-vineri ☎0728.893.034/ 0728.893.034

876. **Gestionar** depozit materiale instalatii Societate comerciala angajeaza gestionar depozit materiale de instaltii termice si sanitare, preferabil cu experienta si permis categoria B. ☎0744.563.563 depozit@rec-instal.to

877. **Gestionar** depozit, sector 3, Bucuresti, firma producatoare medicamente cauta Gestionar depozit. Locatia: Blv. Theodor Pallady, metrou Nicolae Teclu. Posibilitate lucru in ture. Salariu: 1.800- 2.000 ron net + tichete masa (315 ron); **1.800 L;** ☎0724.326.743 andreea.nistor@ivaluehr.com

878. **Gestionar** Doraly Afumati pentru stand bauturi situat in complexul Doraly din Afumati. ☎0722.229.927

879. **Gestionar** filiala Pitesti, 2000 net plus beneficii, **2.300 L;** ☎0720.534.815

880. **Gestionar,** primeste si inregistreaza marfa in baza documentelor justificative, conform procedurilor interne. zona Pipera, program L-V, salariu fix + bonuri 15 lei + abonament medical ☎0752.214.753 hr@genesisproperty.net

881. **Gestionar,** SC Estetik Packing SRL, lider pe piata ambalajelor de unica folosinta, angajam gestionar

882. **Gestionar,** stivuitorist, firma producatoare si distribuitoare de vopsele angajeaza gestionar-stivuitorist cu atestat. Responsabil de gestionarea, descarcarea, depozitarea, manipularea, transferul marfurilor Tel. ☎0736.101.126 iulian.constantin@sticky.ro

883. **Gestionar. Angajam gestionar depozit in Bucuresti; ☎0733.733.733/ 021.326.79.79**

884. **Global** Transport and Logistics DSV angajeaza pentru depozitele din Militari: lucrator depozit, gestionar si stivuitorist. Oferim: salariu atractiv si bonuri de masa, ore suplimentare platite, contract de munca pe durata nedeterminata, program de lucru 8 ore de luni pana vineri in doua schimburi. Transport asigurat de la statia de metrou Pacii, Bucuresti si din judetele Ilfov, Giurgiu, Teleorman. Puteti depune CV-ul la e-mail. Relatii suplimentare la telefon: ☎021.431.31.10/ 0752.028.465 dan.ion@ro.dsv.com

885. **Gospodina. Domn in varsta cauta gospodina pentru menaj, ofera camera, baie separate si plata +/- 1.000 lei la intelegere; ☎0722.993.389**

886. **Grataragiu** angajez pentru zilele de duminica 06-13.00, la targul din Voluntari; ☎0724.223.674

887. **Grataragiu,** firma angajeaza; ☎0737.515.988

888. **Grataragiu,** restaurant La Cocosatu, angajeaza grataragiu, pentru detalii la nr.; ☎0736.445.737

889. **Hairstilista** si manichiurista pentru salon central; ☎0721.294.363

890. **Hanul** Vlasia angajeaza personal calificat bucatar sef, ajutor bucatar, osparatar, ajutor ospatar, barman, grataragiu, femeie curatenie, ☎0744.814.410/ 0762.636.274 dinulescu_stefania@yahoo.com

891. **HE** BEI HANG FAN BAGS Manufacturing Co. LTD Filiala Bucuresti SRL avand CUI: 33929293, scoate la concurs 1 post de lucrator comercial. Conditii: studii medii, selectie de CV: 23.02.2018; ☎0723.732.545 beconsult@yahoo.com

892. **Hostess** Vino sa lucram impreuna in restaurantul cu cea mai frumoasa priveliste din Bucuresti, in cladirea Sky Tower, etajul 36. Suna-ne la numar de telefon sau scrie-ne la adresa de e-mail, ☎0731.322.472 resurse.umane@stadio.ro

893. **Hostess** restaurant, vino sa lucram impreuna in restaurantul cu cea mai frumoasa priveliste din Bucuresti, in cladirea Sky Tower, etajul 36. Suna-ne la numar de telefon sau scrie-ne la adresa de e-mail ☎0731.322.472 resurse.umane@stadio.ro

894. **Hostess** si social media expert Echipa Taverna Racilor se mareste. Daca ai cunostinte in social media sau esti o persoana deschisa, muncitoare, care doreste sa invete, hai la un interviu.Salariu motivant, in functie de cunostinte. ☎+40722494583/ +40722494583 mosteanuv@yahoo.com

895. **Hostess,** picolite, restaurant/ terasa centrul vechi angajeaza urgent: hostess (doar fete, plata la zi, salariu aprox 3000 Lei), picolite cu experienta minima in restaurant. Detalii si programari la interviu la telefon ☎0768.036.349 niculescu.robert20@gmail.com

896. **Hotel** 4 stele, zona Baneasa angajeaza personal Hotel Phoenicia Baneasa angajeaza camerista, menajera, salariu intre 1400-1700 lei. Detalii la: **1.700 L;** ☎0472.001.813/ 0752.161.391 office@phoenicia.ro

897. **Hotel** Criss, langa Metro Militari, angajeaza ospatari pentru restaurantul hotelului. Relatii la telefon: ☎0752.449.512

898. **Hotel** Mercure Bucharest City Center angajeaza bucatar cu sau fara experienta. Salariu motivant, bonuri de masa, 8 h/zi, abonament sanatate clinica privata, bonus anual; ☎0731.100.204

899. Hotel Ramada North angajeaz? cameriste, curatatorese lenjerie, spalatori de vase, ingrijitori spatii hoteliere (interior/ exterior), valeti, personal administrativ, ospatari, barmani, bucatari, agenti securitate, soferi. Oferim pachet salarial atractiv +bonusuri in func?ie de performan?a. Pentru detalii suna?i la 021/4075235 sau transmiteti CV la resurse.umane@ramadanorth.ro ☎021.407.52.35 resurse.umane@ramadanorth.ro

900. **Huelva,** firma spaniola angajeaza femei, Interempleo, firma spaniola cu experienta in agricultura, recruteaza 2 000 de femei pentru munca in Spania, zona Huelva. Plata 6,30E/h. Oferim cazare gratuita plus alte beneficii. Pentru detalii; **6 €;** ☎0732.701.788/ 0746.356.634 bogdanm@interempleo.es

901. **Identificator** piese auto Importator piese camioane si remorci angajam identificator piese cu experienta. Oferim conditii bune de lucru si venituri atractive. Necesar experienta, bd. Preciziei nr. 11, CV la email, **3.500 L;** ☎0749.102.603/ 0749.102.608 resurseumane@edparts.ro www.edparts.ro

902. **Identificator** piese auto, angajam identificator piese auto cu experienta, oferim salariu atractiv+comision; ☎0765.000.200 contact@cafyjr.ro

903. **Incarcator** descarcator pentru fabrica confectii fabrica de confectii din Bd. Timisoara-sector 6 angajam incarcator descarcator/ manipulant marfa, salariu avantajos, full time, bonuri masa, bonuri cadou, decont transport. Relatii la tel.: ☎0753.099.144/ 0745.310.224 office@verso.com.ro

904. **Incarcator** descarcator. Angajam muncitori cu conditie fizica si stare de sanatate bune pentru manipulare/montaj echipamente pentru evenimente (mobilier, garduri, corturi), cu disponibilitate pt ore suplimentare si deplasari; ☎0723.192.291 info@eventstuff.ro www.eventstuff.ro

905. **Incarcator,** descarcator Baduc SA angajeaza incarcatori - descarcatori in depozitele din Bucuresti si Popesti - Leordeni, ☎0745.101.251 liliana.constantin@baduc.ro

906. Incarcatori descarcatori Rudeni, Chiajna, cautam incarcator descarcator pentru sediul din Rudeni. Oferim transport gratuit de la Gara de Nord, salariu motivant si intotdeauna la timp, contract nedeterminat, bonuri de masa, bonusuri periodice ☎0757.088.583 andrei.feraru@srcl.com

907. **Infirmiera** clinica medicala angajeaza 6 infirmiere. Cerinte: experienta minim 3 ani. Programare la interviu la telefon. Locatie: Bd. Stefan cel Mare. Conditii avantajoase. ☎031.100.22.05

908. **Infirmiera,** ingrijitoare Camin de batrani, zona Jolie Ville Pipera, angajam infirmiere si ingrijitoare. Salariu si program atractiv.. ☎0724.205.565/ 0744.649.323

909. **Infirmiera.** Camin de batrani angajeaza infirmiera cu sau fara experienta; ☎0762.204.916

910. **Infirmiere** pentru camin de batrani privat. Carte de munca, conditii avantajoase, in Ilfov; ☎0762.376.733

911. Infirmiere, ingrijitoare batrani pentru camin Colosseum, camin batrani, sect. 5, Bucuresti. Oferim salariu motivant, program in ture 24/48, contract de munca. Detalii la tel. Virgil Patulea. ☎0722.266.143 colosseum.camin@yahoo.com

912. INGINER energetician. Angajam inginer cu experienta pentru lucrari electrice de JT, MT si inalta tensiune in posturi de transformare si statii electrice, ☎0743.047.807 resurse.umane@montajelectric.ro

913. Inginer chimist pentru fabrica detergenti Producator detergenti angajeaza inginer chimist, operator chimist, ambalator, automatist. Conditii salariale foarte bune. CV la arcalux@yahoo.com, tel. www.arcalux.ro ☎0722.404.983 arcalux@yahoo.com

914. **Inginer** chimist, S.C Analko Aluminium Industry SRL angajeaza inginer chimist pentru vopsitorie in camp electrostatic; ☎0760.670.846 alina.analko@yahoo.ro

915. **Inginer Electronist Automatist pentru lucrari de proiectare, atelier proiectare executie panouri electrice, automatizari, sector 6, Bucuresti. Mail: marius.nastase@romversis.ro ☎0766.229.614 office@cristalimage.ro**

916. **INGINER INDUSTRIA ALIMENTARA, MUNCITOR INDUSTRIA ALIMENTARA; ☎0740.167.649 HERBARIUMREGIA@YAHOO.COM**

917. **Inginer** instalatii ai absolvit Facultatea de Instalatii si nu stii de unde sa incepi cariera ta profesionala? Vino in echipa noastra si vei invata langa noi, in proiecte industriale si civile. CV-uri la mail. ☎0753.228.228 info@sagex.ro

918. **Inginer** Mecanic proiectare pieselor confectionate, cotarea planurilor de executie, intocmirea fiselor technice, stabilirea procesului tehnologic, ☎0733.108.966 alina.analko@yahoo.ro

919. **Inginer** ofertare, usi tehnice/ industriale pentru societate din Bucuresti, Sos. Andronache (Colentina), usi tehnice/ industriale. Experienta in ofertare tamplarie PVC, aluminiu, usi metalice, constituie avantaj. Asteptam CV pe e-mail ☎0740.854.097 personal@hsl.ro

920. **Inginer santier Metropolitan Residence, atributii principale: supravegheaza executia lucrarilor, supervizeaza echipele proprii de lucru si subantreprenorii, verifica calitatea constructiei, raspunde de respectarea riguroasa a tehnologiilor de executie, planifica, urmareste si coordoneaza activitatea din santier a subantreprenorilor; planifica si organizeaza executia lucrarilor, verifica realizarea lucrarilor cu respectarea ordinii de executie stabilita, stadiul lucrarilor si incadrarea in termenele de executie; supravegheaza din punct de vedere tehnic lucrarile in curs si realizeaza situatii de lucrari; se asigura ca termenele de finalizare a lucrarilor sunt respectate. CV la mail ☎0720.494.067 gabriela@metropolitanresidence.ro**

921. **Inginer** service centrale termice, tehnico-sanitare si montatori aer conditionat, in judetele Bucuresti si Ilfov; ☎0722.471.613/ 0722.695.433 minobene@gmail.com

922. **Inginer** sudor. Firma din Berceni-Ilfov, inginer sudor si inginer cu experienta in confectii metalice, punct de lucru intersectia Berceni cu Centura Bucuresti; ☎0749.178.069

933. **Ingrijitoare** pentru copii Cresa particulara zona rond Cosbuc, sector 5 angajeza urgent ingrijitoare pentru copii, ☎0723.274.924 office@roxybaby.ro

934. **Ingrijitoare** varstnici, menajere, bone recruteaza si in regim intern Agentia Family Help; ☎0726.198.429/ 021.340.94.45 office@familyhelp.ro

935. **Ingrijitoare,** angajare imediata, pentru varstnica deplasabila, 8 ore (L-V), Victoriei, 1700 lei. Famileto, comision 20% din primul salariu; **1.700 L;** ☎0724.617.662

936. **Ingrijitoare,** femeie de serviciu, centru educational angajeaza personal necalificat pe partea de curatenie. ☎0771.168.576 contact.onceuponatime@yahoo.com

937. **Ingrijitoare,** infirmiera si asistente. Camin de batrani situat in Cartierul Aviatiei angajeaza: ingrijitoare, infirmiere si asistente. Locatia este premium si ofera conditii deosebite, respectand standardele in vigoare. Salariul este atractiv si motivant. Va asteptam sa ne sunati la telefon sau trimiteti CV la e-mail: ☎0722.621.462 caminprivat@gmail.com

938. **Ingrijitor** cai, angajez ingrijitor pentru 4-7 cai la o baza de echitatie din Branesti, Jud. Ilfov. Asiguram cazare, 4 zile libere pe luna sau plata acestora; **1.300 L;** ☎0723.151.203 d_dg66@yahoo.com

939. **Ingrijitor** curte angajez barbat pentru intretinere curte si animale de curte in Snagov, jud. Ilfov. Ofer salariu si cazare in incinta proprietatii ☎0726.307.706

940. **Ingrijitor** curte si scari de bloc, muncitor serios, zona Unirii. Posibilitate cazare, pe luna, **1.000 L;** ☎0774.433.574

941. **Ingrijitor** curte, angajam familie pentru curte si menaj casa si curte situate in zona Corbeanca aproape de DN1. Se asigura si locuinta. Pt. informatii sunati la tel. si CV la email ☎0742.102.875 office@melaz.ro

942. **Ingrijitor** ferma animale, ferma din Teleorman angajeaza ingrijitor animale. Se ofera cazare. Relatii la telefon. ☎0734.456.838

943. **Ingrijitor** vita de vie Franta, angajam ingrijitori vita de vie in Franta; **1.500 €;** ☎031.438.01.46 office@chaplinsolutions.ro

944. **Ingrijitori** animale angajam pt. ferma de vaci din jud. Calarasi. Oferim salariu motivat, 3 mese pe zi si cazare; ☎0724.872.186

955. **Instalator** mecanic/ sanitar/incalzire pt Germania Domeniul dvs de activitate:- toate instalatiile de incalzire si instalatii sanitare- reparetiile de incalzire si a instalatiilor sanitare- punerea in functiune a sistemelor de alimentare a acestora. ☎00498966059066 info@neuer-job.com.de

956. **Instalator** sau ajutor de instalator, angajam instalator sau ajutor de instalator, punctual, serios, pentru lucrari de instala?ii incalzire, sanitare, apometre, Bucuresti, program lejer, **1 L;** ☎0727.456.144/ 0766.215.210 cristiansen_on@yahoo.com

957. **Instalator** sisteme hvac cu experienta, salariu atractiv; ☎0722.465.087

958. **Instalator** termice, sanitare, electricieni, tehnicieni service centrale termice/aer conditionat si montatori aer conditionat. ☎0722.471.613 minobene@gmail.com

959. **Instalator,** 15 instalatori calificati si instalatori necalificati pentru sanitare si termice. Contract de munca. Salariu 2.000-2.800. Relatii la tel. **25 L;** ☎0722.296.686

960. **Instalator,** electrician instalatii piscine studii tehnice (electrica, instalatii, automatica, mecanica). Experienta in domeniul constructiilor de piscine si a centrelor SPA. Dispus la deplasari in tara ☎0743.080.080 office@hidrotec.ro

961. **Instalator,** fochist Hotel 4 stele Phoenicia Baneasa angajeaza instalator, fochist, conditii foarte avantajoase. Detalii la, **1.900 L;** ☎0742.001.813/ 0742.224.587 office@phoenicia.ro

962. **Instalator,** frigotehnist, ajutor instalator, ajutor frigotehnist, permis cat. B, program fix, lucrari zona Bucuresti, pachet salarial atractiv. rog c.v. la: ☎0767.208.855/ 0767.692.004 mariangabrieltudose@gmail.com

963. **Instalator.** Firma de instalatii sanitare si termice angajeaza cu contract de munca instalatori cu experienta, salariu motivant; ☎0785.262.333

964. **Instalator**/ frigotehnist angajam instalator si frigotehnist, permis cat. B, program fix, lucrari zona Bucuresti, pachet salarial atractiv. Rog c.v. la email; ☎0767.208.855/ 0767.692.004 mariangabrieltudose@gmail.com

965. **Instalator/electrician,** angajez urgent instalator. Santiere in Bucuresti. 3500 ron/luna carte de munca; **3.500 L;** ☎0735.170.042 Constantin.eugen@yahoo.com

SALĂ DE SPORT angajează FEMEIE DE SERVICIU

Contract de muncă cu normă întreagă, salariu motivant

Programări interviu la: ☎ 021.316.09.62

977. **Instalatori** termice, 10 instalatori pentru sanitare si termice. Lucrari in Bucuresti. Contract de munca. Relatii la tel. **26 L;** ☎0722.296.686 instalatii.hit@gmail.com

978. **Instalatori** termice, sanitare, necalificati; instalatori VRC - AC, sudori electric + autogen, pentru teava instalatii. ☎0729.200.822/ 0730.280.202

979. **Instalatori,** firma de constructii angajeaza instalatori pentru amenajari spatii comerciale in Bucuresti. Program L-V, sambata se plateste suplimentar, salariu atractiv, ☎0728.220.114 office@conpolroserv.ro

980. **Instalatori,** firma de instalatii, angajeaza instalatori (cu sau fara experienta) in domeniul instalatiilor sanitare si termice. Raza de activitate este Bucuresti Ilfov ☎0732.126.332

981. **Instalatori,** electricieni, zugravi. cu experienta, disponibili si pt.deplasari in tara pt. SC Mem Group. Oferim cazare, salariu atractiv + bonus la sfarsit de lucrare ☎0761.321.832

982. **Instalatori,** lacatusi, sudori. Angajam: sudori, instalatori, lacatusi pentru lucrari de instalatii, salariu motivant, bonuri de masa, contract, cazare, plecari in strainatate. SC Brenneka Install SRL ☎0756.047.999/ 0756.049.444

983. **Instalatori,** montatori HVAC, necalificati, angajam instalatori (calificati), montatori HVAC si muncitori necalificati. Program l-v 08-18. Orele suplimentare, se platesc. Zona Pipera. Firma ofera cazare pentru persoanele din provincie. ☎0741.001.033 ecouniversal1@gmail.com

984. **Instalatori,** tehnician service centrale termice Societate autorizata ISCIR si ANRE angajeaza: instalatori calificati si necalificati, inginer/tehnician service centrale termice. ☎0731.333.731 office@agv.ro

985. **Instalatori,** zugravi, necalificati; ☎0770.638.036

986. **Instalatori. Firma instalatii Bucurestii Noi angajam instalatori tehnico- sanitari calificati, cu experienta, salariu de la: 3.000 L; ☎0766.304.099/ 0765.249.982**

987. **Instalatori/ ajutor instalatori termice, sanitare si aer conditionat, salariu motivant; ☎0757.066.188**

988. **Invatatoare** Scoala Primara sector 6 angajeaza invatatoare cu experienta full time. Conditii deosebite de munca. ☎0761.880.643 gradinitamilitari@kinggeorge.ro

989. **Invatatoare. Unitete de invatamant particulara din Corbeanca- Ilfov, angajeaza: invatatoare, educatoare- ingrijitoare, menajera- bucatarieasa, secretara-asistenta medicala; ☎0724.215.832**

990. **Job** profitabil Baieti, fete si cupluri pentru conversatii online. Oferim seriozitate, comision progresiv 50-65%. Training, promovare, echipament full hd, camere individuale. Locatie ultracentrala, Piata bilunar, **4.000 €;** ☎0764.643.423 cream.studio@yahoo.com

991. **Job.** Sofer livrare angajeaza rest situat in str. Panait Istrati 101, vis-a-vis de Piata Domenii, relatii la tel: ☎0731.426.606/ 07331126014

992. **Job.** Fi reprezentant Avon si creaza-ti propria afacere. Telefon; ☎0745.534.050

993. **Junior** Manager pentru pentru Magic Salon. Aplica acum: http://saloanelemagic.ro/cariere/formular/junior-manager.lti garantam un mediu de lucru magic, posibilitati rapide de avansare, **1.500 L;** ☎0786.723.493 angajari@saloanelemagic.ro

994. **Junior** manager. Echipa noastra de profesionisti isi cauta supercolega. Ai capacitatea de a lucra cu clientii, esti o persoana dinamica, dornica de munca si dezvoltare personala, atunci te invitam la noi, pentru a ne cunoaste mai bine; ☎0725.449.595

995. **Jurist,** responsabil SEAP, service camioane si remorci, angajam jurist cu cunostinte in licitatii publice si juridice pentru gestionarea ofertelor in SEAP, oferim un pachet atractiv de venituri lunare, cerem experienta, cv la: **4.000 L;** ☎0749.102.608 resurseumane@edparts.ro www.piesewabco.ro

996. **Kinetoterapeut** infirmieri pentru camin batrani, 1 post asistent/a kinetoterapie, 5 zile saptamanal; 1 post infirmier/a intern, 6 zile saptamanal, cazare gratuita; 1 post infirmier/a, 10 zile lunar. Asiguram contracte de munca, 3 mese pe zi **1.900 L;** ☎0722.432.142 mariusistratescu@yahoo.com

997. **La** Pravalescu angajeaza vanzator si lucrator comercial, domeniul alimentar. Oferim salariu atractiv si bonuri de masa.Sector 1, ☎0726.281.669/ 0723.627.338 anbohreapca@yahoo.com

998. **Lacatus** sudor in sector 5 ☎0744.670.480

999. **Lacatus** mecanic Persoana cu aptitudini mecanice (lacatuserie, sudura electrica / autogen) pentru reparatii, confectionari de instalatii tehnologice pentru benzinarii; ☎021.241.07.91 office@chemoil.ro

1000. **Lacatus** mecanic in Chitila, urgent 3 posturi citeste desenele de executie si fisele tehnice si confectioneaza piese conform specificatilor, polizeaza, grureste, decupeaza, fasoneaza, nituieše, sudeaza si lipeste elementele metalice si executat. ☎0799.904.276/ 021.436.00.06 liftkram@yahoo.com

1001. **Lacatus** mecanic, atelier confectii metalice, angajeaza lacatus mecanic pentru confectionarea si montarea de cutii postale pentru scari de bloc. Persoana muncitoare, dinamica serioasa ☎0756.678.623

1002. **Lacatus mecanic, zona Fundeni, asiguram cazare; ☎0735.887.402**

1003. **Lacatus** mecanic, MCA Grup angajeaza in Popesti Leordeni. Vino in echipa cu cei mai buni. Oferim: venit net pana la 2.500 Ron net in functie de pregatire, transport din localitatile invecinate (Berceni, Vidra, Oltenita, Frumusani, Glina si altele). Asiguram tichete de masa, prime pentru realizari, prima de Craciun si Paste. Contract pe perioada nedeterminata. Suntem o companie serioasa, de 20 ani pe piata. Sunati la telefon pentru o programare la interviu; ☎0758.062.201

1004. **Lacatus** montator confectii metalice cu permis cat. B, pentru atelier confectii metalice. Montajele se executa in retelele de hypermarketuri Auchan Cora Carrefour in toata tara ☎0744.654.339/ 0744.654.339 raduiulianghita@yahoo.com

1005. **Lacatus** polizator pentru polizat piese metalice. Relatii la telefon. ☎0734.735.067/ 0734.735.066

1006. **Lacatus,** muncitor necalificat - 2 posturi, angajam muncitor necalificat / lacatus pentru atelier confectii metalice zona Progresul sector 4 - Jilava. Tichete de masa, transport, ore suplimentare; ☎0723.634.288

1007. **Lacatus,** sudor, cu experienta. Societate angajeaza, locatie Popesti Leordeni; ☎0755.043.293

1008. **Lacatusi** cu experienta, angajam sudor, lacatusi si necalificati, **2.000 L;** ☎0722.168.900 office@inoxpro.ro

1009. **Lacatusi** mecanic si mecanic frigotehnic, conditii avantajoase, salariu motivat.Mai multe detalii la tel. **2.500 L;** ☎0726.201.101

1010. **Lacatusi** mecanici in cadrul unei firme specializate in constructia de ascensoare din Romania. Locatie: Chitila. Program: L-V 8:30 - 17. Cerinte: minimum 8 clase; calificare in domeniu **3.000 L;** ☎0720.534.815 ionut.dragoi@passion4work.ro

1011. Lacatusi mecanici cu experienta angajam in sector 4, comuna Berceni, Vidra. Se ofera contract de munca, tichete de masa, transport de la Piata Sudului, cazare pt cei din alte orase. Salariu 2300 Lei net. Urgent ☎0731.227.729 recrutare@soli.ro

1012. Lacatusi, sudori, muncitori necalificati, dulgheri fierari in cadrul unei firme de executie confectii metalice. Salariul intre 2000-2500, program de lucru 7-17. Atelier zona Arcom -Soseaua Berceni. Santiere in Bucuresti si imprejurimi; ☎0729.955.406/ +40763254360 stanciu_san@yahoo.com

1013. **LANT DE SALOANE BUCURESTI ANGAJEAZA MANICHIURISTA (SI UNGHII TEHNICE) CU EXPERIENTA, ZONA DOROBANTI, VAD, CONDITII AVANTAJOASE, SALARIU 2.000 - 3.500 LEI LA 13 ZILE/ DUMINICA LIBER; ☎0751.251.411**

923. **Inginer** tehnician sisteme securitate, alarme inginer cu experienta in sistemele de securitate, proiectare si executie. Salariu motivant. Auto. Locuinta de serviciu pentru cei din provincie **800 €;** ☎0726.444.496 office@eisol.ro

924. **Inginer** tehnolog sau tehnolog prelucrari mecanice Aerofina SA angajeaza inginer tehnolog sau tehnolog prelucrari mecanice (studii medii sau superioare) avand experienta in productie de preferat ☎0722.677.033 teodorabalanescu@aerofina.ro

925. **Inginer** tehnolog, asistent director productie experienta relevanta in domeniul productiei alimentara. Cunostinte foarte bune in operare pc-MS Office.Persoana organizata, dinamica, responsbila. **2.700 L;** ☎0743.258.251 andra@chocolat.com.ro

926. **Inginer.** Societate angajeaza inginer drumuri, cu diploma CFDP, cu experienta de minim 10 ani, sa intocmeasca devize etc.Salariul se negociaza la sediul societatii ☎0000.000.000 office@triotom-interconstruct.ro

927. **Ingineri** chimisti, biologi, chimisti, societate angajeaza; ☎021.492.04.38

928. **Ingrijire** batran, cautam persoana interna, serioasa si sanatoasa pentru ingrijire barbat varstnic la domiciliu. Salariu atractiv, zona Militari, sector 6 . ☎0735.226.593 office.coris@gmail.com

929. **Ingrijire** batrana regim intern, pentru orasul Mizil, judetul Prahova. Program de 2 saptamani pe luna. Doamna are 84 ani si nevoie de ajutor la deplasare, la baie si menaj in casa.Detalii la telefon; ☎0744.493.371

930. **Ingrijitoare** batrani in Bucuresti, pentru batrana deplasabilai. Program de lucru intern. Cazare, hrana si transport asigurate de angajator. Salariul lunar oferit 2000-2500 lei; **2.500 L;** ☎0735.179.929/ 021.223.23.59 office@profiles.ro

931. **Ingrijitoare** batrani, centru pentru persoane varstnice, angajam ingrijitoare batrani. Centrul este situat la 15 km de Bucuresti, catre Giurgiu. In sat Darasti Vlasca, Comuna Adunatii Copaceni ☎0757.015.521 gheorghemirelaveronica@gmail.com

932. **Ingrijitoare** cladiri de birouri, executa zilnic lucrari de igienizare si curatenie specifica spatiilor comune din cadrul cladirilor de birouri Novo Park (Pipera). Program 2 schimburi, luni-vineri, 8h (06-14/12-20). Salariu + bonuri ☎0751.017.988

945. **Ingrijitori** copii pentru SOS Satele Copiilor, persoanele interesate pot suna pentru detalii la numarul de telefon sau pot depune CV-ul direct la sediul din Calea Floreasca, nr. 165; ☎021.668.00.88 andreea.boroanca@sos-satelecopiilor.ro

946. **Ingrijitori** copii pentru SOS Satele Copiilor, persoanele interesate pot suna pentru detalii la numarul de telefon sau pot depune CV-ul la sediul din str. Garii, nr. 45, Hemeius. ☎021.668.00.88 andreea.boroanca@sos-satelecopiilor.ro

947. **Insotitoare** de bord autocar curse externe. Cautam o colega pentru postul de Insotitor de bord autocar curse externe Istanbul, pasaport valabil obligatoriu **50 €;** ☎021.336.40.46 cmarinatravel@yahoo.com

948. **Inspector** itp clasa III-A, certificat atestare profesionala clasele I, II, III sau atestare RAR. Exprienta minim 2 ani. Asiguram transportul din Bucuresti cu auto firma. Salariu negociabil; ☎0771.016.760/ 0769.881.101 office@smart-tehnic.ro

949. **Inspector** personal, salarizare conditii: experienta minim 4 ani pe post similar, cu atestat, cunostinte f. bune de legislatia muncii, cunostinte PC si engleza mediu, capacitate de lucru in echipa si de lucru cu termene limita. office@mir.ro

950. **Instalator electrician, zidar, mester care sa fie meserias, primim si pensionari, rog seriozitate, salariu f. f. bun, avem lucrari tot timpul anului, urgent; ☎0765.182.899**

951. **Instalator** pt. instalatii termice industriale; ☎0722.465.087

952. **Instalator calificat si necalificat, salariul intre 2.0003.000 lei, pentru detalii sunati la: ☎0763.337.919**

953. **Instalator** cu permis de conducere cat. B pentru firma de instalatii din Bucuresti, instalatii de gaze, termice, sanitare.Carnetul de conducere cat. B reprezinta un avantaj.Telefon: ☎021.345.55.51 emgazconstruct@yahoo.com

954. **Instalator** gaze si termice, sudor, instalator verificari si revizii gaze; ☎0729.816.840 contact@amstal.ro

966. **Instalator/instalatoare** de lucru pt Germania, domeniul dvs de activitate: experienta in domeniu, prelucrarea metalelor, acoperisuri din tabla tigla metalica) drenaj pt acoperise,

967. **Instalatori** ajutor de instalator si instalatori pentru lucrari de instalatii sanitare, termice cu program de lucru L-V si carte de munca oferim stabilitate si seriozitate raza de activitate Bucuresti Ilfov ☎0748.755.313

968. **Instalatori** pentru ventilatii, instalatii sanitare si termice, oferim salariu avantajos, contract de munca. Pentru detalii la tel., ☎0722.100.061 office@optim-construction.com www.optim-construction.com

969. **Instalatori** calificati, cu experienta necesar in instalatii sanitare si termice pentru societate in Bucuresti; ☎0729.160.239

970. **Instalatori** cu contract de munca, program 8 ore, constructii civile si industriale. ☎0723.621.990 superinstalserv@gmail.com

971. **Instalatori** gaze pentru montaj senzori si electrovalve, instalatii gaze, verificari si revizii **2.500 L;** ☎0728.695.245

972. **Instalatori** sanitare-termice, societate comerciala din sectorul 3 angajeaza instalatori instalatii sanitare si termice cu experienta, permisul de conducere categoria B reprezinta avantaj. Salariu motivant; ☎0786.062.150 stefania.vioinstal@yahoo.com

973. **Instalatori** si ajutor instalatori sanitare, termice si aer conditionat, program de lucru 8 ore, luni-vineri, masina de serviciu ☎0722.259.452 trams_cs@yahoo.com

974. **Instalatori** si muncitori necalificati pentru santiere din Bucuresti. Contract pe perioada nedeterminata salariu oferit din 2 in 2 saptamani. Program de 8 h de l-v. **2.000 L;** ☎0734.477.291 catalinmadalin430@gmail.com

975. **Instalatori** si necalificati, ajutor pt instalator santier in Bucuresti angajam cu contract legal oameni seriosi. Detalii la tel. Salariu, **2.400 L;** ☎0733.788.523 mironadrian330@gmail.com

976. **Instalatori** si sudori autogen cu experienta. Se ofera contract de munca si salariu intre 2.200-2.500 Ron **2.500 L;** ☎0724.536.313/ 0724.318.985

ATALIAN ROMÂNIA ANGAJEAZĂ

TEHNICIAN DE MENTENANŢĂ ÎN CLĂDIRI DE BIROURI

Detalii la nr: 0730.019.677

LOCURI DE MUNCĂ

Firmă producţie obiecte sanitare (Bucureşti, zona Ghencea) angajăm

MUNCITORI ÎN FABRICĂ

Cerinţe: persoane harnice, serioase
Oferim: salariu motivant, alcătuit din salariu fix şi bonus lunar în funcţie de performanţe, tichete de masă, plata orelor suplimentare, decontare transport pe mijloacele de transport în comun. Se lucrează în două shimburi săptămânale.

Telefon: 0720.112.734

★★★★★★★★★★★★★★★★★★★★

1014. **LANT DE SALOANE BUCURESTI ANGAJEAZA STILIST(A) CU EXPERIENTA ZONA DOROBANTI, VAD, CONDITII AVANTAJOASE SALARIU 2.000 - 3.800 LEI LA 13 ZILE/ DUMINICA LIBER; ☎0751.251.411**

★★★★★★★★★★★★★★★★★★★★

1015. **Legatoreasa** cu experienta pentru coperte tari, zona Sebastian, program de lucru luni-vineri 8 ore. Exclus colaborari, este necesara experienta anterioara, se angajeaza doar cu carte de munca; ☎0724.514.572

1016. **Legatorese,** masinist si ajutor masinist tipografie.Se ofera:Transport gratuit (Metrorex si Ratb), pachet salarial,mediu de lucru placut.0730 540 177 0730 540 177 ☎0730.540.177 lucian.jr.gabrielle@gmail.com

1017. **Livrator** pentru pizzerie zona Piata Romana. Program: luni-vineri 10.30-21.00. Salariu: 1700 Lei ☎0767.069.367 office@pizzacut.ro

1018. **Livrator** Restaurant in Sector 4 Cartier Berceni angajeaza livratori cu/fara autoturism propriu. Program full time/part time. Salariu motivant. Detalii la nr. de telefon. ☎0727.247.660

1019. **Livrator** auto propriu restaurant South Burger angajeaza livrator cu auto propriu pentru locatia din sector 3. Se ofera decont combustibil consum 10%, carte de munca, bonuri de masa. **90 L;** ☎0723.794.913 mcsfoodivision@gmail.com

1020. **Livrator** mancare, Restaurantul Rocka Burgers situat in Sectorul 6 vis-a-vis de Mall Plaza Romania, cauta livrator! Salariu atractiv plus beneficii. Te asteptam sa faci parte din echipa noastra. ☎0751.576.021 contact@rocka.ro

1021. **Livrator** pe scuter Domino's pizza angajeaza livrator pe scuter la program full time sau part-time. ☎0743.664.667 recrutare@dominos-pizza.ro

1022. **Livrator** pizza cu masina personala, salariu fix plus plata pe comanda. Castig lunar de la 2000 lei.Livram in maxim 45 de minute si de aceea avem cei mai generosi clienti. **2.000 L;** ☎0756.791.346/ 0742.376.900

1023. **Livrator** pizza pe scuter fara experienta, de la 2000 lei salariu in mana. Zona Militari si Dristor. Scutere si echipament nou.Livram in maxim 45 de minute si de aceea avem cei mai generosi clienti. **2.000 L;** ☎0746.341.017 a.baluta@dodopizza.ro

1024. **Livrator** pt. restaurant zona Obor, pentru Hashtag Pub, personal pentru locatia de pe soseaua Mihai Bravu nr. 32, zona Obor, livrator. Salariu atractiv, tips, bonusuri si carte munca ☎0728.523.059 office@hashtagpub.ro www.hashtagpub.ro

1025. **Livrator scuter sau masina pentru noile locatii Panduri, Victoriei, Stefan cel Mare, Titulescu, Doamna Ghica, Titan si Crangasi, salariu atractiv plus 10 lei de comanda platiti zilnic, relatii la: ☎0747.815.440**

1026. **Livrator scuterul firmei companie multinationala cu locatii in toate zonele Bucurestiului, se asigura salariu de 1.162 lei net + 5 lei de comanda, o masa calda si transport la domiciliu. Relatii la: 1.162 L; ☎0799.831.111**

1027. **Livrator,** angajam livrator. Detalii la telefon; ☎0744.831.505

1028. **Livrator,** pizzerie sector 2 cu livrare la domiciliu angajeaza sofer cu auto propriu, program flexibil, ☎0724.598.402 vlada_daniela@yahoo.com

1029. **Livratori pentru pizzerie cu program non stop, zona centrala; ☎0721.852.202**

1030. **Livratori** pentru Speed Pizza sector 3, pe masina firmei, carnet de minim 5 ani,liceu+bac, program flexibil, 2 libere pe saptamana si 5 zile se lucreaza dimineata de la 10:00-14:00 si seara de la 20:00-1:00; **1.600 L;** ☎0734.989.958 biank_08@yahoo.com

1031. **Livratori** cu experienta pentru restaurant cu specific chinezesc, detalii la: ☎0721.927.637

1032. **Livratori.** Pizzerie-restaurant angajeaza livratori cu masina personala. Asiguram salariu-program atractiv, contract de munca cf. legii, benzina se deconteaza zilnic cu consum de 10%, **1.400 L;** ☎0729.881.660

1033. **Lucratoare** comerciala, casiera Oval Market- Crangasi angajeaza 2 pers dinamice, apte de munca, serioase, punctuale si cu experienta in mag alimentare. Oferim CM, salariu motivant bonusuri, prime. Program 2 zile 7-21 si 2 zile liber **1.700 L;** ☎0723.333.122

1034. **Lucratoare** comerciala, casiera, Oval Market angajeaza 2 pers. tinere dinamice, apte de munca, serioase, punctuale si cu experienta in mag alimentare. Oferim CM, salariu motivant bonusuri, prime. Program 2 zile 7-21 si 2 zile liber, **1.700 L;** ☎0771.415.022 solkainfinity@gmail.com

1035. **Lucrator** magazin online incaltaminte, zona Fundeni (Langa Dragonul Rosu), domiciliu in zona, program L-V 9:00-17:00, o sambata da, una nu, 9:00 - 14:00, cunostinte minimale de lucru cu calculatoru, **1.600 L;** ☎0799.842.443 fashionmirea@gmail.com

1036. **LUCRATOR** santier contructii. Dezvoltator imobiliar angajeaza muncitori calificati si necalificati pe perioada nedeterminata in zonele Bucuresti, sector 5, oras Bragadiru si Domnesti. ☎0770.172.877/ 0726.088.081

1037. **Lucrator** comercial Angajam lucrator comercial - magazin alimentar sector 2. ☎0724.545.414

1038. **Lucrator** comercial cu experienta pentru magazin Shop & Go in Crangasi. Atributii de casier obligatorii. Salariu: 1700 lei in mana, doua zile libere pe saptamana. Detalii, telefonic, **1.700 L;** ☎0738.979.290 xandrei_drag@yahoo.com

1039. **Lucrator** comercial de preferinta cu experienta minim 6 luni in vanzari - insula de cadouri situata in mall Veranda Obor.Salariu fix + comision din vanzari **1.200 L;** ☎0722.214.484 office@avis-dream.ro

1040. **Lucrator** comercial Vitam World Services SRL angajeaza pentru punctul de lucru din Calea Vitan, sector 3, lucrator comercial, studii medii, cerinte lb. engleza minim, 8 ore/zi; ☎0784.759.060

1041. **Lucrator** comercial - Mall Baneasa, magazin cu articole pentru copii, Mall Baneasa, program flexibil, salariu fix + comision. Rog CV-ul pe adresa de email si veti fi contactat pentru interviu; ☎0725.515.922 d.neagu@bgfashion.ro www.contessin-aboutique.ro

1042. **Lucrator** comercial angajam, chios carti platou, Bucur Obor, experienta comert, studii liceu + bac, urgent; ☎0742.316.558

1043. **Lucrator** comercial cu experienta Angajam personal pentru posturile de casier si lucrator comercial in Shop&Go Mega Image Colentina. Program in ture. Detalii la interviu; ☎0767.655.834

1044. **Lucrator** comercial Fornetti, program de lucru flexibil de luni pana vineri.Sambata, program scurt pana la ora 15:00 (se lucreaza doua sambete pe luna/ doua libere). Duminica liber. Se ofera contract de munca 8h ☎0756.974.597 stanica.claudiu17@gmail.com

1045. **Lucrator** comercial Inmedio Liberty Center experienta ca vanzator sau cunostinte POS reprezinta un avantaj. Cei interesati sunt rugati sa depuna un CV cu poza in magazin sau pe mail ☎0733.321.281 redli.office@gmail.com

1046. **Lucrator** comercial magazin Shop&Go Unirii, Salut! Ne marim echipa si vrem sa faci parte din ea!Daca esti o persoana ordonata, atenta la detalii, dornica sa inveti lucruri noi, cu minime cunostinte de calculator, asteptam telefonul tau; ☎0742.635.643 catalindmtr@yahoo.com

1047. **Lucrator** comercial serios, in Iasi, liderul pe piata din Romania de produse cu temperatura controlata angajeaza un merchandiser dedicat in Iasi. Locatii vizate sunt Profi/Carrefour Market. Se ofera contract individual de munca si bonuri ☎0723.262.456/ 0726.166.998 stefan.braileanu@macromex.com

1048. **Lucrator** comercial Shop and Go Berceni angajez lucrator comercial Shop and Go Berceni in zona statia de metrou Dimitrie Leonida.Salariul de la **1.500 L;** ☎0731.143.264 catalin.bebereche@limes-services.ro

1049. **Lucrator** comercial Shop and go Iancului in zona statia de metrou Piata Iancului. Salariul de la 1500 lei. **1.500 L;** ☎0731.143.264 catalin.bebereche@limes-services.ro

1050. **Lucrator** comercial si ajutor de bucatar, pt. restaurant tava cu de toate incinta Grandarena Mall (Carrefour Berceni) cerinte: domiciliu sector 4. Oferim: salariu fix motivant, bonus vanzari,masa inclusa. Program 2/2 zile; ☎0723.228.243 catalina.rotaru@tavacudetoate.ro www.tavacudetoate.ro

1051. **Lucrator** comercial, baiat pt magazin Mega Image Shop & Go situat in comuna Cernica, judet Ilfov. Relatii la nr de tel: ☎0724.360.319

1052. **Lucrator** comercial, firma mare din domeniul alimentar, angajam lucrator comercial in magazinele proprii. Se va tine cont de locatia dumneavoastra ☎0722.646.763 sebastiannegro@yahoo.com

1053. **Lucrator** comercial, societate comerciala angajeaza lucrator comercial, vanzatoare, salariu motivant, cerinte: lucrul cu pc ☎0769.280.166 umihut@radarpartycenter.ro

1054. **Lucrator** comercial, supermarket situat in Piata Iancului angajeaza lucrator comercial pentru raionul expozitoare lactate si congelate. Se ofera un salariu net de 1.400 Lei/ luna + bonuri de masa in valoare de 300 Lei ☎0758.108.240/ 021.252.21.90 intermacedonia98@yahoo.com

1055. **Lucrator** comercial, casier, pentru magazin alimentar Shop&Go Mega-Image situat in Pantelimon, Piata Lahovarii, Se acorda bonus performanta, loialitate, program in 2 ture, ☎0725.682.152/ 0735.319.916 die.hexe@ymail.com

1056. **Lucrator** comercial, manipulant marfuri angajam personal cu sau fara experienta pentru magazin Shop&Go (Mega Image) in Colentina. Program flexibil. Detalii la interviu. ☎0767.655.834

1057. **Lucrator** comercial, Ploiesti receptia cantitativa si calitativa a marfurilor. Aranjeaza marfa in showroom. Raspunde solicitarilor clientilor cu privire la informatii despre produse. Pregatirea coletelor. Salariu motivant+bonuri; ☎0724.415.159 ploiesti@trady.ro

1058. **Lucrator** comercial, Sun Plaza, Piata Sudului, Piata Sudului - Sun Plaza - angajam lucrator comercial - cofetarie. Se lucreaza 8 ore, de luni pana vineri. Salariu incepand cu 1300 ron (pentru cei fara experienta de lucru), ☎0726.839.561 office@jobconnection.ro

1059. **Lucrator** comercial, vanzatoare Angajam persoane dinamice, serioase, dornice de un loc de munca sigur, platit decent si stabil, pentru a completa echipa de la unul dintre magazinele noastre situat aproape de Piata Victoriei **1.900 L;** ☎0787.661.917 maracreative@yahoo.com

1060. **Lucrator** comercial-vanzator Angajam personal in magazin tip Shop&Go in zona Unirii (langa hotel Horoscop) minima experienta in domeniu. Solicitam seriozitate, spirit de echipa, corectitudine. Salariu atractiv, program flexibil; ☎0735.021.388 cristina_gheorghica2000@yahoo.com

1061. **Lucrator** comercial. Market angajeaza lucrator comercial aranjat marfa in rafturi, conditii foarte bune, Sos. Colentina, salariu net, **1.600 L;** ☎0734.072.088

1062. **Lucrator** comercial/casier pentru magazin Shop & Go Mega Image situat in Sos. Pantelimon 287, punct de reper intersectia cu Parcul Florilor. ☎0726.192.771 Florentina.saru@gmail.com

1063. **Lucrator** comercial/casier pentru magazin situat in str. Traian nr. 3, sect. 3. Cautam persoane serioase. Experienta nu este obligatorie. Program flexibil. Salariu atractiv; **1 L;** ☎0731.150.050 av.mihaela_tanasescu@yahoo.com

1064. **Lucrator** comerical (vanzator) pentru stand tip insula, punct de lucru Carrefour Orhideea (Regie) cu profil maronichinarie. Relatii la tel. ☎0723.047.184

1065. **Lucrator** depozit Chitila, Esti in cautarea unui loc de munca stabil si sigur, depozitul Dona. Logistica angajeaza lucratori in depozit. Asteptam CV-ul tau la adresa: recrutare@farmaciiledona.ro ☎0731.799.557 recrutare@farmaciiledona.ro

1066. **Lucrator** depozit Ciorogarla, pentru depozit farmaceutic situat in Ciorogarla. Se ofera conditii de lucru foarte bune si pachet salarial motivant. Relatii la telefon ☎0725.350.496

1067. **Lucrator** depozit cosmetice si detergenti, Popesti Leordeni DN4, zona Ford Colina Motors program l-v, 8-17, cu contract de munca, salariu brut 1900, bonuri masa 15 lei/ zi, comision 0.1% valoric pregatire comenzi 300-700 lei. Rog CV la email, **1.900 L;** ☎0762.301.883/ 0756.534.485 office@razilcom.ro

1068. **Lucrator** depozit zona Colentina Fundeni, Pantelimon, lucrator depozit produse uz casnic din plastic, program full time, salariu 1.900 Ron + 300 Ron bonuri de masa + ore suplimentare platite + premieri lunare ☎0751.155.500/ 0740.088.676

1069. **Lucrator** depozit, clientul nostru isi mareste echipa. Vino sa faci parte dintr-o echipa frumoasa, o companie de referinta in domeniul furnizarii de piese auto la nivel national, ☎0722.305.138 office@experthr.ro

1070. **Lucrator** depozit, manipulant marfa zona Militari, preluare si pregatire comenzi. Seriozitate, atentie si disponibilitate la efort. Carte munca. Decontare transport. Salariu 1.300-2.000 net. CV la: hr.hir@yahoo.com, ☎0748.281.717 hr.hir@yahoo.com

1071. **Lucrator** gestionar gestionar depozit piese de schimb, cunostinte mecanica, calculator mediu, facturare 3000 brut si bonuri de masa; ☎0722.339.510 ancapirvulescu-narimp@gmail.com

1072. **Lucrator** gestionar statie Peco Socar Chiajna lucrul cu clientii, program in ture, lucru cu casa de marcat, gestiune de marfa. Persoanele interesate pot trimite CV la email recrutare@socarpetroleum.ro

1073. **Lucrator** gestionar, depozit farma, sector 4 program: luni- vineri: 8 ore/zi.Locatia Bd. Metalurgiei, sector 4.Salariu fix: 1.300 ron net.Bonus lunar: 400- 500 ron net.Tichete masa: 200 ron/luna.Carte de munca perioada nedeterminata. **1.700 L;** ☎0724.326.743 andreea.nistor@ivaluehr.com

1074. **Lucrator** productie publicitara Unlimited Communications, firma de productie publicitara angajeaza lucrator in productie publicitara, experienta minim 3 ani in montaje/demontaje, casete luminoase, standuri expozitionale. ☎0726.570.844 office@unltdcommunications.com

1075. **Lucrator** sala croit si confectioner croitorie angajam; ☎0732.222.530

1076. **Lucrator** sala croit, atelier confectii dama, experienta in bazic si curis, Calea Rahovei (Electromagnetica); ☎0722.243.683

1077. **Lucrator** site online. Zona Fundeni magazin online incaltaminte, Fundeni, domiciliu in zona, program l-v 9:00-17:00, o sambata da, una nu program 9:00 - 14:00, cunostinte minimale de lucru cu calculatorul. Salariu pt. inceput 1600 ron **1.600 L;** ☎0799.842.443 fashionmirea@gmail.com

1078. **LUCRATORI** comerciali/ merchandiseri pt. aprovizionarea si asezarea produselor pe raft in hipermarket-uri, verificarea termenelor de valabilitate. Se ofera contract de munca pe perioada nedeterminata. Experienta nu este necesara. Pentru mai multe detalii suna la tel. sau trimite CV la adresa de e-mail si te vom contacta; ☎0756.054.384 simona.goganau@trade-marketing.ro

1079. **Lucratori** comerciali cu sau fara experienta, pentru magazin tip minimarket in zona 13 Septembrie, sector 5. ☎0767.407.587 christynuk_88@yahoo.com

1080. **Lucratori** comerciali personal cu sau fara experienta pentru magazin Shop&Go situat in Dristor. Detalii suplimentare regasiti mai jos. **1.400 L;** ☎0723.322.090/ 0723.322.090 cristian-matea@gmail.com

1081. **Lucratori** comerciali angajam, pentru vracuri in Grand Arena Berceni, sector 4, program flexibil, relatii la: ☎0784.400.375

1082. **Lucratori** comerciali pentru fast food, in 3 restaurante fast food din Militari, Oltenitei si Rahova. Venitul este de minim 1400 ron. Posibilitati rapide de avansare. Program flexibil. **1.400 L;** ☎0786.722.464/ 0728.798.321 madalina@plach.ro

1083. **Lucratori** comerciali, pentru Leroy Merlin Bragadiru, raioanele: Instalatii Sanitare, Acoperire Sol si Gradina. Suna si programeaza-te rapid la interviu. ☎0759.050.150/ 0753.119.478 job.bragadiru@leroymerlin.ro

1084. **Lucratori** comerciali, societate angajeaza personal pentru manipulare si sortare deseuri de carton, hartie si plastic. Candidatii ideali trebuie sa fie persoane serioase si de incredere. Str V. Cascadelor, autogara Militari, **1.400 L;** ☎0723.670.538

1085. **Lucratori comerciali, acum, Shop & Go si ajutor vanzator magazin alimentar pentru noapte. Salariu net, 1.600 L; ☎0729.495.499**

1086. **Lucratori** comerciali, casieri in CCC Veranda Obor Trimiteti CV la recrutare@peeraj.ro cu mesajul CCC Veranda Obor sau cu datele de contact (nume, prenume, varsta, studii si telefon), **1.350 L;** recrutare@peeraj.ro

1087. **Lucratori** depozit (pickeri, gestionari), stivuitoristi, operatori facturare, conditii avantajoase, zona metrou Anghel Saligny; ☎0731.777.734

1088. **Lucratori** depozit pentru un cunoscut depozit cu produse de nutritie animala din Bucuresti.Locatie: Stefanestii de Jos, Ilfov.Program: l-v 6:00 14:30 si 8:30 17:00Nu necesita experienta in domeniu. **1.900 L;** ☎0720.534.815 ionut.dragoi@passion4work.ro

1089. **Lucratori** depozit pregatire comenzi, manipulare marfa. Salariu 1.500 lei net, bonuri masa. Transport asigurat de la metrou Pacii. Program de lucru L-V, 7:30-16. Locatia: zona Kika-Hornbach Militari, **1.720 L;** ☎0722.508.408 office@nmcromania.ro

1090. **Lucratori** pentru depozit farmaceutic, in Sos. Chitila. Se ofera conditii de lucru foarte bune si pachet salarial motivant. Relatii la telefon: 0725350496, ☎0725.350.496

1091. **Lucratori** productie publicitara, obiecte de mici dimensiuni. Salariu 2000 lei, zona sector 2. ☎0773.948.582

1092. **Macaragii** cu experienta angajam urgent in Bucuresti, in incinta SC Faur ☎0756.712.130

1093. **Macaragii, angajeaza pentru macarale turn firma Bog'Art. Relatii la telefon: ☎0745.119.431**

1094. **Macaragiu** pod rulant relatii la telefon. ☎0734.735.067/ 0734.735.066

1095. **Macaragiu,** Militari, salariu brut 4.053 lei, salariu net 3.100 lei (2785 lei + 315 lei bonuri de masa), 100 lei/luna bonus sarbatori, 8h + 1h suplimentara, 8-18, autorizatie tip grupa E, macara turn, lu-vi; **3.100 L;** ☎0733.822.822 contact@transparentresidence.com

1096. **Macelar cu experienta, program flexibil, carte de munca, salariu atractiv, zona Dristor (Piata Rm. Sarat), urgent; ☎0760.920.005/ 0761.893.824**

1097. **Macelar** si ajutor de macelar angajez urgent pt. macelarie zona 1 Mai, sector 1. Pentru detalii la nr. de tel.; ☎0720.832.923/ 021.222.82.29 alexa_dorobantu@yahoo.com

1098. **Magazin, program permanent, angajeaza vanzatori si casieri, conditii de munca excelente. Program8 h, venituri garantate 2.000 lei. Relatii la: ☎0724.210.770**

1099. **Magazinul** Selgros Drumul Taberei cauta pentru angajare: lucrator comercial, lucrator comercial- raion peste, operator introducere, prelucrare si validare date. Trimiteti CV-ul la email, fax. 021.225.81.99 sau direct la sediul magazinului (Informatii Clienti) Selgros Drumul Taberei, Valea Cascadelor nr. 26B, sector 6, Bucuresti. 158_PS@selgros.ro

1100. **Magazioner, angajeaza urgent firma cu sediul in Afumati-Ilfov; ☎0733.290.204**

1101. **Magazioneri,** host, bucatar, ospatar Restaurantele La Mama angajeaza magazioneri, host, bucatari, ospatari, personal la vase, soferi livratori, ☎0724.250.520 oana.mastacan@gmail.com

1102. **Maistru** tehnolog pielarie incaltaminte, experienta relevanta pielarie incaltaminte. Program de lucru L-V 7.30-16.00. Salariul fix brut lunar este de 3.200-3.500 Lei. Realizarea mostrelor de productie. Verificarea calitatii pe linia de cusut **3.200 L;** ☎0745.031.031 office@mediamarket.ro

1103. **Manager** general cu minim 5 ani experienta in domeniu pt. lant de restaurante ☎0745.574.569

1104. **Manager** logistica interna pt. societate internationala ☎0725.778.051 vladislav@viknograd.ro

1105. **Manager** proiect pentru fabrica timplarie din aluminiu, numai cu experienta in domeniu; ☎0787.435.318

1106. **Manager** service auto Manager service auto cu experienta in domeniu, posesor permis cat B, studii superioare, abilitati foarte bune de comunicare, spirit de echipa, **3.000 L;** ☎0765.000.200 Contact@cafyjr.ro

1107. **Manageri,** ospatari, barmani, ajutori Looking for experienced managers, waiters, waitresses barstaff, grill chefs, and kp for turkish restaurants in UK. We provide accommodation.www.cevdetmutlu.com ☎00447971130636 cevdet@cevdetmutlu.co

1108. **Manichiura,** pedichiura Salon Lara, situat in sect 3, intersectia Mihai Bravu cu Calea Vitan, angajeaza manichiurista cu experienta (min 2 ani). Programul este o zi cu o zi, inclusiv duminica. Salariul fix atractiv cu cm. **35 L;** ☎0728.199.919 Lauraghizu@yahoo.com

1109. **Manichiurista** pachet salarial atragator peste 2000 ron format din parte fixa, bonus de performanta, bonus de fidelitate, carte de munca, alte beneficii, program flexibil, training gratuit, clientela selecta formata. **2.000 L;** ☎0786.723.493 angajari@saloanelemagic.ro

1110. **Manichiurista** pasionata de aceasta meserie la salon situat in zona Obor. Iti oferim superconditii. Vino si tu. Suna-ne la tel. pentru detalii; ☎0725.449.595

1111. **Manichiurista pentru vad vechi, salariu - procent; ☎0720.170.170**

1112. **Manichiurista** (gel, clasic, semi), beauty salon cu vechime si vad angajeaza persoana, muncitoare serioasa si dornica sa evolueze in domeniu. Salarizare si conditii atractive; ☎0722.132.892/ 0761.926.357 simona.zuza@yahoo.com

1113. **Manichiurista** angajam, salon Drumul Taberei; ☎0724.011.999

1114. **Manichiurista** si coafeza Salon din Blv. Lacul Tei angajeaza coafeza si manichiurista cu experienta si dorinta de dezvoltare. Oferim salariu fix, procent si conditii de lucru deosebite. Cautam si oferim seriozitate si stabilitate; ☎0730.999.689 office@veronique.ro www.veronique.ro

1115. **Manichiurista** si cosmeticiana cu experienta pentru salon, vad format, sect. 3; ☎0745.186.925/ 0720.605.668

1116. **Manichiurista** si cosmeticiana Salon nou sectorul 2, angajez manichiurista, manichiura clasica si unghii false, cosmeticiana (avantaj tatoo sprancene) experienta minim 2 ani, salariu negociabil, ☎0763.635.074/ 0766.569.283

1117. **Manichiurista, program 1/1, duminica libera, CM, salariu fix, bonusuri, concediu platit, instruire in salon, branduri OPI, Gelish; ☎0732.670.285**

1118. **Manichiurista,** Rua Beleza Studio angajeaza manichiurista, manichiura, pedichiura clasice, semipermanente si gel. **1.500 L;** ☎0767.807.802 voineabeatrice@ymail.com

1119. **Manichiurista,** salon de infrumusetare, sector 2, www.salondivin.ro ☎0722.605.019

1120. **Manichiurista,** coafeza, cosmeticiana, frizerita, salon Floreasca, deschis de 12 ani; ☎0723.302.545

1121. **Manichiurista,** pedichiurista specialist unghii false, cu experienta, angajez urgent; ☎0727.441.237

1122. **Manipulant** pentru un depozit in sector 6. **1.600 L;** ☎0799.762.360

1123. **Manipulant** depozit zona Metro Militari, program luni-vineri, Orar 06.00-14.30,salariu 1400 lei. **1.400 L;** ☎0737.020.795

1124. **Manipulant** marfa Activitati de incarcare-descarcare, activitati de pregatire a produselor pentru livrare, manipularea marfurilor de la locul de depozitare pana la locul livrarii ☎0755.044.515 bench.making@yahoo.com

1125. **MANIPULANT** MARFA Cerinte: minim un an experienta in activitatea de depozit disponibilitate de a lucra in schimburi Se ofera:salariul net incepand cu 1500 lei ,in functie de nivelul de experienta +tichete de masa ☎0724.566.520

1126. **Manipulant** marfa pentru o firma specializata in furaje animale. Locatie: Stefanestii de Jos. Program: l-v in 2 ture: 6:00-14:30 si 8:30-17:00. Salariu: 1900 lei (salariu, tichete de masa), **1.900 L;** ☎0725.132.133

1127. **Manipulant** marfa depozit angajam urgent manipulant marfa/ barbati depozit zona sector 6. Salariu 1250 Lei net, bonuri de masa, bonus, transport asigurat. Program L-V 8h/zi-2 schimburi. Pentru detalii si angajari sunati la telefon **1.250 L;** ☎0738.322.818 resurseumane.ingrid@gmail.com

1128. **Manipulant** marfa depozit, necalificat, angajam pe perioada nedeterminata barbati sau femei pentru incarcare, descarcare, aranjare marfa depozit Voluntari. Program luni-vineri, 08:00-17:00. Se acorda toate zilele libere legale ☎0746.240.220 onofreiadrian@senic.ro

1129. **Manipulant** marfa Otopeni, sos. de centura cautam personal pentru postul de manipulant marfa in depozit. Pachet salarial 1500 Lei. Program de lucru L-V 2 schimburi. Contract nedeterminat **1.500 L;** ☎0749.608.510

1130. **Manipulant** marfa pt. Alpin57lux Cautam persoane serioase si indemanatice cu conditie fizica buna, activitati de incarcare/ descarcare; ☎0756.032.010

1131. **Manipulant** marfa, firma cu sediul in Afumati angajam baiat manipulant marfuri pentru depozit,asiguram transport de la Colentina; ☎0721.267.936 platinambalaje@gmail.com

1132. **Manipulant** marfa, consilier vanzare, casier, Leroy Merlin Colosseum cauta colegi. Daca iti place lucrul in echipa si iti doresti stabilitate si apreciere la locul de munca, contacteaza-ne, salariu atra, bonuri de masa si abonament medical privat; ☎0758.095.784/ 0374.133.050

Societate de construcţii angajează pentru postul de lucru din Bucureşti:

ZIDARI, SUDORI ELECTRICI, ELECTRICIENI, TÂMPLARI LEMN, TÂMPLARI PVC, LĂCĂTUŞI, DULGHERI, ŞOFERI BASCULANTE, MUNCITORI NECALIFICAŢI.

SALARIU ATRACTIV!

Relaţii la tel: 0725.562.642

1133. **Manipulant** marfa, zona Vitan, angajam urgent manipulant marfa pentru centru de productie in Bucuresti, zona Vitan. Activitati de incarcare-descarcare. Program de luni-vineri 08:00-17:00, cim pe perioada nedeterminata, o masa zi; ☎0785.405.645

1134. **Manipulant** marfuri Ne extindem echipa, astfel cautam oameni plini de energie si pozitivi pentru postul vacant de manipulant marfa. Disponibilitate deplasare in tara. ☎0768.299.299 danigeorgescu@ft-logistic.ro

1135. **Manipulant** si stivuitorist, km 13 Ciorogarla Salariul: 1200-1400 + tichete. Program:L-V, 3 schimburi. Pentru detalii tel. **1.400 L;** ☎0755.651.839 ioana08.recrutare@gmail.com

1136. **Manipulanti** - ambalatori - tehnicieni. Angajam pentru locatia noastra din Mogosoaia Parc Logistic Logicor, str. Buiacului nr. 2, personal cu si fara experienta pentru urmatoarele posturi: - manipulanti marfa; - ambalatori manuali; - tehnicieni reparatii electrocasnice. Oferim: - contract nedeterminat, prime performanta, tichete masa, decont transport. Asiguram transportul de la metrou Parc Bazilescu; ☎0740.103.626 mihai.barbu@cycleon-recare.com

1137. **Manipulanti** barbati femei, stivuitorist urgent pentru depozit in zona Militari. Salariu: 1200- 1600 + bonuri + sporuri. Program: L-V, 8 ore. Contract nedeterminat. Pentru detalii sunati la numarul din anunt ☎0725.061.793 resurseumane.dorin@gmail.com

1138. **Manipulanti** depozit. Angajam manipulanti depozit in Popesti Leordeni, incarcare/descarcare marfa, aranjare marfa in depozit. Oferim: tichete de masa, transport din localitatile invecinate (Frumusani, Vidra, Berceni, Sintesti, Oltenita etc.), prima de Craciun si Paste. Contract pe perioada nedeterminata intr-o companie de 20 de ani pe piata, Program L-V 7.00-15.30. Salariu net **1.450 L;** ☎0758.062.201

1139. **MANIPULANTI MARFA 2 POSTURE ANGAJEAZA S.C. AGRA'S S.A PENTRU DEPOZIUL DIN BUCURESTI. TRIMITETI CV LA ADRESA DE E-MAIL BUCURESTI@MEZELURIDOMNESTI.RO ☎0732.900.110 BUCURESTI@MEZELURIDOMNESTI.RO**

1140. **Manipulanti** marfa in cadrul unui cunoscut depozit cu produse farmaceutice din Bucuresti. Program: flexibil - 7:00 - 17:00. Cerinte: minimum 8 clase; disponibilitate la efort prelungit **1.372 L;** ☎0720.534.815 ionut.dragoi@passion4work.ro

1141. **Manipulanti** marfa depozit Chitila. Pachet salarial motivant si transport asigurat. Pentru detalii sunati la: ☎021.407.52.35

1142. **MANIPULANTI PENTRU DEPOZIT MARMURA DIN ALEEA TEISANI 137A, BUCURESTI. ASIGURAM STIVUITORE NOI, CARTE MUNCA SI CONDITII EXCELENTE DE MUNCA, PENTRU CEI DIN PROVINCIE ASIGURAM TRANSPORT SI CAZARE. PROGRAM: LUNI-VINERI 9-18, SAMBATA 10-15 (2 PE LUNA). RELATII: ☎0723.922.822**

1143. **Manipulanti,** muncitori necalificati pt. Fox, fabrica de mezeluri. Program in schimburi. Perioada nedeterminata. Alte beneficii: spor noapte, bonusuri, prime, masa calda. Zona sector 4. Contactati-ne intre orele 9-17 de L-V. **1.600 L;** ☎0726.718.768

1144. **Manipulator** marfa, Rombiz angajeaza in zona Buftea. Cerinte: seriozitate, punctualitate. Pachet salarial atractiv, tichete, cu contract de munca. Pentru informatii si progamari interviu cv pe mail. info@rombizco.ro

1145. **Maniputalt** marfa zona Bragadiru. ☎0734.660.663

1146. **Maseuza** cu sau fara experienta Pentru salon de remodelare corporala, program full time 14-21 sau part time 17-21. Cerinte: obligatoriu diploma, aspect fizic placut, ingrijit, zona Piata Romana. Rugam seriozitate; ☎0720.559.918

1147. **Maseuza** pentru salon de remodelare corporala Salon in sectorul 1 Piata Victoriei angajeaza maseuza remodelare corporala vacuum, cavitatie, lipolaser, presoterapie, electrostimulare si tunel cu laser. ☎0755.963.193 bodysafevictoriei@yahoo.com

1148. **Masinist** offset, tipografie angajeaza masinist offset pentru Roland 202. Zona Fundeni, Pantelimon. ☎0723.187.377 office@cardinale.ro

1149. **Masinist** offset, tipografie angajeaza pentru Roland 202. Zona Fundeni, Pantelimon ☎0726.324.108 office@cardinale.ro

1150. **Masinist** tipografie MegaPress Holdings angajeaza masinisti si ajutor masinist. Salariul intre 3200-6000 Lei + bonus in functie de performante ☎021.461.08.10 jeni@megapress.ro

1151. **Masinista** marochinarie, angajam cusatoare (masinista) pentru marochinarie zona Timpuri noi, Mihai Bravu. Program de lucru este de 8 ore **1.700 L;** ☎0726.744.584 contact@sansavana.ro

1152. **Masinista, angajez urgent pentru atelier incaltaminte, sector 5; ☎0760.055.789**

1153. **Mecanic** intretinere si reparatii masini de cusut industriale, oferim pachet salarial atractiv, mediu de lucru deosebit, zona Pantelimon, ☎0751.100.139/ 0751.100.172

1154. **MECANIC** masini si utilaje pentru productie, firma Zarea. Interviuri zilnic orele 13-15 la sediul din B-dul Bucurestii Noi 176, sector 1, transport: metroul Parc Bazilescu si autobuz 697, 112; ☎021.667.00.20 office@zarea.ro www.zarea.ro

1155. **Mecanic** pentru fabrica de pahare de carton situata in judetul Ilfov, Comuna Afumati.Pentru mai multe detalii va asteptam la un interviu. **2.000 L;** ☎0733.812.174

1156. **MECANIC** pentru reparatie si intretinere de stivuitoare. Locatia Bragadiru, jud. Ilfov. Pentru detalii sunati la nr. de tel., ☎0784.293.112 mecanovalmar@yahoo.ca

1157. **Mecanic** auto cu experienta tehnica in reparatii si schimb piese auto multimarca. Calificare profesionala si experienta minim 2 ani. Asiguram transportul din Bucuresti. Salariu negociabil. ☎0771.016.760/ 0769.881.101 office@smart-tehnic.ro

1158. **Mecanic** auto cu experienta, oferim salariu foarte atractiv, conditii bune de lucru, program avantajos. ☎0765.000.200/ 0799.400.300

1159. **Mecanic** auto iubitor masini de epoca, in sector 5 ☎0744.670.480

1160. **Mecanic** auto pentru camioane in sectorul 5 ☎0744.670.480

1161. **Mecanic** auto pentru service roti, cu experienta, sector 1, bd. Ion Mihalache, salariu, **3.000 L;** ☎0784.339.160/ 0784.339.160

1162. **Mecanic** auto service autorizat RAR, angajeaza cu contract si carte de munca. Adresa Bd. Theodor Pallady 287 sector 3, **3.000 L;** ☎0723.263.373/ 0723.007.249 costel.diaconu@gmail.com

1163. **Mecanic** auto service Denis Auto. Salariu in functie de abilitati. Nu acceptam persoane fara experienta. Zona Iuliu Maniu, Militari. **4.500 L;** ☎0731.457.466 denisautodez@yahoo.ro

1164. **Mecanic** auto Bosch Car Service Pipera, angajam mecanic cu experienta de minim 3 ani pt. Trendo Automotive, reprezentanta Bosch Car Service Pipera, salarizarea neta este intre 2.200-3.500 L, in functie de nivelul de calificare profesionala; **3.500 L;** ☎0724.505.551 dan.necula@trendo.ro

1165. **Mecanic** auto camioane, cautam un coleg nou, daca aveti calificare de mecanic auto va asteptam sa ne contactati la tel.0730612742 Locatia Popesti Leordeni. Daca sunteti din provincie vi se asigura cazare. Salariu atractiv. ☎0730.612.742

1166. **Mecanic** auto cu experienta Reprezentanta Auto, Sector 3, Bucuresti, angajam mecanic auto cu experienta minim 3 ani, oferim salariu atractiv functie de realizari.Intre 2800 si 5000 lei. ☎0720.123.551

1167. **Mecanic** auto multimarca, mecanic auto cu experienta in schimbare de distributii, ambreiaje geometrie, testare computerizata, suspensii, inlocuire esapamente, vulcanizare la SC Anda Trading SRL, in str. Apusului 65 sector 6 ☎0722.535.303 azonic2011@gmail.com

1168. **Mecanic** auto si

LOCURI DE MUNCĂ

WISE BOX
FOOD DELIVERY
deschide noi locații în zona
Ștefan cel Mare și Pipera
angajăm
ȘOFERI LIVRATORI
mașină proprie și pe scuterul firmei
Salariul între **1.162 lei + combustibil**
Plata pe curse
CV la mail: **claudia.petre@wisebox.ro**
Relații la:
0747.815.440/ 0799.831.111

1179. **Mecanic** electrician auto cu experienta urgent, sector 3, salarizare 2.000-4.500 cu experienta **4.500 L;** ☎0784.163.033 autototal.complet@gmail.com

1180. **Mecanic** electrician auto cu experienta, urgent sector 3 salarizare 2000-4000 buc oferim cazare gratuit; **4.000 L;** ☎0761.025.337 autototal.complet@gmail.com

1181. **Mecanic** intretinere pentru statia de sortare Glina. Obligatoriu cunostinte de sudura. Relatii zilnic intre orele 08-17, de luni- vineri, **3.000 L;** ☎0744.324.268 comagrab@yahoo.com

1182. **Mecanic** multimarcar cu atestat ITP, pentru zona Militari. Mai multe detalii la telefon; ☎0744.554.298

1183. **Mecanic** pe linie de imbuteliere angajam personal calificat pentru postul de mecanic pe linie de imbuteliere. Salariul se negociaza la interviu, multiple beneficii, program de lucru: 2 schimburi L-V. Contract nedeterminat ☎0749.608.510

1184. **Mecanic** reparatii si intretinere pentru fabrica produse panificatie din Bd. Theodor Pallady, langa statia de metrou Nicolae Teclu. Salariu atractiv. Program in trei schimburi 6:00-14:00-22:00 ☎0755.116.678

1185. **Mecanic,** service auto, Vatra Luminoasa, angajeaza mecanic. ☎0723.217.527

1186. **Mecanic,** ajutor mecanic, electromecanic pentru utilaje de ridicat (stivuitoare, transpaleti).SC Mecano Valmar SRL; ☎0784.293.112 vanzari@mecanovalmar.ro

1187. **Mecanic,** lacatus, electrician, electronist MegaPress Holdings angajeaza mecanic, lacatus, electrician, electronist cu sau fara experienta in tipografie. Salariul motivant: 3,500 - 5.000 Lei + bonus functie de performante ☎021.461.08.10 jeni@megapress.ro

1188. **Mecanic.** Angajam mecanic reparatii/ intretinere masini unelte. Cerinte: pneumatica, hidraulica, mecanica. ☎0722.518.576

1189. **Mecanici** auto cu experienta, salariu atractiv 2500- 4000, sector 3, conditii avantajoase, **4.000 L;** ☎0726.215.246 autototal.complet@gmail.com

1190. **Mecanici** auto vopsitor si tinichigiu cu experienta; ☎0768.533.688/ 0740.706.866

1191. **Mecanici** auto si ajutor mecanic urgent sector 3, salarizare 2000-4000, **4.000 L;** ☎0727.881.911 autototal.complet@gmail.com

1192. **Mecanici** intretinere si reparatii utilaje, producator de biscuiti si napolitane angajeaza pentru fabrica din Popesti-Leordeni. Salariu motivant + bonuri de masa. Se asigura transportul. Experienta in domeniu ☎0727.226.302

1193. **Mecanici. Firma din Magurele- Ilfov angajeaza: mecanici, instalatori, electricieni intretinere masini- utilaje preparare carne; ☎0737.515.988**

1194. **Medic** dentist cu experient pt. cabinet dentar. CV la email; cab.stomatologie@gmail.com

1195. **Medic** obstetrica-ginecologie, Clinica Medicala Q Med, zona Brancoveanu cauta medic specialist obstetrica-ginecologie cu competente de ecografie. Asigurăm: mediu placut,asistentă, echipa tanara si dinamica, pacientura; ☎0754.547.162 contracte.qmed@gmail.com

1196. **Medic** veterinar cunostinte HACCP, legislatie, PC (Word, Excel, etc) industrie alimentara sectia transare industriala, salariu atractiv, pentru provincie asiguram cazare si masa. Relatii intre orele 10.00-16.00. ☎0769.961.624

1197. **Medici,** centru medical, zona Militari, cauta doctori in urm?toarele specialit??i : urologie, cardiologie, neurologie, interne, oncologie, stomatologie. Salarizare atractiva.pap999888@gmail.com **35 L;** ☎0723.910.023 Pap999888@gmail.com

1198. **Menajera** companie specializata in prestari servicii de curatenie cu o experienta de 13 ani angajeaza menajera, si agent curatenie (poate fi si un cuplu posib. cazare), program 4 sau 8 ore, zona Aurel Vlaicu; ☎0786.461.231

1199. **Menajera pentru casa particulara; ☎0764.554.455**

1200. **Menajera** pentru o persoana (cumparaturi, gatit, calcat) intr-un apartament de 2 camere; ☎0744.587.506

1201. **Menajera** ull time inclusiv sambata, spalat, calcat, gatit, curatenie pentru 2 persoane. Varsta intre 25 si 35 de ani, fara obligatii. Salariu 3000 ron. Sector 3. **3.000 L;** ☎0773.938.225

1202. **Menajera** angajam la scoala particulara, zona Pipera Baneasa, persoana harnica, serioasa salariul net 1.400 Lei, se deconteaza transportul in cuantum de 6 Lei/ zi de activitate; ☎0735.000.178 geta.dobre@marktwainschool.ro

1203. **Menajera** Centru Medical, Aviatiei angajam menajera pentru centru medical privat, Aviatiei. Program de lucru 8 ore/ zi, program in ture, de luni pana vineri. Salariul lunar: 1400 Lei, tichete de masa. Servicii medicale private **1.600 L;** ☎0735.179.929/ 021.223.23.59 office@profiles.ro

1204. **Menajera** cladire apartamente, Piata Romana, Firma C&B recruteaza menajera cu experienta si recomandari pentru cladire de apartamente in zona Pta Romana. Program: 8 ore, l-vi. salariul: 1600 lei + CIM. Angajare imediata. **1.600 L;** ☎0721.796.468/ 021.313.59.59 davidaagentiaplevnei@gmail.com

1205. **Menajera** Cotroceni casa cu etaj 2000 ron, cautam urgent menajera pentru familie tanara cu un bebelus, calcat si spalat zilnic, menaj (dupa necesitati), luni-vineri 10-18:00, nefumatoare, cu experienta si recomandari, maxim 54 de ani, contract; **2.000 L;** ☎0741.932.722 camelia.stoian11@yahoo.com

1206. **Menajera** cu experienta pentru vila, 2 zile pe saptamana, program 9-15; ☎0733.019.099

1207. **Menajera** imobil rezidential angajam 2 menajere pentru imobil rezidential situat in Pajura, sector 1: curatenie spatii comune, colectare si sortare gunoi de pe etaje. Program: 7-16 + 2 weekend-uri pe luna **1 L;** ☎0755.099.792 dinu.remus@gmail.com

1208. **Menajera** in Piata Victoriei pentru familie deosebita cu domiciliul in Piata Victoriei. Program de lucru: 8 ore/zi de luni pana vineri. Salariul lunar net: 2000 lei, contract de munca perioada nedeterminata. **2.000 L;** ☎0735.179.929/ 021.223.23.59 office@profiles.ro

1209. **Menajera** interna, caut doamna interna pentru menaj (spalat, calcat, gatit, curatenie) si avut grija de copii 11 si 12 ani, dupa scoala. Locatia: Mogosoaia; ☎0726.744.159

1210. **Menajera** interna, caut menajera interna pentru Bucuresti, menaj usor de luni pana vineri inclusiv. Salariu 1.500 Lei ☎072338990 popa_tamara@yahoo.com

1211. **Menajera** interna, persoana serioasa, din Bucuresti sau provincie, pentru menaj la domiciliul din Londra al familiei, sotie si sot, cu o problema de dizabilitate, 600 euro plus transport, cazare, masa. **600 €;** ☎0722.408.866 adrianat60@gmail.com

1212. **Menajera** interna, fara obligatii, cu cazare + masa inclusa. Salariu acceptabil. Familie de 4 persoane; ☎0760.149.917

1213. **Menajera** pentru apartament 3 camere sector 5, program luni-vineri 8.00-12.00, 800 lei. Relatii telefon dupa ora 10.00; ☎0723.245.933

1214. **Menajera** pentru gradinita particulara, zona Damaroaia. Contacte: ☎0766.238.531/ 0766.358.352

1215. **Menajera** pentru hostel 3 stele, program de la 10 la 16, 5 zile pe saptamana, salariu **1.200 L;** ☎0743.667.477

1216. **Menajera** Popesti Leordeni, carte de munca, familie 2 persoane, locuim in Popesti Leordeni - casa, dorim menajera pe termen lung. program: l-v 9-18, iubitoare animale, carte de munca; ☎0722.219.569 cameliagc@yahoo.com

1217. **Menajera** program part-time in Bucuresti angajam menajere cu experienta, pentru familii deosebite. Program de lucru: part-time, 2, 3 zile /saptamana. Salariul oferit: 150 lei/zi. Programari telefonic sau trimite CV-ul si te contactam noi; ☎0735.179.929/ 021.223.23.59 office@profiles.ro

1218. **Menajera** sediu de birouri, Otopeni, program de lucru: 8 ore/zi de luni pana vineri.Salariul lunar net: 1200-1400 lei, tichete de masa, servicii medicale private. **1.400 L;** ☎0735.179.929/ 021.223.23.59 office@profiles.ro

1219. **Menajera** si instalator Poiana Tapului, societate comerciala angajeaza urgent, menajera si instalator pentru intretinerea si administrarea unei vile (locuinta particulara) in cartier Poiana Tapului, Busteni. Salarii: 1300 menajera, 1700 instalator ☎0723.248.232/ 0723.248.232 simona.patru@class-hotel.ro

1220. **Menajera** si portar, pt. societate comerciala, detalii la telefon ☎0734.825.197/ 0742.564.850

1221. **Menajera** Universitate, urgent, cu experienta pentru o vila, program de lucru 8 h/zi zona Bastistei. Salariu 1800 ron cu posibilitate de carte de munca dupa perioada de proba. **1.800 L;** ☎0729.007.828 stoica.officeconsulting@gmail.com

1222. **Menajera,** familie serioasa angajam persoana, curata si ordonata, fara obligatii pentru menaj in vila. Locatia se afla in Balotesti, Corbeanca. Se ofera cazare in camera separata, masa si salariu 1500-2000 lei. **2.000 L;** ☎0751.146.662 emanuel.odagiu@gmail.com

1223. **Menajera,** bona, ingrijire batrani fara nicio taxa, cauta doamne serioase pentru posturi de menajera, bona si ingrijire batrani in toate zonele Bucurestiului la salarii atractive **2.000 L;** ☎0771.765.563

1224. **Menajera,** fata curatenie, personal pt curatenie in incinta unui magazin de produse sanitare de lux, gresie si faianta. Program: luni-vineri 09-18, Bucuresti, str. Valea Cascadelor nr. 23 sector 6; ☎0756.602.020 sanitare@yahoo.ro www.imorom.ro

1225. **Menajera,** Piata Domenii pentru sediu clinica medicala privata.Program de lucru: 8 ore/zi, program in ture. Asteptam sa ne contactezi pentru programarea interviului sau trimite CV si te vom contacta noi. **1.800 L;** ☎0735.179.929/ 021.223.23.59 office@profiles.ro

1226. **Menajera,** vila, 8 ore/zi, carte munca, 2000 lei. Sarcini: curatenie casa, curte, spalat, calcat, gatit, 3 persoane, vila S 2.Cerinte: referinte verificabile, gospodina, energica, serioasa, nefumatoare, program flexibil.Informatii la tel. ☎0730.959.227

1227. **MENAJERA. APARTHOTEL ZONA BANEASA ANGAJEAZA MENAJERA PT. PARTI COMUNE + BIROURI. PROGRAM PART TIME IN INTERVALUL 08.00 - 11.00 SAU 14.00 - 17.00. RELATII LA TEL.: ☎0749.228.281**

1228. **Menajera.** Restaurant central angajeaza urgent: menajera, lucrator bucatarie, picol, ajutor ospatar, ajutor bucatar. Salariu atractiv. Rog seriozitate; ☎021.327.75.77/ 0735.173.001

1229. **MENAJERE** cu forme legale, personal de curatenie pentru birouri, case, interventii. Cautam persoane serioase pentru colaborare pe termen lung; **1.500 L;** ☎0745.526.682 office@echipadecuratenie.ro

1230. **Menajere** birouri, Sos. Nordului Firma Cleaning & Babysitting RO recruteaza menajera cu experienta si recomandari pentru sediu de birouri in zona Sos Nordului. Program: 8 ore, L-V. Salariul: 1.750 lei, CIM, bonuri de masa. Urgent, **1.750 L;** ☎0721.796.468/ 021.313.59.59 davidaagentiaplevnei@gmail.com

1231. **Mercantizor** Bucuresti Ne marim echipa de merchandiseri Mandy Foods. Drept urmare cautam colegi noi in Bucuresti.Ce oferim noi: contract de munca pe perioada nedeterminata, salariu 1500 net, **1.500 L;** ☎0748.090.973/ 0753.021.361 recrutare@mandyfoods.ro mandyfoods.ro

1232. **Merchandiser** in cadrul unei cunoscute firme specializate in distribuire de produse de ingrijire personala din Bucuresti. Locatie: Sector 6, Valea Cascadelor.Program: L-V. Nu necesita experienta in domeniu **1.500 L;** ☎0720.534.815 ionut.dragoi@passion4work.ro

1233. **Merchandiser,** lucrator comercial, cautam merchandiseri, cu sau fara experinta, pentru magazinele de tip hypermarket si supermarket din Bucuresti. Salariu fix, bonuri de masa, bonusuri, contract de munca, pachete produse lunar. ☎0738.749.694 visan.florin86@gmail.com

1234. **Merchendaiser** cu experienta in FMCG pentru IKA din Bucuresti. Se ofera masina, program flexibil, posibilitate de promovare. CV la email; www.melaz.ro **2.000 L;** ☎0745.151.289 office@melaz.ro

1235. **Meserias** faianta, gresie, rigips Hotel FunnyTime, situat in Calea Vitan 275 (in apropriere de Auchan Vitan, Piata Bobocica) angajeaza meserias (gresie, faianta, rigips etc) 8 ore pe zi (daca este nevoie oferim si cazare gratis). **2.000 L;** ☎0720.313.151/ 0720.313.151 Hotelfunytime2009@yahoo.com

1236. **Meseriasi** pentru extruder folie P.E. Asiguram cazare gratuit (modesta); ☎0731.458.871

1237. **Mester,** tehnolog pentru Fabrica de confectii textile, salariu si tichete de masa, mediu de lucru placut, zona Viilor, ☎021.424.62.93

1238. **Metropolitan Residence angajeaza agenti imobiliare cu experienta, conditii avantajoase. CV la e-mail: gabriela@metropolitanresidence.ro**

1239. **Minimarket zona Titan angajeaza vanzatori cu minima experienta. Venituri 2.000 lei, program 8 ore, conditii foarte bune; ☎0732.408.999 hhtitanatlas@yahoo.com**

1240. **Model** webcam, comision 60%, doamne/domnisoare pentru studio profesional. Se cer cunostinte medii de limba engleza sau franceza,seriozitate si profesionalism. **2.000 L;** ☎0734.146.115/ 0720.932.936 divinostudio@yahoo.com

1241. **Modelator** brutarie angajam modelator paine si cuptorist - fabrica de paine Piata Progresul. Salariu intre 2500-3500 ron. ☎0728.811.451/ 0761.789.201

1242. **Modelator** sau modelatoare cu experienta. Angajam vanzatoare cu aspect placut si cu experienta; ☎0758.421.474

1243. **Modele** fete si baieti pentru videoconferinte online. Salariu fix sau comision de 70% in prima luna. Ib engleza si varsta minima 18 ani. Oferim cazare salariu la zi/sapt. sau bilunar. Locatie centrala, **3.500 €;** ☎0760.096.860/ 0763.707.076 top.studios@mail.com

1244. **Modele** Phoenix PSK ofera castiguri garantate prin contract de 3500 $ - 8700 $/lunar. Decontam chiria integral in Bucuresti. Bonus 700$ in prima zi. Locatii in toate sectoarele. Program optional. Sunati acum; **8.700 €;** ☎0767.887.888 uinrom@gmail.com

1245. Modele de top la Best Studios. vrei un job cu venituri garantate de minim 1.000 dolari pe luna? job stabil si bine platit pentru doamne si domnisoare de peste 18 ani, cazare gratuita in bucuresti si zeci de beneficii financiare. servicii gratuite de infrumusetare. loc de munca legal, confidential, serios. training gratuit, castiguri din prima zi. suna acum la telefon sau da-ne un beep si te sunam noi, site: www.beststudio.ro ☎0730.752.752 www.beststudios.ro

1246. **Modele de top la Best Studios. Vrei un job cu venituri garantate de minim 1.000 dolari pe luna? Job stabil si bine platit pentru doamne si domnisoare de peste 18 ani, cazare gratuita in Bucuresti si zeci de beneficii financiare. Servicii gratuite de infrumusetare. Loc de munca legal, confidential, serios. Training gratuit, castiguri din prima zi. suna acum la telefon sau da-ne un beep si te sunam noi, site: www.beststudio.ro; ☎0730.752.752**

1247. **Modele** fete, te-ai saturat de un salariu care nu iti mai poate satisface nevoile personale, vrei mai mult pentru tine, Secret Models iti pune la dispozitie uneltele pentru aceste lucruri, oferim bonusuri atractive ☎0723.499.633/ 0761.720.098 contact@secretmodels-studio.com

1248. **Modele** online, esti comunicativa, Iti doresti venituri motivante si un job stabil, atunci, vino sa ne cunosti, noi te ajutam sa fii rich pe toate planurile. Job bine platit 100% procent din incasari in prima luna ☎0722.101.020 hr@richgirls-studio.ro

1249. **Modele** online. De ce sa platesti chirie? Te asteptam in echipa Best Studios si iti vei permite casa ta. Venituri lunare grarantate de mii de dolari, oferim cele mai multe beneficii din toata tara. Domeniu 100% legal. www.beststudios.ro ☎0730.752.752

1250. **Modele. Best Studios angajeaza modele. de ce sa platesti chirie? Te asteptam in echipa Best Studios si iti vei permite casa ta. Venituri lunare garantate de mii de dolari, oferim cele mai multe beneficii din tara, domeniu 100% legal, site: www.beststudios.ro; ☎0730.752.752**

1251. **Modelier** confectii cu experienta salariu 2500 lei Descrierea jobului, atentie la detaliu, bune abilitati de comunicare cu departamentul tehnic, lucru pe varietate de tesaturi, cunostinte bune de interpretare a tiparului; **2.500 L;** ☎0774.431.164 alisalitrarovici@gmail.com

1252. **Montaj** Electric SRL angajeaza secretara studii medii, inginer electroenergetic, automacaragiu, electrician-inalta, medie si joasa tensiune. Contract de munca si bonuri de masa. CV-uri la e-mail ☎0740.050.000 angajari@montaj-electric.ro

1253. **Montator** sisteme de climatizare cu experienta; ☎0722.465.087

1254. **Montator** cioplitor in piatra, companie cu renume in domeniul constructiilor (piatra naturala). Beneficii: contract de munca, salariu, bonuri de masa. Detalii la nr. de telefon: ☎0799.902.956/ 021.317.37.38 diana.onofrei@titanmar.ro

1255. **Montator** demontator auto urgent, cu experienta, Sector 3, salarizare 2000-3000, conditii avantajoase, ☎0726.215.246 autototal.complet@gmail.com

1256. **Montator** partitii sticla - calificati / necalificati angajam montatori cu sau fara experienta in domeniul compartimentarilor de sticla. Montaj pereti de sticla, usi metalice, usi sticla, usi lemn. Salariu 1.800-2.800, in functie de experienta; ☎0786.124.787/ 0732.055.800 virgil@smartestproiect.ro

1257. **Montator** partitii sticla, rigipsari Angajam montatori cu sau fara experienta in domeniul compartimentarilor de sticla, montaj partitii sticla, usi metalice, usi sticla. Salariu 1.800-2.800, in functie de experienta. ☎0786.124.787/ 0732.055.800

1258. **Montator** pavaj cu experienta, angajam montator pavaj cu experienta pe post de sef de echipa, detinerea permisului de conducere categoria B este un plus. Salariu de baza motivant + bonusuri in functie de realizari. Asiguram cazare; ☎0774.400.444 office@elit-pavaj.ro

1259. **Montator** rulouri, jaluzele, copertine. Montator sisteme de jaluzele, rulouri exterioare, rolete, plase insecte, copertine. Cautam cei mai buni meseriasi din domeniu. Angajare imediata. Salariu competitiv. **2.600 L;** ☎0726.152.785

1260. **Montator** subansamble, angajam montator subansamble. Auxitel Conect srl angajeaza montator subansamble; **1.800 L;** ☎021.345.16.84/ 0726.140.343 cristina.manaila@auxitel-conect.ro

1261. **Montator** tamplarie aluminiu si PVC, SC Stral Big SRL angajeaza montator tamplarie aluminiu si PVC. Oferim conditii civilizate de lucru, echipamente noi si un pachet de salarizare atractiv. Salariul variaza in fct de performanta fiecaruia. ☎0722.346.015

1262. **Montator** tamplarie PVC. Comfortex Home Design Srl angajeaza montator tamplarie PVC, rulouri exterioare din aluminium, jaluzele detinator permis auto cat.B. Zona: Calea Vitan Sector 3. Rugam seriozitate. ☎0724.444.499 aurel@jaluzele-ro.ro www.jaluzele-ro.ro

1263. **Montator,** demontator auto, cu experienta tinichigiu auto, salariu 2.000-3.500; ☎0743.336.664 autototal.complet@gmail.com

1264. **Montatori** aer conditionat SC Euro Clima Group SRL angajeaza montatori aer conditionat. Cerinte: experienta minima, capacitate de lucru in echipa, corectitudine si seriozitate.Beneficii in functie de experienta. ☎0723.725.752 euro_clima@yahoo.com

1265. **Montatori** calificati sau necalificati tamplarie pvc, aluminiu usi, salariu fix, bonus din montaje, permis de conducere categoria B, nu este obligatoriu, disponibilitate program prelungit **3.000 L;** ☎0784.355.022 george.satnoianu@tamplarie.com

1266. **Montatori gips carton, fatade ventilate, fatade sandwich panel pt. firma constructii. Salariu de la 2.600 la 3.900 lei. Program de lucru 8 ore pe zi; ☎0733.931.974**

1267. **Montatori** gips carton, zugravi, zidari si muncitori necalificati, angajeaza firma de constructii. Salarii foarte atractive. Rugam seriozitate. ☎0725.963.165

1268. **Montatori** mobila si tamplari PAL. Firma productie mobilier la comanda (Bucuresti, zona Vitan), angajam tamplari PAL/ montatori mobila. Cerinte: persoane muncitoare, experienta in domeniu, disponibilitate la lucru program prelungit. Oferim: salariu fix, bonus lunar in functie de performante, tichete de masa, plata orelor suplimentare, decontare transport RATB si Metrorex; ☎0723.667.880

1269. **Montatori** mobila si tamplari PAL. irma productie mobilier la comanda (Bucuresti, zona Vitan), angajam tamplari PAL/ montatori mobila. Cerinte: persoane muncitoare, experienta in domeniu, disponibilitate la lucru program prelungit. Oferim: salariu fix, bonus lunar in functie de performante, tichete de masa, plata orelor suplimentare, decontare transport RATB si Metrorex; ☎0723.667.880

1270. **Montatori** tamplarie PVC cu experienta, salariu atractiv +carte de munca, zona Voluntari; ☎0722.345.633

1271. **Montatori** tigla metalica cu experienta pentru firma din Bucuresti, plata salariului la doua saptamani, fara intarzieri la plata, concediu de odihna anual, lucrari in Bucuresti, de lucru toata perioada anului. **2.800 L;** ☎0723.153.211

1272. **Muncitoare.** Firma de broderie angajeaza muncitoare cu sau fara experienta, avantaj persoane care au lucrat in croitorie, zona Rahova; ☎0724.333.959

1273. **Muncitor** calificat, SC Dimo Chassis SRL, angajam personaa pentru activitate de tamplarie PVC. Activitatea se desfasoara la hala de productie a societatii noastre din orasul Pantelimon; ☎0799.765.579 dimo.pvc@gamil.com

1274. **Muncitor** cu permis, fabrica detergenti sector 3- angajeaza muncitor cu permis, coordonator productie, chimisti, automatist, electrician. CV la arcalux@yahoo.com, www.arcalux.ro ☎0723.666.441 arcalux@yahoo.com

1275. **Muncitor depozit materiale constructii, zona Fundeni, asiguram cazare, lunar, 2.000 L; ☎0735.887.402**

1276. **Muncitor manipulant marfa pentru depozit livrari bauturi alcoolice din Militari, sector 6. Program luni-sambata, salariu 1800 lei/ luna + bonusuri 1.800 L; ☎0732.733.846/ 0732.733.853**

Angajare full-time
DEUTEK by PPG
- **STIVUITORIST** cod 1133 – 1 post
- **MUNCITORI NECALIFICAŢI** cod 0017 – 15 posturi
- **GESTIONAR DEPOZIT** cod 1370 – 1 post
- **ELECTRICIAN ÎNTREŢINERE MAŞINI ŞI UTILAJE** cod 0101 – 1 post

Oferta: contract nedeterminat, salariu fix + bonus lunar, tichete de masă, transport plătit, servicii medicale; posibilităţi de promovare.
Cerinţe generale: disponibilitate, putere de muncă, seriozitate.
Informaţii la sediul firmei: Str. Cătănoaia 33, sect 3 Bucureşti.
Tel.: 021.256.03.85; 021.256.03.75; 0751.561.207 / Fax: 021.256.03.79

1277. **Muncitor** necalificat angajam pentru depozit materiale de constructii in zona Pantelimon, jud. Ilfov. ☎0742.012.980 somes_srl@yahoo.com

1278. **Muncitor** necalificat angajam, cu contract de munca, pentru intretinerea spatiilor verzi. Oferim asigurare de sanatate, salariu bun si tichete de masa de masa de 315 lei. Se lucreaza de luni pana vineri, 8 ore/zi. ☎021.318.91.77 hr@semaparc.ro

1279. **Muncitor** necalificat Fabrica incaltaminte angajam muncitor necalificat pentru imbracat branturi si tocuri, zona Viilor-Cutitul de Argint; ☎0751.231.440/ 0757.012.543

1280. **Muncitor** necalificat in fabricarea de canapele, fabrica de mobila zona Progresu - Giurgiului, jud. Ilfov; ☎0723.171.084 office@casa2002.ro

1281. **Muncitor** necalificat pentru depozit materiale de constructii in zona Bragadiru, jud. Ilfov ☎0758.245.113 somes_srl@yahoo.com

1282. **Muncitor** necalificat - grupa curatenie, Complex Comercial zona Big Berceni (orele 9.00 - 16.00); ☎0733.109.220

1283. **Muncitor** necalificat productie publicitara, firma cu experienta in domeniul productiei publicitare. Cautam colegi pe termen lung, persoane serioase, cinstite si cu putere de munca. Salariu de inceput 1500 Lei net + posibilitati avansare. ☎0723.581.280 claudia@ckc.ro

1284. **Muncitor** necalificat si sudor electric, angajam cu contract de munca legal pentru atelier mecanic pe Sos. Garii Catelu, zona Pantelimon. Relatii la tel. ☎0727.842.195/ 0722.224.646

1285. **Muncitor** necalificat tipografie, MegaPressHoldings angajeaza muncitori necalificati pentru calificare masinisti. Salariul: 2200 Lei cu posibilitatea de a ajunge in maxim un an la 6000 Lei ☎021.461.08.10 jeni@megapress.ro

1286. **Muncitor** necalificat, femeie Angajam persoana pentru fabricarea sapunului natural; ☎0768.895.827

1287. **Muncitor** necalificat, urgent lucru la inaltime, cu experienta 1-3 ani. Oferim echipament de protectie, telefon, masina, Salariu atractiv, posibilitate de dezvoltare, mediu de lucru placut ☎0721.247.059 office@aartt.ro

1288. **Muncitor** necalificati, fabrica profile de aluminiu in Bolintin Deal. Oferim formare la locul de munca, salariu atractiv 2.250 Ron net, tichete de masa, transport. Tel./ e-mail: **2.250 L;** ☎0246.708.266 adiaconu@cortizo.com

1289. **Muncitor** spatii verzi, angajam muncitor spatii verzi pentru Bucuresti. Lucrari de amenajare si intretinere spatii verzi/gradini. 1800 lei/luna; **1.800 L;** ☎0765.491.923

e van wijk logistic
companie româno-olandeză angajează:
MANIPULANT MARFĂ
Cerinţe:
- **minimum 1 an experienţă în activitatea de depozit**
- **disponibilitate de a lucra în schimburi**

Se oferă:
- **salariu net începând cu 1500 lei, în funcţie de nivelul de experienţă + tichete de masă**
- **decontare transport + transfer cu maşina companiei de la staţia Păcii.**

Tel: 0724 566 520
Autostrada Bucureşti-Piteşti, km.13, Str. Italia 1-7, hala W6

1290. **Muncitor** vulcanizare camioane, vulcanizare camioane Voluntari angajez muncitor montat/demontat roti camion, Voluntari sos de Centura, beneficii loc de munca stabil, salariu motivant, bonusuri anuale, bonuri de masa, **1 L;** ☎0722.246.284 emil@lahorama.ro

1291. **Muncitor,** operator productie fabrica teava Buftea sunati la tel. intre orele 8-16,30 de luni pana vineri, sau trimiteti un sms continand numele, numarul dumneavoastra de telefon, experienta, pregatirea, varsta si localitatea de domiciliu ☎0738.676.909/ 0720.247.505 iadam@grandpipe.com

1292. **Muncitor.** Angajam muncitori pentru amenajari spatii verzi si pentru intretinere plantelor de interior. Locatia punctului de lucru este in zona de Nord a Capitalei. ☎0726.722.950

1293. **Muncitori** in constructii angajez; ☎0732.906.118

1294. **Muncitori** necalificati, pentru sortarea si manipularea deseurilor reciclabile. Program de lucru: luni-vineri, 9 ore pe zi. Zona statia de metrou Pipera ☎0761.320.573 office@urbancr.ro

1295. **Muncitori** calificati firma de productie tamplarie aluminiu angajam pentru atelierul de productie din Fundulea muncitori calificati in una din meseriile: lacatus mecanic, lacatus confectii metalice. Transport asigurat din Bucuresti **1 L;** ☎021.457.12.12/ 0766.666.020 office@reflexfatade.ro

1296. **Muncitori** calificati pentru productie tamplarie din aluminiu, numai cu experienta; ☎0787.435.318

1297. **Muncitori** calificati turnare pardoseli beton elicopterizat; ☎0740.098.868

1298. **Muncitori** calificati gips carton. Firma serioasa angajeaza muncitori calificati gips carton; ☎0762.555.941 codrescualinamihaela@yahoo.com

1299. **Muncitori** calificati in constructii. SC Creative Home Construct angajeaza cu carte de munca muncitori calificati: zugrav, zidar faiantar, contract de munca si salariu negociabil; ☎0722.527.005 creativehomeconstruct.sc@gmail.com

1300. **Muncitori calificati si necalificati pentru fabrica de mobilier tapitat (canapele si fotolii) din Bucuresti, membra a grupului Mobexpert. Salariu de proba 1.600 Lei net + bonuri de masa(300 de Lei lunar). Relatii la telefon: ☎0733.509.653**

1301. **Muncitori** calificati si necalificati pentru productie mobilier; ☎0748.290.001/ 0748.118.118

1302. **Muncitori calificati si necalificati, contract de munca, sporuri, bonuri de masa, stabilitate, cursuri de calificare; ☎0730.840.178/ 0800.800.294**

1303. **Muncitori** calificati, necalificatim in domeniul constructiilor, pentru echipe deja formate. Oferim si la mp. Rog si ofer seriozitate; ☎0773.926.062

1304. **Muncitori** calificati, zugravi, rigipsari, faiantari, salariu motivant, zona Otopeni; ☎0768.080.030

1305. **Muncitori** calificati. Producator sticla termoizolanta angajeaza muncitori calificati cu experienta si necalificati - Salariu atractiv. ☎0731.304.155/ 021.450.12.66

1306. **Muncitori** constructii Agisfor SRL, disponibilitate deplasare in tara, se asigura cazare, masa, transport, diurna, ore suplimentare, salariu atractiv ☎021.223.03.17 agisfor@yahoo.com

1307. **Muncitori** fabrica tamplarie PVC Producator de tamplarie PVC angajeaza muncitori calificati si necalificati (asiguram calificare la locul de munca); ☎0746.372.326

1308. **Muncitori** in constructii pt. firma constructii. Cunostinte in finisaje si disponibilitate de a invata sisteme noi (reparatii pardoseli, izolativopsitorii). Contract permanent, asiguram transport ☎0741.012.235

1309. **Muncitori** in constructii, calificati si necalificati din Bucuresti si provincie cu contract de munca, asigur cazare si transport. Salariu net incepand cu 1.600 lei, in functie de performante. Relatii la tel. intre orele 9-17 ☎0770.852.194 saxonconstruct@gmail.com

1310. Muncitori in fabrica. Firma productie obiecte sanitare (Bucuresti, zona Ghencea) angajam muncitori in fabrica. Cerinte: persoane harnice, serioase. Oferim: salariu motivant alcatuit din salariu fix si bonus lunar in functie de performante, tichete de masa, plata orelor suplimentare, decontare transport pe mijloacele de transport in comun. Se lucreaza in doua schimburi saptamanale, tel. ☎0720.112.734

1311. Muncitori in fabrica. Firma productie obiecte sanitare (Bucuresti, zona Ghencea) angajam muncitori in fabrica. Cerinte: persoane harnice, serioase. Oferim: salariu motivant alcatuit din salariu fix si bonus lunar in functie de performante, tichete de masa, plata orelor suplimentare, decontare transport pe mijloacele de transport in comun. Se lucreaza in doua schimburi saptamanale, tel. ☎0720.112.734

1312. **Muncitori** in productie persoane cu sau fara experienta dornice de lucru, care sa fie interesate de un loc de munca intr-o companie de productie. Disponibilitate pentru program in schimburi. Bucuresti, sector 3. ☎021.569.05.07/ 021.569.05.07 cosmin.fatu@carboplak.ro

1313. **Muncitori necalificati ajutor de cofetar, ambalator manual, salariul net intre 1.400 - 1.600 lei + tichete de masa, informatii la tel; ☎0732.672.654**

1314. **Muncitori** necalificati Centru de colectare deseuri angajeaza muncitori necalificati, 1300 lei/ net cu carte de munca, echipament de lucru. Centrul se afla in Voluntari, **1.300 L;** ☎0731.552.355 catalinzica@gmail.com

1315. **Muncitori** necalificati in productie mobilier pal melaminat. **1.950 L;** ☎0725.872.091 mabisvb@yahoo.com

1316. **Muncitori** necalificati in vederea pregatirii pentru meseria de macelar-transator. Oferim cazare si masa gratuita. Asteptam provincia. Firma isi desfasoara activitatea in Bucuresti. Salarii atractive. ☎0769.961.624

1317. **Muncitori necalificati pentru calificare operatori dezinsectie. Cerinte obligatorii: studii medii, nefumatori, domiciliu stabil Bucuresti, permis cat. B. Oferim salariu net 1.700 lei; ☎0766.648.361**

1318. **Muncitori** necalificati pentru polizat piese metalice. Relatii la telefon ☎0734.735.067/ 0734.735.066

1319. **Muncitori** necalificati pentru reparat paleti, in zona Popesti Leordeni. Vrem seriozitate; ☎0763.532.688

1320. **Muncitori** necalificati pentru santiere din Bucuresti. Se lucreaza doar cu contract de munca. Cei interesati pot suna la numarul de tel. pentru mai multe detalii. **2.300 L;** ☎0744.562.121

1321. **Muncitori** necalificati pentru SC Fibro Metals SRL, barbati, pentru hala industriala Mogosoaia, salariu atractiv, cu carte de munca;salariu intr 2000 si 4000 lei. ☎021.224.01.17

1322. **Muncitori** necalificati zidari, hidroizolatori si zugravi angajeaza societate comerciala; ☎0728.244.747

1323. **Muncitori** necalificati zidari, zugravi, rigipsari pentru firma Niran Total Construct, salarii atractive, relatii la telefon ☎0727.716.001

1324. **Muncitori** necalificati Bucuresti, angajez muncitori necalificati in Bucuresti. Salariu atractiv; ☎0728.388.020 elena.popovici65@yahoo.com

1325. Muncitori necalificati in Bucuresti, firma reciclare angajam muncitori necalificati in zonele Zetari, Oboga si Faur. Venit 1600 lei. Program luni-vineri, 8 ore/zi, contract de munca, disponibilitate pt munca fizica; ☎0751.196.811 hr@twmanagement.ro

1326. **Muncitori** necalificati in constructii pentru firma din Bucuresti, plata salariului zilnica, se lucreaza la constructii blocuri, zona Soseaua Giurgiului, program 08:18, **80 L;** ☎0723.153.211

1327. **Muncitori** necalificati in constructii, angajam 10 locuri de munca pentru muncitori necalificati 10 dulgheri ?i 10 fierari pe perioada nedeterminata cazare, avem de lucru vara, iarna,Salariul se discuta fata in fata ☎0736.423.565 Andrei.ciuraru85@icloud.com

1328. **Muncitori** necalificati in constructii, contract full-time, salariu brut 2919 lei, salariu net 2.000 lei (1.685 Lei + 315 Lei bonuri de masa), nu oferim cazare, program L-V, 8-18, Auchan Militari **2.000 L;** ☎0733.822.822 contact@transparentresidence.com

1329. Muncitori necalificati pentru productie, Bucuresti Compania La Fantana angajeaza barbati harnici, cu putere de munca si rezistenti la efort fizic pentru lucru la banda (bidoanele de 19 L se pun si se coboara de pe banda). Se lucreaza 8 ore/zi (l-v), ☎0725.050.493/ 0732.713.290 iulia.ciocalteu@lafantana.ro

**1330. Muncitori necalificati, angajam muncitori necalificati cu sediul in sat Rudeni jud. Ilfov, salariul 1500

LOCURI DE MUNCĂ

RIO BUCOVINA
parte a grupului Maspex Polonia
angajează
STIVUITORIŞTI şi MANIPULANŢI MARFĂ
pentru depozitul din Chitila
Se oferă salariu motivant şi tichete de masă.
Transportul este asigurat de la metrou statia 1 Mai (Piata Chibrit)
Relaţii la tel. 0742 220 513, 0744 437 845

1336. **Muncitori** necalificati, societate comerciala angajeaza in conditii avantajoase, cm, muncitori necalificati. Salariu motivant ☎0752.272.888 office@aqua-expert.ro

1337. **Muncitori** necalificati, tamplari, lacuitor pt. fabrica de mobila din zona Fundeni, sectorul 2. Program de lucru 07:00-15:30. Pauza de masa, ore suplimentare platite, salariu avantajos ☎0722.209.503/ 0729.994.304

1338. **Muncitori** necalificati. Fabrica productie alimentara sector 6 angajeaza muncitori necalificati pentru sectii de productie. Program de lucru in ture. Relatii la tel. Tichete de masa+ o masa calda+ salariu net, **1.400 L;** ☎0732.672.654

1339. **Muncitori** pentru sectia de productie Fabrica de mezeluri SC Vericom 2001 SRL, cu sediul in Bucuresti str. Drumul intre Tarlale, nr: 25-29, sector 3, angajam femei si barbati, pentru sectia de productie, ☎0734.119.205 office@vericom2001.ro

1340. **Muncitori** reparat paleti Bucuresti Ilfov, societate comerciala angajeaza muncitori reparat paleti la punctele de lucru, Cefin-A1, Chiajna-Carrefour, Balotesti-Ilfov DN1 Sos Bucuresti-Ploiesti. Pachet salarial atractiv, transport decontat **1.500 L;** ☎0745.217.659

1341. **Muncitori** tamplarie PVC cu sau fara experienta pentru fabrica tamplarie PVC Salariu atractiv. Zona Chiajna. Telefon ☎0722.808.995/ 0728.859.699

1342. **Muncitori** vopsitorie industriala, angajam personal calificat/necalificat pentru vopsitorie industriala. Salarii 1800-2500 net+bonuri de masa. Program 8-17 luni-vineri. Transport de la Cora Pantelimon. **1.800 L;** ☎0733.972.912 office@nhdp.ro

1343. **Muncitori,** fabrica Eurokurt angajeaza muncitori necalificati (B/F), motostivuitorist, sofer, inginer mecanic, mester extruder pt. mase plastice si ajutor. Adresa: Popesti Leordeni str. Pavel Ceamur nr. 4., ☎0742.244.271/ 021.890.33.02

1344. **Muncitori,** Hanul Dragodana din judetul Dambovita cauta pentru angajare full sau part time 2 tamplari si 2 dulgheri oferim masa, cazare gratuita si salariu motivant. ☎0722.520.303

1345. **Muncitori,** operatori utilaj productie teava si electricieni montaj/intretinere pentru fabrica teava Buftea. ☎0720.247.505

1346. **Muncitori,** montatori acoperisuri in domeniul montarii acoperisurilor,zona de desfasurare a activitati Bucuresti-Ilfov.www.belroof.ro ☎0723.083.999/ 0723.083.999 belea.florin@gmail.com

1347. **Muncitori.** Firma reciclare plastice angajeaza muncitori calificati si necalificati. Asiguram cazare, modest, gratuit; ☎0731.458.871

1348. **Muncitori.** Firma constructii angajeaza muncitori necalificati. Seriozitate, cazare, contract de munca; ☎0766.672.766

1349. **Necalificati** sau firma ce detine necalificati. Salariul 2200 Lei pe luna, banii la 2 saptamani pe 10 si 25. Rugam seriozitate ☎0760.492.752

1350. Necalificati in vederea calificarii, contract de munca, sporuri, bonuri de masa, stabilitate, cursuri de calificare; ☎0730.840.178/ 0800.800.294

1351. **Necalificati** sau calificati, centru ingrijire batrani sector 1 Pajura angajam personal calificat sau necalificat, se asigura contract munca, salariu, masa, bonificatii, prime, concediu salariu 1600-2000. **2.000 L;** ☎0722.100.744 gaby_cosma@yahoo.com

1352. **Necalificati,** S.C. Mobira Grup SRL, firma producatoare de mobilier din pal/mdf, angajeaza muncitori necalificati, zona Crangasi-Sector 6. ☎0722.698.948/ 0722.698.948 iulia.gusoiu@mobira.ro

1353. **Necalificati,** lacatusi pentru constructii metalice, zona Viatn, program 7.30-16, ore suplimentare platite, carte de munca, ☎0771.223.860

1354. **Oameni** de serviciu, zona blv Timisioara, program de lucru, joi, vineri, sambata si duminica sau luni, persoane serioase, carte de munca. ☎0772.276.051

1355. **Ofer** cazare, masa plus salariu unui barbat fara obligatii pentru intretinerea unei gospodarii; ☎0722.302.309

1356. **Ofer** taxi la 24 h, masina noua (43.000 km), 110 lei pe zi, colantata la Titan; ☎0753.988.282/ 0770.736.404

1357. **Office** assistant Companie multinationala, angajeaza office assistant pentru locatie in Sebes. Cerinte: cunostinte operare PC, limba engleza (limba germana reprezinta un avantaj). Pachet salarial atractiv, tichete; ☎021.201.79.83/ 0721.209.582 office@dussmann.ro

1358. **Office** assistant societate comerciala angajeaza. Cerinte: persoana serioasa, responsabila, cunoscatoare a limbii engleze nivel avansat si a pachetului Microsoft Office, cu accent pe Excel; **2.200 L;** ☎0720.880.096 gabriela@sdz-inv.com

1359. **Operatoare** amanet si schimb valutar pt. casa de amanet/exchange, cu si fara experienta. Oferim salariu atractiv, comisioane, CIM, bonuri, program flexibil. Cerinte: cunostinte minime PC, bacalaureatul. Rog CV. ☎0724.035.338 hr@casa-amanet.com

1360. **Operatoare** comenzi, dispecerita preluari comenzi catering zona Tineretului, angajeaza: dispecer preluari comenzi (fete), fara antecedente, cer referinte, seriozitate, cazier judiciar. Contract munca, tips; **1.600 L;** ☎0724.640.000 bogdan@casabrancoveanu.ro www.vus.ro

1361. **Operatoare** pc, cautam o colega calma, vesela, comunicativa pentru operare pc (nu are importanta varsta) pentru o patiserie, in sector 5, Bucuresti. Program: L-V14-22, S14-21, salariu 1600 ron. Cunostinte medii Excel ☎0770.869.943

1362. **Operator casa de amanet. Program flexibil, salariu atractiv, cu sau fara experienta; ☎0735.545.644**

1363. **Operator** introducere, validare si prelucrare date, cu bune cunostinte de Excel, urgent. Relatii la telefon ☎0746.731.022

1364. **Operator** amanet aur si electronice, cu experienta, salariu 10 ture: **2.300 L;** ☎0721.070.679 goldenpie2011@yahoo.com

1365. **Operator** ambalare farmaceutice, firma in domeniul farmaceutic angajeaza pentru fabrica din Bucuresti sectorul 4 operator masina automata/ semi automata de ambalare. Rog trimiteti CV la adresa email ru.farma@gmail.com

1366. **Operator** ambalare medicamente angajam persoane responsabile si atente la detalii pentru ambalarea medicamentelor.Se lucreaza in echipa de 3 persoane.Program: 3 schimburi, luni-vineri.Locatie: Theodor Pallady, sector 3. **1.700 L;** ☎0733.170.053 ionela.corcau@alvogen.com

1367. **Operator** audio video Rin Grand Hotel, instaleaza, manipuleaza echipamentele audio video si ofera asistenta tehnica in cadrul evenimentelor. Cerinte obligatorii: studii medii finalizate, cunostinte tehnice audio video, limba engleza mediu, ☎0730.777.210 resurseumane@rinhotels.ro

1368. **Operator** automate cafea - sofer, societate comerciala angajeaza perosna pentru operare automate cafea cu sau fara experienta, cu permis categoria B. Oferim si cerem seriozitate.Trimiteti Cv pe adresa: sales@zorka.ro sales@zorka.ro

1369. **Operator** calcul/ facturare depozit Chiajna. Companie importanta de distributie angajeaza pentru facturare femei cu experienta in domeniu. Beneficii: se asigura transport, pachet salarial fix, bonus de performanta, bonuri de masa, stabilitate. Program luni-vineri 6,30-15,00 - 12,30 - 21,00; ☎0728.988.078

1370. **Operator** calculator Firma Scomet Administrare Imobile angajeaza operator calculator contabilitate partida simpla. Salariul o mie opt sute lei pe luna. Posibilitati crestere in functie de performanta, **1.800 L;** ☎021.336.77.44/ 0372.979.797

1371. **OPERATOR** CALCULATOR / PC / FACTURARE - VOLUNTARI - Candidatul idealResponsabilitati-preia si proceseaza comenzile venite de la agentii de vanzari-intocmeste facturi,chitante si alte documente specifice de iesire din depozit-incaseaza chitantel ☎0746.240.220 Onofreiadrian@senic.ro

1372. **Operator** calculator casier, cunostinte calculator, oferim program flexibil, salariu motivant, contract de munca, bonuri de masa, punct de lucru Pod Constan?a - Soseaua Chitilei; ☎0744.629.531

1373. **Operator** calculator facturare, firma distributie bauturi angajeaza operator calculator cu experienta pentru facturare. Este necesara experienta pe diverse programe de facturare. Program flexibil de lucru. ☎0722.229.927

1374. **Operator** calculator grafica, cunoscator al programului Corel Draw pentru machetarea fisierelor pentru tipar: stampile, pliante, etc. Oferim tichete de masa, decontare transport. Salariu negociabil ☎0744.974.572 magda.trusca@rubin2000.ro

1375. **Operator** calculator online pentru preluarea comenzilor online. Posibilitate de avansare rapida, persoana organizata, sa fie dispusa sa invete, in firma invatam si ne dezvoltam str. Baicului nr. 82, **1.800 L;** ☎0724.309.693

1376. **Operator** calculator, cunostinte operare pc, abilitati de comunicare,capacitate de organizare a timpului, sarcinilor si locului de munca, capacitate de a respecta termene limita **1 L;** ☎0725.924.445 tacsum2017@gmail.com

1377. **Operator** calculator, sofer, SC Dandy Proelectro angajajeaza operator pc. Cerinte: culegere si introducere de date in programul de gestiune. Cunostinte in gestionarea marfurilor in depozit. Permis categoria B. Salariul 1.800 Lei + bonuri masa ☎0738.873.288 office@dandyproelectro.ro

1378. **Operator** calculator, zona Otopeni cunostinte contabilitate primara, cunoasterea pachetului Office, zona Otopeni. Program: L-V (15-22). Salariul: 1500 Lei, tichete, decont. Pentru interviuri tel. **1.500 L;** ☎0755.651.839 ioana08.recrutare@gmail.com

1379. **Operator** calculator. Firma distribuitie sect. 1, 5, 6, angajeaza operator calculator la punctul de lucru Chiajna, langa Carrefour Militari. Pt. informatii sunati la tel. sau trimite CV la adresa de e-mail: ☎0740.184.384 depozit@karadistro.ro

1380. **Operator** calculator/ pc/ facturare- Voluntari, pentru depozit produse alimentare. Program L-V 08:00-17:00. Salariu atractiv+ bonuri masa+ telefon.Sarbatorile legale libere. Experienta pe post similarCv la email. Tel: ☎0746.240.220 onofreiadrian@senic.ro

1381. **Operator** call center pentru preluare comenzi pizza. Detalii la telefon; ☎0722.718.831 comercial.cuptorul-culemne@gmail.com

1382. **Operator** call center (relatii cu clientii), operator call center in telecomunicatii, relatii clienti program luni vineri 11.00-19.00 sambata 10.-14. Cerinte: studii medii, disponibilitate de lucru imediata, timbru vocal placut si rabdare; **1.500 L;** ☎0761.463.095 serviciul13@yahoo.com

1383. Operator call center cu sau fara experienta. Se asigura salariul de 1.500-1.800 Ron net, pregatire, program 8 ore, zona Aviatorilor. Relatii la telefon: 1.800 L; ☎0799.831.111

1384. **Operator** Call Center operator telefon oferim pachet salarial complet, bonusuri, program 8 h/zi, contract de munca pe perioada nedeterminata din prima zi. Sediul se afla in sectorul 5/ Prosper ☎0785.548.668 cosmin.andrei.bo@gmail.co,

1385. Operator call center. Companie multinationala in extindere din domeniul food delivery angajeaza operator call center preluare comenzi telefonice, salariu 1.500-1.800 lei, program 8 ore/zi, relatii la: 1.800 L; ☎0799.831.111

1386. **Operator** call-center cunoscut magazin online, angajeaza operatori call-center.1400 Ron net. Program 8 ore/zi- de luni pana vineri, 10:00 : 18:00. Bonusuri semestriale, mediu de lucru tanar si dinamic; **1.400 L;** ☎07302095700 neatu.mirela.joviale@gmail.com

1387. **Operator** casa de amanet salariu atractiv, **500 €;** ☎0786.200.310 premiumstore2018@gmail.com

1388. Operator casa pariuri sportive Get's Bet, salariu atractiv, program flexibil, urgent, zona Mega Mall; ☎0761.893.824/ 0784.678.430

1389. **Operator** CNC pt. Transparent Design SRL, preferabil cu experienta cnc sticla, conditii de munca optime ☎0721.241.412 office@transparetndesign.ro www.transparentdesign.ro

1390. **Operator** CNC laser Bystronic pentru companie cu domeniul de activitate de confectii metalice sediul in sat. Rudeni. Cerinte cunostinte de CNC. Salariul 2.000-2.500 net + bonuri. Pentru mai multe detalii la nr. de telefon, mail ☎0730.094.441/ 0724.364.406 alin.it@csc-transmetal.com

1391. **Operator** CNC stanta Finn Power pentru companie de confectii metalice cu sediul in Sat Rudeni, salariul 2.000-2.400 Lei net (in mana), bonuri de masa. Pentru mai multe detalii la nr. de telefon si email; ☎0730.094.441/ 0724.364.406 alin.it@csc-transmetal.com

1392. **Operator** cnc, transparent design SRL angajeaza Operator CNC pentru prelucrare geam, preferabil cu experienta cnc sticla, oferim conditii de munca optime, contract de munca full time. Asteptam CV la office@transpare; ☎0721.241.412 office@transparentdesign.ro

1393. **Operator** CNC, colator productie publicitara experienta in domeniu, domiciliul in Bucuresti, sector 3, persoana serioasa, organizata, responsabila, comunicativa, punctuala, cu abilitati de lucru in echipa ☎0722.233.851 office@decoramagrup.ro

1394. **Operator** comenzi angajam pentru o cunoscuta companie specializata in optica **1.600 L;** ☎0725.132.133

1395. **Operator** comenzi in cadrul unui cunoscut magazin ochelari de vedere, ochelari de soare, si lentile de contact. Locatie: Bd. Iuliu Maniu, nr. 7, sector 6, langa Afi Cotroceni. Program: 9:30 - 20 **1.600 L;** ☎0720.534.815 ionut.dragoi@passion4work.ro

1396. **Operator** comenzi locatie: fostele Cladiri Apaca, etaj 2. Program de lucru: L-V 9:30-17:30, 12:00-20: 00 **1.600 L;** ☎0725.132.133 ionut.dragoi@passion4work.ro

1397. Operator companie multinationala in extindere din domeniul food delivery angajeaza operator call center preluare comenzi telefonice, salariul 1.500-1.800 lei, program 8 ore/zi. Relatii la: 1.800 L; ☎0799.831.111

1398. **Operator** curatare echipamente, fabrica fabrica de medicamente situata in Theodor Pallady, Sector 3 (Ozana, Trapezului) angajeaza colegi pentru a efectua curatenia in fabrica.Program: 3 schimburi, luni-vineri. ☎0733.170.053 ionela.corcau@alvogen.com

1399. **Operator** DDD cu sau fara experienta pentru operatiuni de dezinsectie, dezinfectie, deratizare in sectorul public si privat. Permis cat B. Zona Republica, sect 3. ☎0766.069.978 office@axivenpestcontrol.ro

1400. **Operator** de productie, angajam in cadrul unei companii specializata in domeniul productiei de conducte de canalizare **2.000 L;** ☎0725.132.133

1401. Operator etichetare pentru masina automata de etichetat sticle la sectia imbuteliere angajeaza firma Zarea. Interviuri zilnic luni-vineri orele 13-15 la sediu in B-dul Bucurestii Noi nr. 176, sector 1, metrou Laminorului; ☎021.667.00.20 office@zarea.ro

1402. Operator facturare, vanzatoare in magazin Nice Cft Srl angajeaza operator facturare cunostiinte temeinice program SAGA (facturare + gestiune), contabilitate primara.Str.Orzari Nr.19 Sector 2 Bucuresti. Rugam seriozitate. www.nice.com.ro ☎0720.449.944 ellavoicu@yahoo.com www.nice.com.ro

COMPANIE CU SEDIUL ÎN BALOTEŞTI, ILFOV angajează:
OPERATOR SUPRAVEGHERE VIDEO, CASIER, LUCRĂTOR COMERCIAL
Job-uri full-time. Program de lucru în ture. Salariul motivant, tichete de masă, facilităţi pentru angajaţi.
Experienţa în posturi similare constituie un avantaj.
Contact: recrutare@therme.ro
Tel: 0735.400.103

1403. **Operator** facturare. Angajam operator facturare, cu experienta in prelucrarea datelor si rapiditate. Oferim salariu competitiv si transport inclus. Locatia este Chitila. Detalii: ☎0756.044.061

1404. **Operator** facturist Angajam operator pentru preluarea comenzilor si facturare, **1.700 L;** ☎0732.559.999 office@devax.ro

1405. **Operator** Imbuteliere, salariu fix, beneficii cautam un operator imbuteliere pentru o fabrica din Ploiesti. Necesar 10 clase, disponibilitate lucru in ture. Oferim salariu fix + beneficii atractive: produse, prime, bonusuri, tichete de masa etc. ☎0771.208.536 contact@ebc-hr.ro

1406. **Operator** incarcator frontal, cu contract, telescopic cu experienta, cunostiinte de mecanica si seriozitate. Utilaj tip Terex cu brat multifunctional, 12 m. Oferim o masa/zi si salariu 2500 lei. **2.500 L;** ☎0725.333.503

1407. **Operator injectie mase plastice si reglor. Tel./ email; ☎0726.396.619 plugaru.nicolae@laser-tech.org**

1408. **Operator** introducere date magazin online, eunicat.ro angajeaza operator introducere date magazin online, tanar si dinamic. Punctul de lucru se afla in zona Republica (Dudesti-Pantelimon); **1.700 L;** ☎0770.859.629 office@eunicat.ro

1409. **Operator** linie emailare vopsire sticla, Transparent Design SRL angajeaza pt. fabrica prelucrare geam; ☎0721.241.412 office@transparentdesign.ro

1410. **Operator** linie emailare/vopsire, Transparent Design SRL angajeaza operator linie emailare/vopsire (Roller-Coater) pentru sticla plana, fabrica prelucrare geam, oferim conditii de munca optime, contract de munca full time; ☎0721.241.412 office@transparentdesign.ro

1411. **Operator** linie productie Candidatul ideal selectat se va ocupa in principal de urmarirea procesului de productie si reglarea maisnilor si echipamentelor industriale, salariul intre 1.600 - 1.800 lei net + tichete de masa; ☎0732.672.654

1412. **Operator** magazin online/coletator Responsabilitati: Preluare comenzi on line, telefonice/email. Furnizarea de informatii comerciale clientilor. Activitati de coletare / impachetare a produselor. ☎0755.044.515 bench.making@yahoo.com

1413. **Operator** mase plastice cu sau fara experienta pentru firma romano-germana cu sediul in Bucuresti, cu contract de munca. Bonus tichete de masa, prima la concediul de odihna; ☎0760.878.693 mihalache.ortansa@platvision.ro

1414. **Operator** mecanic industrie alimentara identifica deficientele/ incidentele care apar in functionarea utilajelor, planifica si efectueaza activitati de intretinere si reparatie pentru utilajele de productie ☎0753.021.361 recrutare@mandyfoods.ro

1415. **Operator** pariuri sportive salariu atractiv cunostinte de operare PC, nivel mediu, seriozitate,efectueaza operatiunile de plati si incasari, supravegheaza sala de joc. Perioada de training platita. Bonusuri si prime.Spor de vechime. ☎0744.777.183 monica.slamna@winner.ro

1416. **Operator** PC introdus facturi in calculator, evidente stocuri, raporate, contabilitate primara, div. activitati, market Sos. Colentina, salariu net, **2.000 L;** ☎0734.072.088

1417. **Operator** PC pentru Logos Accounting Services filiala a AXE (http://axeitalia.com/) angajeaza full time, 09.00-18.00. Salariu: 1700 lei net/luna, contract incheiat pe o perioada de proba 2 luni. CV la email. ☎031.438.09.79 a.grigore@logosas.com

1418. **Operator** pc / suport clienti, societate cu sediul in sectorul 1, Sos. Chitilei, angajeaza operator calculator. Program: L-V 09:00-17:00. Necesar: engleza nivel mediu si operare Microsoft Office (Word, Excel); ☎0745.656.278 office@decowelt.ro

1419. **Operator** pc, contabilitate primara pentru Dragonul Rosu. Contabilitate primaraCunostinte medii in Word si Excel, se lucreaza in programul Saga. Program 07:00 - 14:00. Pentru detalii tel. **1 L;** ☎0763.563.474/ 0723.637.511 pamuklu.2012@yahoo.com

1420. **Operator** pc, facturist, - urgent, companie serioasa, angajam facturist (baiat) full-time pentru filiala din sector 1, zona Bucurestii Noi. Oferim salariu fix, bonus lunar, spor vechime si bonuri de masa. Program in 2 schimburi; ☎0743.158.809

1421. **Operator** polivalent, magazin haine InExtenso cautam persoane implicate, deschise si serioase pentru activitate in magazin de haine, in Liberty Center; program in doua ture, beneficii atractive. ☎0747.770.700

1422. **Operator** preparare sandwichuri pentru benzinaria Mol Caramfil situata in cartierul Aviatiei. ☎0760.273.774 bicamarian@yahoo.com

1423. **Operator** print productie publicitara Firma de productie publictara angajeaza operator print cu experienta in colantari, lucrul cu imprimanta mare, cutter-plotter, decupari. Puncte forte sa fie o pers. atenta la detalii si meticuloasa. ☎0765.456.995/ 0730.592.792 office@optim4all.ro

1424. **Operator robot sudura pentru confectii metalice. IMEC AMC angajeaza operator robot sudura pentru confectii metalice. Relatii la telefon. Rugam CV la email: ☎021.796.04.90 imec_amc@yahoo.com**

1425. **Operator** site opencart, introducere produse site opencart vaella.ro romana-engleza, procesare comenzi, colete, facturi, consiliere clienti, promovare pe internet, program L-V 09.00 - 17.00, trimiteti CV pe email info@vaella.ro

1426. **Operator. Companie multinationala in extindere din domeniul food delivery angajeaza operator call center preluare comenzi telefonice, salariul 1500- 1800 lei, program 8 ore/zirelatii la telefon: 1.800 L; ☎0799.831.111**

1427. **Operatori** statie distributie carburant, Pipera -Tunari. Zona, Sos de Centura.Mijloace de transport, metrou si microbuz. Program interviuri interviuri l-v 09,00- 17,00. **1.700 L;** ☎0768.586.400/ 0730.500.620 cornel.enculescu@gmail.com

1428. **Operatori** call center, Echipa Turist Forever cauta operatori call center!!! Se accepta si prima experienta. Program 10.00-18.30 de luni -vineri. Locatia Piata Presei Libere nr1. Se accepta doar full time; **1.400 L;** ☎0770.627.586 victor.petre@vipsolutions.ro

1429. **Operatori** curatenie - companie multinationala angajam operatori cutarenie (femei, barbati). Pachetul salarial include tichete de masa si plata ore suplimentare. Transport asigurat. Program de lucru Luni - Vineri; ☎021.201.79.83/ 0721.209.582

1430. **Operatori** fabrica productie angajam urgent. Salariu 1500 net + bonuri + transport decontat. Program: L-V 8 ore/ 12 ore. Contract nedeterminat. Pentru alte informatii sunati la numarul din anunt ☎0725.061.793 resurseumane.dorin@gmail.com

1431. **Operatori** la fabricarea biscuitilor pentru fabrica din Popesti-Leordeni. Se asigura transportul. Minim 10 clase. Experienta in domeniu constituie avantaj ☎0727.226.302

1432. **Operatori** linie imbuteliere personal calificat pentru sectia productie angajeaza firma Zarea. Interviuri de angajare zilnic luni - vineri orele 13-15 la sediul din bd. Bucurestii Noi nr. 176, sector 1 ☎021.667.00.20 office@zarea.ro

1433. **Operatori** Productie in cadrul unei firme specializate in constructia de conducte de canalizare apa. Locatie Clinceni.Program 3 schimburi sau 12/24. Necesita experienta minima in domeniu **2.100 L;** ☎0720.534.815 ionut.dragoi@passion4work.ro

1434. **Operatori** productie publicitara, angajam colantori, tehniciani confectii/ montaj reclame luminoase, panouri, copertine, standuri, mobilier. Avantaj permis auto, salariu 500 - 1000 Euro plus bonusuri; ☎0772.148.187

★★★★★★★★★★★★★★★★★★★★

1435. **OPERATORI SALA JOCURI (TINERI/TINERE). OFERIM: TRAINING, TINUTA, PROGRAM FLEXIBIL, CONTRACT DE MUNCA, SALARIU NET+ BONUSURI, PENTRU INCEPUT, 1.500 L; ☎0721.253.470 OFFICE_PLATETM@YAHOO.RO**

★★★★★★★★★★★★★★★★★★★★

1436. Operatori statie distributie carburant cu experienta, pentru statie distributie carburant , zona Pipera-Tunari, Sos de Centura. Program flexibil, salariu motivant. Programari interviu la tel. 1.500 L; ☎0768.586.400 mirelagheorghe23@yahoo.com

1437. Operatori statie reciclare in toate sectoarele Buc., angajam operatori statie reciclare. Program: 5 zile pe sapt, 8 ore/zi, salariu minim 1650lei net. Zone: Baneasa, Colentina, Militari Rahova. Preluare deseuri de la clienti, folosire presa, computer; ☎0751.170.501 hr@twmanagement.ro

Vrem să ne mărim echipa !
Vino printre noi, firmă de 20 de ani pe piaţă
ANGAJĂM zona IANCULUI
- MAGAZIONER
- SECRETARĂ
- AJUTOR BUCĂTAR
- SPĂLĂTOR VASE
Rugăm seriozitate
0731.317.381 0735.213.403

★★★★★★★★★★★★★★★★★★★★

1438. **OPERATORI TELESELLING SI OPERATORI VANZARI INTERNET; ☎0752.150.554 HERBARIUMREGIA@YAHOO.COM**

★★★★★★★★★★★★★★★★★★★★

1439. Operatori, contract de munca, sporuri, bonuri de masa, stabilitate, cursuri de calificare; ☎0730.840.178/ 0800.800.294

1440. **Operatori/** manipulanti depozit Chiajna. Companie distributie angajeaza femei/ barbati cu sau fara experienta in depozit zona Chiajna. Cerinte: incarcare si descarcare produse; asezare pe raft; colectarea produselor conform comenzilor. Beneficii: se asigura transport, pachet salarial fix, bonus de performanta, bonuri de masa, stabilitate. Program luni-vineri 6,30-15,00 - 12,30 - 21,00; ☎0728.988.078

1441. **Orhideea** SPA angajeaza bufetier, cu un concept nou si modern, Orhideea Residence & spa - cel mai mare aparthotel di spa din Bucuresti, angajeaza bufetier, hr@orhideeaspa.ro

1442. **Orhideea** Spa angajeaza medic, specializare recuperare medicala, (balneofiziokinetoterapie), full-time sau part-time. Daca esti interesat, te rugam sa ne trimiti un CV la adresa: ☎0754.593.445 hr@orhideeaspa.ro

1443. **Orhideea** SPA angajeaza personal curatenie in departamentul Health & Spa si cameriste. Persoanele interesate sunt rugate sa trimita un CV la adresa: ☎0754.593.445 hr@orhideeaspa.ro

1444. **Ospatar** Hotel 4 stele Bucuresti angajam ospatar cu program full time, salariu motivant; ☎0756.072.311 georgiana.bontas@hotelsiqua.ro

1445. **Ospatar** picol, ajutor bucatar, grataragiu, contabilitate primara pentru restaurant Maher; ☎0724.939.913

1446. **Ospatar** Restaurant zona Piata Victoriei cauta persoane tinere agreabile, energice, motivate pentru postul de ospatar. Experienta in domeniu si cunoastere limbii engleze la nivel conversational obligatorii, **4.500 L;** ☎0748.555.111 5ensibrasserie@gmail.com

1447. **Ospatar** restaurant central, program in ture 5 zile/ saptamana, carte de munca, persoane serioase, dinamice cu simt de raspundere, **1.500 L;** ☎0772.276.051

1448. **Ospatar** restaurant italian, Bd. Sisesti 269, sector 1 (Osteria Giardino Del Lago) angajeaza ospatar. Experienta va fi un avantaj! Salariul oferit 2000 Ron. pentru detalii; **2.000 L;** ☎0724.053.013

1449. **Ospatar** (baiat) si picol (baiat), zona Auchan-Titan, tel. intre orele 10-14, 17-21; ☎0761.892.096/ 0773.937.033

1450. **Ospatar** restaurant Piata Victoriei cu sau fara experienta, Bucuresti zona centrala, obligatoriu cunostinte limba engleza. Conditii avantajoase, CV pe email moderncuisine2012@gmail.com

1451. **Ospatar** si barman, Restaurant Corvaris, situat in Sos.Oltenitei sector 4 Bucuresti angajeaza barman si ospatari/ospatarite, ☎0727.105.414/ 0720.676.800 office@hotelcorvaris.ro

1452. **Ospatar** si femeie la vase, restaurant Belviso centrul vechi angajam ospatar cu experienta 1400 lei net si femeie la vase 1400 lei net. Program 2 zile cu 2 zile libere. Sunati pentru interviu; **1.400 L;** ☎0723.693.149

1453. **Ospatar** zona centrala, ospatar restaurant zona centrala (Unirii sau Universitate), salariu motivant, bonusuri, masa si transportul asigurate. Detalii la nr. tel. sau e-mail ☎0731.322.472 resurse.umane@stadio.ro

1454. **Ospatar,** ospatarita pentru sala de jocuri in zona Piata Alba Iulia. Program 2/2. Asteptam CV la adresa de email. Program zi/noapte. **1.200 L;** ☎0765.932.247/ 0763.110.110 neacsu.raluca89@yahoo.com

1455. **Ospatar,** ospatarita, femeie la vase, angajez urgent pentru restaurant cu specific italian, Drumul Taberei. CV la adresa de mail: ☎0723.393.083/ 0765.723.733 trattoria2005@gmail.com

1456. **Ospatar,** picol, barman, ajutor bucatar, pizzar, femeie vase, salate, angajam pentru Casa Myt, Drumul Taberei nr. 4, ☎0722.555.564

1457. **Ospatar,** restaurant italian zona Cotroceni isi mareste echipa si angajeaza ospatar cu experienta. Pentru detalii sunati la tel.; ☎0724.371.047 contact@laterrazza.ro

1458. **Ospatar,** bucatar cu experienta pentru restaurant Flying Pig, ☎0762.662.037

1459. **Ospatar,** bucatar, ajutor de bucatar si la vase intr-un restaurant in Bucuresti, piata operei. Mai multe detalii veti afla la interviu; ☎0755.840.808 nastase_dana@yahoo.con

1460. **Ospatar,** oportunitate de formare in management vrei sa fii un simplu ospatar sau sa inveti management? Casa Mica - Grozavesti iti ofera sansa! O echipa tanara cu flexibilitate si intelegere pentru studenti. Fiecare student-ospatar are portia lui; ☎0744.338.943

1461. **Ospatar,** ospatarita experienta minima 3-5 ani. Salariu atractiv, program de lucru foarte flexibil. Contract de munca perioada nedeterminata, transport asigurat.Tel, mail. ☎0721.551.608 panteleis@gmail.com

1462. **Ospatar,** ospatarita pentru Kaffa Pub. Vrei sa faci parte dintr-o echipa tanara si mereu pusa pe distractie? Te asteptam la interviu. Oferim salariu fix, tips zilnic, program flexibil, mediu de lucru placut ☎0731.007.582/ 0752.058.039 kaffapub@gmail.com

1463. **Ospatar,** ospatarita Restaurant sector 4 angajeaza ospatar/ ospatarita, program doua zile cu doua libere. Salariu 1.200 lei plus tips, **1.200 L;** ☎0768.164.133 ovidiu_850718@yahoo.com

1464. **Ospatar,** ospatarita, pentru restaurant Trattoria Arte Pasta (Saftica, langa aeroportul Otopeni). Se ofera carte de munca, salariu de 1500 + tips ul care se face. Progam 2/2. Se pot trimite si CV la adresa de mail, **1.500 L;** ☎0752.665.595 Radu.hrituleac@gmail.com

1465. **Ospatar,** ospatarite, Restaurant-pizzarie angajeaza ospatar(ite), asigura salariu, program atractiv, contract de munca conform legii, masa, transport. De preferinta sa domicilieze in sectoarele 2-3 sau 4. **1.400 L;** ☎0729.881.660

1466. **Ospatar,** picol,asistenta/secretara Lucrator de bucatarie(vase, legume) la restaurant in zona Decebal, sector 3. Detalii la tel. ☎0761.221.334

1467. **Ospatar.** Restaurant, piata Dorobanti, angajam ospatarita. ☎0722.115.744

1468. **Ospatar/ita** sau ajutor ospatar, femeie la curatenie, angajeaza restaurant situat vizavi de Piata Domenii, str. Panait Istrati 101 (langa farmacia Dona). Contract de munca pe perioada nedeterminata, program flexibil, salariu + tips la toate posturile. Exclus minori; ☎0733.116.014/ 0731.426.606

1469. **Ospatari** pentru bistro-bar situat in zona Prelungirea Ghencea. Salariu 1500 ron + masa asigurata. ☎0763.520.535/ 0726.790.710

1470. **Ospatari** pentru restaurant/pub Quantic, ospatari full time, salariu motivant fix + tips, echipa prietenoasa, zona Grozavesti, detalii la tel. ☎0735.311.530

1471. **Ospatari** / ospatarite cu limba straina si experienta probanta, angajeaza restaurant din zona Piata Dorobanti; ☎021.231.09.08/ 031.436.44.77

1472. **Ospatari** a la carte, evenimente si room service pentru un cunosut hotel din centrul capitalei, **1.500 L;** ☎0725.132.133

1473. **Ospatari** cu experienta pt. restaurant Dream Drumul Taberei. Program full time, salariul avantajos, bonusuri ☎0749.911.202

1474. **Ospatari** cu experienta, calificati pentru restaurant cu terasa zona Parcul Tineretului. ☎0724.147.432 tineretului@cafeneauaactorilor.ro

1475. **Ospatari** si ajutor de barman, restaurant angajeaza, detalii la: ☎0785.225.000

1476. **Ospatari** si barmani, campus studentesc Grozavesti, 3 min. metrou Grozavesti, conditii avantajoase, training gratuit; ☎0742.181.263/ 0755.013.339

1477. **Ospatari** si ospatarite, restaurant italian situat in zona Inter Continental angajeaza ospatari si ospatarite, minim un an vechime ☎0735.327.902

1478. **Ospatari,** barman, ospatari, picoli, pentru restaurant si terasa in Magurele, asiguram salariul, comision, program flexibil, seara asiguram transportul ☎0723.580.658 la_crama@yahoo.ro

1479. **Ospatari,** aj. de ospatari. Restaurant angajeaza ospatari, ajutor de ospatari, bucatari, ajutor de bucatari. se ofera salariu motivant , se asigurara transport bonificatii zilnice, posibilitate de afirmare; ☎0744.494.099 fivacom@yahoo.com

1480. **Ospatari,** ajutori ospatari pentru Greek Taverna mall Baneasa, in conditii de munca foarte bune, salariu +tipsuri motivante. ☎0768.494.450

1481. Ospatari, barmani, picoli cu sau fara experienta, sector 2, Piata Muncii, femei de servici, vase, provincie asiguram cazare, salariu saptamanal; ☎0737.214.911

1482. **Ospatari,** bucatari, femeie de serviciu restaurant Lascar va rugam sa ne trimiteti CV-ul la adresa de email rezervari@restaurantlascar.ro

1483. **Ospatari,** ospatarite cu experienta de lucru in restaurant libanez, talent de comunicare cu clientii, serviciu la masa la standard de restaurant de lux. Tipsul ramane la ospatar. Four Seasons Dorobanti. ☎0722.216.666 contact@four-seasons.ro

1484. **Ospatari,** ospatarite, vanzatori, vanzatoare pentru bistro-terasa aceperita in Popesti-Leordeni, ☎0773.912.596

1485. **Ospatari,** ospatarite. Restaurant chinezesc angajeaza ospatari/ ospatarite cu experienta min. 1 an, Bucuresti, 11 Iunie nr. 62, salariu **1.200 L;** ☎0736.661.737

1486. **Ospatarita** pt. restaurant pub Fabrica, str 11 Iunie nr 50. Program de lucru 2 zile cu 2 zile libere, salariu atractiv, contract munca; ☎0758.234.484 cristinastanicioara@gmail.com

1487. **Ospatarita,** ospatar Trattoria Pane e Vino angajeaza ospatarita, ospatar. Program de lucru 1 zi cu 1 zi. Salariul net 1700 ron. Adresa noastra este strada Nerva Traian 25 (zona metrou Timpuri Noi), **1.700 L;** ☎0744.489.993 trattoriapanevino2010@yahoo.com

1488. **Ospatarita/ospatar,** sofer catering cu experienta, salariu motivant cu crestere anuala, contract de munca. Zona Petre Ispirescu; ☎0766.301.835 radu-ma_90@yahoo.com

1489. **Ospatarite** Jack's Pub angajeaza ospatari fete/baieti cu experienta pentru locatie din centru vechi. Pachet salarial atractiv. Program 1zi/ 1zi. P

LOCURI DE MUNCĂ

Firmă producţie mobilier la comandă
(Bucureşti, zona Vitan) angajăm

TÂMPLARI PAL
MONTATORI MOBILĂ

Cerinţe: persoane muncitoare, experienţă în domeniu, disponibilitate la lucru program prelungit
Oferim: salariu fix, bonus lunar în funcţie de performanţe, tichete de masă, plata orelor suplimentare, decontare transport RATB şi Metrorex.

Telefon: **0723.667.880**

1491. **Ospatarite,** angajam tinere pt. pub englezesc situat in Centrul Vechi. Minima experienta, engleza conversational, sociabile. Program flexibil, asigurare medicala, tichete masa, castiguri suplimentare ☎0722.269.331

1492. **Ospatarite,** club de biliard Mercury cauta fete pentru postul de ospatarita, ☎0726.605.399

1493. **Ospatarite,** salatiere, femei vase din zona Berceni, pt. restaurant Sos. Oltenitei 39/41; ☎0760.857.881

1494. **Parchetar** si ajutor de parchetar lemn masiv, stratificat si laminat; ☎0733.023.526

1495. **Parteneri** Uber / taxify 0% comision, inchiriez masini pentru Uber si Taxify. 0 % alte comsioane. Dacia Logan - 600 RON/ saptamanaRenault Clio - 650 RONRenault Laguna -650 RONAudi A3 - 650 RONPosibilitate de pastrare auto. ☎0721.649.020 uberdriverro@gmail.com

1496. **Patiser** pentru patiserie traditionala in zona Unirii. Salariu foarte atractiv, masa, bonusuri, contract pe perioada nedeterminata. Detalii la telefon ☎0724.570.778

1497. **Patiser** sau ajutor patiser pentru patiserie Stefan cel Mare; ☎0744.347.782

1498. **Patiser** si vanzatoare pentru cofetarie- patiserie. Zona Stefan cel Mare; ☎021.212.35.40

1499. **Patiser(a)** la metrou ☎0722.614.209

1500. **Patiser,** angajez patisera cu experienta, salariu atractiv, patiserie nou deschisa zona de sud, zona Dimitrie Leonida; ☎0765.916.979 Valentinaflorea@yahoo.com

1501. **Patiser,** laborator cofetarie laboratorul este situat in sectorul 4, zona Drumul Gazarului, detalii la tel. ☎0723.214.773 manu_ro26@yahoo.com

1502. **Patiser,** brutar, Noe Patisserie cu punct de lucru in Sos Fundeni 224 angajaza patiser produse traditionale romanesti. Asiguram specializare brutarie artizanala ☎0722.244.420 florinzma@holy-heat.ro

1503. **Patiser**/ patisera angajam urgent, salariu avantajos. Relatii la telefon **2.500 L;** ☎0746.731.022

1504. **Patisera cu experienta, ajutor de cofetar si modelatoare covrigi, zona Berceni - Oltenitei, conditii de munca decente; ☎0723.384.312**

1505. **Patisera** cu experienta, program 1 zi/1 zi de la 5.30 la 19.00, oferim seriozitate si un mediu placut de munca. **2.200 L;** ☎0769.377.100 gywliano@yahoo.com

1506. **Patisera** cu experienta, se lucreaza luni-vineri, 06:00-16:30, sambata si duminica liber. Salariu atractiv. Zona Fundeni; ☎0733.869.232

1507. **Patisera** si vanzatoare pentru covrigarie -patiserie zona Ferentari. Relatii la telefon; ☎0736.557.100

1508. **Patiseri,** modelatori covrigi, angajam pentru locatia Vitan, Afi, sau Pipera cu experienta. Program 9 ore 6 zile/ 7. Se poate opta si pentru program o zi-o zi libera. Salariu 2000 lei, bonus, **2.000 L;** ☎0721.280.038/ 0726.724.289 arimotorsro@gmail.com

1509. **Patiseria** Gustav angajeaza vanzator vanzatoare, patiserie zona P-ta Universitate, program 8 ore sau o zi cu o zi salariul avantajos plus bonusuri. ☎0769.695.878 alina201133@gmail.com

1510. **Paznici** numai pensionari, pentru bloc din bulevardul Unirii, angajeaza asociatia de proprietari; ☎0722.223.780

1511. **Pedagog** scolar cu experienta in acest domeniu. Rog seriozitate si colaborare pe termen lung. Zona Piata Victoriei, salariu motivant, posibilitati de crestere financiara si prime; ☎0734.040.227 Vaideanu39@gmail.com

1512. **Pensionara.** Ingrijesc, supravegh-ez copil sau persoana aflata in dificultate, fac menaj usor; ☎0722.796.117

1513. **Persoana** de serviciu angajeaza Hotelul Capsa. Telefon: ☎0757.645.737

1514. **Persoana** competenta cu abilitati dovedite pentru colaborare part tine, full time, in vederea dezvoltarii unei societati de paza si protectie. Retribuire conform principiului competitivitatii; ☎0722.454.906

1515. **Persoana** cu experienta Fabrica incaltaminte zona Timpuri Noi angajam persoana cu experienta pentru indoit fete pe masina de indoit comelz. Daca se cunoaste si una din operatiile cusut pregatit este un plus, **2.000 L;** ☎0730.501.000/ 0724.728.262 contact@sansavana.ro

1516. **Persoana** cu experienta masina simpla si triplock cautam colega pentru atelier confectii cu experienta pe masina simpla si triplock. **1.600 L;** ☎0766.556.217

1517. **Persoana** curatenie, societatea Pin Plus Pin cauta o persoana pentru curatenie. Se cere: seriozitate, responsabilitate; ☎0745.773.746 cariere@pin.ro

1518. **Persoana** dinamica pentru activitatea de administrare imobile. Program lucru 13:00-21:00. Nu este necesara experienta, **1.700 L;** ☎0723.106.360 admynya@yahoo.com

1519. **Persoana** ingrijire batrana pentru batrana 85 ani, deplasabila, interna comuna Berceni- Ilfov, toate conditiile de trai confortabil. Salariu discutabil. ☎0772.836.831

1520. **Persoana** ingrijire batrani la domiciliu, angajam persoana rabdatoare cu experienta pentru ingrijire batrani la domiciliu, de preferat intern sau timp partial de la orele 8 la 18. Perioada indelungata. Conditii decente, **2.200 L;** ☎0740.194.366/ 0746.648.035 constantin.tu@gmail.com

1521. **Persoana** ingrijire varstnici in Bucuresti, familie angajam femeie cu experienta in domeniu (ingrijire batrani), prezentarea referintelor, serioasa si interesata de un angajament pe termen lung. Program: intern sau part time (07.00 - 19.00). ☎0744.345.854 nicu.taru@gmail.com

1522. **Persoana** menaj Floreasca, 6 ore/zi, de luni pana vineri, curatenie, calcat, salat, cu experienta si recomandari, carte de munca, **1.500 L;** ☎0772.276.051

1523. **Persoana** ofertare din site, abilitati computer, cunostiinte tehnice mecanica si facturare/ vanzari si ofertare prin intermediul sitului. 3000 brut si bonuri de masa. ancapirvulescunarimp@gmail.com ☎0722.339.510/ 0721.238.917 ancapirvulescunarimp@gmail.com

1524. **Persoana** organizata, sociabila, aspect placut pentru secretariat, lb. engleza nivel mediu. Descriere post: gestionare relatii clienti arhivare documente, stabilire agenda -protocol, sedinte. CV + foto: **19 L;** ☎0721.636.353 lexrond@gmail.com

1525. **Persoana** pentru ingrijire batrana linistita Familie cautam persoana care sa locuiasca cu noi si sa aiba grija de o batrana foarte linistita, semiparalizata. Locuim la curte, langa Bucuresti. Contact telefonic zilnic dupa 19:00 si in weekend. ☎0723.309.566/ 0723.563.476

1526. **Persoana** secretariat/call center, angajam urgent, societate de contabilitate cu renume pe piata Romaneasca, angajeaza persoana pentru call center/secretariat; ☎0722.315.936 secretariat@contaradulescu.ro

1527. **Persoana** tanara cu cunostinte PC in magazin foto-xerox, program lejer, salariu decent. Relatii la tel. ☎0722.355.850

1528. **Persoana** vorbitoare limba maghiara, firma distributie materiale perdele si draperii, angajam persoana vorbitoare de limba maghiara la nivel nativ/avansat, pentru mentinerea relatiilor cu clientii, office@samaromania.com ☎021.320.28.60 office@samaromania.com

1529. **Persoana,** experienta in constructie tipare, multiplicare si croit, Bucuresti, pentru atelier mic creatie, poate fi si pensionara; ☎0745.130.455

1530. **Persoanal** curatenie pt. bucatarii, cameriste, Info Clean angajeaza cameriste, pers. curatenie instrumentar bucatarii si bucatari pentru hotel Marriott. Contract de munca, bonuri masa, decontare transport, asigurare medicala, bonusuri atractive, **1.400 L;** ☎0722.611.525 info.clean@yahoo.com

1531. **Personal** calificat/ necalificat si secretara - asistent manager angajam pentru fabrica de mase plastice Prelungirea Ghencea, la 100 m de bariera, cazare asigurata pentru provincie; ☎0722.442.213 mtymtyplast@yahoo.com

1532. **Personal** curatenie si muncitor necalificat pentru patiserie/ cofetarie/ covrigarie, angajam urgent. Relatii la telefon; ☎0746.731.022

1533. **Personal** florarie ultracentral. Salariu motivant ☎0722.291.499

1534. **Personal** pentru facturare, contabilitate primara, asistent manager, asistent gestiune pentru depozit alimentar din zona Doraly Afumati. CV-uri la email. Detalii tel. ☎0758.885.010 petprodexim@yahoo.com

1535. **Personal** pentru firma curatenie; ☎0741.540.555

1536. **Personal** pentru restaurant Camizo, sector 3, femeie vase, bucatar masa calda, barman- salariu atractiv, asiguram transportul; ☎0723.970.946 office@camizo.ro www.camizo.ro

1537. **Personal** pentru Restaurant La Conu'. Bucatari, ajutori bucatari, ospatarite, femeie la vase. Interviurile vor avea loc la locatie. Adresa: Oltenitei nr. 2 Citty Mall, ☎0765.456.057 Daniele.Iliescu@gmail.com

1538. **Personal** pentru serviciu de paza. . ☎0733.758.309/ 0748.979.149

1539. **Personal** pescarie angajaza vanzatoare si manipulant marfa. Salariul este atractiv; **2.000 L;** ☎0758.610.180 Stefan.adriana1219@gmail.com

1540. **Personal** pt. serviciu de paza; ☎0733.758.309/ 0748.979.149

1541. **Personal** restaurant servire masa de pranz, angajam personal pentru posturile: casier, servire linie, bucatar. Program 08:00-15:00, luni-vineri, masa asigurata, carte de munca. CV la e-mail ☎0737.319.725 vali@bestchef.ro

1542. **Personal** Tipografia Ludicom Art, cu sediul in zona Filaret, angajeaza caserator, stantator, muncitor necalificat si legator manual. Garantam stabilitate si conditii avantajoase. ludicomart@gmail.com

1543. **Personal** urgent angajam personal pt covrigarie patiserie cu sau fara experienta: manipulant marfa si vanzatoare. Gara de nord, Piata Minis(Titan), Tineretului, Ion Mihalache- Turda;

1544. **Personal** atelier confectii metalice usoare. Se lucreaza doar in atelier, program luni-vineri. Posibilitate de calificare la locul de munca, atelierul este aproape de metrou Nicolae Grigorescu **1.700 L;** ☎0731.343.287/ 0731.343.287

1545. **Personal** beton elicopterizat SC Smart Beton Construct SRL angajam personal specializat in turnarea pardoselilor elicopterizate ☎0740.098.868 octaian.asanica@gmail.com

1546. **Personal** brutarie angajam brutar, ajutor brutar, modelator, patiser, cofetar, personal calificat/ necalificat. Program de munca 8 h, salarii incepand cu 1600 net si ajungand la 3500 Lei. Se poate asigura si cazare ☎0754.012.907/ 0754.012.907 officeswissgrain@gmail.com

1547. **Personal** bucatarie Ajutor pizza, ajutor bucatar, gratar, salate, femei sau barbati, castiguri peste 2300 lei posibilitate promovare, training, programare interviu luni-vineri intre 11.00-17.00; ☎0746.405.432

1548. **Personal** bucatarie Companie multinationala angajam personal pentru cantina: debarasatori; personal bucatarie. Program 8 ore/ zi, l-v. Pachet salarial motivant, tichete de masa; ☎0721.209.582/ 021.201.79.83 taverna@dussmann.ro

1549. **Personal** bucatarie Restaurant Bistro Nord din Gara de Nord angajeaza personal bucatarie. Salariu avantajos, tips, colectiv armonios, plata salariului fara intarziere. ☎0720.059.544 madalina.harabor85@gmail.com

1550. **Personal** bucatarie Restaurantul Vivo cauta personal bucatarie pentru spalat vase. Pachet salarial atractiv. Calea Floreasca; ☎0787.709.154 vivofoodbar@gmail.com www.vivofoodbar.com

1551. **Personal** bucatarie, femeie bucatareasa cu experienta, salariu motivant si ajutor bucatar (femeie). Adresa Ion Budisteanu nr. 9, sect 1, ca punct de reper Piata Amzei. ☎0733.766.689/ 0726.513.300

1552. **Personal** bucatarie, Restaurant Fior di Latte, situat in Bdul Primaverii, angajeaza bucatar bucataria rece si personal pentru spalat vase, ☎0786.904.904

1553. **Personal** Bucuresti - Suceava, firma de constructii cu sediul in Bucuresti angajeaza pentru jud. Suceava buldoexcavatoristi, dulgheri, fierari si muncitori necalificati; oferim cazare si o masa pe zi. tel: ☎0744.756.876 ADRIANA.FILACHE@ECX.RO

1554. **Personal** calificat pentru fabrica incaltaminte Pantelimon, pentru productie incaltaminte, cusatoare, lansatoare, control calitate, salarii negociate in functie de aptitudini, ☎0764.090.600

1555. **Personal** calificat pentru functia de ospatar, pt. restaurant zona Drumul Taberei. Relatii la telefon ☎0722.637.463

1556. **Personal** calificat si necalificat pentru productie in cadrul fabricii de patiserie Davi- Darius, situata la intrarea in Bragadiru. Experienta nu este necesara, dar constituie un avantaj. Salariul este confidential si se discuta la interviu. ☎0741.677.690 davi.darius.distribution.pan@gmail.com

1557. **Personal** calificat, angajez in conditiile legii, pentru lucrari electrice curenti slabi (internet & cablu tv). **2.687 L;** ☎0755.917.233 telecommsis@gmail.com www.telecommsis.ro

1558. **Personal** cantina-linia de servire Cantina situata in Pipera angajeaza personal-servire la linie. Program: L-V de la ora 08-17:00. Se ofera salariu, tichete de masa, o masa in restaurant, prime. Experienta constituie un avantaj, ☎0742.668.259 mihai.samson85@yahoo.com

1559. **Personal** contabilitate pentru firma de transport. Experienta similara intr-o companie de transport constituie un real avantaj. Se cere: cunostinte operare PC, cunostinte de contabilitate primara ☎0758.038.038 florentina.ciobanu@bitumtruck.ro

1560. **Personal** covrigarie, patiserie, vanzatoare, zona piata Gorjului, Militari. Detalii la telefon. ☎0769.850.770

1561. **Personal cu experienta fete la linie, grataragiu (carbune), pt. autoservire. Rog seriozitate; ☎0764.552.554**

1562. **Personal** cu experienta spalatorie auto zona Vitan sec 3, angajeaza personal, se ofera salariu atractiv plus comision, program flexibil. ☎0737.778.885 AUTORAPTOR@GMX.COM

1563. **Personal** cu sau fara calificare pentru urmatoarele operatii: debavurat, slefuit, lipituri alama (produse mici), lipit strasuri, emailat produse mici, montat capse, montat accesorii pe piele ☎021.314.54.40

1564. **Personal** curatenie Firma Galimex angajeaza personal curatenie pentru lucru in echipe de interventie. Minim 10 clase. Rugam seriozitate; ☎021.330.17.96 rmc@galimex.ro

1565. **Personal** curatenie in Auchan Cotroceni la program de 8 h/zi, angajam urgent pt firma de curatenie. Oferim carte de munca si salariu avantajos. Detalii: ☎0731.121.239

1566. **Personal** curatenie pentru o firma de contabilitate situata in zona Piata Dorobanti. Toate informatiile le primiti in cadrul unui interviu ☎0755.055.167

1567. **Personal** curatenie pentru restaurant pe Calea Victoriei ☎0765.092.547 office@victoriei18.ro

1568. **Personal** curatenie birou pentru multinationala program de lucru normal, contract de muncă perioada nedeterminata, salariu, bonuri de masa, decontare transport. Rugam seriozitate. Pentru mai multe detalii ne gasiti la nr. de telefon de mai jos. **1.200 L;** ☎021.312.80.00

1569. **Personal** curatenie blocuri prin CIM atentie, acum facem angajare personal curatenie blocuri, fete, baieti, oferim salariu, abonament, cim, 2100 lei, nu vrei munca nu deranja, citeste,https://seficho.com/firma-curatenie-scari-bloc-bucuresti **2.100 L;** ☎0771.684.693/ 0771.684.693 anoutrei@yahoo.com

1570. **Personal** curatenie blocuri, fete/ baieti, oferim salariu + abonament + CIM, Site: http://curatenieblocuri.freewb.ro/cariere **2.100 L;** ☎0771.684.693

1571. **Personal** curatenie cinema Program 8 ore/ zi, sector 6 Bucuresti, acces metrou, autobuze, tramvai. Echipa dinamica, trainiguri de specialitate in curatenie. Contract durata nedeterminata; ☎0731.768.777 bertmanncleaning@gmail.com

1572. **Personal curatenie pentru birouri angajam, locatie fixa, zona usor accesibila - Politehnica - Apaca. Oferim program si conditii avantajoase de lucru. Pentru detalii, sunati la ☎0733.460.284**

1573. **Personal** curatenie pentru locuinta, birou cautam persoana de incredere si pozitiva, responsabila de curatenie in birouri si resedinte. Daca vrei sa faci parte din echipa noastra, contacteaza-ne la: **1.600 L;** ☎0720.204.525

1574. **Personal** curatenie restaurant locatie centrala (Piata Unirii), salariu motivant, program full-time, masa de pranz asigurata. Posibilitate de crestere a salariului. Detalii la nr. de telefon sau adresa de email ☎0731.322.472 resurse.umane@stadio.ro

1575. **Personal** curatenie restaurant locatie centrala (Piata Unirii), salariu motivant, program full-time, masa de pranz asigurata. Posibilitate de crestere a salariului. Detalii la nr. de telefon sau adresa de email ☎0731.322.472 resurse.umane@stadio.ro

1576. **Personal** curatenie spitale firma serioasa angajeaza pentru spitalele Polizu, Tei, Bagdasar, str. Maica Domnului nr. 9, sector 2 (in apropiere de Lizeanu) ☎0726.693.792/ 0735.564.809

1577. **Personal curatenie, angajam pentru birouri, salariu motivant. Relatii la: ☎0755.200.071**

1578. **Personal** curatenie, angajam urgent, pt. firma de curatenie, in Auchan Berceni, program, 8 h/zi. Oferim carte de munca si salariu avantajos. ☎0786.810.532

1579. **Personal** curatenie, cautam o persoana serioasa de sex feminin, cu aspect fizic ingrijit pentru curatenie in apartamente.Program luni - vineri 8:00 - 17:00 **1.700 L;** ☎0732.267.853

1580. **Personal** curatenie, cautam persoana activa care sa efectueze curatenia si intretinerea spatiilor comune ale unui camin privat din zona Obor. Salariu atractiv net 1700 Lei si tichete de masa. Telefon: **1.700 L;** ☎0722.450.573/ 0722.436.858 office@mecanicafina.ro

1581. **Personal** curatenie, firma de curatenie din 2007 pe piata angajam personal pentru curatenie. Salariu net 1100 lei lunar, bonuri de masa si decontare transport; **1.100 L;** ☎0731.280.579

1582. **Personal** curatenie, firma Galimex angajeaza femei pentru lucru la punct fix, 8 ore, zona metrou 1 Decembrie (Piata Trapezului) si zona Popesti Leordeni. Minimum 10 clase. Rugam seriozitate; ☎021.330.17.96 rmc@galimex.ro

1583. **Personal** curatenie, in Auchan Pallady la program de 8h/zi. Oferim carte munca, salariu avantajos. Societate comerciala, angajeaza urgent; ☎0786.810.532

1584. **Personal** curatenie, pentru scari de blocuri, spatii verzi si birouri. ☎0766.866.075

1585. **Personal** curatenie, femeie de serviciu pentru un studio de fitness din Bucuresti, zona Universitate. Conditii favorabile, mediu de lucru placut, salariu atractiv. **1.700 L;** ☎0727.749.098 office@revvolution.ro

1586. **Personal** curatenie, menajera, persoana harnica, serioasa, politicoasa. Angajatul va presta activitati de curatenie / menaj la imobilele de locuinte detinute de compania noastra. Postul are caracter permanent (8 ore/zi) cu contract munca. ☎0745.830.521

1587. **Personal curatenie. Clinica privata angajeaza personal curatenie. Salariu motivant. ☎0755.200.076**

TGH fashion angajează:
CONFECŢIONERE
PERSONAL - SALĂ DE CROIT
PERSONAL - CĂLCAT FINAL
Se oferă salariu motivant. Zona Iancului.
Telefon **0743.021.111**
0745.577.545

1588. **Personal** curatenie/ vase, Grand Cafe Van Gogh angajeaza femeie la vase si curatenie. Salariu motivant. Mai multe detalii la telefon sau puteti veni la interviu intre orele 9.00-16.00 in strada Smardan, nr. 9 ☎0736.980.296 jobs@vangogh.ro

1589. **Personal** depozit, societate comerciala distributie optica medicala, sector 3, angajeaza personal pentru depozit, program 8.30-16.30Candidatul ideal: studii medii, serios, responsabil, punctual, fara cazier. ☎0722.357.139 glassdistribution@yahoo.ro

1590. **Personal** fabrica produse cosmetice salariu oferit 2700 euro net/ luna. Programul de 1 h/zi respectiv 40 h/ saptamana un singur schimb. De luni pana vineri. Se pot face si ore suplimentare (tarif.1,5E/min+TVA) **2.700 €;** ☎0900.310.110

1591. **Personal** feminin supraveghere loc de joaca pentru copii, in Iris Mall; ☎0721.127.615

1592. **Personal** feminin cu fara experienta streaming live, compania ofera urmatoarele beneficii Bonus 500$. Salariu 5000 lei + procent pana la 85%. Plata chiriei integral in Bucuresti. Colaborare cu program flexibil **8.700 €;** ☎0767.887.888/ 0731.080.888 uinrom@gmail.com

1593. **Personal** feminin pentru calcat si triplock pt. atelier confectii zona Carrefour Berceni; salariu fix 1350 Lei + bonuri masa. Telefon ☎0730.114.497

1594. **Personal** feminin, ACL Social Media Angajeaza personal Feminin cu / fara experienta pentru socializare online live. Program la alegere, salariu fix 2000 ron, comision de la 55% din incasari. Posibilitate plata zilnica; **5.000 L;** ☎0742.703.781 hr@aclstudio.ro

1595. **Personal** feminin, live activity minim 18 ani, bonus angajare 4000 lei, salariu garantat de pana la 6000 lei, program flexibil, contract de munca. Locatii in toate sectoarele. Contactati-ne cu incredere. **6.000 L;** ☎0736.400.300 officepsk@yahoo.com

1596. **Personal** fete masaj, somatic, plata zilnic din comision, oferim si cazare pentru provincie, calificari pentru masaj, conditii excelente, experienta nu este necesara, exclus sex. Carti de munca, salon lux, vila, **3.000 €;** ☎0799.222.792/ 0799.222.792 nelly_pisy@yahoo.com

1597. **Personal** finisaje interioare angajam personal pentru executia diverselor proiecte de amenajari interioare (placari ceramice, zugraveli, tencuieli, lucrari de gips-carton etc.). Detalii la tel. ☎0751.025.919 mihaela.popescu@revicon.ro

1598. **Personal** firma paznic, sofer, zugravi, faiantari, dulgheri, fierari cu salariu atractiv. ☎0722.155.956

1599. **Personal** firma constructii Bucuresti-Suceava firma de constructii cu sediul in Bucuresti angajeaza pentru jud. Suceava buldoexcavatoristi, dulgheri, fierari si muncitori necalificati; oferim cazare si o masa pe zi. tel: ☎0744.756.876 ADRIANA.FILACHE@ECX.RO

1600. **Personal** firma de curatenie angajam personal curatenie pentru spatiu de birou 8h/zi 7,00-15,00 in zona Floreasca salarial 1350 lei net si tichete masa si 4 h/zi 12,00-16,00 zona Militari salariul 650 lei net si 10 tichete masa ☎0733.936.676 cornelia@facility.ro

1601. **Personal** florarie Companie cu activitate in domeniu florar angajeaza urgent personal pentru formarea si dezvoltarea echipei. Conditii avantajoase de munca si salariul atractiv. ☎0786.910.002 comenzi@secretgarden.ro

1602. **Personal** in constructii, dulgheri, fierari, zidari, instalatori; ☎0721.878.231

1603. **Personal** in constructii, pentru SC Stral Big SRL, montator gips carton, zugrav, rigipsar, lacatus mecanic, sudor, instalator si muncitori necalificati. Atat in Bucuresti cat si in Slatina; ☎0722.346.015 office@stralbig.ro

1604. **Personal** intretinere instalatii, societate comerciala angajeaza in conditii avantajoase, CM, personal intretinere instalatii. Salariu atractiv ☎0752.272.888 office@aqua-expert.ro

1605. **Personal** la serviciul tehnic pentru ofertare si intocmire devize lucrari constructii civile; ☎0723.559.515

1606. **Personal** la vase, ajutor la vase pentru Bistro din zona centrala, preferabil cu experienta. Salariu motivant. Informatii intre 09-17 si CV pe mail; ☎0745.574.230 contact.dianei4@gmail.com

1607. **Personal** legatorie, tipografia angajeaza personal (calificat si necalificat) pentru sectia finisare. Zona Fundeni Pantelimon ☎0726.324.108 office@cardinale.ro

1608. **Personal** linie de servire cantina, Cantina situata in imediata vecinatate a statiei de metrou Pipera angajeaza personal pentru servirea la linie. Experienta in domeniu constituie un avantaj ☎0742.668.259 mihai.samson85@yahoo.com

1609. **Personal** linie, ajutor bucatar, femeie spalat vase, pentru autoservire Piata Victoriei; ☎0743.189.187

1610. **Personal** masaj, cu o experienta de 3 ani in domeniul masajului si o clientela formata, ne dorim sa ne extindem echipa si sa oferim sansa catre un job bine platit unor fete in cautarea unui loc de munca; **3.000 €;** ☎0799.222.792/ 0799.222.792 blue.moonline@yahoo.ro

1611. **Personal** necalificat Cora-Pantelimon, angajam personal necalificat in vederea calificarii pentru productie de incaltaminte; ☎0764.090.600

1612. **Personal office: casier operator, operator call center pentru Wise Box, cea mai noua companie intrata pe piata de food delivery din Romania (livrare la domiciliu/ office). Suntem o echipa tanara, de profesionisti intr-o companie mare in crestere. CV la email: ☎0799.831.111 claudia.petre@wisebox.ro**

1613. **Personal** operare produse control calitate cu sau fara experienta. Salariul 1500 Lei, bonuri, transport decontat. Program: L-V, 8 sau 12 H ☎0770.334.947 resurseumane.vlad@yahoo.com

1614. **Personal operativ: bucatar cu experienta, ajutor bucatar, pizzar, sofer livrator, pentru Wise Box cea mai noua companie intrata pe piata de food delivery din Romania (livrare la domiciliu/ office). Suntem o echipa tanara, de profesionisti, intr-o companie mare in crestere. CV la email: ☎0799.831.111 claudia.petre@wisebox.ro**

1615. **Personal** pentru activitate de distributie/ curierat, angajam urgent, plata la zi sau salariu net: **1.600 L;** ☎0764.914.055

1616. **Personal** pentru bucatarie in cadrul fabricii Davi-Darius, situata la intrarea in Bragadiru. Responsabilitati: prajirea snitelului si cartofilor, felierea mezelurilor. Program 9 ore pe zi, 5 zile pe saptamana. **1.500 L;** ☎0741.677.690 davi.darius.distribution.pan@gmail.com

1617. **Personal** pentru contabilitate primara si cunostinte in programele Microsoft Office.Salariu atractiv, punctul de lucru se afla in sectorul 3. Mai multe detalii la telefon. Firma de prestari servicii ☎0730.072.907

1618. **Personal** pentru contabilitate primara. Atelier confectii metalice situat in Bucuresti sector 3 angajam personal pentru contabilitate primara si operare calculator; ☎0745.077.399 manamarlen@yahoo.com

1619. **Personal** pentru croitorie, zona Afumati; ☎0761.359.345

1620. **Personal** pentru curatenie angajam cu salariul si programul avantajoase. Tel Bogdan ☎0727.573.040

1621. **Personal** pentru curatenie pentru interventii diverse zone, firma de curatenie. Salariu atractiv. ☎0722.623.865

1622. **Personal** pentru curatenie in Urlati personal feminin si masculin pentru curatenie in Urlati. Program de 8 ore pe zi. Detalii la nr. ☎0751.193.866/ 031.438.08.42 nonica.danciu@efms.ro

CR IMOBILIARE ÎŞI MĂREŞTE ECHIPA

Se caută: o persoană dinamică, responsabilă, eficientă, dornică de afirmare, cu foarte bune abilităţi de comunicare. Experienţa în domeniu constituie un avantaj.

Se oferă: condiţii optime pentru desfăşurarea activităţii: birou individual, laptop, comision progresiv în funcţie de vânzări.

500 Euro
0730.136.411

1623. **Personal** pentru curatenie si vase Cautam personal pentru curatenie si vase in restaurant Herastrau. Oferim salariu motivant si beneficii, cerem seriozitate. Te asteptam in echipa noastra; ☎0786.778.811 info@herastrau.ro

1624. **Personal** pentru fabrica sector 3 angajam urgent necalificati/ barbati pentru fabrica productie sector 3. Salariu 1100 Lei + bonuri de masa, bonus, transport decontat. Program de L-V 8h/zi-3 schimburi. Pentru detalii sunati la telefon **1.100 L;** ☎0738.322.818 resurseumane.ingrid@gmail.com

1625. **Personal** pentru functia de distributor pedestru, fara limita de varsta. Programarile se fac la telefon; ☎0371.477.855

1626. **Personal** pentru masaj si tratamente corporale, clinica de lux tratamente corporale si faciale (zona Unirii) angajeaza personal pentru masaj si personal pentru aparate corporale, program 6 ore in ture. Conditii de munca unice, avantaje financiare ☎0722.363.120 artbodyesthetic@gmail.com

1627. **Personal** pentru montat mici accesorii pe piele ☎021.314.54.40

1628. **Personal** pentru restaurantul Sushi Terra, ospatari, barmani, bucatari si femeie la vase pentru locatia noua din Afi Cotroceni. Restaurant Sushi Terra. ☎0726.613.664 childescunatalia@gmail.com

1629. **Personal** pentru salon de infrumusetare, Bella Studio angajeaza coafeza, frizer, cosmeticiana, manichiurista, zona Obor, Stefan cel Mare. Experienta minim 2 ani, ☎0727.862.288 florentinapopescu12@yahoo.com

1630. **Personal** pentru sediu cu locatia in Pipera-Tunari. Companie serioasa, cautam: Lucrator coletare (ture saptamanale, L-V, 07:00-16:00/10:00-19:00/12:00-21:00). Receptie marfa (ture saptamanale, L-V, 07:00-15:00/12:00-21:00/21:00-07:00). Personal curatenie birouri (L-V, 15:00-21:00 sau 07:00-15:00). Operator facturare (ture saptamanale, 07:00-16:00/12:00-21:00). Beneficii:pachet salarial atractiv, tichete de masa (300 lei) si decontare transport. Experienta nu este necesara! Cautam persoane serioase, muncitoare. Interviuri si detalii la telefon: ☎0724.567.576/ 021.528.18.59

1631. **Personal** pentru servire linie cantina Program de lucru: Luni - Vineri 10:00 - 19:00. Cantina se afla in zona Mogosoaia. Cerinte experienta minim 1 an intr-un domeniu similar, **2.000 L;** ☎0723.793.620 office@bunbun.ro

1632. **Personal** polish auto Cosmetica auto angajeaza personal polish auto cu experienta in domeniu, oferim salariu atractiv seriozitate si punctualitate; ☎0767.104.010 polish.cosmetica@gmail.com

1633. **Personal** pregatire marfa, angajam pt. firma papetarie. Salariu 1600 Lei in mana cu bonuri de masa incluse. Minim 10 clase ☎021.327.75.14

1634. **Personal primire, calcatorese, croitorese, muncitori necalificati, fochisti, pentru zonele Obor, Pantelimon, Stefan cel Mare, Apaca, Aurel Vlaicu, angajeaza curatatorie. Conditii excelente. ☎0755.200.031**

1635. **Personal productie incaltaminte Angajam personal calificat (masinisti, personal banda de tras) si personal necalificat productie incaltaminte. Beneficii: salariu motivant si tichete de masa (1.500 - 2.500 lei net), bonusuri de performante si prime ocazionale.Program de lucru avantajos: L - V: 7 - 15.30, mediu de lucru placut. Sediul in Bucuresti, Sos. Morarilor nr. 1, la 200 m de metrou Costin Georgian 2.500 L; ☎0724.323.006**

1636. **Personal** productie mobila, firma cu peste 25 de ani in domeniul productiei de mobilier, angajeaza personal calificat si necalificat cu experienta in domeniu.Oferim si cerem seriozitate, oferim contract permanent. ☎0742.252.511 solmobila@yahoo.com

1637. **Personal** productie publicitara tehnician reclame, colantor, muncitori necalificati, sofer angajeaza Lartek Grup. Va rugam sa trimiteti CV-urile dvs, pe adresa de e-mail la sau SMS telefon: ☎0722.963.430 jobs@lartekgrup.net

1638. **Personal** pt. magazin online incaltaminte zona Fundeni, domiciliu in zona, program L-V 9:00-17:00, o sambata da una nu 9:00 - 14:00, cunostinte minimale de lucru cu calculatorul, **1.600 L;** ☎0799.842.443 fashionmirea@gmail.com

1639. **Personal** restaurant ospatar, personal curatenie, pentru restaurantul Social1 in zona Unirii. Vrem sa te cunoastem, iar daca nu ai experienta, te ajutam sa o castigi. Mediu dinamic, salariu atractiv, program flexibil, ☎0731.322.472 resurse.umane@stadio.ro

1640. **Personal** restaurant restaurantul Casa di David, situat in Parcul Herastrau, angajeaza personal: ajutor ospatar (picol) si lucrator bucatarie rece (bufetier). Relatii la telefon si/sau CV pe e-mail; ☎021.232.47.16 casadidavid1@yahoo.com

1641. **Personal** restaurant, bucatar, ospatar, livrator part time, sector 5, contract de munca, salon evenimente + tips. ☎0762.295.524 burcus_ionut@yahoo.com

1642. **Personal** restaurant, restaurant Casa Anca din bd 1 Decembrie 1918, sector 3, angajeaza bucatar, ajutor bucatar pt parte calda, gratar, friteuza si rece, salata, desert. Relatii la tel. ☎0721.333.344 ancapene@yahoo.com

1643. **Personal** restaurant, barman, menajere salariu 1500-2000 Lei, 8h/zi, contract munca, rog seriozitate **1.500 L;** ☎0741.111.727 cristinadumitru000@gmail.com

1644. **Personal** restaurant, menajere, ospatari 2000 Lei net, 8h/ zi, contract de munca, Sos. Orhideelor; **2.000 L;** ☎0741.111.727/ 0741.111.727 cristinadumitru000@gmail.com

1645. **Personal** resturant, ospatar, picol, barman, bucatar, ajutor bucatar, pizzer, vase. Program in ture. Asiguram transport de la metrou Aurel Vlaicu pana in locatie. ☎0753.151.246 petre.draghiciu@stejariipoolclub.com

1646. **Personal** salon infrumusetare, Echipa Oan-Mi se extinde si este in cautarea unor colegi noi pentru posturile de frizer coafor, cosmetica, manichiura - pedichiura. Sector 5 Bucuresti, Mai multe detalii la telefon, ☎0726.161.124

1647. **Personal** service auto, femeie pentru curatenie la birouri. Detalii la telefon. ☎0730.399.993

1648. **Personal** servire si incasare cantina, locatie in zona Piata Victoriei/Romana. Cautam persoane tinere, responsabile, dornice sa invete lucruri noi. Va rugam CV-uri pe adresa de email: ☎0731.236.044/ 0724.045.501 georges.treats@gmail.com

1649. **Personal** spalat vase si curatenie restaurant premium in Piata Victoriei ☎0727.155.270

1650. **Personal** spalatorie auto cu sau fara experienta, baieti sau fete, de preferat si sot si sotie, conditii foarte bune demunca. ☎0725.244.400

1651. **Personal** spalatorie auto in zona Drumul Taberei, Tricodava, vis-a-vis de parcul Moghioros, cu/fara experienta. Oferim cazare, pregatire profesionala, carte de munca si echipament. ☎0720.139.139 realgasdistribution@gmail.com

1652. **Personal** spalatorie covoare profesionala- Vitan angajez personal spalatorie covoare profesionala, in zona Calea Vitan, cu sau fara experienta. Program flexibil, salariu motivant, conditii de munca excelente (locatie noua, utilaje noi) **1.200 L;** ☎+40724582715 gabiluciano9@yahoo.com

1653. **Personal** spalatorie masini, cu abur in incinta Liberty Center (parcare -1), ☎0724.636.363/ 0736.770.770 tzvikag123@gmail.com

1654. **Personal** Statie Reciclabile Societate Comerciala, angajeaza personal necalificat pentru sortare deseuri, zona Cartierul Latin, Prelungirea Ghencea capatul autobuzelor 122 si 222. Salariu atractiv, carte de munca, bonuri de masa ☎0769.633.358/ 0764.377.366

1655. **Personal** supermarket, casieri si lucratori comerciali. Amplasat in sector 4, colectiv tanar, salariu si conditii de munca at

LOCURI DE MUNCĂ

1669. **Personal,** restaurant La Brasserie du Parc, situat in Parc Herastrau, angajeaza personal cu experienta, lucrator bucatarie rece. Relatii la tel, CV pe email. ☎0376.203.061 office@labrasserie.ro

1670. **Personal,** service auto angajam personal: mecanici auto, pregatitori vopsitori, vopsitori, tinichigii auto, montatori-demontatori. Se ofera conditii occidentale de munca si salariu motivant. Situat in Popesti **3.000 L;** ☎0764.447.665

1671. **Personal,** oferte full time restaurant Bolta Rece angajeaza ospatar cu experienta, conditii deosebite, contract de munca telefon. ☎0722.527.077 boltarece@gmail.com

1672. **Personal. Fabrica de paine Bragadiru- Ilfov angajeaza urgent: contabil, operator calculator pentru facturare, soferi, muncitori calificati si necalificati. ☎0724.390.222**

1673. **Personal.** Vrem sa ne marim echipa. Vino printre noi, firma de 20 de ani pe piata. Angajam zona lancului: magazioner, secretara, ajutor bucatar, spalator vase. Rugam seriozitate; ☎0731.317.381/ 0735.213.403

1674. **Picker** la fabrica de paine din sectorul 5. Salariu net 1700 Lei + tichete de masa. Program de noapte (20:30-04:30), 5 zile lucratoare cu 2 zile libere. Detalii la tel. **1.700 L;** ☎0743.751.117

1675. **Picker** produse farmaceutice 1800 - 2000 Ron net **1.800 L;** ☎0799.762.360 victor.mielcescu@passion4work.ro

1676. **Picol** / ajutor de Ospatar, pub zona Obor, Hashtag Pub angajeaza pentru locatia de pe Sos. Mihai Bravu nr. 32, zona Obor: Picol sau Ajutor de Ospatar, salariu atractiv si bonusuri in functie de realizari. Tips; ☎0728.523.059 office@hashtagpub.ro

1677. **Picol** angajam urgent in incinta Hotelului Cismigiu, bd. Regina Elisabeta 38, program 2 cu 2; ☎0774.636.294

1678. **Picol,** picolita pentru restaurant zona 1 Mai. Salariu motivant, program 2 zile cu 2 zile, concediu platit. Cerem si oferim seriozitate. ☎0760.288.882 office@jadoorestaurant.ro

1679. **Picolita,** club Biliard, ospatarita cu sau fara experienta obligatoriu cu domiciliul in sectorul 3, salariu 2000 lei; **1.500 L;** ☎0722.377.074 baron-sorin@yahoo.com

1680. **Pietrari,** muncitori calificati si necalificati, polizatori, angajam pentru productia mozaicuri artizanale. Se asigura cazare gratuita, locurile de munca sunt in Oras Pantelimon, Bd. Biruintei nr. 85; ☎0756.029.210

1681. **Pizza** Hut Mosilor angajeaza: barman, ospatar, casier, lucrator bucatarie, cu sau fara experienta.relatii la tel sau in restaurant (Calea Mosilor nr 219 intersectie cu bdl Eminescu); ☎0740.121.902 Mosilor@pizzahut.ro

1682. **Pizzar** angajam pentru restaurant tip fast food in Mall Promenada, programul de lucru este in ture, cuptorul este pe lemne, detalii la tel. ☎0731.034.908 promenada.cuptorulculemne@gmail.com

1683. **Pizzar** angajam urgent, programul este in ture, salariu motivant, cuptorul este pe lemne, mai multe detalii la tel. ☎0731.034.908 promenada.cuptorulculemne@gmail.com

1684. **Pizzar cu sau fara experienta penru lant de bucatarii din toate zonele Bucurestiului, salariu 1.800-2.500 lei net, in functie de experienta, relatii la tel., 2.500 L; ☎0799.831.111**

1685. **Pizzar pentru noile locatii Panduri, Victoriei, Stefan cel Mare, Titulescu, Doamna Ghica, Titan si Crangasi, salariul cuprins intre 1.500-2.500 lei net, o masa calda si bonusuri in functie de performanta. Relatii la: 2.500 L; ☎0747.815.440**

1686. **Pizzar** Restro-Bar Klandestin doreste sa-si mareasca echipa cautand oameni profesionisti cu exerienta in domeniu. Conditii bune de munca, salariu atractiv, beneficii suplimentare, posibilitate de promovare; ☎0723.522.933 beatrice_mansour@yahoo.com

1687. **Pizzar -zona Stefan cel Mare si Pipera cu experienta, salariul de 1.800-2.200 Ron net, program 8 ore /zi. Relatii la telefon; 2.200 L; ☎0799.831.111**

1688. **Pizzar** cu experienta pt. restaurant Dream Drumul Taberei ☎0749.911.202

1689. **Pizzar cu sau fara experienta pentru lant de bucatarii din toate zonele Bucurestiului, salariu 1.800-2.500 lei net in functie de experienta, relatii la: 2.500 L; ☎0799.831.111**

1690. **Pizzar** cuptor cu lemne, 3 min. metrou Grozavesti, Campus Studentesc, 1+1, conditii avantajoase; ☎0742.181.263/ 0755.013.339

1691. **Pizzar** si ajutor pizzar restaurant premium in Piata Victoriei.Angajam pizzar si ajutor pizzar. ☎0742.405.668

1692. **Pizzar,** angajam pizzar cu experienta pentru restaurant L incontro Otopeni; ☎0748.221.653 crina.stanila1@gmail.com

1693. **Pizzar,** Pizza Cut angajeaza pizzar pentru zona Piata Romana, program in 2 ture, o masa asigurata, concediu legal 21 de zile. Mai multe detalii la tel.: ☎0767.069.367 ghebarunicoleta@gmail.com

1694. **Pizzar,** casier fara experienta, calificare la locul de munca la pizzar sau casier. Salariu 1500 lei in mana, ore suplimentare platite integral, salariu net cu ore suplimentare, 1800 lei, o masa pe zi. Suna oricand. **1.500 L;** ☎0756.791.346/ 0742.376.900

1695. **Pizzar,** salatiera, femeie bucatarie romaneasca, femeie vase, pt. restaurant. Decontare transport seara. Tel. dupa ora 10.00; ☎0722.387.386/ 0723.644.179

1696. **Pizzar,** vanzatoare, modelator covrigi, gestionar, ajutor bucatar, sef de tura pentru pizzerie; ☎0763.312.293

1697. **Pizzari** Firma serioasa Pizza Bonita angajeaza pizzari cu minimum 6 luni experienta in domeniu.Operatoare call center cu experienta in domeniul relatii cu clientii.Casiere cu o minima experienta in domeniu. ☎0743.557.524 Popaaalina55@gmail.com

1698. **Pizzari** Pizzarie- restaurant angajeaza pizzari cu experienta. Asiguram program -salariu atractiv, masa- transport.De preferinta sa domicilieze in sectoarele 2-3 sau 4. ☎0729.881.660

1699. **Pompagiu** sofer autopompa beton Persoana serioasa, cu experienta in domeniu, ofer loc de munca pe termen lung si salariu de exceptie (peste medie). Transmite CV la e-mail: pompambeton@yahoo.com, pompambeton@yahoo.com

1700. **Portari,** pensionari la termen Asoc. de Proprietari bl. 2A sc. 2 din bd. Unirii nr. 9, Bucuresti. Relatii tel. ☎0722.588.110

1701. **Portari,** pensionari la termen pt. Asoc. de Proprietari bl. 4A, sc. 2, din bd. Unrii nr. 17, Bucuresti. Relatii la tel. ☎0722.588.110

1702. **Posturi** tehnician sisteme de securitate pentru unul dintre clientii nostri. Se cere permis de conducere categoria B. Aplica la mail sau suna la tel. ☎0738.770.763 andreea.patachia@randstad.ro

1703. **Preaparator** pizza fara experienta Domino s pizza angajeaza preparator pizza.Suntem pasionati sa excelam in tot ce facem. Nu este nevoie de experienta te vom invata noi tot ce trebuie sa stii. **1.400 L;** ☎0743.664.667 recrutare@dominos-pizza.ro

1704. **Pregatitor** vopsitor ?i tinichigiu cu experienta, pentru service auto multimarca din sectorul 2. Se ofera salarizare atractiva; ☎0724.756.215

1705. **Prelucrator** mobilier PAL, SC Mobira Grup SRL, angajeaza prelucrator mobilier Pal pe masina de gaurit multipla Vitap Forma si ProCenter 2000, Blum.; ☎0722.698.948 iulia.gusoiu@mobira.ro

1706. **Preparatoare** salate si sandwich-uri Program: duminica-joi 05:30-17:30, vineri si sambata liber. Salariu 2.500 lei, masa. Zona Colentina- Fundeni, **2.500 L;** ☎0742.266.859

1707. **Productie** ambalaje alimentare din plastic, fabrica de ambalaje din plastic angajam: ambalatori, alimentatori, reglori, controlor calitate. Experienta in injectie mase plastice constituie avantaj.Firma se afla in incinta Faur sector 3. ☎0784.235.304 mariana.voicu@evplast.com

1708. **Programator** ajutor, o persoana pentru MOBSOFT Tehnology SRL cu sediul in Bucuresti sector 3, Bd. Basarabia nr. 256, cladirea grup social birou 23, et. 3, interviu 19.02.2018 la sediul societatii, ora 10.00; ☎0721.157.796

1709. **Programator** it-ist angajam operator it-its programator pentru promovare business online; ☎0765.000.200/ 0799.400.300

1710. **Proiectant** mobila la comanda, experienta 1 an in proiectare 3D a mobilierului din pal, mdf, executare proiecte pentru lansarea in productie, permis conducere categoria B. Salariu motivant ☎0751.298.991 gd.servicii@gmail.com

1711. **Proiectant pentru mobila la comanda, cu experienta in mobila (desene+ schite+ masuri tot), Viilor 56; ☎0762.771.459**

1712. **Prosider** International Trading SRL angajeaza pentru depozitul de produse metalurgice: legatori de sarcina / manipulanti marfa. Locatie Bucuresti-sector 4. Oferim 1550 Lei salariu net, tichete de masa, contract pe perioada nedeterminata. Asiguram cazare sau transport, Pentru interviuri: tel/ email, **1.550 L;** ☎0742.273.879 recrutare@prosider.ro

1713. **RECEPTIE,** angajam receptioner/a. Aspect fizic placut, limba engleza la nivel conversational, experienta in domeniu, abilitati de comunicare si negociere, sociabil/a, punctual/a, ☎0721.905.339 anamaria.ivan27@gmail.com

1714. **Receptioner** Pensiune 8 camere situata in centru angajeaza receptioner cu sau fara experienta, obligatoriu limba engleza scris-vorbit, program flexibil, salariu + tichete de masa. **1 L;** ☎0722.456.036 valentinasipu@yahoo.com

1715. **Receptioner** ApartHotel Studio One, Militari, cerinte: experienta min. 6-12 luni in domeniul hotelier, lb. engleza, program 12/24-12/48, oferim sal. 1500 lei net + bonuri + ab. medical. ☎0756.031.736 hr@genesisproperty.net

1716. **Receptioner de noapte, bucatar, ajutor bucatar, ospatari, barmani, cautam pentru hotel-restaurant, salariu atractiv; ☎0744.492.076**

1717. **Receptioner,** receptionera hotel 3 stele, zona Gara de Nord, hotel situat in sectorul 1, conditii foarte bune. Se lucreaza in ture, de zi si de noapte. Experienta nu este necesara ☎0722.550.139 rezervari@hotelelizeu.ro

1718. **Receptioner,** receptionera, Saftica Resort aflat pe DN 1 angajeaza receptioneri (fete sau baieti). Se cere permis cat. B si limba engleza (nivel incepator). Program 12/24-12/48 **1 €;** ☎0752.665.590/ 0752.665.590 Radu.hrituleac@gmail.com

1719. **Receptioner/receptionera** pentru hostel 3 stele situat central. Se ofera salariu+posibil cazare. Limba engleza obligatorie la nivel conversational; ☎0743.667.477

1720. **Receptionera** angajam receptioner pt comenzi online anvelope jante piese auto; ☎0765.000.200/ 0799.400.300

1721. **Receptionera** cu sau fara experienta pentru un post de receptie, raspuns la telefon etc. Carte de munca, salarizare 2000 ron/luna plus sporuri, program 8h/zi. Urgent, zona Piata Unirii; **2.500 L;** ☎0728.025.622

1722. **Receptionera** pentru hotel in spate Mall Plaza-sector 6, lb. engleza nivel mediu. Salariu motivant, se asigura masa, mediu placut de lucru, echipa tanara, preferabil domiciliata in sectorul 5 sau 6; ☎0728.842.997 hotelwestplaza2011@gmail.com

1723. **Receptionera** sala de fitness, angajam receptionera, salariu atractiv, diverse beneficii, mediu de lucru placut. Cautam o persoana serioasa, sociabila, sector 6, ☎0744.302.122 mina_augustin@yahoo.com

1724. **Receptionera** Salon de infrumusetare in Lacul Tei angajeaza persoana serioasa, corecta, dinamica si dornica de dezvoltare profesionala. Se ofera bonusuri de performanta, stabilitate si conditii de lucru deosebite. **1.200 L;** ☎0730.999.689 office@veronique.ro www.veronique.ro

1725. **Receptionera** clinica medicala Qmed, clinica medicala multidisciplinara cautam colega pentru receptie. Ce ne dorim: o colega entuziasta care sa ne ajute sa ne dezvoltam relatia cu pacientii interni si externi, ☎0754.547.162 contracte.qmed@gmail.com

1726. **Receptionera** hotel 4 stele Bucuresti program flexibil (ture de zi sau de noapte): 3 ture/ saptamana, cerinte: engleza nivel mediu/ avansat Se ofera training gratuit. Salariu atractiv

1727. **Receptionera** hotel, daca vrei sa inveti meseria de receptionera hotel, te asteptam cu drag in echipa noastra. Avem nevoie doar de dorinta ta de a invata, sinceritate, buna dispozitie si cunoasterea limbii engleze ☎0723.321.293 office@tecadra.ro

1728. **Receptionera** in salon de infrumusetare Maac Beauty salon, Aparatorii Patriei, sector 4, angajeaza receptionera. Salariu 1.400 net, cm, program o zi da una nu. Relatii la, **1.400 L;** ☎0775.239.904

1729. **Receptionera,** casiera pentru local privat. SC.Acquilla di Roma cauta in vederea angajarii o domnisoara/ doamna cu aspect fizic placut, eleganta, dictie si cunoscatoare de min o limba straina (engleza), pentru recep?ie, casiera la un local privat. ☎0728.481.305

1730. **Receptionera,** sala Fitness Stay Fit Gym, cautam colega pentru postul de la receptia centrului Stay Fit Gym Pantelimon, situat pe Bulevardul Chisinau nr. 1, cercul magic. Program full-time. L-v 8 ore, 2 ture. Salariul fix + bonus din vanzari. **1.200 L;** ☎0762.366.956 office@stayfit.ro www.stayfit.ro

1731. **Receptioneri** sala de fitness sector 4. Angajam receptioner/a sala de fitness sector 4, World gym academy, str Turnu Magurele nr 2-10- zona bd Brancoveanu. obligatoriu diploma bac, persoana serioasa, sociabila, aspect placut, ☎0768.046.795 worldgymacademy@gmail.com

1732. **Receptionist** service, reprezentanta service camioane si remorci angajam receptionist service cu fac. transporturi AR, cu experienta, oferim conditii bune de lucru, venituri lunare intre 2.000-4.500 L, bd. Preciziei, CV la email **4.500 L;** ☎0749.102.608/ 0749.102.603 resurseumane@edparts.ro www.edparts.ro

1733. **Receptionist,** Tunari, Ilfov, desfasurarea de activitati specifice de secretariat si de administrare a biroului, tratarea corespondentei, preluarea apelurilor primite. Telefon: ☎0749.994.996 alin.savelie@valoris.ro

1734. **Reglori,** fabrica mase plastice, localizata in Branesti Ilfov angajeaza reglori, pentru masini injectie mase plastice. Salariu motivant. ☎0747.224.466 silviu@arthur.ro

1735. **Reparator** telefonie, cu experienta, salariu motivant. Angajez cu CM; ☎0721.878.231

1736. **Reprezentant** vanzari cu experienta pentru importator piese si service camioane si remorci, oferim conditii bune de lucru, venituri lunare intre 2.000-5.000 lei, in Bucuresti si tara, cv la email: **5.000 L;** ☎0749.102.608 resurseumane@edparts.ro www.piesewabco.ro

1737. **Reprezentant vanzari Desciere job: prospectarea continua a pietei; identificarea nevoilor clientilor si a oportunitatilor de vanzare; oferirea de solutii adaptate nevoilor clientilor;negocierea si semnarea contractelor. Candidatul ideal: abilitati de comunicare: discurs clar, putere de convingere, ascultare activa, prezenta agreabila, capacitatea de a comunica; proactivitate, adaptabilitate, automotivare, ambitie;orientare catre client si rezultate; permis de conducere categoria B; experienta in domeniul consultantei constituie un avanatag. Beneficii: salariul este reprezentat dintr-o parte fixa si una variabilia, in functie de performanta; programe de training profesional si suport constant pe parcursul desfasurarii activitatii;un mediu de lucru placut intr-o companie tanara, in plina dezvoltare, constituita si bazata pe experienta si profesionalism, cu cu multa atentie orientata catre angajati si catre clientii companiei. Facilitati: masina de serviciu; laptop; smartphone cu acces internet si e-mail. ☎0754.226.646 office@emcost-consultanta.ro**

1738. **Reprezentant** vanzari Bucuresti, Ilfov, Constanta cautam spre angajare o persoana tanara, responsabila cu experienta in vanzarea materialelor de constructi. Oferim pachet salarial motivant si bonusuri.Cerinte: limba engleza, permis categ B. ☎0754.615.973 office@outletceramic.ro

1739. **Reprezentant** vanzari, redactor, secretar redactie, societate comerciala angajeaza reprezentant vanzari Promovarea produselor noi ale companiei, ofertelor speciale etc. Redactor cu atributii de copyright Secretar redactie-experienta editoriala carte; ☎0744.531.333 office.carte2016@gmail.com

1740. **Restaurant** Casa Diham angajam bucatar, ajutor bucatar, pizar, femeie la vase, ospatarite, picolite ☎0768.735.154/ 0722.555.245

1741. **Restaurant** italian vizavi Marriott angajeaza bucatar si ajutor bucatar; ☎0722.221.025

1742. **Restaurant** zona Piata lancului angajam femeie la vase; ☎0724.212.282

1743. **Restaurant** 14 Lane angajeaza ajutor ospatar casiere, femei serviciu/ vase. Informatii gasiti la nr de telefon ☎0737.776.777/ 0737.772.777

1744. **Restaurant** Casa Diham angajeaza in regim full time: femeie la vase, ajutor bucatar, ospatari, ospatarite; ☎0727.171.220/ 0766.470.227

1745. **Restaurant** Casa Jienilor angajeaza bucatari si ajutori de ospatari salariu atractiv; ☎0735.994.994

1746. **Restaurant** Contemporan angajeaza bucatari, ajutori bucatari, casiere, vanzatoare linie, conditii deosebite, program luni- vineri. Relatii la tel. intre orele 13-17; ☎0722.774.795

1747. **Restaurant** Maher, sector 2, angajeaza: picol, femeie la spalat vase, contabila primara, ajutor bucatar, sofer; ☎0799.113.333/ 0799.114.444

1748. **Restaurant** Prosper, 13 Septembrie, angajam ospatar, program full time, conditii de munca avantajoase, castiguri substantiale. Pentru mai multe detalii va rugam sa ne contactati; **2.000 L;** ☎0762.295.524 mustata.alexandra95@gmail.com

1749. **Restaurant** Spartan angajeaza casiera bonusuri din vanzari, bonuri de masa, masa in restaurant, mariri salariale din 6 in 6 luni **1.800 L;** ☎0723.751.323 rerumfood@gmail.com www.spartanrestaurant.ro

1750. **Restaurant** Trattoria Il Calcio, Romancierilor, Dr. Taberei angajeaza: ajutor pizzar, ajutor ospatar, ajutor bucatar, se ofera salariu atractiv si bonuri de masa. ☎0729.155.210

1751. **Restaurant** Trattoria Monza angajeaza ajutor ospatar, casiera. Relatii dupa ora 12.00; ☎0732.321.931

1752. **Rigipsari** pentru firma de constructii, angajeaza rigipsari, zugravi, faiantari, lacatusi-sudori, muncitori necalificati pentru amenajari spatii comerciale in Bucuresti. Program L-V, salariu atractiv ,sambetele se platesc suplimentar; ☎0728.220.114 office@conpolroserv.ro

1753. **Rigipsari.** Firma de constructii angajeaza rigipsari si ajutor de rigipsari pentru termen nelimitat; ☎0736.070.694

1754. **Rio** Bucovina parte a grupului Maspex Polonia angajeaza stivuitoristi si manipulanti marfa pentru depozitul din Chitila. Se ofera salariu motivant si tichete de masa. Transportul este asigurat de la metrou statia 1 Mai (Piata Chibrit). Relatii la tel. ☎0742.220.513/ 0744.437.845

1755. **Roberto Design angajeaza personal feminin pentru postul de vanzari pardoseli in sector 6, Bucuresti. Beneficii: salariu fix, comision vanare, telefon, laptop; ☎0724.040.408 marius.robertodesign@gmail.com**

1756. **RPG** Security angajeaza agenti de interventii calificati cu domiciliul in Bucuresti si Ilfov. Cerinte: posesori permis categorie B. Salariu net 2.100 Lei. Programari interviu la telefon **2.100 L;** ☎0219534 emil.petcu@rpg.ro; hr@rpg.ro

1757. **Sablator** si vopsitor, SC Tekko Logistik Industry angajeaza sablator si vopsitor. O masa calda in fiecare zi / 2 mese calde pe zi pentru angajatii din provincie oferim si cazare. Salariu 3000 lei / luna; **3.000 L;** ☎0723.581.516

1758. **Salon** Classic Beauty Lounge angajeaza coafeza salon situat in sectorul 4, la 3 min. de metrou Dimitrie Leonida, angajeaza personal cu experienta pentru postul de coafeza/ hairstylist ☎0726.731.232/ 0726.731.232

1759. **Salon** cu vad comercial, zona Pod Grant angajeaza urgent coafeza si frizerita/ frizer cu experienta. Rugam seriozitate. Relatii la tel.; ☎0762.285.624/ 0723.259.624

1760. **Salon** Elegance, Otopeni, isi mareste echipa. Cautam personal pe postul de manichiura; ☎0761.476.818

1761. **Salon** infrumusetare Belle Sophia, angajeaza asistent manager, program L-S, o zi cu o zi; ☎0722.665.471/ 0765.266.131

1762. **SC** Compania de Paza R.O. angajeaza agenti de securitate barbati si femei, cu sau fara experienta, pentru obiective situate in Bucuresti si Ilfov (Popesti Leordeni). Agenti interventie, program 24/48, pentru Bucuresti si Dragomiresti. Dispeceri monitorizare video, cunostinte minime de operare calculator, pentru cladiri birouri situate in Bucuresti si Ilfov; ☎0734.444.411 angajare@companiadepaza.ro

1763. **SC** Compania de Paza R.O. angajeaza dispeceri (femei si barbati), sefi de tura, agenti de securitate, aspect fizic placut, pentru centrul comercial (Mall), situat la circa 150 de metri de statie de metrou (central Bucuresti). Tarif orar incepand cu 8 lei pe ora, in functie de postul ocupat; ☎0720.722.193 angajare@companiadepaza.ro

1764. **SC** Concelex SRL cu sediul in Bucuresti, Str. Aeroportului nr. 120-130, sector 1, angajeaza zidari. Salariatii vor pleca in strainatate. Informatii la tel.: ☎0721.782.527/ 0721.258.258

1765. **SC** Corpconstruct angajeaza rigipsari, zugravi, faiantari, necalificati, program 8 ore; ☎0768.348.389/ 0799.293.512

1766. **SC** Dem Electronic recruteaza personal depozit si soferi categoria B (disponibili deplasarilor in tara) pentru depozitul din Voluntari, Ilfov, Daca vrei un job bine platit, intr-un mediu placut, nu ezita sa ne contactezi ☎0728.135.409 office@demelectronics.ro

1767. **SC Expert General Cars SRL, cu sediul in Bucuresti, sector 3, incinta Faur angajeaza mecanici cu sau fara experienta, salariu fix sau procent; ☎0721.567.386**

1768. **SC** Geolog Romania SRL, angajeaza inginer geolog cu experienta, minim 10 ani; ☎0756.064.120

1769. **SC** Gretta Stars SRL angajeaza lucrator comercial, studii medii, limba engleza. CV pe adresa: internationalresource@yahoo.com

1770. **SC** Komandor Romania SRL, producator de mobilier cu sediul in Magurele angajeaza operatori CNC. Relatii la: ☎0728.853.061

1771. **SC** Komandor Romania SRL, producator de mobilier cu sediul in Magurele angajeaza vopsitori. Relatii la ☎0721.288.875

1772. **SC** Libro Events angajeaza agent curatenie, program 8 ore/zi; ☎0758.085.990

1773. **SC Maryab Ist SRL, angajeaza modelatori in covrigarie, calificati si necalificati; ☎0784.990.066/ 0726.558.097**

1774. **SC Maryan Ist SRL angajeaza operator la fabricarea produselor congelate de patiserie si panificatie; ☎0726.558.097**

1775. **SC** Meda Prod 98 SA Fabrica de mezeluri cu sediul in zona Republica, cartier 23 August angajeaza transatori si muncitori necalificati pentru departamentul productie, relatii la tel.; ☎021.256.11.90 office@medaprod.ro

1776. **SC Metalpol SRL, angajam sudori si lacatusi cu experienta, in constructii metalice; ☎0722.509.854**

1777. **SC** Poseidon angajeza soferi distributie apa Bucuresti, dubite 3,5 tone, salariu atractiv; ☎0748.110.514

1778. **SC** Robnec SRL angajeaza contabila pentru contabilitate primara. Rog CV la email; ☎0723.268.768 flpetricica@yahoo.com/ robnecsrl@gmail.com

1779. **SC** Romfracht SRL angajeaza muncitori necalificati, trefilatori si operatori masini utilaje metalice, program de lucru in schimburi, spor de noapte, tichete de masa, asigurare privata de sanatate, zona Republica; ☎0728.220.432

1780. **SC** Transistem angajeaza vopsitor-lacuitor pentru usi interior si exterior; ☎0744.751.199

1781. **SC** Triada Prod Impex SRL angajeaza instalatori apa canal, dulgheri, constructori drumuri, calificati, salariu atractiv. Relatii la tel.; ☎021.335.71.20/ 0743.231.102

1782. **SC** Trivale SRL, angajeaza instalatori, instalatii sanitare si termice, salarii intre 2.000 - 2.700 lei/ luna; ☎749551005

1783. **SC** Trivale SRL, angajeaza soferi pentru intern, tur - retur = Cluj - Bucuresti, salariu: 3.000 - 4.500 lei, cat. C+E; ☎0749.551.005

1784. **SC** Vip Legume Fructe anagajeaza sofer tir cu frig; ☎0730.129.642

1785. **Schimb** de noapte, taxi Leone, lic. Bucuresti, Logan, gaz, plan **70 L;** ☎0731.385.243

1786. **SCM** Colin Daily Bucuresti, str. Valea Lunga nr. 30, sect. 6, angajeaza laborant chimist in industria alimentara; inginer in industriaalimentara, inginer chimist. Contact tel. Email: colindaily@yahoo.com ☎0757.038.503 colindaily@yahoo.com

1787. **Seceretara - departamentul comercial angajeaza urgent firma cu sediul in Afumati- Ilfov; ☎0733.290.204**

1788. **Secretar** / operator calculator, angajam secretar / operator mcalculator; ☎0743.136.960 bnpluciatonca@yahoo.com

1789. **Secretar** notarial, redactare acte, cunoscator PC. Rog seriozitate, e-mail: ☎021.320.44.14 notariat.mn@gmail.com

1790. **Secretara** asistenta manager, corespondenta, prezentare oferte, reprezentare, agenda zilnica. Salariul atractiv, carte de munca, ultracentral, **3.900 L;** victor.serini@gmail.com

1791. **Secretara cu experienta si cunostinte PC pentru complex comercial din sector 2. contact intre orele 13:00 si 19:00. CV la mail. ☎0761.589.337 rotaruma-soud@gmail.com**

1792. **Secretara** pentru program full-time (L-V), nivelul jobului: incepator. Cerinte: persoana prezentabila, carismatica si responsabila. CV cu poza la adresa de e-mail office.srncapital@gmail.com

1793. **Secretara** Societate zona piata Domenii angajeaza persoana cu studii superioare finalizate sau in curs pentru activitati de promovare si birou. Cerinte: creativitate, cunostinte IT, grafica, engleza CV la e-mail:office@brodona.ro office@brodona.ro

1794. **Secretara** agentie imobiliara, cautam tanara serioasa, nefumatoare pentru angajare secretara la o agentie imobiliara din sectorul 5. Cerinte: studii medii sau superioare, cunostinte pc, constinciozitate. Detalii suplimentare tel. ☎0724.224.555 lidiabeuconi@yahoo.com

1795. **Secretara** care vorbeste limba italiana pentru a lucra intr-un birou in Bucuresti; **500 €;** ☎+393248044061/ +393248044061 gef.g@libero.it

1796. **Secretara** service auto, fara experienta, service auto din Bucuresti, Pantelimon - Dobroiesti. Angajeaza secretara / referent administrativ. Evidenta primara, Cunostinte PC: World, Exel; **1 €;** ☎0741.141.130 autoklass.expert.srl@gmail.com

1797. **Secretara** si curier birou notarial. Secretara/Secretar (full-time) si Curier (part-time) birou notarial cu sediul in Bucuresti, B-dul Iuliu Maniu nr. 57, sector 6. Adresa de e-mail pentru CV-uri este: bocancea_carmen@yahoo.ro bocancea_carmen@yahoo.ro

1798. **Secretara,** fata cu studii juridice si experienta de minim 1-2 ani. Salariu atractiv. Pentru detatii sunati la tel. ☎0728.141.414 office@asociativictimelordinaccident.ro

1799. **Secretara,** firma de curierat angajeaza secretara cu experienta, cerinte: operare PC, abilitati organizatorice si persoana comunicativa. Trimiteti CVul pe mail, tel. ☎0758.888.877 ana.mihai@hermes-curier.ro

1800. **Secretara,** organizatoare, isteata, sociabila, preferabil cu studii superioare si permis categoria B. **800 €;** sieuvreausus@yahoo.com

1801. **Secretara,** asistent manager, protocol firma de transport intl. cu sediul in zona Unirii, angajeaza o tanara deschisa, cu dorinta de afirmare pentru postul de asistent manager si protocol. Programul este flexibil. Detalii la tel., **4.000 L;** ☎0723.355.712 sirart2017@gmai.com

1802. **Secretara,** vanzatoare, agent de vanzari, vanzatoare. Angajam secretara si vanzatoare in incinta unui magazin de produse sanitare de lux, gresie si faianta. Aspect fizic placut, sociabilie, spirit de lucru in echipa, comunicativitate; ☎0756.602.020/ 0720.204.030 sanitare@yahoo.com www.imorom.ro

1803. **Secretariat,** contabilitate primara pregateste dosarele pentru lucrari: certificate, procese verbale, facturi. Program flexibil- ideal pentru studenti. Cunostintele tehnice si lb. germana sau engleza sunt un avantaj. Salariu motivant **400 €;** ☎0742.979.632/ 0742.979.632 office@achro.ro

1804. **Secretariat,** contabilitate primara, angajam personal pt activitati de contabilitate primara si secretariat, abilitati organizatorice si de planificare, cunostinte operare PC, studii medii, ☎0740.101.051 eliza@aktis.com.ro

1805. **Security** Division AEK angajeaza agenti securitate, servanti pompieri, receptioniste, dispeceri. Scolarizare gratuita. Salariu peste medie, plata ore suplimentare, bonusuri, servicii medicale gratuite. Relatii la tel./ e-mail: ☎0760.411.281 recrutare@aeksecurity.ro

1806. **Sef** bucatar pentru catering, meniu romanesc, zona sector 1, program luni-vineri salariu minim 4.500-5.000 l, functie de nivelul profesional. Avem proiecte serioase, 10 ani vechime. Gatim pentru 1.200 de persoane, **5.000 L;** ☎0721.850.689 stancuflavius80@yahoo.com

1807. **Sef** cantina catering scoala particulara Pipera Baneasa angajam persoana cu experienta relevanta in domeniu, abilitati relationare salariati, clienti, furnizori, competente conducator loc de munca. Trimiteti CV pe email ☎0735.000.178 geta.dobre@marktwainschool.ro

1808. **Sef de magazin, acum, Shop & Go, cu experienta, salariu net, 2.500 L; ☎0729.495.499**

1809. **Sef** linie pentru fabrica confectii textile in zona Rahova, Bucuresti. Salariu avantajos; ☎0722.368.178 ttcromania@gmail.com

1810. **Sef** magazin Buftea, Shop and Go, cautam persoana cu experienta minim 1 an functie coordonare magazin, capacitate de lucru in echipa, responsabila, flexibila, bun simt, atitudine pozitiva. Se asigura transport pentru Bucuresti **3.000 L;** ☎0726.266.362 angajarimega@yahoo.com

1811. **Sef** schimb la departament productie, cunostinte mecanica, electrica sau electrotehnica, coordonare echipa 15-30 muncitori/schimb, avantaj experienta in industria alimentara. Se lucreaza pe linie de imbuteliere. ☎021.667.00.20 office@zarea.ro

1812. **Sef** service gestionar Service auto vulcanizare angajeaza gestionar sef vulcanizare cu experienta In domeniu auto, vanzari piese accesorii, salariu 3.000 lei, zona Piata Domenii, **3.000 L;** ☎0784.339.160/ 0784.339.160

1813. **Sef** statie distributie carburant, sef punct de lucru, doar cu experienta, pentru statie distributie carburant, zona Pipera -Tunari, Sos de Centura. Salariu motivant, program flexibil. Programari interviu la tel. ☎0768.586.400 mirelagheorghe23@yahoo.com

1814. **Sef** tura spalatorie auto angajam sef tura pentru spalatorie auto, oferim salariu motivant+comision; ☎0765.000.200 contact@cafyjr.ro

1815. **Sef** tura. Firma curatenie angajeaza sef tura la magazinul Metro Militari; ☎0733.030.402

1816. **Selectie** agenti paza zona Butimanu - Ploiesti; ☎0799.593.583

1817. **Serigraf** / ajutor serigraf, atelier productie publicitara angajeaza serigraf si ajutor serigraf cu experienta si fara experienta. Atelier situat in sectorul 6; ☎0760.650.211

1818. **Service auto amplasat in zona centrala angajeaza persoana dinamica pentru postul de operator contabilitate primara. Sunt necesare cunostinte de operare Windows Office. Informatii la: ☎0744.640.351**

1819. **SERVICE GLUCOZA, ZONA TEI, ANGAJEAZA MECANIC AUTO CU EXPERIENTA. SALARIU ATRACTIV - MUNCA IN ACORD. RELATII LA NR.: ☎0741.256.092**

1820. **Shaormar** Angajam personal cu sau fara experienta pentru fast food in Otopeni, se lucreaza doua zile si doua libere, contract de munca norma intreaga, transport platit, o masa calda gratuit, **1.800 L;** ☎0721.462.315 almevi.marian@yahoo.com

1821. **Shaormar** cu experienta zona Titan; ☎0727.199.200

1822. **Shaormar cu experienta, salariu atractiv; ☎0761.103.778**

1823. **Shaormar** cu experienta, zona Crangasi, se lucreaza o zi cu o zi, salariu atractiv; ☎0733.616.184

1824. **Shaormar** cu experienta pentru shaormeria La Baiatu, ture zilnice de 9 h program 11:00-20:00 2 500 lei/ luna in mana, un liber pe sapt, proba de lucru oricand 9-11 sau 15-19. Str. Mendeleev 7-15, Piata Amzei, sector 1 **2.500 L;** ☎0731.440.282 denisa.firicel@gmail.com

1825. **Shaormar** cu experienta si casiera pt. shaormerie din sector 4 zona Aparatori, program in ture. Detalii la telefon zilnic dupa ora 10.00 ☎0788.963.466

1826. **Shaormar** cu experienta, mai multe detalii la telefon; ☎0723.219.675

1827. **SHAORMAR. FAST FOOD ANGAJAM SHAORMAR CU EXPERIENTA; ☎031.432.85.65/ 0764.788.373**

1828. **SHENGDA** International Trade SRL, avand CUI: 27876119, scoate la concurs 1 post de manipulant marfuri. Conditii: studii gimnaziale, selectie de CV: 23.02.2018; ☎0723.732.545 beconsult@yahoo.com

1829. **Sigemo** angajeaza operator facturare consultant vanzari anvelope si vulcanizator. Se ofera: un loc de munca sigur, salariu atractiv, cursuri de pregatire, tichete de masa, prime de sarbatori ☎0736.404.156 gelu.florea@sigemo.ro

1830. **Sigemo** angajeaza reprezentant zonal vanzari Bucuresti. Experienta in domeniu constituie avantajpermis conducere categoria B, bonusuri corelate cu vanzarile tichete de masa, masina de servici, laptop, telefon ☎0736.404.156 gelu.florea@sigemo.ro

1831. **Sim** Auto Garage, sector 3, angajam mecanic auto. Salariu motivant. Cerinte: experienta, seriozitate, punctual. Service-ul se afla pe strada Fizicienilor, sector 3. ☎0743.168.876 andrei@simautogarage.com

1832. **Socar** angajeaza la Statia Peco Brasov. Socar angajeaza lucrator gestionar statie peco: lucrul cu clientii, program in ture, lucru cu casa de marcat, gestiune de marfa. Persoanele interesate pot trimite CV: recrutare@socarpetroleum.ro

1833. **Societate angajeaza muncitori confectii, montaj, tamplarie termoizolanta, sector 6. ☎0723.628.935**

1834. **Societate comerciala cu sediul in Bucuresti angajeaza montatori calificati sau necalificati. Rel. la tel: ☎0736.860.101/ 0765.652.925**

1835. **Societate comerciala sector 6 angajeaza agent paza cu atestat. Program de lucru 12/48. Informatii la: ☎0732.672.654**

1836. **Societate comerciala sector 6 angajeaza femei de serviciu. Informatii la tel. ☎0732.672.654**

1837. **Sofer** angajez sofer taxi, carte de munca, masini

LOCURI DE MUNCĂ

1877. **Sofer** cat. B pentru extern, ofer salariu 0.5 euro/100 km, timp de lucru 1 luna international, 1 saptamana acasa, auto iveco 3.5 t, echipata cu cab dormit statie webasto navigatie tel. De preferat cu experienta comunita EU; **1.100 €;** ☎0722.662.662 infoautoo@yahoo.com www.tourline.ro

1878. **Sofer** cat. B pentru Franta, Experienta minim 3 ani pentru transport piese auto pe masina 3,5t. Contract de munca individual, salariu de 2.200 euro/ luna + salariu pe tara (tarif 1,5E/ min+tva) **2.200 €;** ☎0900.310.110/ 0900.310.110

1879. **Sofer** cat. B+C+E transport intern, experienta min. 3 ani in distributie si pe tandem. Cunostinte minime de mecanica. Card tahograf, atestat si analize medicale valabile. Disponibil la deplasari. Oferim si cerem seriozitate ☎0723.638.194/ 0799.761.542 office@fwd-transport.com

1880. **Sofer** cat. B, firma de instalatii in constructii ang. muncitori necalificat cu permis auto, salariu pe masura capacitatii de munca, cm, **100 L;** ☎0738.246.507 office.roingsystems@yahoo.com

1881. **Sofer** cat. B, SC angajeaza cu forme legale sofer cat. B cu experienta pt. livrari in tara si local. Garaj sector 5, detalii la tel., ☎0722.396.341

1882. **Sofer** cat. B, Sprinter 2010, 3.5 t, punct de lucru Prelungirea Ghencea 416 . Distributie pavaje Bucuresti si Ilfov. Salariu 2000 Lei + bonus **2.000 L;** ☎0766.085.519

1883. **Sofer** cat. B,C,D,E, cu atestat, Firma Midanne Invest Grup angajeaza sofer cat. B, C, D, E ,cu atestat. Programarea interviurilor are loc de L-V intre orele 9:00-17:00 la tel. ☎0742.171.341 alina.cocu@midanne.ro

1884. **Sofer** cat. C profesionist cautam urgent pentru distributie nationala, zona sector 6. Program: L-V. Salariul net: 2.700-3.400.Pentru detalii tel. **3.000 L;** ☎0755.651.839 ioana08.recrutare@gmail.com

1885. **Sofer** cat. C+E, semiremorca, Serios, punctual + atestate valabile, fara limita de varsta. Curse locale fixe in Bucuresti. Program in ture. Salariu (net 500 EUR), bonuri masa, decontare transp. Suplimentar abonament med., bonus vechime **2.800 L;** ☎0721.236.300 roxana@lagoudakis.ro

1886. **Sofer** cat. C, E si atestat profesional, firma de constructii, cu sediul in Bucuresti, cauta sofer categoria C, E si atestat profesional pentru lucrare temporara in judetul Suceava. Oferim cazare si masa.Tel: ☎0744.756.876 ADRIANA.FILACHE@ECX.RO

1887. **Sofer** cat. D pe zona Calarasi (Florica, Tamadau, Sarulesti, Manastirea, Coconi) si pe cat. C+E (nu se doarme la cabina); ☎0729.321.435

1888. **Sofer** categ C, oentru camioneta cu Mtma 7,49 to, cu prelata. Se efectueaza curse in Bucuresti si in tara. Se ofera salariu, diurna, carte de munca. Rog CV pe adresa de mail. absolutcompany@gmail.com

1889. **Sofer** categ. B, pentru fabrica mase plastice localizata in Branesti Ilfov. Se ofera salariu, bonus. ☎0747.224.466 silviu@arthu.ro

1890. **Sofer** categoria B pentru firma autorizata, pentru transport privat de persoane. Programul de lucru este de 8 ore pe zi de luni pana sambata, masini decente, **2.000 L;** ☎0722.110.722/ 0768.068.068 mircea.ciortea2014@gmail.com

1891. **Sofer categoria B transport marfa alimentara. Informatii la: ☎0725.054.395**

1892. **Sofer** categoria B si C, angajam urgent sofer categoria B si C (obligatoriu ambele categorii) pentru fabrica sector 3. Salariu 1600 Lei net, bonuri de masa, bonus. Program de L-V 8h/zi. Pentru detalii si angajari sunati la telefon **1.600 L;** ☎0738.322.818 resurseumane.ingrid@gmail.com

1893. **Sofer** categoria B, fabrica de confectii metalice angajeaza sofer pentru achizitii pe autoutilitara 3.5 tone. Relatii la nr. de tel. ☎0733.366.252 mihaela@kemfort.ro

1894. **Sofer** categoria B, pentru complex Saftica Resort, sofer pentru livrari pizza si transfer aeroport. Se ofera carte de munca, cazare, salariu 1400 lei plus Tips. Program de lucru 5/2, de la ora 11-23. **1.400 L;** ☎0752.665.595 Radu.hrituleac@gmail.com

1895. **Sofer** categoria B, pt. Uber si/sau Taxify cu sau fara autoturism propriu. Cerinte: 24-45 ani, aspect ingrijit, fara cazier. Oferim: contract de munca, plata saptamanala, se castiga 2000-3000 lei/luna, program flexibil. **3.000 L;** ☎0723.609.619/ 0723.609.619 alex_orodel@yahoo.com

1896. **Sofer** categoria B, transport international marfuri, cu experienta si seriozitate, pentru curse internationale doar pe comunitate. Conditii atractive de salarizare, perioada de lucru 5 saptamani cu 7-10 zile libere ☎0758.057.803 angajam.sofer@gmail.com

1897. **Sofer** categoria C + E, angajam sofer pentru autoutilitara cu carut Iveco Daily 350 pentru transporturi in Bucuresti - Ilfov.Contract de munca, salariu 2500 / 3000Preferabil familist cu domiciliul zona Dragomiresti IF **3.000 L;** ☎0799.751.681

1898. **Sofer** categoria C+E, card tahograf, atestat marfa, tur retur sau comunitate, ☎+40731027409/ +40731027409 dumitru.mihai34@yahoo.com

1899. **Sofer** cu experienta in domeniul curieratului pe autoutilitara 3.5 t experienta minim 1 an pt. Bucuresti **1 L;** ☎0762.061.205 Damiano81@yahoo.com

1900. **Sofer** cu experienta, categoria B si muncitori necalificati pentru firma de constructii. Program luni - vineri; ☎0744.283.734

1901. **Sofer** curier cu autoutilitara personala, posesor SRL si autoutilitara medie maxim 1,5 tone livrare ridicare colete in Bucuresti Se lucreaza doar cu contract de colaborare. Castiguri de peste 1.000 euro. Depozit in sos. Alexandriei 99A Bragadiru, **1.000 €;** ☎0722.632.850 nicu.enache@bookurier.ro www.bookurier.ro

1902. **Sofer** curier pentru sector 5 livrare/ ridicare colete in sector 5, permis cat. B, Forta de munca, Rezistenta la stres si program prelungit. Salariu 1700 Lei net luna. Auto acasa Depozit in Sos. Alexandriei 99A Bragadiru; **1.700 L;** ☎0766.399.650/ 0722.632.850 nicu.enache@bookurier.ro www.bookurier.ro

1903. **Sofer** de camion, categoria C E, angajam sofer pe camion cu experienta pe camion cu remorca. Incarcari saptamanale pe Grecia; **1.400 €;** ☎0723.154.159 astronsrl@yahoo.com

1904. **Sofer** de distributie in Bucuresti SC Barbarossa retail SRL cu sediul la glina,ilfov) angajeaza soferi de distributie de alimente pentru Bucuresti si Ilfov; **1.800 L;** ☎0762.482.566 dimesmm@gmail.com

1905. **Sofer** de protocol pe aplicatie sau pt Uber select. Detalii la telefon, **2.000 L;** ☎0784.039.818/ 0726.449.876

1906. **Sofer** de tir SC Espoo City SRL Bucuresti angajam pentru curse Romania - Turcia. 300 eur - Istanbul350 eur - Bursa. 350 eur - Izmir + salariu minim pe economie. Curse tur-retur Romania-Turcia, ☎0770.910.787 recep.eksioglu@gmail.com

1907. **Sofer** de transfer, cautam persoana cu permis cat. B care sa ne ajute la transferul unor marfuri perisabile in incinta fabricii. Postul este la Pipera metrou. Program 8 ore zi de duminica pana joi. Vineri, sambata, liber **1.670 L;** ☎0729.699.825

1908. **Sofer distributie pentru Bucuresti si in provincie, pentru cofetarie patiserie din zona Piata Sudului; ☎0761.782.299**

1909. **Sofer** distributie pharafarmaceutice. Contact nume Robu Gheorghe, sunati luni- vineri 10.00-14.00; ☎0743.098.605

1910. **Sofer** distributie in Bucuresti, permis categoria B, experienta in distributie.Salariu atractiv, contract de munca. ☎0751.873.793

1911. **Sofer** distributie materiale constr., categoria B, Firma distributie materiale de constructii, zona Pantelimon, Ilfov; **1.800 L;** ☎0728.928.966 office@sci-distribution.ro

1912. **Sofer** distributie, firma producatoare si distribuitoare de vopsele angajeaza sofer pentru distributie duba 3,5t, pentru punctul de lucru din Ilfov - Jilava ☎0736.101.126 iulian.constantin@sticky.ro

1913. **Sofer** linie pentru ruta Bucuresti-Constanta dubita de 3.5 tone pentru firma de curierat, cerinte: permis conducere categoria B si experienta in condus, program lucru: luni-vineri. Depozitul este in Bragadiru. Interviurile au loc in str. Cutitul de Argint, nr. 2B, Sector 4, la numarul de telefon. ☎0784.888.853

1914. **Sofer** livrator carnet cat. B, L-V 10:30-18:30, cunoasterea strazilor din Bucuresti. Oferim salariu competitiv, masa de pranz. Contact: tel./ email, ☎0747.178.278 gabriela@masafamiliei.ro

1915. **Sofer** livrator cat B, pentru Norvegia, retur in tara la 3 saptamani. Program de 9 h/zi, 5 zile/sapt, sambata 4 ore. 2350 euro salariu net / luna+ bonusuri. (tarif.1,5 Contact; 0900310110 ☎0900.310.110

1916. **Sofer livrator cu masina proprie pentru Wise Box companie multinationala de food delivery (livrare la domiciliu/ office) 10 lei de comanda, (media 250-300 comenzi/luna). CV la adresa: ☎0799.831.111 claudia.petre@wisebox.ro**

1917. **Sofer livrator cu masina proprie pentru Wise Box, companie multinationala de food delivry (livrare la domiciliu/ office) 10 lei de comanda, (media 250-300 comenzi/ luna) CV la adresa de mail, informatii la telefon; ☎0799.821.111 claudia.petre@wisebox.ro**

1918. **Sofer** livrator, angajam sofer livrator pentru restaurantul "La 2 Frati "situat in Afumati-Ilfov, de preferat candidatii cu domiciliul in zona Afumati, Voluntari, Petrachioaia, Stefanesti, ☎0722.434.240 office4promo@gmail.com

1919. **Sofer livrator, scooterul firmei. Se ofera salariul de 1.162 Ron net +5 lei de comanada, program 8 ore/zi, dupa 1 an scooterul ramane al vostru. Telefon: 1.162 L; ☎0747.815.440/ 0799.831.111**

1920. **Sofer** maxi taxi SC Madcom DLS Impex SRL, angajeaza soferi maxi taxi, cat D pentru zona Darasti, Varteju. Salariu atractiv, conditii de munca decente, pentru mai multe detalii va rugam sa ne contactati; ☎0768.837.837 mirela.bobea@dlsbus.ro

1921. **Sofer montator mobilier zona Fundeni. Asiguram cazare; ☎0735.887.402**

1922. **Sofer** parchetar, cautam persoana de incredere pentru transportul sculelor si materialelor aferente montajului de parchet, mocheta sau usi, eventual participarea acestuia cu alt coleg la montajul acestora ☎0765.531.665 Universalconfort@yahoo.com

1923. **Sofer** pe maxi taxi Auchan Bucuresti. Pentru angajare si mai multe detalii sunati la ?tel. ☎0770.893.349 stancan.andreea22@yahoo.com

1924. **Sofer** pentru container comunitate oferim: pachet salarial competitiv: 2.200 Euro/luna, cu plata, intotdeauna, la timp. Program de lucru legal, cu respectarea timpilor de odihna si conducere **2.200 €;** ☎0738.665.423

1925. **Sofer** pentru distributie, industria alimentara in Bucuresti angajam, sediul in Ilfov (sector 6); ☎0767.604.731

1926. **Sofer** personal cu minim 3 ani experienta 8 ore pe zi **1.000 L;** ☎0764.247.777/ 0771.032.630 alessya_cristyna@yahoo.com

1927. **Sofer personal cu vechime mimim 10 ani si experienta de protocol, nefumator, preferabil din sect. 1 si 2. Relatii la tel. CV la mail; ☎0720.494.067 gabriela@metropolitanresidence.ro**

1928. **Sofer** personal, posesor permis cat. B. Doresc seriozitate maturitate si multa experienta in conducere auto. ☎0722.560.804

1929. **Sofer** profesionist pentru societate de transport marfa, camion 7.5 t si 12 t+remorca, pe relatia Romania-Bulgaria, salariu atractiv + diurna. **5.000 L;** ☎0722.727.137

1930. **Sofer** profesionist ADR distributie din Bucuresti Candidatul ideal: permis de conducere, categoriile B si C, E, atestat transport marfa, atestat ADR, experienta pe un post similar, capacitate de asimilare rapida, **3.000 L;** ☎0741.102.127 office@std-logistic.ro

1931. **Sofer** profesionist C+E angajez pentru TIR, necesar analize card tahograf si atestat, curse doar in Bucuresti, garajul este in zona Cora Pantelimon. Salariu 3000 Ron net, ☎0720.725.384 florin.prompt@gmail.com

1932. **Sofer** profesionist C+E Romania, Bulgaria, Romania, postul 1.angajez sofer profesionist pentru curse regulate Ro-BG-Ro, se fac in general 2 curse pe saptamana, weekend-ul la garaj,postul 2. angajez sofer profesionist pentru curse tur-retur Romania-UE, ☎0747.226.226 danimarlogistic@yahoo.com

1933. **Sofer** profesionist C+E, cu experienta (pentru extern, detinator atestat marfa si card tahograf) pentru transport extern (tur-retur), tir cu prelata Euro 6, marfuri generale, salariul negociabil. ☎0761.908.221

1934. **Sofer** profesionist categoria C+E angajam soferi profesionisti categoria C+E pentru transport intern. Pentru detalii ne puteti contacta la tel.Salariu: **3.500 L;** ☎0722.687.152

1935. **Sofer** profesionist comunitate camion Timis, pt. firma cu experienta vasta in transportul national si international, oferim 67 de euro pe zi si salariu minim pe economie pe cartea de munca **2.262 €;** ☎0738.665.423

1936. **Sofer** profesionist cu atestat Mecano Valmar angajeaza sofer profesionist cu categorie C si E pentru transport utilaje. Sfoerul trebuia sa aiba obligatoriu atestat. Locatia platformei este in Buda, Brgadiru jud. Ilfov. ☎0784.293.112 vanzari@mecanovalmar.ro

1937. **Sofer** profesionist curse in RO pentru firma transport marfa, B, C, E pe camioneta MAN pt. curse regulate in tara, atestat marfa, card tahograf, ADR daca e posibil, f. medicala, psiho. Cu domiciliu Buc/IF. ☎0722.456.806

1938. **Sofer** profesionist pt. international, categorie C+E, curse tur-retur Slovenia, Croatia, Ungaria, Slovacia, Cehia weekend acasa, dorim o persoana serioasa, stabila, sector 4. ☎0722.247.389 mntrans.compex@gmail.com

1939. **Sofer** profesionist Scania R420 Tandem lungime 19 metri, transport international si intern, detinator permis cat B, C+E, atestat de marfa, card tahograf, contract de munca, diurna, **3.500 L;** ☎0765.701.050 office@agrobiobrichet.ro

1940. **Sofer** profesionist tir curse tur-retur intern si Ue, posesor permis conducere categoria C+E, atestat profesional pentru transport marfa, card digital pentru tahograf (constituie un avantaj), experienta pe rute europene (constituie un avantaj); ☎0744.574.389/ 0745.025.774 roxiri.dumitru@gmail.com

1941. **Sofer** profesionist, angajam sofer cu categ C, in Popesti- Leordeni pe vidanja instruire la locul de munca). Se ofera cazare pentru cei din provincie. Pt mai multe info sunati; **2.300 L;** ☎0730.612.742 office@kanal.ro

1942. **Sofer** profesionist, companie autohtona angajam sofer profesionist pentru basculanta 8x4. Locatie Bucuresti. Asiguram cazare. Salariu atractiv (2400 lei/luna) plus diferite bonusatii. Forme legale de munca, telefon; **1 L;** ☎0735.341.350/ 0728.110.080

1943. **Sofer** Restaurant Restaurant din sector 4 angajam sofer pentru aprovizionare si livrari mancare.Relatii la telefon dupa ora 9.30. ☎0788.963.466

1944. **Sofer** spalator, angajam sofer spalator (cat. B) pt modul de igienizare toalete ecologice, cunoasterea Bucurestiului. Program 7 zile,salariu-1800 lei Punct de lucru : in spate la Kaufland Barbu Vacarescu; ☎021.311.00.11 comexrom@yahoo.com

1945. **Sofer** taxi angajat cu atestat; ☎0768.378.956/ 0723.873.303

1946. **Sofer** taxi angajez, masini noi; ☎0771.014.638

1947. **Sofer** taxi autoturism Dacia Logan, pe firma Taxi Pelicanul. Mai multe detalii la telefon. ☎0722.323.701

1948. **Sofer** taxi cu atestat, plan 90/100-24 h, dispecerat As, Leone, Titan, Pelicanul; ☎0766.266.710/ 0785.062.890/ 0760.604.290

1949. **Sofer** taxi cu contract de munca si asigurare de sanatate. Bonusuri de performanta lunare. Service rapid si gratuit. Facilitare acte Otopeni. Bonus recomandare ☎0729.996.156 stefan.burloiu@outlook.com

1950. **Sofer** taxi Speed la 24 h, plan 100 lei; ☎0760.950.467

1951. **Sofer** taxi 24 h cu atestat, plan 100 lei, Logan 2012 colantat la Titan, tarif 1.99autorizatie IF **100 L;** ☎0727.700.192

1952. **Sofer** taxi angajez, 24 ore, Pelicanul si Leone, de la 2011-2015, contidii si facilitati exceptionale; ☎0741.758.836

1953. **Sofer** taxi angajez, sector 2 - 3, fara probleme in baza de date, Skoda Ocravia 2; ☎0727.088.340

1954. **Sofer** taxi cu atestat la taxi Dartex si taxi Speed ☎0767.002.420

1955. **Sofer** taxi cu atestat, avantajos, Logan; ☎0722.443.453

1956. **Sofer** taxi cu atestat, plan 110 lei, la 24 ore, Logan 2015 full, colantat Leone; ☎0771.699.150

1957. **Sofer** taxi, cu dispecerat Cristaxi, cu atestat la taxi, la 24 ore, **110 L;** ☎0763.361.901

1958. **Sofer** taxi, firma, doar cu atestat valabil, masini Logan Skoda Fluence Megane. Program luni sambata, duminica liber. Relatii la telefonul din anunt. **110 L;** ☎0785.280.280/ 0768.068.068 pelicanultaxi2007@yahoo.com

1959. **Sofer** taxi, masinile sunt colantate la Taxi As. ☎0786.587.399

1960. **Sofer** taxi, Logan 2017, 12h Angajam sofer taxi 12h sau echipaj pentru Dacia Logan 2017, benzina + gpl, cu atestat valabil, posibilitate Clever sau Star taxi, licenta IF valabila 2022, **75 L;** ☎0734.063.444

1961. **Sofer** tir in Bucuresti, in incinta SC Faur, urgent pentru curse in Bucuresti si zonele limitrofe, cu card tahograf, ☎0756.712.130

1962. **Sofer** TIR Romania-Turcia Angajam soferi categoria C, CE cu/ fara experienta pentru curse RO-TR. Cerinte: card tahograf, atestat transport marfa, cazier judiciar, parcarea masinilor este in Jilava. Detalii la, ☎0744.654.480/ 0744.654.480

1963. **Sofer** tir Turcia cu atestat marfa, C+E, pentru curse tur-retur Turcia, din Bucuresti sau zona limitrofa ☎0722.300.175 office@intbalcan.ro

1964. **Sofer** tir, angajez sofer tir pentru transport national, cu experienta, card tahograf, weekend acasa; ☎0729.128.100

1965. **Sofer** tir, pe camion frigorific pentru transport extern in regim tur-retur. Nu se sta pe comunitate. Relatii la tel.; ☎0745.671.084

1966. **Sofer** transportor auto, angajez sofer pe transportor auto 8-9 masini. Curse intern. Salariu motivat. Informatii si detalii la telefon; ☎0768.270.750

1967. **Sofer** Uber + taxi Fay, masina Logan cu instalatie gaz, an 2011, la ramanere sau pe zi **90 L;** ☎0786.696.024

1968. **Sofer** Uber, angajez sofer Uber, persoana serioasa cu masina firmei pe gaz in stare impecabila, venituri cuprinse intre 700-1000 RON pe saptamana, cu minim 10 ore/zi cu bonus 50 ron pentru fiecare duminica muncita; ☎0726.605.606

1969. **Sofer** Uber, salariu de minim 2000 ron/luna. Firma noastra detine flota de masini pentru activitatea de logistica in regim de transport persoane Uber. Firma este una din societatiile afiliate serviciului Uber, TaxiFy, Black Cab. **2.000 L;** ☎0747.953.371

1970. **Sofer** Uber, Taxify, angajam sofer la plan, pt. informatii telefon ☎0766.912.359 Iulian_boss_31@yahoo.com

1971. **Sofer** vidanjor, igienizare toalete ecologice, permis B. Program l-d (s-d platit dublu). Salarizare in functie de performante 2500 ron. Punct de lucru in spate la magazin Kaufland, Barbu Vacarescu. ☎021.311.00.11 comexrom@yahoo.com

1972. **Sofer,** coleg pentru Danemarca-Suedia. Compania de transport international Anatrans angajeaza sofer cat. C+E, experienta pe comunitate, camioane Euro 5 si Euro 6, program flexibil, salariu fix plus bonusuri. **2.200 €;** ☎0728.499.017 ac@ana-trans.com

1973. **SOFER,** Societate comerciala de distributie bauturi angajeaza sofer pentru autoutilitara de 3.5t, ☎0726.881.754

1974. **Sofer,** Davi Darius Distribution Pan cu sediul in Bragadiru, angajeaza sofer distributie categoria B, cu experienta pe duba, persoana serioasa, punctuala. Program 8-9 ore/zi, salariul 1800 lei + bonusuri, contract de munca. **1.800 L;** ☎0741.677.690 davi.darius.distribution.pan@gmail.com

1975. **Sofer,** livrator, cu autoturism personal pentru livrare mancare sector 2 punct de lucru zona Lizeanu. 4 lei pentru comanda livrata, salariu 1.200 + 300 masina Program 2/2 zile de la 10-22. O masa pe zi ☎0766.676.754

1976. **Sofer,** partener Uber, cat. B, pentru transport privat de persoane, castigurile sunt substantiale si pot ajunge sau depasi 3000 Lei/luna, program flexibil, masini decente, anuntul este valabil in Bucuresti **3.000 L;** ☎0728.508.130 uberbigpartners@yahoo.com

1977. **Sofer,** urgent angajez, urgent, angajez sofer cu experienta. Rog seriozitate; ☎0770.432.615

1978. **Sofer.** Firma de transport angajeaza sofer, cat. B, pt. autoutilitara 3,5 to (obligatoriu domiciliul in Bucuresti); ☎0740.127.128/ 0768.187.111

1979. **Sofer.** Firma in zona Baneasa, angajam sofer pentru transport angajati de la sediul locatiei la metrou Aurel Vlaicu, program de lucru in ture, permis cat. B, masina este un Ford transit, 8+1. ☎0744.332.072/ 0743.164.680 florina.saru@stejariicountryclub.ro

1980. **Soferi** angajam sofer pentru Uber Select si aplicatie pentru aeroport. Varsta minim 25 de ani. Permis de minim 2 ani;

1981. **Soferi** categoria B, C si E cu atestat si card. Asiguram gratuit cazare, masa si diurna. Asteptam provincia. Salarii atractive. Firma isi desfasoara activitatea in Bucuresti. Relatii intre 10.00-16.00. ☎0769.961.624

1982. **SOFERI** cu masina personala (nu mai veche de 15 ani) pentru colaborare pe firma in relatia cu Uber. Castiguri intre 1.000 si 2.000 pe saptamana. Detalii la telefon http://partners.uber.com/i/y24ay98aue **2.000 L;** ☎0784.039.818/ 0726.449.876

1983. **Soferi** cu masina personala (nu mai veche de 15 ani) pentru colaborare pe firma in relatia cu Uber. Castiguri intre 5000 si 8.000 lunar. Detalii la telefon.https://partners.uber.com/i/956zrpmue **5.000 L;** ☎0727.328.576

1984. **Soferi** cu masina personala in relatia cu Uber Romania pt. societate comerciala nu mai veche de 15 ani. http://partners.uber.com/i/y24ay98aue **2.000 L;** ☎0784.039.818/ 0726.449.876

1985. **Soferi** cu masina personala, nu mai veche de 15 ani, pentru colaborare pe firma in relatia cu Uber. Castiguri intre 1.000 si 2.000 pe saptamana. Detalii la telefon, **2.000 L;** ☎0784.039.818/ 0726.449.876

1986. **Soferi** Firma de transport angajeaza soferi profesionisti pentru distributie, camion 10 tone. Salariul atractiv oferim seriozitate; ☎0761.675.745 mircea.rapid@gmail.com

1987. **Soferi** Firma inchiriere auto cautam soferi Uber, Taxify aveam masini premium diesel sau gpl cu chirie f. Mica sau la ramanere, program flexibil carte de munca si plata la saptamana. Masina ramane la dvs 24/7, **2.500 €;** ☎0761.991.992 MIHAI@DIRECTAUTOTOUR.RO

1988. **Soferi** Megatprom SA angajeaza soferi profesionisti, operatori masini fasonat cu comanda numerica pentru depozit situat in Afumati; ☎0743.002.083

1989. **Soferi** pentru firma distributie bauturi, cu punctul de lucru langa Carrefour Militari, ☎021.778.03.98

1990. **Soferi** Societate Comerciala angajeaza soferi pentru transport si manipulare deseuri de carton, hartie si plastic. Candidatii ideali trebuie sa fie persoane serioase si de incredere. Str V. Cascadelor, sect 6, **1.500 L;** ☎0723.670.538

1991. **Soferi autobetoniera. Societate producatoare de betoane angajeaza soferi autobetoniera, pentru punctele de lucru din Bucuresti- Ilfov. Cerinte: permis categoria C, atestat profesional; ☎0730.013.814 george.dragne@generalbeton.ro**

1992. **Soferi** autospeciala vidanja, curatitor canalizare. ☎0726.680.049

1993. **Soferi** camion firma transport, angajez sofer profesionist comunitate, firma cu experienta vasta in transportul national si international, oferim 67 de euro pe zi si salariu minim pe economie pe cartea de munca **2.262 €;** ☎0738.665.423

1994. **Soferi** camion Iasi, angajez sofer profesionist comunitate. Firma cu experienta vasta in transportul national si international, angajeaza soferi. Oferim 67 de euro pe zi si salariu minim pe economie pe cartea de munca **2.262 €;** ☎0738.665.423

1995. **Soferi** cat B Germania -Romania - tur retur salariul pleaca de la 1800 euro + bonusuri pt descarcari. La fiecare cursa de retur, soferul are liber 3 zile acasa. Se lucreaza la program.Cntact: ☎0747.167.731

1996. **Soferi** cat. B pentru distributie in Bucuresti la piete, restaurante, pizzerii. Experienta minim 3 ani masini marfa, cunoasterea Bucurestiului, cazier + cazier rutier **1.700 L;** ☎0760.116.670 bmsltds@yahoo.com

1997. **Soferi** cat. C+E, pentru bena cereale si prelata. SC din Voluntari; ☎0767.112.011

1998. **Soferi** cat. C, angajam, salariu atractiv; ☎0765.501.818

1999. **Soferi categoria B, contract de munca, sporuri, bonuri de masa, stabilitate, cursuri de calificare; ☎0730.840.178/ 0800.800.294**

ullrich Gruppe
www.ullrich-gruppe.de
Firmă germană cu sediul în 34260 Kaufungen
ANGAJĂM ŞOFERI TIR PROFESIONIŞTI
CAT. C+E • ADR
pentru transporturi de marfă (prelată) pe teritoriul Germaniei
Contractul se încheie pe Germania • dispecerat în română
Aplicaţi prin e-mail cu CV şi copii după permise:
bewerbung@ullrich-gruppe.de
Aflaţi mai multe: **0049 56.059.488.753**
0049 56.059.488.705

2000. Soferi categoria B, Firma de publicitate angajeaza soferi, cu disponibilitate la deplasari in tara, pentru activitatea de panotaj-mobil. Nu exista limita de varsta, experienta e un avantaj CV-uri la mail. ☎0756.133.948 contact@mvcom.ro

2001. **Soferi categoria B, informatii la: ☎0735.302.907**

2002. **Soferi** categoria C. Angajam soferi categoria C, betoniere, zona Bucuresti. Tel.: ☎0728.729.147

2003. **Soferi** categoria D Angajez conducatori categoria D pentru transport in regim maxi-taxi Bucuresti Ilfov si pentru trasee interjudetene, ☎0768.533.494 Stanescuadrian@yahoo.com

2004. **Soferi** categoria D angajez, ofer cazare persoanelor din provincie; ☎0771.722.780

2005. **Soferi** categoria D. Compania noastra isi mareste echipa! Vrei sa te alaturi noua? Angajam soferi categoria D pentru transport persoane. Curse limitrofe, judetene, interjudetene, speciale. Pentru detalii ne pot suna la numarul: ☎0730.444.458

2006. **Soferi** cu atestat taxi la plan 24 h/zi pe autoturisme Logan nou, benzina-GPL sau soferi cu atestat cu autoturism propriu, minim fabricatie 2013 ☎021.424.06.75/ 0762.008.075

2007. **Soferi** cu experienta cat. C, C+E tur-retur pe camion tandem sau pe comunitate camion simplu de 19 to. Camioane euro 5-6.Salariu neg., **65 €;** ☎0735.965.086 office@borad.ro

2008. **Soferi** cu experienta in distributie, cu autoutilitare frigorifice 3.5t. Avantaj: cei care locuiesc in Bucuresti S6, S5, Domnesti, Rosu, Chiajna si zonele adiacente. Detalii la telefon ☎0731.631.723

2009. **Soferi** cu masina personala (nu mai veche de 15 ani) pentru colaborare pe firma in relatia cu Uber. Castiguri intre 1.000 si 2.000 pe saptamana. Detalii la telefon, **2.000 L;** ☎0784.039.818/ 0726.449.876

2010. **Soferi** cu masina personala pt. societate comerciala. Conditii de colaborare: masina sa nu fie mai veche de 15 ani, masina sa fie in 4 sau 5 usi, in cazierul auto si cel juridic. http://partners.uber.com/i/y24ay98aue **3.000 L;** ☎0784.039.818/ 0726.449.876

2011. **Soferi** de tir pentru comunitate, firma de transport international din Bucuresti, angajam soferi de tir pentru comunitate, salariu atractiv, asigurare, transport asigurat, avans diurna, venituri **2.000 €;** ☎+40749032545 vali.dragomir@ucatrans.ro

2012. **Soferi** de TIR pt Comunitate, prelata firma de transport international din Bucuresti, angajam soferi de tir pentru Comunitate salariu atractiv, asigurare, transport asigurat, venituri diurna, salariu **2.000 €;** ☎0726.377.807 dragomir.valentin@gmail.com

2013. **Soferi** de tir, cu experienta pentru Grecia si intern, camioane frigo. Relatii la tel.; ☎0722.269.298

2014. **Soferi** pentru masini select in relatia cu aplicatie online. Varsta minima: 22 de ani. Permis de conducere (de minimum 2 ani) **2.000 L;** ☎0784.039.818/ 0726.449.876

2015. **Soferi** pentru societate transport persoane, angazam soferi categoria D din bucuresti si zone limitrofe pentru transport persoane. Salariu atractiv. Detalii la telefon; ☎0730.444.458/ 0730.444.452/ 0730.777.737 office@c-i.ro

2016. **Soferi profesionisti pentru autobasculante 8x 4, trailer 40 to., camioane platforme, mecanici utilaje: excavatoristi, buldozeristi, incarcatoare frontale, buldoexcavatoristi, cu tr. sau c. compactoare, posibilitati cazare; ☎0729.864.503**

2017. **Soferi** profesionisti pt. firma constructii, autocamion intern cu experienta, atestat, salariul minim 2000 Lei plus ore suplimentare, contract de munca **2.000 L;** ☎0755.088.025 cristinadumitru000@gmail.com

2018. **Soferi** profesionisti B-C-E pentru transport international tur-retur, Bucuresti - jud. limitrofe, auto 40 tone, de asemenea si pentru transport intern; ☎0766.070.088

2019. **Soferi** profesionisti CE curse interne tur-retur, Bucuresti, tur-retur, camioane tandem 12 tone euro 5 automate , se transporta marfa usoara, salariu motivant, weekend liber, angajam si din tara; ☎0722.211.075

2020. **Soferi** profesionisti tir pentru Germania. Cerinte: permis conducere cat. C+E - obligatoriu, atestat profesional pentru transport marfa (ADR) - obligatoriu, card digital tahograf - obligatoriu, experienta ca sofer de tir (min. 3 luni international). Conditii de lucru: program de lucru legal, cu respectarea timpilor de odihna si conducere, curse numai pe teritoriul Germaniei (pe prelata), camioane noi- Renault T, dispecerat in romana, contract pe Germania, asigurare sociala si medicala (familiala) in Germania, sistem de lucru flexibil. Aplicati prin completarea formularului urmator+ copiile dupa permise si atestate: https://www.cognitoforms.com/UllrichGruppe/CEREREDEANGAJARESOFERIPROFESIONISTIFISAPERSONALA. Pentru mai multe detalii ne puteti contacta prin e-mail, sau telefonic. Site: www.ullrich-gruppe.de; ☎004956059488753/ 004956059488705 bewerbung@ullrich-gruppe.de

2021. **Soferi profesionisti tir pentru Germania. Cerinte: permis conducere cat. C+E - obligatoriu, atestat profesional pentru transport marfa (ADR) - obligatoriu, card digital tahograf - obligatoriu, experienta ca sofer de tir (min. 3 luni international). Conditii de lucru: program de lucru legal, cu respectarea timpilor de odihna si conducere, curse numai pe teritoriul Germaniei (pe prelata), camioane noi- Renault T, dispecerat in romana, contract pe Germania, asigurare sociala si medicala (familiala) in Germania, sistem de lucru flexibil. Aplicati prin completarea formularului urmator+ copiile dupa permise si atestate: https://www.cognitoforms.com/UllrichGruppe/CEREREDEANGAJARESOFERIPROFESIONISTIFISAPERSONALA. www.ullrich-gruppe.de. Pentru mai multe detalii ne puteti contacta prin e-mail, sau telefonic: ☎004956059488753/ 004956059488705 bewerbung@ullrich-gruppe.de**

2022. **Soferi** taxi cu atestat sau adeverinta de promovare a examenului de taximetrist, 4-5 libere/ luna+ bonusuri. Masini noi, modele variate, aplicatie Clever, Pelicanul, **120 L;** ☎0764.474.760/ 0721.145.906 taxi.topoffice@gmail.com

2023. **Soferi** taxi cu atestat valabil, Logan, benzina+GPL, 24/h, plan 100 ron. ☎0762.204.403

2024. **Soferi** taxi cu atestat valabil, masini la Pelicanul si Leone, plan 90/105 la 24 ore; ☎0745.296.789

2025. **Soferi** taxi cu atestat, 100 ron/zi, Opel Astra diesel, dispecerat Titan, posibilitate ramanere, autorizatie Ilfov. ☎0752.110.404 apcristea@yahoo.com

2026. **Soferi** taxi cu atestat, dispecerizare Meridian; ☎0727.450.624

2027. **Soferi** taxi cu atestat, fara datorii la alte firme. Colaboram cu Clever si Star, plan 100 - 110 lei/ zi in functie de masina. Sector 5, **95 L;** ☎0768.923.613/ 0742.220.002 office@etic-asigurari.ro

2028. **Soferi** taxi cu atestat, pe masini noi (Logan + Renault) de Bucuresti si Ilfov. Plan 125 Lei, sarbatori legale libere, contract de munca, concedii. Revizii efectuate de firma. Android si bonusuri ☎0764.474.760

2029. **Soferi** taxi la taxi Leone si AS. Facilitam si obtinerea atestatului; ☎0768.533.688/ 0740.706.866

2030. **Soferi** taxi Leone- Pelicanu, 95-115 ron, sector 2; ☎0765.519.814

2031. **Soferi** taxi plan 90 Ron la 24 ore. Bucuresti sector 5 **90 L;** ☎0768.923.613/ 0742.220.002

2032. **Soferi** taxi cu atestat, Logan full, benzina + GPL, 12 h sau 24 h, conditii avantajoase, dispecerat Speed, AS sau Cristaxi; ☎0786.777.649

2033. **Soferi** taxi cu atestat, Logan-uri 2012. Se ofera contract de munca. Dispecerat Pelicanul, As sau Leone; ☎0786.777.649

2034. **Soferi** taxi cu atestat, urgent. Zona sector 3. Relatii la tel.; ☎0768.265.805

2035. **Soferi** taxi cu atestat, zona Vitan, auto Dacia Logan, an fabricatie 2012, 1.6, benzina, gpl, full options, foarte intretinute, autorizatii Ilfov, dispecerat Taxi AS. Se ofera carte munca. Masinile sunt aproape noi. Zona Targ Autovit. ☎0724.203.270

2036. **Soferi** taxi cu atestat, zona Vitan, masini noi, 24 h, auto Dacia Logan 1.6 benzina + gpl, full options, an fabricatie 2012, stare tehnica foarte buna, pana in 100.000 km, foarte intretinute, autorizatii Ilfov, dispecerat AS. Se ofera carte munca 8h. ☎0724.203.270

2037. **Soferi** taxi plan Firma angajez sofer de

LOCURI DE MUNCĂ

2066. **Spalator** vase, restaurant pub Fabrica, str. 11 Iunie nr 50, angajeaza personal spalat vase. Program de lucru 2 zile cu 2 zile libere, salariu atractiv, contract munca, transport seara **1.300 L;** ☎0723.155.027/ 0722.928.144 cristinastanicioara@gmail.com

2067. **Spalator** vase, bonus 500 ron la angajare, pt. restaurant Nan-Jing. Oferim seriozitate, conditii de munca deosebite: salariu, ore suplimentare, sporuri, tips si program flexibil; ☎0729.777.728 hr@minerva.ro

2068. **Spalator** vase, bucatar, ospatar, Hotel Hilton angajeaza personal pentru spalat vase si curatenie in zona de bucatarii si holuri, bucatari si ospatari. Program 8 h/zi, 5 zile/saptamana, oportunitati de dezvoltare. ☎021.303.37.77 adriana.radu2@hilton.com

2069. **Spalator** vase, debarasare, cantina self service, Pipera, angajeaza lucratori curatenie: spalator vase mari, debarasator vesela. Experienta in domeniu constituie in avantaj. Se ofera: salariu, bonuri masa, masa calda, prime. ☎0742.668.259 mihai.samson85@yahoo.com

2070. **Spalatori** auto Angajam personal pentru spalatorie auto aflata in zona Republica, Cora Pantelimon, str. Ion Sahighian nr. 2, sect. 3. Se ofera salariu fix, carte de munca, comisioane; **1.000 L;** ☎0721.135.615 catie_85@yahoo.com

2071. **Spalatori** auto cu experienta pentru spalatorie cu vad, salariu 1900 lei, comisioane substantiale. Oferim cazare in conditii de apartament; ☎0763.656.188

2072. **Spalatori** auto cu sau fara experienta, cazare gratuita, comision polis si curatat tapiterie, sector 5, ☎0744.657.330 la_gill_64@yahoo.com

2073. **Spalatori** auto pentru spalatorie auto, conditii de munca avantajoase, oferim cazare gratuit, salariu 1600 lei bani in mana,iarna rampile sunt incalzite, se lucreaza la caldura, rugam seriozitate. **1.600 L;** ☎0763.690.215/ 0766.721.370 sibflorin@yahoo.com

2074. **Spalatori** auto cu experienta carte de munca, salariu 1900 lei brut, plus comisioane la polish si tapiterie, program de lucru: luni - sambata, Solicitam seriozitate. Bd. Ferdinand, nr. 79, sector 2

2075. **Spalatori** auto cu experienta contract de munca, program de la 8:30-18:30, salariu 1200 lei + procent la tapiterie si polish, trafic intens. Marasesti nr. 14 langa gaze. Va asteptam la adresa cu copie buletin, **1.200 L;** ☎0732.982.982

2076. **Spalatori** auto cu experienta pentru spalatorie auto cu vad situata in sectorul 2. Oferim conditii bune de lucru, carte de munca, salariu atractiv, comision pentru lucrarile suplimentare, 1000-1500 Ron, **1.500 L;** ☎0761.550.623

2077. **Spalatori** auto cu experienta posibilitati cazare zona Sos. Viilor, Casa Poporului, salariu atractiv, comision 25% la cosmetica auto, program flexibil 8-19, venit realizat lunar peste 4000 Lei, carte de munca, rog seriozitate, **1.450 L;** ☎0723.370.170

2078. **Spalatori** auto cu experienta posibilitati cazare, zona Casa Poporului, salariu 1450 lei brut, comision 25% la cosmetica auto, program flexibil, 8-19, carte de munca, rog seriozitate. **1.450 L;** ☎0723.370.170

2079. **Spalatori** auto cu experienta, doar femei, sau cupluri, cazare in conditii decente, dus, tv, internet, ac, gratis. ☎0761.434.105

2080. **Spalatori** auto din Bucuresti sau provincie, cu experienta, oferim procente la masini si salariu 1.00-1.300 lei, posibilitate de cazare; ☎0729.942.777

2081. **Spalatori** auto zona Baneasa conditii avantajoase, asiguram cazare gratuit **1.800 L;** ☎0763.690.215 sibflorin@yahoo.com

2082. **Spalatori** auto, angajam muncitori necalificati se ofera un salariu atractiv, comisioane si contract de munca. Spalatoria noastra se afla pe bulevard avand un vad bun cu multe masini; ☎0724.402.411/ 0722.328.782 lucisilisteanu@yahoo.com

2083. **Spalatori** auto, spalatorie auto angajeaza cu experienta, conditii foarte bune de lucru, contract de munca si salariu. Zona cu vad foarte bun si comisioane mari zilnic, zona Mall Vitan; ☎0725.244.400 alex.corcioveanu@yahoo.com

2084. **Spalatori** auto. Spalatorie zona Dorobanti, angajeaza spalatori auto cu experienta in domeniu. Program atractiv, cazare, salariu **1.000 L;** ☎0761.294.713/ 0740.210.836

2085. **Spalatori** vase si curatenie pentru evenimente zona sector 1, (urgent); contract de munca. ☎0764.375.233

2086. **SPALATORIE AUTO ACTIV ANGAJEAZA SPALATORI AUTO, SOS. COLENTINA NR. 398. RELATII LA TELEFON: ☎0769.749.971**

2087. **Spartan,** vrei sa te alaturi echipei Spartan, posturile disponibile sunt: preparator, casier, taietor carne rotisata. Salarii atractive. Bonusuri din vanzari. Mariri salariale din 6 in 6 luni. Contact Razvan;Bonuri de masa + o masa pe zi. **1.800 L;** ☎0723.751.323 rerumfood@gmail.com www.spartan-restaurant.ro

2088. **Specialist** Customer Service cautam un specialist relatii cu clientii, care sa satisfaca prioritatile clientului, sa ofere asistenta prietenoasa, intr-o maniera personala pentru clientii nostri **1.800 L;** ☎0771.313.525 carmen.patirlageanu@allpacka.ro

2089. **Specialist** SEO, SEM, marketing online daca esti specialist in optimizarea SEO si ai abilitatile necesare pentru acest domeniu, te vrem in echipa noastra. Cafy JR situata in Bucuresti, cauta candidatul potrivit. ☎0799.400.300 angajari@cafy.ro

2090. **Sponsorizare** asociere sau vanzare club sportiv. Caut sponsor asociat actionar CS Victoria Bucuresti, cautam si fotbalisti, sunt deschis la colaborare, jucam in liga 4 cu echipe de traditie CSA Steaua Rapid etc. astept propuneri pe email nistor_house@yahoo.com

2091. **Statia Rompetrol Pantelimon angajeaza lucratori spalatorie. Ne puteti contacta telefonic sau pe email; ☎0723.193.129 roopo41biz@filandgo.ro**

2092. **Stivuitorist** Agentie publicitate angajeaza stivuitorist cu experienta minim 1 an (de preferat in utilizarea stivuitoarelor reach truck). Punct lucru: Magurele,program: luni-vineri 09:00-18:00; ☎0736.385.563 office@nan-events.ro

2093. **Stivuitorist** cu atestat pentru depozit de materiale de constructii zona Pantelimon, jud Ilfov. Salariu atractiv. ☎0742.012.980 somes_srl@yahoo.com

2094. **Stivuitorist** pentru statia de sortare a deseurilor Glina. Relatii zilnic intre orele 08-17 de L-V. Calificarea de mecanic utilaj constituie un avantaj. **3.000 L;** ☎0744.324.268 comagrab@yahoo.com

2095. **Stivuitorist** cod 1133 1 post, muncitori necalificati cod0017 15posturi, gestionar depozit cod 1370 1 post, electrician intretinere masini si utilaje cod 0101 1 post. Cerinte generale: disponibilitate, putere de munca, seriozitate. ☎021.256.03.85/ 0751.561.207

2096. **Stivuitorist** cu atestat ISCIR, urgent Depozit materiale de constructii. Dealer Knauf. Otopeni. Oferim cazare daca este cazul. Mediu profesional de lucru. Nu se lucreaza in weekend. Salariu 2500 lei, **2.500 L;** ☎0787.698.979 comenzialbu@yahoo.ro

2097. **Stivuitorist** manipulant, la fabrica prod. pavaje, punct de lucru: Otopeni, str. Libertatii nr. 8, punct reper: floraria Garden Plaza, statie autobus: ICTSMUA. Oferim cazare, sal. 2000 lei; ☎0766.085.519

2098. **Stivuitorist** Sindrilita conducerea stivuitoarelor (electric/ diesel). Necesar autorizatie. Oferim masa calda in fiecare zi / 2 mese calde pe zi pentru angajatii din provincie oferim si cazare. Salariu 2.500 Lei /prima luna, **2.500 L;** ☎0725.333.503/ 0725.333.503

2099. **Stivuitorist,** fabrica de medicamente angajeaza Stivuitorist cu experienta pentru Depozitul Central situat in zona Theodor Pallady (Ozana).Se lucreaza in 2 schimburi de 8 ore, luni-vineri. ☎0733.170.053 ionela.corcau@alvogen.com

2100. **Stivuitorist,** manipulanti, barbati, femei, depozit Angajam urgent personal pentru depozit. Salariu: 1200-1600 net, bonuri, transport. Program: L-V 8 ore. Contract nedeterminat. Pentru alte informatii si angajari sunati la numarul din anunt; ☎0725.061.793 resurseumane.dorin@gmail.com

2101. **Stivuitorist,** sectie productie Calificare stivuitorist autorizat CNCIR, exploateaza stivuitorul si echipamentele si utilajele din sectia de productie care ii sunt repartizate, 3 schimburi zona Pantelimon. Salariu 2.300 lei, beneficii, **2.300 L;** ☎0745.031.031 office@mediamarket.ro

2102. **STIVUITORISTI PENTRU DEPOZIT MARMURA DIN ALEEA TEISANI 137A, BUCURESTI. ASIGURAM STIVUITOARE NOI, CARTE MUNCA SI CONDITII EXCELENTE DE MUNCA, PENTRU CEI DIN PROVINCIE ASIGURAM TRANSPORT SI CAZARE. PROGRAM: LUNI-VINERI 9-18, SAMBATA 10-15 (2 PE LUNA). RELATII: ☎0723.922.822**

2103. **Stivuitoristi,** manipulanti pentru depozit. Salariul pleaca de la 1165 Lei bonuri. Transport asigurat. Program 8:30-17:00 ☎0770.334.947 resurseumane.vlad@yahoo.com

2104. **Strungar** pentru SN400, atelier situat langa metrou Nicolae Grigorescu. Nu producem serie doar piese relativ simple. Program normal, nu se lucreaza sambata si duminica. **2.000 L;** ☎0731.343.287

2105. **Strungari,** frezor, matriter Angajam strungari, frezori si ajustori pentru fabrica situata in Bucuresti. Salariul este integral pe cartea de munca si se acorda bonuri de masa pentru fiecare zi lucrata; ☎0722.244.234 bravasrl@gmail.com

2106. **Strungari,** frezori, lacatus mecanic Aerofina SA angajeaza strungari universali si strungari operator CN/ frezori universali si operator CN/ Lacatus mecanic. Se ofera: - pachet salarial atractiv, bonuri de masa, prime de sarbatori **35 L;** ☎0722.677.033 teodorabalanescu@aerofina.ro

2107. **Strungari,** frezori, lacatusi, firma productie export, zona Obor, angajeaza (barbati si femei): strungari, frezori, lacatusi, ☎0723.242.485 iulian.bratu@brante.ro

2108. **Studio** Gorgonize angajam modele online dinamice si motivante. Oferim salariu garantat pana la 6000 lei, bonus angajare pana la 3200 lei, bonus costumatii si va oferim un program flexibil, **6.000 L;** ☎0770.671.462 gorgonize@yahoo.com

2109. **Sudor** pentru confectii metalice usoare, se lucreaza doar in atelier, program luni-vineri. Atelierul este aproape de metrou Nicolae Grigorescu. Cunostinte sudura Mig mag, tig sau electrod **2.500 L;** ☎0731.343.287/ 0731.343.287

2110. **Sudor** Persoane cu aptitudini mecanice (lacatuserie, sudura electrica / autogen) pentru reparatii, confectionari de instalatii tehnologice pentru benzinarii; ☎021.241.07.91 office@chemoil.ro

2111. **Sudor** arcaerist, craituitor cu proba de lucru, pentru Bucuresti, sector 4. Relatii la telefon ☎0734.735.067/ 0734.735.066

2112. **Sudor** autorizat ISCIR, pentru instalatii gaze. Se asigura contract de munca. Firma este in sectorul 3, Bucuresti. Urgent; ☎0737.608.598 instalatii61@yahoo.com

2113. **Sudor** electric/ autogen cu experienta; ☎0722.465.087

2114. **Sudor** si lacatus pentru confectii metalice. Societate comerciala din sector 4. Relatii la tel.; ☎0723.515.211

2115. **Sudori** mig-mag. Salariu 3000 ron, 10 ore/zi l-v, 6 ore/zi sambata.Cerem seriozitate.Fara intarzieri la plata salariului.Bragadiru. **3.000 L;** ☎0722.716.470 mitrualex@yahoo.com

2116. **Sudori** electrici (111), angajam sudori electrici (111) , pentru un proiect de lunga durata pe un santier de constructii civile ,se ofera cazare si un salariu atractiv (3000-4000 lei/net). **3.800 L;** ☎0771.478.736 office.epj@gmail.com

2117. **Sudori** electrici (111), angajam sudori electrici (111), pentru un proiect de lunga durata pe un santier de constructii civile, se ofera cazare si un salariu atractiv (3000-4000 lei/net); **3.800 L;** ☎0771.478.736 office.epj@gmail.com

2118. **Sudori** mig/mag si tig, pentru firma cu sediul in Sat. Rudeni Jud. Ilfov, salariul 2000-2400 Lei net (in mana) plus bonuri. Pentru mai multe detalii contactati-ne la nr de telefon sau adresa de mail ☎0730.094.441/ 0724.364.406 alin.it@csc-transmetal.com www.transmetal.ro

2119. **Sudori** si lacatusi, societate membra a Grupului Mobexpert (productie mobilier metalic) angajeaza sudori si lacatusi (nu e necesara calificarea, ci experienta). Carte de munca. Zona capat metrou Pipera. Program 7-15:30 ☎0720.333.251 office@feromex.ro www.feromex.ro

2120. **Sudori** si lacatusi, urgent, pentru lucrari in Bucuresti, program full time. Asiguram cazare; ☎0762.020.958

2121. **Sudori. SC angajeaza sudori si lacatusi mecanici, sector 6. ☎021.352.55.22**

2122. **Supervizor** curatenie - companie multinationala angajam supervizor curatenie, locatie stabila. Transport asigurat. Pachet salarial atractiv; ☎021.201.79.83/ 0721.209.582

2123. **Sutem** o echipa tanara, dinamica, dornica de munca si pasionata de ceea ce face. Daca si tu dispui de aceste calitati, noi iti oferim o colaborare pe urmatoarele departamente: Extensii Gene si Make-up Artist Profesional. Pentru a ne cunoaste te asteptam cu un telefon: ☎0725.449.595

2124. **Taietor calificat de sticla manual cat si pe robot, angajeaza firma producatoare de tamplarie PVC si geam termoizolant. Relatii la telefon: ☎0728.859.768**

2125. **Taietori,** masinist pe faltuit, masinist brosat, ajutor de masinist, legatorese, muncitori la banda pentru fabrica de ambalaje. Rugam CV pe e-mail; ☎0758.109.809 office@tipografiaeurobusiness.ro

2126. **Talpuitor manual pt. atelier de incaltaminte; ☎0723.123.330**

2127. **TAMPLAR cu experienta, PAL melaminat, atelier zona Clinceni, angajez; ☎0724.238.773**

2128. **Tamplar** locatie soseaua Pantelimon 161; sector 2program de lucru: luni-vineri 8 ore/zi, in 3 schimburi **2.400 L;** ☎0720.534.815 ionut.dragoi@passion4work.ro

2129. **Tamplar pentru mobila la comanda cu experienta, salariu 2.500- 3.000 Lei; ☎0763.604.615**

2130. **Tamplar** canapele, fabrica de mobila in zona Progresu - Giurgiului, jud. Ilfov; ☎0723.171.084 office@casa2002.ro

2131. **Tamplar cu experienta PAL melaminat angajam, punct de lucru zona Ghencea; ☎0748.300.400**

2132. **Tamplar** cu experienta si carnet auto, tapiter cu experienta,cusatoreasa, EverArt, fabrica de canapele la comanda, este in prezent in cautare de oameni priceputi si pasionati. SC Everart SRL **2.300 L;** ☎0784.384.884 puscasualbert@yahoo.com

2133. **Tamplar cu experienta, montaj mobilier PAL melaminat, in zona Clinceni. Salariul in functie de performanta; ☎0724.238.773**

2134. **Tamplar** montator (teren sau atelier), mobilier din pal, mdf, composit, etc. conditii de salarizare deosebite in functie de experienta; hala productie Popesti-Leordeni. Permisul de conducere reprezinta avantaj ☎0727.704.131/ 0723.395.045 dan@furniturevision.ro

2135. **Tamplar** montator mobila cu exepertenta in montajul de mobila din pal melaminat si mdf la client, posesor permis cat. B, conditii avantajoase, contract de munca, atelier in sectorul 4, zona Giurgiului ☎+40723199522/ +40723199522 marius.buneru@gmail.com

2136. **Tamplar** pt. mobila, program 8-17, 2 sambete libere, carte de munca, salariu motivant; ☎0762.771.459

2137. **Tamplar** PVC cu experienta angajez, atelier si montaj, sector 5, Nufarul Galben nr. 89; ☎0722.731.521/ 0773.829.368

2138. **Tamplar** si montator fabrica in Chitila cu experienta in pal si MDF, mobilier de calitate, persoane foarte serioase si cu dorinta de munca. 1800-3000 Lei, in functie de experienta si cunostinte **2.500 L;** ☎0760.973.184 marketing@fronte.ro

2139. **Tamplar** si montator mobilier PAL, MDF. Salariu avantajos. Bucuresti, zona Viilor, Sos. Trafic Greu. ☎0744.318.750

2140. **Tamplar** universal pentru societatea Vortech Innovation, cu experienta minim 3 ani. Responsabilitati: taiat pal, cantuire, montaj la atelier si client. Locatie cartier Berceni, ☎0723.245.738/ 0723.245.728 office@vortech.ro

2141. **Tamplar,** atelier de mobila in Bucuresti, zona Mihai Bravu, 5 min. metrou, angajeaza tamplar de mobilier din lemn ☎0725.354.279 rchirosca@gmail.com

2142. **Tamplar,** producator mobilier angajeaza sef atelier, tamplari. Carte de munca si salariu atractiv in functie de experienta. Seriozitate si profesionalism, **3.000 L;** ☎0371.177.633/ 0726.234.342 office@mr.mobila.ro

2143. **Tamplar,** executant si montator mobilier, Mob Large Print SRL doreste sa-si mareasca echipa de productie acesta fiind motivul pt care dorim sa angajam personal calificat pt executia mobilierului, se ofera salariu net 3000 lei, bonusuri, ☎0746.579.850 mobilainstitulitau@gmail.com

2144. **Tamplar,** tapitar, vopsitor, muncitor necalificat Angajam personal calificat sau necalificat pentru diverse categorii de lucrari - productie mobilier.Experienta de minim 1 an in domeniu constituie un avantaj. Detalii la; ☎0751.025.919 mihaela.popescu@revicon.ro

2145. **Tamplar- montator pentru fabrica de mobila la comanda, cautam persoane serioase cu mare experienta. Salariu 2300-2800 lei net/luna, contract munca 8 ore, program 7.30-16.00 L-V, decontare transport, conditii bune de lucru 2.800 L; ☎0723.616.584/ 0784.408.899 office@popartdesign.ro www.popartdesign.ro**

2146. **Tamplari aluminiu si PVC, cu sau fara experienta; ☎0723.674.402**

2147. **Tamplari** angajam, sculptori in lemn, strungari in lemn, Sos. Fundeni nr. 200; ☎0740.242.136

2148. **Tamplari** pal, montatori mobila in zona Berceni. Se ofera salariu 2.000 Ron la debut si carte de munca, **2.000 L;** ☎0733.885.666

2149. **Tamplari** si muncitori necalificati montatori cu experienta in pal, mdf. Productie mobilier la comanda. Mediu de lucru curat si organizat, conditii excelente de munca. Muncitori necalificati in vederea calificarii ☎0751.298.991 gd.servicii@gmail.com

2150. **Tamplari** si tapiteri, fabrica de canapele cu sediul in Bucuresti angajeaza cu carte de munca; ☎0722.835.611

2151. **Tamplari** si tapiteri. Fabrica de canapele cu sediul in Bucuresti angajeaza cu carte de munca tamplari si tapiteri; ☎0722.835.611

2152. **Tamplari** universali, circularisti cu experienta in pal nelaminat, si lemn masiv.Loc de munca in Bucuresti sector 3, relatii la telefon. ☎0735.555.555/ 0731.900.900

2153. **Tamplari,** angajam urgent cu experienta in pal, mdf, lemn. Salariu 2500-3000 Ron, sediu in Bucuresti, zona centrala Basarab. Oferim contract de munca, disponibilitate inceput munca imediat ☎0765.456.995/ 0730.592.792 office@optim4all.ro

2154. **TANAR fara experienta pentru atelier productie mobila, zona Clinceni; ☎0724.387.773**

2155. **Tanar** cu cunostinte de limba bulgara si engleza firma multinationala de distributie, angajeaza tanar care sa aiba cunostinte tehnice de calculator, de limba bulgara si engleza. Oferim salariu motivant si diverse beneficii. Sos. Berceni, nr. 108, sector 4 ☎0735.226.447/ 0724.580.338 raluca.pantelimon@frankstahl.com

2156. **Tanar fara experienta pentru atelier tamplarie angajam, zona Clinceni. Specializare la locul de munca. Cerinte: disponibilitate pentru munca in echipa, indemanare, seriozitate. Contact: ☎0724.238.773**

2157. **Tanar** fara experienta, pentru atelier productie mobilier, in zona Clinceni. Calificarea se face la locul de munca, salariul in functie de performanta; ☎0724.238.773

2158. **Tapiter** auto angajam tapiter auto, cusator in piele, salariu atractiv **1 €;** ☎0724.310.008 extaauto@yahoo.com

2159. **Tapiter,** fabrica de mobila, zona Progresu - Giurgiului, jud. Ilfov; ☎0723.171.084 office@casa2002.ro

2160. **Tapiter,** tamplar, croitor productie canapele, paturi, mobilier tapitat si mobilier din mdf si pal. Conditii foarte bune, salariu de la 2.500 Lei in functie de experienta cu posibilitatea de a se mari, in functie de rezultate **3.000 L;** ☎0741.657.595 office@valenteosofas.ro www.valenteosofas.ro

2161. **Taverna** Racilor angajeaza ospatari si barmani. Echipa Taverna Racilor se mareste. Cautam persoane vesele, pline de energie si cu experienta in domeniu. Oferim conditii excelente de munca si salarii motivante ☎0722.494.583 mosteanuv@gmail.com

2162. **Team** Leader - Bucuresti, responsabilitati: coordonarea activitatii echipei din subordine; urmarirea livrarii servicilor la cel mai inalt nivel de calitate; intocmirea rapoartelor de activitate. **1 L;** ☎0748.090.973 recrutare@mandy-foods.ro

2163. **Tehnician** numai cu experienta pentru executie retele IT, voce - date, sisteme de securitate. ☎0723.364.081

2164. **Tehnician** automate cafea Angajam persoana cu aptitudini tehnice pentru postul de tehnician automate cafea. Cerinte: permis categoria B, aptitudini tehnice. Salariu motivant, ☎0721.515.253 office@storia-caffe.ro

2165. **Tehnician** automatizari soseaua Chitilei, angajam tehnician automatizari cu experienta pentru depozitul famaceutic situat pe Sos. Chitilei, care sa asigure mentenanta si buna functionare a liniei semiautomate din depozit. Detalii: ☎0725.350.496

2166. **Tehnician** de mentenanta in cladiri de birouri angajeaza Atalian Romania. Detalii la: ☎0730.019.677

2167. **Tehnician** dentar Laborator dentar angajeaza tehnician dentar cu experienta pe Cad-Cam si ceramist. Oferim contract de munca, conditii deosebit de bune, program si salariu atractiv. Relatii la tel., ☎0753.321.222 poshdentalab@gmail.com

2168. **Tehnician** dentar Laborator tehnica dentara sector angajam tehnicieni dentari, 5 posturi libere. Pentru cei fara experienta avem doua posturi de tehnician debutant; ☎0773.878.345

2169. **Tehnician** dentar pt. proteze si gips, laborator modern, zona Unirii, detalii la interviu, rog seriozitate. ☎0732.457.875

2170. **Tehnician** Detectie Incendiu programare si instalare, experienta minima obligatorie. Salariul atractiv, bonuri de masa, bonusuri salariale, prime. Masina si telefon de serviciu **1.900 L;** ☎0724.545.093 angajari@ssk.ro

2171. **Tehnician** electromecanic Angajam in domeniul echipamentelor si masinilor de constructii, cunostinte despre motoare termice, permis categ. B, studii medii profil mecanic, cunostinte automatizari generale, ☎0758.644.374 service@italiastar.ro

2172. **Tehnician** identificare piese pentru service service auto din Bucuresti Pantelimon - Dobroiesti, Angajeaza indetificator piese auto, comenzi de piese, Gestiune, si urmarirea masinilor in lucru.Cunostinte in domeniu auto. Tel contact ; **1 €;** ☎0741.141.130 autoklass.expert.srl@gmail.com

2173. **Tehnician** intretinere, complex comercial in b-dul Ghencea, angajeaza Team Building SRL. Program in ture de zi (inclusiv in week-end). Salariu 1300 net. Contact telefon **1.300 L;** ☎0733.933.828

2174. **Tehnician** lucrator sisteme de securitate pt. proiectarea, instalarea, programarea ?i între?inerea sistemelor de securitate. Salariu motivant. Siguranta locului de munca. Stabilitate. Masina de serviciu **500 €;** ☎0726.444.496 office@eisol.ro

2175. **Tehnician** mentenanta instalatii electrice, verifica in permanenta starea echipamentelor cladirii, echipamentelor auxiliare, infrastructurii si echipamentelor aferente.Completeaza documentele asociate activitatii prestate **2.000 L;** ☎0727.326.783 florin.toanca@ethoshouse.ro

2176. **Tehnician** mentenanta instalatii mecanice verifica in permanenta starea echipamentelor cladirii, echipamentelor auxiliare, infrastructurii si echipamentelor aferente.Completeaza documentele asociate activitatii prestate; **2.000 L;** ☎0727.326.783 florin.toanca@ethoshouse.ro

2177. **Tehnician** unghii false sector 3. Cerinte: experienta minim 2 ani.Salariul 2000 ron, program o zi cu o zi, duminica liber.Cv la adresa: **2.000 L;** ☎0726.453.541 Stochitamarius83@gmail.com

2178. **Tehnician** unghii, manichiura+ pedichiura clasica+ semipermanenta, in salon central, modern, program flexibil, salariu atractiv; ☎0749.232.233

2179. **Tehnician, matriter, lucrator montator, electromecanic, muncitor. Fara intreruperi sezoniere, angajare neintrerupta, sector 6, Bucuresti. ☎0766.229.614 office@cristalimage.ro**

2180. **Tehnician,** confectioner, muncitor necalif.ortopedic, societate de productie dispozitive medicale angajeaza tehnician/ confectioner/muncitor necalificat ortopedic de proteze si orteze. contabilitate.rosalortopedic@gmail.com ☎021.369.53.54/ 0749.066.082 contabilitate.rosalortopedic@gmail.com

2181. **Tehnician,** inginer service si p.i.f. pompe si grupuri de pompare. Oferim post de lucru in cadrul unei companii serioase cu salariu motivant si conditii foarte bune de lucru ☎021.467.30.06 georgiana.grigore@maral.biz

2182. **Tehnician,** inginer, laborant, pentru firma Matcon Test SRL. Activitatea se desfasoara in loboratorul de materiale de constructii. Salariu avantajos + ore suplimentare ☎0770.398.105

2183. **Tehnician,** muncitor necalificat, firma sisteme de securitate cauta tehnician sisteme de securitate si muncitor necalificat; ☎0746.090.813/ 0765.869.570 romeo_balanoiu@yahoo.com

2184. **Tehnicieni** aparate de cafea, obligatoriu permis auto; ☎0766.569.115

2185. **Tehnicieni** instalatori sisteme de securitate pentru RPG Security, posesori permis cat. B obligatoriu. **2.000 L;** ☎0219534 tehnic@rpg.ro

2186. **Tehnicieni** intretinere birouri, angajam full time doi tehnicieni, un electrician si un instalator pentru intretinere tehnica curenta cladire de birouri. Solicitam diplome autorizate si experienta minima anterioara; **1.500 L;** ☎0725.583.061/ 0725.583.061 nelu_iosef@yahoo.com

2187. **Tehnicieni,** necalificati SC Info Service & Computers SRL, cu o vasta experienta in domeniul IT cauta tehnicieni sisteme de calcul si retea si necalificati. Asteptam cv-ul tau pe office@iscomputers.ro, ☎0730.238.355 Danielalexe126@gmail.com

2188. **Tentatii** Dulci cauta cofetar cu experienta. Vrem sa ne marim echipa, asadar suntem in cautare de colega pasionata de prajituri. Oferim salariu motivant si alte beneficii. ☎0760.782.122/ 0768.268.988 dinca_mariana2002@yahoo.com

2189. **Terapeut** maseur (femeie), program marti-sambata 13.00-21.00, contract de munca. Masaj relaxare, terapeutic. **1.300 L;** ☎0725.932.779 office@secretsofafrica.ro

2190. **TH&LINH** Impex SRL avand CUI 28607577, scoate la concurs 1 post de lucrator comercial. Conditii: studii medii, selectie de CV: 23.02.2018; ☎0723.732.545 beconsult@yahoo.com

2191. **Tinere,** fete pentru activitate online. Comision 50-80% net, bonus angajare 300$ + costumatii cadou. Plata la zi sau bilunar. Fara reguli stricte si abuzive. Te asteptam in echipa BeYou. **3.000 L;** ☎0766.905.905/ 0730.872.297

2192. **Tineri** calificati si necalificati, posibilitate calificare la locul de munca, domeniul super market, montaj/demontaj vitrine frigorifice. Transport, depozitare, sofer Romania si Germania, acceptam si din provincie, posibilitate cazare si transport. ☎0722.376.226

2193. **Tineri** fara experienta pentru pozitia de picol, restaurant situat in cladirea Sky Tower, et. 36, angajeaza tineri fara experienta pentru pozitia de picol. Program flexibil, salariu motivant + bonusuri, masa asigurata. Detalii la numarul de telefon ☎0731.322.472 resurse.umane@stadio.ro

2194. **Tinichigiu** auto cu experienta montator demontator auto sector 3 buc salariu 2000-3.500; ☎0726.215.246 autototal.complet@gmail.com

2195. **Tinichigiu** angajam tinichigiu auto cu experienta, oferim salariu atractin+comision; ☎0765.000.200 contact@cafyjr.ro

2196. **Tinichigiu** auto (iubitor masini de epoca) in sector 5 ☎0744.670.480

2197. **Tinichigiu auto cu experienta, in conditiile legii, pentru service din zona centrala. Se ofera salariu motivant, program fix si mediu de lucru profesional; ☎0747.277.277/ 0744.640.351**

2198. **Tinichigiu** auto montator demontator auto cu experienta salarizare 1.500-3.000 sector 3 ☎0726.215.246 autototal.complet@gmail.com

2199. **Tinichigiu** auto Reprezentanta service camioane si remorci, angajam tinichigi camioane cu experienta, venituri lunare 2.000-4.000 lei, conditii bune de lucru, Bd. Preciziei nr. 11, sector 6, metrou Industriilor, **4.000 L;** ☎0749.102.523/ 0749.102.608 resurseumane@edparts.ro www.edparts.ro

2200. **Tinichigiu** auto cu experienta service auto multimarca, angajeaza tinichigiu cu experienta, minim 5 ani in service multimarca, in zona Pantelimon - Dobroiesti.Contact: **1 €;** ☎0741.141.130 autoklass.expert.srl@gmail.com

2201. **Tinichigiu** auto si vopsitor auto cu experienta pentru service auto, zona Metalurgiei - Berceni. Salariu foarte bun; ☎0724.253.083

2202. **Tinichigiu** auto si vopsitor, service auto angajeaza urgent vopsitor auto cu experienta, si tinichigiu, salariul este foarte bun si program luni-vineri, sambata inchis; ☎0726.723.411

2203. **Tinichigiu** auto, vopsitor auto pregatitor auto, mecanic auto. Locatie intersectia Aparatorii Patriei - Autotehnic Service ☎0721.667.950 office@autotehnic.net

2204. **Tinichigiu** carosier calificare profesionala si experienta in executarea de lucrari de pregatire pentru vopsire autoturisme. Asiguram transportul cu auto firma din Bucuresti. Salariu negociabil ☎0771.016.760/ 0769.881.101 office@smart-tehnic.ro

2205. **Tinichigiu** vopsitor montator auto cu experienta, salariu 1.500-3.500, conditii de munca, urgent sector 3, Bucuresti; ☎0761.025.337 autototal.complet@gmail.com

2206. **Tinichigiu,** vopsitor auto Bosch, car service Pipera, angajam tinichigiu, vopsitor auto cu experienta de minim 3 ani, reprezentanta Bosch Car Service Pipera, salarizarea neta este intre 2.200-3.500 L, in functie de nivelul de calificare profesionala; **3.500 L;** ☎0724.505.551 dan.necula@trendo.ro

2207. **Tinichigiu,** vopsitor, montator auto, sector 3 Bucuresti, salarizare 2.500 - 4.000, urgent, conditii avantajoase; **4.000 L;** ☎0761.025.337 autototal.complet@gmail.com

2208. **Tinighigi** auto montatori auto cu experienta, urgent, Sector 3 Bucuresti, salarizare 2500-4000, contract de munca, **4.000 L;** ☎0761.025.337 autototal.complet@gmail.com

2209. **Tip** Top angajeaza vanzatoare pentru noile locati din Bucur Obor, Electroaparataj, Iancului, Pipera, Colentina, Bucurestii Noi. Programari interviuri la tel. ☎0732.672.654

2210. **Tiparitor,** masinist, pt GTO Heidelberg si taietor ghilotina pt. atelier tipografic zona Dudesti/ Vitan ☎021.327.75.14

2211. **Tipograf** tiparitor, angajam tipograf tiparitor cu experienta, masina tipar 70x100cm, 5 grupuri de culoare +lac). Tipografie zona Republica, ☎0740.101.051 eliza@aktis.com.ro

2212. **Tipografia** Filaret angajeaza in conditiile legii auditor intern. CV-ul se va transmite la e-mail: ☎021.335.75.34 info@tipografiafilaret.ro

2213. **Tipografia Sothis Print SRL cu sediul in Prelungirea Ghencea 299-301 angajeaza soferi categoria B. Relatii la tel. ☎021.319.48.57**

2214. **Translator.** Societate instalatii din Bucuresti angajeaza translator limba germana, pentru deplasari in Germania. Relatii/ CV la: ☎0724.482.653 resurseumane@hitcold.ro

2215. **Tucano** Coffee angajam ajutor cofetar cu/ fara experienta. Program de lucru 2 zile cu 2 libere ☎0724.643.421 georgianachisalita9@gmail.com

2216. **Turnator** alama in ceara pierduta. Relatii la telefon. ☎021.314.54.40

2217. **Turnator** alama, angajez personal pentru mica turnatorie alama; ☎021.314.54.40

2218. **Tutti** Bistro din Mega Mall angajam barmani ospatari, ajutor de bucatar si femeie la vase,, ne mareim echipa. Daca esti mereu cu zambetul pe buze, profesionist si atent la detalii, da-ne de stire. Detalii la tel; ☎0742.342.225

2219. **UCENIC TINICHIGERIE, DACA ITI DORESTI SA LUCREZI IN DOMENIUL AUTO, INTR-UN MEDIU PROFESIONIST SI AI CALIFICARE TINICHIGIU AUTO, TRIMITE UN CV LA EMAIL SAU VINO LA PUNCTUL DE LUCRU DIN PANTELIMON, BD. BIRUINTEI NR. 11, JUD. ILFOV. RELATII LA TEL. ☎0746.209.911 HR@AVIAMOTORS.RO**

2220. **Ullrich** Gruppe, firma germana cu sediul in 34260 Kaufungen angajeaza pentru Germania soferi profesionisti Tir. Cerinte: permis conducere cat. C+E - obligatoriu, atestat profesional pentru transport marfa (ADR) - obligatoriu, card digital tahograf - obligatoriu, experienta ca sofer de tir (min. 3 luni international). Conditii de lucru: program de lucru legal, cu respectarea timpilor de odihna si conducere, curse numai pe teritoriul Germaniei (pe prelata), camioane noi-Renault T, dispecerat in romana, contract pe Germania, asigurare sociala si medicala (familiala) in Germania, sistem de lucru flexibil. Aplicati prin completarea formularului urmator+ copiile dupa permise si atestate: https://www.cognito-forms.com/UllrichGruppe/CEREREDEANGAJARESOFERIPROFESIONISTIFISAPERSONALA. www.ullrich-gruppe.de. Pentru mai multe detalii ne puteti contacta prin e-mail, sau telefonic: ☎004956059488753/ 004956059488705 bewerbung@ullrich-gruppe.de

2221. **Unicon** SA Bucuresti angajeaza maistri c-tii civile si instalatii, dulgheri, fierari, lacatusi, tamplari PVC. Relatii la tel., mail; ☎0728.305.516 resurseumane@unicon.ro

2222. **Unicon** SA Bucuresti angajeaza Manager General. Se cere experiena de 3 ani pe un post similar. Relatii la tel./mail; ☎0728.305.516 resurseumane@unicon.ro

2223. **Unicon** SA Bucuresti angajeaza Sefi Santiere ing. Instalatii si Ing. C-tii Civile. Relatii la tel./mail; ☎0728.305.516 resurseumane@unicon.ro

2224. **Vanzari** bauturi fine, multinationala cu experienta in domeniu vanzarilor de bauturi alcoolice angajeaza reprezentant vanzari pentru reteaua Horeca Bucuresti ☎0722.222.632

2225. **Vanzari** tipografie cerinte: bune abilitati de comunicare, detinator permis conducere cat B, aspect fizic placut, atentie la detalii. Oferim salariu, comision, program de lucru

LOCURI DE MUNCĂ

2270. **Vanzatoare** cofetaria Victoria, Bucurestii Noi. Program de la 7 la 20. O zi da, o zi nu.Salariu net (in mana) 1800 de lei + 300 de lei (bonuri de masa) + bonus din vanzari minim 300 de lei. ☎0724.376.275 catalinchivu1984@gmail.com

2271. **Vanzatoare** cofetarie, cu sau fara experienta, varsta 18-40 ani, situata in sectorul 1, Bvd. Magheru, program 07-21, 2 zile cu 2 zile, salariu net (bani in mana) de inceput 2000 lei. Contract si carte de munca. **2.000 L;** ☎0730.224.457 evolution_1960@yahoo.com

2272. **Vanzatoare** covrigarie bulevardul Iuliu Maniu, nr. 18,, sector 6, program 2 cu 2 mai multe detalii la tel., **1.700 L;** ☎0769.510.567

2273. **Vanzatoare** covrigarie situata in sector 6, bulevardul Iuliu Maniu 184, statia de autobuz Apusului, mai multe detalii la telefon, **1.700 L;** ☎0769.510.567

2274. **Vanzatoare** cu experienta pentru covrigaria Maria, CM, zona Budapesta, rog seriozitate, ☎0768.745.571

2275. **Vanzatoare** cu experienta pentru magazin alimentar si minimarket tip butic in sectorul 6. Salariu atractiv. Informatii suplimentare la numerele de telefon ☎0749.074.940/ 0749.074.942

2276. **Vanzatoare** cu experienta pentru minimarket in zona Titan. Salariu brut 2500 Lei + carte de munca. Program 1 zi cu o 1 zi de la 7.00-22.00 sau norma de 8 ore/ zi **2.500 L;** ☎0722.707.555/ 0722.707.555 muscalupetrisor@gmail.com

2277. **Vanzatoare** cu experienta, angajam urgent pentru patiserie-cofetarie, salariu. Relatii la telefon **1.800 L;** ☎0751.223.653

2278. **Vanzatoare** cu experienta, piata Rahova, angajez vanzatoare cu experienta in piata Rahova, sector 5, magazin specialitati paine, contract 8 ore, rog si ofer seriozitate, salariul se discuta personal, detalii la telefon; ☎0722.344.388 Mihai.silviuclaudiu@yahoo.com

2279. **Vanzatoare** cu experienta. Cofetarie patiserie angajeaza vanzatoare cu experienta ,salariu de la 1500 plus bonuri, carte de munca. Programul este o zi cu o zi. Oferim si cerem seriozitate. **1.500 L;** ☎0733.098.643 arghiresimona@yahoo.com

2280. **Vanzatoare** de zi sau de noapte Angajam vanzatoare tura de noapte, program 19:00-7.00 , 2 nopti cu 2 libere, sau tura zi 7:00-20:00,o zi se lucreaza, una libera, zona metrou lancului magazin alimentar mixt, salariu 1700 lei. **1.700 L;** ☎0734.435.737 bajdancostin@yahoo.com

2281. **Vanzatoare** Dragonul Rosu angajez pentru magazin haine, cerinte: aspect ingrijit, buna relationare cu clientii. Program 7:00-14:00 ☎0787.554.563

2282. **Vanzatoare** gestionara in galeria magazinului Kaufland, Pantelimon. Nu este necesara experienta ☎0723.051.441 office@imageservice.ro

2283. **Vanzatoare** imbracaminte femei, cu experienta pt magazin imbracaminte femei, prezentabila, comunicativa, in Calea Victoriei 14. **1.500 L;** ☎0721.295.992 Noahdesign@yahoo.ro

2284. **Vanzatoare** la magazin alimentar program in ture, 2 zi, 2 noapte, 2 libere. Salariu atractiv 10 libere pe luna. Magazinul se afla pe soseaua Giurgiului ☎0761.859.237/ 0767.041.109 rizeavali@gmail.com

2285. **Vanzatoare** la magazin alimentar non stop, program in ture, 2 zi 2 noapte 2 libere, salariu atractiv, contract de munca, 10 libere pe luna. Magazinul se afla pe Soseaua Giurgiului; ☎0767.041.109 multiimage@yahoo.com

2286. **Vanzatoare** magazin alimentar 1500 lei/luna, carte de munca opt ore platita, program o saptamana cu o saptamana. ☎0744.811.796/ 0728.912.545

2287. **Vanzatoare** magazin alimentar in sectorul 2. Experienta in domeniu. Aspect placut sociabila cu clientii, rog si ofer seriozitate. Salariu 1500 lei plus bonusuri, **1.500 L;** ☎0724.280.050 Marius.roman83@yahoo.com

2288. **Vanzatoare** magazin alimentar sector 6, b.dul Timisoara, contract de munca 8 ore, se lucreaza in doua schimburi (07-16/16-22). Salariu 1700 lei. **1.700 L;** ☎0723.199.800 Alin_altrans88@yahoo.com

2289. **Vanzatoare** magazin alimentar zona Sincai, sect. 4, L-V 7-14, 14.20,30. S- 7-18, D-7-14. Prin rotatie sambata si duminica, salariu/ luna, **1.600 L;** ☎0722.610.904

2290. **Vanzatoare** magazin alimentar, Calea Grivitei sector 1, salariu net **1.700 L;** ☎0722.239.808

2291. **Vanzatoare** magazin alimentar, zona Tineretului, sector 4, program L-V 7-14, 14-20.30, S-D prin rotatie, salariu **1.500 L;** ☎0722.610.904

2292. **Vanzatoare** magazin bijuterii, angajam urgent. Cautam persoane serioase si responsabile. Program flexibil. Salariu fix, plus comision din vanzari. Oferim bonuri de masa si decontare transport ☎0744.974.572 magda.trusca@rubin2000.ro

2293. **Vanzatoare** magazin confectii dama Prelungirea Ghencea cu V. Oltului. Salariu atractiv, transport decontat, bonuri de masa, bonuri cadou, contract de munca. Pentru detalii tel: 0753.099.144 ☎0722.221.921 office@verso.com.ro

2294. **Vanzatoare** magazin cosmetice Popesti Leordeni, angajez vanzatoare magazin de cosmetice zona popesti leordeni, experienta in vanzari, aptitudini in utilizarea calculatorului, salariu 1400 ron + bonusuri de perfomanta; ☎0729.611.619

2295. **Vanzatoare** magazin jucarii, haine, gablonzuri in incinta Gara de Nord. Program: 8 ore/zi o sapatamana dimineata, una dupa amiaza. Se ofera salariu+ bonus. Conditii: liceul sau diploma vanzatoare, domiciliul Bucuresti. Fara studenti. Rog persoane serioase. ☎0722.496.956

2296. **Vanzatoare magazin mixt angajam, Dristor, sector 3 Bucuresti, salariul net 2.200 L; ☎0735.658.958/ 0760.953.032**

2297. **Vanzatoare** magazin uz casnic situat langa piata Crangasi, Itaoui Center, program doua zile lucratoare cu doua zile libere. Program magazin L-V 9-20, S:9-17, D: 9-14, salariu net 1400 lei, **1.400 L;** ☎0747.837.979/ 0745.503.179

2298. **Vanzatoare** magazin/macelarie, cautam persoane cu experienta in magazin cu specific alimentar/macelarie, pentru un job complex, ce presupune vanzare, ambalare. Dorim persoane active, rabdatoare, responsabile si placute. ☎0756.141.116 sorincristiannica@gmail.com

2299. **Vanzatoare** mini-market, salariu atractiv, cu experienta de minim 1 an si certificat de calificare lucrator in comert. Pachet salarial atractiv+alte beneficii. Zona magazinului este strada Turda. ☎0729.614.391

2300. **Vanzatoare** patiserie Cu sau fara experienta. Program: L-V 06-16.30, S-D liber. Zona Colentina Fundeni **2.000 L;** ☎0742.266.859

2301. **Vanzatoare** pentru Carrefour, firma Magurele, angajam urgent, Berceni, Carrefour Colentina: gestionari, productie/ calitate, contabilitate primara de nivel mediu, de cunoastere a programului VIFC; ☎0737.515.988

2302. **Vanzatoare** pentru cofetarie zona Nitu Vasile, sector 4; ☎021.460.36.78

2303. **Vanzatoare** pentru Cofetariile Tip Top in noile locati din Bucur Obor, Colentina, Iancului, Electroaparataj, Bucuresti Noi, Militari, Rahova, Pipera, va asteptam in echipa noastra; ☎0732.672.654

2304. **Vanzatoare pentru cofetariile Tip Top in noile locatii din Pantelimon, Iancului, Lacul Tei, Obor, Bucurestii Noi, 1 Mai, Veterani. Informatii la tel.; ☎0732.672.654**

2305. **Vanzatoare** pentru magazin de haine, salariu+carte de munca, zona Berceni; ☎0740.034.390

2306. **Vanzatoare** pt. magazin alimentar, non-stop, tura zi/ noapte, contract munca, salariu atractiv. Zona Calea Mosilor Pizza Hut **1.600 L;** ☎0729.987.011/ 0722.539.921

2307. **Vanzatoare** sau vanzator magazin de tamplarie PVC, jaluzele, rulouri exterioare, cunostiinte Word, Excel. Zona Calea Vitan. Rugam seriozitate ☎0724.444.499 aurel@jaluzele-ro.ro www.jaluzele-ro.ro

2308. **Vanzatoare** sau vanzator, nou 2018. Firma confectii haine barbatii angajam vanzatoare sau vanzator doar cu experienta in complexul comrcial IDM Basarab vizavi pod Basarab cu program full, I-s: 10-20, d: 10-16, **1.800 L;** ☎0786.869.433 ltricrolux@gmail.com

2309. **Vanzatoare** si ajutor de macelar - Abatorul Peris pentru acest lant de magazine dezvoltat de noi, cautam 10 de vanzatoare si ajutori de macelari, seriosi si motivati sa se alature echipei noastre ☎0741.222.279 daniela.gavril@agricover.ro

2310. **Vanzatoare** Unirii, Iancului, Obor, Colentina, Lacul Tei, Pipera, rel. la tel. Tichete de masa, salariu net de, **1.650 L;** ☎0732.672.654

2311. **Vanzatoare,** Casa di Luigi angajeaza vanzatoare cofetarie in cadrul Centrului Comercial Cora Pantelimon office@casadiluigi.ro

2312. **Vanzatoare,** cu experienta pentru cofetarie sector 4, zona Big Berceni, carte de munca, salariu negociabil in functie de experienta; **1.700 L;** ☎0745.588.834

2313. **Vanzatoare, IDM Basarab angajeaza; ☎0723.130.921**

2314. **Vanzatoare,** vanzator pentru magazin alimentar in orasul Otopeni. Se lucreaza in ture, numai cu carte de munca. Pentru mai detalii sunati intre orele 11-17; ☎0744.530.188

2315. **Vanzatoare,** lucrator comercial, supermarket cartierul Colentina (str. Teiul Doamnei) angajeaza personal serios, cu spirit de echipa. se lucreaza in doua schimburi. Ofer salariu motivant, bonusuri si conditii bune de munca ☎0726.687.006/ 0745.120.993

2316. **Vanzatoare,** modelatoare patiserie angajez personal Simigeria Petru in locatia din zona Piata Crangasi. Ofer salariu atractiv si program flexibil in ture 1 zi cu 1 zi libera ☎0721.230.101/ 0721.230.111

2317. **Vanzatoare,** modelatoare patiserie zona Titan zona 1 Decembrie 1918, (Auchan Titan), program flexibil, salariu atractiv. ☎0768.189.290

2318. **Vanzatoare,** patiser si modelator covrigi cu experienta, in sectoarele 4 si 5; vanzatoare in domeniul panificatie si patiserie. ☎0743.278.200

2319. **Vanzatoare,** sector 1, Program relaxat. Conditii bune de munca. Program 2 zile de lucru cu 2 zile pauza. Nu se lucreaza duminica. Se munceste 2 zile o saptamana 4 zile urmatoarea saptamana **1 L;** ☎0726.718.610

2320. **Vanzatoare,** vanzator martisoare in incinta Auchan Militari, salariu atractiv; ☎0740.653.445

2321. **Vanzatoare.** Market angajeaza vanzatoare cu experienta, program 8 ore, conditii foarte bune, Sos. Colentina, salariu net, **2.000 L;** ☎0734.072.088

2322. **Vanzatoare**/ vanzatori, shaormari, familie, sofer, femeie serviciu, ajutor ospatar, ajutor bucatar, angajeaza magazin alimentar Sos. Pantelimon nr. 110; ☎021.250.20.92/ 0749.120.322

2323. **Vanzator** Angajam lucrator comercial pt. supermarket Shop&Go zona Bd. Titulescu (pod Basarab). Program in ture, nu este necesara experienta anterioara. Salariu cash, in mana, contract munca, **1.500 L;** ☎0762.374.113/ 0725.155.460 ologu.nicoleta@gmail.com

2324. **Vanzator** cu experienta pentru magazin perdele, draperii si metraje si cunostinte intocmire registru de casa. Magazinul e situat in complex Big Berceni. Salariu atractiv. Program de lucru 1 zi cu 1 zi. ☎0771.553.103

2325. **Vanzator** presa cu experienta in sector 6 ☎0721.826.045

2326. **Vanzator** boutique Chocolat Carrefour Feeria. Oferim salariu fix 1800 lei+bonuri de masa in valoare de 200 lei, bonus lunar intre 200 si 500 lei, in functie de performante, decont abonament transport. **2.650 L;** ☎0743.258.251 andra@chocolat.com.ro

2327. **Vanzator** de noapte magazin alimentar situat in sectorul 3, bd. Octavian Goga angajeaza vanzator pentru schimbul de noapte. ☎0744.531.952 market@xo-market.ro

2328. **Vanzator** gestionar magazin de electronice: simt de raspundere dezvoltat (se lucreaza cu gestiune, casa de marcat), spirit tehnic, aptitudini invatare rapida, cunostinte electronica avantaj ☎0722.163.151/ 0723.385.128 valmari93@upcnet.ro

2329. **Vanzator** insula cadouri Veranda Obor Cautam lucrator comercial cu experienta minim 6 luni in vanzari - insula de cadouri situata in mall Veranda Obor. Salariu fix + comision din vanzari. **1.200 L;** ☎0722.214.484 office@avisdream.ro

2330. **Vanzator** magazin papetarie, articole hobby, Cerinte: Vanzare papetarie, articole hobby (pictura, activ. recreative, machete). Aprovizionare si expeditie colete prin posta. Operare calculator nivel mediu, 1500ron+200ron bonuri masa, **1.700 L;** office@machete.ro

2331. **Vanzator** presa, angajez cu experienta in domeniu, sector 3 si 4; ☎0722.631.339

2332. **Vanzator,** brutar, modelator, personal necalificat pentru brutarie Piata Resita, Sector 4. Salariu atractiv; ☎0757.821.597

2333. **Vanzator,** operator GPL angajez urgent 8-9 operatori Gpl, cu sau fara experienta, cu sau fara atestat de operator. Calificarea se face de catre compania noastra. Salariu+bonusuri. **1.000 L;** ☎0764.247.777/ 0771.032.630 alessya_cristyna@yahoo.com

2334. **Vanzator,** vanzatoare minimarket non-stop zona Militari.Salariu atractiv 1600 ron primele 3 luni, dupa 3 luni salariul creste la 1800 ron.Conditii avantajoase. ☎0757.543.469 diana.dragoi@dmdcoffee.ro

2335. **Vanzator,** vanzatoare Pentru magazin alimentar zona Titan. Cerinte: seriozitate, corectitudine, punctualitate, experienta pe casa de marcat. Detalii la tel. ☎0726.656.100/ 0722.811.888 hermineanualexandru@gmail.com

2336. **Vanzator,** vanzatoare Doraly, Afumati, Ilfov doresti sa lucrezi într-un mediu relaxat, in conditii civilizate de birou cu un salariu motivant, bonuri de masa. Trimite CV-ul tau acum prin adresa de email sau prin WhatsApp, **2.000 L;** ☎0771.398.832 contact@frameworks.ro

2337. **Vanzator**/ modelator, angajam personal patiserie, zona Magheru. Scala, program flexibil, salariu motivant, carte de munca 8 h. Persoana dinamica, serioasa, nu necesita experienta. Relatii la tel; ☎0736.389.836

2338. **VANZATOR/ VANZATOARE PENTRU MAGAZIN NON-STOP IN ZONA MILITARI, PROGRAM IN TREI TURE. CERINTE: UTILIZARE PC, SERIOZITATE, SPIRIT DE ECHIPA. 2.000 L; ☎0732.733.846**

2339. **Vanzator**/ vanzatoare, Shop&Go, 1700 lei casier, lucrator comercial Shop&GO Mega Imagezona Universitate, Sala Palatului, cu sau fara experienta anterioara in comert, flexibilitate si spirit de echipa. Program in ture, contract munca; **1.700 L;** ☎0763.790.911 adrian_bra@yahoo.com

2340. **Vanzator/-oare** inghetata pentru punctele Betty Ice SRL din Bucuresti. Pentru persoanele care nu au domiciliu in Bucuresti se asigura transport. Persoanele interesate sunt rugate sa depuna un CV la adresa de mail, detalii la nr. tel.; ☎0753.084.816 mirela.cozma@bettyice.ro

2341. **Vanzatori cu experienta pentru magazin mixt, in zona Titan Auchan. carte de munca, program 8 ore, echipa tanara, conditii excelente, 1.900 L; ☎0732.408.999 hhtitanatlas@yahoo.com**

2342. **Vanzatori preparate din peste ambalate. Comision 0.5% din vanzari, bonuri de masa (15.09 lei/bon). Relatii la tel. ☎0758.098.479**

2343. **Vanzatori, supraveghetori jocuri, debarasatori, barman, casier casa de pariuri, angajez urgent; ☎0762.741.201**

2344. **Vanzatori,** vanzatoare/vanzatori cu contract de munca, magazin stradal zona Iancului, Mega Mall, indiferent de varsta. Oferim si cerem seriozitate. ☎0769.109.036

2345. **Vanzatori,** vanzatoare. Bistro cu gratar si terasa acoperita angajam vanzatori, vanzatoare produse de gratar in Popesti-Leordeni; ☎0773.912.596

2346. **Vopsitor** pentru companie cu domeniul de activitate confectii metalice cu sediul in sat Rudeni, salariu 1.600-2.000 Lei net (in mana) plus bonuri de masa. Pentru mai multe detalii la nr. de telefon sau email; ☎0730.094.441/ 0724.364.406

2347. **Vopsitor** SC Glodhouse Concept SRL angajeaza vopsitor mobila. Valabil si pentru provincie - cazare gratuita. Informatii la telefon ☎0722.444.066/ 0734.403.744 atudose87@gmail.com

2348. **Vopsitor** auto cu experienta, in sectorul 2 ☎0765.000.200/ 0799.400.300

2349. **Vopsitor** auto Service auto angajeaza urgent vopsitor auto cu experienta salariu atractiv, multiple bonusuri, **4.000 L;** ☎0726.723.411

2350. **Vopsitor** auto, Bucuresti, oferim cazare, salarizare 3500-4500, **4.500 L;** ☎0761.025.337 Office.buildprest.ro@gmail.com

2351. **Vopsitor** auto, calificare profesionala si experienta in executarea de lucrari de pregatire-vopsire pentru autoturisme. Asiguram transportul cu auto firma din Bucuresti. Salariu negociabil; ☎0771.016.760/ 0769.881.101 office@smart-tehnic.ro

2352. **Vopsitor** cu experienta auto, urgent sector 3 Bucuresti salarizare 3000-5000 conditii avantajoase; **5.000 L;** ☎0784.163.033

2353. **Vopsitor** in camp electrostatic pentru companie cu domeniul de activitate confectii metalice cu sediul in sat Rudeni, salariu 1.600-2.000 Lei net (in mana) plus bonuri de masa. Pentru mai multe detalii la nr. de telefon sau email; ☎0730.094.441/ 0724.364.406 alin.it@csc-transmetal.com

2354. **Vopsitor** in Chitila si pregatitor vopsitorie. Fabrica este pe centura, in Chitila, pe centura Bucuresti ☎0769.702.652/ 0738.745.699 mdf@fronte.ro

2355. **Vopsitor** industrial in santier Bucuresti Angajam vopsitor industrial pentru lucrul cu pompa de vopsitorie in domeniul protectiilor la foc. Salariu net 2000 lei. Detalii despre companie www.terrageneralcontractor.ro Contact: ☎0744.324.202 ramona_caurea@yahoo.com

2356. **Vopsitor** si pregatitor vopsitorie, cunostinte utilizare echipamente vopsitorie.Experienta in domeniu.Serios, cinstit, organizat si responsabil.Dorinta si capacitate de asimilare a informatiilor noi. ☎0744.300.895/ 0724.255.824

2357. **Vopsitor** si tinichigiu auto, service auto, Multimarca, sector 1, Bucuresti, salariu neg., ☎0728.625.820

2358. **Vopsitori** auto cu experienta, Bucuresti Sector 3 sAlarizare 3000-5000 contract de munca; **5.000 L;** ☎0726.215.246 autototal.complet@gmail.com

2359. **Vopsitori** auto cu experienta, pregatiori auto, sector 3, buc salarizare 3000-5000; **5.000 L;** ☎0726.215.246 autototal.complet@gmail.com

2360. **Vulcanizator** Auto variant service roti angajeaza vulcanizator cu experienta, program de lucru 8 ore, salariu 2.500 lei, **2.500 L;** ☎0784.339.160/ 0784.339.160

2361. **Vulcanizator** cu experienta pentru punct de lucru Doamna Ghica sect. 2, cu carte de munca si salariu de 1800 lei plus alte castiguri in functie de performanta. Daca nu pot raspunde la tel rog sms, **1.800 L;** ☎0722.614.627

2362. **Vulcanizator** auto cu sau fara experienta. Societate Comerciala din domeniul auto, avand punct de lucru service roti, hotel anvelope, vulcanizare, angajeaza vulcanizator (cu sau fara experienta). Salariu bun, carte de munca, cazare. **1.500 L;** ☎0726.467.168/ 0758.343.292 office@aloauto.ro

2363. **Vulcanizator** si spalator auto angajam, posibil cazare; ☎0744.636.380

2364. **Wise** Box cea mai noua companie intrata pe piata din Romania in domeniul restaurantelor cu livrare la domiciliu/ office angajeaza personal: ajutor bucatar, bucatar cu experienta, sofer livrator, casier operator, operator call center. Suntem o echipa tanara, de profesionisti intr-o companie mare in crestere, asteptam CV-ul dvs la adresa de mail; ☎0799.831.111 claudia.petre@wisebox.ro

2365. **Wise Box deschide locatii noi in zona Stefan cel Mare si Pipera. Angajam soferi livratori masina proprie si pe scuterul firmei (salariu motivant, combustibil, plat ape curse) CV la mail: 1.162 L; ☎0747.815.440/ 0799.831.111 claudia.petre@wisebox.ro**

2366. **Wise Box deschide noi locatii in zona Stefan cel Mare si Pipera, angajam bucatar, pizzar, ajutor bucatar, operator casier (salariul intre 1.400-2.500 lei net, program 8 h/zi).Cv la mail, Relatii la: 2.500 L; ☎0799.831.111 claudia.petre@wisebox.ro**

2367. **Wise Box deschide noi locatii si Pipera, angajam bucatar, pizzar, ajutor bucatar, operator casier (salariul intre 1.400-2.500 lei net, program 8 h/zi). Relatii la telefon; ☎0799.831.111**

2368. **Wise Box cea mai noua companie intrata pe piata de food delivery din Romania (livrare la domicliu /office) angajeaza personal operativ: bucatar cu experienta, ajutor bucatar, pizzar, sofer livrator, si personal office: casier operator, operator call center. Suntem o o echipa tanara, de profesionisti intr-o companie mare in crestere. CV la email: ☎0799.831.111 claudia.petre@wisebox.ro**

2369. **Yokko** angajeaza consilier vanzari. Vrei sa faci parte din echipa noastra? Contacteaza-ne la tel. sau pe email; ☎0722.653.678 vivaldi.unirii7@gmail.com

2370. **Zidar,** tencuitor, firma constructii, carte de munca si plata la 2 saptamani, santierul e in zona Cora Lujerului, ☎0756.353.755 costinmelinte1986@gmail.com

2371. **Zidari** faiantari, necalificati SC angajeaza in conditii avantajoase, cm, full time personal pentru constructii zidari-faiantari. Salariu motivant ☎0752.272.888 office@aqua-expert.ro

2372. **Zidari,** contract de munca full-time, salariu brut 3626 lei, salariu net 2.403 lei (2,088 lei + 315 lei bonuri de masa), nu oferim cazare, punct de lucru zona Auchan Militari, **2.403 L;** ☎0733.822.822 contact@transparentresidence.com

2373. **Zidari,** tencuitori si necalificati angajez; ☎0766.263.094/ 0721.613.554

2374. **Zidari,** zugravi sau tineri dornici sa invete o meserie, firma constructii angajam pentru Bucuresti si Ilfov. Cautam oameni muncitori si seriosi. Daca va place sa beti in timpul programului, nu sunati ☎0786.911.411 cristi@mullers.ro

2375. **Zidari,** zugravi cu experienta, angajam in domeniul constructiilor Bucuresti-Ilfov Sc Unique Development SRL angajaza in constructii zidari, zugravi cu experienta, program 8 ore, salariu atractiv, bonusuri, ore suplimentare; ☎0755.969.885

2376. **Zidari,** zugravi, faiantari meseriasi buni pentru executii finisaje interioare si exterioare. Salariu in functie de calitate si randament Proba de lucru. Zile salariu 14 si 28 ale lunii, program I-v 8-18 sambata 8-15. Cazare, **120 L;** ☎0746.131.889

2377. **Zidari,** zugravi, tencuitori cu experienta pentru lucru in Militari, sector 6. Plata la zi sau saptamanal. Fara echipe ☎0731.493.492

2378. **Zidari.** Societate de constructii angajeaza pentru postul de lucru din Bucuresti: zidari, sudori electrici, electricieni, templari lemn, templari PVC, lacatusi, dulgheri, soferi basculante, muncitori necalificati. Salariu atractiv. Relatii la telefon: ☎0725.562.642

2379. **Zugrav,** faianta, muncitor necalificat, salariu 2.000-3.000 Lei/ luna, CM. Pietro; ☎0728.752.216

2380. **Zugravi,** contract permanent, carte munca, angajam, finisaje constructii, amenajari interioare, salariu de doua ori pe luna; ☎0761.876.882

2381. **Zugravi,** SC Sprint Plast SRL angajam zugravi, rigipsari si muncitori necalificati, cu contract de munca pe perioada nedeterminata doar pentru contracte Bucuresti, nu oferim cazare **2.300 L;** ☎0754.050.500

2382. **Zugravi,** faiantari, rigipsari montatori usi, necalificati. Echipa cautam colegi cu multa experienta, lucrare pe termen lung in Militari, plata saptamanal, angajare. Avem de lucru si la Iarna - cazare, ☎0724.216.500

Cereri muncă

1. **Agenti** paza, angajare agenti securitate zona Baicului, Floreasca, Vitan,rel la tel: ☎0720.203.513 securityflash@hotmail.com

2. **Ambalator** manual firma producatoare de produse parafarmaceutice, cosmetice si suplimente alimentare, angajeaza ambalator manual, in Com. Joita, sat Bacu. Rel. la tel.: ☎0756.717.770/ 0756.717.771 office@eminvest.ro

3. **Barbat,** 54 ani, sanatos, fara vicii (alcool, tutun), studii medii, educat, familist, bun gospodar, caut loc de munca eventual (paznic, portar), la institutie serioasa. Exclus firme de paza, ofer multa seriozitate, termen lung, Mihai; ☎0724.708.945

4. **Bona** Bucuresti, doamna varstnica, cu experienta in ingrijirea copiilor, caut angajament termen lung pentru copil 0-3 ani, zonele Crangasi - Ghencea, adiacente. ☎0721.745.929

5. **Bona** cu experienta diploma bacalaureat Curs bone, curs primul ajutor vorbesc fluent italiana, nefumatoare iubitoare de copii responsabila. Doresc sa supraveghez copil, ajut la lectii. meditez italiana, stiu sa utilizez calculatorul; ☎0732.993.152/ 0732.993.152 relyvlad@gmail.com

6. **Bucatar,** 52 ani, caut loc de munca, Bucuresti; ☎0725.614.204

7. **Caut** de lucru, fara calificare, 37 de ani, exclus munci fizice pe santier. Doar program fix de 8 h cu 5 z/ saptamana. Accept oferte diversificate. Rog si ofer seriozitate; ☎0784.311.326 coypepe@yahoo.com

8. **Caut** serviciu urgent Doamna, 39 ani, caut angajare de urgenta la administrativ, achizitii, depozit sau magazin. Experienta vasta, 3 limbi vorbite fluent, seriozitate, punctualitate si eficienta, cu toata modestia, ☎0753.660.443

9. **Croitoreasa** retusuri, Militari Residence, Spalatorie curatatorie umeda si uscata, angajeaza croitoreasa pentru retusuri, **2.000 L;** ☎0766.267.727/ 0766.267.727 cristina@supercleanmilitari.ro

10. **Doamna** 59 serioasa, cinstita, doresc sa fac menaj doar sambata 100 de lei si doresc domn serios pentru ajutor reciproc; ☎0766.580.817

11. **Doamna** 63 de ani serioasa nefumatoare, fara vicii, doresc sa ingrijesc batrana (intern). Rog seriozitate; ☎0799.516.926/ 0730.982.354

12. **Doamna** caut angajament de munca, part time Sunt o persoana matura, amabila, vesela, nefumatoare, cu diploma universitara si de asistent medical, caut un loc de munca dupa amiaza, in Bucurestii Noi, sectorul 1. ☎0721.733.222

13. **Doamna** fac menaj la domiciliu. Eventual firma. Rog seriozitate; ☎0726.450.107

14. **Doamna** face curat part time: apartamente, vile, case si calcat; ☎0730.833.998

15. **Doamna** serioasa cu recomandari, experienta, ingrijesc bolnav/ bolnava, oameni seriosi din inalta societate; ☎0799.344.968

16. **Doamna** serioasa experienta, ingrijesc bolnavi, tratament ingrijire din inalta societate, cu recomandare; ☎0799.344.968

17. **Doamna** serioasa recomandare, experienta, ingrijesc bolnavi la pat, in spital, fac menaj; ☎0784.001.147/ 0724.269.624

18. **Doamna** serioasa doresc sa fac menaj la familii serioase, pe zi **100 L;** ☎0762.425.087

19. **Doamna** serioasa, doresc sa ma angajez ca infirmiera la camin de batrani sau sa ingrijesc un batran; ☎0762.425.087

20. **Domn** caut de lucru paznic mentenanta cladiri, intretinere, reparatii electrice, sanitare, zugraveli, diverse; ☎0737.140.584

21. **Domn serios si sufletist, plimb persoane in varsta sau invalide. Le fac diferite comisioane sau servicii. Ii ingrijesc la domiciliu; ☎0753.083.463**

22. **Geamgiu,** caut urgent de munca, geamgiu cu o experienta de 37 de ani caut urgent de munca, ultimul loc de munca a fost aeroportul international Henri Coanda, pana in data de 30. 01.18, am fost concediati prin decizie colectiva. ☎0726.901.381/ 0767.408.711

23. **Infirmiera** pensionara ofer servicii de ingrijire a persoanelor bolnave, varstnice si copii. ☎0754.581.666

24. **Ingrijesc** batrani, intern; ☎0768.580.056

25. **Inspector** resurse umane, experienta 20 ani colaborez cu fime: administrare personal, Revisal, intocmire documente resurse umane, salarizare, consultanta legislatia muncii, regulament intern, CCM, etc. Colaborez si cu firme de contabilitate. ☎0721.487.130 resumane.hr@gmail.com

26. **Lacatus,** sudor montator structuri metalice fatade. Caut de munca in domeniul constructii ca lacatus sudor structuri metalice sa pereti cortins; **3.000 L;** ☎0748.261.491 magemax9@gmail.com

27. **Lucru** acasa, caut urgent de lucru pentru acasa. (Ex. asamblare martisoare) ☎0773.980.988

28. **Mimo** angajeaza montatori de fatade in Bucuresti si muncitori necalificati. Informatii la telefon, **35 L;** ☎0723.323.229 mimo@mimo.ro

29. **Operator** parcare, casier-incasator, 12 ani experienta, multa seriozitate. Mihai; ☎0724.708.945

30. **Ospatar** si osptarita, tineri si studenti va asteptam la un interviu, ☎0758.059.605

31. **Personal** curatenie si vase pentru firma catering, asiguram: salariu 1.500-1.800 L, hrana, concediu si carte de munca. Locatia este in sector 1. Program o zi cu una libera sau luni-vineri **1.800 L;** ☎0721.850.689/ 0721.850.689 stancuflavius80@yahoo.com

32. **Picker** si ambalatoare Bolintin Deal, pentru depozitul de logistica din Bolintin Deal.Salariu 1.200 Lei net, bonuri de masa, bonus de performanta, marirea salariului din a doua luna. Transport asigurat **1.200 L;** ☎0725.497.232

33. **Proiectare** mecanica, confectii constructii metalice, mobila, case lemn, CNC, design industrial, grafica, subinginer MEC TCM, Autocad 3D-2D, Corel, 3D Max, Ms Office; ☎0757.507.435

34. **S.C.** Overall CO S.R.L. angajeaza personal intendent, studii medii, sef birou tehnic, studii superioare tehnice, operare PC, lb. engleza inginer electrician, studii superioare tehnice, operare PC, lb. engleza, vechime in domeniu 6 luni. ☎021.361.50.82/ 021.361.50.83 nanna@overall.ro

35. **Slefuitor** metal (inox) calificat sau necalificat in Popesti-Leordeni (incinta Viscofil). Pentru mai multe detalii tel. Valentin Gheorghe ☎0733.956.164 office.romarby@gmail.com

36. **Sofer** BCDE, exp. intern-extern, autocar turism, varsta 51, caut angajare-colaborare, nu tir, ☎0766.141.485

37. **SOfer** in domeniul funerar. Angajez sofer cat B firma servicii funerare; ☎0722.481.445 stefanescumarius9@GMAIL.COM

38. **Sofer** personal de familie si de protocol Bucuresti fost politist acum pensionar, am 44 de ani, ofer serviciu la un nivel profesionist ca sofer personal, garda de corp, pentru persoane fizice sau juridice, familie cu sau fara copii. Posed permis de 10 ani ☎0770.947.881 doru.triandafilopol@gmail.com

39. **Sofer** profesionist cat. A, B, C, E, sofer profesionist cu 15 ani experienta vorbitor engleza, italiana, solicit colaborare/angajare, exclus masini tonaj mare sau comunitate. De preferat sector 4. ☎0736.941.352

40. **Tanar** elegant si empatic, cu permis de conducere din 1993, posesor al unui Opel Insignia break 2013, doresc colaborare transport persoane intern, extern cu institutii, companii, persoane fizice, disponibilitate 24/24. ☎0722.422.366 robinh25@yahoo.com

Joburi în străinătate

1. **5 electricieni** pt Olanda urgent, de interior, pentru Olanda. Proiect pe vas naval, pentru 6 luni. Se asigura cazare si transport. Plata este de 7 eur/ora, minim 8 ore/zi. Conditii: limba engleza, calificare. **1.800 €;** ☎0734.817.901 acoelectric@yahoo.com

2. **Activa** Meat Sarl angajeaza personal, posturi macelari,dezosator/fasonator vita,dezosator porc,manevrare,www.activameat-recrutement.com **2.000 €;** ☎0035226660459 activameatlu@gmail.com

3. **Agent,** Germania, job de top ca agent de cautare fete dragute pentru studioul meu erotic din Germania si Elveţia. Primesti intre 300-500 euro pentru fiecare fata. Pentru mai multe informatii contacteaza-ma pe email, **3.000 €;** ☎+491778181491 alina7799@gmx.de

4. **Agentie** Escort Elvetia Geneva Salon de masaj si escort cauta tinere cu aspect fizic placut cu varsta + 19, vorbitoare de limba franceza/ engleza/ italiana sau germana pentru contract full time sau comision. ☎0041766367947 iulia.net.is@gmail.com

5. **America,** Club Lux USA Club de lux exclusivist U.S.A, cu circuit inchis, angajam tinere dragute 18+ interesate de castiguri mari. Asiguram cazare, 100% legal, carte de munca, salariu de baza garantat 20.000 euro pe luna. **20.000 €;** ☎0012052934583

6. **Angajam** soferi cat B in Italia si Olanda Angajam personal la firma de curierat ca soferi cat B in Italia si Olanda. Salarizare 1.400-1.600 euro + bonusuri de permanta + cazare si masa. Contact telefonic la numarul ☎0726.700.933

7. **Anglia** Casa privata cauta fete +18 servicii escorta cu sau fara experienta. Pt mai multe detalii 0040753927803 (whatsapp); ☎0753.927.803 cosmina0109@gmail.com

8. **Anglia** case private, castiguri substantiale, case private in Anglia cauta fete pentru escort job incall/outcall. Se ofera cazare in conditii excelente si transport. Casele se afla situate in zone centrale. Comision 50%. Castiguri garantate. **5.000 €;** ☎00447568211613 yourwish2018@hotmail.com

9. **Anglia** escort, fete +18, pentru serviciul de escorta si masaj. Ofer cazare, program flexibil, comision 50/50, castiguri substantiale. Mai multe detalii la tel. ☎0040721054340

10. **Anglia,** Londra mediu de munca luxos mai multe detalii la telefon +447541851307. ☎07541851307

11. **Anglia,** fete 18+ pentru serviciul de masaj si escorta. Se ofera cazae, anunturi pe multiple situri, transport de oriunde. comision 50/50 fara costuri ascunse. Mai multe detalii pe whatsap sau la tel. **10.000 €;** ☎00447448782682

12. **Anglia,** fete esti tanara si doresti venituri foarte mari? Casa privata Anglia angajeaza tinere 18-30 ani cu/fara experienta pt. job escorta in conditii extraordinare, **12.000 €;** ☎+447387911886 marvin.sarah19@yahoo.com

13. **Anglia,** fete, 2 locuri libere apartament de lux. Ofer cazare, anunturi VIP pe situri de specialitate, transport de oriunde (bilete de avion). Conditii foarte bune de munca. mai multe detalii doar pe whatsapp. **10.000 €;** ☎00447459602408

14. **Anglia,** Londra si Luton aeroport Angajam fete (+18) pentru servicii de escorta incall si outcall in Londra si Luton

LOCURI DE MUNCĂ

AUSTRIA Night Club
Palmenhaus & Tabu Bar
caută **DANSATOARE**
şi **DAME DE COMPANIE**
19+ ani, cu aspect fizic plăcut, cu/ fără experienţă
Venituri între 5.000-10.000 Euro/lună
Plata se face zilnic
Cazarea este asigurată
Vorbim limba română
Telefon, SMS sau WhatsApp la:
0043.660.60.83.726; 0043.664.59.99.695
info@tabubar.at; info@nightclubpalmenhaus.at
www.tabubar.at; www.nightclubpalmenhaus.at

40. **Austria,** Casa Privata Laufhaus 182, angajeaza fete dragute cu aspect fizic placut, posibilitati de castig intre 3.000 si 10.000 Euro/luna, oferim siguranta, rugam seriozitate. Ne puteti da chiar si beep sau mesaj si va contactam noi. Site: www.lh182.at. Salariu/luna ☎004366488728800 office@lh182.at

41. **Austria,** Linz, Club de noapte exclusivist Villa Ostende cauta fete tinere si frumoase. Castiguri substantiale. Oferim cazare. Informatii in limba romana la tel./WhatsApp;www.villa-ostende.at ☎00436601718232 villa-ostende@gmx.at

42. **Austria,** Linz, Club de noapte exclusivist Villa Ostende cauta fete tinere si frumoase. Castiguri substantiale. Oferim cazare. Informatii in limba romana la tel./WhatsApp;www.villa-ostende.at ☎00436601718232 villa-ostende@gmx.at

43. **Austria,** Linz, Club de noapte exclusivist Villa Ostende cauta fete tinere si frumoase. Castiguri substantiale. Oferim cazare. Informatii in limba romana la tel./WhatsApp;www.villa-ostende.at ☎00436601718232 villa-ostende@gmx.at

44. **Austria,** Linz, Club de noapte exclusivist Villa Ostende cauta fete tinere si frumoase. Castiguri substantiale. Oferim cazare. Informatii in limba romana la tel./WhatsApp;www.villa-ostende.at ☎00436601718232 villa-ostende@gmx.at

45. **Austria,** Tabu Bar, club de noapte cauta dansatoare si dame de companie 19 ani+, cu aspect fizic placut, cu/fara experienta. Venituri intre 5.000-10.000 Euro/luna. Plata se face zilnic. Cazarea este asigurata. Vorbim lb. romana. Telefon, sms sau Whatsapp, www.tabubar.at; ☎00436606083726 info@tabubar.at

46. **Austria,** Tabu Bar, club de noapte cauta dansatoare si dame de companie 19 ani+, cu aspect fizic placut, cu/fara experienta. Venituri intre 5.000-10.000 Euro/luna. Plata se face zilnic. Cazarea este asigurata. Vorbim lb. romana. Telefon, sms sau Whatsapp, www.tabubar.at; ☎00436606083726 info@tabubar.at

47. **Austria.** Dansatoare Pascha Austria, Night Club Pascha Austria, cauta fete 19 ani+, transport gratuit din Romania, cazare gratuita, locatie de inalta calitate. Rugam seriozitate. Castig 4.000 euro/luna garantat+ procent (se poate ajunge si la 10.000 euro). Locatie de inalta calitate. Nu suntem agentie. Pentru mai multe informatii va stam la dispozitie: sms, apel, whatsapp, facebook: Club Pascha & Carmen Pascha, www.pascha-graz.at; ☎00436607949606

48. **Baieti** firma distributii ziare Danemarca cautam baieti (max 35 ani) pt distribuire ziare in Danemarca. Salariu 800-1000 euro, poate creste + 200 euro/luna pt mancare. Program 12-14h/z, 5z/s. Oferim: contract, cazare, transport, taxe platite ☎0756.709.029

49. **Belgia,** Bar Champanie, escort, masaj 3 baruri (15 locuri max), conditii munca si remuneratii ff avantajoase ptr. fete ambitioase. legal +18, debutante, engleza, franceza (mare atu). Detalii WP: SMS, apel, seriozitate, ☎0032468344613 cool_genna@yahoo.com

50. **Busy** Kent Massage Parlour looking for new girls angajam fete pentru salon massaj erotic si servicii de escorta (18+)cu sau fara experienta. Locatie discreta si curata. Castiguri mari. Contact pe wp direct cu Kims massage engleza fiind obligatorie. ☎00447938749948 kimkent@hotmail.com

51. **Canada** luxury places, se cauta fete +18 frumoase pentru masaj si alte servicii in Canada, castiguri foarte bune, biletul si restul de costuri le suportam noi, rog multa seriozitate,tel. whats app:+447455431480 ☎+447455431480

52. **Casa** privata Germania, fete proprietar casa privata cauta ptr colaborare domnisoare cu prezenta placuta, varsta 18+, abilitati de limba engleza sau germana constituie un avantaj, **7.500 €;** ☎01622946276 Alabama@icloud.com

53. **Casa** Privata Laufhaus 182, angajeaza fete dragute cu aspect fizic placut, posibilitati de castig intre 3.000 si 10.000 Euro/luna. Oferim siguranta, rugam seriozitate. Ne puteti da chiar si beep sau mesaj si va contactam noi. Site: www.lh182.at. Salariu/luna **10.000 €;** ☎004366488728800 office@lh182.at

54. **Casanova** Bar - Saarlouis, Germania. Night Club de lux angajeaza: dansatoare la bar, tinere sociabile, atragatoare, 18+ ani. Oferim conditii de top, cazare, siguranta si seriozitate. Castiguri deosebite si clientela formata. Poti lucra la cele mai bune cluburi din Germania. Vino sa faci parte din echipa noastra. Locurile sunt limitate. ☎00491734618219

55. **Caut** fete la lux apartament. Buna fetelor, ofer munca in lux privat. Nu este necesara cunoasterea limbii straine. La noi castigul minim 3000 lunar salariu garantat+bonus manichiura, pedichiura, coafat, sala de sport. **14.000 L;** ☎+40740084429/ +420776474177 isabela.erotic@gmail.com

56. **Club** de noapte Italia, angajeaza urgent hostess din zona Ancona, cu un salariu intre 60 - 100 pe seara.Pentru mai multe detalii, va rog sa ma contactati pe mobil, Whatsapp sau Viber pe nr. **35 L;** ☎0752.068.887 modernshow@yahoo.com

57. **Club** faimos din Malta angajeaza dansatoare unul dintre cele mai faimoade cluburi din Malta, angajeaza dansatoare cu sau fara experienta.Clubul ofera cel mai bun salariu fix din insula, 40 /seara, cat si procente din dansuri si bauturi. **35 L;** ☎0744.818.526 modernshow@yahoo.com

58. **Club** Goldwand - oferta excelenta de munca Suntem pe primul loc intre cluburile de noapte. 300 de franci minimul castig pe ora. Nu se lucreaza la procent, toti banii iti raman tie. Cautam fete tinere, plata la zi, se lucreaza legal **20.000 €;** ☎0041762562228

59. **Club** Imperium -lux. Aplica acum. Plecari imediate. Doamne, domnisoare 18+, cu/fara experienta, dansatoare si dame de companie, comision 60%+ procent din consumatie, cazare gratuita, contr. de munca, clientela formata. Vorbim lb. romana, sms, whatsapp, www.club-imperium.ch; ☎0763.617.284/ 0041796454360 info@club-imperium.ch

60. **Club** Imperium - Lux. Aplica acum. Plecari imediate. Doamne, domnisoare 18+, cu/fara experienta, dame de companie, comision 60%+ procent din consumatie, cazare gratuita, contract de munca, clientela formata. Vorbim lb. romana, sms, whatsapp. Site: www.club-imperium.ch; ☎0763.617.284/ 0041796454360 info@club-imperium.ch

61. **Club** Imperium - Lux. Aplica acum. Plecari imediate. Doamne, domnisoare 18+, cu/fara experienta, dame de companie, comision 60%+ procent din consumatie, cazare gratuita, contract de munca, clientela formata. Vorbim lb. romana, sms, whatsapp. Site: www.club-imperium.ch; ☎0763.617.284/ 0041796454360 info@club-imperium.ch

62. **Club** Imperium - Lux. Aplica acum. Plecari imediate. Doamne, domnisoare 18+, cu/fara experienta, dame de companie, comision 60%+ procent din consumatie, cazare gratuita, contract de munca, clientela formata. Vorbim lb. romana, sms, whatsapp. Site: www.club-imperium.ch; ☎0763.617.284/ 0041796454360 info@club-imperium.ch

63. **Club** Joy Elvetia oferim locuri de munca in deplina legalitate, cautam doamne/domnisoare dragute interesate de castiguri mari, intr-un timp cat mai scurt. Trebuie sa fi o fire vesela, sociabila si pusa pe distractie. Conditii foarte bune de lucru, legale si mediu prietenos. Club foarte cunoscut, clienti fideli dar si turisti. Nu sta pe ganduri, timpul se scurge rapid. Detalii in lb. romana: tel./ whatsapp/viber. Site: www.joy-club.ch. **15.000 €;** ☎0041764942500 ramona.joyclub@gmail.com

64. **Club** Joy Elvetia oferim locuri de munca in deplina legalitate, cautam doamne/domnisoare dragute interesate de castiguri mari, intr-un timp cat mai scurt. Trebuie sa fi o fire vesela, sociabila si pusa pe distractie. Conditii foarte bune de lucru, legale si mediu prietenos. Club foarte cunoscut, clienti fideli dar si turisti. Nu sta pe ganduri, timpul se scurge rapid. Detalii in lb. romana: tel./ whatsapp/viber. Site: www.joy-club.ch. **15.000 €;** ☎0041764942500 ramona.joyclub@gmail.com

65. **Club** Joy Elvetia oferim locuri de munca in deplina legalitate, cautam doamne/domnisoare dragute interesate de castiguri mari, intr-un timp cat mai scurt. Trebuie sa fi o fire vesela, sociabila si pusa pe distractie. Conditii foarte bune de lucru, legale si mediu prietenos. Club foarte cunoscut, clienti fideli dar si turisti. Nu sta pe ganduri, timpul se scurge rapid. Detalii in lb. romana: tel./ whatsapp/viber. Site: www.joy-club.ch. **15.000 €;** ☎0041764942500 ramona.joyclub@gmail.com

66. **Club** Relax din Elvetia angajeaza in deplina legalitate, tinere dragute interesate de castiguri mari, intr-un timp cat mai scurt, in cel mai cunoscut adult-club din zona Zurich. Trebuie sa fii o fire vesela, sociabila si pusa pe distractie. Conditii foarte bune de lucru, legale si mediu prietenos, 15.000 euro lunar. Telefon/Whatapp. Ne gasesti si pe Facebook: Club Relax Elvetia. **15.000 €;** ☎0041762064337 info@clubrelax.ch

67. **Club** Relax II - Elvetia, iti asigura succesul financiar la care ai visat. Club luxos de noapte angajam tinere dragute interesate de castiguri mari, in cel mai cunoscut adult-club din Zurich. Plata la zi, 60% din venituri. Asiguram cazare, transport, discretie. Raspundem in lb. romana la tel., beep, sms, whatsapp, email. www.clubrelaxch, **15.000 €;** ☎0041762064337 info2@clubrelax.ch

68. **Club** Relax II - Elvetia, iti asigura succesul financiar la care ai visat. Club luxos de noapte angajam tinere dragute interesate de castiguri mari, in cel mai cunoscut adult-club din Zurich. Plata la zi, 60% din venituri. Asiguram cazare, transport, discretie. Raspundem in lb. romana la tel., beep, sms, whatsapp, email. www.clubrelaxch, **15.000 €;** ☎0041762064337 info2@clubrelax.ch

69. **Club** Relxa II- Elvetia iti asigura succesul financiar la care ai visat. Club luxos de noapte angajam tinere dragute interesate de castiguri mari in cel mai cunoscut adult- club din Zurich, plata la zi, 60% din venituri. Asiguram cazare, discretie. Raspundem in lb. romana la tel., beep, sms, whatsapp, e-mail, www.clubrelax.ch, salariu/luna **15.000 €;** ☎0041762064337 info2@clubrelax.ch

70. **Colega** pentru casa privata, minim 18 ani, nu e necesara limba engleza, dragute, curate, mai multe detalii la tel., **10.000 €;** ☎07456377006

71. **Colega** Escort Norvegia pentru mai multe detalii, contacteaza-ma la numarul afisat mai jos, nu sunt agentie **7.009 €;** ☎0741.071.072

72. **Colega** UK, caut colegain casa privata, escorta castiguri avantajoase publicitate pe anumite site-uri, comision 50/50 **12.000 €;** ☎00447770123422 Sarasara0762889922@gmail.com

73. **Colege** pentru Germania si Franta, 100 % legal, fete si trans, varsta 18-50 ani, prietenoase, aspect fizic placut, pentru escort. Castiguri mari, rapide, plata zilnic, clientela formata de 10 ani. Asigur acte, cazare, transport, publicitate, etc. Detalii la tel; **15.000 €;** ☎0040720659697/ 0049157778572646 info@sexy-escort.xxx

74. **Collaboration,** colaborare, fata Anglia, caut o fata bisexuala pentru a lucra impreuna ca si escorta in UK, detalii la tel. **15.000 €;** ☎+447810106750 loveforevernoidoua@gmail.com

75. **Compania** Verbeek angajeaza lucratori in Olanda Barbati, femei si cupluri, Domenii de activitate: agricultura, constructii, horticultura, metale, nutritie, servicii de curatenie, servicii logistice, etc. ☎31620962563 alexandru@verbeekuitzendbureau.com

76. **Companie multinationala angajeaza inginer constructii civile vorbitor limba maghiara si engleza, maghiara obligatoriu fluent, pentru lucrari executie santiere Budapesta, conditii avantajoase, experienta minima, seriozitate; ☎0722.395.026**

77. **Contabil** Cautam tineri contabili cu cunostinte in program SAGA, dispusi sa lucreze in strainatate. Oferim salariu bun si cazare. Trimite CV la: crewing@deepdale.eu; crewing@deepdale.eu

78. **Cupluri** la cules de capsuni in Spania, Interempleo, selectam cupluri pentru Spania la cules de capsuni, zmeura, afine. Plata 6,30 E/h brut. Oferim cazare gratuita plus alte beneficii. Detalii: 0732701788/0746356634/0741509856. www.interempleo.es **6 €;** ☎0732.701.788 bogdanm@interempleo.es

79. **Dansatoare** New Blue Up- Saunaclub- Elvetia Zurich, ofera locuri de munca legale pentru tinere 18 ani+, salariu atractiv, conditii deosebite, cazare, acte. Castigi bani din prima zi. Informatii in lb. romana la tel./ WhatsApp, www.newblueup.ch. **10.000 €;** ☎0041792983079/ 0041435424670 info@newblueup.ch

80. **Dansatoare** Pascha Austria, Night Club Pascha Austria cauta doamne/ domnisoare +19 ani. Transport gratuit din Romania, cazare gratuita, locatie de inalta calitate. Castig 4.000 Euro/ luna garantat + procent (se poate ajunge si la 10.000 Euro). Nu suntem agentie. Rugam seriozitate. Pentru mai multe informatii va stam la dispozitie: Sms/ apel/ whatsapp, facebook: Club Pascha Graz & Carmen Pascha; www.pascha-graz.at ☎00436607949606 carmenpascha@gmail.com

81. **Dilaila** Club Elvetia -locatie lux, clientela exclusivita recruteaza doamne/ domnisoare frumoase, open mind, 18+, oferim cele mai bune conditii din Elvetia, centrala. Asiguram transportul, rugam seriozitate, contract de munca, www.dilailaclub.ch; ☎0041791577853 info@dilailaclub.ch

82. **Dilaila** Club Elvetia, locatie de lux, clientela exclusivista recruteaza doamne/ domnisoare frumoase, open-mind, 18+ oferim cele mai bune conditii din Elvetia centrala. Asiguram transportul, rugam seriozitate, contract de munca. Trimite-ne email cu datele de contact+ fotografii la mail. Informatii la tel. www.dilailaclub.ch; **10.000 €;** ☎0041791577853 info@dilailaclub.ch

83. **Dilaila** Club Elvetia, locatie de lux, clientela exclusivista recruteaza doamne/ domnisoare frumoase, open-mind, 18+ oferim cele mai bune conditii din Elvetia centrala. Asiguram transportul, rugam seriozitate, contract de munca. Trimite-ne email cu datele de contact+ fotografii la mail. Informatii la tel. www.dilailaclub.ch; ☎0041791577853 info@dilailaclub.ch

84. **Dilaila** Club Elvetia, locatie de lux, clientela exclusivista recruteaza doamne/ domnisoare frumoase, open-mind, 18+ oferim cele mai bune conditii din Elvetia centrala. Asiguram transportul, rugam seriozitate, contract de munca. Trimite-ne email cu datele de contact+ fotografii la mail. Informatii la tel. www.dilailaclub.ch; **10.000 €;** ☎0041791577853 info@dilailaclub.ch

85. **Doamne** pt curatenie in Anglia, 600-700 £/luna Cautam doua doamne (35-55 ani) pt a face curatenie intr-o casa din Anglia. Salariu: 600-700 £/l. Oferim: contract munca, cazare, transport, mancare. Contact: Cosmina, ☎0756.709.029

86. **Domnisoare** pentru Franta, Coasta de Azur colega de apartament pentru masaj in Franta zona Coasta de Azur (Monaco, Nice, Cannes). Castiguri substantiale in functie de servicii. Mai multe detalii pe whatsapp la nr de Romania. ☎0769.170.180 plecarifranta@gmail.com

87. **Domnisoare** pornostar escort 18+, casa privata cu vechime, clienti formati, program flexibil si colectiv pretenos, comision 50/50 selecteaza pornostar, domnisoare fara dezinhibitii pentru serviciul de escorta. WhatsApp: 0035389986239 ☎00353899862390

88. **Elegance** girl, Studioul Elegance Girl in Basel Elvetia castig garantat saptamanal intre 2000 si 4000 de franci ☎0041766667971

89. **Elvetia** - Night Club de lux, angajeaza dansatoare, tinere sociabile, atragatoare, 18 ani+. Oferim contract de munca, salariu garantat de 1.500 CHF/luna + bonusuri procentuale. Asiguram cazare gratuita in conditii de lux si venituri substantiale. Pentru mai multe detalii, apel, beep, sms, e-mail, www.club.imperium.ch; ☎0763.617.284/ 0041796454360 info@club-imperium.ch

90. **Elvetia** Club Relax 2, iti asigura succesul financiar la care ai visat. Club luxos de noapte angajam tinere dragute interesate de castiguri mari in cel mai cunoscut adult- club din Zurich. Peste 10.000 euro/ luna, plata la zi. Asiguram cazare.Raspundem la beep, sms, whatsapp, CV la mail ☎0041762064337 info2@clubrelax.ch

91. **Elvetia** Club Relax 2, iti asigura succesul financiar la care ai visat. Club luxos de noapte angajam tinere dragute interesate de castiguri mari in cel mai cunoscut adult- club din Zurich. Peste 10.000 euro/ luna, plata la zi. Asiguram cazare.Raspundem la beep, sms, whatsapp, CV la mail ☎0041762064337 info2@clubrelax.ch

92. **Elvetia** Cluburile Galaxy & Joy (zona Zurich) iti asigura succesul financiar la care ai visat. Cluburi luxoase de noapte angajam tinere 18+, dragute, sociabile, interesate de castiguri mari, cautam dansatoare sau dame de companie. Castiguri substantiale, clientela formata. Oferim seriozitate. www.galaxyclub.ch **15.000 €;** ☎0041764942500 ramona.joyclub@gmail.com

93. **Elvetia** Esti o tanara de minimum 18 ani, te consideri sexy, extrovertita si fara prejudecati? Nicht-Club Galaxy - canton Zurich-Elvetia, iti ofera un permis de munca intr-un mediu sigur, luxos si civilizat, unde castigurile iti vor depasi cu siguranta asteptarile. Esti la un click distanta de momentul in care poti incepe sa-ti schimbi viata in bine. Pentru mai multe detalii, ne gasesti la www.galaxyrueti.ch. Informatii in lb. romana la tel./mail sau whatsapp; ☎0762.306.334/ 0041794593500 job.elvetia@yahoo.com

94. **Elvetia** Esti o tanara de minimum 18 ani, te consideri sexy, extrovertita si fara prejudecati? Nicht-Club Galaxy - canton Zurich-Elvetia, iti ofera un permis de munca intr-un mediu sigur, luxos si civilizat, unde castigurile iti vor depasi cu siguranta asteptarile. Esti la un click distanta de momentul in care poti incepe sa-ti schimbi viata in bine. Pentru mai multe detalii, ne gasesti la www.galaxyrueti.ch. Informatii in lb. romana la tel./mail sau whatsapp; ☎0762.306.334/ 0041794593500 job.elvetia@yahoo.com

95. **Elvetia** - Night Club de lux angajeaza dansatoare, tinere sociabile, atragatoare, 18 ani+. Oferim contract de munca, salariu garantat de 1.500 CHF/luna + bonusuri procentuale. Asiguram cazare gratuita in conditii de lux si venituri substantiale. Pentru mai multe detalii, apel, beep, sms, e-mail, www.club.imperium.ch; ☎0763.617.284/ 0041796454360 info@club-imperium.ch

96. **Elvetia** - Bar Night Club ofera tinerelor dame de companie, dornice de castiguri substantiale, posibilitatea de a lucra intr-un ambient luxos si profesionist la Club Imperium. Ofeirm permis legal de munca, cazare gratuita in camere nodividuale, 60 % din venituri, procent din consumatie. Nu este necesara experienta anterioara. Pentrumai multe detalii, apel, beep, whatsapp, sms, email, informatii in limba romana; www.club.imperium.ch; ☎0763.617.284/ 0041796454360 info@club-imperium.ch

97. **Elvetia** - Galaxy bar, job bine platit pentru tinere 18+ dragute, prezentabile. Asiguram acte si cazare, mediu sigur, luxos si civilizat, castiguri fabuloase. Plecari imediate. Tel./WhatsApp, e-mail, lb. romana. www.galaxyrueti.ch; ☎0762.306.334/ 0041794593500 job.elvetia@yahoo.com

98. **Elvetia** - Galaxy bar, job bine platit pentru tinere 18+ dragute, prezentabile. Asiguram acte si cazare, mediu sigur, luxos si civilizat, castiguri fabuloase. Plecari imediate. Tel./WhatsApp, e-mail, lb. romana. www.galaxyrueti.ch; ☎0762.306.334/ 0041794593500 job.elvetia@yahoo.com

99. **Elvetia** - Galaxy Bar, job bine platit pentru tinere 18+, dragute, prezentabile. Asiguram acte si cazare, mediu sigur, luxos si civilizat, castiguri fabuloase. Plecari imediate, tel./wattap, emial, vb. limba romana. www.galaxyrueti.ch; ☎0762.306.334/ 0041794593500 job.elvetia@yahoo.com

100. **Elvetia** Cluburile Galaxy & Joy, cautam domnisoare si doamne cu/fara experienta 19+ ani, incepatoarele sunt bineevenite. Castiguri exclusive, plata zilnic. Oferim conditii foarte bune de munca, asiguram acte si mediu de lucru placut. Castiguri peste 15.000 euro/ luna. Esti dornica sa castigi multi bani intr-un timp scurt, vino sa lucrezi la noi. Detalii in lb. roamna. Tel./Whatapp/viber, Ramona. www.joy-club.ch, www.galaxyclub.ch. **15.000 €;** ☎0041764942500 ramona.joyclub@gmail.com

101. **Elvetia** Dilaila Club locatie lux, clientela exclusivista angajam tinere frumoase si serioase 18+. Oferim permis legal de munca, te asteptam in echipa noastra, noi iti asiguram succesul financiar la care ai visat, castiguri 6.000 - 10.000 euro/ luna; www.dilailaclub.ch ☎0041791577853 info@dilailaclub.ch

102. **Elvetia** New Blue Up Saunaclub in Pfaffikon- Zurich ofera locuri de munca legale pentru tinere 18 ani+, salariu atractiv, conditii deosebite, cazare, acte. Castigi bani din prima zi,Informatii in lb. romana la tel./ WhatsAppwww.newblueup.ch ☎0041435424670/ 0041792983079 info@newblueup.ch

103. **Elvetia** Night Club Imperium angajeaza dansatoare, tinere sociabile, atragatoare, 18+ ani. Oferim contract de munca, salariu garantat de 1.500 CHF/ luna+ bonusuri procentuale. Asiguram cazare gratuita in conditii de lux si venituri substantiale. Raspundem la apel, beep, sms, email. www.club.imperium.ch; ☎0763.617.284/ 0041796454360 info@club-imperium.ch

104. **Elvetia** Night Club Imperium angajeaza dansatoare, tinere sociabile, atragatoare, 18+ ani. Oferim contract de munca, salariu garantat de 1.500 CHF/ luna+ bonusuri procentuale. Asiguram cazare gratuita in conditii de lux si venituri substantiale. Raspundem la apel, beep, sms, email. www.club.imperium.ch; ☎0763.617.284/ 0041796454360 info@club-imperium.ch

105. **Elvetia** Privat Best privat xl money for natural blond-light brown & busty Girls 18-27 to work in our private studios, you should speak english, net 3.000-5.000 per week, **15.000 €;** ☎0041762211818 glamoursuisse@gmail.com WWW.GLAMOURGIRLS.CH

106. **Elvetia** Zurich, tinere 18+, dansatoare, animatoare pentru New Blue Up- Saunaclub - ofera locuri de munca legale pentru tinere 18 ani+, salariu atractiv, conditii deosebite, cazare, acte. Castigi bani din prima zi. Informatii in lb. romana la tel./ Whatsapp. www.newblueup.ch **10.000 €;** ☎0041435424670/ 0041792983079 info@newblueup.ch

107. **Elvetia,** apartament privat in Elvetia, zona turistica. Mediu de lucru restrans si discret. Se lucreaza impreuna cu inca 2-3 fete, clientii fiind numai din zona high class. Asiguram transportul. Va asteptam, **14.000 €;** ☎0041799110722 Alina77@gmx.ch www.studiohotcats.ch

108. **Elvetia,** Club Galaxy iti asigura succesul financiar la care ai visat. Club luxos de noapte angajam tinere 18+, dragute, sociabile, interesate de castiguri mari, cautam dansatoare sau dame de companie, castiguri substantiale, clientela formata. Oferim seriozitate. Stim cum sa ne facem treaba si totul functioneaza perfect. Vino in echipa noastra. Raspundem la beep, sms, whatsapp. Site: www.galaxyclub.ch. Salariu/luna **15.000 €;** ☎0041764942500 ramona.joyclub@gmail.com

109. **Elvetia,** Club Joy oferim locuri de munca in deplina legalitate, cautam doamne/domnisoare dragute interesate de castiguri mari, intr-un timp cat mai scurt. Trebuie sa fi o fire vesela, sociabila si pusa pe distractie. Conditii foarte bune de lucru, legale si mediu prietenos. Club foarte cunoscut, clienti fideli dar si turisti. Nu sta pe ganduri, timpul se scurge rapid. Detalii in lb. romana: tel./ whatsapp/viber. Site: www.joy-club.ch. **15.000 €;** ☎0041764942500 ramona.joyclub@gmail.com

110. **Elvetia,** Club Relax iti asigura succesul financiar la care ai visat. Club luxos de noapte angajam tinere dragute interesate de castiguri mari, in cel mai cunoscut adult-club din Zurich, plata la zi, 60% din venituri. Asiguram cazare, transport. Raspundem la beep, sms, whtasapp, 15.000 euro/luna, www.clubrelax.ch; ☎0041762064337 info2@clubrelax.ch

111. **Elvetia,** Club Relax. Vrei sa castigi bani buni intr-o echipa armonioasa cu o clientela frumoasa si numeroasa? Ai peste 18 ani+, esti activa, pozitiva, draguta si sociabila? Aici gasesti jobul potrivit. Oferim: discretie absoluta si conditii de top, totul legal cu permis de munca, plata la zi, 60% din venituri, mediu de lucru favorabil, cazare si transport. Raspundem in lb. romana la tel., beep, sms, whats'app, e-mail, site: www.clubrelax.ch. Salariu/luna **15.000 €;** ☎0041762064337 info@clubrelax.ch

112. **Elvetia,** Esti o tanara de minimum 18 ani, te consideri sexy, extrovertita si fara prejudecati? Nicht-Club Galaxy - canton Zurich-Elvetia, iti ofera un permis de munca intr-un mediu sigur, luxos si civilizat, unde casigurile iti vor depasi cu siguranta asteptarile. Esti la un click distanta de momentul in care poti incepe sa-ti schimbi viata in bine. Pentru mai multe detalii, ne gasesti la www.galaxyrueti.ch. Informatii in lb. romana la tel./mail sau whatsapp; ☎0762.306.334/ 0041794593500 job.elvetia@yahoo.com

113. **Elvetia,** nou, joburi pentru tinere 18+ dragute, prezentabile, interesate de castiguri substantiale Galaxy Bar- Club de lux cu clientela exclusivista, oferim cel mai bun comision din castiguri, permis de munca, cazare gratuita, plecari imediate, detalii in lb. romana despre transport, cazare si venituri la telefon/ whatsapp/ email; www.galaxyrueti.ch; ☎0762.306.334/ 0041794593500 job.elvetia@yahoo.com

114. **Elvetia,** salarii de la 10.000 CHF luna si mai sus. Bani la greu, castig de neuitat, propunem locuri de munca pentru femei frumoase de la 18 ani, salarii de la 10.000 E pe luna si mai sus, doar clientela de clasa, **10.000 €;** ☎+41793376504 alina77@gmx.ch

115. **Elvetia,** salarii de la 11.000 CHF luna si mai sus, **11.000 €;** ☎+41793376504 alina77@gmx.ch

116. **ELVETIA,** Zurich, fete tinere pentru Luxus Club, posibilitatea munci intre 400 - 1.000 franci pe zi, totul legal, dormit gratuit. Tel - WhatsApp - Viber; ☎0041765845080 zurych@bluewin.ch

117. **Elvetia,** cautam fete, erotic club suntem in permanenta cautare de fete noi, cu varsta intre 18-30 ani. Esti frumoasa, si iti place sa satisfaci barbatii?! atunci ai nimerit locul potrivit. Contacteaza-ne pentru mai multe detalii! ☎+41764601010

118. **Elvetia,** Club Imperium- lux. Aplica acum, plecari imediate, doamne/ domnisoare 18+, cu/fara experienta, dame de companie, comision 60%, plus procent din consumatie, cazare gratuita, contract de munca, clientela formata, vorbim lb. romana, sms/ whatsapp, www.club-imperium.ch. ☎0763.617.284/ 0041796454360 info@club-imperium.ch

119. **Elvetia,** Club Joy la 12 km de Zurich, angajeaza legal tinere dragute, sociabile, interesate de castiguri mari intr-un interval scurt de timp. Clubul are vechime, este foarte cunoscut, clienti fideli dar si turisti. Oferim conditii foarte bune de munca, asiguram acte si mediu de lucru placut. Peste 15.000 Euro lunar. Nu sta pe ganduri, timpul se scurge rapid. Detalii in lb. romana: tel./whatsapp/ viber. www.joy-club.ch **15.000 €;** ☎0041764942500 ramona.joyclub@gmail.com

120. **Elvetia,** Club Joy la 12 km de Zurich, angajeaza legal tinere dragute, sociabile, interesate de castiguri mari intr-un interval scurt de timp. Clubul are vechime, este foarte cunoscut, clienti fideli dar si turisti. Oferim conditii foarte bune de munca, asiguram acte si mediu de lucru placut. Peste 15.000 Euro lunar. Nu sta pe ganduri, timpul se scurge rapid. Detalii in lb. romana: tel./whatsapp/ viber. www.joy-club.ch ☎0041764942500 ramona.joyclub@gmail.com

121. **Elvetia,** Club Loco Casa Reinach angajeaza fete. Situat in Elvetia, Club Loco Casa angajeaza tinere dragute. Castiguri mari, fara intermediari, plata la zi, **12.000 €;** ☎0041791201482 info@lococasa.ch

122. **Elvetia,** club luxos de noapte, Club Relax 2 angajeaza legal fete simpatice. Castiguri de peste 10.000 € pe luna, plata la zi. Raspundem la beep/ sms/ whatsap, **10.000 €;** ☎+41764284337 info2@clubrelax.ch www.clubrelax2.ch

123. **Elvetia,** Club Relax II, iti asigura succesul financiar la care ai visat. Club luxos de noapte angajam tinere dragute interesate de castiguri mari in cel mai cunoscut adult-club din Zurich. Plata la zi, 60% din venituri. Asiguram cazare, transport, www.clubrelax.ch. **10.000 €;** ☎0041762064337 info2@clubrelax.ch

124. **Elvetia,** Club Relax. Vrei sa castigi bani buni intr-o echipa armonioasa, cu o clientela frumoasa si numeroasa? Ai peste 18 ani+, esti activa, pozitiva, draguta si sociabila? Aici gasesti jobul potrivit. Oferim: discretie absoluta si conditii de top, totul legal, cu permis de munca, plata la zi, 60% din venituri, mediu de lucru favorabil, cazare, 15.000 Euro/luna. Raspundem in lb. romana la tel./beep/sms/whatsapp/e-mail, www.clubrelax.ch; ☎0041762064337 info@clubrelax.ch

125. **Elvetia,** Club Relax. Vrei sa castigi bani buni intr-o echipa armonioasa, cu o clientela frumoasa si numeroasa? Ai peste 18+ ani, esti activa, pozitiva, draguta si sociabila? Aici gasesti jobul potrivit. Oferim: discretie absoluta si conditii de top, totul legal, cu permis de munca, plata la zi, 60% din venituri, mediu de lucru favorabil, cazare . Raspundem in lb. romana la tel./ beep/sms/ whatsapp/ email. www.clubrelax.ch, salariu/ luna, **15.000 €;** ☎0041762064337 infor@clubrelax.ch

126. **Elvetia,** Club Relax. Vrei sa castigi bani buni intr-o echipa armonioasa, cu o clientela frumoasa si numeroasa? Ai peste 18+ ani, esti activa, pozitiva, draguta si sociabila? Aici gasesti jobul potrivit. Oferim: discretie absoluta si conditii de top, totul legal, cu permis de munca, plata la zi, 60% din venituri, mediu de lucru favorabil, cazare si transport. Raspundem in lb. romana la tel./ beep/sms/ whatsapp/ email. www.clubrelax.ch, salariu/ luna, **15.000 €;** ☎0041762064337 info@clubrelax.ch

127. **Elvetia,** Club Relax. Vrei sa castigi bani buni intr-o echipa armonioasa, cu o clientela frumoasa si numeroasa? Ai peste 18+ ani, esti activa, pozitiva, draguta si sociabila? Aici gasesti jobul potrivit. Oferim: discretie absoluta si conditii de top, totul legal, cu permis de munca, plata la zi, 60% din venituri, mediu de lucru favorabil, cazare si transport. Raspundem in lb. romana la tel./ beep/sms/ whatsapp/ email. www.clubrelax.ch, salariu/ luna, **15.000 €;** ☎0041762064337 info@clubrelax.ch

128. **Elvetia,** Club Relax. Vrei sa castigi bani buni intr-o echipa armonioasa, cu o clientela frumoasa si numeroasa? Ai peste 18+ ani, esti activa, pozitiva, draguta si sociabila? Aici gasesti jobul potrivit. Oferim: discretie absoluta si conditii de top, totul legal, cu permis de munca, plata la zi, 60% din venituri, mediu de lucru favorabil, cazare si transport. Raspundem in lb. romana la tel./ beep/sms/ whatsapp/ email. www.clubrelax.ch, salariu/ luna, **15.000 €;** ☎0041762064337 info@clubrelax.ch

129. **Elvetia,** Cluburile Galaxy &Joy (zona Zurich) iti asigura succesul financiar la care ai visat. Cluburi luxoase de noapte angajam tinere 18+ dragute, sociabile, interesate de castiguri mari, cautam dansatoare si dame de companie. Castiguri substantiale, clientela formata. Oferim seriozitate. Vino in echipa noastra. Raspundem la beep, sms, whatsapp. Site: www.galaxyclub.ch. Salariu/luna **15.000 €;** ☎0041764942500 ramona.joyclub@gmail.com

130. **Elvetia,** Cluburile Galaxy & Joy (zona Zurich) iti asigura succesul financiar la care ai visat. Cluburi luxoase de noapte angajam tinere 18+ dragute, sociabile, interesate de castiguri mari, cautam dansatoare si dame de companie. Castiguri substantiale, clientela formata. Oferim seriozitate. Vino in echipa noastra. Raspundem la beep, sms, whatsapp. Site: www.galaxyclub.ch. Salariu/luna: **15.000 €;** ☎0041764942500 ramona.joyclub@gmail.com

131. **Elvetia,** fete Best privat xl money for attractive girls, we are looking for natural blond and busty girls to work in our privat studios, you should speak english, net 3.000-5.000 euro per week, **15.000 €;** ☎0041762211818 glamoursuisse@gmail.com

132. **Elvetia,** fete Best privat xl money for attractive girls, we are looking for natural blond and busty girls to work in our private studios, you should speak english, net 3.000-5.000 euro per week, **15.000 €;** ☎0041762211818 glamoursuisse@gmail.com www.glamour-girls.ch

133. **Elvetia,** fete, salarii de la 10.000 CHF luna si mai sus. Bani la greu, castig de neuitat, propunem locuri de munca pentru femei frumoase de la 18 ani, salarii de la 10.000 pe luna si mai sus, **11.000 €;** ☎+41793376504 alina77@gmx.ch

134. **Elvetia,** fete, studio de lux angajeaza cu acte legale fete 18+. Detalii: whatsapp, email, Facebook: luxusleben elvetia. ☎0041798513750 carmen@luxusleben.ch

135. **Elvetia,** Galaxy Bar, job bine platit pentru tinere 18+, dragute, prezentabile. Asiguram acte si cazare, mediu sigur, luxos si civilizat, castiguri fabuloase. Plecari imediate, www.galaxyrueti.ch; ☎0762.306.334/ 0041794593500 job.elvetia@yahoo.com

136. **Elvetia,** Galaxy Bar-Club, iti ofera un permis de munca iontr-un mediu sigur, luxos si civilizat, unde castigurile iti vor depasi cu siguranta asteptarile. Esti o tanara de 18 ani +, te consideri sexy, extrovertita si fara prejudecati? Esti la un click distanta de momentul in care poti incepe sa-ti schimbi viata in bine. Plecari imediate. Detalii in limba romana despre ven

LOCURI DE MUNCĂ

156. **Elvetia,** Zürich de peste 10 ani, Club Relax lucreaza legal si fara probleme cu fete din Romania. Asiguram cazare, peste 12-15.000 euro lunar, plata pe loc. Beep/ sms/ whatsap/ email, www.clubrelax.ch, **15.000 €;** ☎0041762064337 info@clubrelax.ch www.clubrelax.ch

157. **Elvetia-** Club Imperium, lux, alica acum, plecari imediate, doamne/ domnisoare 18+, cu/fara experienta, dame de companie, comision 60%, plus procent din consumatie, cazare gratuita, contract de munca, clientela formata, www.club-imperium.ch. ☎0763.617.284/ 0041796454360 info@club-imperium.ch

158. **Elvetia-** Club Relax 2, iti asigura succesul financiar la care ai visat. Club luxos de noapte angajam tinere dragute interesate de castiguri mari, in cel mai cunoscut adult- club din Zurich, peste 10.000 Euro/luna, plata la zi, asiguram cazare, transport. Raspundem la beep, sms, whatsapp. CV la e-mail: ☎0041762064337 info2@clubrelax.ch

159. **Elvetia-** Galaxy Club angajeaza fete 18+. La noi e party in fiecare seara. Vino acum sa lucrezi in Club Galaxy (zona Zurich) si vei castiga mai mult decat iti imaginezi, www.galaxyclub.ch. **15.000 €;** ☎0041764942500 ramona.joyclub@gmail.com

160. **Elvetia-** Galaxy Club angajeaza legal fete 18+. La noi e party in fiecare seara. Vino acum sa lucrezi in club Galazy (zona Zurich) si vei castiga mai mult decat iti imaginezi. Suntem un club vechi cu clienti bun si stabili. Oferim seriozitate. Peste 15.000 euro/luna. Detalii in lb. romana tel/whatapp: www.galaxyclub.ch **15.000 €;** ☎0041764942500 ramona.joyclub@gmail.com

161. **Elvetia-** Night Club de lux angajeaza dansatoare, tinere sociabile, atragatoare, 18+ ani. Oferim contract de munca, salariu garantat de 1.500 CHF/ luna+ bonusuri procentuale. Asiguram cazare gratuita in conditii de lux si venituri substantiale. Pentru mai multe detalii, apel, beep, sms, email. www.club.imperium.ch; ☎0763.617.284/ 0041796454360 info@club.imperium.ch

162. **Elvetia-Night** Club Imperium angajeaza dansatoare, tinere sociabile, atragatoare, 18+ ani. Oferim contract de munca, salariu garantat de 1.500 CHF/ luna+ bonusuri procentuale. Asiguram cazare gratuita in conditii de lux si venituri substantiale. Raspundem la apel, beep, sms, email. www.club.imperium.ch; ☎0763.617.284/ 0041796454360 info@club-imperium.ch

163. **Elvetia.** Cautam fete 18+ pentru club de lux. Conditii legale, venituri de peste 14.000Euro/luna, plata zilnic. Ne puteti contacta pe Viber/Whatsapp. ☎0041762786037

164. **Elvetia.** Club Joy Elvetia oferim locuri de munca in deplina legalitate, cautam doamne/ domnisoare dragute interesate de castiguri mari, intr-un timp cat mai scurt. Trebuie sa fi o fire vesela, sociabila si pusa pe distractie. Conditii foarte bune de lucru, legale si mediu prietenos. Club foarte cunoscut, clienti fideli dar si turisti. Nu sta pe ganduri, timpul se scurge rapid. Detalii in lb. romana tel./Whatsapp/ Viber, www.joy-club.ch; **15.000 €;** ☎0041764942500 ramona.joyclub@gmail.com

165. **Elvetia.** Tinere 18+, plecari mediate! Vino acum sa lucrezi in club Galaxy (zona Zurich) si vei castiga mai mult decat iti imaginezi. Clientela formata. Oferim seriozitate. Peste 15.000 euro/luna. Detalii in lb. romana tel./whatapp: www.galxy-club.ch **15.000 €;** ☎0041764942500 ramona.joyclub@gmail.com

166. **Elvetia.** Jaeger KontaktBar angajeaza fete Se lucreaza in club de noapte, in termeni legali, plata la zi, castiguri de peste 10.000 euro pe luna, **15.000 €;** ☎0041793476563

167. **Escort** London Anglia. Caut fete +18 pentru serviciul de escorta si masaj in Anglia, 50/50 castiguri substantiale. Mai multe detalii la tel. sau Whatsapp, **7.000 €;**

168. **Escort** London, Franta, Sweeden, Findland, Norway+18, case private cu vechime de peste 6 ani, clienti formati, program flexibil si colectiv prietenos selecteaza pornostar, domnisoare dezinhibate pentru serviciul de escorta. whatsapp: 00353899862390 ☎00353899862390 Bb.bianca9494@gmail.com

169. **Escort** si masaj in Londra, conditii bune caut fete responsabile, educate, cu prezenta fizica buna, curate si fara vicii. Varsta intre 18 si 30 de ani. Engleza minima. Conditii bune. Mai multa info pe WhatsApp ?Ana 00447852723892? **999.999 L;** anabellejobs@gmail.com

170. **Escorta** Anglia 800-1000£ zilnic, escorta Anglia cautam fete cu varsta peste 18 ani cu experienta/ fara experienta, pentru jobul de escorta, casa lux, castiguri substantiale, comisionul este de 50 %, pentru mai multe detalii WhatsApp, **9.999 €;** ☎0723.832.458

171. **Escorte** Anglia doamne, domnisoare pentru massage si escort UK, casa privata, conditii excelente de munca, asigur cazare si transport la nevoie, 50% comision, detaliiwhatsapp: +447986933085 **7.000 €;** ☎+447986933085 momentan2003@yahoo.com

172. **Escorte** Anglia fete 18+ pentru serviciul de masaj si escorta. Se ofera cazae, anunturi pe multiple situri, transport de oriunde. comision 50/50 fara costuri ascunse. Detalii pe whatsap +447757141168 **8.000 €;** ☎+447757141168 momentan2003@yahoo.com

173. **Escorte** Anglia fete care vor sa lucreze ca escorte in casa privata. Se ofera transport, cazare, publicitate pe toate site-urile de specialitate. Comision de 50%. Nici un cost suplimentar, **10.000 €;** ☎0760.758.436 rachel21ricky@gmail.com

174. **Escorte** de lux pentru Qatar, Dubai, Kuwait, agentie cautam fete +18 cu aspect fizic placut si ingrijit pentru tariile arabe: Qatar, Muscat, Bahrain, Dubai si Kuweit pentru mai multe datalii whatsapp. **10.000 €;** ☎+447449652684

175. **Escorte** Geneva loc liber pentru a lucra in escort agentie Elvetia cu mai mult de 10 ani de experientawwwescortsgeneva.ch lucreaza cu numarul 1 la Geneva. Noi lucram comisioane (60% pentru fata) Toate cheltuielile ☎0751.468.065 Gabrielapatrick@yahoo.ro

176. **Escorte** pentru Anglia, castiguri excelente cautam colaboratoare pentru escorta. Se lucreaza in/ outcall in locatii diferite din UK. Cerinte: minim 18 ani, aspect fizic placut, cu sau fara experienta. Detalii pe Whats App +447405951934, ☎00447405951934 emaema8080@yahoo.com

177. **Escorte** pentru tarile arabe Dubai, Muscat, Bahrain agency. Agentie cu 5 ani de experienta cautam fete dragute si sociabile. Cerinte: +18, pasaport electronic valabil 5 ani, watsap 0040753345379. Rog serioritate, ☎0040753345379 ssabi29@yahoo.com

178. **Escorte** UK, se cauta escorte pentru UK (Marea Britanie) orice fata interesata sa-mi lase mesaj. ☎+4407447368090 Andreilbert2016@gmail.com

179. **Europa** escort +18, case private cu vechime de peste 6 ani, clienti formati, program flexibil si colectiv prietenos selecteaza pornostar, domnisoare dezinhibate pentru serviciul de escorta. WhatsApp: 00353899862390 ☎00353899862390 Bb.bianca9494@gmail.com

180. **Europa,** case de munca oriunde in lume, vrei sa locuiesti singur in casa? Oferim case de lux cu 2, 3, 4 dormitoare pentru 7 nopti 500 oriunde in lume. Luton.l@yahoo.com

181. **Europa,** case private de inchiriat, ofer case spre inchiriere oriunde in Europa cu 2, 3, 4 dormitoare pentru 7 nopti la pret fix 500 , cerem si oferim seriozitate. Pentru mai multe detalii Whatsapp : 00447768484144 ☎00353899862390/ 00353858759729

182. **Fata** pentru Franta, caut fata, colega pentru serviciile de masaj si plus, locatia este in Franta orasul Paris. Rog si ofer seriozitate. Mai multe detalii pe numarul de whatsapp 0040734759956.Maria,

183. **Femei** atractive pentru servicii sexuale in Elvetia Suntem un club cu bar si camere din Oetwil am See, Zurich (Elvetia). Suntem pe piata de 3 ani si suntem foarte consacrati, **15.000 €;** ☎0041796347715/ 0041797906700 info@aladin-nightclub.ch

184. **Femei** si barbati pentru Qatar, Dubai, Kuwait Agentie cautam femei si barbati +20 cu aspect fizic placut si ingrijit pentru tariile arabe: Qatar, Dubai si Kuweit pentru mai multe datalii whatsapp.

185. **Fete** casa privata Irlanda de Nord si Anglia, cautam fete tinere, dragute +18 ani pentru a colabora ca si escorte. WhatsApp: ☎+447716493948

186. **Fete** casa privata, strainatate, intre 18 si 30 ani. pt o frumoasa colaborare. Ofer casa si reclama gratuita. Comision 50%. Pt mai multe detalii pe WhatsApp. **8.000 €;** ☎07452984333

187. **Fete** casa privata, strainatate, pt colaborare. Se ofera casa si reclama gratuita. Comision 50%, pt mai multe detalii pe WhatsApp. **8.000 €;** ☎07452984333

188. **Fete** Londra, +18 ani cu sau fara experienta pentru servicii de escorta in zona centrala a Londrei, castiguri foarte mari, comision 50%,

189. **Fete** pentru Anglia, caut colega pentru servicii de escorta si masaj. Se ofera cazare si publicitate intensa. Casa privata cu plata pe loc 50% si program flexibil sau pe locatii diverse Detalii pe Whatapp +447775889828 **10.000 L;** ☎+447810115308 angliacautfete@yahoo.com

190. **Fete** pentru Anglia, caut fata si colega pentru servicii de escorta si masaj. Se ofera transport, cazare si publicitate intensa. Casa privata cu plata pe loc 50% si program flexibil. Detalii pe WhatsApp. 00447459532451 **10.000 €;** ☎00447459532451 anaanabella20166@gmail.com

191. **Fete** pentru Anglia, agentie masaj erotic Fetele dragute +18 interesate de serviciul de escorta, asigur cazare si publibitate pe site, comision de 50%. Castiguri exceptionale, cer si ofer seriozitate, detalii la +447448986468 sau WhatsApp; ☎00447448986468 emaema8080@yahoo.com

192. **Fete** pentru casa privata Ofer apartamente fete peste 19 ani sociabile, dragute, dornice de castiguri avantajoase. Cer si ofer seriozitate. Ofer cazare si transport UK, in UK nu trimit bani sau bilet de avion mai multe la tel., **8.000 €;** ☎0047435241487 Romeo.motoi@yahoo.com

193. **Fete** pentru casa privata in nordul Londrei caut fete dragute, aspect fizic ingrijit, varsta peste 18 ani pentru job de escorta. Ofer cazare inclusa, publicitate gratuita, cer si ofer seriozitate, 00447587646409, **10.000 €;** ☎00447587646409 maria.pana86@yahoo.co.uk

194. **Fete** pentru Elvetia, studio de lux angajeaza cu acte legale fete 18+detalii: whatsApp/email. Facebook: luxusleben elvetia ☎0745.953.784 carmen@luxusleben.ch

195. **Fete** pentru Germania Fete serioase 18 + cu/ fara experienta, pentru companie intima in casa privata de lux. Castiguri zilnice foarte bune si substantiale, clientela formata. Oferim cazare si seriozitate, **13.000 €;** ☎00491766169398 krampertp@yahoo.de www.casa-paula.com

196. **Fete** pentru Londra. Casa privata cauta tinere dragute min. 18 ani in vederea colaborarii in domeniul escorte pt. companie intima. Se asigura saituri, cazare si transport. Detalii la 07984454308 sau Whatsapp acelasi nr ☎07950330667

197. **Fete** pentru Londra. Caut fete pentru escort si masaj cu varsta min. 18 ani, cu sau fara experienta, ☎07380599920 ggiulia@yahoo.com

198. **Fete** pt. Athens Escort Agency cauta fete frumoase aspect fizic placut, part time 10 zile poti face minim 3.000 euro, full time 30 zile poti face 8.000 euro minim, yahoo id athenseliteescort, Kostas, Whatsapp & Viber, **8.000 €;** ☎00306948057551 info@spice-models.com www.spice-models.com

199. **Fete,** best job in Dubai, fete serioase care vor sa duca o viata mai buna . **10.000 €;** ☎00971504013332

200. **Fete,** urgent Casa privata in Reading cauta fete pt o fumoasa colaborare. Daca vrei sa faci banii repede si usor, sa lucrezi intr-o casa curata linistita, ma poti contacta pe WhatsApp **8.000 €;** ☎07452984333

201. **Franta,** agentie cautam doamne sau domnisoare cu aspect fizic placut pentru serviciul de escorta, castiguri avantajoase. Pentru detalii contactati-ne pe WhatsApp **12.000 €;** ☎0033638594173

202. **Franta,** agentie Escort colaboreaza cu doamne-domnisoare 18+, cu/fara experienta pentru serviciul de escorta, se lucreaza in case private, locatii centrale, castiguri substantiale. Det. whatapp +33787642455 **20.000 €;** ☎+33787642455

203. **Franta,** caut fete serioase, care doresc o colaborare pe termen lung. Cunostinte de limba engleza, seriozitate. Ofer clientela fidela formata de-a lungul anilor. Pentru mai multe detalii, poze pe whatsa **15.000 €;** ☎0033638392054 alinadovanca@yahoo.com

204. **Frizer** cu experienta Norvegia, angajez frizer cu experienta in Norvegia, cerinte: tuns modern, ras, vorbit engleza. Tel :+4745512295 ☎+4745512295 caramidagabi@gmail.com

205. **Galaxy** Bar- Club, iti ofera un permis de munca intr-un mediu sigur, luxos si civilizat, unde castigurile iti vor depasi cu siguranta asteptarile. Esti o tanara de 18 ani+, te consideri sexy, extrovertita si fara prejudecati? Esti la un click distanta de momentul in care poti incepe sa-ti schimbi viata in bine. Plecari imediate. Detalii in lb. romana despre venituri si cazare. Tel./ Whatsapp, www.galaxyrueti.ch; ☎0762.306.334/ 0041794593500 job.elvetia@yahoo.com

206. **Galaxy** Bar- Club, iti ofera un permis de munca intr-un mediu sigur, luxos si civilizat, unde castigurile iti vor depasi cu siguranta asteptarile. Esti o tanara de 18 ani+, te consideri sexy, extrovertita si fara prejudecati? Esti la un click distanta de momentul in care poti incepe sa-ti schimbi viata in bine. Plecari imediate. Detalii in lb. romana despre venituri si cazare. Tel./WhatsApp. www.galaxyrueti.ch: ☎0762.306.334/ 0041794593500 job.elvetia@yahoo.com

207. **Galaxy** Bar-Club, iti ofera un permis de munca iontr-un mediu sigur, luxos si civilizat, unde castigurile iti vor depasi cu siguranta asteptarile. Esti o tanara de 18 ani +, te consideri sexy, extrovertita si fara prejudecati? Esti la un click distanta de momentul in care poti incepe sa-ti schimbi viata in bine. Plecari imediate. Detalii in limba romana despre venituri si cazare la tel/ whatsapp, www.galaxyrueti.ch; ☎0762.306.334/ 0041794593500 job.elvetia@yahoo.com

208. **Galaxy** Club- Elvetia angajeaza fete. La noi e party in fiecare seara. Vino acum sa lucrezi in club Galazy (zona Zurich) si vei castiga mai mult decat iti imaginezi. Suntem un club vechi cu clienti buni si stabili. Stim cum sa ne facem treaba si totul functioneaza perfect. Vino in echipa noastra. Ne gasesti si pe facebook: Club Galaxy Elvetia. Pentru detalii sau intrebari iti stam bucurosi la dispozitie telefonic sau pe whatapp. www.galaxy-club.ch; ☎0041764942500 ramona.joyclub@gmail.com

209. **Galaxy** Club- Elvetia, angajeaza fete. La noi e party in fiecare seara. Vino acum sa lucrezi in club Galazy (zona Zurich) si vei castiga mai mult decat iti imaginezi. Suntem un club vechi cu clienti bun si stabili. Stim cum sa ne facem treaba si totul functioneaza perfect. Vino in echipa noastra. Ne gasesti si pe facebook: Club Galaxy Elvetia. Pentru detalii sau intrebari iti stam bucurosi la dispozitie telefonic sau pe whatapp. www.galaxy-club.ch; ☎0041764942500 ramona.joyclub@gmail.com

210. **Geneva,** escort agency Echipa noastra de escort propune domnisoarelor si doamnelor frumoase si ambitioase sa se alature in stilata Elvetie pentru a realiza venituri incredibile. **10.000 €;** ☎0041766367947 iulia.net.is@gmail.com

211. **Germania** oferim conditii de top, cazare siguranta si seriozitate, castiguri deosebite si clientela formata, poti lucra la cele mai bune cliburi din Germasnia, Jobs.girls.eu este sansa ta. Vino sa faci parte din echipa noastra, locurile sunt limitate; www.jobs-girls.eu ☎00491734618219 jobsforgirls.eu@gmail.com

212. **Germania** soferi profesionisti tir. Cerinte: permis conducere cat. C+E- obligatoriu, atestat profesional pentru transport marfa (ADR- obligatoriu, card digital tahograf- obligatoriu, experienta ca sofer de tir (min. 3 luni international). Conditii de lucru: program de lucru legal, cu respectarea timpilor de odihna si conducere, curse numai pe teritoriul Germaniei (pe prelata), camioane noi- Renault T, dispecerat in romana, contract pe Germania, asigurare sociala si medicala (familiala) in Germania, sistem de lucru flexibil. www.ullrich-gruppe.de; ☎00495605948753/ 00495605948705 bewerbung@ullrich-gruppe.de

213. **Germania** casa privata, exclusiv, fete 18+. Cazare gratuita, castiguri zilnice foarte bune si substantiale. Casa Privata de Top cu clientela bine formata. Programari si info se fac pe WhatsApp. Tel Paula. **13.000 €;** ☎0049176616939 89

214. **Germania,** casa privata la granita Luxemburg si Franta, Villa Verona Saarlouis, angajam tinere cu aspect placut 18+. Oferim siguranta si seriozitate, castiguri deosebite, clientela formata. Detalii in lb. romana la tel. sau e-mail. Site: www.villa-verona.de;, ☎00491734618219 jobs@villa-verona.de

215. **Germania,** casa privata, la granita Luxemburg si Franta Villa Verona Saarlouis, angajam tinere cu aspect placut, 18+. Oferim siguranta si seriozitate, castiguri deosebite, clientela formata. Detalii in lb. romana la tel. sau e-mail, www.villa-verona.de. ☎00491734618219

216. **Germania,** cautam fata/chelnerita, tanara sa lucreze la bar, doar munca la bar, nu dansatoare, cunoscatoare limba germana pentru club de noapte Villa Verona Saarlouis, casa privata la granita Luxemburg si Franta. Oferim siguranta si seriozitate, castiguri deosebite, clientela formata. Detalii in limba romana; ☎00491734618219

217. **Germania,** cautam fata/chelnerita, tanara sa lucreze la bar, doar munca la bar, nu dansatoare, cunoscatoare limba germana pentru club de noapte Villa Verona Saarlouis, casa privata la granita Luxemburg si Franta. Oferim siguranta si seriozitate, castiguri deosebite, clientela formata. Detalii in limba romana; ☎00491734618219

218. **Germania,** centre- ville, apartament de lux centrul orasului, super-vad, selectam tinere +18, atragatoare pt. activitate adult. Banii tai minim 300 Euro/zi, relatii pe wtsp, **10.000 €;** ☎+491778181491 alina7799@gmx.de

219. **Germania,** job de top ca agent de cautare fete dragute pentru studioul meu erotic din Germania si Elvetia. Primesti intre 300-500 euro pentru fiecare fata. Pentru mai multe informatii contacteazama pe email, **10.000 €;** ☎+491778181491 alina7799@gmx.de

220. **Germania,** joburi pt. tinere 18+, cu/fara experienta care doresc a lucreze intr-o ambianta eleganta, Villa Verona Saarlouis, casa privata la granita Luxemburg si Franta, castiguri deosebite, clientela formata, www.villa-verona.de. ☎00491734618219 jobs@villa-verona.de

221. **Germania,** loc de munca in Casa Privata de lux, Saarbrücken Germania. Conditii +18 Ani. Oferim seriozitate si cazare. Castiguri zilnice foarte bune. info: www.casa-paula.com WhatsApp **13.000 €;** ☎00491766169398 9 krampertp@yahoo.de www.casa-paula.com

222. **GERMANIA,** MUNCITOR IN CONSTRUCTII, OBLIGATORIU CARNET CATEGORIA C. DEMOLARI, AMENAJARI SI PAVAJE. CV-URI PE EMAIL. ROG SERIOZITATE; ☎0723.674.079 VADEANU@OUTLOOK.COM

223. **Germania,** se cauta medici; ☎004915175458079

224. **Germania,** soferi profesionisti tir. Cerinte: permis conducere cat. C+E- obligatoriu, atestat profesional pentru transport marfa (ADR)- obligatoriu, card digital tahograf- obligatoriu, experienta ca sofer de tir (min. 3 luni international). Conditii de lucru: program de lucru legal, cu respectarea timpilor de odihna si conducere, curse numai pe teritoriul Germaniei (pe prelata), camioane noi- Renault T, dispecerat in romana, contract pe Germania, asigurare sociala si medicala (familiala) in Germania, sistem de lucru flexibil. Rugam sa aplicati prin completarea formularului urmator- si sa atasati copiile dupa permise si atestate: https://www.cognitoforms.com/Ullrich-Gruppe/CEREREDEANGAJARESOFERIPROFESIONISTIFISAPERSONALA, www.ullrich-gruppe.de; ☎00495605948875 3/ 00495605948705 bewerbung@ullrich-gruppe.de

225. **Germania,** Villa Verona Saarlouis casa privata la granita Luxemburg si Franta, angajam tinere cu aspect placut 18+. Oferim siguranta si seriozitate, castiguri deosebite, clientela formata. Detalii in lb. romana la tel. sau e-mail, www.villa-verona.de; ☎00491734618219 jobs@villa-verona.de

226. **Germania,** muncitori, firma de constructii angajeaza pentru santierele de constructii din Germania dulgheri, fierari, macaragii, inginer (cunoscator limba germana), nu se percepe comision. ☎0722.408.968

227. **Germania,** Personal abator salariu atractiv net de 1600 euro/ luna; cazare asigurata de catre angajator; contract de munca legal în Germania; conceediu 24 zile/an; orele suplimentare se platesc cu un bonus de 25%; ☎0726.700.933

228. **Germania,** sudori calificati, montatori, sefi echipa conditii lb. engleza nivel conversational, instructaj protectia muncii NSSM2, mail in engleza vancaeyzeelealain@gmail.com, informatii in romana mail diana.dony@yahoo.com diana.dony@yahoo.com

229. **Germania,** Villa Venezia. Joburi pt tinere 18+ cu /fara experienta care doresc sa lucreze intr-o ambianta elegant? .Vrei sa castigi multi bani? Si sa lucrezi intr-un mediu placut? Ai varsta peste 18 ani. Atunci ai ajuns la locul protrivit. Oferim discretie absoluta si conditii de top. Mediu de lucru placut si cooperare loiala. Cerem si oferim seriozitate, profesionalism si disciplina. Vrei sa faci parte din echipa noastra? Atunci trimite-ne pozele tale recente pe what-up, viber sau e-mail. www.villa-venezia.de, ☎00491734618219 jobsforgirls@villa-venezia.de

230. **Germania,** Villa Venezia. Joburi pt tinere 18+ cu /fara experienta care doresc sa lucreze intr-o ambianta eleganta.Vrei sa castigi multi bani? Si sa lucrezi intr-un mediu placut? Ai varsta peste 18 ani. Atunci ai ajuns la locul protrivit. Oferim discretie absoluta si conditii de top. Mediu de lucru placut si cooperare loiala. Cerem si oferim seriozitate, profesionalism si disciplina. Vrei sa faci parte din echipa noastra? Atunci trimite-ne pozele tale recente pe what-up, viber sau e-mail. www.villa-venezia.de. Tel. Katy; ☎00491734618219 jobsforgirls@villa-venezia.de

231. **Germania,** Villa Verona Saarlouis, casa privata la granita Luxemburg si Franta, angajam tinere cu aspect placut 18+. Oferim siguranta si seriozitate, castiguri deosebite, clientela formata. Detalii in lb. romana la tel. sau e-mail. Site: www.villa-verona.de;, ☎00491734618219 jobs@villa-verona.de

232. **Germania,** Villa Verona Saarlouis, casa privata la granita Luxemburg si Franta, angajam tinere cu aspect placut 18+. Oferim siguranta si seriozitate, castiguri deosebite, clientela formata. Detalii in lb. romana la tel. sau e-mail. Site: www.villa-verona.de;, ☎00491734618219 jobs@villa-verona.de

233. **Germania,** Villa Verona Saarlouis, casa privata la granita Luxemburg si Franta, angajam tinere cu aspect placut 18+. Oferim siguranta si seriozitate, castiguri deosebite, clientela formata. Detalii in lb. romana la tel. sau e-mail. Site: www.villa-verona.de;, ☎00491734618219 jobs@villa-verona.de

234. **Germania,** zona Frankfurt, fete salon de masaj din Germania cauta fete tinere si dragute, pentru servicii de masaj erotic, pentru a lucra intr-o atmosfera familiala cu conditii de cazare. Posibilitate de castig 8.000 euro pe luna, **8.000 €;** ☎00491788635130 gabrielastefan@web.de

235. **Germania. AC angajez pentru Germania zidari, faiantari, rigipsari, muncitori calificati in constructii, salariu 1.600 €; ☎0753.363.274**

236. **Germania.** Personal abator, salariu atractiv net de 1600 euro/ luna; cazare asigurata de catre angajator; contract de munca legal în Germania; conceediu 24 zile/an; orele suplimentare se platesc cu un bonus de 25%; ☎0726.700.933

237. **Germania.** Proprietar casa privata cauta ptr colaborare domnisoare cu prezenta placuta ,varsta 18+ ,abilitati de limba engleza sau germana constituie un avantaj.se lucreaza cu acte legale conform standardelor. **5.000 €;** ☎+491622946276

238. **Germania. Soferi profesionisti tir pentru firma germana cu sediu in 34260 Kaufungen. Cerinte: permis conducere cat. C+E- obligatoriu, atestat profesional pentru transport marfa (ADR), experienta ca sofer de tir (min. 3 luni international). Program de lucru legal, conducere, curse numai pe teritoriul Germaniei (pe prelata), camioane noi- Renault T, dispecerat in romana, contract pe Germania, asigurare sociala si medicala (familiala), sistem de lucru flexibil. Aplicati CV la e-mail si copii dupa permise si atestate. Site: www.ullrich-gruppe.de; ☎00495605948753/ 00495605948705 bewerbung@ullrich-gruppe.de**

239. **Germany,** Top Money in Germany for girls +18 ears, living, advertising for free, you can earn 10.000 euro and more in privat studio. A lot of regular clients, in city-center of Mannheim. Luxury ambiente, **11.000 €;** ☎+491778181491 alina7799@gmx.de

240. **Grils** for new agency in London, hi guys. New agenty in London is looking for girls to work as escorts and massage. Everyone should be 18+, for more details please what's up our office, thanks. ☎+447465737991 igescortslondon@gmal.com

241. **Irlanda** / Anglia: Sudori / lacatusi mecanici Irlanda / Anglia: sudori / lacatusi mecanici. Specialist Autocad; ☎031.101.13.74 angajari.irlanda@yahoo.com

242. **Islanda,** Norvegia, Suedia, fete Diamond agency cauta tinere domnisoare 18+, in vederea colaborarii. Suntem agentie veche cu clientela formata si locatii de lux. Asiguram cazare, receptie si publicitate gratuita. **15.000 €;**

243. **Italia** si Olanda Soferi cat. B, angajam personal la firma de curierat ca soferi cat. B in Italia si Olanda. Salarizare 1.400-1.600 euro + bonusuri de permanenta + cazare si masa. Contact telefonic la numarul tel.: ☎0726.700.933

244. **Italia,** angajam dansatoare cluburi sau hostess drink. Salariu+ comision+ cazare, varsta 18+. Nu prostitutie. Castiguri intre 3.000- 5.000 euro/luna. Trimite 5/6 poze pe whatsapp sau email; ☎+393462782061 melldav@hotmail.com

245. **Italia. Daca doresti sa lucrezi ca ingrijitor batrani la domiciliu in Italia si vorbesti limba italiana la nivel de conversatie, noi te formam si te angajam, program luni - vineri 09.00 - 17.00; ☎0344.263.179/ 0736.828.029**

246. **Job** Elvetia Apartament privat, zona turistica. Mediu de lucru restrans si discret. Se lucreaza impreuna cu inca 2-3 fete, clientii fiind numai din zona high class. Asiguram transportul. **10.000 €;** ☎0041793376504 alina77@gmx.ch hotcats.ch

247. **Londra** Cautati fete grave pentru servicii de escorta ?i masaj în Londra. Sunt acoperite castiguri substantiale, cazare flexibila, transport, zboruri si toate anunturile pe site-uri speciale.

248. **Londra** Club indian la Londra angajam urgent dansatoare, (animatoare) numai pentru dans, in fata meselor in costume indiene pe muzica indiana, (Bollywood), aspect fizic placut transport si cazare gratuit; ☎0726.340.115/ 00447404456118 viorica_752001@yahoo.co.uk

249. **Londra** si Luton. Angajam fete (+18), pentru servicii de escorta incall si outcall in Londra si Luton aeroport, cu/fara experienta. Se asigura site-uri de calitate, renumite si gratuite si preluarea de la aeroport. Se ofera locatii de lux centrale, cazare gratuita, comisionul este discutabil aprox. (50/50). Plata la zi, venituri lunare intre 7.000- 8.000 euro. Noi iti asiguram succesul financiar la care ai visat. Contactati-ne la nr. de telefon, raspundem la whatsapp si beep; ☎00447459480164

250. **Londra,** cautam tinere dragute min 18 ani in vederea colaborarii ca escorte la Londra. Se asigura cazare si transport. Mai multe detalii la tel sau Whatsap cu acelasi nr. ☎07950330667

251. **Londra,** Club indian la Londra angajam urgent dansatoare, (animatoare) numai pentru dans, in fata meselor in costume indiene pe muzica indiana, (Bollywood), aspect fizic placut transport si cazare gratuit; ☎0726.340.115/ 00447404456118 viorica_752001@yahoo.co.uk

252. **Londra,** agentie serioasa de escorte Anna Jobs iti da posibilitatea de a lucra in Londra oferind servicii de masaj erotic si escorta intr-un ambient discret si sigur. Cautam tinere cu buna prezenta fizica, clasa si eleganta ☎447852723892 anabellejobs@gmail.com

253. **Londra,** angajam fete (18+) pentru servicii de escorta incall si outcall in Londra si Luton aeroport, cu/ fara experienta. Se asigura site-uri de calitate, renumite si gratuite si preluarea de la aeroport. Se ofera locatii de lux centrale , cazare gratuita, comisionul este discutabil aprox (50/50).Plata la zi , venituri lunare intre £ 7000-8000.Noi iti asiguram succesul financiar la care ai visat! **9.000 €;** ☎00447459480164

254. **Londra,** casa de lux, doamne ofer loc de munca masaj incall/outcall pt doamne si domnisoare cu varsta cuprinsa intre 18-40 ani. Locatia este in centrul Londrei. Se ofera toate conditiile necesare. Cazare gratuita, info pe whatsapp. **12.000 €;** ☎00447919247846

255. **Londra,** fete Casa privata cauta fata/ fete 18+. Serviciul escorta. Comision 50/50, venituri zilnice intre 600-800 lire. Nu deranjati inutil. Gen mesaje sa aflati zone sau etc, va pierdeti timpul, **17.000 €;** vendetta_vendetta91@yahoo.com

256. **Londra,locatii** de lux Angajam fete (+18) pentru servicii de escorta incall si outcall in Londra si Luton aeroport , cu / fara experienta.Se asigura site-uri de calitate, renumite si gratuite si preluarea de la aeroport. Se ofera locatii de lux centrale , cazare gratuita, comisionul este discutabil aprox (50/50)Plata la zi , venituri lunare intre £ 7000-8000.Noi iti asiguram succesul financiar la care ai visat! **9.000 €;** ☎00447459480164

257. **Luxemburg,** locatie centrala, cauta colaborare cu fete varsta minima 19 ani, frumoase, comunicative, vorbitoare de limba engleza si franceza (nivel mediu), se asigura cazare, fara intermediari, **12.000 €;** ☎+352691576104

258. **Mabec** Energy cauta ingineri instalatii electrice, ingineri autorizati ANRE cu experienta dispozitie la deplasari atat in tara cat si in strainatate, lb italiana/ engleza avantaj. CV-ul la email ☎031.425.60.76 info@mabec.ro

259. **Masaj** erotic Anglia, masaj erotic, caut doamna/domnisoara discreta si serioasa pentru masaj erotic.Oras mare, aproape de Londra. Casa luxoasa, situata central. Conditii deosebite, camera proprie, plata pe loc; **5.000 €;** ☎+447895653130 bibibibi@yahoo.com

260. **Masaj** relaxare, plictisita de rutina zilnica, vrei sa calatoresti si sa castigi bani, chiar daca ai sau nu experienta in masaj la noi te poti angaja. Exclus sex. Oferim cazare si transport daca este nevoie **5.000 €;** ☎00401784683778 massagen.offenbach@yahoo.de www.massagen.tv

261. **Maseuze** Spania pentru salon masaj lux, Esti serioasa, frumoasa si vrei sa faci parte dintr-o echipa de maseuze intr-un salon de lux din Spania. Comision 50%. Se lucreaza pe timp de zi. Salon legal, serios si civilizat, clienti distinsi ☎0759.188.335

262. **Mecanic** cu experienta. Caut un mecanic cu experienta in reparatii de excavatoare, disponibil pentru a lucra în Italia.Oferta de la 7.000 ron cu cazare. Seriozitatea este necesara. **7.000 L;** ☎+40742968272 mobil.lpl@gmail.com

263. **New** Blue Up - Saunaclub- Elvetia Zurich, ofera locuri de munca legale pentru tinere 18 ani+, salariu atractiv, conditii deosebite, cazare, acte. Castigi bani din prima zi. Informatii in lb. romana la tel./ whatsapp, www.newblueup.ch; **10.000 €;** ☎0041435424670/ 0041792983079 info@newblueup.ch

264. **New** Blue Up- Saunaclub- Elvetia Zurich, ofera locuri de munca legale pentru tinere 18 ani+, salariu atractiv, conditii deosebite, cazare, acte. Castigi bani din prima zi. Informatii in lb. romana la tel./ WhatsApp, www.newblueup.ch. **10.000 €;** ☎0041435424670/ 0041792983079 info@newblueup.ch

265. **New** Blue Up- Saunaclub- Elvetia Zurich, ofera locuri de munca legale pentru tinere 18 ani+, salariu atractiv, conditii deosebite, cazare, acte. Castigi bani din prima zi. Informatii in lb. romana la tel./ WhatsApp, www.newblueup.ch. ☎0041435424670/ 0041792983079 info@newblueup.ch

266. **New** Blue Up- Saunaclub- Elvetia Zurich, ofera locuri de munca legale pentru tinere 18 ani+, salariu atractiv, conditii deosebite, cazare, acte. Castigi bani din prima zi. Informatii in lb. romana la tel./ WhatsApp, www.newblueup.ch. **10.000 €;** ☎0041435424670/ 0041792983079

LOCURI DE MUNCA IN SPANIA

EHA ESTRUCTURAS-HORMIGONES ASTURIAS

Angajăm:
• Fierari - Betoniști
• Cofratori
• Zidari

Cei interesați trimiteți curriculum la:
gpopa@ehasturias.com
Telefon și Whatsapp: **+34 674322829**

267. **Night** Club Palmenhaus, Austria, cauta doamne/ domnisoare 19+, cu aspect fizic placut, cu sau fara experienta. Venituri intre 5.000- 10.000 Euro/luna. Plata se face zilnic. Cazarea este asigurata. Ne poti suna sau ne poti scrie pe WhatsApp la numarul de telefon. Site: www.nightclubpalmenhaus.at; ☎00436645999695 info@nightclubpalmenhaus.at

268. **Night** Club Palmenhaus, Austria, cauta doamne/ domnisoare 19+, cu aspect fizic placut, cu sau fara experienta. Venituri intre 5.000- 10.000 Euro/luna. Plata se face zilnic. Cazarea este asigurata. Ne poti suna sau ne poti scrie pe WhatsApp la numarul de telefon. Site: www.nightclubpalmenhaus.at; ☎00436645999695 info@nightclubpalmenhaus.at

269. **Night** Club Pascha Graz, Austria cauta fete +19 ani. Transport gratuit din Romania. Cazare asigurata. Castiguri substantiale. Informatii beep/sms: 0043 660 7949606. Facebook: Carmen Pascha ☎00436607949606 carmenpascha@gmail.com www.graz-pascha.at

270. **Olanda.** Rigipsar salariu atractiv net de 1.800 euro/ luna; cazare asigurata de catre angajator; contract de munca legal în Olanda; conceediu 24 zile/an; orele suplimentare se platesc cu un bonus de 25%; ☎0726.700.933

271. **Particular,** caut meseriasi pentru renovare vila in Germania, posibilitate transport si cazare/ ☎0722.376.226

272. **Personal** asistent medical si infirmier pentru tari valabil toata tara. Recrutam atat asistenti medicali cat si infirmieri pentru Germania, Marea Britanie, Italia, Spania, Olanda. Oferim salariu

LOCURI DE MUNCĂ

306. **Tinere** 18+, plecari imediate. Vino acum sa lucrezi in Club Galaxy - Elvetia (zona Zurich) si vei castiga mai mult decat iti imaginezi. Clientela formata. Ofeirm seriozitate. Peste 15.000 euro/ luna, detalii in lb. romana tel./ whatsapp www.galaxyclub.ch. **15.000 €;** ☎0041764942500 ramona.joyclub@gmail.com

307. **Tinere** Anglia conditii excelente iti doresti castiguri substantiale intr-un timp foarte scurt? Oferim loc de munca ca si escorta lin Anlia, locatii in zone ultra-centrale. Fete serioase, doritoare de munca cu aspect fizic placut, **9.000 €;** ☎00447387911886

308. **Tinere** pentru Anglia. Angajam tinere peste 18 ani cu/fara experienta pt escorta in Anglia, conditii de munca excelente, plata zilnic, seriozitate si discretie maxima. Venituri mari si rapide, pt mai multe detalii whatsapp, **9.000 €;** ☎00447387911886 stefancelmarexyz@gmail.com

309. **Tinere,** agentie escort legala Anglia, vrei sa castigi minim 6000 lire pe luna? Atunci te asteptam sa ne contactezi. Angajam tinere 18-30 de ani cu/fara experienta, job escorta, conditii super avantajoase, lux, discretie si igiena. **10.000 €;** ☎00447387911886 marvin.sarah19@yahoo.com

310. **Tinere,** Scotia, peste 18 ani cu/fara experienta pt escorta. Mesaj whatsapp. ☎+447438617435 anaany660@yahoo.com

311. **United** Kingdom Escorte Anglia, caut 2 pentru 2 locatii, fete varsta minim 20 pentru serviciu de Escorta si masaj, castiguri zilinice 200-500. Transportul si cazarea gratuite, program flexibil comisionul 50/50. ☎+447459762067 Kukurucu2016@yahoo.com

312. **Villa** Ostende, Austria (Linz) club de noapte exclusivist cauta fete tinere si frumoase. Castiguri substantiale. Oferim cazare. Informatii in limba romana la tel./WhatsApp; www.villa-ostende.at ☎00436601718232 villa-ostende@gmx.at

Oferte part time

1. **Activitate** part-time, atractiva, usoara, se vede online, fara riscuri, sefi, condici s.a.; ☎0763.692.275 florinmarin.popescu@gmail.com

2. **Activitate,** coordonare franciza, castig 1.200 Euro, necesita PC. Trimiteti CV la: ☎0722.555.455 scoaladeafaceri@gmail.com

3. **Administrator** reparatii generale, electrica usoara, intretinere, zona Unirii, 4 h, **600 L;** ☎0774.433.574

4. **Agent** vanzari mobila, persoana responsabila, comunicabila cu aptitudini bune de negociere; ☎0738.152.501 canapelini@gmail.com

5. **Agent** vanzari prin telefon Consultant vanzari prin telefon. Salariu fix, comision din vanzari, bonuri de masa. 4, 6 sau 8 h. Program flexibil. Traininguri asigurate. Nu conteaza varsta. Posibilitati de promovare. ☎0741.014.431 corina.sta87@studio-moderna.com

6. **Ajutor** bucatar, part time, sambata si duminica, urgent, pt. Bistro din zona centrala. Informatii la telefon sau CV pe mail; ☎0745.574.230 contact.dianei4@gmail.com

7. **Ambalatoare** articole textile program part-time in sector 2. Program de L-S intre orele 7.00-20.00 ☎0723.051.441 office@imageservice.ro

8. **Ambalator,** angajam pentru ambalare produse de unica folosinta pe banda. Program part time, 4 h/zi , de luni pana vineri de la 08:00-12:00, Sector 4, zona Lamotesti; ☎0736.711.855

9. **Asistent** manager, aptitudini artistice voce, dans modern, organizare evenimente, filmari tv 100 L/ secretariat, 700 euro/ org. eveniment, data nasterii + CV; ☎0763.765.567 gmp.manager@yahoo.com

10. **Asistenta** manager spaniol, 30 ani, in Bucuresti cauta o asistenta part-time, cu sau fara experienta. Aspect fizic placut. Program flexibil. Salariu bine platit. Plata la zi. Rog email cu poze. **5.100 L;** ☎0728.477.325 Atos.ramirez@gmail.com

11. **Asistenta** live, echipa Phoenix angajeaza personal feminin pentru conversatii online.Oferim: bonus angajare 4000 lei, avans 4000 lei din prima zi, bonus recomandare 1000 lei, salariu fix incepand de la 2500 lei. **4.000 L;** ☎0761.505.505 officepsk@yahoo.com

12. **Asistenta** medicala gradinita part-time (4/6 ore) de preferat pentru perioada de triaj. Bucuresti, sector 4 ☎0734.010.359

13. **Asistenta** personala caut dra care in timpul liber doreste o colaborare. Depuneri acte, etc. Permisul de conducere reprezinta un avantaj. Posibil part sau full time.Rog foto si det pe mail adrian.adrian150@yahoo.com **500 €;** ☎000000000 adrian.adrian150@yahoo.com

14. **Asistenta** personala program flexibil, salariu avantajos, studenta, serioasa, ingrijta, cu sau fara experienta, aspect fizic placut, colaborare de lunga durata, salariu avantajos. Foto pe Wapp ☎0723.755.655 sorinx@yahoo.com

15. **Asistenta** personala pentru afacerist olandez Director strain elegant cool, cauta studenta, tanara, aspect fizic placut, motivata, colaborare de lunga durata, plata la zi, 3-4 ore sapt. Foto pe wapp mail, imediat, **650 €;** ☎0734.321.550 devillemarket@yahoo.com

16. **Asistenta** personala pentru patron media, aspect fizic placut, comunicativa. Program flexibil, oportunitati cariera, locuinta de serviciu. Se accepta si din provincie. Foto si prezentare in e-mail, **2.000 L;** itakeyoutoheaven@yahoo.com

17. **Asistenta** personala program flexibil termen lung, seriozitate si intelegere pentru o persoana cu aceleasi calitati. Putem discuta prin WhatsApp la telefon sau prin mesaje pentru mai multe informatii. Se poate oferi si cazare, cadoul tau de sarbatori, ☎0726.053.774

18. **Asistenta** personala, afacerist, prezentabil, caut asistenta personala, aspect fizic placut, chiar si fara experienta, colaborare pe termen lung, 2-3 ore saptamanal, rog foto, descriere pe mail **1.000 €;** ☎0725.144.232 laurentiumarta@yahoo.com

19. **Asistenta** personala, aspect fizic placut, abilitati de comunicare. Salariu avantajos, program flexibil 2 ore pe saptamana, plata zilnica. Pentru inscriere rog email cu poze si date; uninsdistins@yahoo.com

20. **Asistenta** personala, prezentabil, caut asistenta personala, draguta, 2-3 ore pe saptamana. Seriozitate si confidentialitate. Astept mail cu foto. ☎0000.000.000 affection122016@gmail.com

21. **Asistenta** personala, oportunitate excelenta manager prezentabil, 31 ani, caut asistenta personala, 2-3 ore pe saptamana. Seriozitate si confidentialitate garantate. Astept poze si scurta prezentare pe mail. **900 €;** simu.traian@gmail.com

22. **Asistenta,** simpatica, deschisa la nou, pentru om de afaceri 38 ani, cu timp liber limitat, simpatic, manierat, 2-3 ore saptamanal, la nevoie se asigura cazare in Bucuresti, **800 €;** ☎0774.996.942

23. **Bona** pentru 2 copii, dorim persoana activa, entuziasta, pentru joaca, lectii, activitati. Nefumatoare, orientare pedagogica, punctualitate. Angajam pe termen lung, **1.000 L;** ☎0723.313.640/ 0723.313.640 valentin.nica78@gmail.com

24. **Bona,** ajutor in casa, curatenie, gatit, caut dna pt curatenie, piata si gatit si apoi sa ia copilul de la gradi si sa ma astepte acasa. Interval 14-20, zona Piata Sudului, copil 2 ani 3 luni, energic si vesel. Cu recomandari. ☎0744.679.674 myryna@yahoo.com

25. **Bucatar,** ajutor bucatar, spalator vase pentru evenimente, nunti, botezuri. Nu necesita experienta; ☎0731.317.381

26. **Bucatareasa** si aj. bucatar, chiar si pensionara, pentru firma de catering, zona Militari, program: l-v 9.00-13.00. Detalii la telefon. ☎0768.367.799

27. **Casiera** cu sau fara experienta, Pentru bufet, o saptamana lucratoare, o saptamana libera. Program: 07:00-17:30. Incinta Institutului Clinic Fundeni **1.700 L;** ☎0733.869.232

28. **Casiera,** vanzatoare pentru terasa inchisa Program 08:00-18:30, o saptamana lucratoare, o saptamana libera. Zona Colentina Fundeni, **1.700 L;** ☎0742.266.859

29. **Coafeza** care sa stie si machiaj, la domiciliu, in zona Unirii, de doua ori pe saptamana. Machiaj si coafat office; ☎0722.651.215

30. **Consultant** Oriflame Inscriere gratuita. Castiguri intre 23% - 40%, programe motivationale, cursuri de dezvoltare personala, makeup, livrare 48h, invitatii la evenimente aniversare si de lansare a celor mai noi produse, ☎0721.263.583 dani3la_83@yahoo.com

31. **Email** pol Cautam persoane pt: preluare mailuri de la websituri si salvarea in format Excel. Administrarea contului de Facebook al firmei, impartire flyere, ☎0723.024.204 incoming@tentour.ro

32. **Femeie de serviciu depozit de pal melaminat, zona Lujerului- Militari, sector 6, part-time, contract perioada nedeterminata, program L-S: 08:30-12:30, salariu atractiv. Relatii la telefon: ☎021.413.96.49**

33. **Femeie** de serviciu Pentru curatenie birouri. Locul de munca se afla in sectorul 1. ☎0336.401.262 office@chorus.ro

34. **Femeie** de serviciu pentru o asociatie de proprietari, din sector 1, str Edgar Quinet. Salariul este de 300 lei/ luna, program lunea si vinerea, a cate 4 ore. Pentru mai multe detalii sunati dupa ora 18; ☎0723.515.724

35. **Femeie** pentru curatenie birouri IF-Bucuresti, firma de curatenie angajeaza personal feminin pentru curatenie birouri in Bucuresti, If. Oferim: contract de munca + salariu fix+bonusuri lunare. ☎0751.193.866/ 031.438.08.42 nonica.danciu@efms.ro

36. **Femeie** pentru curatenie birouri Pipera metrou angajam personal feminin pentru curatenie in Pipera - metrou. Program de 4 ore pe zi de luni pana vineri. Oferim: contract de munca +salariul fix +tichete de masa + decontare transport; ☎0733.926.893/ 031.438.08.42

37. **Femeie** pentru curatenie birouri Suceava, firma de curatenie angajeaza personal feminin pensionara - pentru curatenie in zona Suceava . Program de 2 ore de 3 ori pe saptamana pe zi de luni-vineri ☎0751.193.866/ 031.438.08.42

38. **Femeie** pentru curatenie in Tecuci Firma de curatenie angajeaza personal feminin (pensionara) pentru curatenie in sistemul bancar in orasul Tecuci. Program de 2 ore pe zi de luni pana vineri. Detalii la telefon. ☎0751.193.866/ 031.438.08.42

39. **Frizer,** caut frizer zona Brancoveanu stradal frizerie vad format de 10 ani procent sau salariu, ☎0761.067.993

40. **Infirmiera** cu experienta, camin de batrani situat in Mogosoaia angajam infirmiera contract de munca 8 ore program ture de 24/48 de ore, salariu 1700 ron/luna. Se asigura masa . Solicitam si oferim seriozitate; **1.700 L;** ☎0755.613.985

41. **Maseuza** cu experienta, centrul de Slabire BettyBlue angajeaza maseuza cu experienta pentru efectuare masaj si tratamente corporale. Posturi: 3. Locatii Plata Unirii. Program 6 h/zi (8-14 sau15-21), 2 sambete/luna 9-15. **1.400 L;** ☎0727.767.008/ 0733.319.447 Bettyratiu@yahoo.com

42. **Menajera 3 zile/ saptamana pentru sector 6. Experienta anterioara. ☎0746.157.070**

43. **Menajera** pt casa cu etaj+curte, iubitoare de câini, seriozitate, 5 ore/ zi, 1100 lei, cu domiciliul in comuna Pantelimon, ☎0732.457.875

44. **Menajera** part-time, clinica medicala, angajam menajera pentru clinica medicala privata, sector1. Program de lucru: 6 ore/zi, program in ture.Salariul lunar net: 1200 lei, tichete de masa. Programari interviu telefonic sau trimite CV; **1.400 L;** ☎0735.179.929/ 021.223.23.59 office@profiles.ro

45. **Menajera** prezentabila, pentru menaj usor si gatit, 3 zile/ saptamana, 4 ore/zi, salariu/ luna, **2.500 L;** ☎0768.563.623

46. **Menajera** sala jocuri de noroc retea sali de jocuri de noroc din Bucuresti, angajam menajera. Ne dorim in echipa o persoana harnica, disciplinata si punctuala. Program part-time, flexibil. Nu neces. ☎0769.511.995

47. **Menajera,** bona Perla Dorobanti part time familie cu copii mici cautam o persoana energica si cinstita pentru curatenie, calcat si ajutor casnic, ap. 2 camere. Program 8.30-12.30 de 2-5 ori pe saptamana, flexibil, plata 12 Lei/ora. Termen lung **1.000 L;** ☎0761.137.818 raluk.baciu@gmail.com

48. **Menajera,** femeie pentru curatenie, pentru salon infrumusetare situat in sector 4 Aparatorii Patriei. Program 3-4 ore, dimineata, de luni pana sambata. Salariu 600 Lei. Relatii la tel., **600 L;** ☎0735.000.001

49. **Menajera.** Domn singur caut doamna pt. ajutor menaj, saptamanal. Eventual ofer si gazduire; ☎0735.539.834

50. **Modele** online, plata zilnica, mediu de lucru placut, fara stres, fara reguli stupide, fara amenzi. Locatie centrala, tura la alegere. Posibilitate plata zilnica, bonus angajare 500 lei. Experienta nu este necesara. **3.000 €;** ☎0746.387.246 angajari@sheebastudios.ro

51. **Montator** auto, tinichigiu auto, mecanici auto, vulcanizatori auto, spalatori auto; 2500-4000 **4.000 L;** ☎0761.025.337 autototal.complet@gmail.com

52. **Munca** la domiciliu, cu program part-time, trimiteti plic timbrat autoadresat. Scrieti la: Dumitru Carmen, Al. Ucea nr. 3, bl. P10, sc. 1, et. 2, ap. 12, sector 4, Bucuresti;

53. **Operatori** curatenie in farmacii in Caracal Firma de curatenie cu obiectiv in toata tara angajeaza operatori de curatenie in farmacii in orasul Caracal, program 4h/zi, de l-v, contract de munca. Relatii la nr de tel.; ☎0732.124.104 operational@dejavuinternational.ro

54. **OPeratori** curatenie in farmacii, oras Tecuci Firma de curatenie cu obiectiv in toata angajeaza in orasul Tecuci operatori de curatenie in farmacii, program de 2 h/zi, contract de munca. Relatii la nr de telefon. ☎0732.124.104 operational@dejavuinternational.ro

55. **Operatori** curatenie in ParkLake, Mega Mall firma de curatenie angajeaza operatori de curatenie pe termen lung in Park Lake si Mega Mall pentru magazine de haine, program de la 6-10 de L-D, 4 libere/luna salariu 1000 Lei net. Relatii tel. ☎0732.124.104 operational@dejavuinternational.ro

56. **Ospatar** pe weekend No Name Cafe angajeaza ospatar pe weekend, adresa Bd Nicolae Grigoresca nr 1, sect 3, nr contact: ☎0768.610.608 Moise_eliza2013@yahoo.com

57. **Ospatari,** barmani evenimente angajam in regim zilier ospatari, barmani, bucatari, ajutor bucatar, personal la vase pentru evenimente in weekend; ☎0724.250.520 oana.mastacan@gmail.com

58. **Paznic** pentru scoala, 3 ore/zi ☎021.410.69.84/ 0726.130.220

59. **Pensionara** supraveghere copil 10 ani din zona sectoarelor 2, 3 pentru supraveghere baiat 10 ani si menaj usor. Zona Bd. Basarabia/ Stadionul National. Program 11.30 -19.30 **1.000 L;** ☎0770.478.064 sandrasuba@yahoo.com

60. **Persoana** cu experienta in bucatarie, caut persoana cu experienta in bucatarie (fie personala/profesionala) sa gateasca pentru o persoana. 50 ron / zi pentru 3 sau 4 ore. 2 zile pe saptamana. Rog maxima seriozitate, **50 L;** ☎0768.589.644

61. **Persoana** curatenie in firma localizata in zona Pipera, situata la 5 minute de metrou. Programul este part-time iar salariul negociabil. Pentru detalii, apelati nr. ☎0728.113.186

62. **Persoana** masaj relaxare Domn, caut o fata, deschisa, curata, educata pentru masaj de relaxare. Nu conteaza aspectul fizic, nu este necesara experienta. Plata la sedinta. Raspund la sms, whatsup **200 L;** ☎0756.151.856

63. **Persoana** responsabil? cu pregatirea grafica, Syncro Translation recruteaza in vederea ocuparii unei pozitii part-time sau project based, persoana responsabila cu paginarea documentelor traduse: https://www.syncrotranslation.com/ro/contact_r/ fabian.dobre@syncrotranslation.ro

64. **Personal curatenie Locuri de munca ideale pentru studenti sau pensionari. Firma de curatenie profesionala angajeaza personal cu program de 2/3/4 ore/zi in zonele Militari, Unirii, Muncii, Victoriei, Afumati / Dorali. Se asigura contract de munca, tichete de masa, mediu de lucru placut. Informatii suplimentare va oferim la nr. de tel. ☎0733.104.222/ 0729.777.375/ 0727.277.478**

65. **Personal** curatenie pentru birourile din Popesti-Leordeni. Doua schimburi de zi. Decontare transport, tichete masa **1.200 L;** ☎0749.229.339

66. **Personal** curatenie ptr. intretinere birouri. Rog seriozitate. Program de L - V de la 6.00 la 10.00. Zona Unirii aproape de metrou; ☎0769.088.600 valentin.badea04@gmail.com

67. **Personal** curatenie birouri, firma de curatenie angajam personal cu experienta pentru spatiu de birou in zona Plevnei, program dimineata 4 h/ zi salariu si contract de munca 1000 lei, se cere aspect ingrijit si seriozitate maxima **900 L;** ☎0771.449.760 office@curateniebirou.ro

68. **Personal** curatenie birouri, program 06:00-10:00, l-v, zona: Piata Romana-Caderea Bastiliei, salariu, **700 L;** ☎0745.142.339

69. **Personal** curatenie Bucuresti, sector 3 Firma, angajeaza doamna la curatenie cu experienta. Program 5 ore / zi, 3 zile pe saptamana. Salariu net: 700 lei,

70. **Personal** feminin pentru servicii curatenie, Zona Biserica Icoanei, spatiu birouri, 2 ore/zi, de luni pana vineri, 6.30-08.30 dimineata. Salariul 450,00 lei NET, real in contractul de munca+decont transport. Obligatoriu experienta in domeniu, ☎0722.536.944 office@vlamirgrup.ro

71. **Profesor** limba romana si profesor muzica, cautam profesor limba romana cu program zilnic 08:00 - 12:00 si profesor muzica pentru zilele de luni si joi ☎0727.528.611 campusdsc@yahoo.ro

72. **Profesor** nativ limba engleza, caut profesor/profesoara vorbitor nativ de engleza pentru copil 8 ani care sa vina acasa in zona Baneasa (Bucuresti) pentru meditatii;

73. **Promoteri** distribuie pliante in cutiile postale in mai multe zone din BucurestiProgram: 10:00-16:00. Plata: 50 Lei/zi **50 L;** ☎0761.265.231/ 0722.509.577 hr@activpromotion.ro

74. **Receptionera** spalatorie textila zona Bucuresti Noi, statie metrou Jiului. Program 2 zile lucru, urmatoarele 2 zile libere. Activitate: predare/ preluare comenzi. Cerinte: seriozitate, amabilitate **1.200 L;** ☎0728.024.897 diana.munteanu@sferaexpert.ro

75. **Secretara,** asistenta personala, pentru Rm. Valcea, tel. sau mail: **2.000 L;** ☎0775.634.202 asper0102@yahoo.com

76. **Secretare** cu ambitie pt. job, salariu the best Cautam femei prezentabile, cel putin engleza mediu. Traduce foi medicale (eliminarea tumorilor, cuvinte simple) pt. vipurile de pe planeta-job flexibil, f. rar. Programari pt interviu la tel. 16-18.00; ☎0745.076.300

77. **Shop&Go** angajeaza lucrator comercial pentru doua-patru weekenduri pe luna, carte de munca 8 ore pe zi, relatii la tel, magazin zona Militari. ☎0722.825.627 s.negrea@yahoo.com

78. **Sofer** categoria B, calcatorie, angajam sofer cu permis conducere categoria B pentru colectari sau livrari comenzi din Bucuresti si Ilfov. Soferul va coduce o Dacia Papuc. Program 30 de ore pe saptamana, **1.000 L;** ☎0770.886.547

79. **Spalator** vase, gradinita, personala serioasa, disponibila de la 07:00 - 15:00 + pauza masa 1 ora, de luni pana vineri, zona Hala Traian. **1.200 L;** ☎0747.402.518/ 0747.402.518 info@copiiimontessori.ro

80. **Studio** Gorgonize angajeaza modele online vino in echipa noastra sa uiti de grija banilor. Program flexibil, bonus angajare 300 $ venituri peste 6000 $, posibilitate de avansare si multe alte bonusuri. Locatii centrale **6.000 €;** ☎0770.671.462 gorgonize@yahoo.com

81. **Supraveghetor** after school zona Baneasa, program 15 - 19, pentru supraveghere si predare elevi, se cere seriozitate, trimiteti CV pe email pentru stabilire interviu. Salariu motivant, decontare transport **900 L;** ☎0747.179.897 contact@afterschoolsector1.ro

82. **Tehnician** maseur, anuntul se adreseaza doar doamnelor si domnisoarelor. Artist Touch Salon angajeaza tehnician maseur cu experienta min de 1 an. Se ofera salariu fix, carte de munca si bonusuri in functie de performanta. ☎0747.364.519 adrianrajala@gmail.com

83. **Vanzatoare magazin produse naturiste program part-time pentru magazin situat in Kaufland Militari-metrou Pacii, salariu 1000 ron net, 1.000 L; ☎0720.882.763**

84. **Vanzatoare** patiserie pentru sambata si duminica, program sambata 05:30-21:30, duminica 05:30-20:30, salariul 1200 lei, zona Unirii **1.200 L;** ☎0769.377.100 gywliano@yahoo.com

Joburi videochat, masaj, adult

1. **Absolvent** fete si baieti pentru videoconferinte online. Salariu fix sau comision de 70% in prima luna. Ib engleza si varsta minima 18 ani. Oferim cazare salariu la zi/ sapt. sau bilunar. Locatie centrala, **3.500 €;** ☎0760.096.860/ 0763.707.076 top.studios@mail.com

2. **Admin,** trainer, Evoque Studio angajeaza personal feminin pentru postul de trainer. Cerinte: limba engleza avansat, cunoasterea site-urilor, experienta in domeniul videochat, sociabila, responsabila. Salariu: 2200 lei. **2.200 L;** ☎0764.015.829/ 0721.852.040 office@evoque-studio.ro

3. **Angels** Dreams angajeaza modele studio videochat Angajam modele pentru studio de videochat cu sau fara experienta; **2.000 €;** ☎0761.696.918/ 0744.320.964 contact@forstudios.ro

4. **Asistenta** personala director tanar elegant cauta asistenta personala, aspect fizic placut, motivata, colaborare de lunga durata, plata la zi, 3-4 ore sapt. salariu de la 4000 RON plus alte bonusuri in functie de performante ☎0757.040.400 rrobert.ideal.construction@gmail.com

5. **Asistenta** personala domnisoara studenta, dezinhibata, fara obligatii.Rog exclus escorte. Prezentare si detalii pe mail. Multumesc **1.000 €;** adrian.adrian150@yahoo.com

6. **Asistenta** personala/ secretara director. Cautam asistenta personala/secreatara pentru director cu aspect placut (open mind). Salariu de la 1000 euro plus alte bonusuri, pentru casting se va oferi 100 euro. Program flexibil 2-3 ore/saptama. **1.000 €;** ☎0757.040.400 rrobert.ideal.construction@gmail.com

7. **Asistenta,** tanar 35 de ani, dragut, educat si discret caut o doamna sau domnisoara, 2-3 ore pe saptamana, discretie si seriozitate. Astept mail cu poze la adresa email. affection122016@gmail.com

8. **Austria,** Casa Privata Laufhaus 182, angajeaza fete dragute cu aspect fizic placut, posibilitati de castig intre 3.000 si 10.000 Euro/luna, oferim siguranta, rugam seriozitate. Ne puteti da chiar si beep sau mesaj si va contactam noi. Site: www.lh182.at. Salariu/luna ☎00436648872880 office@lh182.at

9. **AustriaNightClub** Pascha Graz, +19 ani. Transport gratuit din Romania. Cazare asigurat?. Câ?tiguri substan?iale. Facebook: Carmen Pascha. **10.000 €;** ☎00436607949606 carmenpascha@gmail.com

10. **Baieti** videochat, aspect fizic placut, engleza minim incepator, program 6 ore / zi. Locatie centrala, Piata Romanasalariu fix, comision 50 % din incasari, **1.000 €;** ☎0770.845.070 sinfinity2016@gmail.com

11. **Best** Studio recruteaza modele videochat. Ai vrea sa mergi la shopping in fiecare zi? Devino acum model la Best Studio si iti vei permite orice articol sau masina de lux, vacante sau casa ta. Venituri lunare garantate de mii de dolari, oferim cele mai multe beneficii din tara, domeniu 100% legal. www.beststudios.ro ☎0730.752.752

12. **Best Studio recruteaza modele videochat. Ai vrea sa mergi la shopping in fiecare zi? Devino acum model la Best Studio si iti vei permite orice articol sau masina de lux, vacante sau casa ta. Venituri lunare garantate de mii de dolari, oferim cele mai multe beneficii din tara, domeniu 100% legal. www.beststudios.ro; ☎0730.752.752**

13. **Best** Studios angajeaza modele online. Ai vrea sa mergi la shopping in fiecare zi? Devino acum model la Best Studio si iti vei permite orice articol de lux, vacante, masina sau casa ta. Venituri lunare garantate de mii de dolari, oferim cele mai multe beneficii din tara, domeniu 100% legal, site: www.beststudios.ro; ☎0730.752.752

14. **Best** Studios angajeaza modele videochat. Ai vrea sa mergi la shopping in fiecare zi? Devino acum model la Best Studio si iti vei permite orice articol de lux, vacante, masina sau casa ta. Venituri lunare garantate de mii de dolari, oferim cele mai multe beneficii din tara, domeniu 100% legal, site: www.beststudios.ro; ☎0730.752.752 www.beststudios.ro

15. **BeYou** Studio angajeaza fete modele comision 80% in prima luna, bonus de angajare 300$ si outfituri cadou, plata zilnic, bilunar, salariu garantat 3000 lei/luna. Convinge-te ca nu sunt doar vorbe. **3.000 €;** ☎0766.905.905/ 0730.872.297

16. **Castiga** mii de dolari din Videochat. Iti doresti venituri garantate de minim 1.000 de dolari pe luna? Job stabil si bine platit pentru doamne si doamnisoare de peste 18 ani, 100% procent din incasari in prima luna. Loc de munca legal, confidential, cel mai bine platit din Romania. Training gratuit + cazare gratuita. Suna acum la telefon sa da-ne un beep si te sunam noi. www.beststudios.ro ☎0730.752.752

17. **Castiga mii de dolari din Videochat. Iti doresti venituri garantate de minim 1.000 de dolari pe luna? Job stabil si bine platit pentru doamne si doamnisoare de peste 18 ani, 100% procent din incasari in prima luna. Loc de munca legal, confidential, cel mai bine platit din Romania. Training gratuit + cazare gratuita. Suna acum la telefon sa da-ne un beep si te sunam noi. www.beststudios.ro ☎0730.752.752**

18. **Caut** colega de apartament. Buna, viitoarea mea colega. Eu sunt Beatrice si am nevoie de tine in primul rand ca prietena iar mai apoi ca si colega de job ☎0728.719.754 radulescubeatrice@yahoo.com

19. **Cherry** Studio, angajam videochat Bucuresti, doamne/ domnisoare 18+, contract de munca, comisioane avantajoase 50%- 70%, bonus de performanta, bonus de angajare, bonus de recomandare, locatie ultracentrala- Piata Unirii, camere individuale, 5.000 Euro/luna, www.cherry-studio.ro; **5.000 €;** ☎0723.426.663 office@cherry-studio.ro

20. **Cherry-Studio,** angajari videochat Bucuresti, doamne/ domnisoare 18+, contract de munca, comisioane avantajoase 50%-70%, bonus de performanta, bonus de angajare, bonus de recomandare, locatie ultracentrala- Piata Unirii, camere individuale, www.cherry-studio.ro. Sal./luna **5.000 €;** ☎0723.426.663 office@cherry-studio.ro

21. **Colega** pentru masaj de relaxare si body masaj, fara nicio cheltuiala din partea ta, cer si ofer seriozitate si discretie. **3.000 €;** ☎0799.633.707

22. **Colega** ptr apartament cu sau fara experienta varsta 18,40 ani cu aspect fizic placut non aglumerat se poate si cazare, discretie maxima, ☎0727.028.845

23. **Colega** draguta caut urgent, vrei sa faci bani zilnic ? Program la alegere preturi mari locatie centrala. Rog si ofer seriozitate; ☎0757.731.973

24. **Colega** masaj erotic Bani se fac sigur numai sa vrei sa lucrezi, obligatoriu peste 18 ani, zona centrala, clienti formati, rog si cer seriozitate. Miruna, **5.000 €;** ☎0767.580.924

25. **Colega** pentru masaj, cu sau fara experienta. Cer si ofer seriozitate. Program flexibil. Nu e aglomerarie. Preturile ti le faci tu. Drumul Taberei **400 L;** ☎0736.420.610

26. **Colega** pentru videochat, baiat 30 de ani, 180 cm, 80 kg, cu experienta in domeniu caut colega 18 - 35 ani. Nu este necesara experienta sau vreo limba straina. Plata zilnic, cazare gratuita, poze si video preofesionale, ☎0730.664.364

27. **Colega** peste 18 ani serioasa, fara fite nu percep comision mai multe detalii la tel., fara comision, ☎0767.497.812

28. **Colega** placuta, urgent, doamna sau tanara cu sau fara exp. Program lejer, pretul îl faci tu, intre 100-500. Locatie centrala, clienti formati, poti face banuti de azi. Nu este salon. Cer si ofer seriozitate max. Suna; ☎0769.569.030

29. **Colega** serioasa, cu/ fara experienta, preturi mari, min. 200 L/h, castiguri substantiale: 500-900 Lei zilnic, program de zi, colectiv placut. Anuntul este valabil doar pentru o domnisoara serioasa. Ofer si pretind seriozitate **4.000 €;** ☎0764.628.381

30. **Colega** urgent, colega pt companie intima, ofer cazare locatie centrala castiguri decente. Daca ai peste 18 ani astept sa ma suni, ofer discretie si seriozitate, mai mult detalii la telefon. **200 L;** ☎0720.584.986

31. **Colega** urgent, serioasa pt. masaj nu conteaza varsta, sau cum arati banutii se fac sigur doar sa vrei ofer cazare astept si provincia **150 L;** ☎0725.631.715

32. **Colega** urgent, varsta peste 20 ani, matura si serioasa, comunicativa si curata. **3.000 €;** ☎0727.462.545

33. **Colega** urgent, Drumul Taberei asigur cazareea pentru provincie. Nu conteaza experienta, important e sa vrei sa faci bani. Am nevoie de o fata vesela, glumeata, sa mai treaca timpul. Detalii la tel., ☎0701.027.297/ 0769.803.544

34. **COLEGA,** prog. flexibil. Doresc o colaborare bazata pe discretie si responsabilitate, sunt o fire prietenoasa, exclus intermediari, loc lux, curat, discret; ☎0761.526.734

35. **Colega,** sunt matura si caut o colega pt. masaj, matura din toate punctele de vedere, urgent, sector 2 ☎0727.462.545

36. **Colega,** urgent caut o colega tanara si draguta cu varsta peste 18 ani pentru masaj, este o locatie veche cu clientela formată, banuti se fac. Program doar de zi de la ora 10.00 pana la orele 22.00 **3.000 €;** ☎0786.627.835

37. **Colege** ambitioase, care doresc un job bine platit DarkAngelStudio rasplateste in luna februarie modelele pentru munca lor. In luna iubirii au loc concursuri cu bonusuri garantate, cu premii de pana la 1000$ de model si multe alte surprize **4.000 €;** ☎0728.575.937

38. **Confidential** Massage angajeaza hostess si maseuze daca tot e sa muncesti, munceste alaturi de cei mai buni. Dorim sa ne intregim echipa cu noi colege pentru postul de hostess si maseuza. **2.000 €;** ☎0748.111.333/ 0743.750.740

39. **Dansatoare** New Blue Up Sauna-club - Elvetia Zurich, ofera locuri de munca legale pentru tinere 18 ani+, salariu atractiv, conditii deosebite, cazare, acte. Castigi bani din pirma zi. Informatii in lb. romana la tel./ Whatsapp. www.new-blueup.ch **10.000 €;** ☎00143542467 0/ 0041792983079 info@newblueup.ch

40. **Dansatoare** Pascha Austria, Night Club Pascha Austria cauta doamne/ domnisoare +19 ani. Transport gratuit din Romania, cazare gratuita, locatie de inalta calitate. Castig 4.000 Euro/ luna garantat + procent (se poate ajunge si la 10.000 Euro). Nu suntem agentie. Rugam seriozitate. Pentru mai multe informatii va stam la dispozitie: Sms/ apel/ whatsapp, facebook: Club Pascha Graz & Carmen Pascha; www.pascha-graz.at ☎00436607949606 carmenpascha@gmail.com

41. **Dansatoare** Pascha Austria, Night Club Pascha Austria cauta doamne/ domnisoare +19 ani. Transport gratuit din Romania, cazare gratuita, locatie de inalta calitate. Castig 4.000 Euro/ luna garantat + procent (se poate ajunge si la 10.000 Euro). Nu suntem agentie. Rugam seriozitate. Pentru mai multe informatii va stam la dispozitie: Sms/ apel/ whatsapp, facebook: Club Pascha Graz & Carmen Pascha; www.pascha-graz.at ☎00436607949606 carmenpascha@gmail.com

42. **Dansatoare** pt. club de noapte exclusivist Austria, Villa Ostende cauta fete tinere si frumoase. Castiguri substantiale. Oferim cazare. Informatii in limba romana la tel./WhatsApp; www.villa-ostende.at ☎00436601718232 villa-ostende@gmx.at

43. **Dansatoare** si modele pentru cluburi, cazinouri, evenimente private, sedinte foto si video. Se asigura cazare, instruire, tinute, foto de prezentare gratuite. Se poate lucra part-time. Inscrieri cu minim 5 foto pe e-mail. **2.000 €;** itakeyoutoheaven@yahoo.com

44. **Dansatoare,** night club angajam dansatoare cu/fara experienta varsta minima 18+ aspect fizic placut oferim 50 lei pe seara +30%comision consumatie; **1.000 €;** ☎0765.651.339 robert_lores@yahoo.com

45. **Dansatoare,** Elvetia - Galaxy Bar, job bine platit pentru tinere 18+, dragute, prezentabile. Asiguram acte si cazare, mediu sigur, luxos si civilizat, castiguri fabuloase. Plecari imediate, tel./wattap, emial, vb. limba romana. www.galaxyrueti.ch; ☎0762.306.334/ 0041794593500 job.elvetia@yahoo.com

46. **Dansatoare-** Elvetia Night Club Imperium angajeaza dansatoare, tinere sociabile, atragatoare, 18 ani+. Oferim contract de munca, salariu garantat de 1.500 CHF/luna + bonusuri procentuale. Asiguram cazare gratuita in conditii de lux si venituri substantiale. Pentru mai multe detalii, apel, beep, sms, e-mail, www.club.imperium.ch; ☎0763.617.284/ 0041796454360 info@club-imperium.ch

47. **Dansatoare-** Elvetia. Esti o tanara de minimum 18 ani, te consideri sexy, extrovertita si fara prejudecati? Night-Club Galaxy canton Zurich- Elvetia, iti ofera un permis de munca intr-un mediu sigur, luxos si civilizat, unde castigurile iti vor depasi cu siguranta asteptarile. Esti la un click distanta de momentul in care poti incepe sa-ti schimbi viata in bine. Pentru mai multe detalii ne gasesti la www.galaxyrueti.ch, informatii in limba romana la tel./ mail sau whatsapp; ☎0762.306.334/ 004179459350 0 job.elvetia@yahoo.com

48. **Dilaila** Club Elvetia, locatie de lux, clientela exclusivista recruteaza doamne/ domnisoare frumoase, open-mind, 18 + oferim cele mai bune conditii din Elvetia centrala. Asiguram transportul, rugam seriozitate, contract de munca. Trimite-ne email cu datele de contact+ fotografii. Informatii la tele. Site: www.dilailaclub.ch; ☎0041791577853 info@dilailaclub.ch

49. **Doamne** peste 25 ani pt. activitatea de videochat, daca esti serioasa si vrei sa scapi de griji financiare, te asteptam in echipa noastra. Locatia se afla in Berceni Al. Obregia comision 70 %, **2.000 L;** ☎0766.219.049/ 0766.219.049 justsee200@yahoo.com

50. **Doamne** si domnisoare cu varsta peste 18 ani, cu sau fara experienta. 200$ bonus la angajare. Limba engleza nu este obligatorie. Pentru a program un interviu sunati la nr. de tel., **3.000 L;** ☎0766.715.701/ 0766.715.701 bliss.studio@yahoo.com

51. **Doamne** si domnisoare hostess online, experienta nu este necesara, trainerii nostri va vor ajuta sa ajunge?i model de top. Pentru programari interviuri sunati la tel., **5.000 €;** ☎0766.715.701

52. **Doamne** si domnisoare pt conversatii online, persoane comunicative si

LOCURI DE MUNCĂ

92. **Maseuza,** angazam maseuze cu sau fara experienta program flexibil tura de zi, castiguri garantate intre 300 /500 lei pe zi, colectiv tanar si placut, asteptam si provincie, mai multe detalii la telefon; **300 L;** ☎0768.741.794

93. **Maseuza,** cautam maseuze, cu sau fara experienta, pentru cele doua locatii Attraction Club Massage&Spa, locatii cu clientela formata, de calitate, masaje garantate, comision mare, toate consumabilele asiguratec **6.000 L;** ☎0760.109.680 office@attractionclub.ro

94. **Maseuza,** te-ai saturat sa nu faci bani la videochat, hai sa faci masaj erotic. Castigi bani multi si sigur. Angajam maseuze, urgent, cu sau fara experienta. Exclus relatii intime cu clientii, **2.500 €;** ☎0760.109.680 office@attractionclub.ro

95. **Maseuze** cu sau fara experienta. Oferim cazare, carte de munca si program flexibil. Pentru mai multe detalii te asteptam sa ne contactezi si sa te alaturi echipei de jokerite; ☎0785.785.644

96. **Maseuze** pentru cel mai exclusivist salon de masaj din Bucuresti. Salon cu vechime, se ofera cazare la cerere. Experienta nu este necasara. Comision 30% la bar. Varsta minima 18 ani. Se ofera carte de munca, **5.000 €;** ☎0760.116.599/ 0747.374.023 massagebemoncheri@gmail.com www.moncherimassage.com

97. **Maseuze** pt. salon cu vechime de 7 ani pe piata, fete, urgent, comisionul este de 50% din incasari, program de zi. ☎0721.586.031

98. **Maseuze** cu sau fara experienta Sweet Touch. Locatie centrala, la vila. Zona spa cu jacuzzi, cafe-bar. Curat, civilizat, legal, cauta fete frumoase si cu bun simt, la fel ca cele existente ☎0731.398.991/ 0751.770.600 salon-sweettouch@yahoo.com www.sweet-touch.ro

99. **Maseuze** cu sau fara experienta urgent. Exclus relatii intime cu clientii. Oferim contract, plata la zi, garantat 2.500 euro/luna, colege cu bun simt. Program 10 h/zi, **2.500 €;** ☎0760.109.680 office@attractionclub.ro

100. **Maseuze** full time, seriozitate, lux, foarte selectivi, locatie din centru capitalei un salon cu clientela lux, seriozitate, pentru postul de maseuza. Experienta este un plus, conditii wow, **3.000 €;** ☎0749.292.481 alexstudiopro2018@gmail.com

101. **Maseuze** salariu fix garantat, bonusuri, tips program 8 ore/zi sau seara, 2 libere/sapt + sarbatori legale. Experienta este necesara. Vila lux zona Eroii Sanitari, Cotroceni (Municipal), clienti selecti, multi, max 4 colege/tura. **15.000 L;** ☎0767.610.533 contact@sweetgirls-masaj.ro

102. **Maseuze,** pentru cel mai exclusivist salon de masaj din Bucuresti. Salon cu vechime, se ofera cazare la cerere. Experienta nu este necasara. Comision 30% la bar. Varsta minima 18 ani. Se ofera carte de munca, **5.000 €;** ☎0760.116.599/ 0747.374.023 massagebemoncheri@gmail.com www.moncherimassage.com

103. **MASEUZE,** pentru cel mai exclusivist salon de masaj din Bucuresti. Salon cu vechime, se ofera cazare la cerere. Experienta nu este necasara. Comision 30% la bar. Varsta minima 18 ani. Se ofera carte de munca, **5.000 €;** ☎0747.374.023/ 0760.116.599 massagebemoncheri@gmail.com

104. **Maseuze,** salon masaj nou, angajaza fete pentru masaj si receptie cu sau fara experienta. Program flexibil. Zona de nord. Varsa minima 18 ani, **4.000 L;** ☎0736.081.636 Ramona@babylonmassage.ro

105. **Maseuze,** castiguri mari, Noblesse Unic, comisioane mari, vila salon masaj in centru. Banii la zi, tipsuri maxime. Selectam clientii. Se fac 700-1500 Lei/ tura. Program de munca flexibil. Salonul functioneaza de 10 ani, clientela formata **5.000 €;** ☎0762.203.222 contact@private-massage.ro www.private-massage.ro

106. **Maseuze,** persoane de calitate cu mult bun simt. Colaboratoare masaj, ambient select, accept doar persoane de calitate si cu bun simt, persoane prezentabile, ingrijite, program seara sau part-time, ultracentral. Relatii la: **2.500 €;** ☎0788.771.818

107. **Maseuze.** Salon masaj vechime 6 ani te asteptam sa te alaturi noua. Colectiv super ok, iar castigurile sunt deosebite. clienti formati,numar mare. castiguri si plata garantata zilnic, comision 50%, **15.000 L;** ☎0754.257.945

108. **Metropolitan** Studio angajaza doamne/ domnisoare daca esti serioasa, ambitioasa si iti doresti sa faci cariera ca model online sau pur si simplu iti doresti un castig suplimentar alatura-te echipei noastre si vei avea parte de urmatoarele beneficii, ☎0732.767.821/ 0765.041.595 office@metropolitan-studio.ro

109. **Model** videochat fara sa te dezbraci. Iti doresti venituri de mii de dolari pe luna? Noi iti oferim solutia. Devino model la Best Studios si nu esti nevoita sa te dezbraci vreodata. Identitate protejata. Cele mai bune bonusuri, prima angajare + 1.000 dolari garantat prima luna. www.beststudios.ro ☎0730.752.752

110. **Model** videochat La Endless Fantasies primesti 70% din venituri tale, ai castiguri de peste 3000 $/luna, photoshoot + make-up profesional,echipament de TOP, ore flexibile si un mediu placut in care te vei integra usor. **3.000 €;** ☎0726.439.513 malia@endlessfantasies.com

111. **Model videochat cu cele m ai mari castiguri. Probleme cu banii? Noi te ajutam sa castigi lunar peste 3.000 de dolari. Nu conteaza varsta sau aspectul, conteaza dorinta de a face bani. O echipa de profesionisti dedicata tie. Te invitam sa iti permiti orice; www.fetish-world.ro ☎0766.016.639**

112. **Model** videochat independent, alege sa lucrezi din confortul casei tale si sa primesti 100% din incasari. Creare de conturi pe toate site-urile de top. Configurare metoda de plata ,In acest fel primesti singur incasarile, training, **150 €;** ☎0734.523.401

113. **Model** videochat top, cazare asigurata. Comision 65-75% real. Contract de munca. Echipa formata numai din fete. Suport 24/7. Training de top. Garantat castiguri foarte mari. Un singur loc disponibil, **10.000 L;** ☎0721.228.222

114. **Modele** fete si baieti pentru videoconferinte online. Salariu fix sau comision de 70% in prima luna. Ib engleza si varsta minima 18 ani. Oferim cazare salariu la zi/sapt. sau bilunar. Locatie centrala, **3.500 €;** ☎0760.096.860/ 0763.707.076 top.studios@mail.com

115. **Modele** minim 18 ani cu/fara experienta cunoscatoare de limba engleza/franceza. Oferim: comision atractiv, plata la zi/bilunar, avans, bonusuri, program flexibil, vila Crangasi. **1.500 €;** ☎0720.932.936/ 0734.146.115 divinostudio@yahoo.com

116. **Modele** Oasis Studio ofera salariu fix 5000 ron daca indeplinesti anumite conditii. Bonusuri de angajare, outfituri cadou, plata bilunara, comision intre 50%-80%. **5.000 L;** ☎0732.626.505 office@oasis-studio.ro

117. **Modele** baieti videochat TeamVision Studio angajeaza modele baieti, cu sau fara experienta, minim 18 ani, limba engleza conversational scris si vorbit, aspect fizic placut, cunostinte pc minime, vesel si sociabil, venit procetual. **3.000 €;** ☎0746.368.630 contact@teamvision-studio.ro

118. **Modele** cu cazare Bucuresti. Modele videochat cu cazare. WixStudio, videochat, angajam modele cu cazare Bucuresti cu sau fara experienta. Colaboram cu baieti gay, bisexuali si hetero, fete, lesbiene, transsexuali, travestite, ☎0764.837.439/ 021.451.00.64 contact.wixstudio@gmail.com

119. **Modele** fete, te vrem in echipa noastra. Cautam fete expresive care vor sa profite de avantajale Secret Models. Plata la zi, bonusuri, comisioane, premii motivante, cazare? Da. Vino si tu si profita de oferta. ☎0761.720.098/ 0723.499.633 contact@secretmodels-studio.com

120. **Modele** fete, baieti si cupluri pt. Camclub Studios, comision 50% sau salariu fix, plata zilnic sau bilunar, in vila. Bonus de angajare 300 $. Program flexibil. Computere i7, echipamente HD, trainer, **3.000 €;** ☎0787.878.789 camclub.studio@yahoo.com

121. **Modele** la Phoenix PSK Oferta 2018. Castiguri garantate 3.500 $-8.700 $/ lunar. Bonus 700 $ in prima zi. Decontam chiria integral in Bucuresti. Locatii in toate sectoarele.Program optional. Acceptam doar personal feminin, **12.950 L;** ☎0764.100.200 uinrom@gmail.com

122. **Modele** online - un singur loc disponibil Cazare asigurata. Un singur loc disponibil intr-un apartament de 2 camere. Comision minim 65%. Contract de munca. Aparatura de top. Training asigurat. Sonia. Merita discutat. **10.000 €;** ☎0721.228.222

123. **Modele** online la Rich Girls Studio Vrei un job cu venituri garantate de 5.000 lei pe luna? Job stabil si bine platit pentru doamne si domnisoare de peste 18 ani, 100% procent din incasari in prima luna, **5.000 L;** ☎0722.101.020 hr@richgirls-studio.ro

124. **Modele online, ai vrea sa castigi in fiecare zi mii de dolari? Devino acum model la Fetish World, cel mai mare studio de videochat fetish din Romania. Lucrand la noi iti vei permite orice, domeniu 100% legal, cazare gratuita in Bucuresti, cele mai mari castiguri la noi sunt, www.fetish-world.ro; ☎0766.016.639**

125. **Modele** online, bonus angajare mediu de lucru placut, fara stres, fara reguli stupide, fara amenzi. Locatie centrala, tura la alegere. Posibilitate plata zilnica, bonus angajare 500 lei. Experienta nu este necesara. **3.000 €;** ☎0746.387.246 angajari@sheebastudios.ro

126. **Modele** online, bonus angajare mediu de lucru placut, fara stres, fara reguli stupide, fara amenzi. Locatie centrala, tura la alegere. Posibilitate plata zilnica, bonus angajare 500 lei. Experienta nu este necesara. **3.000 €;** ☎0746.387.246 angajari@sheebastudios.ro

127. **Modele** online, bonus angajare, siteuri cu trafic, mediu de lucru placut, fara stres, fara reguli stupide, fara amenzi. Locatie centrala, tura la alegere. Posibilitate plata zilnica, bonus angajare 500 lei. Experienta nu este necesara. **3.000 €;** ☎0746.387.246 angajari@sheebastudios.ro

128. **Modele** online, cupluri fete, locatie noua. Vino si alege-ti tura. Cauti un loc friendly si fara stres te invit la o discutie, sunt fost model si iti pot oferi toate secretele pt a face bani, **3.000 €;** ☎0770.295.904

129. **Modele** online, fete, cupluri am deschis special pt. tine o locatie exact cum iti doresti. Nu exista interviu, vino sa ne cunoastem si sa vorbim deschis despre nevoile tale. Zona Unirii Zepter, bonus 100 Lei la angajare **5.000 L;** ☎0770.295.904 softstudio2018@gmail.com

130. **Modele** online, plata zilnica mediu de lucru placut, fara stres, fara reguli stupide, fara amenzi. Locatie centrala, tura la alegere. Posibilitate plata zilnica, bonus angajare 500 lei. Experienta nu este necesara. **3.000 €;** ☎0746.387.246 angajari@sheebastudios.ro

131. **Modele** online, plata zilnica mediu de lucru placut, fara stres, fara reguli stupide, fara amenzi. Locatie centrala, tura la alegere. Posibilitate plata zilnica, bonus angajare 500 lei. Experienta nu este necesara. **3.000 €;** ☎0746.387.246 angajari@sheebastudios.ro

132. **Modele** online, plata zilnica, mediu de lucru placut, fara stres, fara reguli stupide, fara amenzi. Locatie centrala, tura la alegere. Posibilitate plata zilnica, bonus angajare 500 lei. Experienta nu este necesara. **3.000 €;** ☎0746.387.246 angajari@sheebastudios.ro

133. **Modele** online, plata zilnica, mediu de lucru placut, fara stres, fara reguli stupide, fara amenzi. Locatie centrala, tura la alegere. Posibilitate plata zilnica, bonus angajare 500 lei. Experienta nu este necesara. ☎0746.387.246 angajari@sheebastudios.ro

134. **Modele** online, plata zilnica, mediu de lucru placut, fara stres, fara reguli stupide, fara amenzi. Locatie centrala, tura la alegere. Posibilitate plata zilnica, bonus angajare 500 lei. Experienta nu este necesara. **3.000 €;** ☎0746.387.246 angajari@sheebastudios.ro

135. **Modele** online, plata zilnica, siteuri cu trafic, mediu de lucru placut, fara stres, fara reguli stupide, fara amenzi. Locatie centrala, tura la alegere. Posibilitate plata zilnica, bonus angajare 500 lei. Experienta nu este necesara. **3.000 €;** ☎0746.387.246 angajari@sheebastudios.ro

136. **Modele** online. Ai vrea sa castigi in fiecare zi mii de euro? Devino acum model la Fetish Word, cel mai mare studio de videochat fetish din Romania. Lucrand la noi iti vei permite orice. Domeniu 100% legal, site: www.fetish-world.ro; ☎0766.016.639 angajari@fetish-world.ro

137. **Modele** pentru streaming online, comision 65% in prima perioada, indiferent de castiguri. Oferim aparatura de ultima generatie, bonusuri, premii motivationale, Zona Eroii Revolutiei; **2.500 €;** ☎0758.628.436 office@qu33ns.ro

138. **Modele** plata zilnica, fara amenzi, transport asigurat hai la noi si invata cum poti face bani zambind. Vei avea langa tine o echipa de profesionisti cu peste 12 ani experienta in domeniu. Fara amenzi, transportul gratuit, freebar si spatiu de make-up **9.999 €;** ☎0742.703.781 hr@aclstudio.ro

139. **Modele** studio videochat, Studio Pink din Bucuresti, angajeaza modele online. Cautam fete, cupluri, baieti, pentru conversatii online adult, non adult **6.000 L;** ☎0764.730.088/ 0762.522.030

140. **Modele** videochat Ai peste 18 ani si vrei sa faci parte dintr-o echipa cu personal exclusiv feminin, intr-un studio profesional, elegant, design modern, dotat cu aparatura performanta situat ultracentral, **1.000 €;** ☎0732.626.505 office@oasis-studio.ro

141. **Modele** videochat TeamVision Studio angajeaza modele baieti, cu sau fara experienta, minim 18 ani, limba engleza conversational scris si vorbit, aspect fizic placut,cunostinte pc minime, vesel si sociabil, venit procentual **2.000 €;** ☎0746.847.466 contact@teamvisionstudio.ro

142. **Modele** videochat cu cazare, WixStudio, videochat, angajam modele cu cazare Bucuresti cu sau fara experienta. Colaboram cu baieti gay, bisexuali si hetero, fete, lesbiene, transexuali, travestite, pentru fete trav., trans., nu oferim cazare. ☎0764.837.439/ 021.451.00.64 wixstudioromania@yahoo.com

143. **Modele** videochat cu si fara experienta, angajam modele videochat cu si fara experienta. Limba engleza NU este obligatorie. Locatie centrala (3min de la metrou). Echipa de traineri. Program flexibil. Pentru programare interviuri tel; **5.000 L;** ☎0766.715.701/ 0799.617.440 bliss.studio@yahoo.com

144. **Modele videochat online, ai vrea sa castigi in fiecare zi mii de dolari? Devino acum model la Fetish World, cel mai mare studio de videochat fetish din Romania. Lucrand la noi iti vei permite orice. Domeniu 100% legal, www.fetish-world.ro; ☎0766.016.639**

145. **Modele** videochat, comision 60%, bonus angajare 500 $, venit minim garantat lunar 1.000 $, fara penalizare, program flexibil, training personalizat, 100% legal **4.000 L;** ☎0744.784.477 studio@camstars.ro

146. **Modele** videochat, job-ul perfect pentru tine. Te vom ajuta sa te descoperi, sa te dezvolti si sa-ti folosesti abilitatile de comunicare si puterea de seductie. **1.000 €;** ☎0732.626.505 office@oasis-studio.ro

147. **Modele,** Qu33ns Studio angajeaza cu contract de munca domnisoare/doamne cu sau fara experienta pentru sesiuni online. 65% pentru prima perioada indiferent de castig. Zona Unirii, Tineretului, Berceni; **4.000 €;** ☎0758.628.436 office@qu33ns.ro

148. **Modele,** Rich Girls Studios ofera cel mai mare procent net de pe piata. Cei mai buni trainneri te vor promova si te vor ajuta sa castigi peste 10.000 $. Vino sa te convingi singura. 100% legal ☎0722.101.020 hr@richgirls-studio.ro

149. **Modele,** Winstudio, ultracentral, Piata Muncii, metrou angajeaza modele, minim 18 ani, plata bilunar, training, suport tehnic 24 h, **2.500 €;** ☎0734.629.172 angajari@winstudio.ro

150. **Modele.** Fetish World videochat Studio angajeaza. noi te ajutam sa castigi lunar peste 3.000 de dolari. cel mai bun studio de videochat din bucuresti angajeaza, nu conteaza varsta sau aspectul, conteaza dorinta de a face banii. www.fetish-world.ro ☎0766.016.639

151. **Modelele** cu /fara experienta 18+, esti comunicativa? Iti doresti venituri motivante si un job stabil? Atunci, vino sa ne cunosti! Noi te ajutam sa fii "Rich" Ai posibilitatea unor castiguri colosale din conversatii pe internet; **5.000 L;** ☎0722.101.020 hr@richgirls-studio.ro

152. **Modelele** cu sau fara experienta 18, esti comunicativa. Iti doresti venituri motivante si un job stabil, atunci, vino sa ne cunosti, noi te ajutam sa fii rich. Ai posibilitatea unor castiguri colosale din conversatii pe internet **5.000 L;** ☎0722.101.020 hr@richgirls-studio.ro

153. **Personal** Vixen Studio Iasi studio profesional de videochat, iti ofera posibilitatea sa castigi intre 300 si 1000 lei zilnic. Plata o facem zilnic,castigurile fiind garantate indiferent de aspectul fizic. 1000 euro bonus de angajare din prima zi. **10.000 €;** ☎0735.168.703/ 0728.941.194 bodeacostin1@yahoo.com

154. **Personal** studio videochat, nou, nou, nou, valabil din 11.02.2018, 01:36:00. Studio videochat altfel: cu plata zilnica fara reguli si amenzi. Nou ! vi la munca cand vrei, stai cat vrei, pleci cand vrei cu banuti la buzunar zilnic. **2.550 L;** ☎0723.725.594 harapalb84@gmail.com

155. **Pink** Lady massage angajeaza maseuze Salon de masaj situat la Universitate angajeaza maseuze min. 18 ani cu sau fara experienta. Posibilitate castig 4000 euro. Oferim cazare, **4.000 €;** ☎0728.704.450

156. **Receptionera** Daca te-ai saturat de un program strict si de patroni figuranti la mine nu este cazul. Vino in echipa mea. Program flexibil. Salariu atractiv. Plata se poate face si la zi. Cristina; ☎0769.562.860

157. **Receptionera** la un club privat, cerem lb. engleza mediu. Oferim cazare gratuita, salariul 1.600- 2.000 lire/luna, program flexibil, seriozitate. Detalii in lb. romana, la tel. sau whatsapp; ☎00447459480164

158. **Rich** Girls Studio, vrei un job cu venituri garantate de 5.000 lei pe luna? Job stabil si bine platit pentru doamne si domnisoare de peste 18 ani. 100% procent din incasari in prima luna; **5.000 L;** ☎0722.101.020 hr@richgirls-studio.ro

159. **Salonul** Confidential angajam maseuze Salon masaj va asteptam la interviu sperand ca veti face parte din echipa noastra. Program in ture, comision 100 lei, plata la zi. Salon luxury, echipa prietenoasa. Hai sa ne cunoastem, ☎0748.111.333

160. **Salonul** Confidential angajam maseuze Salon masaj va asteptam la interviu, sperand ca veti face parte din echipa noastra. Program in ture, comisioane incepand de la 100 lei, plata la zi. Echipa prietenoasa. Haideti sa ne cunoastem, ☎0720.114.488

161. **Salonul** confidential angajeaza maseuze, cautam colega. Plata la zi, comisioane de la 100 - 180 Lei/h, tips-uri consistente. Esti tanara, frumoasa si vrei sa faci parte dintr-o echipa de maseuze intr-un salon de lux, **2.500 €;** ☎0720.114.488 office@siam.ro

162. **Social** gorgonize, hostess online, program la alegere. Bonus in prima luna 3.200 Ron. Salariu garantat 6.000 Lei + comision pana la 70%. Avansare rapida **6.000 L;** ☎0770.671.462 gorgonize@yahoo.com

163. **Sstar** studio angajam modele, fete, baieti si cupluri pentru videochat. Oferim mediu de lucru placut si fara reguli de interior. Locatie centrala, suport tehnic ☎0724.598.222/ 0724.598.222 ssstudio004@gmail.com

164. **Studio** 47 angajeaza fete pt conversatii online Ai peste 18 ani, iti doresti sa fii independenta financiar, dar sa te si bucuri de mai mult timp liber? Te astepam la Studio47: echipa tanara si ambitioasa, mediu relaxat, zona linistita. ☎0766.722.052 studio47420@gmail.com

Imobiliare vânzări GARSONIERE

165. **Studio** cautam modele fete si cupluri, am deschis o noua locatie, intr-o zona centrala din Bucuresti. Asteptam modele de sex feminin si cupluri. Oferim: echipament full HD, profile foto+video, trainning, comision progresiv 50%-70% bonusuri. 2000 $. **2.000 €;** ☎0735.398.436 carpediem69@gmx.us

166. **Studio** Videochat DivaDivine angajeaza modele cu sau fara experienta, pentru sesiuni online cu contract de munca, plata zi/ bilunar, posibilitate salariu; **3.000 L;** ☎0754.026.828/ 0764.371.949 angajari@divadivine.ro

167. **Studio** Videochat DivaDivine angajeaza modele cu sau fara experienta, pentru sesiuni online cu contract de munca, plata zi/ bilunar, posibilitate salariu; **3.000 L;** ☎0754.026.828/ 0764.371.949 office@divadivine.ro

168. **Studio** Videochat DivaDivine angajeaza modele, primul pas catre independenta financiara incepe cu DivaDivine Studios. Vrei un job cu venituri minime garantate de 3.000 lei pe luna, Job stabil si bine platit pentru doamne si domnisoare, **3.000 L;** ☎0754.026.828/ 0764.371.949 office@divadivine.ro

169. **Studio** videochat Pink Girls Grabeste-te sa faci parte din echipa Pink Girls!Vino sa iti alegi camera, si programul de lucru!!! Training specializat, suport tehnic, camere individuale, sedinte foto profesionale, make-up, bonusuri, **6.000 L;** ☎0764.730.088/ 0762.522.030

170. **Tinere** - Elvetia Cluburile Galaxy & Joy, cautam domnisoare si doamne cu/fara experienta 19+ ani, incepatoarele sunt binevenite. Castiguri exclusive, plata zilnic. Oferim conditii foarte bune de munca, asiguram acte si mediu de lucru placut. Castiguri peste 15.000 euro/ luna. Esti dornica sa castigi multi bani intr-un timp scurt, vino sa lucrezi la noi. Detalii in lb. roamna. Tel./Whatapp/viber, Ramona. www.joy-club.ch, www.galaxyclub.ch. **15.000 €;** ☎0041764942500 ramona.joyclub@gmail.com

171. **Tinere** 18+, Germania-Villa Verona, Saarlouis, casa privata lux la granita Luxemburg si Franta ofera joburi pentru tinere 18+ cu/fara experienta care doresc sa lucreze intr-o ambianta eleganta. Vrei sa castigi multi bani? Si sa lucrezi intr-un mediu placut? Ai varsta peste 18 ani? Atunci ai ajuns la locul potrivit. Oferim discretie absoluta si conditii de top, mediu de lucru placut si cooperare loiala. Cerem si oferim seriozitate, profesionalism si disciplina. Vrei sa faci parte din echipa noastra? Atunci trimite-ne pozele tale recente pe Whatsapp, Viber sau la e-mail, www.villa-verona.de. Katy; ☎00491734618219 jobs@villa-verona.de

172. **Tinere** 18+, plecari imediate. Vino acum sa lucrezi in Club Galaxy - Elvetia (zona Zurich) si vei castiga mai mult decat iti imaginezi. Clientela formata. Oferim seriozitate. Peste 15.000 euro/ luna, detalii in lb. romana tel./ whatsapp www.galaxyclub.ch. **15.000 €;** ☎0041764942500 ramona.joyclub@gmail.com

173. **Tinere mobile online, ai vrea sa castigi in fiecare zi mii de dolari? Devino acum model la Fetish World, cel mai mare studio de videochat fetish din Romania. Lucrand la noi iti vei permite orice. Domeniu 100% legal, www.fetish-world.ro; ☎0766.016.639**

174. **Tinere,** modele online, studio videochat Bucuresti - Rich Girls ofera cel mai mare procent net de pe pata. Cei mai buni trainneri te vor promova si te vor ajuta sa castigi peste 10.000 $, program flexibil, 100% legal, ☎0722.101.020 hr@richgirls-studio.ro

175. **Tinere,** modele online. Studio Rich Girls ofera cel mai mare procent net de pe piata. Cei mai buni traineri te vor promova si te vor ajuta sa castigi peste 10.000 $. Program flexibil; ☎0722.101.020 hr@richgirls-studio.ro

176. **Videochat** in Piata Victoriei, comision sau fix My studio recruteaza modele pentru videochat in conditii de exceptie in locatia din Piata Victoriei. **2.500 €;** ☎0726.101.732 office@my-studio.ro

177. **Videochat,** salut vreau sa fac videochat cu o fata baiat sau cuplu Ovidiu; ☎0743.864.053 ospanache@gmail.com

3 Imobiliare vânzări

Garsoniere

1. **1 Decembrie** 1918 metrou, gars dubla, cheile in usa dec., et. 1/5, 46 mp, 1 Decembrie 1918, metrou, mutare rapida, gars dubla, 46 mp, etj 1, balcon, centrala termica, parchet, obiecte sanitare noi. Apometre. Const 2017. Cumparatorul se poate muta imediat, **44.000 €;** ☎0721.389.312

2. **1 Decembrie** 1918 metrou, gars dubla, cheile in usa dec., et. 1/5, 46 mp, 2017, 1 Decembrie 1918, metrou, mutare rapida, gars dubla, 46 mp, etj 1, balcon, centrala termica, parchet, obiecte sanitare noi. Apometre. Const 2017. Cumparatorul se poate muta imediat. Pret 44 000 e **44.000 €;** ☎0721.389.312

3. **1 Decembrie,** Fiat, 7/10, cu toate imbunatatirile **37.500 €;** ☎0727.145.882

4. **1 Decembrie,** Titan, Auchan, stradal, semidec., et. 1/4, 18 mp, 1972, stradal, 8 min metrou Titan, 2 min statie Ratb, 3 min Auchan Titan, garsoniera, semidec.a, sup. 18 mp, situata la etajul 1/4, renovata total, bloc reabilitat, utilitati, acte, pret user negocicbil, **18.900 €;** ☎0724.518.227 dariahouse2006@gmail.com

5. **13 Septembrie** -intersectie cu Drumul Sarii, dec., et. 5/8, 40 mp, garsoniera, confort 1, gresie, faianta, parchet, termopan, libera, discutabil **43.000 €;** ☎0730.421.581

6. **13 Septembrie** intersectie cu Drumul Sarii, dec., et. 1/10, 42 mp, 1985, benzinaria Mall, et. 1/10, confort 1 dec.a, usa metalica, partial termopan, fara amenajarii, libera, geam la baie, bloc curat, 41 mp., acces usor, excelent pozitionata, ideal investitie, **43.500 €;** ☎0724.262.436/ 0724.370.636 gfirut@yahoo.com

7. **13 Septembrie** Monitorul Oficial garsoniera dec.a **62.000 €;** ☎0724.226.342/ 0722.633.409 cristian@k-imobiliare.ro

8. **13 Septembrie,** dec., et. 8/8, 39 mp, 1988, Parc Sebastian, garsoniera dec.a, zona linistita. **40.500 €;** ☎0722.590.271 mdumitrescu00@gmail.com

9. **13 Septembrie,** Alizone Aly Residence, dec., et. 1/7, 45 mp, 2015, proprietar, bloc nou 2015, nemobilata, parcare fata blocului, 10 minute de tramvai, Unirii la 2 statii, Vulcan Center, Ratb, fara agentii, **55.000 €;** ☎0752.229.797/ 0720.953.037

10. **13 Septembrie,** Drumul Sarii, dec., et. 1/10, 1985, stradala, dec.a, confort 1, etaj 1, fara inbunatatiri, libera, geam la baie, negociabil. **43.500 €;** ☎0722.792.039 alexandru.barceanu@yahoo.com

11. **13 Septembrie,** Prosper, parc Sebastian, dec., et. 7/8, 42 mp, 1986, garsoniera , dec.a, 42 mp, et. 7/8, bloc din 1988. Gresie, faianta, parchet, usa metalica, termopan. Toate actele la zi. Se accepta si credit **43.000 €;** ☎0770.437.577 agentie1@mauwis.ro

12. **13 Septembrie,** zona Parc Sebastian, semidec., et. 7/8, 41 mp, 1986, garsoniera, bloc de garsoniere, 1986, nerea-bilitat, etaj 7/8, recent renovata, usa metalica, gresie, faianta, parchet, termopane, Radet, bucatarie open space cu living si balcon, baie cu cabina dus. **44.000 €;** ☎0721.461.263 luminitanapirca@gmail.com

13. **Academia** Tehnica Militara (Cosbuc) 18 mp, garsoniera+teren 20 mp, constructie individuala, caramida, izolata termic, utilitati, particular, exclus agentii; ☎0733.461.537

14. **Alba** Iulia Rond, Decebal, Unirii, semidec., et. 6/10, 20 mp, 1970, semidec.a, complet mobilata/ utilata modern, 20 mp, bloc reabilitat 2017, gresie, faianta, parchet, termopan, usa metal, apropiere Bd-ul Unirii, Decebal, metrou Muncii, Piata Unirii, centre comerciale, **31.500 €;** ☎0768.198.229

15. **Aleea** Brasoveni, Lacul Tei, confort 1, 7/8, semidec., et. 7/8, 27 mp, 1983, libera, balcon, renovata, mobilata, utilata.Parchet, termopan, aer conditionat, apometre. Foarte calduroasa, de mijloc. Scara foarte curata, linistita, civilizata. Particular, pret negociabil. **36.500 €;** ☎0720.185.255 alex.trufil@gmail.com

16. **Aleea** Pantelimon nr. 10, cf. 3, renovata complet, **22.500 €;** ☎0772.632.807

17. **Aleea** Stogu, dec., 18 mp, 1980, garsoniera cf 3, renovata recent, scara curata, merita vazuta, mai multe detalii telefonic. **9.500 €;** ☎0766.862.569

18. **Alexandru** Obregia, et. 1/10, 1978, garsoniera confort 2 bloc mixt cu apartamente g, f, p, t, etajul 1/10 bloc stradal 2 statii metrou piata sudului cadastru intabulare merita cimparata pretabila locuinta sau pt inchiriat, **24.500 €;** ☎0720.039.035/ 0761.609.243 columbia.imobiliar@yahoo.com

19. **Alexandru** Obregia, Turnu Magurele, dec., et. 3/9, 70 mp, 1970, garsoniera 32 mp confort 1, etaj 3/9, balcon gresie, faianta, parchet, termopan, reabilitat, apropiere metou, 2 statii Ratb, facultatea Spiru Haret 34800 euro. **34.800 €;** ☎0723.389.967

20. **Antiaeriana,** Rahova, dec., et. 3/5, 32 mp, 2018, 1 camera cu plata in rate la dezvoltator pana la 20 de ani **7.500 €;** ☎0737.282.225 vanzari@oyresidence.ro

21. **Aparatorii** Patriei et. parter/4, garsoniera, cf. 3, gresie, faianta, parchet, termopan, cadastru, intabulare, **11.000 €;** ☎0748.551.054/ 0761.446.979

22. **Aparatorii** Patriei, semidec., et. 8/10, 32 mp, 1974, Aparatorii Patriei, garsoniera confort 1, renovata recent, g, f, p, t, um, etajul 8/10, bloc stradal, zona verde, cadastru, intabulare, enrgetic, 1 statie metrou. **33.500 €;** ☎0720.039.035/ 0761.609.243 columbia.imobiliar@yahoo.com

23. **Aparatorii** Patriei, et. 2/4, 20 mp, gars. cf. 3, gresie, faianta, parchet, termopan, libera, toate actele, **10.800 €;** ☎0730.452.410

24. **Aparatorii** Patriei, Alex Obregia, semidec., et. 3/10, 32 mp, 1973, garsoniera confort 1 mare frumoasa 6 min. metrou etajul 3/10 semidec., g, f, p, t, um, cadastru intabulare bloc civilizat scara super curata merita vazuta si cumparata, **34.000 €;** ☎0720.039.035/ 0761.609.243 columbia.imobiliar@yahoo.com

25. **Aparatorii** Patriei, metrou, Berceni, Universitatea dec., et. 8/9, 42 mp, 1985, Spiru Haret, al 2-lea bloc, 1985, vest, vedere bloc bd, 2 lifturi, et. 8, cochetuta, climatizata, balcon, monitorizare, semimobilata, g, f, p, um, t, mahon. Rapid Sun Plaza, Brancoveanu, Vitan, Tineretului, Unirii. Libera. **40.999 €;** ☎0767.173.441

26. **Armeneasca,** str. Sperantei, gars 35 mp, dec., et. demisol/2, 31 mp, 1940, Armeneasca, va oferim la vanz pe str. Sperantei o gars cf. 1 dec. in s. 31 mp situata la demisolul unei vile interbelice p+2e+m fara risc seismic si bulina, are centrala termica si imbunatatiri, **31.500 €;** ☎0733.657.211 danyion67@yahoo.com

27. **Auchan,** Titan, Ozana, Pallady, Strada Fetesti dec., et. 1/5, 40 mp, 2018, vand garsoniera dec.a intr un ansamblu rezidential nou pozitionat in sectorul 3 al Bucurestiului zona Titan, garsoniera se poate achizitiona si prin intermediul creditelor bancare, comision 0%, **40.350 €;** ☎0730.170.085 mihai.dinu@zonadesud.ro

28. **Autogara** Filaret dec., et. 5/9, 43 mp, 2017, ISG Residence II, garsoniera dec.a, finisata complet, centrala termica proprie, predare la cheie decembrie 2017 **58.800 €;** ☎0748.238.661/ 0751.075.989 vanzari@imogroup.ro

29. **Aviatiei** et. 3/4, 38 mp, 2017, Ultima garsoniera in Air One Residence, un proiect rezidential de tip boutique dezvoltat de NAI Romania in zona de nord a Cartierului Aviatiei. Pre? 52.000 Eur + tva **54.600 €;** ☎0728.989.585 air@nairomania.ro

30. **Baba** Novac, 3 minute metrou Dristor dec., et. parter/4, 31 mp, 2017, Baba Novac, str. Dristorului, se preda cu g, f, p, t, centrala proprie, contorizare indiv., usi interior, obiecte sanitare, Direct dezvoltator, 0% comision, **49.875 €;** ☎031.005.13.00/ 031.005.17.65

31. **Baba** Novac, Campia Libertatii, cf. 1, cu teren in folosinta 20 mp +magazie 20 mp, centrala termica, usor neg., **35.000 €;** ☎0723.723.485

32. **Baba** Novac, Campia Libertatii, bl 1986, dec., et. 6/10, 42 mp, 1986, spatioasa, bl reabilitat, dec., 42mp, etajul 6/10, bucatarie mare, hol spatios, balcon inchis, contorizat, apropriere parc, metrou Piata Muncii, Mihai Bravu, parc IOR, Basarabia, potential investite. **46.500 €;** ☎0745.541.761/ 0755.075.901 iancului@excesimobiliare.ro

33. **Baba** Novac, Titan, Basarabia, semidec., et. 1/1, 25 mp, 1966, proprietar vand garsoniera renovata, in vila, zona Baba Novac, Titan, Basarabia, semidec.a, renovata, gresie, faianta, parchet, termopan, usi interioare noi, centrala, intretinere mica, acte; **38.500 €;** ☎0785.729.752

34. **Baicului,** Doamna Ghica Residence, dec., et. 3/4, 17 mp, 1975, vand la 10 min. metrou Obor, cu gresie, faianta, usa metalica, aer conditionat, centrala termica, bloc reabilitat, costuri minime. Zona linistita. In apropiere, scoala, gradinita, Lidl, **20.000 €;** ☎0723.924.996 Serafimpintoi8@gmail.com

35. **Baneasa,** Sisesti, 350 m de Metrou Straulesti, dec., et. 3/5, 54 mp, 2018, Maia Residence, studio cu suprafata construita de 54.25 mp (49.59 mp suprafata utila totala ce include balconul cu suprafata de 3.64 mp), este dec., cu bucataria inchisa, **65.238 €;** ☎0720.479.575 sisesti@maiacasa.ro

36. **Baneasa,** Sisesti, 350 m metrou Straulesti, 57 mp dec., et. 4/5, 57 mp, 2018, Baneasa, Sisesti, studio cu suprafata construita de 57 mp, 49mp utili, includ balconul de 12 mp, dec., bucataria inchisa. Termen: mai 2018, se preda complet finisat. 350 m de metrou Straulesti. **64.285 €;** ☎0720.479.575 sisesti@maiacasa.ro

37. **Baneasa,** Sisesti, North Side Park studio 1 camera, semidec., et. 9/10, 52 mp, 2019, constructie in curs de edificare, finalizare 2019.studio 2 camere, 51 mp. NorthSide Park este situat in zona de nord a Bucurest

Imobiliare vânzări GARSONIERE

85. **Cartierul** Latin, Ghencea, dec., et. 2/6, 36 mp, 2017, Cartieru Latin, Prelungirea Ghencea, proprietar direct, garsoniera dubla, etaj 2, cu dormitor si balcon mare, comision 0%, confort 1 sporit, Ratb 122, 485, 222, se acepta toate tipurile de credit **29.000 €;** ☎0765.420.123 evelin.residence@yahoo.com

86. **Centru** Vechi, Smardan, et. 1/7, 18 mp, in apropiere BNR, f. imb., cad., intabulare, **23.500 €;** ☎0746.188.866

87. **Centrul** Vechi, Cismigiu, dec., et. 7/9, 11 mp, garsoniera cocheta situata ultracentral pe strada Eforie numarul 8, garsoniera are usa metalica, termopan, instalatii electrice noi,instalatii sanitare noi. Necesita refacere zidarie si paedoseli. **19.200 €;** ☎0726.301.580 bogdanteofilnastase@yahoo.com

88. **Chitila,** Lectorului Residence dec., et. 3/3, 2017, Lectorului Residence va propune spre vanzare, garsoniera, 35 mp suprafata utila, living 21 mp, bucatarie inchisa, baie cu geam, terasa 15 mp. Pretul include TVA 5% si loc parcare in proprietate **45.500 €;** ☎0768.717.830

89. **Cismigiu** semidec., et. 3/5, 59 mp, 1949, proprietar, vand garsoniera dubla, nemobilata si neutilata. Necesita renovare. Ideala pt. investitii. Exclus agentii imobiliare. **65.000 €;** ☎0799.660.408

90. **Clabucet,** Ion Mihalache, semidec., et. 3/4, 15 mp, 1980, garsoniera cocheta, situata intr-un bloc curat fost camin situat pe strada Florilor. Are apa calda si caldura, 1 minut de mijloacele de transport in comun si metrou.Am doua in aceelasi bloc. **25.000 €;** ☎0726.301.580 bogdanteofilnastase@yahoo.com

91. **Colentina** (langa rond) semidec., et. 4/4, 27 mp, 2014, garsoniera cocheta, su 27 mp. Apropiere rond Colentina. Etaj 4/4, bloc construit in 2014. Renovata, mobila noua, utilata (aragaz, masina de spalat rufe, TV, AC, interfon). Se vinde cu mobila si utilata **40.000 €;** ☎0726.103.446/ 0722.314.025

92. **Colentina, Doamna Ghica, dec., et. 6/10, 38 mp, 1979, Str. Sinaia, dec.a, etaj 6/10, bloc mixt, s. 38 mp, g, f, p, t, ac, mobilata, utilata elegant, la cheie. Acte complete 46.250 €; ☎0722.511.217/ 0762.628.915 uigimob@yahoo.com**

93. **Colentina,** Doamna Ghica, et. 7/10, 24 mp, stradal, Luntrei, vedere buna, gresie, faianta, parchet, termopan, renovat, aer conditionat, termopane, usi interioare, usa metalica, langa parcurile Tei si Plumbuita, neg., **35.000 €;** ☎0731.783.402/ 021.450.10.05

94. **Colentina,** Fundeni dec., et. parter/3, 2016, garsoniera, spatioasa, complet mobilata si utilata, cu loc de parcare inclus in pret, mutare imediata **42.900 €;** ☎0743.777.700 cristina.carlan@rfccity.ro

95. **Colentina,** Fundeni, dec., et. parter/5, 42 mp, 2017, de vanzare garsoniera dec.a, situata intr-un ansamblu rezidential cu regim inchis, spatii verzi, loc de joaca pentru copii, suntem dispusi la neg., direct dezvoltator, comision 0% **37.619 €;** ☎0740.023.302 oana.apostol@rfccity.ro

96. **Colentina,** Fundeni, dec., et. 2/5, 2017, garsoniera complet dec.a, bucatarie inchisa, situata stradal, intr-o zona rezidentiala, cu mijloace de transport in imediata vecinatate, numeroase facilitati urbane, **39.900 €;** ☎0747.600.200 corina.barbieru@rfccity.ro

97. **Colentina,** Fundeni, City Rezidence semidec., et. 3/6, 38 mp, 2013, Colentina, Fundeni, City Rezidence, 3/6, sdec, 38mp, cf. 1, totul nou mobilata complet, centrala termica, gresie, faianta, termopan, usa metalica, aer conditionat, alarma, cadastru+intabulare, acc. credit. **33.500 €;** ☎0724.336.834

98. **Colentina,** Maior Bacila, Piatra Mare, dec., et. parter/4, 58 mp, 1987, vand ap. 2 camere in Colentina, langa Maior Bacila, dec., su 58 mp. Anul 1987. P/4. Cu imbunatatiri (termopan, usa metalica, parchet, gresie, faianta), balcon inchis cu termopan. Foarte apropape de Ratb. **61.000 €;** ☎0727.964.459 radoi_roxana_91@yahoo.com

99. **Colentina-** Fundeni, dec., 37 mp, 2014, et. 3, particular, libera, bloc mixt, **29.900 €;** ☎0724.278.982

100. **Cora** Pantelimon 5 minute, garsoniere la cheie, gaze, lumina, apa, pret convenabil; ☎0730.629.933

101. **Cornetu** Judecatorie, dec., 43 mp, 4/4+pod, centrala proprie, gresie, faianta, termopan, izolat, **22.800 €;** ☎0745.067.409

102. **Costin** Georgian semidec., et. 8/10, 32 mp, vand garsoniera confort 1 etaj 8/10, situata la 1 minut de metrou Costin Georgian. Are cadastru si intabulare, certificat energetic bloc stradal, prevazut cu 3 lifturi in functiune **34.900 €;** ☎0763.651.612/ 0727.291.221 georgiana_imob@yahoo.com

103. **Crangasi,** Studio tip Loft, exclusivist, spatios, dec., et. parter/10, 53 mp, 1996, proiectul nostru exclusivist, va pune la dispozitie apartamente de tip Loft, cu suprafete utile cuprinse intre 37 mp si 77 mp, cu diferite compartimentari, unde se creeaza spatii armonioase si practice, **69.000 €;** ☎031.005.17.45/ 031.005.17.69 natalin.p@star-construct.ro

104. **Decebal** Muncii, dec., et. 3/4, 42 mp, 1990, dec.a, bloc mixt, etaj 3/4, suprafata 42 mp, constructie 1990, gresie, faianta, parchet, termopan **65.000 €;** ☎0735.883.450 traian@centralimobiliare.ro

105. **Decebal,** dec., et. 7/8, 39 mp, 1990, garsoniera in zona Decebal, Piata Muncii, 7/8 intr-un imobil mixt,construit in anul 1990, reabilitat termic. Garsoniera este dec.a, are suprafata totala de 39 mp, loc de parcare, 3 minute metrou. **64.500 €;** ☎0734.222.102/ 021.252.19.22 flavia.velicu@imoprest.ro

106. **Decebal,** Alba Iulia Ruby Tuesday, dec., et. 1/4, 1989, garsoniera, confort 1 dec.a, etaj 1/4, 42 mp, constructie 1989, imbunatatiri: gresie, faianta, farchet, termopan, ac, um. **69.500 €;** ☎0722.459.956/ 0722.459.956 iacobsorin02@yahoo.com

107. **Decebal,** garsoniera dec., et. 8, 40 mp, 1993, Proprietar vand garsoniera (40 mp utili) stare foarte buna, in zona Decebal. Detalii: bloc mixt, pazit, ce urmeaza a fi reabilitat, et. 8/8, living spatios izolat pe interior, bucatarie mobilata, ac, **61.900 €;** ☎0722.547.402 mircea.abalaru@gmail.com

108. **Diham,** Nicolae Sebe, IOR, et. 9/10, 30 mp, 1982, bloc anvelopat, zugravita, termopane, parchet, aer conditionat, cablu fibra optica, **40.500 €;** ☎0761.988.151

109. **Diham,** ocazie, garsoniera, semidec., et. 7/10, 30 mp, 1981, **39.500 €;** ☎0724.946.095 loredana.popescu@catoma.ro

110. **Dimitrie** Leonida, dec., et. 2/5, 38 mp, 2018, garsoniera la cheie, 100 m pana la metrou Berceni, in bloc nou, strada asfaltata. Finisaje la alegere (gresie, faianta, parchet, usi interior), contorizare individuala, vizionare numai cu programare, **35.900 €;** ☎0745.844.228 caroimobiliare@gmail.com

111. **Dimitrie** Leonida, dec., et. 1/2, 60 mp, 2018, vanzare garsoniera spatioasa 32 mp.Finisaje incluse in pret. Toate utilitatile racordate Oferta valabila la plata cash.Direct dezvoltator.Comision 0. **32.500 €;** ☎0722.204.951 bogdan.tomegea@zonadesud.ro

112. **Doamna** Ghica, dec., et. 1/15, 55 mp, 2017, particular garsoniera lux 2018 Complex Poseidon, investitie, chirie, posibilitate parcare, metrou Bucur Obor, paza video, interfon, contorizata, ratb 66, 282, 182, tramvai 21, scoala, gradinita, **55.000 €;** ☎0723.677.177 Geani_geo2008@yahoo.com

113. **Doamna** Ghica, dec., et. 2/15, 50 mp, 2017, particular vand 2 garsoniere lux etaj 1/15 si etajul 2/15, complex Poseidon, paza video, interfon, posibilitate parcare, investitie, metrou Bucur Obor, tramvai 21, trolebuz 66, masini 282, 182, maxi, scoala, **50.000 €;** ☎0723.677.177 Geani _geo2008@yahoo.com

114. **Dorobanti,** semidec., et. demisol/6, 45 mp, 2017, Piata Dorobanti, subsol, pretabil pentru cabinet avocatura, notarial, stomatologic, analize medicale, grup sanitar, bucatarie, termopane, acces facil, autobuze182, 282, 331, 131, 335, 330, 301, liber **44.900 €;** ☎0768.644.971 elkonareal@yahoo.com

115. **Dristor** dec., et. 1/10, 37 mp, 2018, Garsoniera lux, pret promotional 57.750 euro, bucatarie mobilata, gresie, faianta, parchet, termopan. Zona semicentrala, la 5 minute de metrou Dristor. Detalii la telefon, **57.750 €;** ☎0723.363.867 anamaria@zonadesud.ro

116. **Dristor** dec., et. 2/5, 20 mp, 1990, Proprietar, vand garsoniera 20 mp, bloc renovat, izolat termic, etaj 2/5, mobilata si utilata, ac, zona linistita, fix 8 minute de metrou, pretabil si birou.Exclus agentii, **31.000 €;** ☎0723.702.603 alex.pop@dr.com

117. **Dristor** (Istriei) langa Biserica Trei Ierarhi, et. 8/8, 1984, bloc reabilitat, mobilat, utilat, discutabil, **47.000 €;** ☎0744.919.829

118. **Dristor** - Kaufland, Mihai Bravu, semidec., et. 8/8, 27 mp, 1982, vand garsoniera, bloc mixt, confort 1, libera, balcon inchis, ac, termopan, parchet, faianta, gresie, um, bloc reabilitat termic, acces metrou 5 minute, **33.000 €;** ☎0723.265.261 office@dinamicimobiliare.ro

119. **Dristor** metrou, dec., et. 2/10, 40 mp, 1980, garsoniera dec.a in bloc mixt, gresie, faianta, parchet, termopan, bloc reabilitat 2 minute metrou Dristor, **46.500 €;** ☎0732.135.470

120. **Dristor** metrou, semidec., et. 5/10, 32 mp, 1969, stradal, bloc reabilitat, paza, renovata complet, gresie, faianta, parchet, termopan, ac, mobilata, acte la zi, 3 lifturi, **45.500 €;** ☎0740.246.872/ 0723.399.229

121. **Dristor,** dec., et. 1/10, 37 mp, 2018, garsoniera complexul este amplasat in apropierea celui mai frumos parc din Bucuresti, IOR. Aveti acces la toate tipurile de transport in comun, la supermarket-uri, centre comerciale. Comision 0 **57.750 €;** ☎0722.204.951 bogdan.tomegea@zonadesud.ro

122. **Dristor,** semidec., et. 1/10, 34 mp, 1983, metroul Dristor 1, vand garsoniera, bloc mixt, etajul 1, amenajata (termopan, f, g, parchet, um), access metrou 1 minut. **47.000 €;** ☎0723.265.261 office@dinamicimobiliare.ro

123. **Dristor,** Camil Ressu, dec., et. 1/4, 36 mp, 1982, Ramnicu Sarat, vand garsoniera, dec.a, bloc mixt, etajul 1, balcon inchis termopan, libera, bucatarie mare, bloc reabilitat termic, acces metrou 7 minute **43.000 €;** ☎0723.265.261 office@dinamicimobiliare.ro

124. **Dristor,** metrou, dec., et. 9/10, 35 mp, 1979, Dristor, metrou, stradal Mihai Bravu, vedere spate, renovata, gresie, faianta, parchet, termopane, usa metalica, mobilata si utilata, libera, toate actele. **47.500 €;** ☎0732.135.467 ramax2016@yahoo.com

125. **Dristor,** metrou, semidec., et. 5/10, 30 mp, garsoniera langa metrou, toata imbunatatirile, ideal pentru investitie **45.500 €;** ☎0732.135.470

126. **Dristor,** metrou, dec., et. 9/10, 35 mp, 1979, stradal Mihai Bravu, vedere spate, renovata, gresie, faianta, parchet, termopane, usa metalica, mobilata si utilata, libera, toate actele **47.500 €;** ☎0728.777.132 office@ramax.ro

127. **Dristor,** N. Grigorescu, Ilioara, dec., et. 6/7, 2010, bloc nou, gars. cf. 1, gresie, faianta, parchet, termopane, centrala proprie, gars. 42 mp+ 28 mp terasa, **52.000 €;** ☎0761.532.117/ 0722.542.692

128. **Dristor,** semistradal, 3 minute de metrou, semidec., et. 1/10, 34 mp, 1983, garsoniera Dristor metrou, etaj 1, bloc mixt, an 1983, renovata 2018, balcon foarte mare, semimobilata, masina de spalat, frigider, aragaz, are toate actele, inclusiv intabulare si energetic. **47.970 €;** ☎0747.825.874 marius@murzea.ro

129. **Dristor,** shaorma Dristor, dec., et. parter/10, 34 mp, 1979, primaria sector 3, vand garsoniera, dec.a, parter+balcon inchis, amenajata (termopan, faianta, gresie, parchet, um), bucataria mobilata, acces metrou 4 minute, **45.000 €;** ☎0723.265.261 office@dinamicimobiliare.ro

130. **Dristor,** stradal, metrou, semidec., et. 4/10, 31 mp, 1972, metroul Dristor, vand garsoniera, stradal, balcon inchis, amenajata+ bloc reabilitat termic, actele efectuate, **45.000 €;** ☎0723.265.261 office@dinamicimobiliare.ro

131. **Drumul** Taberei et. parter/10, 1 Mai (fost Compozitorilor), confort 1, semidec.a, parter, gresie, faianta, parchet, termopan, libera negociabil. Se poate vinde si mobilata si utilata **38.500 €;** ☎0722.792.039 alexandru.barceanu@yahoo.com

132. **Drumul** Taberei dec., et. 3/10, 43 mp, 1973, Posta, Valea Argesului, confort 2 sporit, balcon mare, curat, amenajat partial, termopan, lavabil, gresie, faianta model clasic, acte, liber, acces facil Ratb, scoala, gradinita, piata, parc, se accepta credit **42.000 €;** ☎0733.089.030

133. **Drumul** Taberei, dec., et. 2/9, 75 mp, 1975, Afi Cotroceni, dec, etaj 2 din 9, mobilata si utilata, renovata, curata, aer conditionat, centrala termica, apropiere mijloace de transport, acte. **45.000 €;** ☎0723.118.765/ 0723.118.760 stentorintermed@yahoo.com

134. **Drumul** Taberei, semidec., et. 6/9, 32 mp, Auchan, Posta Moghioros, cf 1, semidec., etaj 6/9, gresie, faianta, parchet, termopan, usa metalica, acte, acc credit, **38.000 €;** ☎0726.488.835

135. **Drumul** Taberei, dec., et. 3/4, 37 mp, 2010, Cartier Brancusi, libera, la cheie, se vinde complet mobilata si utilata. **42.000 €;** ☎021.253.01.13/ 0745.087.966 office_treibrazi@yahoo.com

136. **Drumul** Taberei, semidec., et. 8/9, 33 mp, 1972, Drumetului, cf 1, semidec., etaj 8/9, libera, contorizata, termopan, balcon, acte, acc credit, 2 lifturi, acces ratb 2 min, **35.500 €;** ☎0769.470.920/ 0726.488.835

137. **Drumul** Taberei, semidec., et. 2/10, 33 mp, 1970, Favorit, 34, stradal, cf 1 semidec., etaj 2 /10, usa metalica, contorizat, zugravita, mocheta, ideal investitie, inchiriere, acte, acc credit, **41.999 €;** ☎0769.470.920/ 0726.488.835

138. **Drumul** Taberei, et. 11/11, 36 mp, 2018, garsoniera de vanzare in complex nou, situat langa Mall Plaza Romania, cu acces facil la statia de metrou Lujerului, tramvai 41, 8, 25, 35 si ratb 137, 138 **42.600 €;** ☎0738.713.282/ 0738.713.283 office@plazaresidence.ro

139. **Drumul** Taberei, dec., et. 11/11, 36 mp, 2018, garsoniera in complex nou, situat langa Mall Plaza Romania cu acces facil la statia de metrou Lujerului, tramvai 41, 8, 25, 35 si RATB 137,138 **41.600 €;** ☎0738.713.282/ 0738.713.283 office@plazaresidence.ro

140. **Drumul** Taberei, semidec., et. parter/10, 33 mp, 1970, Plaza, linia 41, parter/10, cf. 1, bloc semistradal, ideal investitie (pentru inchiriere sau sediu firma). Are cadastru si intabulare. Garsoniera este libera. Acces Bd.Timisoara, la 5 minute p-ta Moghioros, **32.000 €;** ☎0761.773.955

141. **Drumul** Taberei, Afi, semidec., et. parter/10, 32 mp, 1978, Afi, cf. 1, semidec., 32 mp. util, P/10, an c-tie 1978, renovata recent - g, f, p, t, um, mobilata si utilata, scoli, gradinite, Piata si Parc Moghioros, Plaza, **38.500 €;** ☎0732.188.812

142. **Drumul** taberei, bloc 1980, semidec., et. parter/8, 30 mp, 1980, parter/8, cf 1, semidec.a, gresie, faianta, parchet, termopan, are balcon, se vinde semimobilata, infrastructura, acte pregatite. **36.900 €;** ☎0786.325.404/ 0730.353.174 mihai.publicimob@gmail.com

143. **Drumul** Taberei, Brancusi, dec., et. 2/6, 43 mp, 2018, Drumul Taberei, Brancusi, garsoniera 43 mp, etaj 2/6, nisa pentru dormit, bloc nou, se vinde la cheie cu finisaje la alegere, centrala proprie, calitatate superioara. Direct dezvoltator, comision 0% **46.530 €;** ☎031.005.17.33/ 031.005.17.69 andrei.p@star-construct.ro

144. **Drumul** Taberei, Brancusi, dec., et. parter/6, 35 mp, 2017, garsoniera cu posibilitate de transformare in 2 camere, se vinde cu gresie, faianta, parchet, geamuri tripan, centrala proprie, usi de interior, usa metalica. Direct dezvoltator, comision 0%, **37.840 €;** ☎031.005.17.33/ 031.005.17.69 andrei.p@star-construct.ro

145. **Drumul** Taberei, Brancusi, 1 minut RATB, parc, dec., et. parter/6, 35 mp, 2017, Drumul Taberei, cartier Brancusi, garsoniera dec.a, finisaje superioare, 1 minut pana la RATB, 3 minute pana la parc, 10 minute Kaufland. Direct dezvoltator, **37.800 €;** ☎031.005.17.61/ 031.005.17.69 constantin.s@star-construct.ro

146. **Drumul** Taberei, Brancusi, garsoniera, parter inalt dec., et. parter/6, 35 mp, 2017, garsoniera situata in zona Drumul Taberei - Brancusi, parter inalt, se preda finisata cu finisaje de calitate superioara, toate utilitatiile retelei de oras, suprafata utila 35 mp, dec.a, **37.840 €;** ☎031.005.12.36/ 031.005.17.69 simona.b@star-construct.ro

147. **Drumul** Taberei, Brancusi, imobil nou, dec., et. parter/6, 38 mp, 2018, dec., Drumul Taberei, Brancusi, dec., 38 mp utili, 1 minut RATB, finisaje superioare, 3 minute pana la parc, 10 minute Kaufland si viitoarea statie de metrou Brancusi.Direct dezvoltator, **42.000 €;** ☎031.005.17.61/ 031.005.17.69 constantin.s@star-construct.ro

148. **Drumul** Taberei, Complex Favorit, semidec., et. parter, 32 mp, 1972, vanzare garsoniera, parter cu balcon, bloc de garsoniere monolit cu 2 lifturi, pozitie foarte buna pretabila si ca investitie pentru inchiriere, **38.900 €;** ☎0769.315.116

149. **Drumul** Taberei, Compozitorilor, dec., et. parter/9, 38 mp, 1968, Drumul Taberei, Hanul Drumetului, garsoniera, cf 1, dec.a, bloc mixt, reabilitata termic pe exterior, c-ctie 1968, parter inalt/8, cu balcon, 38 mp, renovata, complet utilata, mobilata, libera. **45.000 €;** ☎0730.556.916

150. **Drumul** Taberei, Drumul Ghindari, dec., et. 2/3, 48 mp, 2015, Prelungirea Ghencea vis a vis de Primavara, bloc caramida, gresie, faianta, parchet, termopan, usa metalica, centrala, totul contorizat, mobilata utilata, acte, cash/ credit, **35.500 €;** ☎0726.488.835

151. **Drumul** Taberei, Favorit, dec., et. parter/9, 38 mp, 1968, Drumul Taberei, Favorit, Sibiu, garsoniera, confort 1, dec.a, bloc mixt, constructie 1968, parter inalt/8, cu balcon, 38 mp., renovata, complet utilata, mobilata modern, 45.000 e. **45.000 €;** ☎0730.556.916

152. **Drumul** Taberei, Favorit, semidec., 30 mp, garsoniera, etaj 3, imbunatatiri, 100 m viitor metrou, liniste, **39.000 €;** ☎0724.110.343

153. **Drumul** Taberei, Hanul Drumetului, semidec., et. 10/10, 30 mp, 1976, renovata recent, libera, acte la zi, **34.000 €;** ☎0734.487.591/ 0735.096.378

154. **Drumul** Taberei, parc Brancusi, RATB 1 minut, dec., et. 1/6, 42 mp, 2017, Drumul Taberei - Brancusi, dec.a, finisaje superioare, 42 mp. utili, stradal, imobil nou, contorizare individuala, lift silentios. Direct dezvoltator, **46.500 €;** ☎031.005.17.61/ 031.005.17.69 constantin.s@star-construct.ro

155. **Drumul** Taberei, Piaza, semidec., et. parter/10, 31 mp, imbunatatiri, **39.000 €;** ☎0721.635.616

156. **Drumul** Taberei, Plaza, Timisoara, dec., et. 3/4, 40 mp, 2018, garsoniera, dec.a, etaj 3/4, cu lift, suprafata utila de 40 mp, bucatarie inchisa, finisata la cheie, centrala proprie, gresie, faianta, parchet, usi de interior, obiecte sanitare, comision 0% **51.000 €;** ☎0742.400.300

157. **Drumul** Taberei, Plazza semidec., et. 2/10, 32 mp, 1974, garsoniera confort 1, semidec., situata la etajul 2/10, bloc 1974, mobilata si utilata, cadastru si intabulare, zona parcuri **40.000 €;** ☎021.231.23.18/ 0731.144.152

158. **Drumul** Taberei, Sibiu, et. 4/10, 1983, Ghencea, capat tramvai 41, etaj 4, fara imbunatatiri, libera, negociabil, **33.500 €;** ☎0722.792.039 alexandru.barceanu@yahoo.com

159. **Drumul** Taberei, Valea Oltului, Cartier Brancusi dec., et. 3/4, 2010, vav Centrul Medical Brancusi, 10 min, metrou Raul Doamnei, langa capatul masinei 168, etaj 3/4, bloc mixt 2010, cf. 1 dec, 40 mp, pe mijloc, orientare E, imb, g, f, p, termopan, um, mobilat, utilata, intabulare, libera. **40.000 €;** ☎021.380.28.14/ 0737.435.628

160. **Drumul** Taberei, Valea Oltului, Cartier Brancusi, dec., et. 7/7, 39 mp, 2017, oferta, bloc caramida, garsoniera finisata, et.7/7, finisaje moderne alegere, tamplarie Rehau, lift, centrala proprie, centru medical Brancusi, metrou Valea Ialomitei, Ratb 168, TVA inclus, parc copii **43.500 €;** ☎0729.349.080 office@ideal-residence.ro

161. **Drumul** Taberei, Valea Oltului, Cartier Brancusi, dec., et. 3/8, 39 mp, 2017, oferta, bloc nou caramida, tronson 4, et. 3/8, finisaje import alegere, apometre, centrala proprie, lift, metrou statie Valea Ialomitei, Ratb 168, centru medical Brancusi, loc joaca copii, tva inclus, **39.500 €;** ☎0729.349.080 office@ideal-residence.ro

162. **Drumul** Taberei, Valea Oltului, Cartier Brancusi, dec., et. 1/8, 35 mp, 2017, oferta, tronson 4, garson. spatioasa, et. 1/8, finisaje moderne alegere, tamplarie Rehau, centrala proprie, centru medical Brancusi, metrou statia - Valea Ialomitei, Ratb 168, Tva inclus, parc copii, **36.900 €;** ☎0729.349.080 office@ideal-residence.ro

163. **Drumul** Taberei, Valea Oltului, Cartier Brancusi, dec., et. 1/8, 49 mp, 2017, promotie, garsoniera dubla, tronson 4, et. 1/8, finisaje moderne la alegere, centrala proprie, apometre, metrou - Valea Ialomitei, Ratb 168, centru medical Brancusi, spatiu joaca copii, tva inclus, **47.500 €;** ☎0729.349.080 office@ideal-residence.ro

164. **Eroii** Revolutiei, Sura Mare, Soseaua Giurgiului dec., et. parter/3, 31 mp, 2018, garsoniera dec.a situata in zona Eroii Revolutiei, finisata complet cu materiale de cea mai buna calitate, bloc nou. Merita vazuta, doar plata cash **38.500 €;** ☎0730.888.286

165. **Ferentari** piata, dec., et. 1/3, 31 mp, 2018, garsoniera Ferentari piata stradal confort 1 dec constructie 2018 31 mp, **24.000 €;** ☎0732.592.007

166. **Ferentari,** 72, vand gars. demisol, stare buna, zona linistita, imbunatatiri, apa calda, rece, bucatarie, baie, gaze la usa, geam termopan, merita vazuta, **3.000 €;** ☎0724.416.858

167. **Ferentari,** Al. Livezilor, sect. 5, et. parter/4, 16 mp, 1980, gars., confort 3, proprietar, renovata, fara datorii, acte pregatite, **9.000 €;** ☎0767.060.119

168. **Ferentari,** Livezilor, semidec., et. 3/4, 16 mp, 1978, garsoniera situata la etajul 3 din 4, libera, renovata recent, ferestre PVC, usa metalica, parchet, instalatii sanitare si electrice noi, **8.500 €;** ☎0735.096.378

169. **Ferentari-** Aleea Livezilor, et. 1/4, balcon, gaze la usa, gresie, faianta, usa metalica, termopan, at., sau schimb cu similar Pitesti garsoniera, casa, variante, **12.000 €;** ☎0786.874.887

170. **Foisorul** de Foc, Traian, Popa Nan, 1 camera, teren 128 mp dec., et. parter/1, 36 mp, 1942, **76.000 €;** ☎0752.506.254 narcis.cazacu@galaxyimob.ro

171. **Fundeni** dec., et. 3/4, garsoniera dubla Fundeni in complex rezidential **53.000 €;** ☎0723.403.403 Cipanu74@yahoo.com

172. **Garsoniera** spatioasa, 42 mp metrou dec., et. 3/5, 42 mp, 2018, dec.a, situata in bloc nou la etajul 3/5.Se preda finisata si bransata la utilitati. Centrala proprie, contorizare individuala. Finalizare: noiembrie 2018 **32.000 €;** ☎0724.548.052

173. **Garsoniera,** parc, Brancoveanu, metrou, comision 0, dec., et. 1/3, 33 mp, 2018, garsoniera deosebita in zona Brancoveanu-Alunisului. Zona este deosebita, un cartier de case-vile cu posibilitatea iesirii in 3 artere principale: Sos Oltenitei, Bd. Brancoveanu, sos. Giurgiului **47.500 €;** ☎031.005.12.46/ 031.005.17.65

174. **Garsoniera.** Contra garsoniera spatiosa, ofer casa cu etaj: 7 incaperi, 2 bai, parchet, gresie, faianta (170 mp construiti / 250 euro pe mp), mobilata, teren 1.000 mp, zona deal, liniste si sanatate, ☎0740.535.916

175. **Garsoniera.** Contra garsoniera spatiosa, ofer casa cu etaj: 7 incaperi, 2 bai, parchet, gresie, faianta (170 mp construiti / 250 euro pe mp), mobilata, teren 1.000 mp, zona deal, liniste si sanatate, ☎0740.535.916

176. **Ghencea,** Drumul Cooperativei, semidec., 41 mp, 2018, garsoniera in ansamblul imobiliar nou, predare la cheie in iunie. **32.000 €;** ☎0735.170.042 Constantin.eugen@yahoo.com

177. **Ghencea,** Drumul Cooperativei, dec., et. parter/2, 42 mp, 2017, garsoniera la parter, spatioasa, 42 mp, cu gradina de 18.5 mp, termopane Salamander **35.000 €;** ☎0735.170.042 Constantin.eugen@yahoo.com

178. **Ghencea,** Drumul Taberei, semidec., et. 3/4, 35 mp, 2010, garsoniera spatioasa in zona Ghencea, finalizata cu actele gata pt.vanzare, loc de parcare inclus. Suprafata utila: camera 16 mp; bucatarie 5mp; baie 3,50mp; hol 6mp, balcon 4mp, centrala proprie, ratb, **29.990 €;** ☎0720.134.876 iuliatanasescu2000@yahoo.com

179. **Grand** Arena, Berceni dec., et. 3/5, 42 mp, 2017, Ocazie rara, bloc nou+parcare, 1 minut Lidl, 1 minut Ratb 6 linii, 3 minute Grand Arena, 10 minute metrou, balcon foarte mare zidit si izolat, lat, transformabila in ap. 2 camere, dupa19:00, **43.000 €;** ☎0771.200.536

180. **Grigorescu,** Titan, Pallady, dec., et. 1/10, 26 mp, 1978, bloc mixt, gresie, faianta, parchet, termopan, liber, cadastru, **36.900 €;** ☎0723.712.883

181. **Grozavesti,** Politehnica, metrou, dec., et. 1/10, 40 mp, 2018, complex nou, langa Parcul Politehnicii, constructie solida, beton armat si caramida, tamplarie Gealan 6 camere, finisaje Porcelanosa, Saloni, Villeroy Boch, Pinum, Roca, centrala termica, pret cash. **53.900 €;** ☎0723.551.494 catalin.novuminvest@gmail.com

182. **Iancului** semidec., et. 9/10, 34 mp, 1980, vanzare garsoniera mobilata si utilata, izolata, moderna, la doar 5-6 minute de metrou, intr-o zona linistita, vedere catre spate, ceea ce confera liniste. Negociabil. Agentia House Advisers, **45.600 €;** ☎0747.607.626 claudia.despescu@houseadvisers.ro

183. **Iancului** adiacent, la 5 minute de metrou, semidec., et. parter/10, 31 mp, 1982, garsoniera este libera, toate actele, ideal investitie pentru inchiriere 31 mp, 1982, apropiere Mega Mall, Obor, Iancului, Mall Veranda **44.000 €;** ☎0727.424.131/ 0765.404.303

184. **Iancului** Iulia Hasdeu Dimitrov 3 min metrou semidec., et. 7/10, 32 mp, 1970, Iancului vis-a-vis Liceul Iulia Hasdeu, etaj 7/10, confort 1, 32 mp, bloc reabilitat, gresie, faianta, termopan, usa metalica, ISN, 3 min metrou Iancului, 5 min piata Obor, planul 2,zona linistita, acte in regula, neg., **38.900 €;** ☎0726.664.381 valentin.florea@bvn.ro

185. **Iancului,** semidec., et. 6/10, 31 mp, 1979, garsoniera Piata Iancului, confort 1, 31 mp, etaj 6/10, usa metalica, faianta baie, ac, zona linistita, 6minute de mers de metrou, necesita renovare, discutabil, **43.000 €;** ☎0749.131.838 ciprian@confortcasaimobiliare.ro

186. **Iancului,** Avrig, Elev Stefanescu, semidec., et. 1/10, 32 mp, 1980, confort 1, semidec.a, etajul 1 din 10, vedere spate. Se vinde mobilata si utilata complet, ca in fotografii, la cheie, instalatii schimbate, loc parcare ADP. Zona linistita, se accepta credit. **46.500 €;** ☎0754.396.668 office@delphihouse-imobiliare.ro

187. **Iancului,** Elev Stefanescu dec., et. 5/9, 40 mp, 1984, proprietar vand garsoniera strada Elev Stefanescu, mobilata, utilata, bloc renovat termic, balcon inchis termopan, **55.000 €;** ☎0720.149.149 marius_furduescu@yahoo.com

188. **Iancului,** Iulia Hasdeu, Dimitrov 3 min metrou, semidec., et. 7/10, 32 mp, 1965, Iancului, Liceul Iulia Hasdeu, Dimitrov, 5 min metrou Iancului, 5 min Bucur Obor, 7/10, renovata, curata, goala, g, f, t, um, isn, ien, bloc reabilitat, solid, caramida, zona deosebita, acte in regula, 38.500 euro, **38.500 €;** ☎0726.664.381 valentin.florea@bvn.ro

189. **Iancului,** metrou, dec., 42 mp, 1987, imobil complet refacut, mobilat si utilat, totul nou, in garantie, confort lux, etaj 8, stradal, bloc mixt, la 1 minut de metrou, **69.000 €;** ☎0722.290.182

190. **Iancului,** metrou, semidec., et. parter/10, 32 mp, 1982, particular, confort 1, stradal, parter/10, bloc civilizat fara datornici, zugravita nou, parchet nou balcon din constructie, pretabila orice, metrou Iancului la 3 minute, troleu etc, toate actele la zi, **44.000 €;** ☎0723.993.153

191. **InCity** Residence, Alba Iulia, Dristor, semidec., et. 14/16, 57 mp, 2008, studio in ansamblul rezidential Incity, situat la doar cateva minute distanta de Piata Alba Iulia, si statia de metrou Dristor. Se vinde complet mobilat si utilat. Cu chirias sau fara **80.000 €;** ☎0730.177.245 cosmin@vibimobiliare.ro

192. **Lacul** Tei, dec., et. 9/10, 42 mp, 1989, str. Berechet, suprafata 42 mp, dec.a, etaj 9/10, bloc anvelopat termic, doua lifturi, garsoniera curata, zona linistita si civilizata, cadastru, intabulare, libera, negociabil, **44.500 €;** ☎0758.085.005 lucian@confortcasaimobiliare.ro

193. **Lacul** Tei, Facultate, dec., et. 4/10, 42 mp, 1986, garsoniera confort 1, dec. situata la etajul 4/10, are o suprafata de 42 mp, bloc 1986, are gresie, faianta, termopan, **45.000 €;** ☎021.231.23.18/ 0731.144.151

194. **Lacul** Tei, Maica Domnului, dec., et. 6/10, 42 mp, 1988, Complex Domino, Facultate, aproape de Parcul Circului, Tei, Strada Inginerilor, curata, mobilata, gresie, faianta, parchet, usa metalica, termopan, usa metalica, cadastru, intabulare, ideal investitie inchiriere, accept credit, **45.000 €;** ☎021.688.08.67/ 0722.614.867

195. **Lacul** Tei, stradal, aproape Parcul Circului dec., et. 5/8, 35 mp, 1979, 15 min., metrou Stefan cel Mare, 3 min. Facultatea de Constructii, Parc Tei, cf. 1 dec., 35 mp, bloc mixt 1979, scara curata fara restantieri, pe mijloc, curata, g, f, p, um, ideal locuit/ investitie **45.000 €;** ☎021.380.28.14/ 0737.435.628

196. **Lascar** Catargiu, intre Romana si Victoriei, dec., et. demisol/5, 14 mp, 1940, intre calea Victoriei si p-ta Romana vanz o gars cf 2 avand o cam+grup sanitar pe palier , caldura, apa calda, termopan Gealan, gresie, faianta, usi metalice, libera, pretabila inchiriere, instalatii, **15.295 €;** ☎0733.657.211 danyion67@yahoo.com

197. **Liberty** Center, dec., et. 2/8, 41 mp, 1991, strada Nasaud, cf. 1, dec.a, complet renovata, mobilata, utilata, gresie, faianta, parchet, termopane, usa metalica, bloc din 1991, libera, 10 minute Unirii, toate actele, **50.000 €;** ☎0728.777.132 office@ramax.ro

198. **Lidl,** Pantelimon dec., et. 1/10, 37 mp, 1986, Vand garsoniera complet utilata su 37 mp, balcon 3mp, 40 st, **52.000 €;** ☎0726.211.058

199. **Magurele,** stradal, finisaje superioare, parcare, dec., et. 1/3, 2017, Magurele, stradal, imobil nou ce dispune de parcare inclusa, finisaje superioare, bransat la utilitatile orasului: gaze, energie electrica, canalizare si apa. Compartimentare din caramida; **34.500 €;** ☎031.005.17.61/ 031.005.17.69 constantin.s@star-construct.ro

200. **Metalurgiei,** Carrefour Grand Arena, et. parter/3, 31 mp, 2018, ocazie garsoniera in bloc nou in constructie, decomadata,finisaje la alegere, centrala proprie, zona linistita, RATB aproape. Oferta este cat timp blocul este in constructie comision 0%, plata cash, **23.900 €;** ☎0726.375.629 cristian.mocanu@zonadesud.ro

201. **Metalurgiei,** mutare imediata, dec., et. demisol/4, 42 mp, 2016, apropiere Lid

Imobiliare vânzări GARSONIERE

258. **Militari,** garsoniera finlizata predare la cheie, dec., et. 1/3, 42 mp, 2018, garsoniera se preda la cheie, complet finisate si bransate la utilitaati. Structura de rezistenta a imobilului este pe cadre de beton armat, compartimentari din caramida Porotherm interior/exterior, **30.500 €;** ☎0733.353.013

259. **Militari,** Garsoniera ieftina direct dezvoltator, dec., et. 1/6, 32 mp, garsoniera in bloc nou, finisaje de calitate Bella Cassa, usi Classen, termopane Gealan, electrice si sanitare top, etaj 1, 27 m.p. utili, 32 m.p. construiti, blocul are canalizare, gaz, curent, apa, **23.900 €;** ☎0732.776.334 pollux_residence@yahoo.com

260. **Militari,** Gorjului, dec., et. parter/6, 36 mp, 2018, garsoniera, dec.a, la parter (inalt), 36 mp utili + terasa 24 mp, finisata la cheie, cu usa metalica, baie utilata, centrala proprie, calorifere de otel, gresie, faianta, parchet, comision 0% **49.900 €;** ☎0742.400.300

261. **Militari,** Gorjului, Cernisoara, dec., et. 4/4, 36 mp, 1982, cf. 1, gresie, faianta, termopan, um, bl. mixt, numai cash, **36.990 €;** ☎0746.188.866

262. **Militari,** Gorjului, comision 0% dec., et. 3/4, 34 mp, 2018, garsoniera, dec.a, etajul 3/4, suprafata utila de 34mp, bucatarie inchisa, finisata la cheie, centrala proprie, gresie, faianta, parchet, usi de interior, obiecte sanitare, comision 0% **41.500 €;** ☎0742.400.300

263. **Militari,** Gorjului, particular, parter/8, 34 mp, 1982, confort 1, termopan, usa metalica, in apropiere metrou, Ratb. Mai multe detalii la telefon. **35.000 €;** ☎0730.855.466

264. **Militari,** I. Maniu, dec., et. 3/10, cf. 1, bloc mixt, renovare, metrou, **41.000 €;** ☎0744.994.267/ 0763.698.327

265. **Militari,** Iuliu Maniu, Margelelor, dec., et. 1/5, 30 mp, 2017, oferta dezvoltator, cf 1 dec, etaj 1/5, bloc nou 2017, la cheie, centrala, balcon de 6 mp, bloc p+5, caramida si beton, monitorizare video, loc de parcare, lift, **32.950 €;** ☎0725.832.374/ 0743.104.772 oana_adinaneagu@yahoo.com

266. **Militari,** Iuliu Maniu, Metro, dec., et. parter/3, 22 mp, 1980, aproape statia ratb, metrou, garsoniera dec, cf.2, stradal, bloc 1980, et.p/3, sup 22 mp, apa rece, apa calda, caldura radet, gaze butelie, renovata recent, usa metalica, gresie, faianta, parchet, termopan, libera, acte, **22.000 €;** ☎0721.262.173 ion.cdumitru@yahoo.com

267. **Militari,** Ianga Auchan, Metro, semidec., et. demisol/7, 37 mp, 2018, str. Tineretului 31, bloc d+p+6, lift, geam tripan Salamander, pereti zidarie, statie RATB 178, 138, taxe mentenanta 0, dezvoltator, finisaje la alegere, semidec., reducere 5% cash, detalii la www.nuferilor.ro **22.000 €;** ☎0772.020.517/ 0747.298.009 familia.suditu@gmail.com

268. **Militari,** Ianga Auchan, Metro, semidec., 37 mp, 2018, str. Tineretului 31, bloc d+p+6, lift, geam tripan Salamander, pereti zidarie, statie RATB 178, 138, taxe mentenanta 0, dezvoltator, finisaje la alegere, semidec., reducere 5% cash, detalii la www.nuferilor.ro **30.000 €;** ☎0772.020.517/ 0747.298.009 familia.suditu@yahoo.com

269. **Militari,** Ianga Auchan, Metro, str. Tineretului 31 semidec., 45 mp, 2018, bloc d+p+6+m, lift, geam tripan Salamander, pereti zidarie, statie RATB 178, 138, taxe mentenanta 0, dezvoltator, finisaje la alegere, semidec., reducere 5% cash, detalii la www.nuferilor.ro **36.000 €;** ☎0772.020.517/ 0747.298.009 fam.suditu@gmail.com

270. **Militari,** Lidl, Politehnica, dec., et. 2/8, 1980, particular, garsoniera, confort 1, bloc mixt, 38 mp, zona verde, ideal investitie, **45.000 €;** ☎0774.947.422

271. **Militari,** Lujerului, Timonierului, garsoniera, dec., et. 1, 30 mp, 1983, **32.000 €;** ☎0760.654.552 alexandru.concept@gmail.com

272. **Militari,** mall Plaza, dec., et. 1/4, 30 mp, 1983, garsoniera cf 1, 30 mp etaj 1 din 4, constructie 1983.Se afla pe drumul Timonierului, la 3 minute de mall Plaza.Sau 5 minute de metrou Lujerului.Toate imbunatatirile fiind renovata complet in 2017. **31.999 €;** ☎0773.731.380 nuam@yahoo.com

273. **Militari,** Metro dec., et. 1/4, 34 mp, 2017, garsoniera direct dezvoltator, comision 0, fara taxa de mentenanta, bloc din caramida porotherm pe cadre de beton armat, gresie, faianta, parchet, centrala, **28.900 €;** ☎0734.797.437

274. **Militari,** Metro Auchan, dec., et. 3/5, 32 mp, 2018, direct dezvoltator, garsoniera, dec.a, bucatarie inchisa, bloc P+5, cu lift, finisaje la alegere, canalizare, gaze, curent electric, Ratb 178 si 138 la 100 ml, comision 0, **27.000 €;** ☎0723.271.439 cosmin.cojocaru@yahoo.com

275. **Militari,** Metro, 39 mp, 2013, particular vand garsoniera, cf. 1, et. 1, rezidential Militari, **37.000 €;** ☎0722.803.107

276. **Militari,** Metro, Auchan, dec., et. 1/5, 32 mp, 2018, direct dezvoltator, garsoniera, bucatarie inchisa, finisaje la alegere, bloc P+5, cu lift, canalizare, gaze, curent electric, dedurizator. Comision 0, **27.000 €;** ☎0761.440.400 mirela_daniela_istrate@yahoo.com

277. **Militari,** Metro, Auchan, dec., et. parter/5, 27 mp, 2018, direct dezvoltator, garsoniera, dec.a, bucatarie inchisa, bloc P+5 (placa+pod), cu lift, finisaje la alegere, canalizare, gaze, curent electric, Ratb 178 si 138 la 100 ml, comision 0, **23.500 €;** ☎0761.440.400 mirela_daniela_istrate@yahoo.com

278. **Militari,** Metro, Auchan, garsoniera dec., et. 1/5, 32 mp, 2018, direct dezvoltator, garsoniera, bucatarie inchisa, hol de intrare si dressing, bloc p+5, cu lift, cu loc de parcare, canalizare, gaze, curent electric, RATB 178 si 138. Comision 0, **27.000 €;** ☎0723.271.439 cosmin.cojocaru@yahoo.com

279. **Militari,** Metro, Auchan, garsoniera, dec., et. 3/5, 32 mp, 2018, bucatarie inchisa, direct dezvoltator, garsoniera, bucatarie inchisa, bloc p+5 (placa+pod), cu lift, finisaje la alegere, canalizare, gaze, curent electric, Ratb 178 si 138 la 100 m, comision 0, **27.000 €;** ☎0723.271.439 cosmin.cojocaru@yahoo.com

280. **Militari,** Metro, Auchan, garsoniera, dec., et. 1/5, 32 mp, 2018, direct dezvoltator, garsoniera, dec.a, bucatarie inchisa, dressing, finisaje la alegere, bloc 2018, p+5, cu lift, Ratb 178 si 138, utilitati: canalizare, gaze, curent electric. Comision 0. **27.000 €;** ☎0723.271.439 cosmin.cojocaru@yahoo.com

281. **Militari,** Metro, Rezervelor 58, dec., et. 7/7, 40 mp, 2017, bloc nou, caramida+beton armat, finisaje la alegere incluse in pret, contorizari individuale, baie utilata, CT. Finalizare august 2017, Parcari, magazine, restaurante, parcuri, **36.000 €;** ☎0722.166.933 vanzari@militari-residence.ro

282. **Militari,** metrou Gorjului, c-ctie 1981, bloc mixt, dec., et. 10/10, 34 mp, 1981, Militari, metrou Gorjului, garsoniera, confort 1, dec.a, bloc mixt, constructie 1981, etaj 10/10, cu balcon, 34 mp, cu imbunatatiri, 38.000 e. **38.000 €;** ☎0730.556.916

283. **Militari,** Pacii, V4 garsoniera semidec., et. 9/9, 32 mp, 1978, **38.000 €;** ☎0766.442.554 violetaion@galaxyimob.ro

284. **Militari,** padurea Rosu, apartament 1 camera 32 mp, semidec., et. 1/3, 32 mp, 2017, garsoniera 32 mp, semidec.a, bucatarie inchisa. 32 mp, predare la cheie, finisaje incluse. Termen de finalizare mai/iunie 2018. Statie mijloc de transport (linia 406). **30.400 €;** ☎0720.686.868/ 0734.774.455

285. **Militari,** Penny Market, garsoniera ieftina, dec., et. 1/6, Militari Residence, Penny Market, garsoniera mare, 32 m.p. construiti, 27 m.p. utili, etaj 1, dec.a, balcon, compartimentari caramida, finisaje la alegere de calitate Bella Cassa, fara mentenanta **23.900 €;** ☎0732.776.334 pollux_residence@yahoo.com

286. **Militari,** Rezervelor, dec., et. 7/8, 32 mp, 2017, balcon, 2 lifturi, g, f, p, t, contorizata individual, centrala proprie, predare la cheie. Acces rapid RATB+metrou, centre comeciale, gradinita, scoala, liceu. Acceptam credite bancare, **28.550 €;** ☎0734.125.125/ 0721.128.128 simona.mihaliuc@mtresidence.ro

287. **Militari,** Rezervelor, dec., 35 mp, 2016, dezvoltator, demisol inalt, luminos, bucatarie inchisa, finisata, contorizata, canalizare separata, parcare, mijloace transport, metrou, credit. **25.000 €;** ☎0768.147.217 pacii_residence@yahoo.ro

288. **Militari,** Rosu, Chiajna, Mega Image, semidec., 39 mp, 2017, apartamente in constructie, garsoniere, studiouri si 2 camere, lift si loc de parcare, terasa verde, balcon de 10-20 mp. Finisaje la alegere. Transport in comun. **31.600 €;** ☎0746.511.325 contact@rezident-constructii.ro

289. **Militari,** str. Rezervelor, dec., et. 7/8, 30 mp, 2018, Militari, Auchan, str Rezervelor, ap finisat, contorizat individual, centrala proprie, predare la cheie. Acces rapid Ratb, metrou, centre comeciale, gradinita, scoala. Finalizare luna martie 2018. **28.650 €;** ☎0734.125.125/ 0721.128.128 office@mtresidence.ro

290. **Militari,** Teatrul Masca, dec., et. 4/8, 42 mp, 1991, garsoniera transformata in 2 camere, dec.a, constructie 1991, 42 mp, apropiere metrou, piata, linia 41, toate imbunatatirile, mobilata, utilata. **46.500 €;** ☎0758.323.323 catalinnistor@imobservicecenter.ro

291. **Militari-** Veteranilor, dec., 37 mp, 1981, confort 1, etaj 2, bloc mixt, termopane, gresie, faianta, **35.500 €;** ☎0769.115.522

292. **Moinesti,** Lidl, garsoniera 51 mp dec., et. 3/4, 45 mp, 2008, **43.500 €;** ☎0787.567.663 dorin.iancu@galaxyimob.ro

293. **National** Arena, 3 minute metrou Piata Muncii, dec., 150 mp, 2016, direct dezvoltator, comision 0%, 4 camere, finisaje premium. Locuri parcare optional, 165.000 euro + tva, la 300 m de metrou Piata Muncii. Contact: **165.000 €;** ☎0786.700.902/ 0786.700.903 vanzari@globalcityresidence.ro www.globalcityresidence.ro

294. **Nerva** Traian, metrou Timpuri Noi, dec., et. 2/8, 42 mp, 1990, dec., 42 mp, bloc 1990, gresie, faianta, parchet, posibilitati imbunatatiri, ideal investitii, apropiere centre comerciale, metrou, statii RATB, Splaiul Unirii, Tineretului, Mall, Vitan, Mihai Bravu, Parc, **55.000 €;** ☎0744.516.515

295. **Nerva** Traian, spate bloc Loto, dec., et. 5/8, 40 mp, 1991, constructie 1991, garsoniera cf.1 sporit, dec etaj 5/8, termopan, parchet, gresie, faianta, mobilat si utilata ca in poze, acte la zi, ideal investitie, **57.000 €;** ☎0733.300.779/ 0722.300.698

296. **Nerva** Traian, Vlad Dracul, 7 minute metrou, garsoniera bloc mixt dec., et. parter/9, 37 mp, 1990, **50.000 €;** ☎0720.451.235 cosmin.olinici@galaxyimob.ro

297. **Nicolae** Grigorescu, dec., et. 2/3, 35 mp, 2018, imobil nou, modern, direct dezvoltator, accept credit bancar/ipotecar, comision 0, tva 5% inclus,10-15 min. metrou, centrala proprie, conturizare individuala, finalizare constructie 2018, comision 0, **41.500 €;** ☎0758.234.495 rusu.c@vbi.ro

298. **Nicolae** Grigorescu, dec., et. parter/3, 37 mp, 2018, imobil nou, modern, direct dezvoltator, accept credit bancar/ipotecar, comision 0, tva 5% inclus,10-15 min. metrou, centrala proprie, conturizare individuala, finalizare constructie 2018, comision 0, **44.000 €;** ☎0758.234.495 rusu.c@vbi.ro

299. **Nicolae** Grigorescu, Salajan, garsoniera semidec., et. 2/3, 35 mp, 2018, Vand garsoniera intr-un ansamblu rezidential nou, zona verde si linistita, preponderent case si vile, acces facil spre mijloace de transport, 800 metri pana la statia de metrou Nicolae Grigorescu, **39.000 €;** ☎0730.170.085 mihai.dinu@zonadesud.ro

300. **Obor,** semidec., et. 2/8, 1965, garsoniera Obor 30 mp, la 2 min de statia de metrou, et 2 const 1965, bloc anvelopat geamuri termopane, balcon. Pret 36800 E, **36.800 €;** ☎0749.473.558 pantiliecosmin@ymail.com

301. **Obor,** Colentina semidec., et. 9/10, 29 mp, 1985, Teiul Doamnei sectia 7 politie metrou 7 min, piata, Kaufland, Mall Veranda, 8/10, bloc mixt, 1985, zugravita recent, um, termopan, pe mijloc, cadastru, intabulare, accept credit **35.900 €;** ☎021.688.08.67/ 0722.614.867

302. **Obor,** Colentina ,Stradal vedere-intrare fata dec., et. parter/10, 35 mp, 1970, metrou 5 min, mall Veranda, piata, langa Kaufland, intrare, vedere stradala, P/10, bloc mixt, dec, 35 mp, imb,gfp, termopan, ideal cabinet, firma, investitie, inchiriere, avand trafic pietonal intens. **42.800 €;** ☎021.688.08.67/ 0722.614.867

303. **Obor,** Colentina, D-na Ghica, parc Plumbuita, dec., et. 8/10, 34 mp, 1980, Metrou Obor 12 min., Aleea Sinaia, mijloace de transport, bloc mixt, renovata recent, gresie, faianta, parchet, termopan, um, usi noi, instalatii noi, cadastru, intabulare, accept credit, **39.500 €;** ☎021.688.08.67/ 0722.614.867

304. **Obor,** Colentina, Doamna Ghica, Tei, semidec., et. 7/10, 23 mp, 1976, Parc Plumbuita,10 min. metrou, apropae Mall Veranda, Kaufland, cf. 2, bloc mixt reabilitat, 2 lifturi, orientare S-E, pe mijloc renovata 2017, imb., gresie, faianta, parchet, termopan, um, ac, cadastru, ideal locuit/ investitie, **33.999 €;** ☎021.380.28.14/ 0737.435.628

305. **Obor,** Colentina, Kaufland, Teiul Doamnei, semidec., et. 7/10, 30 mp, 1984, Sectia 7, 12 min. metrou, aproape Parc Tei, Plumbuita, cf. 1, bloc mixt reabilitat termic, pe mijloc, orientare S, imb, gresie, faianta, termopan, usa metalica, aer conditionat ,mobilata, utilata,cadastru, intab., ideal investitie/ locuit, **36.500 €;** ☎021.380.28.14/ 0737.435.628

306. **Obor,** Colentina, Teiul Doamnei, Kaufland, dec., et. parter/10, 35 mp, 1970, mall Veranda, stradal, P/10, cf 1, dec, 35 mp utili, bloc mixt, intrare si vedere stradala, ideala pt. Firma, vad bun, renovata recent, g, f, p, t, um, aer conditionat, inst. Sanitare noi, contorizata, intab, libera, pretnegoc. **42.000 €;** ☎0770.956.572

307. **Obor,** Ferdinand, Dimitrov, Iancului semidec., et. 3/10, 32 mp, 1965, Liceul Iulia Hasdeu, 5 minute de metrou, 3/10, gresie, faianta, parchet, termopan, usa metalica, bloc reabilitat termic, fara risc seismic, orientare sud-est, libera, curata, pozitie buna, cadastru, intabulare **40.000 €;** ☎0787.882.999

308. **Obor-Colentina,** Kaufland dec., et. parter/10, 36 mp, 1975, confort 1, fara imbunatatiri majore, curata, apropiere metrou 5min, geam la baie, vedere catre gradina. **37.900 €;** ☎0721.092.835/ 0723.261.575 ionut.tudorsimobiliare@gmail.com

309. **Obregia,** et. 1/10, 20 mp, gars. cf. 2, gresie, faianta, parchet, termopan, bloc mixt, **24.500 €;** ☎0730.452.410

310. **Oltenitei,** dec., et. 1/5, 32 mp, 2016, cf. 1, in ans. Gama Residence Classic, toate imbunatatirile noi 2017: gresie, faianta, parchet, termopan, usa metalica videointerfon, CT, bucataria mobilata si utilata, inclusiv masina de spalat **31.000 €;** ☎0758.041.197 office@gamainvest.ro

311. **Oltenitei,** et. 1/2, 32 mp, 2018, garsoniera 32 mp la cheie, bloc nou, toate utilitatile, contorizare individuala. Dezvoltator, fara comision. Structura de beton, compartimentari din caramida. Finisaje la alegere. Pret fara concurenta. **29.500 €;** ☎0731.510.862 andrei.vatavu@zonadesud.ro

312. **Oltenitei,** dec., et. 2/2, 60 mp, 2018, garsoniera spatioasa, soseaua Oltenitei Romprim, **32.500 €;** ☎0730.888.280

313. **Oltenitei,** et. 4/10, garsoniera, 4/10, bloc mixt, g, faianta, p,termopan, usa metalica, centrala, mobilata, utilata, libera, acte, mai multe detalii telefonic. **26.500 €;** ☎0766.862.569/ 0736.148.044 georobimobiliare@gmail.com

314. **Oltenitei,** Berceni, dec., et. 3/4, 33 mp, 2017, garsoniera spatioasa sos. Oltenitei bloc nou. Garsoniera dispune de o gradina proprie amenajata si se vinde complet finisata (gresie, faianta, parchet, centrala, etc.) Merita vazuta, doar plata cash, **30.000 €;** ☎0730.888.286

315. **Ozana,** dec., 33 mp, 2018, vand garsoniera dec.a, et. 1, bloc nou, P + 5, zona Ozana, aproape metrou 1 Decembrie. 33.7 mp, centrala termica, usa metalica, calorifere de aluminiu. Reducere pret pentru plata cash, **32.000 €;** ☎0737.500.376 mircea.nicolescu@zonadesud.ro

316. **Ozana,** dec., et. 1/5, 40 mp, 2018, vand garsoniera dec.a, et. 1, bloc nou, P + 5, zona Ozana, aproape metrou. **40.350 €;** ☎0737.500.376

317. **Pache** Protopopescu, dec., et. 2/2, 44 mp, 1940, vanzare garsoniera dubla 44 mp formata din 2 incaperi bloc 1940m cu imbunatatir g, f, p, t, um, ac, centrala proprie, renovat recent, se vinde mobilat, stradal pe Pache Protopopescu, reabilitata, **51.000 €;** ☎0749.199.195 ion@confortcasaimobiliare.ro

318. **Pajura** cf. 1, dec., et. 6/10, 32 mp, bloc civilizat, reabilitat, amenajat, aer conditionat, statie troilebuz 86, particular. **39.000 €;** ☎0771.530.148

319. **Pajura, vand garsoniera confort 3, are 17,5 mp, wahtsapp, 16.000 €;** ☎0034677650132

320. **Pallady,** 1 Decembrie 1918, garsoniera bloc nou dec., et. 4/4, 31 mp, 2018, bloc 2018, etaj intermediar, dec.a, balcon, geam la baie, termopane Veka, usi Pinum, centrala termica, usa metalica, la 900 m este Auchan Titan, TVA 5% direct proprietar, accept Prima Casa. **33.500 €;** ☎0722.739.345/ 0768.046.736 siriului51@gmail.com

321. **Pantelimon** rezidential, 2 minute metrou Republica, 49 mp, 2017, p+10, situat la 100 m de supermarket Cora, mai multe tipuri de apartamente, garsoniere, studiouri disponibile, comision 0, **49.000 €;** ☎0741.990.000/ 0724.934.560

322. **Pantelimon,** Chisinau, Basarabia, Diham, stradal semidec., et. 9/10, 32 mp, 1983, 9/10, cf 1, sdec, 32 mp, pe mijloc, scara si vedere stradala, orientata pe est, renovata, mobilata modern, utilata complet, g, f, p, t, um, aer conditionat, instal. Si calorifere noi, usi int. Noi, alarma, intab, libera. **40.000 €;** ☎0770.956.572

323. **Pantelimon,** Cimitirul Armenesc, Iancului, semidec., et. 6/10, 32 mp, 1982, acces mijloace de transport in comun, imobil 1982, etaj 6, structura semidec.a, suprafata 32mp, gresie, faianta, parchet, usa metalica, **39.000 €;** ☎0722.732.975 axadomenii@yahoo.com

324. **Pantelimon,** complex rezidential, semidec., 36 mp, 2017, 2 minute metrou Republica, p+10, situat la 100 m de supermarket Cora, mai multe tipuri de apartamente, garsoniere, studiouri disponibile, comision 0. **38.000 €;** ☎0741.990.000/ 0724.934.560

325. **Pantelimon,** Delfinului, cf. 1, et. 4, fara balcon, curata, liber, **34.000 €;** ☎0722.547.414

326. **Pantelimon,** Delfinului, Chisinau, Mega Mall, semidec., et. 6/10, 32 mp, 1980, et.intermediar, cf.1, pe mijloc, vedere superba, partial mobilata, 2 lifturi, gresie, faianta, parchet, termopan um, intab, zona linistita, pozitie deosebita, ideala investitie, numai cash **37.000 €;** ☎0770.956.572

327. **Pantelimon,** Industriilor, ocazie, Linda Residence semidec., et. 2/3, 57 mp, 2011, confort 1 sporit, boxa proprietate de 10 mp, toate amenajarile, incalzire centrala, fara costuri suplimentare, comision 0, libera, merita, metrou Republica la 3 statii Ratb, Basarabia. **41.999 €;** ☎0726.284.310 contact@alexandrucordea.ro

328. **Pantelimon,** Parc Morarilor, dec., et. 9/10, 1980, bloc stradal dar putin retras, reabilitat, mixt, vedere in parcul Morarilor, cf 1, dec, etaj 9\10, multiple imbunatatiri, dublu termopan, gresie, faianta, usi interioare schimbte, necesita doar renovare. **35.999 €;** ☎0766.400.300 neagut65@gmail.com

329. **Pantelimon,** vis-a-vis spital, Aurului, et. 8/10, 22 mp, 1975, confort 2, gresie, faianta, parchet, termopane, instalatii electrice, sanitare noi, bucatarie americana, incalzire electrica, zona linistita, posibilitati gaze, proprietar, **23.500 €;** ☎0735.081.083

330. **Parc** Sebastian, dec., et. 7/8, 41 mp, 1986, garsoniera, bloc de garsoniere, 1986, nereabilitat, etaj 7/8, recent renovata, usa metalica, gresie, faianta, parchet, termopane, Radet, bucatarie open space cu living si balcon, baie cu cabina dus **43.000 €;** ☎0720.286.006 luminitanapirca@gmail.com

331. **Parcul** Carol, garsoniera superba, dec., et. 1/5, 49 mp, 2017, biroul de vanzari Star Construct va ofera un ansamblu nou rezidential, pozitionat ultracentral: Piata Unirii se afla la 10 minute de mers pe jos, Parcuri (Tineretului si Carol), 48,50 mp, **78.225 €;** ☎0331.005.12.89/ 031.005.17.65 madalina.h@star-construct.ro

332. **Petre** Ispirescu, dec., et. 1/10, 18 mp, 1987, Malcoci, garsoniera, etaj 1, acte la zi, bloc reabilitat, Radet, mai multe detalii telefonic. **22.500 €;** ☎0766.862.569/ 0736.148.044 georobimobiliare@gmail.com

333. **Piata** Romana dec., 10 mp, 1935, Vand garsoniera centru 10 mp, la care se adauga 10 m aflati în indiviziune (baie/ toilette). Apa calda, caldura, costuri minime, vecini civilizati. Renovata recent, persoana fizica, **9.500 €;** ☎0733.462.983 Gabriela_galbenu@yahoo.com

334. **Piata** Sudului dec., et. 7/9, 33 mp, 1982, propietar vand garsoniera P- ta Sudului, confort 1, mobilata. Facilitati: parter Profi, Lidl, 3 min. metrou, 4 min Mall Sun Plaza, **44.500 €;** ☎0724.319.373

335. **Piata** Sudului, 1974, gars., bloc mixt, cf. 2, sporit, 3 min. piata, metrou, Mall, renovata, mobilata recent, neg., **35.500 €;** ☎0787.597.768

336. **Piata** Sudului, Obregia, semidec., et. 1/10, 19 mp, bloc stradal, apropiere metrou, piata, garsoniera cf. 2, etajul 1/10, amenajata cu termopan, parchet, gresie, faianta, vedere bulevard, acte la zi, ideal investitie, **24.500 €;** ☎0733.300.779/ 021.330.79.50

337. **Piata** Sudului, Sun Plaza, dec., et. parter/4, gars. cf. 1, gresie, faianta, parchet, termopan, toate actele, **39.000 €;** ☎0730.452.410

338. **Pipera,** Baneasa dec., et. 4/4, 40 mp, 2010, garsoniera, Pipera, gradina zoologica si ambasada SUA, 40 mp, lift, finisaje de lux, mobilita si utilata, bloc nou, posibilitate parcare subterana **59.000 €;** ☎0755.164.205 victor_crangureanu@yahoo.com

339. **Popesti** Leordeni, dec., et. demisol/2, 46 mp, 2015, pe soseaua principala Oltenitei, garsoniera mare la demisolul unei vile cu 2 etaje, construita in 2015, imbunatatiri. **35.000 €;** ☎0774.663.195

340. **Popesti** Leordeni, Dimitrie Leonida dec., et. parter/4, 32 mp, 2014, proprietar, vand garsoniera dubla, Dr. Fermei, 10 min metrou Dimitrie Leonida, 32 mp, grilaje, rulouri exterioare ferestre, mobilata, utilata, loc parcare. Accept credit, negociabil **37.000 €;** ☎0769.599.636

341. **Popesti** Leordeni, metrou, dec., et. 2/3, 63 mp, 2018, garsoniera dec.a Popesti, direct dezvoltator, comision 0 **31.000 €;** ☎0731.510.845 liviu.popa@zonadesud.ro

342. **Prelungirea** Ghencea, Drumul Taberei, dec., et. 3/3, 54 mp, 2008, garsoniera, 54 mp, in cadrul complexului rezidential Primavara, Prelungirea Ghencea, alaturi de magazinul Lidl, et. 3/3, loc de parcare subteran, complet mobilat si utilat, **55.000 €;** ☎0799.446.235

343. **Prelungirea** Ghencea, Valea Oltului semidec., et. 1/7, 40 mp, 2016, etajul 1 intr-un bloc construit in anul 2016, cu o suprafata de 40 mp, semidec.a, centrala proprie, tamplarie termopan, electrocasnice, complet mobilata, pret vanzare 40.000 euro, comision 2% **39.500 €;** ☎0745.502.099 adipiciu@gmail.com

344. **Pucheni,** Rahova, sector 5 dec., et. 7/10, 54 mp, 2016, oferta, bloc caramida, corp B et. 7/10, finisaje import alegere, centrala proprie, apometre, tamplarie exterioara Rehau, zona securizata, foisor, teren sport, RATB 227, teren de joaca, TVA inclus, **37.000 €;** ☎0729.349.080 office@ideal-residence.ro

345. **Pucheni,** Rahova, sector 5, dec., 32 mp, 2016, oferta, ansamblu rezidential, corp C, 9/10, mobilat, finisaje moderne alegere, centrala proprie, tamplarie Rehau, usa antiefractie, apometre, spatii joaca copii, teren sport, tva inclus, comision 0, **29.200 €;** ☎0729.349.080 office@ideal-residence.ro

346. **Pucheni,** Rahova, sector 5, dec., 37 mp, 2016, oferta, ansamblu securizat, et. 8/10, pachet mobila, centrala proprie, usa metalica antiefractie, finisaje moderne, teren sport, piscina, foisor, spatiu joaca copii, Ratb 227, tva inclus, comision 0, **32.300 €;** ☎0729.349.080 office@ideal-residence.ro

347. **Rahova,** et. 6/10, 28 mp, 1985, Barnova, confort 1, semidec.a, mobilata, utilata, **31.500 €;** ☎0745.067.409

348. **Rahova,** dec., et. 8/8, 40 mp, 1989, garsoniera situata in zona RAhova,, la intersectia dintre Calea Rahova, Calea Ferentari si Sebastian, multiple imbunatatiri, gresie, faianta, termopan, usa metalica, aer conditionat, **37.000 €;** ☎0743.136.972 luciionel@yahoo.com

349. **Rahova,** semidec., et. 4/10, 35 mp, 1980, Rahova, 3 min Petre Ispirescu, stradala, bloc mixt, curata, fara imbunatatiri, balcon 4 mp, vedere est, zona si bloc impecabile, libera, acte, acc credit. **34.000 €;** ☎021.434.30.60/ 0731.322.851 bestimobiliaremilitari@gmail.com

350. **Rahova,** semidec., et. 1/3, 1995, Toporasi, Iacob Andrei, su 15,6 mp, confort 3, toate actele in regula, acceptam credit, predare imediata, ocazie, pret de criza, **10.990 €;** ☎0753.075.109

351. **Rahova,** Amurgului, semidec., et. 4/4, 17 mp, 1972, garsoniera 17 mp. gresie, faianta, parchet, termopan, centrala termica. Baie cu cada. Bloc foarte curat, P2. Fara probleme cu terasa. Toate actele. Pret=12500 euro. Se vinde mobilata, **12.500 €;** ☎0727.395.455/ 0723.389.967

352. **Rahova,** Dream Residence dec., et. 3/6, 41 mp, 2018, Rahova, garsoniera, 41 mp, complet finisat, prima casa **36.900 €;** ☎0733.501.444

353. **Rahova,** Dream Residence semidec., et. 1/6, 41 mp, 2018, Rahova, Garsoniera, 41 mp, complet finisata, **36.900 €;** ☎0733.501.444

354. **Rahova,** Dream Residence, dec., et. 1/6, 46 mp, 2018, Rahova, vand 2 camere 52 mp, dec., suprafata 52 mp, **41.900 €;** ☎0724.246.314 stefan@dream-residence.ro

355. **Rahova,** Dream Residence, dec., et. 1/6, 41 mp, 2018, Rahova, vand garsoniera, dec., suprafata 41 mp; **36.900 €;** ☎0733.501.444

356. **Rahova,** Dream Residence, dec., et. 2/6, 40 mp, 2018, vand 2 camere.Decomandat.Pret 36.900 .Suprafata:40 m.p.Complet finisat.Finisaje lux italia.Parcare supraterana 2.000 euro.Parcare subterana 5000 euro.Prima casa, ipotecar.T.V.A 5%. **36.900 €;** ☎0724.246.314 stefan@dream-residence.ro

357. **Rahova,** Dream Residence, dec., et. 2/6, 41 mp, 2018, vand garsonier-adec.a.Pret 36.900 .Suprafata: 41 m.p.Complet finisata.Finisaje lux italia.Prima casa, ipotecar sau cash.T.V.A 5%. **36.900 €;** ☎0766.227.431/ 0737.500.370 toropu1984@gmail.com

358. **Rahova,** Dream Residence, dec., et. 4/6, 43 mp, 2018, vand garsoniera, Decomandat, 38.900 euro, 43 m.p., decembrie 2018, finisaje Italia, prima casa, ipotecar sau cash **38.900 €;** ☎0766.227.431/ 0737.500.370 toropu1984@gmail.com

359. **Rahova,** Petre Ispirescu, et. 4/10, 36 mp, 1987, **37.000 €;** ☎0737.195.132 gelupadureanu128@galaxyimob.ro

360. **Rahova,** Petre Ispirescu, semidec., et. 1/10, cf. 2, bloc mixt, usa metalica, termopan, Radet, gaze, toate actele **22.500 €;** ☎0737.785.502/ 0765.011.786

361. **Rahova,** Sebastian, dec., et. 1/3, 33 mp, 2015, la intersectia cu Sebastian, in vecinatatea supermarketurilor Peny si Lidl va recomand acesta garsoniera de 33 mp situata la etajul 1/3 a unui imobil construit in anul 2015. Comision 0% cumparator, **29.900 €;** ☎0729.101.123 valeriu@valeriustancu.ro

362. **Resita** et. 3/4, 17 mp, 1978, garsoniera confort 3, curata, g, f, p, t, um, apa calda si rece Radet, gaze in casa, bine situata, bloc curat, cadastru, intabulare, negociabil, agentie, **19.000 €;** ☎0720.039.035/ 0761.609.243 columbia.imobiliar@yahoo.com

363. **Rin** Grand Hotel, garsoniera, pret promotional dec., et. 1/4, 33 mp, 2018, Vitan, Barzesti, Rin Grand Hotel, Bloc nou, garsoniera dec.a, cel mai bun pret al zonei. Se preda la cheie, bransata la toate utilitatile, contorizare individuala, centrala termica. 0 comision. **34.605 €;** ☎0736.380.182/ 031.005.17.69

364. **Romana,** p-ta Lahovary mini gars. 7 mp, liber, dec., et. 7/7, 10 mp, 1936, Romana vanz in zona pietii Lahovary vis-a-vis de spitalul de oftamologie o mini-gars in s. 7 mp cu gaze si situata la etj 7/7, avand chiuveta in cam. si gr. sanitar si baia la comun pe coridor. **10.700 €;** ☎0733.657.211 danyion67@yahoo.com

365. **Romana,** Victoriei, Universitatea Belle-Arte, dec., et. 2/5, 32 mp, 1945, Palace Casino Bucharest, stradal, rafinatezza, eleganza, bellissima, design Italy, restructurata 2018, finisaje lux, mobilata, utilata, economica, centrala, baie, bucatarie, living, balcon. Fara bulina, risc 3. Libera. Cash, **45.999 €;** ☎0767.173.441

366. **Rosetti,** vand sau inchiriez pe termen lung garsoniera dubla, nemobilata, ultracentral, exclus intermediari; ☎0720.907.457

367. **Salaj,** Fabrica de Paine, dec., et. parter/5, 34 mp, 2017, conf.1 libera, stradal, la cheie, centrala proprie, 10 minute 117 direct Unirii. **30.900 €;** ☎0722.836.119

368. **Sebastian,** Nasaud, 42 mp, garsoniera, cf 1, dec, gresie, f, parchet, t, usa metalica, acte la zi, balcon inchis in termopan. **37.000 €;** ☎0766.862.569/ 0736.148.044

369. **Sector** 3, Vitan Mall, Foisorului, et. 2/5, gars. cf. 3, gaze, gresie, faianta, um, **23.500 €;** ☎0767.674.406/ 0763.469.944

370. **Sector** 4. dec., et. parter/3, 30 mp, 2017, Garsoniera beneficiaza de centrala termica proprie, finisaje interioare la alegere (gresie, faianta, parchet, usi de interior), tamplarie PVC cu geam termopan Low-e. Comision 0%, **24.000 €;** ☎0735.222.575 cosmin.topai@zonadesud.ro

371. **Sector** 5, dec., et. 1/4, 48 mp, 2005, cf. 1, ultramoderna, um, gresie, faianta, parchet, termopane, mobilata, acte, libera, **36.500 €;** ☎0724.224.333

372. **Serban** Voda, Tineretului, semidec., et. 3/3, 22 mp, 1942, etaj 3/3+pod, cf. 2, sdec, 22 mp, constructie 1942, structura caramida, renovata complet 2016, parchet, termopane, gresie, faianta, usa metalica, obiecte sanitare inlocuite, ideal inchiriere, acte, **19.800 €;** ☎0720.487.878 staicu.florin@gmail.com

373. **Sinaia,** Valea Prahovei dec., et. 4/10, 57 mp, 2010, vand studio dec., 57.50 mp utili, dotat cu gresie, faianta, parchet, geamuri termopan, usa acces antiefractie, centrala termica, calorifere, obiecte sanitare in baie. Pret promotiona **39.700 €;** ☎0733.501.453 alexandra@olympus-residence.ro

374. **Sinaia,** Valea Prahovei, dec., et. 3/10, 55 mp, 2010, vand garsoniera Sinaia, dec.a, 55.80 mp utili cu: parchet, gresie, faianta, geamuri termopan, centrala+calorifere, usa metal intrare, obiecte sanitare in baie, 37.900 euro (fara TVA)-073350145. **37.900 €;** ☎0733.501.453 alexandra@olympus-residence.ro

375. **Soseaua** Berceni, garsoniera dec.a, dec., et. 5/5, 35 mp, 2018, garsoniera complet dec.a la cel mai mic pret din zona, la 10 minute de metrou! Se preda "la cheie; **33

Imobiliare vânzări GARSONIERE

432. **Titan,** Ozana, Fetesti, dec., et. 3/4, 34 mp, 2018, garsoniera dec.a 34 mp in vecinatatea statiei de metrou 1 Decembrie 1918 si a centrului comercial Auchan Titan (10 min). Imobilul se afla la etajul 3 al unui bloc de 4 etaje **35.000 €;** ☎0737.811.000 ruxandra@zonadesud.ro

433. **Titan,** Pallady, spate Penny, dec., cu geam la baie dec., et. 2/4, 31 mp, 2018, dezvoltator, bloc nou, garsoniere si ap. dec.e, Geam la baie , compartimentare din caramida tencuita, finisaje la cheie, g, f, p, t, p, usa metalica, ct apartament. Acces facil mij transport **33.900 €;** ☎0760.611.687 constructiinoi@gmail.com

434. **Titan,** parc semidec., et. parter/4, 28 mp, 1964, Brancusi, planul doi, 7 minute de mers pe jos pana la metrou. Zona verde si linistita, parculet. Fara amenajari, parchet lemn masiv. Camera spatioasa, baie cu cada, 28 mp utili. Comision 0%, **39.500 €;** ☎0734.222.100 mihai.badea@imoprest.ro

435. **Titan,** Piata Minis, semidec., et. 8/10, 31 mp, 1965, garsoniera, confort 1, semidec.a, etaj 8/10, 31 mp, 1 balcon, 1 grup sanitar, constr. 1965, imbunatatiri: gresie, faianta, parchet 12mm, usi din stejar masiv, ac, um. Acte ok. **35.000 €;** ☎0747.111.633/ 0722.459.956 iacobsorin02@yahoo.com

436. **Titan,** policlinica Titan, semidec., et. 10/10, 31 mp, 1971, cf. 1 semidec., 10/10 mixt, Titan va oferim aproape de policlinica si metrou Titan o gars cf 1 semid in s= 31 mp, curata si libera situata la et. 10/10 intr-un bloc mixt din 1971, Relatii la tel., Dan **36.500 €;** ☎0733.657.211 danyion67@yahoo.com

437. **Titan,** Policlinica, garsoniera vanzare, semidec., et. 10/10, 32 mp, stradal, bd Nicolae Grigorescu, garsoniera, confort 1, etaj 10, bloc reabilitat termic, imbunatatiri, se vinde mobilata si utilata, aer cond, balcon inchis, acte in regula, agentie, comision 2%, **36.000 €;** ☎0733.044.670 unoimobiliare@yahoo.com

438. **Titan,** Postavarul, Billa, statia RATB 101, 311, et. 7/10, gars. cf. 1, balcon inchis in termopane, langa parc, zona civilizata, foarte curat, reabilitat, acte in regula, urgent, disc., **37.000 €;** ☎0761.749.316/ 0722.824.757

439. **Titan,** Postavarului, et. 9/10, 20 mp, 1976, Tudor Ion, grsoniera cf 2, libera, acte la zi, etaj 9\10, situata in bloc reabilitat foarte civilizat, la 10 minute de metrou. **21.000 €;** ☎0762.656.686/ 0748.908.724

440. **Titan,** Postavarului, particular, dec., et. 10/10, 21 mp, 1977, cf. 2. dec.10/10, mobilat, reabilitat, sup. video, g, f, t, um, ac, p, intefon, stradal, instalatie cupru, acte la zi. (Geamuri duble de termopan cu spatiu de alimente intre, scripete pentru rufe, usi termopan), **19.999 €;** ☎0727.749.562/ 0761.643.836 mediere-cristianalbu@yahoo.com

441. **Titan,** Theodor Pallady, dec., et. 1/5, 34 mp, 2018, garsoniera, adiacent bulevard, dec.a, finisata `la cheie` , ocazie, direct dezvoltator, **32.000 €;** ☎0737.000.035

442. **Titan,** Theodor Pallady, 1 Decembrie 1918 dec., et. 1/2, 36 mp, 2018, garsoniera, su 36 mp, dec.a,se preda finisata la cheie (gresie, faianta, parchet), dispune de dressing, centrala termica, calorifere, tamplarie Salamander tripan, prima casa, bloc nou. **36.200 €;** ☎0726.275.557 mihai@cityland.ro

443. **Titan,** Trapezului, Malu Rosu, metrou dec., et. demisol/4, 37 mp, 2017, garsoniera imobil nou, d+p+4e, predare/ mutare feb. 2018, 8 min. metrou 1 Dec. 1918, 10 min. N. Grigorescu, zona linistita, 37 mpc, centrala proprie, geam Tripan, polistiren de 10 cm, la cheie, **33.000 €;** ☎0770.254.985/ 0770.255.380 office@residencecity.ro

444. **Titan,** zona noua, dec., et. 1/5, 34 mp, 2018, garsoniera foarte spatioasa la pret imbatabil in zona. Plata 90% avans. Finalizare iulie 2018. Este situata in ansamblu rezidential, acces privat, parcari, spatii verzi si locuri de joaca, market, **32.700 €;** ☎0738.192.515 laura@activeestate.ro

445. **Titanul** Nou, Theodor Pallady garsoniera, dec., et. parter/2, 36 mp, 2017, garsoniera disponibila la parter cu o suprafata de 36,11 mp, situata intr-un ansamblu compus din doua blocuri cu un regim de inaltime de P+ 2E+ M, avand ca termen de finalizare Mai 2018. **30.600 €;** ☎0756.565.565/ 0731.169.114 office@titanul-nou.ro

446. **Titanul** Nou, Theodor Pallady, dec., et. parter/5, 39 mp, 2017, garsoniera situata intr-un ansamblu rezidential cu un regim de inaltime de P+4E+5 R, avand ca termen de finalizare Aprilie 2018, disponibila la parter avand o suprafata construita de 38,60 mp, **38.200 €;** ☎0756.565.565/ 0731.169.114 office@titanul-nou.ro

447. **Titanul** Nou, Theodor Pallady, Fetesti, dec., et. parter/5, 36 mp, 2018, va oferim spre vanzare o garsoniera dec.a, situata in apropiere statiei de metrou 1 Decembrie 1918 cat si de statia de metrou Nicolae Teclu disponibila la etajul parter intr-un bloc DS+P+5E **36.200 €;** ☎0756.565.565/ 0731.169.114 office@titanul-nou.ro

448. **Titanul** Nou, Theodor Pallady, Fetesti, garsoniera dec., et. 1/5, 40 mp, 2018, garsoniera dec.a, situata in apropiere statiei de metrou 1 Decembrie 1918 cat si de statia de metrou Nicolae Teclu disponibila la etajele 1, 2, 3, 4 intr-un imobil cu un regim de inaltime de 5E. **40.350 €;** ☎0756.565.565/ 0731.169.114 office@titanul-nou.ro

449. **Turnu** Magurele, Postalionului, dec., et. 1/3, 18 mp, 2009, garsoniera dec, cu bucatarie Open Space. Se vinde mobilata si utilata. Vecinatati: Grand Arena, Hornbach, Lidl, 10 min de mers pana la Ratb, zona aerisita si linistita. **26.000 €;** ☎0742.184.757 mariana.marina@residentialist.ro

450. **Turnu** Magurele, Postalionului, semidec., et. 1/3, 16 mp, 2009, garsoniera semidec.a. Se vinde mobilata si utilata. Vecinatati: Grand Arena, Hornbach, Lidl, 10 min de mers pana la Ratb, zona aerisita si linistita. Necesita renovare. Negociabil, **22.500 €;** ☎0742.184.757 mariana.marina@residentialist.ro

451. **Unirii** dec., et. 8/9, 42 mp, 2002, Traian, constructie monolit, vedere spate, dec.a, etaj 8/9, mobilata, utilata complet, 2 balcoane, paza, ideala atat ca investitie cat si pentru locuit **71.900 €;** ☎0799.936.443 cosmin.andrei@iness-intermed.ro

452. **Unirii,** bd. Regina Maria, rond George Cosbuc, dec., et. parter/parter, 29 mp, 1937, Unirii, Mitropolie, vanz aproape de rond Cosbuc pe bld Regina Maria, o gars cf 2 in s. 29 mp (18 mp+11 mp extensie) in curte, libera si cu imbunatatiri, la 27.500 euro usor disc, rel la tel. Daniel, **27.500 €;** ☎0733.657.211 danyion67@yahoo.com

453. **Unirii,** Cantemir, dec., et. 10/10, 32 mp, 2017, garsoniera superba, dec.a, complet finisata, mobilata si utilata ca in poze. **70.800 €;** ☎0771.246.246 office@estimobiliar.ro

454. **Unirii,** colt cu Victoriei, semidec., et. 5/6, 16 mp, 1950, gars cf 3, etaj 5/6, lift, su 15 mp, baie cu cabina dus, bucatarie chicineta, libera, termopan, um, gresie, faianta, parchet, curata, cadastru si intabulare. **13.500 €;** ☎0722.836.119/ 0785.366.307

455. **Unirii,** Coposu, garoniera dubla bloc vechi, dec., et. 5, 45 mp, 1940, **58.900 €;** ☎0724.226.342/ 0722.633.409 cristian@k-imobiliare.ro

456. **Unirii,** Matei Basarab, Calarasilor, Traian dec., et. parter/4, 43 mp, 1990, hochparter/4 dec, 43 mp, mobilata utilata modern, imbunatatiri, boxa, parcare, libera, **61.500 €;** ☎0735.883.452 daniel.enache@centralimobiliare.ro

457. **Unirii,** oferta, garsoniera, spatioasa, dec., et. 8/9, 42 mp, 2002, **71.900 €;** ☎0799.029.263 andrei.nester@catoma.ro

458. **Unirii,** Piata Alba Iulia, dec., et. 7/10, 40 mp, 1994, stradal, bloc mixt, vedere fata, dec.a, suprafata utila 40 mp, libera. **78.000 €;** ☎0771.246.246 office@estimobiliar.ro

459. **Unirii,** Tineretului, Carol, Cantemir, Budapesta, semidec., et. parter/parter, 38 mp, 1940, Unirii Cantemir Budapesta - garsoniera dubla parter in casa renovata complet. Centrala term, termopane, parchet, usa metalica, semidec, parcare, camere filmat, pivnita, direct proprietar, negociabil; **40.900 €;** ☎0723.250.357 sergiu.teodosiu@gmail.com

460. **Universitate,** 40 mp, se vinde spatiu pretabil locuit, birou, depozit, zona Universitate. Centrala termica noua, instalatii noi, renovata, gresie, termopan, apa calda/ caldura. Contorizata gaz/ apa. Ideal investitie, **31.000 €;** ☎0733.462.983 gabriela_galbenu@yahoo.com

461. **Universitate,** semidec., et. 4/4, 33 mp, 1937, Universitate Coltea, garsoniera semidec.a, 4/4, 33 mp, renovata, izolata, incalzire electrica, acte, cadastru, intabulare, neg. **35.000 €;** ☎0725.510.003 silvia.anmari@gmail.com

462. **Universitate,** Rosetti, Calea Mosilor, dec., et. parter/5, 10 mp, 1940, 2 camere mici fiecare avand baie proprie, vedere stradala pe Calea Mosilor, gresie, faianta, termopan, obiecte sanitare, instalatii sanitare si electrice noi, pretabila inchiriere, incalzire pe electric, acte, **11.000 €;** ☎0743.426.602

463. **Valea** Oltului, Valea Ialomitei, metrou Acte Gata dec., et. 3/3, 34 mp, 2017, Gars. dec.a, constructie caramida bloc nou 2017,se preda finisata, la cheie, bucatarie inchisa, in la 5 min. de Ratb, metrou, centre medicale, supermarket parc, acte disponibile. Comision 0. **36.000 €;** ☎0742.400.300

464. **Victoriei,** Romana, dec., et. demisol/5, 14 mp, 1940, Academia de Studii Economice, camera+baie proprie/vedere stradala pe bulevardul Lascar Catargiu, caldura, apa calda, termopan, gresie, faianta, instalatii sanitare si electrice noi, usi metalice, pretabila inchiriere, beton armat, acte ok, **14.000 €;** ☎0743.426.602

465. **Victoriei,** Splaiul Independentei, semidec., et. 4/7, 27 mp, 1930, bloc stradal, orientare sud, libera, g, f, p, t, um, balcon. Toate actele, disponibila imediat. Pretabil investitie **32.000 €;** ☎0720.425.031/ 0760.521.671

466. **Vitan** mall, dec., et. 1/4, 1987, bloc mixt de 4 etaje, garsoniera 40 mp, situata la etajul 1, renovata. **60.000 €;** ☎0747.777.767/ 021.323.00.10 office@centralimobiliare.ro

467. **Vitan** Mall, Mihai Bravu, dec., et. 1/4, 42 mp, 1990, Aghata Barsescu, Mall Vitan, garsoniera dec.a, etaj 1/4, 42 mp, se vinde mobilata, utilata, masina de spalat, aer conditionat, aragaz, frigider, renovata, bloc mixt, merita vazuta, usor neg., **56.900 €;** ☎0730.156.325 redalertimobiliare2004@yahoo.com

468. **Vitan** mall, Mihai Bravu, Violoncelului, semidec., et. parter/2, 40 mp, 2016, garsniera confort 1, semidec., parter/2, suprafata utila 25 mp, an constructie 2016, cu grdina proprie 15 mp. Este dotata cu centrala termica. Complet finisata. **50.000 €;** ☎0786.561.144 mihaela.zodie@vibimobiliare.ro

469. **Vitan** Mall, mutare rapida, oferta limitata semidec., et. 2/4, 39 mp, 2018, 39 mp, semidec.a, gresie, faianta, parchet, termopane, etaj 2, apropiere de metrou, comision 0. Nu include TVA **54.000 €;** ☎031.005.13.07/ 031.005.17.65 vlad.m@star-construct.ro

470. **Vitan,** semidec., et. parter/5, 20 mp, 1983, proprietar, vand garsoniera confort 2 Vitan, Auchan. 20 mp, parter, gresie, faianta, centrala termica proprie, multiple imbunatatiri. Pret 27500 euro negociabil. Telefon: **27.500 €;** ☎0737.439.542 modolea_mari@yahoo.com

471. **Vitan,** 15 min. metrou, 15 min Park-Lake Auchan, dec., et. 2/4, 1980, vand garsoniera confort 1 sporit, bloc mixt, interfon, usa metalica, parchet, ferestre termopan, aer conditionat, apometre, repartitoare, posibilitate preluare contract parcare **43.500 €;** ☎0744.176.806 razvancristians@yahoo.com

472. **Vitan,** Auchan, stradal, bloc reabilitat 1985 semidec., et. parter/10, 32 mp, 1985, semidec.a, 32 mp, spatioasa, gresie, faianta, parchet, termopan, usa metal, pretabil spatiu comercial, apropiere Auchan, centre comerciale, statii RATB, metrou Mihai Bravu sau Dristor **45.000 €;** ☎0768.198.229

473. **Vitan,** Confort City, dec., et. 7/10, 42 mp, 2006, dec.a, 42 metri patrati, etaj 7/10, gresie, faianta, parchet, termopan, usa metalica, se vinde mobilata si utilata, centrala proprie, cadastru intabulare, accept credit, negociabil. **30.000 €;** ☎0724.711.756

474. **Vitan,** garsoniera, stradal, dec., et. 1/5, 37 mp, 2018, Vitan, Barzesti, garsoniera deosebita, decomndata, ansamblu rezidential nou format din 3 blocuri. Ratb la 2 minute, acces metrou facil. Toate utilitatile contorizate individual. 0 comision. **38.800 €;** ☎031.005.13.00/ 031.005.17.65

475. **Vitan,** Mall, dec., et. parter/8, 37 mp, 1988, Zizin, bloc 1988, garsoniera cf. 1 sporit, dec, p/8, termopan, gresie, faianta, spatioasa, ideal investitie, **49.000 €;** ☎0733.300.779/ 0722.300.698

476. **Vitan,** Mihai Bravu semidec., et. 3/4, 39 mp, 2017, Garsoniera Mihai Bravu, 3 minute metrou, comision 0, **56.700 €;** ☎031.005.17.53/ 031.005.17.73 george.t@star-construct.ro

477. **Vitan,** Ramnicu Sarat, hipermarketul Auchan, et. parter/10, 32 mp, gars. cf. 1, balcon, libera, bloc civilizat, scara curata, metrou 8-9 min, piata, magazine, Auchan, intabulare, disc., **35.000 €;** ☎0722.824.757

478. **Vitan,** Splaiul Unirii, dec., et. 3/12, 41 mp, 2010, complex rezidential Confort City, dec.a, toate imbunatatirile, se poate vinde si mobilata, libera, toate actele, merita, vizite urgent, **33.000 €;** ☎0728.879.798/ 0728.879.797

479. **Vitan,** Unirii, dec., et. 8/11, 40 mp, 2008, garsoniera Vitan, Rin, 40 mp, Confort Park, mobilata, utilata, parcare, bloc 2008, centrala+AC, loc parcare proprietate, 10min P-ta Unirii cu masina, etaj 8/11, posibilitate investitie. **46.500 €;** ☎0722.930.555 pna.imobiliare@gmail.com

480. **Vitanul** Nou, Foisorului, dec., et. demisol/6, 38 mp, 2010, aflata in bloc 2010, construit din cadre beton si caramida, cu 6 etaje, la demisol inalt, 2 ap. pe palier, pret 29.900 cash 34.000 credit, **29.900 €;** ☎0730.126.776 floreangeorge@gmail.com

481. **Zetari,** semidec., et. 2/4, cf. 3, gresie, faianta, parchet, termopane, libera, **7.500 €;** ☎0787.638.327/ 0787.720.080

482. **Zona** Unirii dec., et. 1/3, 36 mp, 2018, direct dezvoltator, imobil nou, loc parcare inclus in pret, finisaje la alegere, centrala proprie, contorizare individuala, spatiu de joaca in incinta ansamblului, TVA 5% inclus in pret, finalizare 2018 **66.900 €;** ☎0758.234.495 office.vulturilor.residence@gmail.com

2 Camere

1. **1 Decembrie** 1918 semidec., et. 9/10, 52 mp, 1 Decembrie 1918, chiar la Auchan, stradal, bloc reabilitat, complet renovat, centrala, instalatii electrice si sanitare noi, usi schimbate, gresie, faianta, parchet, termopane, usa metalica, cabina **56.000 €;** ☎0732.135.467

2. **1 Decembrie** 1918 , Piata Trapezului, dec., et. parter/2, 44 mp, 2018, Prima Casa, apartament 2 camere, confort 1, situat la parterul unui imobil de p+2, zona 1 Decembrie 1918 (piata Trapezului) la 15 minute distanta fata de metrou, **47.900 €;** ☎031.005.17.53/ 031.005.17.65 george.t@star-construct.ro

3. **1 Decembrie** 1918, dec., et. 1/3, 51 mp, 2017, apartament nou 2 camere spatios constructie noua bloc finalizat, comision 0 mutare imediata, **57.500 €;** ☎0740.026.772 andrada.pocovnicu@rfc-city.ro

4. **1 Decembrie** 1918, semidec., et. 3/3, 43 mp, 2018, imobil nou ds+p+2e+m, direct dezvoltator, accept credit bancar/ ipotecar, 10 min. metrou, finisaje la alegere, centrala proprie, geam Tripan, finalizare 2018, tva 5% inclus, comision 0, **49.500 €;** ☎0758.234.495 rusu.c@vbi.ro

5. **1 Decembrie** 1918, Auchan, semidec., et. 6/10, 55 mp, 1970, 2 camere, confort 1 semidec., etaj 6/10, 55 mp, 1 balcon,1 grup sanitar, constructie 1970, imbunatatiri: gresie, faianta, termopan, **52.000 €;** ☎0747.111.633/ 0722.459.956 iacobsorin02@yahoo.com

6. **1 Decembrie** 1918, Grigorescu, semidec., 57 mp, 2017, imobil nou, ds+p+3e+m, modern, direct dezv., accept credit bancar/ ipotecar, finalizare 2017, 10 min. metrou, finisaje la alegere, centrala prop., geam Tripan, **46.500 €;** ☎0758.234.495 rusu.c@vbi.ro http://www.vbi.ro

7. **1 Decembrie** 1918, metrou, dec., et. 3/4, 50 mp, 1973, Theodor Pallady, confort 1, dec., renovat recent, bucatarie mare, situat la 5 min metrou, gresie, faianta, parchet, termopane, usa metalica, instalatii electrice si sanitare, merita vazut. **55.000 €;** ☎0732.135.471

8. **1 Decembrie** 1918, Ozana, finalizat, dec., et. 2/5, 51 mp, 2017, ap. 2 camere, dec., in bloc finalizat. Modelele de finisaje se monteaza pe gustul noilor proprietari.La metrou 1 Decembrie si Auchan Titan se poate ajunge foarte usor pe jos. Mutare aprilie 2018, **57.000 €;** ☎0738.192.590 adrian.manea@activeestate.ro

9. **1 Decembrie** 1918, Piata Trapezului, dec., et. 1/3, 49 mp, 2018, apartament cu 2 camere, situat in zona Piata Trapezului, intr-un bloc nou, dec., etaj 1 din 2. Imobilul este situat in imediata apropiere a statiei de metrou 1 Decembrie 1918 **55.125 €;** ☎031.005.17.53/ 031.005.17.65 george.t@star-construct.ro

10. **1 Decembrie** 1918, Piata Trapezului, dec., et. 1/2, 57 mp, 2018, apartamentul dispune de toate utilitatile: retea de alimentare cu apa curenta si canalizare, retea de alimentare si distributie energie electrica, retea de alimentare si distributie gaze naturale. **59.900 €;** ☎031.005.17.53/ 031.005.17.73 george.t@star-construct.ro

11. **1 Decembrie** 1918, Piata Trapezului, dec., et. 1/3, 46 mp, 2018, prima casa. Apartament cu 2 camere, situat in cartierul 1 Decembrie 1918, zona Piata Trapezului, intr-un bloc nou construit in anul 2017, dec., etaj 1 din 2. **52.784 €;** ☎031.005.17.53/ 031.005.17.73 george.t@star-construct.ro

12. **1 Decembrie** 1918, Th. Pallady, dec., et. 2/3, 51 mp, 2018, proiect nou zona Theodor Pallady, apartament 2 camere, dec., 51 mp util, finisaje la alegere, centrala termica proprie, bloc cu regim de inaltime P+3E, proiectul este pozitionat la bulevard. **64.000 €;** ☎0743.557.577 dragos@cityland.ro

13. **1 Decembrie** 1918, Titan, sector 3, Ozana, Theodor dec., et. 1/5, 59 mp, 2018, Super pret la cash ap 2 camere, metrou 1 Decembrie, zona linistita, finisaje de lux, tot ce aveti nevoie in proximitate. Preturi extraordinar de mici. Comision 0, direct dezvoltator, **55.650 €;** ☎0722.204.952

14. **1 Decembrie,** semidec., et. 9/10, 53 mp, 1975, apartament cf 1, semidecomant, centrala proprie, renovat recent, **56.000 €;** ☎0766.777.115 ana.proiceanu12@gmail.com

15. **1 Decembrie,** str. Victor Brauner, dec., et. 2/7, 62 mp, 2017, apartament dec. 2 camere, langa metrou Nicolae Teclu. **62.000 €;** ☎0720.842.227 adelinametropolitan@gmail.com

16. **1 Decembrie,** T. Pallady, bloc nou, dec., et. 3/4, 52 mp, 2018, Ozana, str. Postasului 35, Imobil 2018, P+4 cu lift, apartamente de 2 si 3 cam., suprafete utile intre 52 72 mp, tripan, centrala termica proprie, se accepta credit, pret atractiv, fara intermediari. Direct dezvoltator **50.600 €;** ☎0757.575.722 apx.pallady@gmail.com

17. **1 Decembrie,** Titan, acces metrou, prima casa, dec., et. 2/11, 39 mp, 2019, ansamblul dispune de o localizare excelenta fiind situat in estul Bucurestiului in cartierul Titan, la doar 400 de metri de Metrou 1 Decembrie 1918 si la doar 10 minute de noul magazin Ikea. **46.500 €;** ☎0799.929.025 aura.c@star-construct.ro

18. **1 Mai** - Piata, vanzare ap. 2 camere, dec., et. 10/10, 55 mp, 1984, Piata 1 Mai ap. conf. I. dec. etajul 10/10, suprafata utila 55mp + 2 balcoane de 10mp. anul 1984, luminos, generos, frumos compartimentat, fara imb., **70.000 €;** ☎0732.940.972 florikiss57@yahoo.com

19. **1 Mai,** semidec., 1968, Ion Mihalache, metrou, semidec., etaj 10, 50 mp, bloc 1968, aproape metrou, scara curata, fara risc sau urgenta. **45.000 €;** ☎0723.378.139

20. **1 Mai,** imobil fara risc seismic, semidec., et. 3/7, 1965, situat la 3 minute de metrou, et 3/7, vedere spate (liniste), imobil fara risc seismic, imobil reabilitat, curat, 2 spatii depozitare, balcon, intabulat, adiacent Ion Mihalache, Grivita **54.000 €;** ☎0731.015.099

Imobiliare vânzări 2 CAMERE

21. **1 Mai,** Sibiu, mobilat, utilat, adu-ti hainele, deja te poti muta, semidec., et. 9/9, 50 mp, 1975, **57.900 €;** ☎0729.495.006 simona.dinca@galaxyimob.ro

22. **100 m** parc IOR, Mall, et. parter/10, 47 mp, 1968, ideal pentru fam. cu copii, se afla intr-o zona foarte linistita cu foarte multa verdeata, mall, Ratb, stradal, astept tel. pt. vizionare, pretul este usor negociabil, **62.000 €;** ☎0728.775.579/ 0787.534.858

23. **13 Septembrie, dec., et. parter/10, 51 mp, 1990, ap. 2 camere, vedere spate, toate imbunatatirile (gresie, faianta, termopane, usi) centrala termica proprie, alarma, doua aparate aer conditionat, pretabil locuinta, birouri, cabinet medical, etc., 61.000 €; ☎0763.850.277**

24. **13 Septembrie,** Crizantemelor, 2 camere, centrala, gresie, f, parchet, t, usa metalica, acte la zi. **24.500 €;** ☎0766.862.569/ 0736.148.044

25. **13 Septembrie,** dec., 60 mp, 1996, Prosper, etaj 3, complet mobilat si utilat, pret negociabil. ☎0769.272.638

26. **13 Septembrie,** dec., et. 1/8, 60 mp, 1989, Sebastian, Novaci, apartament dec. situat la etajul 1 al unui bloc de 8 etaje. Apartamentul este liber, recent zugravit si are gresie, faianta, etc, **68.000 €;** ☎0725.500.704/ 0725.500.700 dan.buga@gs2000.ro

27. **13 Septembrie,** Drumul Sarii, dec., et. parter/10, 60 mp, 1992, apartament 2 camere dec., constructie 1992, geam la baie, posibilitate balcon, toate actele **68.000 €;** ☎0787.871.394

28. **13 Septembrie,** Drumul Sarii, vedere spate, semidec., et. 8/10, 54 mp, 1984, stradal, cu vedere pe spate, fiind ferit de zgomotul stradal. Apartamentul este situat la etajul 8/10, intr-un imobil din 1984, cu structura semidec.a, balcon pe living si hol spatios. **64.000 €;** ☎0722.732.975 axadomenii@yahoo.com

29. **13 Septembrie,** Prosper, dec., et. 8/8, 61 mp, 1988, apartament 2 camere dec., 61 mp, et. 8/8, fara probleme cu terasa, bloc 1988, liber, toate actele **63.900 €;** ☎0787.871.394

30. **2 minute** metrou Pacii, Iuliu Maniu, dec., et. 11/11, 48 mp, 2017, ap. in bloc nou, luminos, vedere parc, centrala proprie, baie complet utilata, finisaje la alegere, exclus agentii, comision 0, **52.600 €;** ☎0757.578.680 adrian@rotarpark.ro

31. **200 metri** metrou, Militari dec., 53 mp, 2017, 2 camere in bloc nou, dec., luminos, bucatarie inchisa, centrala proprie, finisaje la alegere, contorizare individuala, solutii tehnice moderne, comision 0, exclus agentii **60.600 €;** ☎0757.578.680 adrian@rotarpark.ro

32. **200 metri** metrou, Militari, dec., et. 11/11, 56 mp, 2018, 2 camere in bloc nou, bucatarie inchisa, centrala terminca, baie complet utilata, vedere parc, finisaje la alegere, solutii tehnice moderne, contorizare individuala, comision 0, **64.100 €;** ☎0757.578.680 adrian@rotarpark.ro

33. **200 metri** metrou, Militari, dec., et. 11/11, 47 mp, 2017, 2 camere in bloc nou, luminos, vedere parc, centrala proprie, baie complet utilata, solutii tehnice moderne, finisaje la alegere, exclus agentii, comision 0%, **52.600 €;** ☎0757.578.680 adrian@rotarpark.ro

34. **435 Apartament** 2 camere Militari (Piata Gorjului) **51.000 €;** ☎0766.442.554 violetaion@galaxyimob.ro

35. **Alba** Iulia, Decebal, metrou P-ta Muncii, dec., 57 mp, 2018, bloc nou, birou vanzari, 3 modele dec.e, 30 blocuri finalizate, direct dezvoltator, bucatarie inchisa, balcon inchis, centrala proprie, finisaje premium, accept credit bancar. **97.000 €;** ☎0761.309.031

36. **Alba** Iulia, Muncii, dec., et. 1/5, 57 mp, 2018, Alba Iulia, Muncii, Zvon Caffe, face parte din ansamblurile anterioare, Mihai Bravu 1/9, Timpuri Noi, Camil Ressu, www.meridian house.ro..etc , 2 camere si 3, cu finisaje de ceea buna calitate, **97.000 €;** ☎0725.652.660 dezvoltator_direct@yahoo.com

37. **Alba** Iulia, Unirii dec., et. 6/7, 55 mp, 2016, constructie 2016, mobilat complet, finisaje de inalta calitate, parchet triplu stratificat, usi interior Bella Casa, centrala proprie, compartimentari interioare si exterioare din caramida porotherm **93.000 €;** ☎0799.936.443 cosmin.andrei@iness-intermed.ro

38. **Alba** Iulia, Unirii dec., et. parter/3, 66 mp, 2018, Direct dezvoltator, imobil nou, loc parcare inclus in pret, finisaje la alegere, centrala proprie, contorizare individuala, spatiu de joaca in incinta ansamblului, tva 19% inclus in pret, finalizare 2018, **129.900 €;** ☎0758.234.495 office.vulturilor.residence@gmail.com

39. **Alba** Iulia, Unirii, dec., et. 1/3, 54 mp, 2018, direct dezvoltator, imobil nou, 2 camere, loc parcare inclus in pret, finisaje la alegere, centrala proprie, spatiu de joaca in incinta ansamblului, TVA 5% inclus in pret, finalizare 2018. **97.900 €;** ☎0758.234.495 office.vulturilor.residence@gmail.com

40. **Alba** Iulia, Unirii, dec., et. 1/3, 43 mp, 2018, direct dezvoltator, imobil nou, studio, loc parcare inclus in pret, finisaje la alegere, centrala proprie, spatiu de joaca in incinta ansamblului, TVA 5% inclus in pret, finalizare 2018. **77.900 €;** ☎0758.234.495 office.vulturilor.residence@gmail.com

41. **Alba** Iulia, Unirii, bloc nou 2009, semidec., et. 3/10, 60 mp, 2009, rezidential, apartament mobilat si utilat ultramodern, lux, foarte curat, aer conditionat, masina de spalat, lcd. Ideal atat pentru locuinta proprie cat si ca investitie. **88.000 €;** ☎0728.736.846

42. **Aleea** Pantelimon, nr. 15-17, bl B2 Sc C apt 150, semidec., et. 4/4, 27 mp, 1980, vand apartament 2 camere Aleea Pantelimon, toate imbunatatirile, aer conditionat, totul contorizat separat, instalatii electr. si sanitare noi. Ocazie proprietar, **24.000 €;** ☎0765.327.555/ 0786.042.056 Simiondaniela68@yahoo.com

43. **Alexandriei,** dec., et. 1/6, 54 mp, 2017, finisaj deosebit, bloc nou, mutare rapida, bonus: bucataria se preda mobilata si utilata (plita, cuptor, hota, chiuveta). Aer conditionat in living. Direct Dezvoltator. Comision zero, **41.000 €;** ☎031.005.17.45/ 031.005.17.69 natalin.p@star-construct.ro

44. **Alexandriei,** Bragadiru, bucatarie utilata, dec., et. 2/6, 2017, mobilat, Alexandriei, imobil nou finisaje la alegere, lift, imobil nou, str. Cristalului, Ratb in fata blocului, bucatarie mobilata si utilata, finisaje la alegere, lift silentios, parcare supraterana; **41.000 €;** ☎031.005.17.61/ 031.005.17.69 constantin.s@star-construct.ro

45. **Alexandriei,** cartier rezidential, semidec., et. 2/6, 54 mp, 2017, 2 camere, finalizat, constructie noua, finisaje: gresie, faianta, parchet, centrala termica proprie, usa metalica, bucatarie utilata si mobilata baie complet utilata, aer conditionat. Ratb (1 min), Penny, Cora. **41.000 €;** ☎031.005.12.79/ 031.005.17.65

46. **Alexandriei,** Cristalului, parcare inclusa, curte. dec., et. parter/4, 104 mp, 2017, Va propun spre achizitionare un apartament total dec. cu 2 camere avand suprafata totala utila de 104 mp, care face parte dintr-un imobil nou situat la numai 3 minute de statia RATB, **55.250 €;** ☎031.005.17.61/ 031.005.17.69 constantin.s@star-construct.ro

47. **Alexandriei,** Haliu, strada Smardan, dec., et. 1/2, 45 mp, 2016, particular,suprafete intre 45-85 mp, etaj 1 sau mansarda inalta. **32.500 €;** ☎0751.058.060

48. **Alexandriei,** spatios, bloc nou, parcare inclusa dec., et. parter/2, 64 mp, 2017, apartament cu 2 camere, dec., cu o suprafata utila de 66,38 mp + 7,23 mp balcon, situat intr-un imobil nou din zona Sos Alexandriei, Prelungirea Ghencea, la doar cativa metri distanta de Ratb. **40.000 €;** ☎031.005.17.45/ 031.005.17.69 natalin.p@star-construct.ro

49. **Alexandru** Obregia, Mladinovici Dragos, semidec., et. 7/10, 52 mp, 1968, vanzare apartament 2 camere, situat in str Dragos Mladinovici, etaj 7/10, an c-tie 1968, suprafata 52 mp, nu are imbunatatiri. Dispune de loc de parcare platit. La o statie Ratb de metrou Piata Sudului. **47.500 €;** ☎0729.842.974

50. **Alunisului,** dec., et. 2/7, cf. 1, gresie, faianta, parchet, termopane, disc., **45.000 €;** ☎0787.638.327/ 0787.720.080

51. **AmbasadOr** Home Complex 2 camere, dec., et. 1/4, 60 mp, 2017, zona de Nord, dezvoltator vinde 2 cam, dec., centrala proprie, finisaje lux, incalzire pardoseala, videointerfon, lift, spatii verzi, parcari, paza, locatie lux la preturi accesibile. Va asteptam la vizionari, **50.500 €;** ☎0799.102.501/ 0725.500.800 contact@ambasador-home.ro

52. **AmbasadOr** Home Complex Rezidential, dec., et. parter/4, 61 mp, 2017, zona de Nord, ap 2 cam, dec., spatios, buc inchisa, 1 balcon, centrala proprie, finisaje lux, incalzire pardoseala, videointerfon, lift, spatii verzi, parcari, paza, locatie lux. www.ambasador-home.ro **53.500 €;** ☎0799.102.501/ 0725.500.800 contact@ambasador-home.ro

53. **AmbasadOr** Home Complex Rezidential, dec., et. 1/4, 73 mp, 2017, zona de Nord, ap 2 cam, dec., spatios, buc inchisa, 1 terasa, centrala proprie, finisaje lux, incalzire pardoseala, videointerfon, lift, spatii verzi, parcari, paza, locatie lux. www.ambasador-home.ro **62.900 €;** ☎0799.102.501/ 0725.500.800 contact@ambasador-home.ro

54. **Antiaeriana,** Rahova, dec., 47 mp, 2017, bloc nou finalizat octombrie 2017. Finisaje de calitate, se preda la cheie. Racordat la toate utilitatiile publice. Loc de parcare inclus **34.900 €;** ☎0737.282.225/ 0771.225.027 vanzari@oxyresidence.ro

55. **Antiaeriana,** Rahova, dec., 63 mp, 2017, bloc nou finalizat octombrie 2017. Finisaje de calitate, se preda la cheie. Racordat la toate utilitatiile publice. Loc de parcare inclus, **46.400 €;** ☎0737.282.225/ 0771.225.027 vanzari@oxyresidence.ro

56. **Antiaeriana,** Rahova, dec., 55 mp, 2017, bloc nou finalizat octombrie 2017. Finisaje de calitate, se preda la cheie. Racordat la toate utilitatile publice. **42.900 €;** ☎0737.282.225/ 0771.225.027 vanzari@oxyresidence.ro

57. **Antiaeriana,** Rahova, dec., et. 3/5, 64 mp, 2018, Rahova - 2 camere, cu plata in rate la dezvoltator pana la 20 de ani **15.000 €;** ☎0737.282.225 vanzari@oxyresidence.ro

58. **Aparatori** Patriei, Moldovita, Berceni, dec., et. 1/10, 52 mp, 2010, ID: 1692, Moldovita, 2 camere dec.e, etaj 1 din 10, suprafata 52 mp, bloc construit in 2010, renovat complet, se vinde mobilat, utilat. 10 minute de mers pana la metrou Ap. Patriei, se accepta credit, **65.000 €;** ☎0729.842.974

59. **Aparatorii** Patriei metrou, dec., et. parter/2, 68 mp, 2017, direct dezvoltator, 5 min metrou, constructie 2017, finalizare martie 2018, 2 apartamente pe nivel, finisaje lux la alegere, centrala proprie, loc parcare inclus in pret, terasa, se accepta credit. **64.000 €;** ☎0787.859.952

60. **Aparatorii** Patriei, dec., et. 2/3, 62 mp, 2017, 2 camere Aparatorii Patriei, finsaje lux, imobil nou, direct dezvoltator, fara comision, utilitati, centrala, contorizare individuala, totul la cheie. Merita vazut, mai multe detalii, la telefon. **60.000 €;** ☎0731.510.862 andrei.vatavu@zonadesud.ro

61. **Aparatorii

Imobiliare vânzări 2 CAMERE

123. **Berceni** stradal, dec., et. 1/4, 50 mp, 2017, apartament stradal 2 camere confort 1, balcon, bloc caramida izolat termic, finisat la cheie, gresie, faianta, parchet, termopan, um, centrala gaze, **50.000 €;** ☎0732.592.007 georgedann74@yahoo.com

124. **Berceni,** et. 6/10, 38 mp, 1975, 2 cam cf. 2 semidec., et. 6/10, are 38 mp, cu um, curat, liber, cad. si intabulare, **36.000 €;** ☎0761.446.979/ 0748.551.054

125. **Berceni,** dec., et. 5/10, 49 mp, 1969, 2 camere dec., confort 1, 50 mp total, etaj 5/10, termopane la bucatarie si la una din camere, scara zugravita, lift nou, 12 minute metrou, zona frumoasa, verde, toate actele, se accepta credit **44.999 €;** ☎0749.131.838 ciprian@confortcasaimobiliare.ro

126. **Berceni,** dec., et. 7/8, 54 mp, 1985, 5 minute metrou, 2 lifturi, scara curata, vedere superba, acte la zi, pret negociabil. **63.000 €;** ☎0728.622.425 radu.toma@houseproviders.ro

127. **Berceni,** semidec., et. 7/10, 52 mp, 1972, Alexandru Obregia - Dragos Mladenovici, 2 camere, conf. 1, curat, amenajat, balcon mare; **47.500 €;** ☎0762.902.437

128. **Berceni,** et. 6/10, ap. 2 camere cf. 2, curat, balcon, toate actele, **35.500 €;** ☎0730.452.410

129. **Berceni,** dec., et. 1/3, 47 mp, 2017, apartament 2 cam dec. situat in zona Grand Arena. Se vinde complet finisat, gresie, faianta, parchet, si racordat la toate utilitatile (gaze, apa, canalizare). Merita vazut. **37.000 €;** ☎0730.888.286 marius.draghici@zonadesud.ro

130. **Berceni,** apartament 2 camere confort 1, dec., etaj 1, 2, 3, 50 mp, balcon, constructie 2018, termen finalizare 6 luni bloc caramida, izolat, loc parcare, **40.000 €;** ☎0732.592.007 georgedann74@yahoo.com

131. **Berceni,** dec., et. 2/5, 42 mp, 2018, apartament 2 camere situat la 7 minute de metrou Dimitrie Leonida **39.900 €;** ☎0730.888.280

132. **Berceni,** dec., et. 1/2, 46 mp, 2018, apartament 2 camere, 10 minute de metrou Dimitrie Leonida, **39.500 €;** ☎0730.888.280

133. **Berceni,** dec., et. 2/3, 51 mp, 2018, apartament 2 camere, 5 minute de metrou Dimitrie Leonida **45.500 €;** ☎0730.888.280

134. **Berceni,** dec., et. 1/2, 51 mp, 2018, apartament 2 camere, bloc nou 10 minute de metrou Dimitrie Leonida; **39.300 €;** ☎0730.888.280

135. **Berceni,** dec., et. 4/5, 60 mp, 2018, apartament 2 camere, dec., et. 4/5, 5 minute de metrou, bloc nou, faianta, gresie, parchet, termopane, centrala termica si calorifere. Pret promotional **47.000 €;** ☎0723.363.867 anamaria@zonadesud.ro

136. **Berceni,** et. 3/10, 1978, apartament 2 camere, etaj 3/10, cf., dec. 52 mp, etaj 3/10, gresie, faianta, parchet, termopan calorifere noi, apropiere metrou, **50.000 €;** ☎0723.389.967

137. **Berceni,** dec., et. 5/5, 57 mp, 2018, apartament spatios, cu bucatarie inchisa, etaj intermediar, in bloc nou cu lift, se vinde la cheie. Acces statie metrou, bransare la utilitati, contorizare individuala, se accepta credit Prima Casa. **46.900 €;** ☎0745.844.228 caroimobiliare@gmail.com

138. **Berceni,** dec., et. parter/5, 41 mp, 2018, apartamentul se afla in apropiere de mijloace de transport in comun, piata, centru comercial, scoli, gradinite. **31.500 €;** ☎0735.222.575 cosmin.topai@zonadesud.ro

139. **Berceni,** cf. 2, gresie, faianta, parchet, termopan, cadastru + intabulare. **36.000 €;** ☎0761.446.979/ 0748.551.054

140. **Berceni,** dec., 50 mp, 2017, complex residential Confort Plus, va propune apartamente si garsoniere in Berceni, zona Metro, str. Metalurgiei nr 130, prima etapa compusa din 3 blocuri, faciliatati lift parcarea, accesibil metrou **56.000 €;** ☎0725.652.660 dezvoltator_direct@yahoo.com

141. **Berceni,** dec., et. demisol/4, 48 mp, 2015, Dimitrie Leonida strada Oituz camere dec. centrala, tot confortul, dresing 8 metri, **29.800 €;** ☎0764.182.655

142. **Berceni,** et. 8/10, 38 mp, 1976, luica Grand Arena apartament 2 camere confort 2 renovat, g, f, p, t, um, se vinde mobilat si utilat complet totul nou impecabil apartamentul este nelocuit cadastru intabulare acceptam prima casa, **40.000 €;** ☎0720.039.035/ 0761.609.243 columbia.imobiliar@yahoo.com

143. **Berceni,** semidec., et. 5/10, 36 mp, 1974, Luica, 2 camere, confort 2, semidec., gresie, faianta, parchet, termopan, liber, **34.500 €;** ☎0773.910.634

144. **Berceni,** dec., et. parter/3, 54 mp, 2017, Luica, etaj 1, zona linistita, parc, loc de joaca, scoli, gradinite, liber, ocazie, apartamente de 2 camere cu suprafete cuprinse intre 54-64 mp, dec.e cu termen de predare 45 zile, **54.000 €;** ☎0753.075.109

145. **Berceni,** semidec., et. 9/10, 53 mp, 1970, Obregia Straduintei, 2 camere, confort 1 semidec., etaj 9/10, gresie, faianta, parchet termopan, renovat recent, usi schimbate, se vinde mobilat utilat complet cu totul nou, **47.000 €;** ☎0773.910.634/ 0764.182.655

146. **Berceni,** dec., et. 9/10, 54 mp, 1979, Obregia, 2 camere confort 1 dec. etaj 9/10 cu termopan si mici imbunatatiri. Se poate vinde si complet renovat 52.000 la cheie sau doar cu termopan, **49.000 €;** ☎0773.910.634

147. **Berceni,** dec., et. 9/10, 55 mp, 1971, Obregia, Straduintei, 2 camere, confort 1 dec., etaj 9/10, gresie, faianta, parchet, termopan, mobilat, utilat, totul nou, **48.500 €;** ☎0764.182.655/ 0773.910.634

148. **Berceni,** dec., et. 3/7, 48 mp, 1967, proprietar, 2 cam, loc parcare ADP, se vinde complet mobilat si utilat **54.000 €;** ☎0722.567.909 corinalacatusu@yahoo.com

149. **Berceni,** semidec., et. parter/10, 53 mp, 1970, proprietar, vand apartament 2 camere semidec., confort 1, parter/10, balcon mare cat sufrageria si bucataria, cartier Berceni, apropare de piata Covasna si piata Berceni (str. Alexandru Obregia). **47.000 €;** ☎0745.343.535 cas13ro@yahoo.com

150. **Berceni,** dec., et. 8/8, 53 mp, 1984, Stanjeneilor, etaj 8/8, dec., renovat recent, bucatarie mobilata si utilata, **65.000 €;** ☎0728.114.497/ 021.302.98.51 office@clasicimob.ro

151. **Berceni,** dec., et. parter/8, 55 mp, 1985, Sudului, Lunca Barzesti Cercetatorilor, 2 camere confort 1, dec. parter/8, cu balcon gresie faianta, parchet, termopan, an constructie 1985 **62.000 €;** ☎0773.910.634

152. **Berceni,** al. Uioara, Lamotesti 2 cam., semidec., et. parter/4, 1973, Berceni va oferim la vanz pe aleea Uioara, Lamotesti un ap. 2 cam.cf. 2 semidec. in S= 36 mp, situat la p/4 liber si curat si avand balcon tip loja la bucatarie. Relatii la tel., Dan **36.250 €;** ☎0733.657.211 danyion67@yahoo.com

153. **Berceni,** Aleea Resita, semidec., et. 4/4, 37 mp, 1981, renovat, reabilitat termic. Direct proprietar. Accept credit. **45.000 €;** ☎0723.240.932 gina.turtoiu@yahoo.com

154. **Berceni,** Alunisului, dec., et. 3/7, 51 mp, 2 camere, 51 mp, confort 1, dec., balcon 3,20m, termopan, parchet, gresie, faianta, calorifere schimbate, curat 45800 euro, cadastru, intabulare, **45.500 €;** ☎0723.389.967

155. **Berceni,** Alunisului, pretabil Prima Casa dec., et. 5/7, 52 mp, dec., et. 5/8, gresie, faianta, parchet, termopan, acc credit Prima Casa, zona verde interesanta, curat, acte, apropiere Ratb, parc, scoala, gradinita, piata, parcare, intabulare in curs, **48.000 €;** ☎0723.190.414/ 031.005.17.65 victor.a@star-construct.ro

156. **Berceni,** Aparatorii Patriei, 10 minute metrou, dec., et. 2/3, 57 mp, 2018, direct dezvoltator, comision 0, dec., bucatarie inchisa, centrala proprie, finisaje premium, accept orice tip de credit ipotecar; **57.500 €;** ☎0726.378.074 ch.isabela@gmail.com

157. **Berceni,** Aparatorii Patriei, metrou, sector 4, dec., et. 1/3, 58 mp, 2017, dec., deosebit, constructie noua, pozitie deosebita, spatios, 58 mp util, la cheie, finisaje super lux, termopan gri, gresie, faianta, parchet, usa metalica, baie utilata, parcare subterana, acc prima casa, **57.000 €;** ☎0723.528.420

158. **Berceni,** Bd. Brancoveanu la 100 m, bloc finalizat dec., 50 mp, 2017, acte gata - accept credit - direct dezvoltator, dec., bucatarie inchisa, balcon, centrala proprie, finisaje la alegere, TVA inclus, se vand ultimele 3 apartamente, **49.000 €;** ☎0761.309.031

159. **Berceni,** Bd. Brancoveanu la 50 m, bloc finalizat dec., et. 4/4, 47 mp, 2017, acte gata, accept credit, statie autobuz in fata blocului, direct dezvoltator, dec., bucatarie inchisa, balcon, centrala proprie, finisaje la alegere, TVA inclus, **45.000 €;** ☎0761.309.031

160. **Berceni,** Berceni, dec., et. 4/5, 50 mp, 2018, apartament 2 camere, dec., se preda la cheie, bransat si contorizat individual la utilitatile orasului, pret promotional Ianuarie, plata integrala la antecontract. **42.210 €;** ☎0725.957.934

161. **Berceni,** bloc nou, Prima Casa, comision 0 dec., et. 1/3, 53 mp, 2018, apropiere Ratb si hypermarketuri, mutare luna mai 2018, finisat la cheie, gresie, faianta, parchet, termopan, usa metalica, balcon, dec., centrala termica, calorifere, se accepta si Prima Casa, **49.000 €;** ☎0723.190.414 victor.a@star-construct.ro

162. **Berceni,** Brancoveanu, Izvoare, dec., et. 1/4, 1974, 1/4, dec., bloc reabilitat, foarte civilizat, termopan, usa metalica, acces mijloace de transport, la 15 minute de metrou Brancoveanu, in apropiere de Lidl, Carrefour, Hornbach, liber, intab. **49.500 €;** ☎0761.621.036

163. **Berceni,** dec., Prima Casa, stradal, dec., et. parter/4, 55 mp, 2017, ideal compartimentat, complet dec., bucatarie inchisa, spatiu depozitare. Apartamentul are o suprafata utila de 55 mp si este situat intr-un imobil nou construit in zona Luica - Piata Resita, **55.000 €;** ☎0799.929.025

164. **Berceni,** Dimitrie Leonida, et. 2/10, 57 mp, 2017, super ocazie, posibilitatea de a-ti alege apartamentul, etajul, pozitionarea, cat si finisajele. Direct dezvoltator ! **57.000 €;** ☎0725.985.760/ 0726.943.143 cristina.matei@metropolitanresidence.ro

165. **Berceni,** Dimitrie Leonida, dec., et. 2/3, 59 mp, 2018, vand apartament 2 camere, dec., supraf. utila 59.31 mp, et. 1/3, la 5 minute de mers pe jos de metrou, cu gresie, faianta, parchet, geam termopan, centrala, calorifere, usa anti-efractie **57.500 €;** ☎0723.363.867 anamaria@zonadesud.ro

166. **Berceni,** Emil Racovita, semidec., et. 7/10, 35 mp, 2 camere confort 2, imbunatatiri complete, g, f, p, t, um, etajul 7/10, izolat, anul 1977, bloc civilizat, curat, acceptam credit bancar, cadastru, intabulare, scoala, gradinita, metrou, multe magazine, zona ft buna, **42.000 €;** ☎0720.039.035/ 0761.609.243 columbia.imobiliar@yahoo.com

167. **Berceni,** Eroii Revolutiei, Viilor, dec., et. 2/7, 50 mp, 1970, ap 2 cam, cf 1, dec, 2/7, liber, toate actele, fara imb, termopan, um, stradal, 5 min de metrou, **40.000 €;** ☎0731.136.698 proiceanualice@yahoo.com

168. **Berceni,** etaj intermediar dec., et. 2/4, 47 mp, 2017, Direct dezvoltator. Apartament 2 camere in zona Luica - Berceni, bloc in constructie, 47 mp, dec., bucatarie open space, etaj intermediar, finisaje de exceptie. Pretul nu contine TVA, **40.330 €;** ☎031.005.13.07/ 031.005.17.65 vlad.m@star-construct.ro

169. **Berceni,** Giurgiului, Eroii Revolutiei, semidec., et. 6/10, 1974, Drumul Gazarului, la 15 minute de metrou, renovat, termopan, parchet, gresie, faianta, usi interior schimbate, cadastru, intabulare, certificat energetic, acces mijloace de transport, liber **39.000 €;** ☎0761.621.036

170. **Berceni,** Giurgiului, Luica, dec., et. parter/5, 45 mp, 2018, apartament 2 camere, dec., stradal sos. Luica, se vinde complet finisat si racordat la toate utilitatile. Merita vazut. Doar plata cash. **50.000 €;** ☎0730.888.286

171. **Berceni,** Giurgiului, Resita, semidec., et. 1/4, 37 mp, 1978, confort 2, str Almasul Mare cea mai frumoasa si curata zona, 4 statii metrou Piata Sudului, etajul 1/4, g, f, p, t, um, cadastru si intabulare, acc credit, merita vazut, **38.000 €;** ☎0720.039.035/ 0761.609.243 columbia.imobiliar@yahoo.com

172. **Berceni,** Gradistea, parcare inclusa in pret dec., et. 1/3, 54 mp, 2018, zona deosebita, apropiere RATB, constr noua, se preda complet functional, toate utilitatile, finisat, centrala termica, calorifere, pereti vopsiti, 54 mp, et. 1/3, dec, predare mai 2018, acc. credit, **58.500 €;** ☎0723.190.414 victor.a@star-construct.ro

173. **Berceni,** Grand Arena Mall, dec., et. 2/4, 46 mp, 2017, apartament 2 camere in imobil constructie nou, centrala proprie gaz, gresie, faianta termopan, langa parc, 50 m statie RATB. **49.800 €;** ☎0725.957.934/ 0725.957.934

174. **Berceni,** Grand Arena, Turnu Magurele dec., et. 1/5, 62 mp, 2017, De vanzare apartament 2 camere complet dec. bloc nou, zona Berceni se preda complet finisat si racordat la toate utilitatile. Merita vazut, **54.999 €;** ☎073088826

175. **Berceni,** Leonida, dec., et. 1/4, 44 mp, 2018, apartament 2 camere amplasat excelent - la doar 300 metri de statia de metrou Dimitrie Leonida. Ansamblu rezidential nou. Centrala proprie de apartament. Negociabil doar la plata cash **44.500 €;** ☎0737.500.374/ 0737.500.374

176. **Berceni,** Leonida, dec., et. 1/4, 56 mp, 2018, apartament 2 camere amplasat excelent, la doar 300 metri de statia de metrou Dimitrie Leonida. Se accepta Prima Casa. Ansamblu rezidential nou. Centrala proprie de apartament. Negociabil. **56.500 €;** ☎0737.500.374/ 0737.500.374

177. **Berceni,** Luica semidec., et. 10/10, 38 mp, 1974, stradal, et. 10/10, complet mobilat si utilat modern, bloc izolat. **39.000 €;** ☎0722.619.670/ 0766.560.199

178. **Berceni,** Luica, Giurgiului, semidec., et. 3/4, 57 mp, 2017, vand apartament 2 camere dec., 57 mp, bloc nou, mutare imediata, zona Luica, ansamblu cu bariera, centrala proprie, usi, calorifere, parchet, gresie, faianta. Direct dezvoltator Comision 0% **49.800 €;** ☎0726.375.629 cristian.mocanu@zonadesud.ro

179. **Berceni,** Luica, Resita, semidec., et. 6/10, 38 mp, 1974, confort 2 curat dar fara imbunatatiri etajul 6/10 balcon in afara blocului acc credit bancar, cadastru, intabulare, 4 statii metrou piata Sudului troleu 77, **35.500 €;** ☎0720.039.035/ 0761.609.243

180. **Berceni,** Metalurgiei dec., 52 mp, 2018, Apartamente 2 camere dec. proiect nou, in constructie, pozitie excelenta, lift Metalurgiei nr. 130, stradal, acces la mijloacele de transport, direct dezvoltator comision 0%, **57.000 €;** ☎0725.652.660/ 0731.853.944 directdezvoltator@yahoo.com

181. **Berceni,** Metalurgiei dec., et. 2/10, 55 mp, 2017, particular, vand apartament intr-un ansamblu rezidential, langa statia de metrou la doar 5 min. Constructia este din cadre din beton, caramida porother exterior si interior. Fatada ventilata, **51.500 €;** ☎0721.805.158/ 0722.297.332 gabriela@metropolitanresidence.ro

182. **Berceni,** Metalurgiei, dec., et. 1/4, 52 mp, 2018, Confort Plus Metalurgiei un ansamblu rezidential ofer spre vanzare garsoniere, apartamente cu 2 si 3 camere, pozitie excelenta, finisaje de calitate superioara, direct dezvoltator comision 0%, **59.000 €;** ☎0725.652.660/ 0731.853.944 silveractivimob@yahoo.com

183. **Berceni,** Metalurigei, dec., 61 mp, 2017, particular vand apartament intr-un ansamblu rezidential, langa statia de metrou la doar 5 minute. Constructia este din cadre din beton, caramida, porotherm exterior si interior, **55.000 €;** ☎0721.805.158/ 0722.297.332 gabriela@metropolitanresidence.ro

184. **Berceni,** metrou 3 minute, bloc nou finalizat 2017, dec., et. 2/4, 50 mp, 2017, metrou Aparatorii Patriei, sector 4, garsoniere si apartamente finisate la cheie cu ct, gresie, faianta, parchet, termopan, usi de interior, contoare, suprafete de 45-50 mp pret pentru plata cash 35000-42000 e. **35.000 €;** ☎0767.377.376/ 0785.225.855 marian_visanescu@yahoo.com

185. **Berceni,** metrou Dimitrie Leonida dec., et. 5/5, 64 mp, 2017, vand apartament 2 camere (50 mp) + masarda (15 mp). Acte gata, disponibil imediat **55.000 €;** ☎0733.501.456 basarab@zonadesud.ro

186. **Berceni,** metrou Dimitrie Leonida, semidec., et. 2/4, 2015, 2 camere disponibil imediat, acte gata, constructie 2015, bloc nou, situat aproape de metrou Dimitrie Leonida, ansamblu rezidential cu foisor si spatii verzi, contorizare individuala, 0% comision, **47.000 €;** ☎0762.668.226 serban.liv@gmail.com

187. **Berceni,** metrou Dimitrie Leonida, dec., et. 1/5, 52 mp, 2017, apartament 2 camere (52 mp), pret negociabil, **46.900 €;** ☎0733.501.456 basarab@zonadesud.ro

188. **Berceni,** metrou Dimitrie Leonida, dec., et. 3/10, 51 mp, 2018, apartament doua camere studio, ansamblu nou, fializare 2018, dec., caramida, contorizat, finisaje la alegere, apropiere statie metrou. Ansamblu prezinta numeroase facilitati. Comision 0. **51.500 €;** ☎0725.985.762 roxana.panculescu@metropolitanresidence.ro

189. **Berceni,** metrou Dimitrie Leonida, dec., et. 2/3, 45 mp, 2017, vand apartament 2 camere foarte aproape de metrou Dimitire Leonida. Apartamentul se vinde complet finisat. **42.500 €;** ☎0733.501.456 basarab@zonadesud.ro

190. **Berceni,** metrou Dimitrie Leonida, dec., et. 4, 57 mp, 2017, Vand apartament 2 camere, 57 mp, bloc nou, cu lift, Ds+P+5. Pret promotional plata cash: 44.500 euro.Pret pentru credit: 46.900 euro. **46.900 €;** ☎0725.957.930

191. **Berceni,** metrou, dec., et. 4/5, 70 mp, 2018, accept si credit prima casa.Ap 2 cam, dec., 70 mp, bloc nou, direct dezvoltator, fara comision.G, f, p la alegere, centrala termica proprie, parc in ansamblu. **55.900 €;** ☎0725.957.930

192. **Berceni,** metrou, dec., et. 4/5, 50 mp, 2018, promotie ianuarie, ap. 2 camere dec. dispune de toate imbunatatirile, la doar 100 de metri de statia de metrou Berceni, etaj intermediar, racordat si contorizat individual se accepta Prima Casa **42.210 €;** ☎0725.957.934

193. **Berceni,** metrou, dec., terasa, Prima Casa dec., et. 5/5, 57 mp, 2018, apartament 2 camere dec.e, acces rapid la metrou cu hol mare, bucatarie inchisa, camere spatioase si balcon pe toata lungimea, in bloc nou cu lift se vinde finisat la cheie. Accept si credit, **46.900 €;** ☎0724.660.088

194. **Berceni, Mosoaia nr. 108, proprietar, urgent, 40 mp, 2012, utilat si mobilat, 45.800 €; ☎0724.040.408**

195. **Berceni,** Obregia, et. 5/10, 52 mp, ap. 2 camere cf. 1, gresie, faianta, parchet, termopan, balcon **49.000 €;** ☎0730.452.410

196. **Berceni,** Obregia, Cultural, semidec., et. parter/10, 53 mp, bloc R, apartament cf. 1, situat la parter, cu balcon mare, inchis, fara amenajari recente, cadastru, intabulare; **47.000 €;** ☎0733.300.779/ 0722.300.698

197. **Berceni,** Obregia-Aliorului, et. 6/10, 57 mp, 1980, apartament 2 camere, confort 1, etaj 6/10, bloc stradal, 1980, amenajat recent, gresie, faianta, parchet, termopan, balcon spatios inchis, bucatarie mobilata si utilata, liber, apropiere metrou, piata, **59.500 €;** ☎0722.300.698/ 0733.300.779

198. **Berceni,** Oltenitei, dec., et. 2/3, 45 mp, 2018, apartament 2 camere, dec., cochet, la pret de garsoniera.Finisajele sunt la alegere, incluse in pret.Pret promotional pentru plata cash. **39.500 €;** ☎0725.957.930

199. **Berceni,** Oltenitei, Cercetatorilor dec., et. 3/4, 59 mp, 1985, Apartamentul este situat pe strada Stolnici la 14 minute de metrou Piata Sudului, Mall Sun Plaza, 2 camere dec., et 3/4, an constr. 1985, 59 mp, cu imbunatatiri, se accepta credit, **64.500 €;** ☎0729.842.974

200. **Berceni,** Oltenitei, Mariuca, semidec., et. parter/8, 52 mp, 1983, cf. 1, balcon, f. imb., intabulat, liber, neg., **51.500 €;** ☎0746.188.866

201. **Berceni,** Piata Berceni, dec., et. 2/9, 54 mp, 1965, Aleea Ciceu, vedere soare, cu imbunatatiri, linistit, gradinite, scoala, parcuri. **53.000 €;** ☎0721.213.407

202. **Berceni,** Piata Sudului dec., et. parter/8, 55 mp, 1982, apartament 2 camere confort 1, p/8, anul 1982, superb, cochet, mobilat utilat complet, g, f, p, t, um, acc credit bancar, cadastru, intabulare, **56.500 €;** ☎0720.039.035/ 0761.609.243 columbia.imobiliar@yahoo.com

203. **Berceni,** Piata Sudului, Brancoveanu, dec., et. 8/10, 52 mp, 1966, apartament 2 camere, dec., et. 8/10, curat g, f, p, t, um, 5 min. metrou piata Sudului sau 6 min metrou Brancoveanu, cadastru, intabulare, acc. credit bancar ipotecar, **54.500 €;** ☎0720.039.035/ 0761.609.243 columbia.imobiliar@yahoo.com

204. **Berceni,** Pta. Sudului, Sos. Oltenitei, dec., et. 6/9, 50 mp, 1965, ID: 3999, Pta. Sudului, 2 camere, confort 1, dec.e, etajul 6 din 9, suprafata de 50 mp, bloc construit in 1965, renovat complet, la 5-7 minute de M. Pta. Sudului si Sun Plaza, se accepta credit. **54.000 €;** ☎0729.842.974

205. **Berceni,** Resita, et. 1/4, 30 mp, ap. 2 camere, cf. 3, gresie, faianta, parchet, termopan, gaze, toate actele, **26.500 €;** ☎0730.452.410

206. **Berceni,** Secuilor, semidec., et. parter/8, 45 mp, 1969, confort 1, semidec., parter, anvelopat, liber, 7 min. metrou, usor negociabil, **47.500 €;** ☎0723.707.553/ 0740.729.273 razvanzamfir1@yahoo.com

207. **Berceni,** Selgros, semidec., et. 2/3, 59 mp, 2017, spatios, bucatatie inchisa, balcon in termopan, se vinde la cheie, finisaje la alegere. Bransare, contorizare individuala **56.000 €;** ☎0764.229.922

208. **Berceni,** Sos Oltenitei, Dimitrie Leonida, Popesti, dec., et. 2/5, 53 mp, 2018, vand apartament 2 camere foarte spatios intr-un ansamblu rezidential stradal cu acces imadiat la RATB, Mega Imege la parter, centrala proprie, aer conditionat, lift, zona foarte linistita, comision 0%, **47.500 €;** ☎0726.375.629 cristian.mocanu@zonadesud.ro

209. **Berceni,** Sos Oltenitei, Samoila Dumitru, dec., et. 7/9, 50 mp, 1979, ID 4091: Str Samoila Dumitru, e camere, dec., etaj 7 din 9, an constructie 1979, suprafata 50 mp, renovat. Apartamentul are gresie, parchet, faianta, usa metalica, ferestre PVC. Accepta credit; **65.000 €;** ☎0729.842.974

210. **Berceni,** Straja, dec., et. 4, 1972, Huedin apatament 2 camere dec. etajul 3/4 curat cu imbunatatiri cadastru intabulare acc credit bancar pret negociabil la fata locului, an constructie 1974, dec., etaj 3 din 4 agentie, **47.000 €;** ☎0720.039.035/ 0761.609.243 columbia.imobiliar@yahoo.com

211. **Berceni,** Turnu Magurele, pretabil prima casa, dec., et. 2/4, 48 mp, 2018, apartament 2 camere, etaj 2/4, apropiere Carrefour, zona deosebita, bloc finalizat, se preda la cheie, cu finisaje de calitate, apropiere Ratb, metrou, scoala, gradinita, se accepta credit Prima Casa. **55.000 €;** ☎0723.190.414 victor.a@star-construct.ro

212. **Berceni,** Uioara, semidec., et. 1/4, 30 mp, 1975, cf.2, gresie, faianta, parchet, termopan, usa metalica, gaze, toate actele, **26.500 €;** ☎0737.785.502/ 0765.011.786

213. **Berceni,** Uioara, amenajat complet semidec., et. 4/4, 38 mp, 1976, confort 2 sporit, amenajari complet, termopan, gresie, faianta, parchet, aer conditionat, instalatii noi, usa metalica, terasa refacuta, intabulare, pozitie deosebita, ratb, piata, scoala, ocazie **39.000 €;** ☎0727.468.617 sector4imobiliare@gmail.com

214. **Berceni.** dec., et. 1/3, 63 mp, 2018, Acces facil la mijloace de transport, centre comerciale, scoli, gradinite. Exista posibilitatea platii cu credit, in acest sens oferim asistenta gratuita pentru intocmirea dosarului. Comision 0%, **32.500 €;** ☎0735.222.575 cosmin.topai@zonadesud.ro

215. **Berceni.** dec., et. 1/6, 61 mp, 2017, Imobilul este bransat la toate utilitatile iar apartamentul beneficiaza de contorizare separata. Comision 0%, **52.500 €;** ☎0735.222.575 cosmin.topai@zonadesud.ro

216. **Bragadiru,** semidec., et. 2/3, 48 mp, 2018, apartamente 2 si 3 camere de vanzare, bloc nou construit la cele mai inate standarde. Suprafete utile mari, balcoane spatioase, loc de parcare. Detalii la tel sau pe mail. **48.000 €;** ☎0731.250.986 office@whitestone.ro

217. **Bragadiru,** cartier Independentei, dec., et. 2/3, 41 mp, 2017, apartament 2 camere, Bragadiru, cartier Independentei. Constructie tip vila P+3. Blocul este racordat la canalizare, apa curenta, electricitate, cablu internet si TV situat intr-o zona in plina dezvoltare. **33.000 €;** ☎021.780.31.05/ 0760.144.285 office@ilfovresidence.ro

218. **Bragadiru,** cartierul Independentei dec., et. 2/3, 40 mp, 2017, apartament 2 camere, Bragadiru, cartier Independentei, constructie tip vila. Blocul este racordat la toate utilitatiile,loc de parcare, este finisat cu materiale de buna calitate, direct dezvolvator, **32.000 €;** ☎021.780.31.05/ 0760.144.285 office@ilfovresidence.ro

219. **Bragadiru,** cartierul Independentei dec., et. 3/3, 41 mp, 2017, Apartament 2 camere, Bragadiru, cartier Independentei. Constructie tip vila p+3. Blocul este racordat la canalizare, apa curenta, electricitate, cablu internet si tv si dispune de cai de acces asfaltate, **33.000 €;** ☎021.780.31.05/ 0760.144.285 office@ilfovresidence.ro

220. **Bragadiru,** cartierul Independentei dec., et. 2/3, 41 mp, 2017, Apartament 2 camere, constructie 2017, Bragadiru, cartier Independentei. Constructie tip vila p+3. Blocul este racordat la canalizare, apa curenta, electricitate, cablu interne si tv, **33.000 €;** ☎021.780.31.05/ 0760.144.285 office@ilfovresidence.ro

221. **Bragadiru,** cartierul Independentei dec., et. 2/3, 40 mp, 2017, Apartamentul are o suprafata generoasa de 40 mp, este situat in Bragadiru, cartierul Independentei. Apartamentul vine insotit de un loc de parcare. Blocul este bransat la toate utilitatile zonei, **32.000 €;** ☎021.780.31.05/ 0760.144.285 office@ilfovresidence.ro

222. **Bragadiru,** cartierul Independentei, dec., et. 3/7, 48 mp, 2017, apartament 2 camere situat in Bragadiru, cartier Haliu, este racordat la toate utilitatiile zonei, accesul fiind asfaltat si iluminat, are o suprfata generoasa de 41 mp. Constructie nou 2017. **33.000 €;** ☎021.780.31.05/ 0760.144.285 office@ilfovresidence.ro

223. **Bragadiru,** cartierul Independentei, dec., et. 2/3, 40 mp, 2017, apartament 2 camere, Bragadiru, cartier Independentei. Constructie tip vila P+3. Blocul este racordat la canalizare, apa curenta, electricitate, cablu internet si TV si dispune de cai de acces asfaltate, **32.000 €;** ☎021.780.31.05/ 0760.144.285 office@ilfovresidence.ro

224. **Bragadiru,** cartierul Independentei, dec., et. 2/3, 41 mp, 2017, apartament 2 camere, direct dezvoltator, Bragadiru, cartier Independentei. Constructie tip vila P+3. Blocul este racordat la canalizare, apa curenta, electricitate, cablu internet si TV **33.000 €;** ☎021.780.31.05/ 0760.144.285 office@ilfovresidence.ro

225. **Bragadiru,** Cristalului, dec., et. 1/4, 60 mp, 2017, imobil nou, str. Cristalului, RATB 3 minute, finisaje la alegere, parcare supraterana inclusa in pret, Mega Image la 2 minute de mers pe jos, zona linistita, **49.850 €;** ☎031.005.17.61/ 031.005.17.69 constantin.s@star-construct.ro

226. **Bragadiru,** finalizat, bucatarie utilata, et. 2/6, 62 mp, 2017, mobilata, Alexandriei, finalizat, dec., 62 mp util, imobil nou, str. cristalului, ratb in fata blocului, bucatarie mobilata si utilata,aer conditionat in living, lift silentios, Mega Image, Penny Market, **45.500 €;** ☎031.005.17.61/ 031.005.17.69 constantin.s@star-construct.ro

227. **Bragadiru,** inainte de Centura, dec., et. 2/4, 90 mp, 2017, apartament 2,5 camere situat in Bragadiru, cartier rezidential, paza, incalzire in pardoseala, transport din complex, iluminat pe timp de noapte, videointerfon, finisaje de exceptie. **54.200 €;** ☎0744.490.108 cristina.vooh@gmail.com

228. **Bragadiru,** Sos Alexandriei, dec., et. parter/3, 49 mp, 2018, apartament 2 camere, dec., situat intr-un complex residential din Bragadiru, loc de parcare inclus in pret. Finisaje la alegere. **46.000 €;** ☎0752.291.743 ancamaria.frunza@gmail.com

229. **Brancoveanu** dec., et. 4/10, 52 mp, 1976, 2 camere, confort 1, dec., etaj 5/10, stradal cu imbunatatiri, **52.000 €;** ☎0773.910.634/ 0758.401.603

230. **Brancoveanu** parc, 2 cam, 66 mp, rezidential dec., et. 1/4, 63 mp, 2018, Parc Brancoveanu, metrou Brancoveanu. Bloc cu regim redus de inaltime, parcare subterana. Gresie, faianta, parchet, centrala termica proprie, usa metalica, termopane all season, baie complet utilata, **95.000 €;** ☎031.005.12.79/ 031.005.17.65 daniel.f@star-construct.ro

231. **Brancoveanu,** Alunisului, Oraselul Copiilor semidec., et. 1/3, 46 mp, 2010, ID: 2730 Apartamentul este situat pe strada Alunisului, la 10 minute de Metrou Brancoveanu, Oraselul Copiilor, 2 camere semidec., renovat complet, centrala termica, constr. 2010, se accepta credit, **58.000 €;** ☎0729.842.974

232. **Brancoveanu,** Budimex, 2 camere, zona linistita, dec., et. 1/3, 58 mp, 2018, imobil nou, cu regim de inaltime P+3E situat la doar cateva minute de Brancoveanu (metrou), pozitionare stradal zona de case cu acces facil catre orice mijloc de transport. Ap. dec., 58 mp, **80.000 €;** ☎0736.378.304/ 031.005.17.65 madalina.h@star-construct.ro

233. **Brancoveanu,** Huedin, Berceni, an 1985 dec., et. 8/10, 58 mp, 1985, Brancoveanu, stradal, balcon dublu, mall, piata, in reabilitare, bucatarie mare patrata, imbunatatiri, orientare E-SE, structura deosebita, toate actele, **55.000 €;** ☎0758.323.323 office@imobservicecenter.ro

234. **Brancoveanu,** Izvorul Rece, prima casa, dec., et. 2/4, 49 mp, 1974, mutare imediata, zona verde deosebita, vedere spate, bloc 4 et, 2 cam dec.e, curat, geamuri tripan, usa met, bl curat, apropiere Ratb si metrou, locuri de joaca, cadastru si intabulare, acc. credit Prima Casa. **50.500 €;** ☎0723.190.414 victor.a@star-construct.ro

235. **Brancoveanu,** Luica, dec., et. 1/5, 50 mp, 2018, apartament 2 camere, intr-un imobil S+P+5, stradal, la etajul 1, in suprafata de 50 mp. Apartamentul este total dec. si va dispune de toate utilitatile si finisajele - predare "la cheie", **49.500 €;** ☎0722.652.640 diana.berinde@premierimobiliare.ro

236. **Brancoveanu,** Luica, 2 camere cu 50mp curte dec., et. parter/5, 46 mp, 2018, **50.000 €;** ☎0724.204.724 robert.petre@activimob.ro

237. **Bragadiru,** Luica, 2 camere, dec., stradal dec., et. 3/4, 50 mp, 2017, Brancoveanu, Luica, 2 camere, dec., stradal. Se vinde complet finisat, loc de parcare inclus, centrala termica proprie, izolat pe exterior.Acte gata. **53.990 €;** ☎0725.957.930

238. **Brancoveanu,** metrou si parc, locatie deosebita, dec., et. parter/5, 66 mp, 2018, 2 camere, finalizare 2018 luna mai, constructie deosebita, se preda la cheie, cu gresie, faianta, parchet, termopan, instalatii noi, blocul cu lift, centrala termica, calorifere, acc. credit, **85.000 €;** ☎031.005.12.20/ 031.005.17.65 victor.a@star-construct.ro

239. **Brancoveanu,** metrou, bloc 1987, dec., et. 3/8, 62 mp, 1986, 2 camere dec.e, 62 mp, etaj 5/8, 4 minute pana la metrou si parc, acte in regula, renovat, poze reale, gresie, faianta, parchet, termopan, balcon inchis,bloc deosebit, loc parcare, acc credit, **85.000 €;** ☎031.005.12.20/ 031.005.17.65 victor.a@star-construct.ro

240. **Brancoveanu,** Oraselul Copiilor, Secuilor, dec., et. 8/8, 66 mp, 1987, Pomarla, ID: 3162, Pomarla, Brancoveanu, 2 camere dec.e, construite in 1987, suprafata 66 mp totali, 7-10 min. pana la m. Brancoveanu, renovat complet, se vinde mobilat utilat complet, se accepta credit, **66.000 €;** ☎

Imobiliare vânzări 2 CAMERE

304. **Cismigiu,** Sala Palatului, Stirbei Voda, Campineanu dec., et. 7/8, 50 mp, 1960, 7/8, decom, termopan, usa metalica, parchet natural, stradal, vedere spate spre est, luminos, geam la baie, spatii de depozitare, balcon, bloc foarte curat, liniştit, 4 min parc, 10 min Universitate. **74.500 €;** ☎0757.071.516

305. **City** mall, Eroii Revolutiei, dec., et. parter/8, 60 mp, 1987, oferta unica, 4 min metrou, 2 camere, confort 1 sporit, suprafata utila 60 mp, p/8, anul 1987, g, f, p, t, um, cadastru, intabulare, acceptam credit, agentie imobiliara. **66.500 €;** ☎0720.039.035/ 0761.609.243 columbia.imobiliar@yahoo.com

306. **City** Mall, Giurgiului, dec., et. 4/7, 50 mp, 1973, Gazarului Vigoniei, apartament 2 camere confort 1 dec. ej 4/7 renovat recent curat g, f, p, t, um mobilat si utilat complet, cadastru, intabulare, acc. credit bancar agentie imobiliara, **49.900 €;** ☎0720.039.035/ 0761.609.243 columbia.imobiliar@yahoo.com

307. **City** Mall, Piata Progresu, et. 4/8, 55 mp, 1966, 1 statie mtrou Eroii Revolutiei, apartament 2 camere cofort 1, bloc stradal, etajul 4/10, foarte curat, frumos, g, f, p, t, um, cadastru, intabulare, acc. credit, merita vazut si cumparat, negociabil la fata locului **53.500 €;** ☎0720.039.035/ 0761.609.243 columbia.imobiliar@yahoo.com

308. **City** mall, Piata Progresu, semidec., et. 8/10, 38 mp, apartament 2 camere confort 2, curat, g, f, p, t, um, balcon inchis cu termopan, usi noi, etajul 8/10, acc credit, csdastru, intabulare, merita vazut si cumparat. **38.000 €;** ☎0720.039.035/ 0761.609.243 columbia.imobiliar@yahoo.com

309. **Colentina** Kaufland lux vanzare apartament 2 camere semidec., et. 3/10, 50 mp, 1970, **61.000 €;** ☎0724.008.751 albert.meghesi@galaxyimob.ro

310. **Colentina** Rascoala 1907, etajul 1/10, dec., 55mp, bloc 1986 cu fresie, faianta, termopan, centrala proprie, usa metalica, decent, zona linistita, acte la zi, se accepta credit, merita vazut, **57.000 €;** ☎0728.879.796/ 0728.879.796

311. **Colentina** rau, bloc 1985 reabilitat, dec., dec., et. 1/8, 57 mp, 1985, 58 m, etajul 1, dec., bucatarie mare patrata, hol imens, amenajat, gresie, faianta, termopan, apropiere piata, parc, merita, acte la zi, liber. **56.500 €;** ☎0755.075.908

312. **Colentina** Rau, bloc 1985, dec., et. 1/8, 57 mp, 1985, etaj 1 dec., acte ok. Are gresie faianta, termopan. Bloc construit in 1985. Pozitie excelenta. Este foarte spatios, avand o bucatarie mare patrata. Sunati acum, merita vazut, **57.500 €;** ☎0770.805.447 agentie2@mauwis.ro

313. **Colentina** stradal, Doamna Ghica, dec. dec., et. 10/10, 75 mp, 1977, 3 camere, bloc stradal monolit vedere superba, dec. vav de parc, 3 balcoane, 2 debarale, gresie, faianta, termopan, posibilitati modificari, apropiere Lacul Tei, piata, Colentina **55.000 €;** ☎0768.198.229

314. **Colentina** Teiul Doamnei vanzare apartament 2 camere semidec., et. 7/10, 52 mp, 1970, **49.900 €;** ☎0724.008.751 albert.meghesi@galaxyimob.ro

315. **Colentina,** Dna Ghica, Rau, Mc Donald's, dec., et. 3/10, 50 mp, 1978, semistradal, et 3, cf 1, circular, asimilat dec, 50 mp, vedere superba (pe lac), renovat, geam la baie, bloc fara risc seismic, reabilitat termic, g, f, p, isn, t, um, contorizat, intab, liber, zona verde, pitoreasca, acc. credit. **56.000 €;** ☎0770.956.572

316. **Colentina,** Doamna Ghica intersectie dec., et. 7/10, 40 mp, 1975, Colentina Dna Ghica intersectie, 2 camere cf. 2, dec., etaj 7/10, curat, cadastru, intabulare, pret discutabil **45.000 €;** ☎0764.641.758/ 0722.256.664 cordial-imobiliare@yahoo.com

317. **Colentina,** Doamna Ghica, dec., et. 2/10, 38 mp, 1977, se vinde complet mobilat si utilat. Apartament 2 camere: mobila, electrocasnice, centrala termica, gresie, faianta, termopane, bloc reabilitat. Se accepta credit. Pret usor negociabil. **50.500 €;** ☎0768.644.971 elkonareal@yahoo.com

318. **Colentina,** Doamna Ghica, Lidl, reabilitat, RATB semidec., et. 4/4, 37 mp, vand apartament 2 camere situat la etajul 4 al unui bloc reabilitat termic. Blocul se afla la 1 min. de statie RATB, supermarket Lidl si Mega Image.Pretul este negociabil **34.900 €;** ☎0759.209.123

319. **Colentina,** Doamna Ghica, Mc.Donald's, Mr. Bacila dec., et. 3/4, 55 mp, 1986, adiacent, pozitie excelenta, 3/4, cf. 1, dec. 55mp, bucatarie mare patrata, balcon spatios, bloc nou, reabilitat termic, termopan, fara alte imbunatatiri, contorizat, liber, investitie. **55.000 €;** ☎0770.956.572

320. **Colentina,** Doamna Ghica, Planorama, Lidl, dec., et. 2/4, 60 mp, 1990, zona linistita, langa parc, bloc de 4 etaje, reabilitat termic, renovat recent, gresie, faianta, parchet, termopan, usa metalica, instalatii noi, mobilat, posibilitati de parcare, cadastru, intabulare, liber, **62.900 €;** ☎021.688.08.67/ 0722.614.867

321. **Colentina,** Doamna Ghica, Scoala 39, semidec., et. 6/8, 52 mp, 1978, McDonald's, semimobilat, gresie, faianta, termopan, usa metalica, bloc fara risc seismic, reabilitat termic, intrare si vedere stradala, acc. credit, discutabil, **55.000 €;** ☎0787.882.999

322. **Colentina,** Doamna Ghica, scoala 39, moschee, dec., et. 3/10, 49 mp, 1978, Circular, asimilat dec.ului, gresie, faianta, parchet, termopan, usa metalica, geam la baie, bloc reabilitat termic, fara risc seismic, vedere superba pe lac, liber, curat, cadastru, intabulare, credit. **55.000 €;** ☎0787.882.999

323. **Colentina,** Fabrica de Gheata, dec., et. 3/10, 52 mp, 1978, apartament confort 1, dec. situat la etajul 3/10, bloc 1978, amenajat cu gresie, faianta, parchet, termopan, aer conditionat, utilat, mobilat, cadastru si intabulare, **61.000 €;** ☎021.231.23.18/ 0731.144.151

324. **Colentina,** Fundeni dec., et. 1/5, 60 mp, 2017, 2 camere nou dec., bucatarie inchisa, boxa la subsol cadou, apartamentul se predacomplet finisat, obiecte sanitare in bai, centrala termica individual?, calorifere, compartimentari din caramida **56.500 €;** ☎0747.600.200 corina.barbieru@rfccity.ro

325. **Colentina,** Fundeni dec., et. 2/3, 52 mp, 2017, Apartament 2 camere, nou, dec., spatios, in imobil de 3 etaje, loc de parcare, complet finisat, structura de beton pe cadre, compartimentari din caramida. Zona linistita cu facilitati urbane, **47.200 €;** ☎0747.600.200 corina.barbieru@rfccity.ro

326. **Colentina,** Fundeni dec., et. 2/5, 2017, apartament complet dec., 2 camere, bucatarie inchisa, situat stradal, intr-o zona rezidentiala. Apartamentul se pred? complet finisat, centrala termica, obiecte sanitare, parcare, boxe **53.500 €;** ☎0747.600.200 corina.barbieru@rfccity.ro

327. **Colentina,** Fundeni, dec., et. 2/3, 53 mp, 2018, 2 camere, complet dec., comision 0, direc dezvoltator +parcare, **47.000 €;** ☎0743.777.700 cristina.carlan@rfccity.ro

328. **Colentina,** Fundeni, dec., et. 3/3, 46 mp, 2018, apartament 2 camere, dec., bucatarie inchisa, ansamblu rezidential, bloc nou cu lift, finisaje premium, videointerfon, loc parcare gratuit, loc ioaca copii, direct dezvoltator, comision 0 %, **41.121 €;** ☎0740.026.339 mihaela.mariuta@rfccity.ro

329. **Colentina,** Fundeni, semidec., et. 3/3, 60 mp, 2017, oferta, ultimul apartament de 2 camere dintr-un bloc nou, finalizat, mutare imediata, apartamentul se preda la cheie, finisajele fiind incluse in pret, la alegere. Bonus loc de parcare. Comision 0% **51.500 €;** ☎0740.023.302 oana.apostol@rfccity.ro

330. **Colentina,** Fundeni, City Rezidence dec., et. 6/6, 74 mp, 2013, Colentina, Fundeni, City Rezidence, 6/6, dec, constructie 2013, centrala termica, gresie, faianta, parchet, termopan, usa metalica, velux, cadastru+ intabulare, acc credit, **40.000 €;** ☎0724.336.834

331. **Colentina,** in Spatele Restaurantului Edessa dec., et. 1/3, 59 mp, 2017, apt 2 camere dec.e, etaj 1 din 3, situat in zona Colentina intre Sos. Colentina si Sos. Andronache, in spatele Restaurantului Edessa. **69.900 €;** ☎0773.362.406/ 0722.974.092

332. **Colentina,** Kaufland, semidec., et. 3/10, 51 mp, 1969, apropiere metrou Obor, confort 1, spatios, bloc reabilitat termic, balcon 5m, geam la baie, termopane, um, toate actele. Se accepta credit **58.000 €;** ☎0720.425.031/ 0760.521.671

333. **Colentina,** Mc Donald's, et. 8/8, 54 mp, 1978, Avion, stradal, 2 cam., gresie, faianta, parchet, termopan, bloc reabilitat, terasa refacuta, cadastru, **52.900 €;** ☎0723.712.883

334. **Colentina, Obor, 50 mp, proprietar, ap. 2 camere, lux, vis a vis Mall Veranda si Obor, et. 3, ☎0768.032.076**

335. **Colentina,** Parc Motodrom, et. 10/10, 52 mp, 1979, gresie, faianta, parchet, termopane, aer conditionat, centrala termica, usa metalica, instalatii noi el.+sanitara, c.+i., **60.000 €;** ☎0742.035.159

336. **Colentina,** Parc Plumbuita, dec., et. 6/10, 46 mp, 1976, aproape de parc, piata, Ratb, Semistradal, bloc reabilitat termic 6/10 dec, 2 debarale, hol locuibil, termopan, um, cadastru, intabulare, liber, accept credit, **49.000 €;** ☎0723.947.833/ 0722.614.867

337. **Colentina,** parc Plumbuita, Rau, dec., et. 3/4, 56 mp, 1986, Str. Maior Bacila vav ANL, aproape de sos. Colentina, parc, RATB, bloc 1986 reabilitat termic 3/4 dec., 56 mp, pe mijloc, curat, um, termopan, eliberabil rapid, posibilitati de parcare, preferabil cash **54.500 €;** ☎0722.614.867/ 0723.947.833

338. **Colentina,** Rau, dec., et. 4/4, 54 mp, 1986, apartament confort 1, dec. situat la etajul 4, bloc 1986, suprafata de 54 mp, g, f, p, t, ac, instalatii noi, mobilat si utilat, loc parcare ADP, cadastru, intabulare liber **59.900 €;** ☎021.231.23.18/ 0731.144.151

339. **Colentina,** Rau, Mc Donald's dec., et. 2/4, 56 mp, 1986, Maior Bacila, stradal, Fundeni, Poiana cu Aluni, bloc reabilitat termic, pe mijloc, orientare est, imb., gresie, faianta, parchet, termopan, um, ac, cadastru, intabulare, accept credit, liber, **54.500 €;** ☎021.380.28.14/ 0737.435.628

340. **Colentina,** rau, Mc Donalds, Parcul Plumbuita dec., et. 3/10, 50 mp, 1980, Proprietar, 2 camere, finisaje lux, semimobilat, utilat, apometre, instalatii noi etc. La 1 minut de Jerusalem School, la 3 minute de scoala nr. 39, 2 minute de Parcul Plumbuita. Fara risc seismic, **59.000 €;** ☎0722.514.252 anmache@yahoo.com

341. **Colentina,** Sportului, dec., et. 1/3, 63 mp, 2017, langa parcul Motodrom, spitalul Fundeni, cartier super civilizat, imobil nou P+3 ET. constr. caramida poroterm, apartamente cu 2 camere finisate la cheie, 2 balcoane, loc parcare inclus, comision 0, **64.900 €;** ☎0722.614.867/ 0723.947.833

342. **Colentina,** Sportului, str. Salciilor 3 min. Ratb, dec., et. 1/3, 60 mp, 2017, direct dezvoltator, comision 0, apartamente cu 2 camere dec.e, predate la cheie cu toate amenajarile, bloc finalizat, centrala termica, calorifere, bai mobilate si utilate, acceptam prima casa. **59.000 €;** ☎0726.284.310 contact@alexandrucordea.ro

343. **Colentina,** strada Rascoala 1907, nr. 3A dec., et. 3/6, 70 mp, 2007, Proprietar, vand apartment 2 camere in bloc nou (se pot face 3 camere) dat in folosinta in anul 2008, etaj 3/6 (ultimul etaj retras de tip penthouse), izolat, parchet bambus, centrala termica, **70.000 €;** ☎0728.021.201 gabriel.musat@gmail.com

344. **Colentina,** Teiul Doamnei, Lacul Tei, Doamna Ghica semidec., et. 2/10, 43 mp, 1975, parc Plumbuita, scoala 30, confort 2, bucataria mobilata, gresie, faianta, termopan, usa metalica, cadastru, intabulare, energetic, accept credit **46.500 €;** ☎0787.882.999

345. **Colentina,** Universitatea Lumina, 2 cam., cf. 1, supr. 72.5 mp, cadastru + intabulare; ☎0766.348.116

346. **Colentina/McDonald's,** dec., et. 5/8, 58 mp, vand ap. 2 camere dec., renovat, mobilat si utilat modern Se vinde asa cum se vede in poze. 4 statii tramvai pana la Metrou Obor, aproape Parcul Plumbuita Lacul Tei, Mall Veranda Carrefour Liber, ☎0723.592.326

347. **Complex** Rezidential AmbasadOr Home dec., et. 2/4, 60 mp, 2017, zona de nord ap 2 cam, dec., spatios, terasa, centrala proprie, finisaje lux, incalzire pardoseala, videointerfon, lift, spatii verzi, parcari, paza, locatie lux, ultimele apartamente. Te asteptam la vizionari **50.500 €;** ☎0799.102.501/ 0725.500.800 contact@ambasador-home.ro

348. **Complex** rezidential AmbasadOr Home dec., et. 1/4, 81 mp, 2017, zona de nord, ap. 2 cam., dec., spatios, buc inchisa, 2 balcoane, centrala proprie, finisaje lux, incalzire pardoseala, videointerfon, lift, spatii verzi, parcari, paza, locatie lux. www.ambasador-home.ro **69.000 €;** ☎0799.102.501/ 0725.500.800 contact@ambasador-home.ro

349. **Complex** rezidential AmbasadOr Home dec., et. 2/4, 68 mp, 2017, zona de nord, ap. 2 cam., dec., spatios, buc inchisa, terasa, centrala proprie, finisaje lux, incalzire pardoseala, videointerfon, lift, spatii verzi, parcari, paza, locatie lux. www.ambasador-home.ro **56.500 €;** ☎0799.102.501/ 0725.500.800 contact@ambasador-home.ro

350. **Complex** Rezidential AmbasadOr Home Otopeni dec., et. parter/4, 63 mp, 2017, parter inalt, dec, buc inchisa, centrala proprie, finisaje lux, incalzire pardoseala, videointerfon, lift, spatii verzi, parcari, paza, locatie lux la preturi accesibile. Va asteptam la vizionari. **54.500 €;** ☎0799.102.501/ 0725.500.800 contact@ambasador-home.ro

351. **Complex** Rezidential AmbasadOr Home, Otopeni dec., et. 1/4, 80 mp, 2017, ap 2 cam, dec., spatios, buc inchisa, 2 balcoane, centrala proprie, finisaje lux, incalzire pardoseala, videointerfon, lift, spatii verzi, parcari, paza, locatie lux. www.ambasador-home.ro **65.800 €;** ☎0799.102.501/ 0725.500.800 contact@ambasador-home.ro

352. **Comuna** 1 Decembrie - Ilfov dec., et. 2/2, 65 mp, 1990, direct proprietar, vand apartament 2 camere, toate utilitatile, pret negociabil, recent renovat, **29.500 €;** ☎0728.783.078

353. **Confot** Urban bloc nou, Rahova, Uririi, dec., et. 4/8, 72 mp, 2015, apartament nou decomadat etaj 4/8, mobilat utilat nou, liber, sufragerie mobilata, dormitor bucatarie, doua balcoane inchise 10 mp loc parcare masina spalat, aragaz frigider noi, **65.000 €;** ☎0722.217.638 viofull@yahoo.com

354. **Constantin** Brancoveanu, apartament 2 camere dec., et. 1/10, 63 mp, 1975, amenajat premium, amplasat in apropierea metrou Constantin Brancoveanu si parc Tineretului. Apartamentul este pozitionat la etajul 1 renovat recent, vedere stradala. Finisaje si amenajari deosebite. **70.000 €;** ☎0726.764.420/ 0786.276.537 voni.catanescu@creative-brokers.ro

355. **Cornetu,** Ilfov, pe Sos. Alexandriei, Cornetu, dec., et. 2/3, 72 mp, 1984, inst. el. noua, inst. incalzire centrala noua, parchet 12mm, gresie, faianta, termopan, zugravit nou, bloc reabilitat termic, balcon mare, boxa, proprietar, liber imediat, **35.000 €;** ☎0765.175.623/ 0765.175.623 apartament.cornetu@gmail.com

356. **Cotroceni** dec., et. 3/3, 54 mp, apartament confort 1, dec. situat la etajul 3/3+M, suprafata de 54 mp, amenajat cu gresie, faianta, parchet, termopan, aer conditionat, cadastru si intabulare, zona verde **68.000 €;** ☎021.231.23.18/ 0731.144.152

357. **Cotroceni,** Eroilor, 5 minute pana la metrou, vanzare apartament 2 camere semidec., et. 4/4, 45 mp, 1969, **67.900 €;** ☎0786.244.277 roxana.sticlan@galaxyimob.ro

358. **Crangasi** piata, semidec., et. 2/5, 48 mp, 2017, Crangasi, metrou, piata, tramvai 41, apartament de 2 camere in bloc nou, finisaje lux, zona linistita, aproape de Carrefour Orhideea, Grozavesti, semidec., lift, interfon. Cash, sau credit, **65.000 €;** ☎0731.144.156

359. **Crangasi** piata, Ing Bank, dec., et. parter/4, 50 mp, 1982, apartament confort 1, dec., bloc construit in 1982, este parter/4, superamenajat, totul nou, instalatii sanitare si electrice noi , g, f, p, t, liber, cadastru si intabulare, **61.500 €;** ☎0799.617.543

360. **Crangasi,** dec., et. 1/6, 62 mp, 2018, Crangasi, Virtutii apartamente de 2 camere, spatioase si bine impartite, situate la cateva minute distanta de metrou, zona Crangasi cu vedere Lacul Morii **70.350 €;** ☎031.005.17.53/ 031.005.17.65 george.t@star-construct.ro

361. **Crangasi,** dec., et. parter/4, 52 mp, 1982, str. Olanesti, confort 1, gresie, faianta, parchet, termopan, UM, renovat total, liber, toate actele. **62.500 €;** ☎0762.902.437

362. **Crangasi,** 1-2 min. de Piata Crangasi, ING, dec., 51 mp, 1982, apartament de vanzare confort 1, situat la parter inalt din 4, renovat recent complet, instalatii schimbate, modern, cu toate imbunatatirile, liber, **64.000 €;** ☎0722.528.996

363. **Crangasi,** 2 minute de metrou dec., et. parter/4, 50 mp, 1989, dec., 50 mp, 1989 constructie bloc, etajul parter/4, renovat recent total, instalatii sanitare si electrice noi, usi noi, gresie, faianta, parchet, termopane, usa metalica, liber, cadastru si intabulare, **60.500 €;** ☎021.231.23.18/ 0731.144.153 florexgrup@gmail.com

364. **Crangasi,** Bd. Constructorilor semidec., et. 1/4, 49 mp, Crangasi 2 cam. confort 1, et. 1, vedere parc, renovat recent, termopane, balcon mare, liber, bloc caramida, linistit, la 1-5 min: gradi, scoli, liceu, super magazine, multe mijl. transport, **57.000 €;** ☎0745.023.011 onotab@gmail.com

365. **Crangasi,** Giulesti, et. parter/10, 54 mp, 1996, 2 camere bloc 1996, parter, total reconditionat, pret 1200 eur+TVA 5%/mp. Comision 0. Aproape de tramvaiul 41, de parcul Crangasi si gura de metrou. **64.000 €;** ☎0736.853.424

366. **Crangasi,** Podul Grand, dec., et. parter/8, 51 mp, 1996, Crangasi, 2 camere tip loft in bloc din 1996, P/8, se vinde la cheie, totul renovat de la statiul de structura, centrala proprie, finisaje premium, mobila de bucatarie. Deirect dezvoltator, comision 0, **60.400 €;** ☎031.005.17.33/ 031.005.17.69 andrei.p@star-construct.ro

367. **Crangasi,** Regie, semidec., et. 5/6, 44 mp, 2017, apartament 2 camere, bloc nou in Crangasi Regie, suprafata 44 mp, **65.000 €;** ☎0740.181.444/ 0738.666.659

368. **Crangasi,** Regie, semidec., et. 2/6, 44 mp, 2017, vand apartament 2 camere, suprafata 44 mp in bloc nou Regie situat la etajul 2. Pret 65000 euro **65.000 €;** ☎0740.181.444/ 0738.666.659

369. **Crangasi,** sector 6, semidec., et. 1, 2017, apartment 2 camere in zona foarte linistita, in spatele Pietii Crangasi si a supermarket-ului Lidl, vis-a-vis de terenurile de tenis Sportul Studentesc, str. Elena Farago, **65.000 €;** ☎0738.666.659 aleku_2006@yahoo.com

370. **Crangasi,** studio loft, exclusivist, spatios, 55 mp dec., et. parter/10, 51 mp, 1996, proiectul nostru se remarca atat prin unicitatea stilului arhitectural cat si prin varietatea bogata a spatiilor locative oferite! Apartamente disponibile cu suprafete intre 37-77 mp. **60.400 €;** ☎031.005.17.45/ 031.005.17.69 natalin.p@star-construct.ro

371. **Crangasi,** Virtutii, dec., et. 1, 61 mp, 2017, apartament 2 camere spatios, bloc nou, proiect inedit, proiectul rezidential este amplasat in imediata vecinatate a Lacului Morii. Metrou (Petrache Poenaru si Crangasi), RATB (41, 178), **67.000 €;** ☎031.005.17.45/ 031.005.17.69 natalin.p@star-construct.ro

372. **Crangasi,** Virtutii, dec., et. 1/6, 62 mp, 2017, Crangasi, Soseaua Virtutii apartament 2 camere etaj 1 , **70.350 €;** ☎031.005.17.53/ 031.005.17.65 george.t@star-construct.ro

373. **Crangasi,** Virtutii, 68 mp utili, dec. dec., et. 1/6, 69 mp, 2018, rezidential, constructie impecabila, finisaje de lux: marmura, parchet masiv, centrala termica proprie, calorifere din otel, usa metalica. Vecinatati: metrou, Ratb (41, 178), parc si Piata Crangasi, **70.000 €;** ☎031.005.12.79/ 031.005.17.65

374. **Crangasi,** Virtutii, bloc nou, 2 camere, inedit, dec., et. 1/6, 67 mp, 2018, apartamentul este complet dec., se afla la etajul 2, are o suprafata utila de 55.15 mp + 12.3 mp (terasa si balcon) si este compus din 2 camere spatioase, bucatarie inchisa, hol, grup sanitar, **70.000 €;** ☎031.005.17.45/ 031.005.17.69 natalin.p@star-construct.ro

375. **Cristalului,** Penny Market, finalizat, parcare dec., et. parter/2, 54 mp, 2017, Cristalului, finalizat, imobil nou, mutare imediata, loc de parcare inclus in pret, TVA inclus.Contorizare individuala pe apartament, racordat la apa, gaze, lumina si canalizare. **40.000 €;** ☎031.005.17.61/ 031.005.17.69

376. **Cristalului,** Penny Market, finalizat, parcare dec., et. parter/2, 54 mp, 2017, Cristalului, Penny Market, finalizat, parcare inclusa, mutare imediata, contorizare individuala, racordat la toate utilitatile orasului. Finisaje: gresie, faianta, parchet, centrala, calorifere. **38.100 €;** ☎031.005.17.61/ 031.005.17.69

377. **Cristalului,** Penny Market, imobil nou, lift, dec., et. parter/6, 2017, imobil nou, str. Cristalului, Ratb in fata blocului, bucatarie mobilata si utilata, finisaje la alegere, lift silentios, parcare supraterana, Mega Image la 2 minute de mers pe jos, zona linistita. **41.000 €;** ☎031.005.17.61/ 031.005.17.69

378. **Decebal,** Alba Iulia, Piata Muncii, 10 min metrou, dec., et. 1/6, 56 mp, 2019, imobilul este situat la doar 150 m de Bd. Decebal ?i la 10 minute de mers pe jos de statia de metrou Piata Muncii, **97.000 €;** ☎0726.378.074 ch.isabela@gmail.com

379. **Decebal,** Calea Calarasilor, Matei Basarab, dec., et. 6/8, 40 mp, 1993, 2 camere dec., recent renovat, vedere spate, orientat spre Sud, etajul 6/8, la 5 min metrou Piata Muncii si Piata Alba Iulia, pret usor negociabil, comision 0% pentru cumparator, **87.500 €;** ☎0746.097.005 emilian@bostenaru.ro

380. **Decebal,** metrou Muncii, Alba Iulia, dec., et. 1/5, 57 mp, 2019, apartament tip 2A, orientare Est. Suprafata utila totala 57 mp (inclusiv balconul cu suprafata 5.50 mp). Predarea se face cu toate finisajele montate. Invingatorilor 31, Decebal, Piata Muncii, **97.000 €;** ☎0786.953.253 vlad.vizitiu@vibimobiliare.ro

381. **Decebal,** P-ta Alba Iulia, dec., et. 4/3, 67 mp, 1990, 2 camere Decebal/ P-ta Alba Iulia, 67 mp, renovat, mobilat/utilat, 2 balcoane, 1990, **87.000 €;** ☎0735.229.832 liviaciobanuimob@gmail.com

382. **Decebal,** Piata Muncii semidec., et. 6/8, 57 mp, 1987, Metroul Muncii, vand 2 camere, stradal, liber, balcon inchis termopan, etajul 6, actele efectuate, metroul la scara blocului, **75.000 €;** ☎0723.265.261 office@dinamicimobiliare.ro

383. **Decebal,** Piata Muncii, dec., et. 1/7, 65 mp, 1987, bloc stradal, vedere lateral, la 1 minut distanta de metrou, **94.500 €;** ☎0735.883.450 traian@centralimobiliare.ro

384. **Decebal,** Zvon Cafe, dec., et. 8/9, 65 mp, 1989, Decebal, Theodor Speranţia, in spatele Zvon Cafe, se vinde complet mobilat si utilat, exact ca in poze, 2 balcoane inchise, bloc reabilitat termic, etaj 8 cu etaj tehnic deasupra, vedere superba. **115.000 €;** ☎0727.734.272 casa.balotesti@yahoo.com

385. **Decebal-** Alba Iulia, dec., stradal, dec., et. 8, 63 mp, 1995, **96.000 €;** ☎0737.174.779 marius@k-imobiliare.ro

386. **Delfinului,** Pantelimon, Mega Mall, 70 mp + boxa dec., et. 10/17, 69 mp, 1979, confort 1, dec., etaj 10 din 17, suprafata 69 mp + boxa 3 mp la subsol, bloc 1979 pe role, reabilitat termic, instalatii schimbate, imbunatatiri, semimobilat, vedere superba, doua balcoane 15 mp **66.900 €;** ☎0758.230.771/ 021.252.16.05 filip@confortcasaimobiliare.ro

387. **Delfinului,** strada Ciocarliei, dec., et. 6/10, 55 mp, 1980, vav parc si lac, stradal, cf 1, bloc reabilitat, dec., gresie, faianta, parchet, termopane, usa metalica, bucatarie mobilata si utilata, mare, aer conditionat, scara curata, toate actele **58.500 €;** ☎0728.777.132 office@ramax.ro

388. **Delta** Vacaresti, dec., et. 1/3, 62 mp, 2018, bloc nou, etaj intermediar, 62 mp util, lift, finisaje incluse in pret.Acces la metrou si Ratb.Termen de predare: noiembrie 2018. **77.000 €;** ☎0724.548.052

389. **Diamantului,** imobil nou, bucatarie inclusa, dec., et. 1/6, 74 mp, 2017, imobil nou, str. Cristalului, Ratb in fata blocului, bucatarie mobilata si utilata, finisaje la alegere, lift silentios, parcare supraterana, Mega Image la 2 minute de mers pe jos, zona linistita. **51.000 €;** ☎0736.380.187/ 0799.929.024

390. **Dimitrie** Leonida dec., et. demisol/4, 49 mp, 2015, Proprietar, vand ap 2 cam, dec., cu terasa lumina, 49 mp, demisol, la bloc, la 2 minute metrou Dimitrie Leonida, prima statie de la Aparatorii Patriei. Gresie, faianta, centrala termica, imbunatatiri. https://www.youtube.com/edit?video_id=TThGS9QImJY&video_referrer=watch **29.800 €;** ☎0729.843.857 xcarmen2007@yahoo.com

391. **Dimitrie** Leonida cartier, dec., et. parter/5, 106 mp, 2018, apartament dec. plus gradina propie (51 mp + 55 mp) se vinde la cheie, finisaje la alegere. Bransare si contorizare individuala, acces statie metrou, se accepta credite bancare, parcare subterana **56.500 €;** ☎0745.844.228 caroimobiliare@gmail.com

392. **Dimitrie** Leonida, dec., et. 1/2, 59 mp, 2014, apartament 2 camere, 59 mp + 2 locuri de parcare, acte disponibile, la doar 5 minute de statia de metrou. Usor negociabil. Direct de la proprietar. Curte comuna. COmision 0%. **63.000 €;** ☎0722.204.951 bogdan.tomegea@zonadesud.ro

393. **Dimitrie** Leonida, semidec., et. 1/4, 67 mp, 2018, vanzare ap 2 camere spatios, constructie 2018, finisaje lux incluse in pret. 67 mp. Loc de parcare inclus. Se accepta si Prima Casa la pretul de 57.000 euro. Comision 0 **51.000 €;** ☎0722.204.951 bogdan.tomegea@zonadesud.ro

394. **Dimitrie** Leonida, apartament 2 camere ieftin dec., et. 1/3, 45 mp, 2017, metrou, vand apartament 2 camere la 5-6 minute de metrou Dimitre Leonida. Apartamentul se preda finisat complet. **40.000 €;** ☎0733.501.456 basarab@zonadesud.ro

395. **Dimitrie** Leonida, mutare imediata, dec., et. 1/4, 58 mp, 2014, apartamentde la proprietar, mutare imediata, bucatarie inchisa, balcon inchis, etaj intermediar, contorizare individuala, centrala proprie.Acte gata, **58.000 €;** ☎0724.548.052

396. **Doamna** Ghica - Baicului apartament 2 camere dec. dec., et. parter/4, 64 mp, 2008, **64.900 €;** ☎0761.358.119 cerasela.barlaboi@activimob.ro

397. **Doamna** Ghica complex, Plaza, dec., 65 mp, 2012, vand apartament 2 camere, str. Ziduri intre Vii, etaj 14 (din 24), sector 2 langa parcarea Lidl, cu o suprafata utila de 65,13 mp., dec.. Tel.: **67.000 €;** ☎0758.422.522 studiolegale-consulting@yahoo.com

398. **Doamna** Ghica, apartament 2 camere, dec., et. 1/2, 56 mp, 2017, apartament cu 2 camere, dec., avand o suprafata utila de 56 mp. Se vinde la cheie, fiind bransat la toate utilitatile orasului.Apartamentul are o vedere superba catre raul Colentina. **72.000 €;** ☎031.005.17.53/ 031.005.17.65 george.t@star-construct.ro

399. **Doamna** Ghica, Baicului, supermarket Lidl, dec., et. 4/4, 60 mp, 1987, Baicului, vand 2 camere, dec.e, balcon inchis, etajul 4, centrala termica proprie, aer conditionat, termopan, actele efectuate, **49.500 €;** ☎0723.265.261 office@dinamicimobiliare.ro

400. **Doamna** Ghica, Laptari Tei dec., et. 5/10, 47 mp, 1975, renovat, mobilat si utilat modern, totul nou de calitate, zona verde-parcuri, scoala, acte la zi, cash/ credit ipotecar, vecinatati: Pipera, Lacul Tei, Colentina, Teiul Doamnei, **69.500 €;** ☎0758.074.444/ 021.210.76.00 valige-orgescu88@gmail.com

401. **Dobroesti** Ilfov cartierul Florilor, semidec., et. 1/2, 37 mp, apartament cu 2 camere baie bucatarie open space hol debara balcon, gresie, faianta, parchet centrala termica proprie, pe gaz aer conditionat rulouri exterioare din aluminiu, la usi si ferestre plase tantar **41.000 €;** ☎0736.638.259 elzorab55@yahoo.com

402. **Dobroiesti-** Fundeni, Drumul Garii, dec., 44 mp, 2011, parter, aer conditionat, centrala termica, termopan, usa metalica, gresie, faianta, **42.000 €;** ☎0768.014.155

403. **Dorobanti** dec., et. 3/8, 41 mp, 1977, 2 camere dec., etaj 3/8, gresie, faianta, termopane, balcon inchis, bucatarie open space, bloc reabilitat, scara renovata, 10 minute metrou, cadastru, intabulare **69.500 €;** ☎0749.131.838 ciprian@confortcasaimobiliare.ro

404. **Dorobanti,** semidec., et. 1/8, 55 mp, 1962, Stefan cel Mare, clasa RS.II reabilitat termic stradal, cu mobilier inclus in pret, 2 A/C imbunatatiri; **74.000 €;** ☎0724.062.297

405. **Dorobanti,** Iancu de Hunedoara, semidec., et. 1/4, 52 mp, 1965, 2 cam., cu boxa, balcon pe spate, vedere stradala, fara imb., **75.000 €;** ☎0720.332.699

406. **Dorobanti,** oportunitate 2 camere semidec., et. 1/3, 70 mp, 1960, **112.000 €;** ☎0799.029.194 cateliu.gabriel@catoma.ro

407. **Dorobanti,** Perla, semidec., et. 7/8, 52 mp, 1976, apartament 2 camere Calea Dorobanti, Perla, semidec., etaj 7 din 8, suprafata utila 51 mp, an constr. 1976, bloc reabilitat termic, acces facil ratb si metrou, cadastru si intabulare. **89.000 €;** ☎0753.942.874

408. **Dorobanti,** restaurant Perla, semidec., et. 10/11, 52 mp, cf. 1, liber, 2 balcoane, toate actele, neg., exclus firme; ☎0723.723.485

409. **Dorobanti,** Stefan cel Mare, semidec., et. 2, 51 mp, 1970, **77.000 €;** ☎0751.163.727 paulalungu.confort-plus@gmail.com

410. **Doua** camere diverse zone dec., et. 3/10, 60 mp, 2017, dezvoltator, comision 0, TVA inclus, finisaje la alegerea clientului incluse in pret, diversitate (zona, nr camere, etaje). M. Cristina **60.000 €;** ☎0725.985.760 cristina.matei@metropolitanresidence.ro

411. **Dristor** dec., et. 8/10, 54 mp, 1980, 8/10, cf.1, dec., bloc 1980, stradal pe Calea Vitan cu vedere spate, la 5 minute de intersectia C. Vitan cu Mihai Bravu, termopan, usa metalica, zugravit, balcon inchis, 10 minute Metrou Dristor, **64.900 €;** ☎0734.536.795

412. **Dristor** Camil Ressu foarte aproape de metrou, confort 1 dec., 52mp, etajul 4/10, bloc monolit reabilitat, cu gresie, faianta, parchet, termopan, usa metalica, mobilat utilat modern, curat, acte la zi, merita vazut **67.500 €;** ☎0728.879.796/ 0728.879.796

413. **Dristor** metrou, et. 10/10, 50 mp, 1970, apartament 2 camere la 2 min de statia de metrou Dristor, recent igienizat. Se vinde mobilat si utilat ca in poze. Etaj superior. Bloc reabilitat. **54.900 €;** ☎0728.436.342 aleexjacota@gmail.com

414. **Dristor** metrou, semidec., et. 4/10, 53 mp, 1970, Camil Ressu, apropiere parc IOR, zona verde, gfpt, renovat total, mobilat, utilat, scara curata, lift nou, balcon mare, geam la baie, acte la zi, **65.000 €;** ☎0723.399.229/ 0740.246.872

415. **Dristor** metrou, 5 min. pe jos, bloc finalizat, dec., 56 mp, 2017, direct dezvoltator, apartamente dec.e, bucatarie inchisa, balcon inchis, centrala proprie, finisaje premium.Sunt ultimele apartamente. **78.500 €;** ☎0761.309.031

416. **Dristor,** semidec., et. 9/10, 51 mp, 1968, apartamentul are 2 camere, semidec.e, confort 1, suprafata 51 mp, an constructie 1968, etaj 9/10, imbunatatiri, renovat, mobilat si utilat, bloc anvelopat, balcon mare, inchis cu termopane **59.900 €;** ☎0773.325.062 tanasescu.d

Imobiliare vânzări 2 CAMERE

483. **Drumul** Taberei, dec., et. 10/11, 53 mp, 2018, apartament 2 camere in complex nou, situat langa Mall Plaza Romania si Cora Lujerului, cu acces facil la statia de metrou Lujerului, tramvai 41, 8, 25, 35 si Ratb 137, 138 **61.200 €;** ☎0738.713.282/ 0738.713.283 office@plazaresidence.ro

484. **Drumul** Taberei, dec., et. 8/11, 50 mp, 2018, apartament 2 camere in complex nou, situat langa Mall Plaza Romania si Cora Lujerului, cu acces facil la statia de metrou Lujerului, tramvai 41, 8, 25, 35, si Ratb 137, 138 **58.500 €;** ☎0738.713.282/ 0738.713.283 office@plazaresidence.ro

485. **Drumul** Taberei, et. demisol/11, 53 mp, 2018, apartament 2 camere in complex nou, situat langa Mall Plaza Romania si Cora Lujerului, cu acces facil la statia la Metrou Lujerului, tramvai 41, 8, 25, 35 si Ratb 37,138 **45.200 €;** ☎0738.713.282/ 0738.713.283 office@plazaresidence.ro

486. **Drumul** Taberei, dec., et. demisol/11, 55 mp, 2018, apartament 2 camere in complex nou, situat langa Mall Plazza Romania si Cora Lujerului, cu acces facil la statia de Metrou Lujerului si linia Tramvaiului 41, **46.900 €;** ☎0738.713.282/ 0738.713.283 office@plazaresidence.ro

487. **Drumul** Taberei, dec., et. 5, 2009, apartament 2 camere, 1 bucatarie, 1 baie, dressing, doua balcoane cu gresie, unul inchis, 2 lifturi, 10 min metrou. Apartament finisat, mobilat. Termopan. Aer Conditionat. Centrala proprie. Etaj 5/13. **68.000 €;** ☎0727.199.922 andrei@dinculescu.net

488. **Drumul** Taberei, dec., et. 7/11, 50 mp, 2018, apartament 2 camere, bloc nou situat langa Mall Plaza Romania **58.500 €;** ☎0738.713.282/ 0738.713.283 office@plazaresidence.ro

489. **Drumul** Taberei, dec., et. 8/11, 50 mp, 2018, apartament 2 camere, complex nou situat langa Mall Plazza Romania cu acces facil la statia de metrou Lujerului si alte mijloace de transport in comun **58.500 €;** ☎0738.713.282/ 0738.713.283 office@plazaresidence.ro

490. **Drumul** Taberei, dec., et. 1/10, 55 mp, 1980, apartamentul 2 camere dec., etaj 1/10, gresie, faianta, parchet, termopan, usa metalica, renovat 2018, mobilat, utilat acte, acc. credit, **72.000 €;** ☎0726.488.835

491. **Drumul** Taberei, dec., et. 4/10, 40 mp, 1973, Argesului, cf 2, dec., etaj 4/10, gresie, faianta, parchet, termopan, usa metalica, bucatarie mobilata utilata, cadastru, intabulare, acc credit. **43.500 €;** ☎0726.488.835

492. **Drumul** Taberei, dec., et. 1/4, 52 mp, 1974, Argesului, cf. 1, etaj 1/4, dec., amenajat 2017, gresie, faianta, parchet, termopan, usa metalica, liber, toate actele **57.000 €;** ☎0726.488.835

493. **Drumul** Taberei, semidec., et. 9/10, 40 mp, 1974, Bd. Timisoara cf. 2, semidec., etaj 9/10, mobilat utilat, termopan, usa metalica, contorizat acte, acc. credit **38.500 €;** ☎0726.488.835

494. **Drumul** Taberei, dec., 50 mp, bucla, bloc reabilitat termic, fara probremle cu terasa, etaj 4 , gresie, faianta, termopan cu rulouri exterior, parchet, lemn masiv, centarala proprie, mobilat, negociabil, **48.999 €;** ☎0722.792.039 alexandru.barceanu@yahoo.com

495. **Drumul** Taberei, dec., et. 1/10, 40 mp, 1975, Drumul Taberei stradal, Materna, etaj 1/10, dec., zugravit, vopsit, parchet nou, liber, toate actele la zi. **42.500 €;** ☎0773.881.246 a.imobiliare@yahoo.com

496. **Drumul** Taberei, dec., et. 3/4, 50 mp, 1965, Favorit, apartament 2 camere bloc P, dec., balcon, 3/4, termopan, liber, luminos, geam baie, hol mare, bucatarie marita, aproape de Ratb si viitor metrou, acte, se accepta credit prima casa. **53.800 €;** ☎0769.088.539

497. **Drumul** Taberei, dec., et. 1/3, 65 mp, 2018, mezanin, 8 minute de viitor metrou, 1 minut de R.A.T.B. si tramvai, si la 10 minute de condus de Piata Unirii, bloc 90% finalizat, zona ferita de trafic, se preda la cheie, se accepta credit, comision 0%, **65.000 €;** ☎0732.188.812

498. **Drumul** Taberei, dec., et. 4/10, 42 mp, 1976, Moghioros aproape de piata scoli si mijloace de transport renovat complet 2017 inclusiv instalatiile schimbate. Se vinde mobilat utilat. Actele la zi se accepta si credit **45.000 €;** ☎0737.250.568 imobiliaretopcasa@yahoo.com

499. **Drumul** Taberei, dec., et. 4/10, 50 mp, 1971, Moghioros parc, bloc tip R dec. apartament situat la etajul 4 al unui bloc cu 10 etaje. Apartamentul este renovat, curat si are gresie, faianta, parchet **59.000 €;** ☎0725.500.710/ 0725.500.700 oscar.raceanu@gs2000.ro

500. **Drumul** Taberei, semidec., et. 2/4, 48 mp, Moghioros, semistradal (fara zgomot), confort 1, balcon, zona verde. **52.000 €;** ☎0745.067.409

501. **Drumul** Taberei, et. parter/4, 58 mp, 1974, Prelungirea Ghencea, Liceu Lovinescu 2 camere confort 1 dec. parter/4 cu balcon, liber, fara imbunatatiri. **48.500 €;** ☎0773.910.634

502. **Drumul** Taberei, dec., et. 2/10, 1975, Romancierilor, 1 min. de viitoarea statie de metrou, stradal, toate imbunatatirile, acte, acc. credit, **39.000 €;** ☎021.434.30.60/ 0731.322.851 bestimobiliaremilitari@gmail.com

503. **Drumul** Taberei, et. 3/10, 52 mp, 1974, stradal, mobilat modern, izolat termic, et.3/10, 2 lifturi, lâng? statie autobuz, magazine, piata si viitoare gura de metrou. **58.900 €;** ☎0769.470.920/ 0726.488.835

504. **Drumul** Taberei, semidec., et. parter/10, 50 mp, 1973, Valea Calugareasca, p/10, balcon mare, termopan, geam baie, acte facute, loc de parcare, se accepta credit, **49.000 €;** ☎0765.348.367

505. **Drumul** Taberei, dec., et. 3/4, 50 mp, Valea Ialomitei, zona linistita, apartament spatios, dec., renovat recent, finisaje de calitate superioara, statie de metrou 1 min, disponibil imediat. **55.900 €;** ☎0758.098.917/ 0758.098.905 georgian.draghia@galaxyimob.ro

506. **Drumul** Taberei, dec., et. 3/4, 50 mp, zona linistita, apartament spatios, dec., renovat recent, finisaje de calitate superioara, disponibil imediat. **55.900 €;** ☎0758.098.917/ 0758.098.905 georgian.draghia@galaxyimob.ro

507. **Drumul** Taberei, 1 -2 min. de Favorit, dec., et. 3/4, 50 mp, apartament confort 1, cu termopan in camera bucatarie dar si la balcon, bloc foarte rezistent, situat intro zona verde si linistita, imobilul este liber; **54.000 €;** ☎0722.301.910

508. **Drumul** Taberei, 1 Mai, dec., et. 1/10, 35 mp, 1975, 1/10, cf. 2, dec., gresie, faianta, parchet, termopan, acces imediat Ratb, scoli, gradinite, parcuri, **42.000 €;** ☎0769.470.920

509. **Drumul** Taberei, 1 Mai, dec., et. 3/10, 1982, 3/10, c-tie 1982, confort 1, dec., 55 mp, renovat complet, liber, acces imediat ratb, scoli, gradinite, parcuri, hipermarket **60.000 €;** ☎0769.470.920

510. **Drumul** Taberei, 1 Mai, Compozitorilor, bloc 1979 dec., et. 7/10, 58 mp, 1979, et. 7/10, cf. 1, dec., varianta cea mai mare de apartament 58 mp, toate imbunatatirile, compartimentare eficienta, spatii de depozitare, vedere la bulevard, acte pregatite, accept credit Prima Casa. **63.800 €;** ☎0786.325.404/ 0730.353.174 mihai.publicimob@gmail.com

511. **Drumul** Taberei, 1 minut Plaza, bloc tip C semidec., et. 2/4, 52 mp, 1970, 2 camere semidec.e, la etajul 2 din 4, cf 1, 52 mp, fara imbunatatiri, contorizat, are balcon, bloc semistradal la 1 min de Plaza, acte pregatite, pret discutabil **52.500 €;** ☎0786.325.404/ 0730.353.174 mihai.publicimob@gmail.com

512. **Drumul** Taberei, 1-2 de metrou, Valea Ialomitei, dec., et. 1/10, 40 mp, apartament confort 2, cu balcon izolat, se vinde cu bucataria mobilata pe comanda, renovat recent, cu toate imbunatatirile, instalatii electrice/sanitare/tevi coloane schimbate, pretul zonei, liber, ☎0722.301.910

513. **Drumul** Taberei, 1-2 de Scoala, Bd Timisoara, dec., et. 1/4, 51 mp, apartament confort 1, cu bucatarie mare mobilata si utilata, modern, renovat in 2017, termopane, parchet, usi noi, fresie, faianta, instalatii schimbate, **51.000 €;** ☎0722.301.910

514. **Drumul** Taberei, 1-2 min. de Materna, et. 6/10, 51 mp, apartament de vanzare confort 1 cu balcon, se vinde mobilat si utilat, modern, renovat complet inclusiv instalatiile sanitare si electrice, usi schimbate, finisaje de calitate **51.000 €;** ☎0722.301.910

515. **Drumul** Taberei, 2 camere semidec., et. 6, 52 mp, 1974, **56.700 €;** ☎0760.654.543 stanb.concept@gmail.com

516. **Drumul** Taberei, 2 camere stradal 8/10, Hanul Drumetului 1 mai dec., et. 8/10, 57 mp, 1980, **54.000 €;** ☎0727.279.336 florentin.confortplus@gmail.com

517. **Drumul** Taberei, 2 camere, dec., et. parter/6, 46 mp, 2017, apartament doua camere, parter inalt, geamuri generoase, peste standard, dec., se preda finisat cu finisaje de cea mai inalta calitate, toate utilitatiile retea de oras, statie Ratb, parc, metrou. **50.710 €;** ☎031.005.12.36/ 031.005.17.69 simona.b@star-construct.ro

518. **Drumul** Taberei, 2 camere, 1/10, accept credit, semidec., et. 1/10, 53 mp, 1974, **56.000 €;** ☎0727.279.336

519. **Drumul** Taberei, 4 min de Valea Oltului dec., et. 2/3, 47 mp, 2008, Ap. 2 cam, supr. 47 mp. Utili, et. 2/3, design modern si finisaje de lux, mobilat, utilat la cheie. Blocul este construit in anul 2008, scara curata si civilizata, garaj 15 mp. Proprietate acoperit la subsol. **49.500 €;** ☎0720.386.081

520. **Drumul** Taberei, adiacent de Valea Argesului, dec., et. 4/10, 40 mp, apartament confort 2, cu balcon, se vinde partial mobilat si utilat, renovat complet, modern, cu toate imbunatatirile, totul de buna calitate, **45.500 €;** ☎0722.528.996

521. **Drumul** Taberei, AFI Cotroceni, 2 camere parter, semidec., et. parter/4, 50 mp, 1962, Drumul Taberei, Bd. Gen. Vasile Milea, AFI Palace Cotroceni, Mall Cotroceni, vanzare apartament 2 camere semidec.e, in suprafata utila totala de 50 mp situat la parter (liber) **56.000 €;** ☎0735.523.505/ 0744.523.505 munteniagrup2005@yahoo.com

522. **Drumul** Taberei, Aleea Pascani, dec., et. 7/10, 53 mp, 1973, Drumul Taberei, Aleea Pascani, vis a vis de Parcul Moghioros, ofer spre vanzare apartament compus din 2 camere, dec., baie, bucatarie, balcon, in suprafata totala de 53mp.Pret discutabil **57.000 €;** ☎0731.602.907/ 0755.680.215 ionut.imobiliare2011@gmail.com

523. **Drumul** Taberei, ANL Brancusi, bloc finalizat 2017 dec., et. 3/3, 42 mp, 2017, 2 camere, semidec., etaj 3 din 3 (placa deasupra si pod), 42 mp utili, balcon, finisat la cheie, utilitati Sector 6, acte disponibile, Parc si Ratb la 2 min. Pret: 42.000 euro, comision 0%, **42.000 €;** ☎0742.400.300

524. **Drumul** Taberei, apartament 2 camere dec., et. parter, 38 mp, 1974, **42.500 €;** ☎0760.654.544 corina.concept@yahoo.com

525. **Drumul** Taberei, apartament 2 camere, dec., et. parter, 51 mp, 1979, **58.000 €;** ☎0760.654.544 corina.concept@yahoo.com

526. **Drumul** Taberei, apartament 3 camere semidec., et. 5/10, 65 mp, 1973, 5/10, confort 1, semidec., liceul Lovinescu, metrou Raul Doamnei, 5-7 minute Auchan, liber, termopan, parchet, usa metalica, instalatii sanitare schimbate, cadastru, intabulare, accept credit. **59.000 €;** ☎0766.668.893 imob24h@gmail.com

527. **Drumul** Taberei, Auchan dec., et. 8/10, 1973, Valea Rosie, 5 minute Auchan, 2 camere circular, etaj 8/10, 2 lifturi, gresie, faianta, parchet, termopan, usa metalica, liber, **48.000 €;** ☎0773.929.072

528. **Drumul** Taberei, Auchan, dec., et. 7/10, 52 mp, 1973, apartament 2 camere circular, dec., et 7/10, 2 lifturi, bucatarie mare, mobilat utilat, toate actele. **50.000 €;** ☎0787.871.394

529. **Drumul** Taberei, Auchan, Billa, dec., et. 3/4, 49 mp, 1976, comision 0% apartament cu doua camere, dec., etaj 3/4. Apartamentul este liber, renovat decembrie 2017, instalatii electrice si sanitare noi, obiecte sanitare, gresie, faianta, parchet, usi noi **58.000 €;** ☎0728.874.510

530. **Drumul** Taberei, Auchan, Brasov, 2 camere, 7/10 , dec., et. 7/10, 50 mp, 1974, **52.000 €;** ☎0727.279.336 florentin.confortplus@gmail.com

531. **Drumul** Taberei, Auchan, Tricodava, 7/10, dec., et. 7/10, 1972, bucatarie 9mp. Drumul Taberei, adiacent Auchan, 2 cam, et 7/10, cf. 1, dec. circular, 52 mp, cu balcon, bloc monolit tip Z, varianta cea mai buna, cea cu bucatarie mare patrata de circa 9 mp, renovat, imbunatatiri totale, **52.900 €;** ☎0762.039.796 violetaimob@gmail.com

532. **Drumul** Taberei, Bd. 1 Mai, etaj 8/10, imbunatatit, balcon, liber et. 8/10, 50 mp, 1970, **51.000 €;** ☎0727.426.578 manu.alexandru@galaxyimob.ro

533. **Drumul** Taberei, Bd. Timisoara, semidec., et. 2/8, 50 mp, 1970, Drumul Taberei, Romancierilor, confort 1, semidec., etaj 2/8, 50 mp, gresie, faianta, parchet, termopane, usa metalica, aer conditionat, instalatie schimbate, geam la baie, mobilat **60.000 €;** ☎0728.874.507 costinviziru.khc@gmail.com

534. **Drumul** Taberei, bd. Timisoara, Leaota dec., et. 4/4, 45 mp, 2016, apartament 2 camere dec., bucatarie openspace, 45 mp, etaj 4/4, imobil finalizat 2017, mutare imediata. Comision 0% **47.000 €;** ☎0742.400.300

535. **Drumul** Taberei, bloc cu finalizare in Mai, dec., et. 1/5, 53 mp, 2017, 2 camere dec.e, 53 mp, 1/5, lift, parcare subterana (optional), finisaje la cheie, semistradal utilat, sector 6, bloc caramida 2 min. Plaza mall, 6-7 min. Lujerului, **68.000 €;** ☎0742.400.300

536. **Drumul** Taberei, bloc nou, 2 camere dec., et. 2, 53 mp, 2018, **57.500 €;** ☎0760.654.540 ionut.concept@yahoo.com

537. **Drumul** Taberei, Brancusi, dec., et. 1/4, 64 mp, 2017, apartament 2 camere finalizat, inedit, bloc nou 2017. Drumul Taberei, Prelungirea Ghencea,ansamblul rezidential este construit intr-o zona linistita cu regim mic de inaltime, **53.914 €;** ☎031.005.17.45/ 031.005.17.69 natalin.p@star-construct.ro

538. **Drumul** Taberei, Brancusi, semidec., et. 1/4, 63 mp, 2017, Drumul Taberei, rate la dezvoltator fara dobanda, gratuit loc de parcare in subteran, oferta pana la sfarsitul lunii, 2 camere 63 mp et. 1/4, se vinde la cheie cu g, f, p, t, centrala proprie, comision 0 **53.914 €;** ☎031.005.17.33/ 031.005.17.69 andrei.p@star-construct.ro

539. **Drumul** Taberei, Brancusi, dec., et. 1/4, 63 mp, 2017, Drumul Taberei, rate la dezvoltator fara dobanda, gratuit loc de parcare in subteran, oferta pana la sfarsitul lunii, 2 camere 63 mp et. 3/4, se vinde la cheie cu g, f, p, t, centrala proprie, **56.600 €;** ☎031.005.17.33/ 031.005.17.69 andrei.p@star-construct.ro

540. **Drumul** Taberei, Brancusi, dec., et. 3/4, 63 mp, 2017, Drumul Taberei, rate la dezvoltator fara dobanda, gratuit loc de parcare in subteran, oferta pana la sfarsitul lunii, 2 camere 63 mp et. 3/4, se vinde la cheie cu g, f, p, t, centrala proprie, comision 0 **56.500 €;** ☎031.005.17.33/ 031.005.17.69 andrei.p@star-construct.ro

541. **Drumul** Taberei, Brancusi, 2 camere, 45 mp, 2017 dec., et. parter/6, 45 mp, 2018, proiectul este unul mixt si cuprinde garsoniere, apartamente cu 2 3 camere, cat si locuri de parcare. Pretul afisat este pentru plata cash. Pretul pentru plata cu avans de 25% este 51863 de euro. **49.830 €;** ☎031.005.17.45/ 031.005.17.69 natalin.p@star-construct.ro

542. **Drumul** Taberei, Brancusi, 2 camere, 60 mp, 2017 dec., et. 1/4, 59 mp, 2017, apartament 2 camere finalizat, inedit, Bloc nou 2017. Drumul Taberei, Prelungirea Ghencea.Apartamentul prezentat este semidec., se afla la parter, are o suprafata utila de 60 mp. **53.189 €;** ☎031.005.17.45/ 031.005.17.69 natalin.p@star-construct.ro

543. **Drumul** Taberei, Brancusi, 2 camere, dec, bloc nou dec., et. 1/6, 60 mp, 2018, proiectul este unul mixt si cuprinde garsoniere, apartamente cu 2 3 camere, cat si locuri de parcare. Pretul afisat este pentru plata cash.Pretul pentru plata cu avans de 25% este 51863 de euro. **60.500 €;** ☎031.005.17.45/ 031.005.17.69 natalin.p@star-construct.ro

544. **Drumul** Taberei, Brancusi, ANL, dec., et. 2/6, 60 mp, 2017, Brancusi, bloc nou, 2 camere dec. 60 mp, et. 1/6, se preda cu gresie, faianta, parchet, centrala proprie, usi de interior si usa metalica, Direct dezvoltator, comision 0%, **60.500 €;** ☎031.005.17.33/ 031.005.17.69 andrei.p@star-construct.ro

545. **Drumul** Taberei, Brasov, dec., et. 7/10, 1973, apartament 2 camere dec., etaj 7/10, balcon spatios, aer conditionat, usa metalica, termopane, gresie, faianta, parchet, mobilat si utilat, liber. **53.000 €;** ☎0732.624.689

546. **Drumul** Taberei, Brasov, dec., et. 7/10, 51 mp, 1972, Brasov, cf. 1, dec., 51 mp., 7/10, 2 lifturi, geam la baie, bucatarie mare, patrata, mobilat si utilat, g, f, p, t, um, tramvaiul 41, parc si Piata Moghioros, Auchan, Kaufland. **54.000 €;** ☎0732.188.812

547. **Drumul** Taberei, Brasov, semidec., et. 2/4, 52 mp, 1972, Plaza Romania, apartament 2 camere semidec. 52 mp balcon, etaj 2/4, apartamentul nu are imbunatatiri, liber, **52.500 €;** ☎0732.624.689

548. **Drumul** Taberei, Brasov, dec., et. 8/10, 53 mp, 1972, strada Valea Calugareasca - Apartament 2 camere dec., etaj 8/10 - balcon mare spatios, bucatarie mare patrata, termopane, gresie, faianta, parchet, usa metalica, usi interior schimbate, **55.000 €;** ☎0732.624.689

549. **Drumul** Taberei, Bucla, semidec., et. 9/10, 51 mp, 1972, Drumul Taberei, Bucla, confort 1, semidec., etaj 9/10, 51 mp, gresie, faianta, termopane, usa metalica, balcon inchis in termopan, liber, 44.000E, **44.000 €;** ☎0728.874.507 costinviziru.khc@gmail.com

550. **Drumul** Taberei, Bucla, stradal, semidec., et. 6/10, 54 mp, 1976, Drumul Taberei, stradal, bloc reabilitat, cf 1, semidec, gresie, faianta, parchet, termopan, um, A/C, se vinde mobilat si utilat la 5 minute de viitoare statie metrou, scara renovata complet impecabila. **51.500 €;** ☎0737.384.412/ 0766.055.889 imobiliaretopcasa@yahoo.com

551. **Drumul** Taberei, Bvd. 1 Mai, Compozitorilor, dec., et. 8/10, 51 mp, 1973, apartament 2 camere 51 mp, dec., balcon mare spatios inchis in termopan, etaj 8/10, imbunatatiri gresie, faianta, parchet, termopane, usa metalica, aer conditionat, liber. **51.500 €;** ☎0732.624.689

552. **Drumul** Taberei, cartier Brancusi, 1 minut RATB, dec., et. 1/6, 58 mp, 2017, Drumul Taberei, Brancusi, dec., 58 mp utili, 1 minut RATB, finisaje superioare, 3 minute pana la parc, 10 minute Kaufland si viitoarea statie de metrou Brancusi. Direct dezvoltator, **58.900 €;** ☎031.005.17.61/ 031.005.17.69 constantin.s@star-construct.ro

553. **Drumul** Taberei, Chilia Veche dec., et. 8/10, 50 mp, 1974, bloc anvelopat, dec. (circular) amenajat cu termopan, parchet, gresie, faianta, mobilat, disponibil imediat, acte facute, **50.000 €;** ☎0744.682.007/ 0725.646.382

554. **Drumul** Taberei, Compozitorilor, semidec., et. 8/9, 50 mp, 1968, Drumul Taberei, Hanul Drumetului, 2 camere, cf. 1, semidec., et. 8/9, c-tie 1968, 50 mp, renovat, vedere mixta, ac, geam baie, mobilat, utilat, balcon izolat, inst. sanitare noi, loc parcare, **50.000 €;** ☎0730.556.916

555. **Drumul** Taberei, Compozitorilor, bloc tip Z dec., et. 8/10, 51 mp, 1974, et 8/10,gresie, faianta, parchet, termopan, spatios si foarte bine compartimentat, spatii de depozitare, balcon inchis cu termopan, geam de aerisire, acte la zi, pret discutabil. Accept Credit Prima Casa **51.500 €;** ☎0786.325.404 mihai.publicimob@gmail.com

556. **Drumul** Taberei, dec., finisaje superioare, dec., et. 1/6, 59 mp, 2017, Drumul Taberei, Brancusi, dec., 59 mp utili, 1 minut RATB, finisaje superioare, 3 minute pana la parc, 10 minute Kaufland si viitoarea statie de metrou Brancusi. Direct dezvoltator, **60.500 €;** ☎031.005.17.61/ 031.005.17.69 constantin.s@star-construct.ro

557. **Drumul** Taberei, Drumetul, semidec., et. 3/9, 50 mp, 1968, Drumul Taberei, Drumetul, confort 1, semidec., etaj 3/9, 50 mp., fara imbunatatiri, geam la baie, liber, acte, 48.000 e negociabil. **47.000 €;** ☎0728.874.507 costinviziru.khc@gmail.com

558. **Drumul** Taberei, Favorit 34, dec., et. 4/4, 50 mp, apartament situat pe Pravat 14, confort 1, dec., bloc tip "P" etajul 4, superamenajat totul nou, gresie, faianta, parchet, termopan, usi si instalatii noi, liber, cadastru si intabulare, **54.500 €;** ☎0720.458.501

559. **Drumul** Taberei, Favorit, dec., et. 6/10, 51 mp, 1974, apartament 2 camere circular, balcon, etaj 6/10, termopane, usa metalica, pentru mai multe detalii contactati-ma telefonic. **52.000 €;** ☎0732.624.689

560. **Drumul** Taberei, Favorit, dec., et. 6/10, 49 mp, 1970, etaj 6/10, renovat recent, instalatia sanitara/electrica noua, gresie, izolatie termica pe interior, faianta, termopan. Vec: Orizont, Parc Moghioros, Afi Cotroceni, 13 Septembrie, Plaza Mall, Politehnica. OVA115301 **49.999 €;** ☎0731.324.659 office@catalog-rezidential.ro

561. **Drumul** Taberei, Favorit, dec., et. 6/10, 50 mp, 1974, exceptional, 2 camere renovat integral cu instalatii si usi noi, tripan, gresie, faianta, parchet, liber, acte, orientat spre sud vest, **59.500 €;** ☎0723.416.624

562. **Drumul** Taberei, Favorit, 2 camere, 3/4, dec., dec., et. 3, 51 mp, 1965, **54.000 €;** ☎0727.279.336 florentin.confortplus@gmail.com

563. **Drumul** Taberei, Favorit, Sibiu, stradal, 51 mp, confort 1, dec., etaj 6/10, liber, bucatarie mare (9 m), bloc tip Z, usa metalica, fara imbunatatiri, balcon, geam la baie, langa statia de metrou, Mega Image, **54.900 €;** ☎0722.336.927

564. **Drumul** Taberei, Favorit, Tincani, investitie, dec., et. 6/10, 52 mp, 1973, locuit, et 6/10, cf 1, 52 mp, dec., circular, spatios si bine compartimentat, spatii de depozitare, balcon, fara imbunatatiri, zona verde, linistita, scara curata, acte pregatite. **49.000 €;** ☎0786.325.404 mihai.publicimob@gmail.com

565. **Drumul** Taberei, Frigocom, dec., et. 3/4, 50 mp, 1974, Frigocom, cf. 1. dec., 3/4, 50 mp. utili, renovat recent - g, f, p, t, um, instalatii sanitare si elrctrice schimbate, bucatarie mare, viitoare statie de metrou, scoli, gradinite, acc. credit, **56.000 €;** ☎0732.188.812

566. **Drumul** Taberei, Frigocom, V2 Apartament 2 camere dec., et. 4/4, 49 mp, 1974, **49.000 €;** ☎0766.442.554 violetaion@galaxyimob.ro

567. **Drumul** Taberei, Ghencea stadion, dec., et. 8/8, 54 mp, 1983, Drumul Taberei, Ghencea stadion, strada Meseriasilor, dec., constructie 1983, termopan, contor gaz individual, posibilitate centralanecesita renovare, cadastru, intabulare, liber, discutabil. **49.500 €;** ☎0723.337.143 casamedia@casamedia.ro

568. **Drumul** Taberei, Ghencea, dec., et. 4/8, 56 mp, 1985, 4/8, confort 1 dec., 56 mp, fara imbunatatiri, liber, acces imediat ratb, scoli, parcuri, gradinite, **58.000 €;** ☎0769.470.920

569. **Drumul** Taberei, Hanul Drumetului, semidec., et. 9/9, 1974, bloc caramida, et.9, gresie, faianta, parchet, termopan, usa metalica, eliberabil, toate actele, acces imediat scoli, gradinite, ratb, hipermarket, parchet; **45.000 €;** ☎0769.470.920

570. **Drumul** Taberei, Hanul Drumetului, 1 Mai , dec., et. 8, 51 mp, 1973, **51.000 €;** ☎0727.279.336 florentin.confortplus@gmail.com

571. **Drumul** Taberei, Kaufland, metrou Valea Ialomitei, dec., et. 3/4, 52 mp, 1974, et 3/4, cf. 1, 52 mp, dec., proaspat renovat 2017, foarte spatios si foarte bine compartimentat, spatii de depozitare, are balcon, zona verde, linistita, acte pregatite, accept credit, **56.000 €;** ☎0786.325.404/ 0730.353.174 mihai.publicimob@gmail.com

572. **Drumul** Taberei, Kaufland, Valea Ialomitei, et 3/4, dec., et. 3/4, 50 mp, 1974, Drumul Taberei, Kaufland, Valea Oltului, Valea Ialomitei, 2 cam, et 3/4, cf 1, dec., 50 mp, balcon, recent renovat 2017, imbunatatiri totale: gresie, faianta, parchet, termopane, um, bloc de 4 nivele. Acte ok, **55.900 €;** ☎0762.039.796 violetaimob@gmail.com

573. **Drumul** Taberei, Lasermed, et parter/9, cf 1, 52 mp, bloc reabilitat termic semidec., et. parter, 52 mp, 1970, **50.000 €;** ☎0762.039.796 violetaimob@gmail.com

574. **Drumul** Taberei, Lidl Moinesti, 46 mp, dec., et. parter/3, 47 mp, 2017, ap 2 camere, dec., etaj p/3, 46 mp utili, terasa 30 mp, finisat la cheie, utilitati individuale, bucatarie inchisa, bloc 2017, 10 minute metrou Gorjului, 2 min. Ratb, comision 0, **59.000 €;** ☎0742.400.300

575. **Drumul** Taberei, Lidl Moinesti, 69 mp, dec., et. 3/3, 69 mp, 2017, 2 camere, dec., etaj 3/3, 69 mp utili, 2 balcoane, finisat la cheie, utilitati individuale, bucatarie inchisa, bloc 2017, 10 minute metrou Gorjului, 2 min. Ratb. Pret: 66.000 euro, comision 0. **66.000 €;** ☎0742.400.300

576. **Drumul** Taberei, LukOil, Lidl, Primavara, dec., et. 9/14, 74 mp, 2010, 2 camere, 74 mp, dec., etaj 9 din 14, vedere panoramica oras, finisat la cheie, utilitati sector 6, partial mobilat, loc de parcare, Lidl, statie Ratb langa bloc. Pret: 68.500 euro, comision 0. **68.500 €;** ☎0742.400.300

577. **Drumul** Taberei, Mall Plaza 5 minute dec., et. 2/4, 51 mp, 2018, 2 camere, decomanadat, etaj 2/4, bloc cu lift, pereti din caramida, centrala proprie, structura de beton, finisaje de lux la alegerea cumparatorului, baie utilata, strada Muntilor nr. 1, comision 0%, **67.000 €;** ☎0742.400.300

578. **Drumul** Taberei, Mall Plaza, Afi Cotroceni dec., et. 4/4, 50 mp, 1965, apartament 2 camere structura beton, dec., cu termopan, usa metalica, gresie si faianta la baie, camara, debara, balcon inchis in termopan, semistradal, liber, acte la zi, oferta buna investitie, **49.500 €;** ☎0721.968.946 mariana_mircioi@yahoo.com

579. **Drumul** Taberei, mall Plaza, V3 apartament 2 camere dec., et. 4/4, 50 mp, 1964, **48.500 €;** ☎0766.442.554 violetaion@galaxyimob.ro

580. **Drumul** Taberei, Mall Plazza, semidec., et. parter/10, 52 mp, 1978, ocazie, 2 camere semidec., p/10 chiar langa mall Plazza, piata Moghioros, parc, **53.000 €;** ☎0770.391.046/ 0771.429.370 office@liderimob.srl

581. **Drumul** Taberei, Materna, reabilitat, semidec., et. 6/10, 53 mp, 1973, apartament 2 camere semidec., situat la etajul 6/10 , intr-un bloc reabilitat din zona Drumul taberei - Valea Ialomitei, stradal, apropiere piata, gura de metrou, mijloace de transport, **51.500 €;** ☎0787.871.394

582. **Drumul** Taberei, metrou Argesului, semidec., et. 9/10, 51 mp, 1972, 2 camere, 2 lifturi, geam baie, confort 1, semidec., etaj 9/10, balcon cu termopan, 51 mp, tamplarie PVC cu geamuri termopan, g, f, p, t, um, mobilat si utilat complet, accepta credit, C+I, **51.000 €;** ☎0730.556.914 ionnedea.khc@gmail.com

583. **Drumul** Taberei, Moghioros, dec., et. 1/4, 51 mp, 1970, 2 camere comfort 1, etaj 1/4, renovat recent, gresie, faianta, termopan, instalatie electrica si sanitara; se vinde complet utilat si mobilat, mobila pe comanda. **61.000 €;** ☎0769.470.920/ 0726.488.835

584. **Drumul** Taberei, Moghioros, dec., et. 1/4, 50 mp, 1974, Pravat, et. 1/4, cf. 1, dec, 50 mp, balcon, neamenajat, acces imediat ratb, scoli, parcuri, piata **61.000 €;** ☎0769.470.920

585. **Drumul** Taberei, parc semidec., et. 7/10, 51 mp, 1977, De vanzare apartament 2 camere circular, Drumul Taberei, parc, etaj 7, constructie 1977, mobilat si utilat, **55.500 €;** ☎0736.723.755

586. **Drumul** Taberei, parc Moghioros dec., et. 1/4, 50 mp, 1978, apartament 2 camere dec. 49 mp, etaj 1/4, an 1978, termopane, usa metalica, gresie, faianta, parchet, aer conditionat, liber, zona in spate la Parcul Moghioros **55.000 €;** ☎0732.624.689

587. **Drumul** Taberei, Parc Moghioros ,et 1/4, cf 1, dec, 50 mp, bloc 1978 dec., et. 1, 50 mp, 1978, **55.000 €;** ☎0762.039.796 violetaimob@gmail.com

588. **Drumul** Taberei, Parc Moghioros, dec., et. 6/10, 50 mp, 1972, apartament 2 camere, dec. circular)geam la baie - balcon mare spatios, apartamentul necesita renovare totala. Liber acte pregatite pt vanzare; **50.000 €;** ☎0732.624.689

589. **Drumul** Taberei, Parc Moghioros, dec., et. 6/10, 53 mp, 1974, apartament 2 camere, dec. circular)geam la baie - balcon mare spatios, apartamentul necesita renovare totala, usa metalica, contor gaze, liber acte pregatite pt vanzare, **50.900 €;** ☎0732.624.689

590. **Drumul** Taberei, Parcul Moghioros, Romancierilor 55 mp, 1980, Pozitionat la doar 3 min dist. fata de viitoarea statie de metrou, spatii de depozitare, bucatarie spatioasa, imobil bine intretinut, compartimentare deosebita, acte la zi. Necesita renovare! **47.900 €;** ☎0773.937.205 a.gabriela@evocasainvest.ro

591. **Drumul** Taberei, Plaza, semidec., et. 2/4, 50 mp, 1970, 2/4, bloc caramida, cf1/sd, 50mp, balcon, fara amenajari, la 2 min de Plaza Mall, acces imediat ratb, piata, scoli, gradinite; **52.500 €;** ☎0769.470.920

592. **Drumul** Taberei, Plaza, semidec., et. 2/4, 53 mp, 1970, Drumul Taberei Plaza, 2 camere semidec. cf. 1 et. 2/4, fara imbunatatiri, apometre repartitoare, 2 miute de piata, mall, market, pret 54.500 euro disc., **52.500 €;** ☎0767.746.403 publicimob2000@yahoo.com

593. **Drumul** Taberei, Plaza, semidec., et. 2/10, 50 mp, 1970, Drumul Taberei, Plaza, confort 1, semidec., etaj 2/10, 50 mp., gresie, faianta, parchet, termopane, usa metalica, aer conditionat, semimobilat, utilat, 58.000 e negociabil, **58.000 €;** ☎0728.874.507 costinviziru.khc@gmail.com

594. **Drumul** Taberei, Plaza, 2 cam, bloc 1980, dec, dec., et. parter/10, 52 mp, 1980, mobilat Drumul Taberei- Mall Plaza, et parter/10, cf1, dec, 52 mp, balcon, bucatarie de circa 8 mp, multiple imbunatatiri: gresie, faianta, parchet din Bambus, termopane, AC, mobilat, ca in imagini, se accepta credit, bloc'80 **61.000 €;** ☎0762.039.796 violetaimob@gmail.com

595. **Drumul** Taberei, Plaza, bd. Timisoara vis a vis de Lidl, 2 cam, et p/4, cf 1, sd, 50 mp, cu balcon, semidec., et. parter, 50 mp, 1970, **54.000 €;** ☎0762.039.796 violetaimob@gmail.com

596. **Drumul** Taberei, Prelungirea Ghencea, dec., et. 2/3, 65 mp, 2017, apartament, confort 1 dec. 65 mp finisat la cheie cu gresie faianta parchet termopan usa metalica , bloc nou , finalizat , acces asfalt , RATB la 300m cadastru intabulare accepta Prima Casa, **48.000 €;** ☎0766.268.661 avantageimobiliare@gmail.com

597. **Drumul** Taberei, Raul Doamnei 2, et. 1/10, 51 mp, 1974, apartament confort 1, situat la etajul 1/10, liber, intabulat, superamenajat, gresie, faianta, parchet, termopan, usi si instalatii noi, **55.900 €;** ☎0729.354.768

598. **Drumul** Taberei, Raul Doamnei, semidec., et

Imobiliare vânzări 2 CAMERE

664. **Fundeni,** Colentina, dec., et. 1/4, 2018, cel mai mare apartament de 2 camere, 74 mp utili, complet dec., balcon inchis, zona rezidentiala, loc parcare gratuit, videointerfon, birou vanzari, comision 0, ultima unitate. **58.700 €;** ☎0740.026.339 mihaela.mariuta@rfccity.ro

665. **Fundeni,** Colentina, dec., et. 1/5, 60 mp, 2017, de vanzare apartament 2 camere, spatios, nou, finisat, finisaje la alegere, obiecte sanitare in bai. Ansamblul dispune de locuri de parcare subterane si supraterane+boxe. Comision 0% pentru cumparator; **53.000 €;** ☎0740.023.302 oana.apostol@rfccity.ro

666. **Fundeni/** Colentina dec., et. 3/3, 58 mp, 2018, apartament 2 camere, Fundeni/ Colentina, bloc nou, rezidential, lift, spatiu de joaca pentru copii, loc parcare gratuit, bariera, paza, videointerfon, comision 0. Birou vanzari. **51.417 €;** ☎0740.026.339 mihaela.mariuta@rfccity.ro

667. **Gara** de Nord semidec., et. 8/9, 43 mp, 1960, Apartement 2 camere, langa Ministerul Transporturilor, pe strada Dinicu Golescu. Complet renovat, anvelopat, partial mobilat si utilat, **49.700 €;** ☎0728.930.577 ioolteanu@gmail.com

668. **Gara** de Nord, 2-3 minute de metrou semidec., et. 7/8, 50 mp, 1968, semidec., 50 mp, 1968 constructie bloc, reabilitat termic, etaj 7/8, necesita renovare totala, cadasru si intabulare, liber. **48.900 €;** ☎021.231.23.18/ 0731.144.153 florex-grup@gmail.com

669. **Gara** de Nord, etaj 3,fara risc seismic, 2 camere, semidec., et. 3/6, 48 mp, 1963, va oferim spre vanzare un apartament aflat pe bulevardul G.Duca, intr-un imobil fara risc seismic. Imobilul este recent anvelopat si afla la 2 minute de statia de metrou, **51.500 €;** ☎0775.353.972 tecnocasa1409@gmail.com

670. **Ghencea,** dec., et. 2/6, 52 mp, 2017, proprietar direct, comision 0%, loc parcare gratuit, Cartierul Latin, Confort 1 sporit, Ratb 122, 485, 222, se acepta toate tipurile de credit **39.500 €;** ☎0765.420.123 evelin.residence@yahoo.com

671. **Ghencea,** Bucuresti, apartament spatios, semidec., et. 2/2, 84 mp, 2016, apartament semidec. - spatios in, zona Drumul Taberei, Ghencea, intr-un imobil finalizat. Apartamentul are: hol; dormitor, living+ bucatarie open space, baie, balcon + terasa spatioasa, **55.990 €;** ☎0720.134.876

672. **Ghencea,** Cartierul Latin, et. 3/6, 36 mp, 2017, ultimul apartament, proprietar direct, anunt real, comision la vanzare 0, se acepta credit prima casa, imobiliar, ipotecar, etc. **29.000 €;** ☎0765.420.123 evelin.residence@yahoo.com

673. **Ghencea,** Drumul Taberei, semidec., et. 1/4, 50 mp, 2010, apartament 2 camere, finalizat, cu actele gata pt. vanzare, loc de parcare inclus. Suprafata utila: dormitor cu dressing 21 mp; living + bucatarie 21,50 mp; baie 3 mp; balcon 4 mp. RATB, utilitati, centrala **41.990 €;** ☎0720.134.876 iuliatanasescu2000@yahoo.com

674. **Ghencea,** Sos. Alexandriei, dec., et. 3/4, 60 mp, 2017, bloc nou 2017, proiect inedit, exclusivist, structura este realizata din beton B400, otel beton si caramida Porotherm (nu exista compartimentari din rigips). Comision 0, dezvoltator, **46.550 €;** ☎031.005.17.45/ 031.005.17.69 natalin.p@star-construct.ro

675. **Gheorghe** Ionescu (Sisesti) et. 2/4, 2013, particular vand ap. 2 camere, mobilat, ct, ac, lift, parcare proprie, **73.000 €;** ☎0763.132.783

676. **Gheorghe** Petrascu nr. 10, semidec., et. 2/10, 51 mp, proprietar, apartament 2 camere, 2/10, Ghe. Petrascu, tamplaria de PVC, gresie, faianta, usa metalica, aer conditionat, balcon mare, parcare. Mobila inclus in pret in cazul in care se doreste. **60.000 €;** ☎0724.388.467

677. **Ghica,** Tei, Sfanta Treime, dec., et. parter/1, 1960, Ghica, Tei, Sfanta Treime, apartament 2 cam, in vila, in curte cu o familie, parter/1, 3 holuri, 2 pivnite, toate utilitatile, liber, accept variante, **54.500 €;** ☎0766.400.300 neagut65@gmail.com

678. **Giulesti,** Prunaru, Flamanda semidec., et. 5/8, 1967, Giulesti va oferim la vanz intre statia ratb Prunaru si Flamanda, un ap 2 cam cf 1 semid in s. 50 mp situat la et. 5/8 stradal, cu imbunatatiri si libere la 54.800 euro, rel la tel., **54.800 €;** ☎0733.657.211 danyion67@yahoo.com

679. **Giurgului** Piata Progresu semidec., et. 8/10, 38 mp, 1976, apartament 2 camere, confort 2, g, f, p, t, um, et. 8/10 curat balcon inchis bloc civilizat acc. credit, 6 min metrou Eroii Revolutiei, piata, scoala, magazine discutabil **37.900 €;** ☎0720.039.035/ 0761.609.243 columbia.imobiliar@yahoo.com

680. **Giurgului,** semidec., et. 4/4, 38 mp, 1976, DrumuL Gazarului, stradal, etaj 4/4, necesita renovare, scara curata, acc. credit, pret minim, comision 0 % **36.000 €;** ☎0730.928.310 trimbitasu@gmail.com

681. **Giurgului,** dec., et. 2/10, 48 mp, 1969, piata Progresul, 2 camere, confort 1, dec. etaj 1/10, cu imbunatatiri, liber, toate actele **46.000 €;** ☎0773.910.634

682. **Giurgului,** dec., et. parter/7, 1968, Piata Progresul, Alunisului, Metrou Constantin Brancoveanu 10 minute, dec., parter/7, suprafata 45 mp, gresie, faianta, parchet, termopan, loc de parcare, boxa, scoli, gradinite, parc pentru copii. **46.000 €;** ☎0721.741.885/ 0765.658.737 trifu.danandrei@yahoo.com

683. **Giurgului,** Alunisului, dec., 50 mp, 1965, in spatele Pietei Progresu, etaj 2, termopan, parchet, mobilat, orientare catre rasarit, pe mijloc, geam la baie, **48.500 €;** ☎0745.067.409

684. **Giurgului,** Drumul Gazarului, et. 9/10, 2 cam., cf. 2, gresie, faianta, termopan, parchet, usi noi, inst. sanitare si electrice noi, renovat, cadastru, liber, **35.500 €;** ☎0723.572.760

685. **Giurgului,** Gazarului, dec., et. 4/10, 50 mp, 1974, Giurgiului, Gazarului, Vigoniei 2 camere dec. confort 1 balcon foarte curat toata instalatia sanitara si electrica noua parchet in rest fara imbunatatiri cadastru intabulare acc credit, **45.000 €;** ☎0720.039.035/ 0761.609.243 columbia.imobiliar@yahoo.com

686. **Giurgului,** Toporasi, Baciului, semidec., et. 4/4, 39 mp, 1980, renovat total, foarte curat, fara probleme cu terasa refacuta total, spatios, scara civilizata, contorizat separat, liber, confort 2 sporit, zona verde, parcare, bucatarie spatioasa, pret mic. **32.000 €;** ☎0724.270.019 travaharealestate@gmail.com

687. **Giurgului,** zona linistita, acces facil RATB et. 2/4, 48 mp, 2017, Apartament cu 2 camere, etaj intermediar, Giurgului, zona liniste **42.350 €;** ☎031.005.12.46/ 031.005.17.65 aura.c@star-construct.ro

688. **Gorjului,** 2 camere dec., constr. noua, dec., et. 3/4, 64 mp, 2018, superoferta, 8 min metrou, luminos, spatios, compartimentare foarte buna, centrala termica, tamplarie PVC, baie cu geam utilata la alegere, debara, vestibul spatios la intrarea in apartament, **60.000 €;** ☎0732.188.812 adela.istrate.maximo@gmail.com

689. **Gorjului,** 2 camere dec., constr. noua, superoferta dec., et. 3/4, 68 mp, 2018, 8 min metrou Gorjului, etajul1/4, foarte spatios, luminos, compartimentare ideala, vestibul mare, baie cu geam (supr 6 mp), finisaje la alegere, pozitie SV, centrala termica cel mai bun pret pe mp. **65.000 €;** ☎0732.188.812 adela.istrate.maximo@gmail.com

690. **Gorjului,** 2 camere, constr.2018, superoferta dec., et. parter/4, 58 mp, 2018, 8 min metrou, luminos, spatios, compartimentare foarte buna, centrala termica, tamplarie PVC, baie cu geam utilata la alegere, debara, vestibul spatios la intrarea in apartament, **60.000 €;** ☎0732.188.812 adela.istrate.maximo@gmail.com

691. **Gorjului,** langa metrou, 2 camere, constr 2018 semidec., et. 1/5, 2018, 2 camere, luminos, spatios, balcon, centrala termica, constructie noua, finisaje la alegere, baie utilata, compartimentare cu caramida, lift, ideal investitecomision 0%, **70.000 €;** ☎0732.188.812 adela.istrate.maximo@gmail.com

692. **Gorjului,** Militari, ap. 2 camere, stradal, dec., 63 mp, 2017, proprietar, dec., confort 1, s. 63 mp util, balcon, et. 1, disponibil doar un apartament si la et. 5 disponibile 2 apart), la gama de lux, 2 minute metrou, Ratb, piata. Pret negociabil. **72.000 €;** ☎0723.561.300

693. **Grand** Arena, dec., et. 2/3, 59 mp, 2017, apartament 2 camere spatios, modern compartimentat, dispune de toate imbunatatirile, se preda finisat la cheie, toate utilitatile sunt contorizate individual si sunt racordate la reteaua publica, **60.000 €;** ☎0764.229.922

694. **Grand** Arena, prima casa, dec., spatios et. 2/3, 53 mp, 2018, apartamentul este situat inA zona Berceni,A Grand Arena, blocul are un regim de inaltime de 3 etaje, parcare exterioara.acoperita.Direct dezvoltator.Comision 0. **49.000 €;** ☎031.005.12.46

695. **Greenfield** Rubin dec., et. parter/3, 63 mp, 2008, Apartament 2 camere, dec., p/3, zona Greenfield -Rubin, Baneasa. Finisaje noi, apartamentul nu a fost niciodata locuit, anul constructiei 2008. Pret 75.000 euro incl. loc parcare, **75.000 €;** ☎0721.072.825 arh_dumitrescu@yahoo.com

696. **Grigore** Moisil, dec., 44 mp, 1976, vand ap. 2 cam., cf. 2, complet utilat, reabilitat termic, **50.000 €;** ☎0720.765.950

697. **Grigorescu,** semidec., et. 1/3, 55 mp, 2018, imobil nou, parcare inclusa in pret, direct dezvoltator, accept credit bancar/ ipotecar, 10 min. metrou, finisaje la alegere, centrala proprie, geam Tripan, finalizare 2018, tva 5% inclus, comision 0, **62.500 €;** ☎0758.234.495 rusu.c@vbi.ro

698. **Grigorescu,** Titan, Trapezului, semidec., 67 mp, 2017, imobil nou, ds+p+3e+m, modern, direct dezvoltator, accept credit bancar/ipotecar, finalizare 2017, 10 min. metrou, finisaje la alegere, centrala proprie, geam Tripan, **55.900 €;** ☎0758.234.495 rusu.c@vbi.ro http://www.vbi.ro

699. **Grigorescu,** Trapezului, semidec., 44 mp, 2017, imobil nou, ds+p+3e+m, modern, direct dezv., accept credit bancar/ ipotecar, finalizare 2017, 10 min. metrou, finisaje la alegere, centrala proprie, geam Tripan, **37.000 €;** ☎0758.234.495 rusu.c@vbi.ro

700. **Grivita** intersectie cu Ion Mihalache, dec., et. parter/3, 51 mp, 2007, 3 minute metrou 1 Mai, parter inalt cu balcon, curte interioara a apartamentului de 32 mp, zona de case, liniste, parchet, termopan, centrala termica proprie, negociabil. **80.000 €;** ☎0724.278.376

701. **Grozavesti,** metrou, 2 camere 2013 dec., et. 4/4, 65 mp, 2013, imobil de 4 etaje, suprafata construita 65 mp et 4, dec., 52 mp suprafata utila, centrala proprie, lift, video interfon, imobil cu 2 apartamente pe palier, **85.000 €;** ☎0756.166.166 simplu.confort@gmail.com

702. **Grozavesti,** Politehnica, metrou dec., et. 2/11, 50 mp, 2018, complex privat nou, locuit, in Parcul Politehnicii, zona superba, constructii solide, finisaje Porcelanosa, Marazzi, Saloni, Villeroy Boch, Pinum,ideal investitie, ultimele, dezvoltator, pret cash **66.900 €;** ☎0723.551.494 catalin.novuminvest@gmail.com

703. **Grozavesti,** Splaiul Dambovitei, vanzare apartamente 2, 3 camere dec., et. 1/5, 59 mp, 2018, **87.700 €;** ☎0753.199.924 ion.milea@galaxyimob.ro

704. **Grozavesti,** str Econom Cezarescu, dec., et. parter/3, 70 mp, 2017, de vanzare apartament cu 2 camere, 70 mp, dec., cu finisaje de lux, bloc nou, recent finalizat, merita vazut, direct de la propietar, rog seriozitate. **71.800 €;** ☎0732.748.628/ 0752.669.706 stan_samuel@yahoo.com

705. **Hala** Traian, Calea Calarasilor, apartament cochet dec., et. demisol/4, 42 mp, 1940, proprietar vand-apartament doua camere dec., zona Hala Traian, strada Pr.Mihail Georgescu nr.6, zona curata, linistita, Piata Unirii mers 15 min renovat recent integral. Toate actele la zi. **41.800 €;** ☎0758.340.347

706. **Herastrau,** Danielopolu, et. parter/5, 82 mp, 2005, foarte spatios, luminos, langa Le Club, mobilat, centrala proprie, paza, loc parcare, proprietar; **192.000 €;** ☎0720.101.423

707. **Humulesti,** parc, et. 3/10, cf. 2, gresie, faianta, parchet, termopan, utilata, mobilata, liber, cadastru, intabulare, negociabil. **34.000 €;** ☎0761.446.979/ 0748.551.054

708. **Iancului dec., et. parter/10, 54 mp, Iancului, str. Cristescu Dima, ap. 2 camere, dec., p/10, fara balcon, vedere spate, 54 mp, g, p, f, t, ac. Bloc reabilitat termic. Accept credit de orice fel, 65.000 €; ☎0722.511.217/ 0762.628.915 uigimob@yahoo.com**

709. **Iancului** metrou, et. 6/8, transformat din 3 camere, mobilat si utilat complet, finisaje de calitate, etaj 6/8. Vecinatati: Obor, Vatra Luminoasa, Pache, Mihai Bravu, Ferdinand. OVA 116091 **75.000 €;** ☎0752.099.439 office@catalog-rezidential.ro

710. **Iancului** metrou, semidec., et. parter/10, 50 mp, 1985, vanzare 2 camere cf. 1 semidec., parter/10 bloc 1985, reabilitat termic, cu imbunatatiri g, f, p, t, um, ac, cu cadastru si intabulare, **66.000 €;** ☎0749.199.195 ion@confortcasaimobiliare.ro

711. **Iancului,** dec., et. 3/10, 49 mp, 1963, 2 camere Piata Iancului, etaj 3/10, bloc reabilitat termic, termopane, balcon inchis, vedere spate, 100m de metrou Piata Iancului, excelent pt. investitie-inchiriere, cadastru, intabulare, liber, **52.000 €;** ☎0749.131.838 ciprian@confortcasaimobiliare.ro

712. **Iancului,** semidec., et. 3/5, 64 mp, 2018, apartament 2 camere metrou, direct dezvoltator, comision 0, **83.900 €;** ☎0731.510.845 liviu.popa@zonadesud.ro

713. **Iancului,** dec., et. 7/10, 54 mp, 1982, metrou, chiar pe Ferdinand intersectie cu Mihai Bravu, cf. 1, dec., complet renovat, gresie, faianta, parchet, termopane, usa metalica, usi schimbate, liber, toate actele, **71.000 €;** ☎0728.777.132 office@ramax.ro

714. **Iancului,** semidec., et. 8/10, 56 mp, 1981, proprietar, 8 min. p-ta Iancului, vand ap 2 cam semidec., stradal, bl izolat termic, cf. 1, 56 mp, 8/10, bl 1981, g, f, p, um. Ap.se vinde si mobilat, utilat complet, **63.000 €;** ☎0741.204.097/ 0741.204.097 rusuolivia@yahoo.com

715. **Iancului,** 2 camere dec. dec., et. 5/10, 60 mp, 1979, **71.000 €;** ☎0799.029.194 cateliu.gabriel@catoma.ro

716. **Iancului,** 2 min metrou dec., et. parter/10, 56 mp, 1984, iancului, Avrig, dec., 56 mp, cf 1 sporit, parter, balcon, renovat, se vinde mobilat si utilat, gresie, faianta, termopan, ideal birou/ firma sau locuit, foarte spatios, merita vazut **72.500 €;** ☎0730.156.325 redalertimobiliare2004@yahoo.com

717. **Iancului,** apartament 2 camere, semidec., et. 10/11, 52 mp, 1976, semidec., renovat recent , 52mp, etaj 10/11, stradal, vedere pe spate, panorama superba, mobilat si utilat modern, aer conditionat, liber, acte la zi. **70.000 €;** ☎0723.387.810 valterenache2017@gmail.com

718. **Iancului,** Avrig, semidec., et. 9/10, 56 mp, 1982, apartament renovat complet, zona Iancului, 3 minute metrou, bloc 1981, semidec., suprafata 56 mp, balcon mare, luminos, etaj 9/10, instalatile electrice sanitare electrice schimbate. Pret 82000. **82.000 €;** ☎0725.591.444

719. **Iancului,** bl stradal monolit, Posta, semidec., et. 10/11, 57 mp, 1977, Magura Vulturului, semidec., amenajat, finisaje moderne, gresie, faianta, parchet, termopan, bloc stradal, intrare stradala vedere spate, vedere superba, apropiere metrou, Pta Iancului, Vatra Luminoasa, Parcul National, **69.000 €;** ☎0755.075.910

720. **Iancului,** bloc 1982, Ghe.Stanescu scoala 46, semidec., et. 2/9, 57 mp, 1982, 57mp, semidec., bucatarie mare patrata hol imens, locuibil, balcon pe 2 camere, curat parchet, termopan, scara curata, intrare stradala vedere laterala. Acte la zi, liber, apropiere metrou Iancului, Pantelimon, **62.000 €;** ☎0755.075.910

721. **Iancului,** Cristescu Dima, dec., et. 5/10, 54 mp, 1984, 5/10 dec., bl. 1984, liber, renovat, gresie, faianta, parchet, termopan, cadastru, accepta credit. **72.000 €;** ☎0735.883.452 daniel.enache@centralimobiliare.ro

722. **Iancului,** Gh Stanescu sc 46, semidec., et. 2/10, 56 mp, ap 2 camere semidec. cu bucatarie mare patrata hol spatios, balcon pe 2 camere, interior curat parchet termopan, scara curata, intrare stradala vedere laterala. Acte efectuate liber, **62.500 €;** ☎0771.791.542

723. **Iancului,** Mihai Bravu 2 minute metrou), semidec., et. 6/9, 50 mp, apartament confort 1, semidec., fara imbunatatiri, liber, bloc reabilitat, apartamentul este situat la etajul 6/9, are o suprafata de 50 mp. numai cash, **53.500 €;** ☎0721.231.23.18/ 0731.144.159

724. **Iancului,** Mihai Bravu. et. 9/10, 55 mp, 1981, apartament foarte spatios la 2 minute de metrou Iancului , bloc 1981 , renovat integral 2018 inclusiv instalatii electrice si sanitare) cu finisaje de calitate . Oferta f buna a zonei. Acte la zi, **80.000 €;** ☎0775.368.545 agentie8@mauwis.ro

725. **Iancului,** Pantelimon, dec., et. 3/10, 55 mp, 1980, ap. 2 camere dec., situat pe Sos. Pantelimon nr. 78 la 10-15 min de metrou Piata Iancului, bloc 1981, izolat termic, aer conditionat, mobilat si utilat. Se accepta credit. Numai dupa ora 14:00. **71.000 €;** ☎0727.873.937 danielserbann@gmail.com

726. **Iancului,** Posta Magura Vulturului, et. 10/11, 56 mp, 1977, ap 2 camere semidec., amenajat cu gresie faianta parchet termopan, bloc stradal, intrare stradala vedere spate, panorama superba asupra orasului. Acte la zi liber se accepta credit; **70.000 €;** ☎0771.791.542

727. **Iancului,** Vatra Luminoasa, dec., et. 3/3, 63 mp, 7 minute metrou, parc, dec., boxa subsol, suprafata 63 mp, parchet, termopan, jaluzele exterioare, curat, liber, ideal locuit, investitie, vecinatati. Mihai Bravu, Maior Coravu, ova 116158 **78.000 €;** ☎0737.504.516 office@catalog-rezidential.ro

728. **Imobil,** locuinta tip loft, design superb dec., et. parter/8, 53 mp, 2017, si practic apartament 2 camere cu scara interioara, suprafata utila 53 mp, in stilul loft , finisat la indrumarea unui arhitect cu finisaje de calitate superioara, oferind ambientul placut si comod. Comision 0. **62.900 €;** ☎031.005.12.36/ 031.005.17.69 simona.b@star-construct.ro

729. **Ion** Mihalache semidec., 48 mp, 1965, V? propun.em spre vanzare un apartament cu 2 camere, foarte aproape de statia de metrou 1 Mai. Se accepta plata cash, prin credit ipotecar sau prima casa, **52.000 €;** ☎0775.353.972 tecnocasa1409@gmail.com

730. **Ion** Mihalache, 2 camere, semidec., semidec., et. 3/7, 46 mp, 1964, et. 3/7 Ion Mihalache 2 camere semidec.e bloc reabilitat, zugravit, geamuri termopan, repartitoare, balcon inchis, apartamentul cu vedere pe spate, ideal investitie, usor neg., **53.900 €;** ☎0745.653.435 Daniel.65tehnocasa@gmail.com

731. **Ion** Mihalache, Chibrit, acces metrou 5 minute, semidec., et. 7/7, 48 mp, 1962, ideal pentru investitie sau locuit, imobil reabilitat termic, renovat cu gresie, faianta, parchet, termopane, usa metalica si aer conditionat; **49.500 €;** ☎0722.732.975 axadomenii@yahoo.com

732. **Ion** Mihalache, renovat recent, aproape metrou, semidec., et. 6/7, 44 mp, 1967, ap renovat, 5 minute de metrou 1 Mai. Bloc din 1967, anvelopat in 2014. SU 44 mp + balcon 4.5 mp. Luminos, linistit, vedere pe spate. Semimobilat, semidotat, usi interior noi, liber. Se accepta credit **55.900 €;** ☎0726.103.446/ 0722.314.025 anasta_75@yahoo.com

733. **Iuliu** Maniu, 1 minut metrou Pacii, dec., et. 11/11, 57 mp, 2017, 2 camere in bloc nou, centrala proprie, baie complet utilata, orientare sud, vedere spre parc, gama variata de finisaje, solutii tehnice moderne, **60.600 €;** ☎0757.578.680 adrian@rotarpark.ro

734. **Iuliu** Maniu, Militari Praktiker, dec., et. parter/7, 49 mp, 2017, apartament 2 camere, parter, dec., 49mp utili, finisaje la alegerea dvs., baie utilata complet,centrala proprie,usa metalica,termopan. Bloc nou.www.militarirezervelor.ro **44.900 €;** ☎0771.310.310/ 0725.744.950 alice.rezervelor@gmail.com

735. **Iuliu** Maniu, Militari, 1 minut metrou Pacii, dec., et. 1/11, 51 mp, 2018, 1 minut de statia metrou Pacii, ap. cu 2 camere in bloc nou, 51 mp utili, centrala proprie, baie complet utilata, finisaje la alegere, contorizare individuala, exclus agentii, comision 0%, **63.500 €;** ☎0757.578.680 adrian@rotarpark.ro

736. **Iuliu** Maniu, Militari, 1 minut metrou Pacii, dec., et. 4/11, 51 mp, 2018, la doar 1 minute de statia de metrou Pacii, 2 camere in bloc nou, 51 mpu, centrala proprie, baie complet utilitata, finisaje la alegere, contorizare individuala, solutii tehnice moderne, exclus agentii. **63.500 €;** ☎0757.578.680 adrian@rotarpark.ro

737. **Iuliu** Maniu, Militari, metrou, Pacii dec., et. 1/11, 57 mp, 2019, bloc nou situat la 200 de metri de statia de metrou Pacii, ofera spre vanzare apartament cu 2 camere 57 mpu, complet dec., etaj 1/11, complet dec., **73.000 €;** ☎0757.578.682 razvan@rotarpark.ro

738. **Jandarmeriei** dec., et. 2/4, 69 mp, 2018, balcon suprafata 7.16 mp; suprafata construita 69.55 mp; suprafata utila 58.35 mp; incalzire pardoseala; centrala individuala prin pardoseala; usi intrare metalice blindate Italia; usi interior Italia **117.000 €;** ☎0724.745.987

739. **Jandarmeriei,** dec., et. 3/4, 69 mp, 2018, apartament in imobil S+P+3+4 retras; suprafata utila 58.35 mp; suprafata construita 69.55 mp; suprafata balcon 7.16 mp; loc de parcare contracost subteran sau suprateran; incalzire pardoseala **117.000 €;** ☎0724.745.987

740. **Jandarmeriei,** dec., et. 1/4, 57 mp, 2018, apartament suprafata construita 57.20 mp, suprafata utila 47.31 mp, suprafata logie 1.97 mp, posibilitatea de achizitionare prin orice tip de credit. Sistem de paza cu bariera si acces controlat. ☎0724.745.987

741. **Jandarmeriei,** dec., et. 2/4, 57 mp, 2018, apartament suprafata construita 57.20 mp; suprafata utila 47.31 mp; suprafata logie 1.97 mp; Posibilitatea de achizitionare prin orice tip de credit; centrala individuala prin condensare ☎0724.745.987

742. **Jandarmeriei,** dec., et. parter/4, 69 mp, 2018, apartament suprafata construita 69.45 mp, supratata utila 58.85 mp situat in imobil S+P+3+4 retras, incalzire pardoseala, loc parcare,promotie, ultimele 4 apartamente cu 1.400 euro/mp construit **111.120 €;** ☎0724.745.987

743. **Jandarmeriei,** dec., et. 3/4, 67 mp, 2018, suprafata construita 67.45 mp, suprafata utila 55.26 mp, suprafata balcon 7.61 mp, achizitionare prin orice tip de credit, usi exterior metalice blindate, usi interior Italia, incalzire pardoseala, **114.000 €;** ☎0724.745.987

744. **Jean** Steriadi, metrou 1 Decembrie, semidec., et. 6/10, 54 mp, 1972, chiar pe Ciucea, stradal, bloc reabilitat, gresie, faianta, parchet, termopane, usa metalica, liber, **55.000 €;** ☎0728.777.132 office@ramax.ro

745. **Jiului,** Pod Constanta, et. 5/5, 53 mp, 2012, proprietar vand 2 camere, mobilat/ utilat lux, **64.000 €;** ☎0737.384.124

746. **Kogalniceanu** - Cismigiu, semidec., et. 1/6, 42 mp, 1960, 2 camere, mobilat, utilat, cadastru, intabulare, plata cash, particular, neg., **52.000 €;** ☎0721.925.636

747. **Kogalniceanu,** Plevnei, Vanzare apartament modern, ideal investitie semidec., et. 4/6, 40 mp, 1959, **79.000 €;** ☎0737.613.004 george.dimitriu@galaxyimob.ro

748. **Kogalniceanu,** statuie, semidec., et. 4, 56 mp, 1960, **68.000 €;** ☎0751.163.727 paulalungu.confortplus@gmail.com

749. **Kogalniceanu,** vis a vis Facultatea Drept semidec., et. 6, 55 mp, 1940, **55.000 €;** ☎0751.163.727 paulalungu.confortplus@gmail.com

750. **Lacul** Tei, semidec., et. 5/9, 54 mp, 1969, urgent, apartament de vanzare cu 2 camere in Parcul Circului. **75.000 €;** ☎+37379891919/ +37369791919 rodica.pascal@gmail.com

751. **Lacul** Tei, Facultatea Constructii, parc, dec., et. 5/10, 41 mp, 1975, dec., bloc reabilitat, etajul 5/10 ap. 2 camere dec.e, amenajat, finisaje moderne, gresie faianta parchet termopan, mobilat utilat. Acte la zi, liber, apropiere parc, piata Ratb. **45.500 €;** ☎0768.198.235

752. **Lacul** Tei, Facultatea de Constructii, dec., et. 5/10, 40 mp, 1975, ap 2 camere dec. etaj 5/10, amenajat cu toate imbunatatirile, gresie, faianta, parchet, termopan, mobilat utilat. Acte la zi, eliberabil imediat. Bloc reabilitat. **46.500 €;** ☎0771.791.542

753. **Lacul** Tei, Facultatea de Constructii, Parcul Tei, semidec., et. 5/10, 40 mp, 1977, Teiul Doamnei stradal, metrou Obor la 15 min., cf. 2, bloc monolit, vedere deschisa, baie cu fereastra, bucatarie patrata, pe mijloc, 2 lifturi, orientare S-V, scara curata, imb, gresie, faianta, termopan, ideal locuit/ investitie **45.000 €;** ☎021.380.28.14/ 0737.435.628

754. **Lacul** Tei, Opanez, dec., et. parter/10, 56 mp, 1978, 1 balcon logie, reabilitat termic, zona fara trafic auto; **63.000 €;** ☎0723.117.776

755. **Lacul** Tei, Parcul Tei, Facultate de Constructii, dec., et. 8/10, 39 mp, 1976, confort 2, gresie, faianta, parchet, termopan, aer conditionat, renovat recent, totul nou, cadastru, intab., acc. credit; **41.500 €;** ☎0724.336.834

756. **Lacul** Tei, Teiul Doamnei, semistradal, dec., et. 3/10, 40 mp, 1978, langa Facultatea de constructii, langa parc, Lukoil, bloc fara risc seismic, reabilitat termic, usa metalica, cadastru, intabulare, accept credit, ap. poate fi liber imediat, **44.900 €;** ☎021.688.08.67/ 0722.614.867

757. **Lizeanu,** Obor, semidec., et. 2/10, 53 mp, 1963, ideal pentru investitie!! Apartament de 2 camere in zona Lizeanu, etajul 2, acces metrou, tramvai, troleibuz si autobuz, la 2 min de Bucur Obor; **44.800 €;** ☎0731.444.888 sorina@regency-imobiliare.ro

758. **Luica** stradal, se accepta Prima Casa, et. 10/10, 36 mp, 1974, Luica apartament semidec. cu 2 camere si bucatarie separata - se accepta credit prima casa. Apartamentul este situat la et 10 / 10 intr-un bloc construit in 1974. terasa a fost refacuta in 2016. **37.000 €;** ☎0733.670.178 laurentiu@star-construct.ro

759. **Luica,** bd Brancoveanu, Resita, dec., et. parter/10, 54 mp, 1980, ID 3844, Luica 2 camere, dec., suprafata 54 mp, etajul parter din 10, an c-tie 1980.Are imbunatatiri moderne, centrala proprie, boxa, izolatie termica, loc de parcare platit. Accepta credit. **57.000 €;** ☎0729.842.974

760. **Luica,** Berceni, zona case-vile, etaj intermediar dec., et. 2/4, 47 mp, 2018, Direct dezvoltator, Luica - Berceni, imobil in curs de constructie, etaj 2, 47 mp, bucatarie open-space, dec., statie Ratb la 1 minut distanta, loc de parcare inclus. Comision 0, **43.000 €;** ☎0725.597.221/ 0725.597.221 vlad.m@star-construct.ro

761. **Luica,** oferta limitata, 2 cam, 60 mp, stradal, dec., et. 4/4, 60 mp, 2017, bloc nou, mutare imediata, apartament dec., amplasament excelent. Statie Ratb in fata blocului, piata (2 min), scoli, spitale s.a. Centrala termica, gresie, parchet, faianta, baie utilata, usa metalica. **59.500 €;** ☎031.005.12.79/ 031.005.17.65

762. **Luica,** Prima Casa, spatios, stradal, comision 0 dec., et. 1/4, 60 mp, 2017, achizitie Prima Casa cu bucatarie separata si spatioasa, camara si balcon generos **59.500 €;** ☎031.005.12.46/ 031.005.17.65

763. **Luica,** stradal, 30 metri RATB, dec., et. parter/4, 47 mp, 2017, Giurgiului, Piata Resita, imobil nou, lift silentios, parcare subterana, contorizare individuala, costructie din caramida, finisaje la alegere. Acceptam orice tip de credit, **46.000 €;** ☎031.005.17.61/ 031.005.17.69 constantin.s@star-construct.ro

764. **Luica,** stradal, imobil nou, 30 metri RATB, dec., et. parter/6, 46 mp, 2017, Giurgiului, Piata Resita, imobil nou, lift silentios, parcare subterana, contorizare individuala, costructie din caramida cu izolatie din polistiren de 10 cm, finisaje la alegere, **45.500 €;** ☎031.005.17.61/ 031.005.17.69 constantin.s@star-construct.ro

765. **Luica,** Stradal, Penny, RATB 1 minut, dec., et. parter/4, 55 mp, 2018, Luica, Penny, Ratb 1 minut, apartament in bloc nou, finalizat, la cheie, centrala termica, contorizare individuala, toate utilitatile, compartimentare caramida. Comision 0%, Dezvoltator, **54.600 €;** ☎031.005.13.00/ 031.005.17.65

766. **Luica,** zona linistita, dec., et. 3/4, 51 mp, 2018, Direct dezvoltator, apartament de 2 camere in zona Luica - Berceni, bloc in constructie, se vinde complet finisat, gresie, faianta, parchet, centrala. Pret fara TVA, **43.145 €;** ☎031.005.13.07/ 031.005.17.65 vlad.m@star-construct.ro

767. **Lujerului** stradal, apartament 2 camere semidec., et. 11/11, 50 mp, 1976, **58.500 €;** ☎031.005.08.90 daniel@danieldobre.ro

768. **Lujerului,** 2 camere, 4 min metrou dec., et. 9/10, 36 mp, 1974, **42.500 €;** ☎0728.220.234 marinel.apostu@activimob.ro

769. **Lujerului,** Cora, acces 5 minute metrou, semidec., et. parter/10, 54 mp, 1980, apartament situat intr-un imobil din 1980, la parter, cu balcon, geam la grupul sanitar, structura semidec.ă, suprafata de 54 mp. **61.000 €;** ☎0722.732.975 axadomenii@yahoo.com

770. **Magheru** metrou semidec., et. 5/8, 49 mp, 1958, Piata Romana, 5/8, vedere fata, renovat, doua lifturi, piata, scoala, mijloace transport, pretabil birouri, liber, aer conditionat, **89.000 €;** ☎0726.108.116 catalin.gorin@gmail.com

771. **Magheru,** Piata Romana, Blocul Eva- Mega Image, dec., et. 3/10, 50 mp, 1968, apartament superb, excelenta investitie, dec., acces stradal, vedere stradala, 3 minute de metrou, 2 minute de Ateneu, 10 minute de Cismigiu, bloc solid, liber, toate actele, credit sau cash, **67.000 €;** ☎0742.078.877

772. **Magheru-** imobil fara risc seismic semidec., et. 1/7, 48 mp, 1961, vedere stradala, renovat integral inclusiv instalatiile schimbate, se vinde ca in poze, balcon, pozitie foarte buna, pretabil locuit/ investitie. Imobil fara risc seismic. **71.800 €;** ☎0731.015.099

773. **Magurele,** stradal, finisaje superioare, parcare, dec., et. 1/3, 57 mp, 2017, Magurele, stradal, imobil nou ce dispune de parcare inclusa, finisaje superioare, bransat la utilitatile orasului: gaze, energie electrica, canalizare si apa. Compartimentare din caramida, **44.500 €;** ☎031.005.17.61/ 031.005.17.69 constantin.s@star-construct.ro

774. **Maia** Residence Baneasa, Sisesti, Bucurestii Noi dec., et. 5/5, 68 mp, 2018, 2 camere la 5 min. de mers pe jos de metrou Straulesti, s. construita 76.90 mp (65.87 mp utili ce includ balconul cu s. 8.22 mp), cu bucataria inchisa, **69.050 €;** ☎0720.479.575 sisesti@maiacasa.ro

775. **Maica** Domnului, Stefan cel Mare, semidec., et. parter/2, 31 mp, 1987, proprietar 2 camere nu ma intereseaza agenti imobiliari lucrez doar cu clieti direct, **26.000 €;** ☎0768.321.547

776. **Mall** Vitan, strada Branduselor, semidec., et. 4/4, 57 mp, 1992, apartament 2 camere Mall Vitan, Branduselor, etaj 4/4, semidec., 57 mp util plus balcon 5 mp, buc?t?rie open space, vedere dubl?, mobilat, utilat, comision 0, **78.000 €;** ☎0726.299.017/ 0767.820.023 Premiumbrokerestate@gmail.com

777. **Margeanului,** dec., et. 4/8, 56 mp, cf. 1, gresie, faianta, parchet, termopane, **53.000 €;** ☎0787.638.327/ 0762.966.973

778. **Margeanului,** Petre Ispirescu, dec., et. 6/8, 53 mp, 1987, dec., 53 mp, 1987 constructie bloc, etaj 6/8, gresie, faianta, parchet, termopane, usa metalica, instalatie de gaze pentru centrala termica. **56.900 €;** ☎021.231.23.18/ 0731.144.153 florexgrup@gmail.com

779. **Margeanului,** Petre Ispirescu, Sebastian dec., et

Imobiliare vânzări 2 CAMERE

832. **Militari** dec., 53 mp, 2018, 2 minute metrou, 2 camere in bloc nou, dec., luminos si spatios, vedere parc, centrala proprie, baie complet utilata, finisaje la alegere, contorizare individuala, solutii tehnice moderne, **65.100 €;** ☎0757.578.680 adrian@rotarpark.ro

833. **Militari** dec., et. 4/7, 42 mp, 2017, ap. 2 cam., constructie noua, caramida, finalizare 2017, finisaje incluse, baie utilata, centrala termica, bucatarie separata. Taxa de mentenanta 0, parcare, parc, RATB, acceptam credit, **37.800 €;** ☎0722.166.933 vanzari@militari-residence.ro

834. **Militari** dec., et. 8/10, 58 mp, 1978, Iuliu Maniu, 1 min. piata Veteranilor si metrou Lujerului, stradal, balcon 6 m, toate imbunatatirile, stradal, impecabil, acte, acc. credit ipotecar **55.000 €;** ☎021.434.30.60/ 0731.322.851 bestimobiliaremilitari@gmail.com

835. **Militari** dec., et. 2/7, 2017, Residence constructie noua, finalizare 2017, predare la cheie, fara taxa de mentenanta. Ansamblu rezidential cu parcuri, locuri de parcare incluse, magazine, piscine, scoala, gradinita. **50.400 €;** ☎0722.166.933 vanzari@militari-residence.ro

836. **Militari** dec., et. 2/7, 56 mp, 2017, Residence, in bloc nou, finalizare 2017, finisaje incluse, bransamente, contorizari individuale, baie utilata, CT. Ratb, parcare, magazine, piscine, etc. **50.400 €;** ☎0722.166.933 vanzari@militari-residence.ro

837. **Militari** dec., et. parter/7, 55 mp, 2017, Residence, in bloc nou, finalizare 2017, finisaje incluse, bransamente, contorizari individuale, baie utilata, CT. Ratb, parcare, magazine, piscine, etc. **48.200 €;** ☎0722.166.933 vanzari@militari-residence.ro

838. **Militari** (intre Gorjului si Veteranilor), dec., 53 mp, 1982, apartament de vanzare la etajul 8, confort 1, cu balcon, renovat modern, imbunatatiri: gresie, faianta, parchet, termopan, usa metalica, etc., **58.000 €;** ☎0722.528.996

839. **Militari - Apusului, et. 4/4, 42 mp, 1976, 2 cam., multiple imb., cu gresie, faianta, parchet, termopane, frumos amenajat; 42.000 €; ☎0769.255.333/ 0766.244.446/ 021.771.18.52**

840. **Militari** - Lujerului - 2 camere, comision 0%, dec., et. 2/5, 53 mp, 2018, 2 camere, dec., etaj 2/5, bloc 2018, pereti din caramida, finisat la cheie, baie utilata, centrala proprie, calorifere, prize, intrerupatoare, aproape de statia de metrou Lujerului, comision 0% **73.000 €;** ☎0742.400.300

841. **Militari - Veteranilor, semidec., et. 7/10, 40 mp, 1976, situat la 4-5 min. de piata, RATB, 7-8 min. de metrou Lujerului si supermarket Cora, 43.000 €; ☎0769.255.333/ 0766.244.446/ 021.771.18.52**

842. **Militari** Art City, Orhideelor Rosu, dec., et. 1/3, 43 mp, 2017, apartament 2 camere etaj intermediar, 43 mp cu bucatarie inchisa, totul al cheie finisat dupa cum se doreste, acte in regula mutare in 30 zile, **37.000 €;** ☎0729.481.840/ 0761.028.046

843. **Militari** Iuliu Maniu semidec., et. 4/10, confort 2, termopan, parchet, usa metalica, mobilat complet, utilat, liber, cadastru, intabulare, **43.500 €;** ☎0720.592.299

844. **Militari** Iuliu Maniu, semidec., et. 4/10, confort 2, termopan, parchet, usa metalica, mobilat complet, utilat, liber, cadastru, intabulare, **43.500 €;**

845. **Militari** Metro, Chiajna dec., et. 4/7, 49 mp, 2017, apartament 2 camere, dec., 49 mp, finisaje la alegerea dvs, termopan, centrala proprie, calorifere, baie utilata complet. Bloc nou. www.militarirezervelor.ro **44.500 €;** ☎0725.744.950/ 0771.310.310 alice.rezervelor@gmail.com

846. **Militari** metrou Pacii, Iuliu Maniu, comision 0% dec., et. 6/6, 63 mp, 2017, Militari - metrou Pacii, 2 camere, 63 mp, dec., bucatarie inchisa, lift, imobil finalizat, comision 0% **59.500 €;** ☎0742.400.300

847. **Militari** Penny 2 camere ieftin, dec., et. 1/6, Militari Residence, Penny Market, apartament 2 camere, etaj 2, bloc nou, constructie cadre de beton armat, fier de 24, compartimentari caramida, finisaje Bella Cassa la alegere, usi Classen, **32.950 €;** ☎0732.776.334 pollux_residence@yahoo.com

848. **Militari** Praktiker, dec., et. 7/7, 52 mp, 2016, super oferta apartament 2 camere, 52 mp, dec., finisaje la alegerea dvs. baie utilata complet, centrala proprie, termopan. Bloc Nou 46900 eurowww.militarirezervelor.ro **46.900 €;** ☎0771.310.310/ 0725.744.950 alice.rezervelor@gmail.com

849. **Militari** Residence dec., et. parter/7, 49 mp, 2017, apartament in bloc nou, finalizare 2017, finisaje incluse, bransamente, contorizari individuale, baie utilata, CT. RATB, parcare, magazine, piscine, **42.875 €;** ☎0722.166.933 vanzari@militari-residence.ro

850. **Militari** Residence dec., et. 1/7, 42 mp, 2017, apartament in bloc nou, finalizare 2017, finisaje incluse, bransamente, contorizari individuale, baie utilata, CT. RATB, parcare, magazine, piscine, **37.800 €;** ☎0722.166.933 vanzari@militari-residence.ro

851. **Militari** Residence dec., et. 1/6, 50 mp, 2018, Apartament modern, materiale de calitate, locuri de parcare, apropape de supermarketuri si centre comerciale, piscine, sali de fitness, gradinite, restaurante, Statie Troleu in fata Blocului. **46.000 €;** ☎0733.353.013

852. **Militari** Residence dec., et. 1/3, 53 mp, 2017, constructie din beton si caramida, p+3, geamuri termopan, finisaje moderne incluse, gresie faianta, parchet, centrala termica, zona linistita. Zona cu acces transport in comun, statie troleu la 2 min., **43.000 €;** ☎0733.353.013

853. **Militari** Residence dec., et. 1/7, 42 mp, 2018, Militari, bloc nou, finalizare 2018, finisaje incluse, bransamente, contorizari individuale, baie utilata, CT. Ratb, parcare, magazine, piscina **35.700 €;** ☎0722.166.933 vanzari@militari-residence.ro

854. **Militari** Residence, dec., et. 1/7, 57 mp, 2017, 2 camere in bloc nou, predare mai 2017, la cheie, fara taxa de mentenanta, acceptam credit. Parcare, toate actele, parcuri, scoala+ gradinita, RATB, **51.300 €;** ☎0722.166.933 vanzari@militari-residence.ro

855. **Militari** Residence, dec., et. 5/7, 56 mp, 2017, 2 camere, balcon inchis, bloc cu predare 2017, finisate complet cu gresie, faianta, parchet, la alegere, usa metalica, centrala termica, **50.400 €;** ☎0722.166.933/ 0723.103.946 vanzari@militari-residence.ro www.militari-residence.ro

856. **Militari** Residence, dec., et. 2/7, 54 mp, 2017, 2 camere, balcon inchis, bloc cu predare 2017, finisate complet cu gresie, faianta, parchet, la alegere, usa metalica, centrala termica, **47.250 €;** ☎0722.166.933/ 0723.103.946 vanzari@militari-residence.ro www.militari-residence.ro

857. **Militari** Residence, dec., et. 5/7, 60 mp, 2017, 2 camere, balcon inchis, bloc cu predare august 2017, finisate complet cu gresie, faianta, parchet, la alegere, usa metalica, centrala termica, **54.000 €;** ☎0722.166.933/ 0723.103.946 vanzari@militari-residence.ro www.militari-residence.ro

858. **Militari** Residence, dec., et. 3/7, 58 mp, 2017, 2 camere, bloc nou finisat complet, toate utilitatile (Apa Nova, Enel, GDF Suez), contorizat complet, termopan tripan Veka, centrala termica, **49.300 €;** ☎0722.166.933/ 0723.013.946 vanzari@militari-residence.ro www.militari-residence.ro

859. **Militari** Residence, dec., et. 2/6, 58 mp, 2017, 2 camere, bloc nou finisat complet, toate utilitatile (Apa Nova, Enel, GDF Suez), contorizat complet, termopan tripan Veka, centrala termica, **52.200 €;** ☎0722.166.933/ 0723.013.946 vanzari@militari-residence.ro www.militari-residence.ro

860. **Militari** Residence, dec., et. 3/7, 58 mp, 2017, 2 camere, bloc nou finisat complet, toate utilitatile (Apa Nova, Enel, GDF Suez), contorizat complet, termopan tripan Veka, centrala termica, **52.200 €;** ☎0722.166.933/ 0723.013.946 vanzari@militari-residence.ro www.militari-residence.ro

861. **Militari** Residence, apartamente 2 camere bloc nou, suprafete de 45 mp, 51 mp, 55 mp, 61 mp, reducere 50 euro la plata cash X mp. **40.500 €;** ☎0723.685.471

862. **Militari** Residence, apartamente 2 camere, 39 mp, 47 mp, 54 mp, 58 mp, etajele: parter, 1, 4 si 5 din 8 etaje. Finalizare 2018, 900 Euro/mp; ☎0799.999.970

863. **Militari** Residence, dec., 57 mp, 2017, confort 1, finisat complet (gresie, faianta, parchet, termopan, centrala), contorizat complet, legat la toate utilitatile orasului, **51.300 €;** ☎0722.166.933/ 0723.013.946 vanzari@militari-residence.ro www.militari-residence.ro

864. **Militari** Residence, dec., et. 2/7, 2017, in bloc nou, finalizare 2017, finisaje incluse, bransamente, contorizari individuale, baie utilata, CT. Ratb, parcare, magazine, piscine. **37.800 €;** ☎0722.166.933 vanzari@militari-residence.ro

865. **Militari** Residence, dec., et. 2/7, 2017, Militari Residence, ap. 2 cam, dec, 54 mpu, finisaje la alegere, gresie, faianta, parchet, balcon inchis, finalizare 2017, **48.600 €;** ☎0722.166.933 vanzari@militari-residence.ro

866. **Militari** Residence, 2 camere, dec., et. 4, 60 mp, 2013, **63.000 €;** ☎0760.654.553 mihaelaz.concept@gmail.com

867. **Militari** Residence, ap 2 cam. dec., dec., et. parter/7, 47 mp, 2018, constructie noua, finalizare august 2018, predare la cheie, fara taxa de mentenanta. Ansamblu rezidential cu parcuri, locuri de parcare incluse, magazine, piscine, scoala, gradinita, **38.775 €;** ☎0722.166.933 vanzari@militari-residence.ro

868. **Militari** Rezervelor dezvoltator, dec., et. 1/6, 50 mp, 2017, apartamente 2 camere dec.e, 50-54 mp, compuse din living, dormitor, bucatarie separata, baie echipata, balcon, finisaje la alegere, utilitati, canalizare, parcare, ratb, lift. Finalizare martie **42.000 €;** ☎0756.230.947 rezervelor57@yahoo.com

869. **Militari,** dec., et. 4/7, 52 mp, 2017, ansamblu rezidential zona Militari Rezervelor, finalizare august 2016, apart. 2 camere, finisat, suprafata 52.36 metri patrati, **46.000 €;** ☎0734.125.125/ 0721.128.128 office@mtresidence.ro www.mtresidence.ro

870. **Militari,** dec., et. 3/4, 60 mp, 1992, ap. 2 camere dec., confort 1, et. 3/4, an constr. 1992, centrala termica, usa metalica, gresie faianta, parchet, termopan, 2 ac, loc de parcare ADP in fata blocului, bucataria pe balcon **64.000 €;** ☎0720.861.906

871. **Militari,** dec., 51 mp, 2017, apartament la oferta, finalizat la cheie, etaj 1, finisaje de calitate, contorizari individuale, Mega Image, zona inverzita, 200 m statie RATB; **42.000 €;** ☎0723.500.717 contact@amadeoresidence.ro www.amadeo-residence.ro

872. **Militari,** semidec., et. parter/4, 48 mp, Apusului, etaj parter/4, cu balcon, bloc reabilitat, suprafata 48.13 mp, bloc din 1980, confort 1/sd, cadastru, rog seriozitate. **48.000 €;** ☎0728.005.657 casaviformary007@yahoo.com

873. **Militari,** semidec., 48 mp, 2016, dezvoltator, demisol inalt cu supapa de sens, luminos, bucatarie open space, finisat, contorizat, loc parcare, mijloace transport, metrou, acte, credit. **35.000 €;** ☎0768.147.217 pacii_residence@yahoo.ro

874. **Militari,** dec., et. 1/4, 58 mp, 1978, Iuliu Maniu, etaj 1/4, confort 1/dec., parchet, termopan, balcon, urgent, **49.500 €;** ☎0728.005.657 mentor3011@gmail.com

875. **Militari,** dec., et. 3/10, 45 mp, Lujerului, confort 2, gresie, faianta, parchet, termopan, **38.000 €;** ☎0769.115.522

876. **Militari,** dec., et. 3/10, 60 mp, 2018, Militari, Auchan, sector 6, ap. 2 camere, baie cu geam exterior, loc parcare cu CVC, fatada ventilata Stacbond, tamplarie aluminiu, geam termopan duplex, finisaje la alegere 30 eur/mp. **53.991 €;** ☎0725.210.210 contact@transparentresidence.ro

877. **Militari,** dec., 55 mp, 1980, piata, 55 mp, dec., 1980, gresie, faianta, termopan, centrala termica, usa metalica. **52.000 €;** ☎0760.276.504

878. **Militari,** dec., et. 8/10, 68 mp, 1976, Rasaritului, stradal, confort 1, dec., 8/10, gresie, faianta, parchet, termopan, usa metalica, balcon, acte, usor discutabil, **56.500 €;** ☎0769.088.540 cioran_ginac@yahoo.com

879. **Militari,** dec., 57 mp, 1980, Veteranilor, 57 mp, 1980, gresie, faianta, balcon mare, camara, debara, metrou, piata, **57.500 €;** ☎0760.276.504

880. **MILITARI,** Rezervelor, dec., 57 mp, 2017, Direct dezvoltator, 2 cam., parter/7, 2 balcoane, su. 58.87mp, finisat la cheie cu g, f, p, t, um, centrala termica. Acces rapid metrou, RATB, centre comerciale, liceu, gradinita, scoala primara, parc, **51.750 €;** ☎0734.125.125/ 0721.128.128 office@mtresidence.ro

881. **Militari,** (1 -2 min de Casa Roz - Cresa), dec., 53 mp, 1985, apartament confort 1, situat la parter inalt/4, cu bucatarie mare, loc parcare, termopane, parchet, gresie, faianta, pereti cu lavabila, obloane la geam si grilaje, usa metalica, calorifere noi, liber, **53.000 €;** ☎0722.302.080

882. **Militari,** 1 minut metrou Pacii, dec., et. 11/11, 50 mp, 2017, 2 camere in bloc nou, luminos, centrala proprie, baie complet utilata, vedere parc, finisaje la alegere, solutii tehnice moderne, comision 0, exclus agentii, **55.200 €;** ☎0757.578.680 adrian@rotarpark.ro

883. **Militari,** 1-2 min. de Gorjului, dec., et. 2/10, 1980, apartament confort.1, cu balcon la sufragerie, se vimde partial mobilat, loc parcare, imbunatatri: gresie, faianta, termopan, usa metalica, parchet, pereti cu lavabila. ☎0722.301.910

884. **Militari,** 200 metri metrou Pacii, dec., et. 11/11, 54 mp, 2018, 2 camere in bloc nou, dec., 55 mp utili, luminos si spatios, vedere parc, centrala proprie, baie complet utilata, finisaje la alegere, contorizare individuala, comision 0%,exclus agentii **62.100 €;** ☎0757.578.680 adrian@rotarpark.ro

885. **Militari,** aproape de Gorjului, semidec., et. 3/4, 50 mp, apartament confort 1 cu balcon, se vinde mobilat si utilat, imbunatatiri: gresie, faianta, parchet, termopan, usa metalica, acte **56.000 €;** ☎0722.528.996

886. **Militari,** aproape de Restaurant Cososul Rosu, et. parter/4, 40 mp, 2015, apartament de vanzare, parter-demisol cu balcon, modern amenajat, cu toate imbunatatirile, se vinde partial mobilat, liber, nu se accepta prima casa. **37.000 €;** ☎0722.302.080

887. **Militari,** Apusului, dec., 42 mp, 2015, cf. 1, centrala, finisat, zona case, vile, **37.500 €;** ☎0744.994.267/ 0763.698.327

888. **Militari,** Apusului, Casa Roz, dec., et. parter/4, 57 mp, 1984, aproape statia Ratb, vanzare, apartament 2 camere confort 1 dec., etaj Parter/4, bloc 1984, suprafata 55 mp, 1 balcon, usa metalica, termopan, gresie, faianta, parchet, bloc si scara impecabile, zona verde. **57.000 €;** ☎0721.262.173 ion.cdumitru@yahoo.com

889. **Militari,** Apusului, Militari Residence, semidec., et. 3/4, 60 mp, 2016, suprafata 60 mp, un balcon, etaj 1/2, imobil 2016. Proprietatea este situata intr-un imobil nou, **48.000 €;** ☎0731.301.900 cristian.grigore@reian.ro

890. **Militari,** Auchan Militari, dec., et. 8/10, 60 mp, 2018, sector 6, loc parcare CVC, bucatarie inchisa, baie cu geam exterior, caramida Porotherm 30 cm, fara grinzi, fatada ventilata , izolat vata minerala bazaltica Rockwool, **53.838 €;** ☎0733.822.822 contact@transparentresidence.com

891. **Militari,** Auchan, dec., et. 1/10, 59 mp, 2018, Auchan Militari, loc parcare cvc, baie cu geam exterior, bucatarie inchisa, tamplarie aluminiu Cortizo,structura dala groasa, fatada ventilata StacBond, izolatie cu vata minerala bazaltica Rockwool. **53.838 €;** ☎0725.210.210 contact@transparentresidence.ro

892. **Militari,** Auchan, Metro, dec., et. 1/5, 52 mp, 2018, Direct dezvoltator, apartament 2 camere, bucatarie inchisa, finisaje la alegere, bloc P+5, cu lift, cu loc de parcare, Ratb 178 si 138, canalizare, gaze, curent electric, dedurizator, **42.000 €;** ☎0761.440.400 greenparkresidence79@gmail.com

893. **Militari,** Auchan, Metro, dec., et. 4/5, 49 mp, 2018, direct dezvoltator, apartament 2 camere, bucatarie inchisa, finisaje la alegere, bloc P+5, cu lift, Ratb 178 si 138 la 150 ml canalizare, gaze, curent electric. Comision 0, **39.500 €;** ☎0723.271.439 cosmin.cojocaru@yahoo.com

894. **Militari,** Auchan, Metro, dec., et. 2/5, 49 mp, 2018, direct dezvoltator, apartament cu 2 camere, bucatarie inchisa, P+5, cu lift, cu finisaje la alegere, canalizare, gaze, curent electric, Ratb 178 si 138. Comision 0, **39.500 €;** ☎0761.440.400 mirela_daniela_istrate@yahoo.com

895. **Militari,** Auchan, Metro, apart. 2 camere, dec., et. 2/5, 49 mp, 2018, direct dezvoltator, apartament cu bucatarie inchisa, intr-un bloc P+5+pod, cu lift, Ratb 138 si 178 la 100 m distanta, canalizare, gaze, curent electric. **39.500 €;** ☎0723.271.439 cosmin.cojocaru@yahoo.com

896. **Militari,** Auchan, Metro, apartament 2 camere dec., et. 1/5, 41 mp, 2018, direct dezvoltator, apartament cu 2 camere, dec., bucatarie inchisa, bloc P+5, cu lift, finisaje la alegere, gaze, curent electric, canalizare, ratb 178 si 138 la 150 ml. Comision 0 **34.500 €;** ☎0723.271.439 cosmin.cojocaru@yahoo.com

897. **Militari,** Auchan, Metro, apartament 2 camere dec., et. 1/5, 49 mp, 2018, direct dezvoltator, apartament cu 2 camere, dec., bucatarie inchisa, suprafata utila 49 mp, P+5, cu lift, finisaje la alegere, Ratb 178 si 138 la 150 ml, canalizare,gaze,curent electric. Comision **39.500 €;** ☎0723.271.439 cosmin.cojocaru@yahoo.com

898. **Militari,** Auchan, Metro, apartament 2 camere dec., et. 2/5, 52 mp, 2018, direct dezvoltator, apartament cu 2 camere, dec., bucatarie inchisa, suprafata utila 52 mp, finisaje la alegere, Ratb 178 si 138, canalizare, gaze, curent electric, comision 0. **42.000 €;** ☎0723.271.439 cosmin.cojocaru@yahoo.com

899. **Militari,** Auchan, Metro, apartament 2 camere dec., et. 3/5, 49 mp, 2018, direct dezvoltator, apartament cu 2 camere, finisaje la alegere, dec., bucatarie inchisa, bloc P+5, cu lift, Ratb 178 si 138 la 150 ml, canalizare, gaze, curent electric. Comision 0. **39.500 €;** ☎0723.271.439 cosmin.cojocaru@yahoo.com

900. **Militari,** Auchan, Metro, apartament 2 camere, dec., et. parter/5, 44 mp, 2018, direct dezvoltator, apartament cu 2 camere, bucatarie inchisa, bloc p+5, cu lift, canalizare, gaze, curent electric, RATB 178 si 138 la 100 ml. Pret 35000 E tva 5% inclus. Comision 0, **35.000 €;** ☎0723.271.439 cosmin.cojocaru@yahoo.com

901. **Militari,** Auchan, Metro, apartament 2 camere, dec., et. 2/5, 2018, direct dezvoltator, apartament cu 2 camere, dec., bucatarie inchisa, finisaje la alegere, loc de parcare, bloc P+5, cu lift, ratb 178 si 138. Pret 42000 E, TVA 5%. **42.000 €;** ☎0723.271.439 cosmin.cojocaru@yahoo.com

902. **Militari,** Auchan, Metro, apartament 2 camere, dec., et. 1/5, 49 mp, 2018, Direct dezvoltator, apartament cu 2 camere, dec., bucatarie inchisa, p+5, cu lift, finisaje la alegere, canalizare, gaze, curent electric, 100 de ml de actuala statie ratb 178 si 138. Comision 0, **39.500 €;** ☎0723.271.439 cosmin.cojocaru@yahoo.com

903. **Militari,** Auchan, Metro, apartament 2 camere, dec., et. 4/5, 41 mp, 2018, direct dezvoltator, apartament cu 2 camere, dec., bucatarie inchisa, suprafata utila 41 mp, finisaje la alegere, mijloc de transport Ratb 178 si 138, utilitati: canalizare, gaze, curent electric. **34.500 €;** ☎0761.440.400 mirela_daniela_istrate@yahoo.com

904. **Militari,** Auchan, Metro, apartament 2 camere, dec., et. parter/5, 44 mp, 2018, direct dezvoltator, apartament cu 2 camere,dec., bucatarie inchisa, finisaje la alegere, bloc P+5, cu lift, canalizare, gaze, curent electric, Ratb 178 si 138 la 150 ml. Comision 0. **35.000 €;** ☎0723.271.439 cosmin.cojocaru@yahoo.com

905. **Militari,** Auchan, Metro, apartament 2 camere, dec., et. 1/5, 52 mp, 2018, direct dezvoltator, bucatarie inchisa, finisaje la alegere, bloc p+5, cu lift, canalizare, gaze, curent electric, dedurizator, Ratb 178 si 138 la 150 ml, comision 0, **42.000 €;** ☎0723.271.439 cosmin.cojocaru@yahoo.com

906. **Militari,** Auchan, Metro, apartament 2 camere, dec., et. 1/5, 51 mp, 2018, direct dezvoltator, bucatarie inchisa, finisaje la alegere, loc de parcare, bloc P+5, cu lift, statie Ratb 178 si 138, canalizare, gaze, curent electric, dedurizator, **42.000 €;** ☎0761.440.400 greenparkresidence79@gmail.com

907. **Militari,** Auchan, Metro, apartament 2 camere, dec., et. 2/5, 51 mp, 2018, direct dezvoltator, bucatarie inchisa, finisaje la alegere, loc de parcare, P+5, cu lift, Ratb 178 si 138, canalizare, gaze, curent electric, dedurizator. Comision 0. **42.000 €;** ☎0761.440.400 mirela_daniela_istrate@yahoo.com

908. **Militari,** Auchan, Metro, apartament 3 camere, dec., et. parter/5, 52 mp, 2018, direct dezvoltator, apartament cu 3 camere, dec., finisaje la alegere, canalizare, gaze, curent electric, RATB 178 si 138 la 100 ml, bloc p+5, cu lift. Comision 0, **41.500 €;** ☎0723.271.439 cosmin.cojocaru@yahoo.com

909. **Militari,** Auchan, Rezervelor, dec., et. parter/8, 40 mp, 2017, direct dezvoltator, ansamblu rezidential, imobil nou modern, finisaje la alegere,centrala proprie, 10 min. metrou Pacii, Preciziei, 2 min. RATB 138;178, hypermarcket Auchan, Metro, Mega Image, TVA 5% inclus, **33.250 €;** ☎0734.125.125/ 0721.128.128 officemtresidence@gmail.com

910. **Militari,** Auchan, sector 6, dec., 60 mp, 2018, ap. 2 camere, baie cu geam exterior, loc parcare gratuit, finisaje la alegere plafon 30 euro/ mp, fatada ventilata Stacbond, tamplarie aluminiu, geam termopan duplex, **53.838 €;** ☎0725.210.210 contact@transparentresidence.ro www.transparentresidence.ro

911. **Militari,** Auchan, Str. Rezervelor, dec., et. 5/8, 53 mp, 2017, Militari, Auchan, Str. Rezervelor, mutare imediat, direct dezvoltator, imobil nou, modern, 10 min. metrou Pacii, Preciziei, RATB 138, 178, finisaje la alegere, centrala proprie, TVA 5% inclus in pret **47.350 €;** ☎0734.125.125/ 0721.128.128 officemtresidence@gmail.com

912. **Militari,** Bd .Iuliu. Maniu - stradal, dec., et. 7/8, 56 mp, 1977, apartament confort 1, cu balcon, se vinde partial mobilat-utilat, loc parcare, imbunatatiri; gresie, faianta, parchet, termopane, usa metalica, usi interior, pereti cu lavabila, acte, **58.000 €;** ☎0722.302.080

913. **Militari,** Bd. Iuliu Maniu, dec., et. 2/11, 56 mp, 2017, la 200 m de statia de metrou Pacii, imobil nou, apartamente cu 2 si 3 camere **59.000 €;** ☎0757.578.682 razvan@rotarpark.ro

914. **Militari,** bd. Iuliu Maniu, 200 m metrou, dec., et. 1/11, 57 mp, 2019, bloc nou situat la 200 de metri de statia de metrou Pacii, ofera spre vanzare apartament cu 2 camere 57 mpu, etaj 1 din 11, complet dec., **73.500 €;** ☎0757.578.682 razvan@rotarpark.ro

915. **Militari,** Bulevardul Iuliu Maniu dec., 56 mp, 2018, 200 metri metrou, 2 camere in bloc nou, dec., luminos si spatios, vedere parc, centrala proprie, baie complet utilata, finisaje la alegere, contorizare individuala, solutii tehnice moderne, **64.100 €;** ☎0757.578.680 adrian@rotarpark.ro

916. **Militari,** Bulevardul Iuliu Maniu, dec., et. 3/11, 55 mp, 2018, 2 minute de statia metrou Pacii, ap. in bloc nou, luminos si spatios, dec., 55 mp utili, centrala proprie, baie complet utilata, finisaje la alegere, contorizare individuala, exclus agentii, **71.500 €;** ☎0757.578.680 adrian@rotarpark.ro

917. **Militari,** bulevardul Iuliu Maniu, dec., et. 3/11, 59 mp, 2018, 2 minute de statia metrou Pacii, ap. in bloc nou, luminos si spatios, dec., 59 mp utili, centrala proprie, baie complet utilata, finisaje la alegere, contorizare individuala, exclus agentii. **75.500 €;** ☎0757.578.680 adrian@rotarpark.ro

918. **Militari,** Bulevardul Iuliu Maniu, dec., et. 2/11, 51 mp, 2018, 200 metri de statia metrou Pacii, ap. in bloc nou, 51 mp utili, centrala proprie, baie complet utilata, finisaje la alegere, contorizare individuala, exclus agentii, comision 0%, **63.500 €;** ☎0757.578.680 adrian@rotarpark.ro

919. **Militari,** Bulevardul Iuliu Maniu, dec., et. 2/11, 57 mp, 2018, 200 metri de statia metrou Pacii, ap. in bloc nou, luminos si spatios, dec., 57 mp utili, centrala proprie, baie complet utilata, finisaje la alegere, contorizare individuala, exclus agentii, **73.500 €;** ☎0757.578.680 adrian@rotarpark.ro

920. **Militari,** Bulevardul Iuliu Maniu, dec., et. 3/11, 57 mp, 2018, 200 metri de statia metrou Pacii, ap. in bloc nou, luminos si spatios, dec., 57 mp utili, centrala proprie, baie complet utilata, finisaje la alegere, contorizare individuala, exclus agentii. **73.000 €;** ☎0757.578.680 adrian@rotarpark.ro

921. **Militari,** Bulevardul Iuliu Maniu, dec., et. 2/11, 58 mp, 2018, 200 metri de statia metrou Pacii, ap. in bloc nou, luminos si spatios, dec., 58 mp utili, centrala proprie, baie complet utilata, finisaje la alegere, contorizare individuala, exclus agentii, **74.500 €;** ☎0757.578.680 adrian@rotarpark.ro

922. **Militari,** Bulevardul Iuliu Maniu, dec., et. 2/11, 60 mp, 2018, 200 metri de statia metrou Pacii, ap. in bloc nou, luminos si spatios, dec., 60 mp utili, centrala proprie, baie complet utilata, finisaje la alegere, contorizare individuala, **76.500 €;** ☎0757.578.680 adrian@rotarpark.ro

923. **Militari,** Chiajna, Enjoy Residence, promotiE, dec., et. parter/3, 54 mp, 2017, dezvoltator, imobil 2017, dec., centrala proprie, finisaje complete, geamuri mari, loc de parcare, zona linistita si civilizata, acc Uverturii, Apusului, Pacii, Gorjului, Drumul Taberei, Ghencea. **41.999 €;** ☎0721.522.411/ 0721.762.765 enjoyresidence@gmail.com

924. **Militari,** complex Avangarde Rezidential et. parter/4, 44 mp, 2017, P+4, apartamente 2 camere, gresie, faianta, parchet, termopane Salamander, usi Pinum, obiecte sanitare Cersanit, finisaje lux, parc, piscina, paza 24/ 24 h, predare la cheie, **36.000 €;** ☎0784.055.610 russesabin@yahoo.com

925. **Militari,** Complex Avangarde Rezidential, dec., 42 mp, 2016, P+4, apartamente 2 camere, gresie, faianta, parchet, termopane Salamander, usi Pinum, obiecte sanitare Cersanit, finisaje lux, parc, piscina, paza 24/ 24 h, predare la cheie, **35.900 €;** ☎0784.055.610/ 0722.952.779/ 0784.055.610 avangardemilitari@gmail.com www.avangarderezidential.ro

926. **Militari,** Complex Avangarde Rezidential, semidec., 48 mp, 2016, p+4, gresie, faianta, parchet, termopane Salamander, usi Pinium, obiecte sanitare Cersanit, finisaje lux, parc, piscina, paza 24/ 24 h, predare la cheie, **39.900 €;** ☎0784.055.610/ 0722.952.779 avangardemilitari@gmail.com www.avangarderezidential.ro

927. **Militari,** constructie noua, dec., et. parter/7, 42 mp, 2017, caramida, finalizare 2017, finisaje incluse, baie utilata, centrala termica, bucatarie separata. Taxa de mentenanta 0, parcare, parc, RATB, acceptam credit, **36.750 €;** ☎0722.166.933 vanzari@militari-residence.ro

928. **Militari, Gorjului, semidec., et. 4/4, 54 mp, 1978, ap. 2 cam., cf. 1, contorizat, apa si caldura, multiple imb., nemobilat, 52.000 €; ☎0769.255.333/ 0766.244.446/ 021.771.18.52**

929. **Militari,** Gorjului, cf. 1, et. 4, particular, gresie, faianta, termopan, aer cond., usa metalica, renovat, metrou, piata, zona verde, linistita, liber; ☎0744.333.460

930. **Militari,** Gorjului, particular, cf. 1, et. 4, gresie, faianta, termopan, ac, um, renovat, metrou, piata, zona verde linistita, liber; ☎0768.076.135

931. **Militari,** Gorjului, apartament 2 camere semidec., et. 3, 52 mp, 1970, **56.900 €;** ☎0760.654.547 georgec.concept@yahoo.com

932. **Militari,** Gorjului, comision 0, semidec., et. 2/6, 59 mp, 2018, 2 camere, 59 mp, bucatarie inchisa 8mp, centrala proprie, pereti din caramida, geam la baie, dressing/debara, finisaje la alegerea cumparatorului, pozitie sud-est, strada valea Lunga, comision 0. **64.500 €;** ☎0742.400.300

933. **Militari,** Gorjului, comision 0, semidec., et. 2/4, 52 mp, 2018, 2 camere, bloc 2018, strada Carabusului, pereti din caramida, bucatarie inchisa 9.55, dormitor 13.40 mp, 7 minute fata de statia de metrou Gorjului, finisat la cheie, centrala proprie, comision 0. **61.500 €;** ☎0742.400.300

934. **Militari,** Gorjului, comision 0, semidec., et. 3/6, 50 mp, 2018, 2 camere, etaj 3/6, 50 mp utili cu balcon inclus, pereti din caramida, centrala proprie, finisaje la alegerea cumparatorului, tamplarie Salamander, baie utilata, strada Valea Lunga, comision 0. **55.000 €;** ☎0742.400.300

935. **Militari,** Gorjului, Piata, Metrou, et. 1/4, 50 mp, amplasat la doar 7 min de statia de metrou, imobilul este foarte bine intretinut, multiple facilitati: cresa, gradinita, scoala, centre comerciale. Ideal pentru locuit sau investitie. Necesita renovare, **48.500 €;** ☎0773.937.205 a.gabriela@evocasainvest.ro

936. **Militari,** I. Maniu, et. 7/10, centrala, renovat, metrou, **42.000 €;** ☎0744.994.267

937. **Militari,** intre Veteranilor si Gorjului, dec., et. 8/10, 68 mp, 1976, apartament de vanzare, confort 1 sporit, stradal, cu balcon foarte mare care are iesire din sufragerie, dormitor si bucatarie, imbunatatiri, **56.000 €;** ☎0722.302.080

938. **Militari,** Iuliu Maniu, semidec., 57 mp, 2016, 2 min. de statia de metrou Pacii, imobil nou, etaj 6/10, complet finisat la cheie-finalizat, **67.800 €;** ☎0757.578.682 razvan@rotarpark.ro

939. **Militari,** Iuliu Maniu, dec., et. 8/10, 64 mp, 1980, Rasaritului, 8/10, dec., c-tie 1980, stradal, toate actele, acces imediat mijloace de transport, piata, scoli, parcuri **58.000 €;** ☎0769.470.920

940. **Militari,** Iuliu Maniu, 200 m metrou dec., et. 2/11, 51 mp, 2019, Bloc nou situat la 200 de metri de statia de metrou Pacii ofera spre vanzare apartament cu 2 camere 51 mpu, etaj 2 din 11, complet dec., **63.500 €;** ☎0757.578.682 razvan@rotarpark.ro

941. **Militari,** Iuliu Maniu, 200 m metrou, dec., et. 2/11, 51 mp, 2019, 2 camere 51 mpu, etaj 2/11, complet finisat la alegere, centrala termica, contorizari individuale, **63.500 €;** ☎0757.578.682 razvan@rotarpark.ro

942. **Militari,** Iuliu Maniu, 200 m, metrou, dec., et. 1/11, 56 mp, 2019, bloc nou situat la 200 de metri de statia de metrou Pacii ofera spre vanzare apartament cu 2 camere 56 mpu, etaj 1 din 11, complet dec., **71.500 €;** ☎0757.578.682 razvan@rotarpark.ro

943. **Militari,** Iuliu Maniu, 200 m, metrou, dec., et. 1/11, 56 mp, 2019, bloc nou situat la 200 de metri de statia de metrou Pacii ofera spre vanzare apartament cu 2 camere 56 mpu, etaj 1 din 11, complet dec., pret 71.500 euro tva inclus, **71.500 €;** ☎0757.578.682 razvan@rotarpark.ro

944. **Militari,** Iuliu Maniu, 200 m, metrou, dec., et. 2/11, 57 mp, 2019, bloc nou situat la 200 de metri de statia de metrou Pacii ofera spre vanzare apartament cu 2 camere 57 mpu, etaj 2 din 11, complet dec., pret 73.500 euro, **73.500 €;** ☎0757.578.682 razvan@rotarpark.ro

945. **Militari,** Iuliu Maniu, Margelelor, dec., et. 1/5, 50 mp, 2017, oferta dezvoltator, confort 1 dec., etaj 1/5, bloc nou 2017, suprafata 45-55 mp utili, la cheie, centrala, 2 balcoane de 5 mp, sau curte proprie 35 mp pentru parter, bloc p+5 caramida. **47.950 €;** ☎0725.832.374/ 0743.104.772 oana_adinaneagu@yahoo.com

946. **Militari,** Iuliu Maniu, metrou Gorjului, dec., 68 mp, ap. 2 camere, cf. 1, gresie, faianta, parchet, termopane, um, usi noi, balcon mare 14 m lungime, eventual cu mobila, super oferta, **56.000 €;** ☎0742.350.553/ 0735.343.011

947. **Militari,** Iuliu Maniu-200 m, metrou, dec., et.

Imobiliare vânzări 2 CAMERE

1001. **Mosilor** adiacent aproape de metrou Obor, etajul 3/8, dec., 55 mp, bloc 1980, cu gresie, faianta, parchet, termopan, usa metalica, curat, zona excelenta, acte la zi, liber, merita vazut **74.000 €;** ☎0728.879.796/ 0728.879.796

1002. **Mosilor** cu Mihai Bravu, chiar la metrou, semidec., et. 8/8, 56 mp, 1979, Bucur Obor intersectie, cf. 1, bloc reabilitat, fara imbunatatiri, terasa refacuta fara probleme, liber, toate actele, **61.000 €;** ☎0728.777.132 office@ramax.ro

1003. **Mosilor** Eminescu, et. 6/8, 57 mp, 1982, apartament confort 1, situat la etajul 6/8, bloc construit in 1982, reabilitat, suprafata de 57 mp. 2 balcoane, amenajat cu gresie, faianta, parchet, termopan, usa metalica, intabulat, liber **81.000 €;** ☎021.231.23.18/ 0731.144.151

1004. **Mosilor,** semidec., et. 8/8, 54 mp, 1982, apartament ideal pentru investitie, are deja chirias care va ramane pe termen lung. Imobil situat foarte aproape de mijloacele de transport in comun, metrou, troleibuz si tramvai, **70.000 €;** ☎0734.222.095 cristi.stanica@imoprest.ro

1005. **Mosilor,** dec., et. parter/10, 50 mp, 1982, Pizza-Hut, cf I, semistradal, liber, acte la zi, f bine compartimentat, pretabil investitie, **72.000 €;** ☎021.253.01.13/ 0745.087.966 office_treibrazi@yahoo.com

1006. **Mosilor,** BCR, semidec., et. 8/10, 52 mp, 1981, apartament confort 1, situat la etajul 8/10, are o suprafata de 52 mp. bloc 1981, reabilitat, amenajat cu gresie, faianta, parchet, termopan, cadastru, intabulare, liber. **70.900 €;** ☎021.231.23.18/ 0731.144.151

1007. **Mosilor,** Carol I, semidec., et. 2/3, 88 mp, 1930, apartament amenajat cu bun gust, la etajul 2/S+P+2+M, renovat, reabilitat, liber, anexe. Imbunatatiri: centrala proprie, G, F, P, T, semineu. Acces rapid: Ratb: 21, 69, 85, 90, 311. Vecinatati: Ferdinand, Dacia. OVA 116204 **99.000 €;** ☎0737.504.516 office@catalog-rezidential.ro

1008. **Mosilor,** Dacia, dec., 60 mp, 1982, bloc anvelopat, et. 2, pretabil locuinta sau firma, balcon mare 10 mp; **80.000 €;** ☎0720.332.699

1009. **Mosilor,** Dacia, Eminescu, 2 camere, etajul 8 din 10, semidec., et. 8/10, 50 mp, 1982, **69.000 €;** ☎0726.690.612 iulian.ianculescu@activimob.ro

1010. **Mosilor,** Eminescu, semidec., et. 8/10, 52 mp, 1981, 2 camere semidec., 52 mp, et 8/10, bloc din 1981. Gresie, faianta, parchet, usa metalica, termopan. Bloc reabilitat. La 5 min de metrou. Toate actele la zi. Se accepta si credit. **71.000 €;** ☎0770.437.577 agentie1@mauwis.ro

1011. **Mosilor,** Eminescu, Dacia, dec., et. 3/8, 1980, stradal, bloc putin retras, metrou Obor 5 min., vedere in spate, pe mijloc, an constructie 1980 ciilizat, reabilitat termic, dec, 54 mp, curat, termopan, um, ac, disponibil imediat, se accepta credit, **73.800 €;** ☎0722.614.867/ 0723.947.833

1012. **Mosilor,** Eminescu, ocazie, semidec., et. 8/10, 54 mp, 1981, 2 camere situat pe Mosilor, Eminescu, stradal, vedere fata, etaj 8/10, bloc reabilitat, constructie 1981, semidec., pret 71000, **71.000 €;**

1013. **Muncii,** semidec., et. 6/8, 54 mp, 1987, 2 minute metrou, constructie 1987, semidec., etaj 6, vedere spate, balcon inchis, ideal atât ca investitie cât si pentru locuit **73.000 €;** ☎0799.936.443 cosmin.andrei@iness-intermed.ro

1014. **Muncii,** semidec., et. 6/9, 46 mp, 2017, Coldwell Banker Mosilor va propune spre vanzare un apartament cu 2 camere semidec. in ansamblul rezidential Global City Residence in zona Piata Muncii **76.000 €;** ☎0732.673.153 ionut.voicu@coldwell-banker.ro

1015. **Muncii,** Gheorghe Petrascu, Campia Libertatii, dec., et. parter/8, 52 mp, 1980, proprietar, apartament doua camere dec., zona Muncii, 5 minute metrou, parc, renovat recentscoala Gheorghe Petrascu, vis-a-vis taxe si impozite sect.3 - Campia Liberta. Accept credit; **66.500 €;** ☎0757.633.307

1016. **Nasaud** Penny, particular, semidec., et. parter/3, 67 mp, vand apartament 2 camere, cf. 1, imbunatatiri, Penny, centrala, gaze, zona linistita, discutabil. **60.000 €;** ☎0763.104.822

1017. **Nasaud,** langa Penny Market, semidec., cf. 1, gresie, faianta, parchet, termopan, centrala proprie, toate actele la zi. **46.000 €;** ☎0764.357.211

1018. **Navodari,** Constanta, centru, 1980, vand ap. 2 camere, 50 mp, su 47 mp, complet utilat si mobilat modern sau schimb cu garsoniera Bucuresti, central, **40.000 €;** ☎0752.949.228

1019. **Nerva** Traian dec., et. parter/3, 49 mp, 2018, Direct dezvoltator, imobil nou, loc parcare inclus in pret, finisaje la alegere, centrala proprie, contorizare individuala, spatiu de joaca in incinta ansamblului, tva 5% inclus in pret, finalizare 2018, **84.900 €;** ☎0758.234.495 office.vulturilor.residence@gmail.com

1020. **Nerva** Traian, dec., et. 3/8, 67 mp, 2000, constructie monolit, bloc deosebit, recent renovat, finisaje de inalta calitate, centrala proprie, 2 aparate ac daewoo, usi interior pinum, usa intrare maco, sistem alarma, pret neg. **115.000 €;** ☎0799.936.443 cosmin.andrei@iness-intermed.ro

1021. **Nerva** Traian, bloc 2016 lux, apartament deosebit, confort 1 open space, 60 mp, etajul 8/11, bloc 2016 construit cu materiale de inalta calitate, amenajat lux, mobilat utilat lux, acte la zi, pozitie excelenta, merita vazut **117.000 €;** ☎0728.879.796/ 0728.879.796

1022. **New** City Residence Fundeni dec., et. 2/4, 67 mp, 2012, Apartament deosebit cu 2 camere, situat in zona Spitalului Fundeni, pe drumul spre Dragonul Rosu, bloc 2012, suprafata totala 67 mp, balcon inchis si incalzit, etaj 2/4, pe mijloc, loc parcare, centru SPA, **59.000 €;** ☎0731.848.878 cristian@21imobiliare.ro

1023. **Nicolae** Balcescu, Scala, semidec., et. 3/9, 53 mp, 1960, apartament liber, disponibil imediat, imobil fara probleme seismice, necesita renovare, insorit, vedere stradala catre Hotel Lido, accepta si credit, **73.000 €;** ☎0733.389.938

1024. **Nicolae** Grigorescu, dec., et. 1/3, 56 mp, 2018, imobil nou, modern, direct dezvoltator, accept credit bancar/ipotecar, comision 0, tva 5% inclus,10-15 min. metrou, centrala proprie, conturizare individuala, finalizare constructie 2018, comision 0, **62.500 €;** ☎0758.234.495 rusu.c@vbi.ro

1025. **Nicolae** Grigorescu, dec., et. 2/3, 40 mp, 2018, imobil nou, modern, direct dezvoltator, accept credit bancar/ipotecar, comision 0, tva 5% inclus,10-15 min. metrou, centrala proprie, conturizare individuala, finalizare constructie 2018, comision 0, **47.900 €;** ☎0758.234.495 rusu.c@vbi.ro

1026. **Nicolae** Grigorescu, dec., et. 1/3, 57 mp, 2018, imobil nou, modern, direct dezvoltator, accept credit bancar/ipotecar, comision 0, tva 5% inclus,10-15 min. metrou, centrala proprie, conturizare individuala, finalizare constructie 2018, comision 0, **62.500 €;** ☎0758.234.495 rusu.c@vbi.ro

1027. **Nicolae** Grigorescu, dec., et. 1/3, 56 mp, 2018, imobil nou, modern, direct dezvoltator, accept credit bancar/ipotecar, comision 0, tva 5% inclus,10-15 min. metrou, centrala proprie, conturizare individuala, finalizare constructie 2018, comision 0, **62.500 €;** ☎0758.234.495 rusu.c@vbi.ro

1028. **Nicolae** Grigorescu, dec., et. parter/3, 64 mp, 2018, imobil nou, modern, direct dezvoltator, accept credit bancar/ipotecar, comision 0, tva 5% inclus,10-15 min. metrou, centrala proprie, conturizare individuala, finalizare constructie 2018, comision 0, **70.500 €;** ☎0758.234.495 rusu.c@vbi.ro

1029. **Nicolae** Grigorescu, dec., et. parter/3, 57 mp, 2018, imobil nou, modern, direct dezvoltator, accept credit bancar/ipotecar, comision 0, tva 5% inclus,10-15 min. metrou, centrala proprie, conturizare individuala, finalizare constructie 2018, comision 0, **62.500 €;** ☎0758.234.495 rusu.c@vbi.ro

1030. **Nicolae** Grigorescu, dec., et. parter/3, 77 mp, 2018, imobil nou, modern, direct dezvoltator, accept credit bancar/ipotecar, comision 0, tva 5% inclus,10-15 min. metrou, centrala proprie, conturizare individuala, finalizare constructie 2018, comision 0, **70.500 €;** ☎0758.234.495 rusu.c@vbi.ro

1031. **Nicolae** Grigorescu, dec., et. parter/3, 65 mp, 2018, imobil nou, modern, direct dezvoltator, accept credit bancar/ipotecar, comision 0, tva 5% inclus,10-15 min. metrou, centrala proprie, conturizare individuala, finalizare constructie 2018, comision 0, **58.500 €;** ☎0758.234.495 rusu.c@vbi.ro

1032. **Nicolae** Grigorescu, dec., et. 2/3, 55 mp, 2018, imobil nou, modern, direct dezvoltator, accept credit bancar/ipotecar, comision 0, tva 5% inclus,10-15 min. metrou, centrala proprie, conturizare individuala, finalizare constructie 2018, comision 0, **57.700 €;** ☎0758.234.495 rusu.c@vbi.ro

1033. **Nicolae** Grigorescu, dec., et. 1/4, 59 mp, 2018, Postavarului, Stylish Residence, bloc 2018 D+P+4, apartamente cu 2 camere, loc parcare, finisaje, personalizate, preturi de la 69.900 euro tva % inclus, direct dezvoltator. **69.900 €;** ☎0723.805.860 dragos.balan@topapartamente.ro

1034. **Nicolae** Grigorescu, dec., et. parter/4, 77 mp, 2017, Postavarului, Stylish Residence, d+p+4, apartamente 2 camere dec.e, boxe, loc parcare, terasa, finisaje personalizate, preturi de la 69900 euro, TVA 5% inclus. Direct dezvoltator, **69.900 €;** ☎0723.805.860 dragos.balan@topapartamente.ro

1035. **Nicolae** Grigorescu, apartament 2 camere, dec., et. 1/2, 49 mp, 2017, apartament 2 camere, dec. situat la 10 minute de metroul Nicolae Grigorescu, in apropiere de scoli, gradinite, centre comerciale. Imobil branisat si contorizat individual, camere generoase si luminoase **54.870 €;** ☎0738.192.587 alina@activeestate.ro

1036. **Nicolae** Grigorescu, apartament tip studio, semidec., et. 1/2, 45 mp, 2017, apartament tip studio, camere spatioase si luminoase, situat la 10-12 minute de metroul Nicolae Grigorescu, scoli, gradinite, centre comerciale, piata. Imobil branisat si contorizat individual **50.198 €;** ☎0738.192.587 alina@activeestate.ro

1037. **Nicolae** Grigorescu, metrou, dec., et. 8/10, 65 mp, 1976, Nicolae Grigorescu, apartament dec. cu 2 camere, 65 mp, balcon mare, situat la 3 minute de metrou si piata Salajan, se vinde complet mobilat si utilat. Comision standard. Manciu FC PFA, **70.000 €;** ☎0736.273.373 claudiu.marketing@gmail.com

1038. **Nicolae** Grigorescu, Salajan, dec., et. 1/3, 54 mp, 2018, vand apartament 2 camere dec., la 12 minute distanta fata de statia de metrou Nicolae Grigorescu situat pe etajul 1 din 3. Apartamentul se preda la cheie, finisaje la alegere. Bonus 1 loc parcare **57.300 €;** ☎0730.170.085 mihai.dinu@zonadesud.ro

1039. **Nicolae** Grigorescu, Salajan, 2 camere, dec., et. 1/2, 57 mp, 2017, apartament 2 camere dec., 57 mp finisat complet, mutare imediata, 800 m pana la statia de metrou Nicolae Grigorescu. **64.000 €;** ☎0737.811.000 ruxandra@zonadesud.ro

1040. **Nicolae** Grigorescu, sector 3, dec., et. parter/parter, 60 mp, 1970, casa la curte singur curte 110 mp zona metrou Nicolae Grigorescu, casa reconstruita in 2015 pe strada Marului, 2 camere dec.e, baie, bucatarie, centrala proprie imbunatatiri, pod mansardabil, **61.500 €;** ☎0747.504.090 amabo.imobiliare@yahoo.com

1041. **Nicolae** Grigorescu, Titan dec., et. 1/2, 50 mp, 2017, Vand apartament 2 camere zona Titan, dec. finalizat, gata de mutare, **55.000 €;** ☎0730.888.272 andrei.stanciu@zonadesud.ro

1042. **Nicolae** Grigorescu-Statuie dec., et. 3/8, 1975, Theodor Pallady, vand 2 camere, dec.e, libere, etajul 3, balcon inchis termopan, bloc reabilitat termic, actele efectuate, acces metrou 4-5 minute **53.000 €;** ☎0723.265.261 office@dinamicimobiliare.ro

1043. **Nicolae** Titulescu, dec., et. 3/10, 56 mp, 1976, apartament 2 camere Nicolae Titulescu, dec. situat la etajul 3 din 10 intr-un bloc construit din caramida in anul 1978, cu vedere spre bulevard si imbunatatiri, **80.000 €;** ☎0745.648.376 tecnocasa.florin17@gmail.com

1044. **Nitu** Vasile, et. parter/4, 48 mp, ap. 2 camere. cf. 1, balcon, curat, liber, **46.500 €;** ☎0730.452.410

1045. **Nitu** Vasile, Berceni semidec., et. 8/8, 1966, apartament 2 camere, mobilat, Nitu Vasile, Berceni, **54.900 €;** ☎0774.614.763/ 0736.448.306 avram.andreei@gmail.com

1046. **Obor** - Colentina, Sectia 7 str. Ion Berindei, dec., et. 4/10, 52 mp, 1974, metrou 10 min, piata, Kaufland, Mall,4/10 bloc reabilitat termic,fara risc seismic, pe mijloc, renovat integral acum cu finisaje deosebite GFP UM, termopan, mobilat modern,utilat, acc. credit acte ok, **69.900 €;** ☎0722.614.867/ 0723.947.833

1047. **Obor** - la 3 minute de metrou semidec., et. 10/10, 51 mp, 1970, Bucur Obor - renovat recent complet si modern, partial mobilat, bloc foarte civilizat,reabilitat ,fara risc seismic, camere video, lift modern,semistradal, scara ft curata cu locatari civilizati **58.900 €;** ☎0728.676.350 imobcont@gmail.com

1048. **Obor,** Colentina semidec., et. 6/11, 54 mp, 2011, complex Rose Garden, metrou Obor 7 min., Pipera 10 min, Mall Veranda, 6/11, SC-54 mp, loc parcare suprateran, 2 lifturi, paza BGS, bloc stradal, vedere spate, mobilat complet, utilat, ideal investitie inchiriere **71.000 €;** ☎0722.614.867/ 0723.947.833

1049. **Obor,** Colentina in Complexul RoseGarden, dec., et. parter/11, 58 mp, 2014, metrou 10 min. bloc nou, 2014 paza BGS, balcon mare, mobilat, utilat, gresie, faianta, parchet, um, AC, ap. are un loc de parcare si o boxa, acte ok, ideal investitie inchiriere sau locuit, **67.900 €;** ☎0722.614.867/ 0723.947.833

1050. **Obor,** Colentina stradal, complex Rose Garden, dec., et. 10/11, 65 mp, 2009, metrou 7 min, Mall Veranda 5 min, Pipera 10 min, 2 lifturi, bl. nou, gresie, faianta, parchet, um, paza BGS, mobilat complet, ideal investitie, randament bun la inchiriere, **85.000 €;** ☎0722.614.867/ 0723.947.833

1051. **Obor,** Colentina, 7 minute metrou, dec., et. 8/8, 1986, Teiul Doamnei, 8/8, dec, 55 mp, bloc 1986, gresie, faianta, parchet, termopan, loc parcare, contorizat, cadastru, intabulare, acc credit. **54.000 €;** ☎0724.336.834

1052. **Obor,** Colentina, Complex Rose Garden, semidec., et. 7/11, 55 mp, 2011, 7 min metrou, aproape mall Veranda, Kaufland, piata Parc Plumbuita, Tei, cf 1 semi, 55 mp, sc., bloc 2011, vedere deschisa, pe mijloc, orientare V, contorizat, mobilat, util, paza Bgs, loc parcare, cadastru, intabulare. **72.500 €;** ☎021.380.28.14/ 0737.435.628

1053. **Obor,** Colentina, Complex RoseGarden, dec., et. 4/11, 67 mp, 2014, planul 2, langa Mall Veranda, metrou Obor, bloc nou 2014, 4/11, paza BGS, 2 lifturi, 2 terase, gresie, faianta, parchet, termopan, um, ac, mobilat, utilat, intabulare, liber, **85.000 €;** ☎0722.614.867/ 0723.947.833

1054. **Obor,** Colentina, Doamna Ghica, semidec., et. 2/10, 42 mp, 1976, Tei, 10 min., metrou aproape Parc Plumbuita, Tei, Kaufland, Mall Veranda, cf. 2, baie cu fereastra, vedere deschisa, orientare S-V, scara curata, imb., gresie, faianta, parchet, termopan, um, cadastru, intab., liber, acc. credit, **46.500 €;** ☎021.380.28.14/ 0737.435.628

1055. **Obor,** Colentina, Doamna Ghica, terasa, dec., et. 2/3, 80 mp, 2017, stradal aproape de parcul Plumbuita, magistrala noua spre Pantelimon, bloc p+3et. c-tie 2017,ap. 2 camere, structura beton, compartimentare caramida, lift, finisaje moderne, pret+TVA 5%. **79.990 €;** ☎0722.614.867/ 0723.947.833

1056. **Obor,** Colentina, Kaufland, 6 minute metrou, semidec., et. 7/10, 50 mp, 1970, Obor, Colentina, Kaufland, 6 minute metrou, 7/10, confort 1, bloc reabilitat termic, termopan, aer conditionat, cadastru intabulare liber, **50.000 €;** ☎0724.336.834

1057. **Obor,** Colentina, Kaufland, Mall Veranda, dec., et. 4/8, 55 mp, 1986, 7 min. metrou, Teiul Doamnei, Sectia 7, cf. 1, bloc reabilitat termic, pe mijloc, orientare S-E, 2 lifturi, bucatarie mare patrata, imb., g, f, p, termopan,um, ac., mobilat, utilat, parcare Adp, cadastru, intab., acc, credit, **69.000 €;** ☎0737.435.628/ 021.380.28.14

1058. **Obor,** Colentina, Masina de Paine, semidec., et. 8/10, 51 mp, 1970, 8 min.,metrou, langa Scoala nr 27, Kaufland,Mall Veranda, Teiul Doamnei, Sectia 7, 2 cam., cf.1, bloc caramida reabilitat, scara curata, fara restantieri, pe mijloc, baie cu fereastra, imbunatatiri, gresie, faianta, parchet, termopan, usa metalica, intabulare, liber **49.999 €;** ☎021.380.28.14/ 0737.435.628

1059. **Obor,** Colentina, parc-Plumbuita, dec., et. 5/10, 54 mp, 1978, stradal metrou Obor 10 min. vedere pe spate langa scoala 30, bloc 1978 reabilitat termic, 5/10 2 lifturi, pe mijloc, 54 mp, imb, g, f, p, termopan, um, cadastru, intabulare, accept credit, **54.500 €;** ☎0722.614.867/ 0723.947.833

1060. **Obor,** Colentina, str Masina de Paine semidec., et. 3/10, 1970, Vand apartament lux, 2 camere, Obor, Colentina, str Masina de Paine, biserica Sf. Dumitru, an de constructie 1970, semidec., suprafata aprox 50 mp, etaj 3/10, **64.000 €;** ☎0764.529.841

1061. **Obor,** Colentina, stradal langa parcul Plumbuita dec., et. 4/10, 56 mp, 1978, bloc stradal vedere spate, reabilitat termic, an.1978, langa parc, ratb, 4/10 renovat recent integral, g, f, p, um, termopan, ac, mobilat, utilat, cadastru intabulare, accept credit, **64.900 €;** ☎0722.614.867/ 0723.947.833

1062. **Obor,** Colentina, stradal, Doamna Ghica, dec., et. 6/10, 52 mp, 1970, vav Parc Plumbuita, 10 min. metrou Obor, langa Rose Garden, cf. 1, bloc 1970 reabilitat, fara risc seismic, pe mijloc, orientare V, vedere deschisa, curat, termopan, um, bloc civilizat, cadastru, intabulare, **54.000 €;** ☎021.380.28.14/ 0737.435.628

1063. **Obor,** Colentina, Teiul Doamnei, Kaufland, dec., et. 2/8, 52 mp, 1986, Lacul Tei, 2/8, cf. 1, dec., 52 mp, pe mijloc, bloc 1986, 2lifturi, reabilitat termic, gresie, faianta, inst. noi, parchet, termopane, usa metalica, cadastru si intabulare, zona linistita, accept credit, **66.000 €;** ☎0724.336.834

1064. **Obor,** Colentina, Teiul Doamnei, Kaufland, dec., et. 1/8, 52 mp, 1985, mall Veranda, 7 min. de metrou, semistradal, pozitie de exceptie, et. 1, cf 1, dec, 52 mp, pe mijloc, bloc reabilitat termic, mobilat, utilat, ideal investitie, g, f, t, inst. sanitare noi, intab, liber, zona linistita, acceptcredit. **63.000 €;** ☎0770.956.572

1065. **Obor,** Colentina, Teiul Doamnei, langa posta, dec., et. 5/10, 56 mp, 1984, langa facultate, parcul Tei, bloc reabilitat termic, renovat recent integral, cadastru, intabulare, acc. credit, **62.900 €;** ☎0722.614.867/ 0723.947.833

1066. **Obor,** Iancului, semidec., et. 1/3, 60 mp, 2018, Dimitrov, ap. 2 camere semidec., c-tie 2018, suprafata utila 60 mp, totala 67 mp, etaj 3/P+3, finisaje de calitate, centrala proprie, clientul isi poate alege finisajele, sau poate fi dat la cheie. **83.000 €;** ☎0724.590.266 steluta.sterpu@eurocityestate.ro

1067. **Obor,** Kaufland Str.Corabia, semidec., et. parter/1, 1995, 2 camere la parter, intrare separata, utilitati, centrala termica, baie, bucatarie. Apartamentul are in proprietare inca o camera la demisol +teren de 80 de mp.in curte. Toate actele. Usor negociabil, **46.999 €;** ☎0766.400.300 neagut65@gmail.com

1068. **Obor,** metrou, et. 3/10, 54 mp, 1965, vanzare 2 camere cf. 1 sd, cu balcon inchis cu termopan, bloc 1965, reabilitat, 54 mp, balcon mare pe ambele camere, stradal, renovat recent cu imbunatatiri g, f, p, t, um, ac, **57.500 €;** ☎0749.199.196 lenus@confortcasaimobiliare.ro

1069. **Obor,** Mihai Bravu, semidec., et. 9/10, 54 mp, 1964, vand apartament 2 camere Obor, Mihai Bravu. **65.000 €;** ☎0787.563.852 lorenzzo_ne@yahoo.com

1070. **Obor,** Mosilor, metrou, dec., et. 3/8, 54 mp, 1980, apartament cu 2 camere, 2 minute metrou Obor, situat pe calea Mosilor, bloc reabilitat, renovat recent. Pret 75000, **75.000 €;** ☎0725.591.444

1071. **Obor,** Pasaj metrou, semidec., et. 4/9, 54 mp, 1966, 2 cam., bloc stradal-pretabil firma, gr. sanitar cu geam, balcon 10 mp, piata, parc, acte la zi, vecinatati: Stefan cel Mare, Mosilor, Colentina, Iancului, **53.500 €;** ☎0758.074.444/ 021.210.76.00 valigeorgescu88@gmail.com

1072. **Obor-** Colentina, Doamna Ghica, dec., et. 5/10, 40 mp, 1976, BCR Parc, 2 cam., confort 2, bloc reabilitat termic, bloc fara risc seismic, orientare S-V, bloc forte civilizat, accept credit, liber, **40.500 €;** ☎0724.336.834

1073. **Obregia,** Covasna, Berceni dec., et. 8/10, 50 mp, 1972, Bd. Obregia, 2 camere dec.e, confort 1, etajul 8 din 10, suprafata 50 mp totali, bloc construit in 1972, renovat complet cu renovari superioare, loc de parcare, se accepta credit **57.500 €;** ☎0729.842.974

1074. **Oltenitei** intersectie Vitan Barzesti, dec., et. 6/10, 53 mp, 1984, metrou Aparatorii Patriei, stradal, vedere fata, Centrala, termopane, 2 debarale, curat, liber, toate actele, negociabil, **57.000 €;** ☎0728.777.132 office@ramax.ro

1075. **Oltenitei,** Berceni, dec., et. 2/2, 42 mp, 2017, apartament 2 camere, dec., etj 1, Sos. Oltenitei, bloc nou se vinde complet finisat la alegerea clientului. Merita vazut, doar la plata cash. **39.000 €;** ☎0730.888.286

1076. **Oltenitei,** metrou, imobil nou dec., et. 1/3, 57 mp, 2017, direct dezvoltator, apartament 2 camere in imobil nou in zona Oltenitei, 10 minute de mers pe jos fata de metrou, etaj 1, dec., 57,35 mp, gresie, faianta, parchet, termopane, centrala **54.285 €;** ☎031.005.13.07/ 031.005.17.65 vlad.m@star-construct.ro

1077. **Otopeni,** complex rezidential AmbasadOr Home dec., et. 2/4, 71 mp, 2017, ap 2 cam, dec., spatios, buc inchisa, 1 terasa, centrala proprie, finisaje lux, incalzire pardoseala, videointerfon, lift, spatii verzi, parcari, paza, locatie lux. www.ambasador-home.ro **62.900 €;** ☎0799.102.501/ 0725.500.800 contact@ambasador-home.ro

1078. **Ozana** dec., et. 2/5, 49 mp, 2018, vand apartament 2 camere dec., et. 2, bloc nou, P + 5, zona Ozana, aproape metrou 1 Decembrie (10 minute). Suprafata totala este de 49,3 mp, iar cea utila de 43,15 mp. Centrala, usa metalica **46.850 €;** ☎0737.500.376 mircea.nicolescu@zonadesud.ro

1079. **Ozana,** dec., et. parter/3, 52 mp, 2018, direct dezvoltator, apartament 2 camere total dec., etaj p/3, suprafata utila 52 mp si 100 mp de curte; **49.900 €;** ☎0738.165.307 iulian@activeestate.ro

1080. **Ozana,** apartament 2 camere, dec., dec., et. 3/5, 52 mp, 2017, va propune acest apartament dec. cu 2 camere si in suprafata utila de 52 mp, la un pret promotional. Imobilul are regim de inaltime redus, D+P+5E, in apropiere de scoli, gradinite, centre comerciale. **49.068 €;** ☎0738.192.587 alina@activeestate.ro

1081. **Ozana,** apartament dec., bloc nou dec., et. 1/3, 60 mp, 2017, apartament dec., situat intr-un bloc nou, amplasat in apropierea mijloacelor de transport. Se preda cu: g, f, p, t, centrala, obiecte sanitare, usi. Contorizat individual, bransat la utilitati **50.350 €;** ☎031.005.13.00/ 031.005.17.65

1082. **Ozana,** mutare rapida, apartament 2 camere, dec., et. 4/4, 61 mp, 2017, dec., apartament 2 camere dec., suprafete mari, imobil bransat si contorizat individual, situat in apropiere de scoli, gardinite, centre comerciale, metrou. Acte gata in 2 luni, finisaje la alegere; **56.500 €;** ☎0738.192.587 alina@activeestate.ro

1083. **Pacii,** 4 min. distanta de metrou, apartament 2 camere semidec., et. 5, 56 mp, 1979, **58.000 €;** ☎0760.654.553 mihaelaz.concept@gmail.com

1084. **Pacii,** 4 min. distanta de metrou, apartament 2 camere dec. dec., et. 8, 53 mp, 1979, **54.000 €;** ☎0760.654.553 mihaelaz.concept@gmail.com

1085. **Pacii,** Iuliu Maniu, 200 m metrou dec., et. 11/11, 56 mp, 2018, bloc nou situat la 200 de metri de statia de metrou Pacii ofera spre vanzare apartament cu 2 camere 60 mpu, etaj 11 din 11, complet dec. pret 76.500 euro. **62.100 €;** ☎0757.578.682 razvan@rotarpark.ro

1086. **Pacii,** Iuliu Maniu, Militari, 1 minut metrou, dec., et. 3/11, 51 mp, 2018, 1 minut de statia metrou Pacii, ap. cu 2 camere in bloc nou, 51 mp utili, centrala proprie, baie complet utilitata, finisaje la alegere, contorizare individuala, exclus agentii, comision 0. **63.500 €;** ☎0757.578.680 adrian@rotarpark.ro

1087. **Pacii,** Iuliu Maniu, sector 6, 200 m metrou, dec., et. 2/11, 60 mp, 2019, bloc nou, 2 camere dec. 60 mpu, etaj 2/11, finisaje la alegere, contorizari individuale, centrala termica de apartament **76.500 €;** ☎0757.578.682 razvan@rotarpark.ro

1088. **Pacii,** Militari, Bulevardul Iuliu Maniu dec., et. 3/11, 51 mp, 2018, la doar 1 minut de statia de metrou Pacii, apartament cu 2 camere in bloc nou, situat la etajul 3/11, luminos si spatios, 51 mp utili, centrala proprie, baie complet utilitata, finisaje la alegere **63.500 €;** ☎0757.578.680 adrian@rotarpark.ro

1089. **Padurea** Baneasa, dec., et. 3/4, 57 mp, 2018, apartament in imobil S+P+3+4 retras; suprafata utila 47.31 mp; suprafata construita 57.20 mp; logie 1.97 mp; acces controlat si monitorizare video 24 de ore din 24; loc de parcare subsol sau afara. ☎0724.745.987

1090. **Padurea** Baneasa, dec., et. 2/4, 62 mp, 2018, apartament suprafata construita 62.58 mp, suprafata utila 51.68 mp, suprafata logie 3.14 mp, imobil s+p+3+4 retras, drum de servitute cu bariera, loc parcare subsol/afara, pret 1600 euro/mp. ☎0724.745.987

1091. **Padurea** Baneasa, dec., et. 2/4, 67 mp, 2018, imobil S+P+3+4 retras, apartament suprafata construita 67.45 mp, suprafata utila 55.26 mp, suprafata balcon 7.61 mp, loc de parcare contracost subteran sau suprateran. Sistem de paza cu bariera. **114.000 €;** ☎0724.745.987

1092. **Padurea** Baneasa, dec., et. 3/4, 53 mp, 2018, imobil S+P+3+4 retras; apartament suprafata construita 53.60 mp; suprafata utila 43.48 mp; suprafata balcon 9.99 mp; centrala individuala; gresie si faianta Italia; usi exterior metalice blindate. ☎0724.745.987

1093. **Pajura** semidec., et. 3/9, 51 mp, 1965, liber, toate actele, bloc reabilitat, scara curata, zona verde, **52.000 €;** ☎0722.610.532/ 021.312.78.69

1094. **Pajura,** semidec., et. 4/9, 50 mp, 1964, 2 camere, et 4/9 semidec. amenajate modern, se vinde mobilat, utilat, bloc reabilitat, ceas de gaz, geam la baie, loc loc de parcare, cu multa verdeata, linistita, **65.000 €;** ☎0723.606.040 goldwinpromotion@gmail.com

1095. **Pajura,** 2-3 minute de piata dec., et. 7/9, 53 mp, 1974, si 3-4 minute de metrou, dec., 53 mp, 1974 constructie, bloc reabilitat termic, etaj 7/9, gresie, faianta. parchet, termopane, aer conditionat, usa metalica, zona verde si linistita, **67.900 €;** ☎021.231.23.18/ 0731.144.153 florexgrup@gmail.com

1096. **Pajura,** ANAF, semidec., et. parter/4, 56 mp, 1965, ap 2 cam., sd., p/4, mobilat, utilat, liber, carte funciara, rog persoane serioase, comision 1.750 euro tva inclus **51.500 €;** ☎0760.978.331/ 0720.533.650 teraimobiliare@yahoo.com

1097. **Pajura,** Baiculesti, semidec., et. 7/9, 52 mp, 1968, confort 1, semidec., et. 7, reabilitat termic, usor negociabil. **53.500 €;** ☎0723.707.553/ 0740.729.273 razvanzamfir1@yahoo.com

1098. **Pallady,** 1 Decembrie 1918, Titan, semidec., et. 3/4, 63 mp, 2017, 2 camere, 63 mp utili, living 24 mp, apartamentul se preda finisat la cheie, baie utilata, centrala termica si calorifere, Etaj 3, imobilul prevazut cu lift. Bloc nou 2017, comision 0. TVA 5% **63.000 €;** ☎0726.843.350 marina@cityland.ro

1099. **Pallady,** 2 camere, dec., bloc nou, dec., et. 1/2, 54 mp, 2018, prima casa, Sirius Residences, ap 2 camere, dec., finisat la cheie, centrala termica, calorifere, tamplarie Salamander tripan, interfon, parcare exterioara, zona Pallady, 1 Decembrie, bloc nou, finalizare 2018. **48.900 €;** ☎0756.828.824 office@cityland.ro

1100. **Pallady,** apartament 2 camere finalizat, dec., et. 1/11, 44 mp, 2017, va ofer spre vanzare un apartament finalizat cu compartimentare moderna (living cu bucatarie deschisa, dormitor separat si grup sanitar), cu suprafata utila de 44 mp. **45.150 €;** ☎0733.840.686 daniel@imobiliarest.ro

1101. **Pallady,** Fetesti, dec., et. 3/5, 60 mp, 2017, imobil nou, finisat, acces privat, la 10 min de metrou 1 Decembrie 1918. 2 camere dec.e, foarte frumoase si spatioase. Predare la cheie cu g, f, p, um, t, centrala termica, contorizari proprii; **61.900 €;** ☎0738.192.515 laura@activeestate.ro

1102. **Pallady,** Gura Fagetului pret imbatabil dec., et. 1/3, 67 mp, 2018, 2 camere, 2 balcoane, loc de parcare, zona curata si linistita, 20 min de metrou. Imobil mic, acces privat, finalizare august 2018. Predare la cheie cu gresie, faianta, parchet, centrala, termopane **40.000 €;** ☎0738.192.515 laura@activeestate.ro

1103. **Pallady,** Ozana, 15 min. de metrou semidec., et. 1/5, 42 mp, 2017, studio spatios la gata, mutare imediat. Piata integrala. Imobil nou, situat la 15 min de metrou 1 Decembrie 1918. Zona linistita si curata. Predare la cheie cu toate finisajele, dotari si contorizari **45.000 €;** ☎0738.192.515 laura@activeestate.ro

1104. **Panduri,** BCR, dec., et. 1/7, 61 mp, 1986, apartament 2 camere, dec., vedere stradala, fara imbunatatiri, liber, scara cu paza, situat deasupra bancii BCR. Pretul este negociabil, **82.900 €;** ☎0768.717.830

1105. **Panduri,** stradal, bloc monolit, dec., et. 3/8, 55 mp, 1989, 2 camere, constr 1989, dec., 55 mp, situat in imediata apropierea a Monitorului Oficial, la intersectia cu Calea 13 Septembrie, la 200m de Hotel Marriot, etaj 3/8, imbunatatiri,acte. **84.000 €;** ☎0732.009.222

1106. **Pantelimon,** dec., et. 10/14, 72 mp, chiar la intersectie cu Chisinau, bloc stradal, reabilitat, gresie, faianta, parchet, termopane, balcon mare tip terasa, 72 mp, 3 lifturi, liber, toate actele **68.000 €;** ☎0728.777.132 office@ramax.ro

1107. **Pantelimon,** semidec., et. 10/10, 39 mp, 1974, vanzare 2 camere cf. 2, 10/10 cu etaj tehnic, renovat total recent cu g, f, p, t, um, ac, balcon 3 m, centrala proprie, se vinde cu buc. mobilata, cu cadastru si intabulare, loc. se gaseste pe str. Marcu Armasu, **40.900 €;** ☎0749.199.195 ion@confortcasaimobiliare.ro

1108. **Pantelimon,** Armenesc, dec., et. 4/8, 54 mp, ap. 2 camere dec., renovat complet inst. sanitare si el. noi, gresie faianta, parchet, termopan. Bloc pozitionat in planul 2 pe liniste. Se vinde partial mobilat. Acte efectuate, **64.900 €;** ☎0771.791.542

1109. **Pantelimon,** Armenesc, bloc 1982, dec., et. 3/8, 57 mp, 1982, dec., 3/8, dec., renovat complet instalatii sanitare, electrice noi, gresie, faianta, parchet, termopan, bloc pozitionat la liniste, se vinde partial mobilat, acte la zi, liber, apropiere metrou, piata, parc Obor, **64.000 €;** ☎0766.187.781

1110. **Pantelimon,**

Imobiliare vânzări 2 CAMERE

1169. **Popesti** Leordeni, dec., et. 2/3, 64 mp, 2012, particular, conf. 1 sporit, balcon inchis termopan, centrala, gresie, faianta, usa metalica, super amenajat, negociabil. **64.000 €;** ☎0723.504.997

1170. **Popesti** Leordeni, Amurgului, dec., et. parter/5, 33 mp, 2014, apartament 2 camere mobilat si utilat complet, bloc nou 2014, bucatarie open space, hol mare si debara, baie mare cu geam, suprafata utila 33,16 m compartimentat eficient, Popesti Leordeni Amurgului **42.500 €;** ☎0727.053.098

1171. **Popesti** Leordeni, in ans. Ave Village, dec., et. 1/1, 120 mp, 2017, in vila cu 2 apartamente, finisat la cheie, baie utilata, living spatios, gresie, faianta, parchet, videointerfon, inclusiv terasa 60 mp, doua terase, zona linistita, toate actele, disponibil imediat. **60.000 €;** ☎0743.145.495 gabriel.nitu91@gmail.com

1172. **Popesti** Leordeni, Oltenitei, dec., et. 4/4, 58 mp, 2013, ap. 2 cam, mobilat si utilat, termopan, gresie, faianta, centrala term., cablu tv, internet, parchet, usa met, contorizat total, intabulat, imbunatatiri, loc parcare inclus, **51.300 €;** ☎0735.310.301

1173. **Popesti** Leordeni, Sos. Oltenitei, 2 camere, dec., et. 2/5, 56 mp, 2018, bloc nou, structura beton, compartimentare din caramida porotherm, termoizolatie 10cm, lift, toate utilitatile racordate pe reteaua orasului. Finisajele incluse in pret la alegere. **55.350 €;** ☎0764.180.052/ 0723.509.708 office@nemarimobiliare.ro

1174. **Preciziei,** Cartier Militari dec., et. 2/7, 51 mp, 2017, apartament 2 camere, dec., 51 mp, centrala proprie, calorifere, baie utilata complet, finisaje la alegerea dvs. bloc nou. www.militarirezervelor.ro **47.500 €;** ☎0771.310.310/ 0725.744.950 alice.rezervelor@gmail.com

1175. **Predeal,** Cioplea, et. 1/2, 55 mp, 2008, ap. cu doua camere etaj 55 mp, 2 balc. boxa-52000 eur. Ap. doua cam. parter 110mp, balcon 20 mp, boxa-92000 eur. Parcare si terasa ext. 100 mp - individuza. Zona linistita, fara traffic. Finaliz. iunie 2018, **52.000 €;** ☎0722.254.280 Istanica64@gmail.com

1176. **Prelungirea** Ghencea dec., et. 5/6, 60 mp, 2017, direct proprietar, loc de parcare inclus in pret, apartament 2 camere spatios dec. cu bucatarie mare, fara comisioane, strada asfaltata, se acepta credit prima casa, ipotecar, imobiliar etc **38.000 €;** ☎0765.420.123 evelin.residence@yahoo.com

1177. **Prelungirea** Ghencea, dec., et. parter/3, 66 mp, 2017, contructie noua, finisaje la alegere (gresie, faianta, parchet, usi interioare), bucatarie inchisa 10 mp., balcon 6 mp., baie cu geam, vedere est, utilitati sector 5: canalizare, apa, gaz, curent, **39.000 €;** ☎0725.556.901 ionutbucur.khc@gmail.com

1178. **Prelungirea Ghencea, 44 mp, 2015, racordat la toate utilitatile, partial mobilat, balcon inchis, loc parcare inclus in pret, 42.000 €; ☎0726.009.890**

1179. **Prelungirea** Ghencea, 2 camere super cu gradina dec., et. 1/4, 60 mp, 2018, apartament 2 cam. spatios. Proiect exclusivist, amenajat ideal pentru a oferi confort la un pret scazut de intretinere. Comision zero cumparator. **49.850 €;** ☎031.005.17.45/ 031.005.17.69 natalin.p@star-construct.ro

1180. **Prelungirea Ghencea, bloc nou, finisaje lux dec., et. 1/3, 60 mp, 2018, Stone Building faza 2 bloc nou 2018, ap. de vanzare in Bucuresti sector 5, Prelungirea Ghencea comision 0% bloc caramida, structura supradimensionata, finisaje luxfinalizare 15 iulie 2018 www.stonebuiding.ro. Aproape de mijloace de transport, proiectul contine 23 de apart de una, doua si trei camere, suprafete intre 42 mp si 71 mp, balcoane generoase si boxe incluse. Doua din apart au gradina proprie de 30-40mp. Preturi de la 34800 euro tva inclus, cu reduceri de15 si 20% pentru rezervare, cu plata unui avans de 30-50%. Structura pe cadre de beton si grinzi, compartimentari caramida Porotherm, finisaje: piatra naturala, travertin, marmura; tamplarie: Veka, baile vor avea cada si cabina de dus, bazin wc incastrat, aparataj modular gewiss, usi interior pinum-italia/ westag-austria, centrale termice proprii ariston/ buderus; termosistem-swisspor, casa scarii granit,boxe incluse, iar locurile de parcare vor costa 2500 euro. Va asteptam la vizionari si discutii, preturi reduse pentru o perioada limitata.pentru lista completa de preturi accesati www.stonebuilding.ro 40.000 €; ☎0725.540.400 vlad.trimbitasu@gmail.com**

1181. **Prelungirea** Ghencea, Cartier Latin, dec., et. 1/6, 52 mp, 2017, Proprietar, vindem apartamente cu 2 si 3 camere, comision la vanzare 0%,loc de parcare inclus in pret,se acepta credit prima casa, imobiliar, blocul este racordat la toate utilitatile orasului, **39.500 €;** ☎0765.420.123 evelin.residence@yahoo.com

1182. **Prelungirea** Ghencea, Cartierul Latin, dec., et. 3/4, 78 mp, 2008, Ghencea, Latin, 78 mp, et. 3/4, an 2008, mobilat, utilat la cheie, centrala proprie,ac,se vinde exact cum se vede in foto,loc de parcare inchiriat, zona linistita,acces f bun,se accepta credit, 59 900 Euro., **59.900 €;** ☎0721.662.943 f.bunescu@yahoo.com

1183. **Prelungirea** Ghencea, Cartierul Latin, dec., et. 2/6, 53 mp, 2017, proprietar, vindem apartamente cu 2 si 3 camere, comision la vanzare 0, loc de parcare inclus in pret,se acepta credit prima casa, imobiliar etc. Blocul este racordat la toate utilitatile orasului, **39.500 €;** ☎0765.420.123 evelin.residence@yahoo.com

1184. **Prelungirea** Ghencea, langa Cartierul Latin, semidec., et. 3/4, 58 mp, 2016, bloc nou p+4, zona linistita, 58 mp utili, balcon, etaj 3/4, finisat la cheie, complet utilat si mobilat, gresie, faianta, parchet, usi interior, usa metalica, centrala termica gaz, loc parcare inclus; **45.000 €;** ☎0736.344.200 contact@hera-residence.ro

1185. **Prelungirea** Ghencea, pret promotional dec., et. 1/4, 62 mp, 2017, Prelungirea Ghencea - Valea Oltului, finalizat, 2 camere, dec., etaj 1/4, suprafata utila 62.50 mp, se preda finisat cu finisaje de calitate superioara, contorizare individuala, RATB la 3 min. **53.580 €;** ☎031.005.12.36/ 031.005.17.69 simona.b@star-construct.ro

1186. **Prelungirea** Ghencea, strada Abnegatiei, semidec., et. 1, 50 mp, 2017, p+1+m, toate utilitatile, incalzire in pardoseala, baie complet utilata si mobilata, centrala proprie pentru conidesare, loc de parcare inclus, termen de finalizare martie 2018, **63.500 €;** ☎0736.344.200 contact@hera-residence.ro

1187. **Prelungirea** Ghencea, vanzare garsoniera dubla semidec., et. 1, 47 mp, 2013, **39.999 €;** ☎0760.654.542 george.concept@yahoo.com

1188. **Primaverii,** Jean Monnet, et. 2/3, 50 mp, 1965, apartament 2 camere la cheie, modern, imbunatatit, proprietar, **120.000 €;** ☎0741.024.274/ 0723.565.865

1189. **Pucheni,** Rahova, sector 5 dec., et. 7/10, 70 mp, 2016, promotie, ansamblu rezidential, spatios, caramida, tamplarie Rehau, centrala proprie, apometre, usa metalica antiefractie, comision 0, tva inclus, RATB 227, teren sport, spatiu verde, loc de joaca **61.400 €;** ☎0729.349.080 office@ideal-residence.ro

1190. **Radu** Constantin 21, Toporasi, Sos Giurgiului, semidec., et. 3/4, 40 mp, 1978, proprietar, vand apartament cu 3 camere, confort 3, zona Sos. Giurgiului- Toporasi, imbunatatiri, merita vizionat. Pret usor negociabil.Pentru mai multe detalii la tel: **26.000 €;** ☎0761.760.050 ionelciot@yahoo.com

1191. **Rahova,** semidec., 58 mp, 1983, cf. 1, um, gresie, faianta, parchet, termopane, **46.000 €;** ☎0724.224.333

1192. **Rahova,** et. parter/2, 38 mp, 1979, conf. 2, caramida, izolat, bloc foarte curat, linistit, imbunatatiri, teren aferent curte, centrala proprie, acte la zi. Pret fix. **19.900 €;** ☎0722.836.119

1193. **Rahova,** dec., et. 2/6, 62 mp, 2018, dec.. Suprafata: 62 m.p. Complet finisat. Finisaje lux italia. Parcare supraterana 2.000 euro. Parcare subterana 5000 euro. Prima casa, ipotecar sau cash. T.V.A 5%. **56.900 €;** ☎0741.245.100

1194. **Rahova,** dec., et. 4/8, 51 mp, 1983, etajul 4 din 8, dec., acte la zi, gresie, faianta, parchet, termopan, an constructie 1983. Vecinatati: 13 Septembrie, Sebastian, Prosper, Unirii, Liberty Mall, Ghencea. ID2575 **56.500 €;** ☎0756.372.907 office@imobiliare-b24.ro

1195. **Rahova,** semidec., et. 10/10, 54 mp, 1982, ofer spre vanzare ap 2 cam cf1 sdec 54 mp et.10/10 fara probleme cu terasa renovat gresie+ faianta +parchet +termopan +usa metalica, toate actele la zi zona calea Rahovei, liceul Bolintineanu, Profi, **44.500 €;** ☎0721.739.111 vioviselena@yahoo.com

1196. **Rahova,** dec., et. 4/10, 56 mp, 1986, Petre Ispirescu, acces rapid linia 32, confort 1, bloc reabilitat **57.000 €;** ☎0745.067.409

1197. **Rahova,** dec., et. 1/6, 52 mp, 2018, vand 2 camere 52 mp, semidec., suprafata 52 mp, **48.900 €;** ☎0766.227.431/ 0737.500.370

1198. **Rahova,** dec., et. 2/6, 54 mp, 2018, vand 2 camere 54 mp, dec., pret 44.900 euro. Suprafata 54 mp, Complet finisat, finisaje lux Italia, parcare supraterana 2.000 euro, parcare subterana 5000 euro. Prima Casa, ipotecar, **49.900 €;** ☎0732.667.212

1199. **Rahova,** Antiaeriana, Alexandriei semidec., et. 3/3, 58 mp, 2014, bloc nou 2014, lift, mobilat, balcon mare, bucatarie inchisa, centrala proprie, finisaje moderne, gresie, faianta italia, parchet, instalatii electrice si sanitare noi, liber imediat, zona civilizata, **51.500 €;** ☎0724.270.019 travaharealestate@gmail.com

1200. **Rahova,** Baciului, sector 5, 36 mp, 2 cam., gresie, faianta, termopan, centrala termica proprie, modern, zona verde, linistita, acc. credit, neg., **35.000 €;** ☎0725.905.032/ 0766.448.513

1201. **Rahova,** Bolintineanu dec., 58 mp, 1982, 3/10, liber, balcon inchis, imbunatatiri, stradal, proprietar, neg., **57.000 €;** ☎0744.528.062

1202. **Rahova,** Buzoieni, semidec., et. 2/10, 54 mp, 1980, ap 2 cam cf 1, semidec., 2/10 g, f, p, t, um liber, toate actele. **43.500 €;** ☎0731.136.698/ 0765.643.014 proiceanualice@yahoo.com

1203. **Rahova,** Calea Rahovei, dec., et. 10/10, 56 mp, 1982, stradal, ap 2 cam, terasa izolata, renovat complet - g, f, p, t, um, instalatii, mobilat si utilat - se poate si fara, statie tramvai in fata blocului. Urgent - negociabil. **63.000 €;** ☎0720.014.427/ 0773.750.728

1204. **Rahova,** Cora, semidec., et. 2/2, 55 mp, 2016, autogara Rahova, planul 2, ap in vila etajul 2/2, constructie 2016, str leordeni, cf centrala proprie, liber foarte urgent pret 33500 euro, comision 1250 euro, rog seriozitate. **33.500 €;** ☎0760.978.331/ 0720.533.650 teraimobiliare@yahoo.com

1205. **Rahova,** Dream Residence semidec., et. 1/6, 48 mp, 2018, Rahova, vand 2 camere 48 mp, Semidec., pret 44.900 euro. Suprafata 48 mp, Complet finisat, finisaje lux Italia, parcare supraterana 2.000 euro, parcare subterana 5.000 euro. Prima Casa, ipotecar, **44.900 €;** ☎0766.227.431/ 0737.500.370 toropu1984@gmail.com

1206. **Rahova,** Dream Residence semidec., et. 4/6, 48 mp, 2018, Rahova, vand 2 camere 84 mp, semidec., complet finisat **44.900 €;** ☎0733.501.444

1207. **Rahova,** Dream Residence, dec., et. 4/6, 60 mp, 2018, 2 camere,dec.,62 m.p.,bloc nou 2018,finalizare decembrie 2018,finisaje premium,T.V.A.5 %, **54.900 €;** ☎0766.227.431/ 0737.500.370 toropu1984@gmail.com

1208. **Rahova,** Dream Residence, dec., et. 6/6, 52 mp, 2018, Rahova, vand 2 camere 52 mp, semidec., suprafata 52 mp, **489.900 €;** ☎0733.501.444

1209. **Rahova,** Dream Residence, dec., et. 6/6, 62 mp, 2018, Rahova, vand 2 camere 62 mp, dec., complet finisat **56.900 €;** ☎0733.501.444

1210. **Rahova,** Dream Residence, dec., et. 4/6, 60 mp, 2018, vand 2 camere, dec., pret 54.900 Â ., suprafata: 60 m.p, complet finisat, finisaje lux Italia, parcare supraterana 2.000 euro, parcare subterana 5000 euro, prima casa, ipotecar. **54.900 €;** ☎0724.246.314 stefan@dream-residence.ro

1211. **Rahova,** Dream Residence, semidec., et. 1/6, 48 mp, 2018, vand 2 camere, semidec., pret 44.900 Â , suprafata: 48 m.p, complet finisat, finisaje lux italia, parcare supraterana 2.000 euro, parcare subterana 5000 euro, prima casa, ipotecar, t.v.a 5% **44.900 €;** ☎0724.246.314 stefan@dream-residence.ro

1212. **Rahova,** Dream Residence, semidec., et. 2/6, 48 mp, 2018, vand 2 camere.Decomandat.Pret 44.900 Â .Suprafata: 48 m.p.Complet finisat.Finisaje lux italia.Prima casa.TVA 5 %. **44.900 €;** ☎0766.227.431/ 0737.500.370 toropu1984@gmail.com

1213. **Rahova,** Dream Residence, dec., et. 4/6, 62 mp, 2018, vand 2 camere.Decomandat.Pret 54.900 Â .Suprafata: 62 m.p.Complet finisat.Finisaje lux italia.Parcare supraterana 2.000 euro.Parcare subterana 5000 euro.Prima casa, ipotecar.T.V.A 5%. **56.900 €;** ☎0724.246.314 stefan@dream-residence.ro

1214. **Rahova,** Liceul Bolintineanu, dec., et. 3/10, 56 mp, 1985, confort 1, liber, mici imbunatatiri, cadastru si intabulare, scara curata civilizata, fara restantieri. **56.000 €;** ☎0728.568.337/ 0730.421.581

1215. **Rahova,** Margeanului, dec., et. 6/10, 56 mp, 1986, Rahova particular, 2 cam, bloc stradal, langa posta Margeanului, modificat open space bucaria plus living, dormitor separat. Are cadastru si intabularea pe toate modificarile.Accept credit bancar. **55.000 €;** ☎0749.281.818 sorin.militaru@gmail.com

1216. **Rahova,** Margeanului, apartament 2 camere de vanzare, semidec., et. 5/8, 50 mp, 1986, **49.900 €;** ☎0736.360.011 paul.predus@galaxyimob.ro

1217. **Rahova,** Petre Ispirescu, dec., et. 6/10, 55 mp, 1987, dec. 55 mp, 1987 constructie bloc, etaj 6,10, renovat recent total, instalatii sanitare si electrice noi, gresie faianta, parchet, termopane, usa metalica, aer conditionat, mobilat si utilat, intabulat **54.900 €;** ☎021.231.23.18/ 0731.144.153 florexgrup@gmail.com

1218. **Rahova,** piata, stradal, et. 2/10, 54 mp, 1979, cf. 1, curat, contorizat, gresie, faianta, parchet, um, termopan, balcon inchis, bloc reabilitat termic, **44.500 €;** ☎0768.848.776/ 0768.756.617

1219. **Rahova,** Pucheni, sector 5, dec., 55 mp, 2016, oferta, bloc caramida, corp C, etaj 10/10, mobilat, finisaje import alegere, tamplarie Rehau, centrala proprie, apometre, lift, teren sport, foisor, spatiu joaca copii, piscina, Ratb 227, TVA inclus **49.100 €;** ☎0729.349.080 office@ideal-residence.ro

1220. **Rahova,** Sebastian, semidec., et. parter/8, 51 mp, 1980, proprietar, vand ap. 2 camere, nemobilat, semidec., parter, 51 mp, zona linistita Rahova, Sebastian, situat pe bulevard, cu vedere in spate; parc, scoala, mega image in apropiere. **53.500 €;** ☎0723.890.899

1221. **Rahova,** Vicina, semidec., et. 1/4, 25 mp, 1978, 2 camere, renovat, termopan, mobilat, bloc civilizat, interfon, cadastru, intabulare; **26.500 €;** ☎0725.510.003 silvia.anmari@gmail.com

1222. **Rin** Grand Residence dec., et. 13/15, 45 mp, apartament de vanzare in Rin Grand Hotel mai exact complexul Rin Grand Residence, situat pe soseaua Vitan Barzesti nr 7D-7E. **59.900 €;** ☎0737.164.576 anghel5cosmin@gmail.com

1223. **Romulus** strada, Calarasi, Unirii dec., et. parter/3, 34 mp, 1940, Bucuresti, str Romulus, 2 camere. Datorita amplasarii camerele se pot considera doua garsoniere separate. La parter o camera cu bucatarie inclusa acces la baie. La demisol camera, chicineta si baie, **27.000 €;** ☎0724.145.934 evasilescu@gmail.com

1224. **Sala** Palatului, et. 2/8, 50 mp, 1965, apartament 2 camere la cheie, modern, imbunatatit, proprietar, **85.000 €;** ☎0741.024.274/ 0723.565.865

1225. **Salaj,** dec., et. 4/8, 52 mp, 1985, Petre Paun, cu imbunatatiri (gresie, faianta, parchet, usa metalica, PVC), dresing hol, aer conditionat, calorifere si panou de sigurante noi, bloc foarte curat si civilizat, 5 min. Ratb, usor neg., **52.500 €;** ☎0723.707.553/ 0740.729.273 razvanzamfir1@yahoo.com

1226. **Salaj,** Fabrica de Paine, dec., 55 mp, 2017, conf. 1 la cheie, liber, centrala proprie, direct Unirii 10 minute 117, cash. **48.500 €;** ☎0722.836.119

1227. **Salajan** pe bdul. Nicolae Grigorescu, semidec., et. 10/10, 51 mp, 1977, vizavi de piata, la intersectia bd-lui Nicolae Grigorescu cu bdul. Camil Ressu, Scop Imobiliare va prezinta un ap.de 2 camere situat la etajul10/10, cu vederea catre intersectie, bloc reabilitat termic cu terasa refacuta, **49.999 €;** ☎0731.656.657 scopimob@gmail.com

1228. **Salajan,** dec., et. parter/3, 90 mp, 2013, vand apartament 2 sau 3 camere complet mobilat, constructie 2012, zona Salajan, str Ilioara. **110.000 €;** ☎0729.081.557 autodrive.clean@yahoo.com

1229. **Salajan,** et. 5/8, 45 mp, 1982, vanzare in exclusivitate, apartament 2 camere, renovat de la zero, toate usile schimbate. **58.000 €;** ☎0728.330.208 tentantimobiliare@yahoo.com

1230. **Salajan,** apartament 2 camere dec., et. 1/2, 57 mp, 2018, Bloc nou, apartament dec., se preda la cheie, bransat la toate utilitatile, contorizat individual, centrala de apartament. Se accepta prima casa, 0 comision, direct dezvoltator. **59.900 €;** ☎0736.380.182/ 031.005.17.65

1231. **Saturn,** Constanta semidec., et. 1/5, 37 mp, 2007, de vanzare ap. 2 camere in Saturn complex rezidential situat la 5 minute de mare si la 4 minute de Kaufland utilat si mobilat ideal pentru investitie **31.000 €;** ☎0741.198.232 albuconstantin32@yahoo.com

1232. **Sebastian** - aproape Liberty Mall, semidec., et. 3/9, 54 mp, 1986, acces rapid Unirii linia 32, bloc stradal, vedere spate (sud-est), amenajat, semimobilat, utilat **61.500 €;** ☎0745.067.409

1233. **Sebastian,** Mega Image, dec., et. 3/8, 54 mp, 1984, bloc reabilitat, dupa 1980 apartament 2 camere dec., et. 3/8, 2 lifturi, bloc impecabil, gresie, faianta, parchet, termopan, usa metalica, mobilat, toate actele, **55.000 €;** ☎0787.871.394

1234. **Sebastian,** Rahova, semidec., et. 6/8, 56 mp, 1984, apartament recent renovat. Instalatia electrica si sanitara schimbata. Urgent. **56.900 €;** ☎0784.980.980

1235. **Sector 1, Beller, et. 2/3, 1987, 2 camere, lux, grinzi, mobilat, superfinisat, insorit, liber, ap. lux, 2 balcoane, proprietar (exclus intermediari). Tel. (seara); ☎021.230.18.34**

1236. **Sector** 3, Theodor Pallady- Ozana dec., et. 1/3, 2018, Hefaistos Residence, dezvoltator, ansamblu rezidential nou, ofer spre vanzare apartamente la cheie de 2/3 camere, si garsoniere, zona vile. Parcarea gratuita, arhitectura moderna, bloc P+2+3 retras. **39.000 €;** ☎0740.857.231 hefaistosresidence@gmail.com

1237. **Sector** 4 semidec., et. 3/5, 2018, parc 14000 mp, piscina de 300 mp, spatii comerciale (gradinita, sala fitness, farmacie restaurant). Compartimentari din caramida porotherm, tamplarie gealan tripan, parchet 12 mm, finisaje Italia si Spania **50.000 €;** ☎0764.850.040 family.imobiliare@gmail.com

1238. **Sector** 4, semidec., et. 3/5, 56 mp, 2018, apartamentul are o suprafata de 56 mp utili, balcon logie de 8 mp. Se preda le cheie cu toate finisajele incluse cat si obiectele sanitare.Are vedere catre parcul si piscina ansamblului.Negociabil. **53.000 €;** ☎0764.850.040 family.imobiliare@gmail.com

1239. **Sector** 4, Grand Arena, dec., et. 1/3, 47 mp, 2017, vanzare 2 camere, acces facil catre mijloace de transport, centre comerciale, scoli, gradinite. Comision 0%, **37.000 €;** ☎0735.222.575 cosmin.topai@zonadesud.ro

1240. **Secuilor,** Nitu Vasile, Piata Sudului, Obregia semidec., et. 1/4, 50 mp, 1965, ID: 1811, Secuilor, 2 camere semidec., etajul 1 din 4, suprafata de 50 mp totali, construit in 1965, renovat complet, 10 min. de mers pana la M. P-ta. Sudului, confort 1, se accepta credit, **54.500 €;** ☎0729.842.974

1241. **Sinaia,** Valea Prahovei, dec., et. 9/10, 64 mp, 2010, vand apartament 2 camere, dec., 64.60 mp utili, cu: gresie, faianta, parchet, obiecte sanitare in baie, geamuri termopan, usa acces metalica, centrala+calorifere, pret promotional, **47.900 €;** ☎0733.501.453 alexandra@olympus-residence.ro

1242. **Sisesti,** dec., et. 3/5, 2018, apartament 2 camere Sisesti. Suprafata utila este de 56.02mp + 1 balcon de 10.72 mp, disponibil la etajele 1, 2, 3 si 4. Pret: 91534 eur + TVAApartamentele se vand finisare, la cheie. **96.110 €;** ☎0746.040.646 office@mediacity.ro

1243. **Sisesti,** dec., et. 5/5, 2018, apartament 2 camere, Sisesti. Suprafata utila este de 62,9 mp suprafata utila + 39,28 mp balcon + 48, 26 mp terasa, disponibil la etajul 5. Pret: 155528 eur + TVA. **185.078 €;** ☎0746.040.646 office@mediacity.ro

1244. **Sisesti,** dec., et. 1/2, 53 mp, 2017, etaj 1 din p+2, 53 mp, balcon 7 m, dec, bloc constructie 2017, **76.000 €;** ☎0741.160.332

1245. **Sisesti,** dec., et. 2/5, 2018, Sisesti, 2 camere. Suprafata utila a apartamentului cu 2 camere, tip A, disponibil la etajele 1 si 2, este de 52,43 mp + 1 balcon de 11.8 mp. Pret: 89755 eur + TVA. **94.242 €;** ☎0746.040.646 office@mediacity.ro

1246. **Socului,** Arena Nationala dec., et. 4/4, 53 mp, 1982, Vand apartament 2 camere dec.e, suprafata de 52,5 mp, et. 4/4, termopan, parchet, gresie, usi noi, ac. Blocul nu este reabilitat, dar ap este izolat termic. Ap se vinde partial mobilat, **65.000 €;** ☎0722.687.795 ela7811@yahoo.com

1247. **Sos** Alexandriei, Bragadiru, Direct Dezvoltator, dec., et. 1/4, 60 mp, 2017, apartament 2 cam. spatios. Proiect exclusivist, amenajat ideal pentru a oferi confort la un pret scazut de intretinere. Comision zero cumparator, **49.850 €;** ☎0723.243.544/ 0799.929.024 natalin.p@star-construct.ro

1248. **Sos.** Alexandriei - Penny, loc parcare , RATB ! dec., et. 3/4, 60 mp, 2017, Locuinta in zona Bragadiru - Penny, finisaje de cea mai buna calitate la alegere , centrala termica, toate utilitatiile de la reteaua de oras . Bonus - loc parcare, . **45.850 €;** ☎031.005.12.36/ 031.005.17.69 simona.b@star-construct.ro

1249. **Sos.** Alexandriei, bloc nou, finisaje de calitate dec., et. 2/6, 54 mp, 2017, Apartament in bloc nou, bucatarie mobilata si utilata, zona linistita, acces Ratb, **41.000 €;** ☎031.005.12.46/ 031.005.17.65

1250. **Sos.Bucuresti** - Magurele, 2 camere, loc parcare ! dec., et. parter/3, 48 mp, 2017, Ap. 2 cam, se preda finisat cu finisaje de calitate suprioara, racordat la toate utilitatiile retea de oras, loc parcare, statie RATB in perimetrul ansamblului, **43.000 €;** ☎031.005.12.36/ 031.005.17.69 simona.b@star-construct.ro

1251. **Soseaua** Alexandriei, bloc nou, terasa, dec., et. 2/6, 62 mp, 2017, direct dezvoltator. Apartament 2 camere Sos. Alexandriei - Bragadiru, 62 mp 62 mp, terasa mare (10 mp), amplasat la etajul doi (disponibil pe mai multe etaje), se vinde partial mobilat. Comision 0, **43.300 €;** ☎0735.219.876/ 0725.597.221 vlad.m@star-construct.ro

1252. **Soseaua** Alexandriei, capat Ratb 302, dec., et. parter/2, 54 mp, 2017, finalizat, apartament 2 cam, dec, suprafata 54 mp, p/2, se preda finisat cu finisaje de calitate la alegere, racordat la toate utilitatile retelei de oras, loc parcare inclus in pret. **40.000 €;** ☎031.005.12.36/ 031.005.17.69 simona.b@star-construct.ro

1253. **Soseaua** Alexandriei, Cristalului, 61 mp, dec., dec., et. 3/4, 61 mp, 2017, apartament doua camere, dec., suprafata utila totala 61 mp, etaj 3/4, se preda finisat cu finisaje de calitate superioara, toate utilitatile, loc parcare inclus, centrala termica **46.550 €;** ☎031.005.12.36/ 031.005.17.69 simona.b@star-construct.ro

1254. **Soseaua** Alexandriei, Penny, dec., et. 3/6, 54 mp, 2017, apartament cu doua camere, bucatarie mobilata si utilata, aer conditionat, baie mobilata si echipata, finisat, toate utilitatiile, lift, statie RATB in fata ansamblului, **41.500 €;** ☎031.005.12.36/ 031.005.17.69 simona.b@star-construct.ro

1255. **Soseaua** Alexandriei, Penny, finalizat, RATB dec., et. 3/3, 57 mp, 2017, apartament doua camere, dec., suprafata totala utila 57 mp, etaj 3/3, se preda finisat cu finisaje de calitate superioara, contorizat individual la toate utilitatile retelei de oras **37.000 €;** ☎031.005.12.36/ 031.005.17.69 simona.b@star-construct.ro

1256. **Soseaua** Alexandriei, Penny, gradina 50 mp, dec., et. parter/4, 106 mp, 2017, apartament 2 camere, dec.,curte generoasa de 50 mp, suprafata utila interioara 56 mp, finisat cu finisaje de calitate superioara, loc parcare inclus, contorizare individuala la toate utilitatile **56.950 €;** ☎031.005.12.36/ 031.005.17.69 simona.b@star-construct.ro

1257. **Soseaua** Berceni, Piata Sudului, semidec., et. 3/10, 54 mp, 1986, Soseaua Oltenitei, ID 4075: Sos Berceni, 2 camere, semidec., etaj 3 din 10, an constructie 1986, suprafata 54 mp, renovat recent. Are termopan, gresie , faianta, parchet. Accepta credit, **55.000 €;** ☎0729.842.974

1258. **Soseaua** Chitila, adiacent pod Constanta, dec., et. parter/3, 65 mp, 2017, 1 Mai adiacent Chibrit, propietar vand apartament 2 camere, debara, balcon, bloc nou 2017-2018, finisaje la cererea clientului, zona linistita, aproape de metrou, **73.500 €;** ☎0761.964.927

1259. **Soseaua** Giurgiului, semidec., et. 4/4, 37 mp, 1974, apartament cu imbunatatiri: parchet, gresie, tamplarie termopan integral, precum si usi interioare noi, usa metalica, aer conditionat, calorifere noi, si izolatie termica interioara. **39.000 €;** ☎0726.764.420/ 0786.276.537 office@creativebrokers.ro

1260. **Soseaua** Giurgiului, Drumul Gazarului, dec., et. 7/7, 47 mp, 1962, vand apartament 2 camere Sos Giurgiului(Drumul Gazarului), dec., 47 mp, et 7/7, bloc 1962 izolat termic, parchet, gresie, faianta, termopan. **47.000 €;** ☎0723.171.670 etoile310@yahoo.com

1261. **Soseaua** Giurgiului, Liceul Energetic, et. 6/10, 38 mp, 1976, 2 camere, renovat 80%, liber, gresie, faianta, termopan, um, intabulare, proprietar, neg., **40.000 €;** ☎0766.303.381

1262. **Soseaua** Mihai Bravu nr 475 , Sector 3, dec., et. 2/10, 69 mp, 2017, 2 camere complex de lux, vis a vis de metrou, **96.000 €;** ☎0720.842.227 adelinametropolitan@gmail.com

1263. **Soseaua** Mihai Bravu nr. 475, Bucuresti, sector 3 dec., et. 3/10, 61 mp, 2017, Apartament 2 camere vis a vis de metroul Mihai Bravu, complex de lux, finisaje la alegere, incalzire in pardoseala, fatada ventilata, **95.000 €;** ☎0720.842.227 adelinametropolitan@gmail.com

1264. **Soseaua** Oltenitei, dec., et. 3/10, 43 mp, apartament 2 camere, 43.85 mp, Sos. Oltenitei. Bloc construit in 1965, P+10, cu lift. Apartament amenajat (gresie, faianta, parchet), **53.000 €;** ☎0726.260.044 radescuraluc@yahoo.com

1265. **Soseaua** Oltenitei, dec., et. 2/3, 2018, apartament 2 camre complet dec., calitate superioara a finisajelor. 12 minute de metrou. Mutare in maxim 3 luni. **57.500 €;** ☎0722.652.640 diana.berinde@premierimobiliare.ro

1266. **Soseaua** Oltenitei, dec., et. 1/3, 67 mp, 2018, apartament de 2 camere, superb, luminos, living + bucatarie 40 mp, intr-o zona linistita, de case. Finisaje premium, loc parcare inclus in pretComision 0, **51.000 €;** ☎0722.652.640 diana.berinde@premierimobiliare.ro

1267. **Soseaua** Oltenitei, dec., et. 2/3, 42 mp, 2018, va ofer la vanzare, apartament de 2 camere, dec., intr-un imobil cu regim mic de inaltime P+3, la etajul 2. Apartamentul se preda complet finisat si bransat la toate utilitatile. Comision 0 **39.500 €;** ☎0722.652.640 diana.berinde@premierimobiliare.ro

1268. **Soseaua** Oltenitei, metrou Aparatorii Patriei, semidec., et. 5/10, 53 mp, 1980, vedere pe spate, ferit de zgomotul stradal si cu acces la metrou Aparatorii Patriei. Apartamentul este la etajul 5/10, intr-un imobil din 1980, cu structura semidec.a si suprafata de 53,43 mp **59.500 €;** ☎0722.732.975 axadomenii@yahoo.com

1269. **Soseaua** Oltenitei, Pta. Sudului, Tulnici, semidec., et. parter/4, 66 mp, 1987, ID: 3358, Pta. Sudului, 2 camere semidec.e, confort 1, la parter din 4, suprafata 50 mp totali, bloc construit in 1982, renovat complet, fara balcon, are loc parcare, se accepta credit. **56.000 €;** ☎0729.842.974

1270. **Soseaua** Salaj, reprezentanta Logan, dec., et. parter/4, 48 mp, 2017, bloc nou, 15 minute Unirii, 2 camere dec., caramida, 48 mp, balcon, la cheie, centrala termica, apropiere mijloace de transport, scoala, posibilitate loc parcare. **36.000 €;** ☎0723.389.967

1271. **Soseaua** Stefan cel Mare, la 2 minute de metrou Obor, inchiriez ap. 2 cam., mobilat, utilat, gresie, faianta, balcon inchis; ☎0766.552.670

1272. **Soseaua** Vitan Barzesti nr. 7D-7E dec., et. 5/13, 45 mp, apartament de vanzare, Rin Grand Residence, **59.900 €;** ☎0737.164.576 anghel5cosmin@gmail.com

1273. **Sosesua** Oltenitei, Mall Sun Plaza semidec., et. 5/8, 55 mp, 2 camere vedere fata (proprietar) 5 min. de metrou Piata Sudului, 5 min de metrou Brancoveanu, Oraselul copiilor, 55 mp, balcon. Renovat recent: instalatie electrica, termopan, usi. Accept credit, **64.800 €;** ☎0725.338.439/ 0734.351.090 gabyy_florescu@yahoo.com

1274. **Splaiul** Independentei, vanzare ap 2 cam dec., et. 4/11, 65 mp, 2007, Splaiul Independentei dupa Autovit, Confort City, ap 2 cam, mobilat, utilat complet, loc parcare proprietate in curte, centrala proprie, 65 mp liber, pret 59500 euro, comision 3%, rog seriozitate. **59.500 €;** ☎0722.560.930/ 0760.978.331 teraimobiliare@yahoo.com

1275. **Splaiul** Unirii dec., et. 3, 83 mp, 2008, super oferta, apartament in bloc nou, complex Confort City, Splaiul Unirii nr 9, 66 mp, 17 mp balcon, transport Ratb 223, posibilitate parcare suprateran /subteran (cu paza) farmacie, minimarket, **44.700 €;** ☎0744.622.621 Florin.teis@wunderman.com

1276. **Splaiul** Unirii, 5 minute metrou, zona Mihai Bravu, semidec., et. parter/6, 51 mp, 2017, proiectul va avea un regim de inaltime de d+p+6e, impartit pe doua scari a cate 42 de apartamente; **70.980 €;** ☎031.005.12.46

1277. **Splaiul** Unirii, Central dec., et. 1/6, 63 mp, 2017, apartament cu 2 camere, dec., aflat la etajul 1 al unui imobil nou cu acces facil catre centrul Capitalei si catre punctele de interes din zona **87.080 €;** ☎031.005.17.53/ 031.005.17.73 george.t@star-construct.ro

1278. **Splaiul** Unirii, Regie, dec., et. 1/5, 58 mp, 2018, Sema Residence situat in apropiere de Splaiul Unirii, la 200 de metri de statia de metrou Petrache Poenaru, intr-o zona in plina dezvoltare si extrem de bine conectata la oras, comision 0%, avans 30%, **87.500 €;** ☎0786.428.222 cristi.kvb86@gmail.com

1279. **Stefan** Cel Mare 2 camere, metrou, semidec., et. 8/8, 58 mp, 1981, **61.000 €;** ☎0799.029.194 cateliu.gabriel@catoma.ro

1280. **Stefan** cel Mare metrou, Obor, semidec., et. 8/8, 56 mp, 1981, Stefan cel Mare, Obor, ap. in bloc reabilitat termic, terasa izolata, acces rapid la metrou, tramvai 1,16,21,bus 335, 330 Facilitati in imediata vecinatate: Mega Image, Kaufland Carrefour Gral Medical. **62.500 €;** ☎0727.424.131/ 0765.404.303

1281. **

Imobiliare vânzări 2 CAMERE

1329. **Tineretului,** ocazie, apartament 2 camere dec., et. 10/17, 81 mp, 2008, dec. 2 camere, confort 1, bloc 2008, suprafata 81 mp (57 mp utili + terasa 24 mp), etaj 10/17, conditii lux: piscina interioara, sauna, SPA, sala fitness, supermarketuri, vedere superba Delta Vacaresti. Se vinde mobilat **112.000 €;** ☎0727.570.663

1330. **Tineretului,** ocazie, apartament 2 camere dec., et. 5/7, 71 mp, 1992, Vacaresti, 2 cam modern, confort 1 sporit, suprafata de 3 camere 71 mp, dec., renovat, bloc 1992, 2 balcoane, se vinde mobilat si utilat, bucatarie mare, loc parcare, apropiere, metrou. Pretabil investitie. **92.000 €;** ☎0727.570.663

1331. **Tineretului,** Parc, dec., et. 1/8, 55 mp, 1982, cf. 1, dec., cu imb., spatios, luminos, la cateva minute de metrou si parc, liber, avraimobiliare@gmail.com **81.500 €;** ☎0765.256.538/ 0740.163.790 avraimobiliare@gmail.com

1332. **Tineretului,** Parcul Carol, 2 camere central, semidec., et. 1/5, 51 mp, 2017, suprafata utila 50,50 mp, predare la cheie, incalzire prin pardoseala. 80.000 + tva. Comision 0%, **84.000 €;** ☎031.005.12.89/ 031.005.17.65 madalina.h@star-construct.ro

1333. **Tineretului,** Park Residence, semidec., et. parter/11, 55 mp, 2018, bloc nou, termen finalizare iunie 2018, in imediata apropiere a parcului Tineretului, finisaje lux, direct dezvoltator, tva 5% aplicabil, preturi incepand de la 86.000 euro net. **86.000 €;** ☎0726.911.598 office@tineretuluipark.ro

1334. **Tineretului,** spatios, ansamblu exclusivist dec., et. 1/6, 59 mp, 2018, blocul nostru este situat in centrul Bucurestiului, intr-o zona linistita la doar 450A de metri de statia de metrou Tineretului si iti ofera casa de care ai nevoie pentru familia ta. 51 mp **91.000 €;** ☎0723.243.544/ 0799.929.024 natalin.p@star-construct.ro

1335. **Tineretului,** stradal, dec., et. 2/9, 58 mp, 1983, confort 1, parchet natural stejar, safragerie si dormitor, aer conditionat, gresie, faianta, termopan complect mobilat utilat loc de parcare ; pretul este nediscutabil. **110.000 €;** ☎0040744372439/ 0773.886.826 nistor_house@yahoo.com

1336. **Tineretului,** Trestiana, vanzare 2 camere decomanate dec., et. 6/10, 50 mp, 1976, **74.000 €;** ☎0720.451.235 cosmin.olinici@galaxyimob.ro

1337. **Tineretului,** Vacaresti, semidec., et. 2/8, 54 mp, 1986, apropiere metrou Timpuri Noi, bloc 1986, cf. 1, etaj 2/8, termopan, parchet, gresie, faianta, se vinde mobilat complet, bucatarie spatioasa, vedere lateral, ☎0733.300.779/ 0722.300.698

1338. **Tineretului,** Vacaresti, Albinelor, dec., 1984, ID 4062: Albinelor, 2 camere, dec., etaj 1 din 4, an constructie 1984, suprafata 51 mp, are termopan, gresie, faianta, parchet. Loc de parcare platit. Se accepta credit. **77.500 €;** ☎0729.842.974

1339. **Tineretului,** Visana, semidec., et. 6/10, 52 mp, 1980, intrare stradala, vedere parc, cf. I, liber, boxa, acte la zi, 5 min. metrou, parcare ADP, parchet, termopane, storuri aluminiu, gresie noua balcon, **76.500 €;** ☎0727.884.946/ 0745.087.966 office_treibrazi@yahoo.com

1340. **Tineretului,** vizavi de parc, semidec., et. 5/10, 54 mp, 1985, vedere spate, cu imbunatatiri, mobilat si utilat, geam la baie, cadastru. **76.500 €;** ☎0735.883.452 daniel.enache@central-imobiliare.ro

1341. **Titan** dec., et. 4/4, 49 mp, 1969, Jean Steriadi, apartament cochet, dec., complet renovat de la 0, bucataria si dressing hol raman in apartament, zona verde cu multiple facilitati. Comision standard, Manciu FC PFA, **58.000 €;** ☎0736.273.373 claudiu.marketing@gmail.com

1342. **Titan** et. parter/4, 77 mp, 2018, Postavarului, Stylish Residence, bloc 2018 D+P+4, apartament cu terasa, loc parcare, finisaje, personalizate, preturi de la 69.900 euro tva % inclus, direct dezvoltator. **69.900 €;** ☎0723.805.860 dragos.balan@topapartamente.ro

1343. **Titan** (IOR) semidec., et. 9/10, 60 mp, Particular, 2 camere, Titan, vis a vis de parcul IOR, cf. 1, complet renovat, semidec., 60 mp, balcon Ã®nchis, gresie, faianta, parchet, tamplarie pvc, apometre, repartitoare caldura, interfon, lift, **76.500 €;** ☎0736.651.033 boris.nastas@yahoo.ro

1344. **Titan** - metrou, semidec., et. 6/8, cf. 1, fara imb., liber, ST-55 mp, ocazie, **54.500 €;** ☎0732.698.434

1345. **Titan** 4 Residence, 2 camere tip 5, Prima Casa, et. 3/4, 57 mp, 2018, pret cash 54.100 euro, pret credit: 56.900 euro, tva 5% inclus, comison 0%, direct dezvoltator, **55.800 €;** ☎0768.951.501/ 0787.506.572 vanzari@titan4residence.ro

1346. **Titan** 4 Residence, adiacent Theodor Pallady, dec., et. 2/4, 65 mp, 2017, Titan 4 Residence, dezvoltat pe o suprafata de 6000 mp, cuprinde 4 blocuri cu regim de inaltime d+p+4 etaje, un total de 176 de locuinte, respectiv garsoniere si apartamente cu 2, 3 si 4 camere, **59.800 €;** ☎0787.506.572/ 0768.951.501 vanzari@titan4residence.ro

1347. **Titan** 4 Residence, apartament 2 camere, dec., et. 1/4, 47 mp, 2018, Prima casa, TVA 5% inclus , pret credit: 45500 euro , pret cash: 43300, direct dezvoltator , comision 0%. Ansamblu dezvoltat pe o suprafata de 6000 mp , dispune de spatii verzi , loc de joaca pt copii, parcare, **43.300 €;** ☎0768.951.501/ 0787.506.572 vanzari@titan4residence.ro

1348. **Titan** 4 Residence, apartament 2 camere, Prima Casa dec., et. 2/4, 47 mp, 2017, 2 camere tip 4, TVA 5% inclus,pret cash: 53100 E; pret credit: 55900 E, direct dezvoltator, comision 0%. Ansamblu dezvoltat pe o suprafata de 6000 mp, dispune de spatii verzi, parcari etc, **53.100 €;** ☎0768.951.501/ 0787.506.572 vanzari@titan4residence.ro

1349. **Titan** 4 Residence, apartament 2 camere, Prima Casa et. 3/4, 2018, Folosim doar materiale de calitate superioara. Oferim posibilitatea de alegere a finisajelor dintr o gama larga de produse. TVA 5% inclus; pret credit: 42900, **40.800 €;** ☎0768.951.501/ 0787.506.572 vanzari@titan4residence.ro

1350. **Titan** Auchan langa Scoala 116, bloc nou, dec., et. parter/4, 48 mp, 2018, dec., balcon, geam la baie, etaj 3/4, pereti caramida, gresie, faianta, parchet (poze din bloc finalizat), usi Pinum, centrala termica, usa metalica, parcare, accept credit Prima Casa **52.400 €;** ☎0722.739.345/ 0768.046.736 siriului51@gmail.com

1351. **Titan** Complex Edenia dec., et. 10/11, 54 mp, 2009, 2 camere complex Edenia vis avi parcul Titanii, 54 mp, dec. cu bucataria open space, 2 gr. sanitare, paza, supraveghere video, et. 10/11, la 12 min. metrou Nicolae Grigorescu, vec Dristor, **58.000 €;** ☎0746.097.005 emilian@bostenaru.ro

1352. **Titan** Liviu Rebreanu metrou, stradal, confort 1 semidec., 55 mp, etajul 4/4 fara probleme, bloc 1980, cu gresie, faianta, parchet, termopan, usa metalica, curat, acte la zi, pozitie excelenta, se accepta credit, merita, **62.999 €;** ☎0728.879.796/ 0728.879.796

1353. **Titan** magazin, la doua minute de metrou, vedere lac, confort 1 dec., 54 mp, etajul 9/10, fara imbunatatiri doar cu usa metalica, acte la zi, liber, se accepta credit, zona foarte buna, merita vazut **63.000 €;** ☎0728.879.796/ 0728.879.796

1354. **Titan** metrou, semidec., et. 4/4, 54 mp, 1970, 2 camere Titan metrou, 3 min, si parc, semdc, 54 mp, geam la baie, renovat. **63.000 €;** ☎0735.229.832 liviaciobanuimob@gmail.com

1355. **Titan** Metrou, semidec., et. 3/10, 54 mp, 1970, chiar vav parc si metrou, Galeriile Titan, stradal, vedere spate, bloc reabilitat, termopane, parchet, liber, negociabil **58.000 €;** ☎0732.135.471

1356. **Titan** metrou, Liviu Rebreanu, dec., et. 4/4, 58 mp, 1980, dec., confort 1, etajul 4/4, 58 mp, bloc 1980, acte la zi, gresie, faianta, parchet, termopan, usa metal, apropiere centre comerciale, statii RATB, metrou, parc, Mall, Nicolae Grigorescu, Mihai Bravu, Dristor **62.900 €;** ☎0768.198.229

1357. **Titan** metrou, parc semidec., et. 4/4, 55 mp, 1984, apartament deosebit cu 2 camere la etajul 4, bloc din 1984, semidec., suprafata 55 mp, amplasament de exceptie, cu imbunatatiri, acte. Vecinatati: Liviu Rebreanu, Nicolae Grigorescu, Titan Parc. OVA 75162 **62.900 €;** ☎0737.504.516 office@catalog-rezidential.ro

1358. **Titan** N. Grigorescu 2 camere, dezvoltator dec., et. 3/4, 68 mp, 2017, imobil nou, D+P+4E, predare, mutare feb. 2018, acte iunie 2018, 8 min. metrou 1 Decembrie 1918, 10 min. N.Grigorescu, zona linistita, 68 mpc, centrala proprie, geam tripan, polistiren de 10 cm, la cheie **68.000 €;** ☎0770.254.985/ 0770.255.380 office@residencecity.ro

1359. **Titan** Nicolae Grigorescu, dec., et. demisol/4, 62 mp, 2017, dezvoltator, imobil nou, D+P+4E, predare/ mutare Februarie 2018, 8 min. metrou 1 Decembrie 1918, 10 min. N. Grigorescu, zona linistita, 62 mpc, centrala proprie, geam tripan, polistiren de 10 cm, la cheie **52.500 €;** ☎0770.254.985/ 0770.255.380 office@residencecity.ro

1360. **Titan** Nou Ozana, 1 Decembrie (metrou) dec., et. parter/3, 152 mp, 2018, oferta promotionala ap 2 camera 52 mp util + 100m de gradina, 2 locurii de parcare, finalizare iulie-August, finisaje premium cal 1 la alegere, baia utilata complet, pereti din caramida. Comision 0 **49.900 €;** ☎0738.155.810 gabi@activeestate.ro

1361. **Titan** parc, semidec., et. 7/10, 53 mp, 1970, metrou Titan la 6 minute, renovat recent, gresie, faianta, parchet, termopan de calitate, bloc reabilitat, lift nou, acte la zi, bucatarie spatioasa, mobilat, **68.000 €;** ☎0723.399.229/ 0740.246.872

1362. **Titan** parc, Lotrioara, semidec., et. parter/10, 52 mp, 1976, Lotrioara, Titan parc, parter/10, semidec., 54 mp. Balcon, boxa, bloc reabilitat termic fara imbunatatiri, zona linistita, apropiere metrou, piata, scoli, parc, cadastru, intabulare, pret negociabil, **54.900 €;** ☎0769.076.168/ 0724.306.586 valentin.cristea@orfeas.ro

1363. **Titan** Trapezului 2 camere, imobil nou, dec., et. 3/4, 69 mp, 2017, dezvoltator, imobil nou, D+P+4E, predare, mutare Feb. 2018, acte lunie 2018, 8 min. metrou 1 Decembrie 1918, 10 min. N. Grigorescu, zona linistita, 69 mpc, centrala proprie, geam tripan, polistiren de 10 cm, la cheie, caramida, beton **69.000 €;** ☎0770.254.985/ 0770.255.380 office@residencecity.ro

1364. **Titan,** semidec., 54 mp, 1973, 1 Decembrie 1918, confort 1, semidec., bloc reabilitat termic, renovat recent, centrala termica, instalatii electrice si sanitare schimbate, situat la 7-8 min metrou, **56.000 €;** ☎0732.135.471

1365. **Titan,** semidec., et. 6/10, 52 mp, 2 camere, Titan parc, Minis, etaj 6/10, gresie, faianta, termopane, AC, 5 minute de mers Piata Minis, 10 minute metrou Titan, cadastru, intabulare, liber. **54.900 €;** ☎0749.131.838 ciprian@confortcasaimobiliare.ro

1366. **Titan,** dec., et. 1/3, 59 mp, 2017, apartament de vanzare, direct dezvoltator, comision 0, loc de parcare, 5 minute metrou. **66.800 €;** ☎0743.777.700 cristina.carlan@rfccity.ro

1367. **Titan,** semidec., et. 3/4, 48 mp, 1965, CBAR Unirii va ofera spre vanzare acest apartament cu doua camere, aflat la etajul 3 intr-un imobil cu 4 niveluri, ce urmeaza a fi reabilitat termic in 2018, situat intr-o zona foarte verde. **56.500 €;** ☎0747.121.467 nicu.troncea@residentialist.ro

1368. **Titan,** semidec., et. 3/10, 51 mp, Galeriile Titan, chiar la metrou, termopane, blocul reabilitat, scara curata , fara imbunatatiri **58.000 €;** ☎0732.135.467

1369. **Titan,** semidec., et. 3/10, 50 mp, 1968, Minis, langa Sectia Financiara, liber, fara imbunatatiri, acte la zi, zona f civilizata si linistita, 5-7 min pana la metrou Georgian. **53.000 €;** ☎021.253.01.13/ 0745.087.966 office_treibrazi@yahoo.com

1370. **Titan,** semidec., et. 6/10, 51 mp, 1970, piata Minis, Baraje, ap 2 camere renovat: g, f, p, t, um, ac, etaj 6/10, bloc civilizat, scara curata, metrou 10 min, RATB, piata 5 min., zona verde **54.000 €;** ☎0725.084.444/ 021.210.76.00 ancasweethome@gmail.com

1371. **Titan,** semidec., et. 7/10, 52 mp, piata Minis, barajul Bistritei, cf. 1, semidec., gresie, parchet, curat, liber, toate actele **52.000 €;** ☎0732.135.467

1372. **Titan,** semidec., et. 7/10, 52 mp, piata Minis, barajul Bistritei, metrou Costin Georgian, cf. 1, semidec., gresie, parchet, curat, liber, toate actele, **52.000 €;** ☎0728.777.132 office@ramax.ro

1373. **Titan,** semidec., et. 2/3, 50 mp, 2017, Titan 3 minute metrou, ideal investitie, se inchiriaza usor, parc, scoli, gradinite, mijloace de transport, fara zgomot, **59.000 €;** ☎0753.075.109

1374. **Titan,** 1 Decembrie 1918 Pallady, Ozana, sector 3 semidec., et. 3/5, 51 mp, 2018, apartament 2 camere sector 3, in proximitate metrou 1 Decembrie 1918.Predare la cheie.Pret promotional cash.Comision 0 direct dezvoltator.Ansamblu de lux, pret foarte bun. **48.800 €;** ☎0722.204.952

1375. **Titan,** 1 Decembrie 1918, Ozana semidec., et. 10/10, 50 mp, 1977, Imobil situat pe Bd. Theodor Pallady, la 1 min. de metrou 1 Decembrie1918, bloc curat, zona linistita, vedere pe bulevard. Apartament renovat, curat, partial mobilat si utilat, **55.000 €;** ☎0766.218.326

1376. **Titan,** 1 Decembrie, semidec., et. 6/10, 38 mp, 1976, proprietar, vand apartament 2 camere, confort 2, semidec., suprafata utila 38 mp, an constructie 1976, etaj 6/10, liber, **49.800 €;** ☎0723.153.357 voicarzv@yahoo.com

1377. **Titan,** 1 Decembrie, prima casa, comision 0, dec., et. 3/11, 50 mp, 2018, ansamblul dispune de o localizare excelenta fiind situat in estul Bucurestiului in cartierul Titan, la doar 400 de metri de Metrou 1 Decembrie 1918 si la doar 10 minute de noul magazin Ikea. **54.000 €;** ☎0799.929.025 aura.c@star-construct.ro

1378. **Titan,** 2 camere cu balcon, mutare imediata, semidec., et. 1/5, 45 mp, 2018, direct dezvoltator, apartament tip studio mutare imediata, 45 mp utili, centrala proprie, gresie, faianta, parchet, obiecte sanitare noi, geamuri termopan, instalatii electrice de calitate, balcon; **44.000 €;** ☎0733.840.686 daniel@imobiliarest.ro

1379. **Titan,** 2 min de metrou, dec., et. 9/10, 54 mp, 1970, 2 camere, dec., etaj 9/10, necesita renovare, zona deosebita, acte, liber, Merita vazut. Zone invecinate: Dristor, Nicolae Grigorescu, **62.900 €;** ☎0775.368.460 agentie6@mauwis.ro

1380. **Titan,** Auchan dec., et. 10/10, 58 mp, 1979, Apartament 2 camere dec.a, nu necesita investitii, **57.000 €;** ☎0765.502.268

1381. **Titan,** Auchan dec., et. 1/10, 40 mp, 1977, cf. 2, metrou 1 Decembrie 1918 la 10 minute, balcon, termopan, bloc reabilitat, scara renovata, acte la zi, **44.500 €;** ☎0740.246.872/ 0723.399.229

1382. **Titan,** Auchan, dec., et. 1/10, 39 mp, 1978, 1 Decembrie 1918-Auchan, vand 2 camere, dec.e, etajul 1, balcon inchis termopan, bloc reabilitat termic, actele efectuate, **45.000 €;** ☎0723.265.261 office@dinamicimobiliare.ro

1383. **Titan,** Auchan, dec., et. 1/5, 59 mp, 2018, apartament 2 camere, et 1/5, dec., 59 mp, finisaje de calitate superioara, se accepta orice tip de credit, se preda la cheie. Vecinatati:1 Decembrie, Ozana, Trapezului, Pallady, metrou. **58.900 €;** ☎0730.888.285

1384. **Titan,** Auchan, dec., et. 1/5, 2018, dezvoltatoer 12 blocuri finalizate / proiect garsoniere 31000e/41000 € apartamente 2 cam 40.000 €/66.000 aprtamente 3 camere 60.000/ 120.000 €. Mai multe detalii telefonic; **40.000 €;** ☎0738.192.558 office@activeestate.ro

1385. **Titan,** Auchan, investitie apartament 2 camere semidec., et. 9/10, 53 mp, 1975, **55.500 €;** ☎0724.946.095 loredana.popescu@catoma.ro

1386. **Titan,** Auchan, Metrou 1 Decembrie 1918, sector 3 dec., et. parter/3, 55 mp, 2018, apartament 2 camere, dec., 55 mp util, complet finisat si echipat cu centrala termica proprie, calorifere, obiecte sanitare pentru bai, tamplarie PVC cu geam tripan, usa metalica, instalatii **46.155 €;** ☎0771.246.246 office@estimobiliar.ro

1387. **Titan,** B-ul 1 Decembrie 1918, semidec., et. 9/10, 52 mp, chiar la Auchan, stradal, bloc reabilitat, complet renovat, centrala, instalatii electrice si sanitare noi, usi schimbate, gresie, faianta, parchet, termopane, usa metalica, cabina dus cu hidromasaj, **56.000 €;** ☎0728.777.132 office@ramax.ro

1388. **Titan,** Baba Novac Campia Libertatii, dec., et. 2/10, 54 mp, 1978, 3 minute parc IOR, 2 min RATB, apartament confort 1, 54 mp, dec., situat la etajul 2/10, curat, fara imbunatatiri, bloc construit in anul 1978, zona verde acte, neg., **59.900 €;** ☎0724.518.227 dariahouse2006@gmail.com

1389. **Titan,** Barajul Bistritei, semidec., et. 6/10, 55 mp, 1970, 2 camere, confort 1, bucatarie mare, liber, gresie, faianta, parchet, termopan, UM, acte in regula, negociabil. **53.000 €;** ☎0762.902.437

1390. **Titan,** Barajul Bistritei, semidec., et. 7/10, 53 mp, 1970, confort 1, fara imbunatatiri, balcon mare, zona linistita, scara curata, merita vazut, **52.000 €;** ☎0732.135.471

1391. **Titan,** Basarabia, dec., et. 1/10, 39 mp, 2018, Citylife Residence, 200 m metrou C-tin Georgian, 200 m Parc Morarilor, 2 cam, bloc nou, lift, parcare. Apartamentele se predau finisate la cheie, contorizate individual. In zona sunt scoli, gradinite, magazine. **60.000 €;** ☎0756.828.824/ 0762.710.358 cristina@cityland.ro

1392. **Titan,** bd. 1 Decembrie 1918, Auchan, dec., et. 6/10, 43 mp, 1977, Codrii Neamului, exclusivitate: conf 2 dec. Sp. 6/10, bloc reabilitat, cu hol lung, locuibil, g, f, t, p, um, ac, usi, calorifere schimbate, balcon, posibil si mobilat, utilitati, civilizat, stradal, interfon, acte la zi (exclus agentii). **48.900 €;** ☎0738.862.519 medierecristianalbu@yahoo.com

1393. **Titan,** Bd. 1 Decembrie 1918, nr. 35, bl L14 semidec., et. 9/10, 53 mp, 1975, Proprietar apart 2 camere semidec. Titan Bd. 1 Decembrie 1918, nr. 35, bl L14 bloc construit in 1975, et. 9/10, termopan, centrala termica, calorifere montate noi, gresie, faianta, usa metalica **56.000 €;** ☎0722.380.996

1394. **Titan,** chiar vav parc si metrou, semidec., et. 3/10, 52 mp, Galeriile Titan, stradal, vedere spate, bloc reabilitat, termopane, parchet, liber, negociabil **58.000 €;** ☎0728.777.132 office@ramax.ro

1395. **Titan,** Codrea Residence, dec., et. parter/4, 2017, este un ansamblu rezidential ce cuprinde 80 Apartamente.2 Blocuri cu un regim mic de inaltime S+P+4, **51.000 €;** ☎0762.219.696 codrearesidence@yahoo.com

1396. **Titan,** Codrea Residence, dec., et. 2/4, 2017, este un ansamblu rezidential ce cuprinde 80 apartamente.2 blocuri cu un regim mic de inaltime S+P+4. **55.290 €;** ☎0762.219.696 codrearesidence@yahoo.com

1397. **Titan,** Codrea Residence, dec., et. 4, 52 mp, 2017, este un ansamblu rezidential ce cuprinde 80 apartamente.2 blocuri cu un regim mic de inaltime S+P+4. **57.900 €;** ☎0762.219.696 codrearesidence@yahoo.com

1398. **Titan,** Costin Giorgian, Baraj Iezer, semidec., et. parter/4, 51 mp, 1965, ID 4067: Baraj Iezer, 2 camere semidec.. etaj parter din 4, an constructie 1965, suprafata 51 mp. Apartamentul are termopan, gresie, faianta, parchet. Se accepta credit, **58.000 €;** ☎0729.842.974

1399. **Titan,** Grigorescu, semidec., 55 mp, 2017, imobil nou, loc de parcare inclus in pret,direct dezvoltator, accept credit bancar, ipotecar, 10 min. metrou, finisaje la alegere, centrala proprie, finalizare 2017, tva 5% inclus, comision 0. **59.500 €;** ☎0758.234.495 rusu.c@vbi.ro

1400. **Titan,** Gura Siriului nr 88-88A-90 dec., et. demisol/2, 2018, direct dezv., constructie beton, caramida, izolat polistiren 10 cm pe exterior, gresie, faianta, parchet, termopan, usa metalica, se accepta credit PC, ipotecar, centrala proprie Romstal, geam Salamander tripan D+P+2E, finalizare mai 2018, **38.500 €;** ☎0746.542.773/ 0760.447.170 amaliarezident@yahoo.com

1401. **Titan,** Gura Siriului nr 88-88A-90, dec., et. 1/2, 53 mp, 2018, Amalia Rezident, proiect nou, direct dezvoltator, ap cu 2 cam, dec., constructie beton, caramida, izolat, finalizare aprilie-mai 2018, finisaje la alegere, g, f, p, t, um, comision 0, **47.800 €;** ☎0746.542.773/ 0760.447.170 amaliarezident@yahoo.com

1402. **Titan,** Gura Siriului nr 88-88A-90, dec., et. demisol/2, 47 mp, 2018, Amalia Rezident, proiect nou, direct dezvoltator, dec., constructie beton, caramida, izolat polistiren 10 cm, tripan, centrala proprie, finalizare aprilie-mai 2018, g, f, p, t, um. **32.900 €;** ☎0760.447.170/ 0746.542.773 amaliarezident@yahoo.com

1403. **Titan,** Gura Siriului nr. 88- 88A- 90, dec., et. 1/2, 54 mp, 2018, direct dezv., ap. cu 2 cam., constructie beton, caramida, izolat, gresie, faianta, parchet, termopan, usa metalica, se accepta credit PC, ipotecar, centrala de ap., D+P+2E+M, **48.900 €;** ☎0760.447.170/ 0746.542.773 amaliarezident@yahoo.com

1404. **Titan,** Gura Siriului, dec., et. 4/4, 57 mp, 2017, 2 camere in imobil nou, finalizat, loc de parcare bonus. Predare la cheie cu toate finisajele si dotarile incluse: gresie, faianta, parchet, centrala, usi de interior Pinum, termopane, contorizari **55.000 €;** ☎0738.192.515 laura@activeestate.ro

1405. **Titan,** Liviu Rebreanu, semidec., et. 6/10, 54 mp, 1972, termopan, zoapropiere piata Minis, zona verde, liniste, liber, scara curata, balcon mare, geam la baie, curat, apropiere piata Minis, Auchan, **54.900 €;** ☎0723.399.229/ 0740.246.872

1406. **Titan,** Liviu Rebreanu, Rasarit de Soare semidec., et. 7/11, 54 mp, 2011, Rasarit de Soare, 2 camere, semidec.e, cu o suprafata de 54 mp, 2 balcoane, etajul 7 din 11, construit in 2011, 4 lifturi, renovat complet, mobilat, utilat complet, 2 ac, centrala de bloc, se accepta credit **62.800 €;** ☎0738.685.854

1407. **Titan,** Metrou 1 Decembrie 1918, sector 3 dec., et. 2/4, 58 mp, 2018, apartament 2 camere, sector 3, dec., 58 mp utili, complet finisat si echipat cu centrala termica proprie, calorifere, obiecte sanitare pentru bai, tamplarie PVC cu geam termoizolant, **52.526 €;** ☎0771.246.246 office@estimobiliar.ro

1408. **Titan,** Metrou 1 Decembrie 1918, sector 3, dec., et. 3/4, 63 mp, 2018, apartament 2 camere, sector 3, dec., 63 mp utili, complet finisat si echipat cu centrala termica proprie, calorifere, obiecte sanitare pentru bai, tamplarie PVC cu geam termoizolant. **52.000 €;** ☎0771.246.246 office@estimobiliar.ro

1409. **Titan,** metrou Costin Georgian aproape, et. 3/9, 53 mp, 2 camere, cf. 1, balcon, superzona verde, foarte civilizat, scoala, gradinita, piata, intabulare, **55.000 €;** ☎0761.749.316/ 0722.824.757

1410. **Titan,** metrou Grigorescu, 2 minute, semidec., et. 6/10, 55 mp, 1971, apartament confort 1, suprafata de 55 mp. situat la etajul 6/10, bloc constructie 1971, bucatarie mare, curat, vedere est, are cadastru si intabulare bloc reabilitat. **62.300 €;** ☎021.231.23.18/ 0731.144.159

1411. **Titan,** metrou si parc semidec., et. 3/4, 51 mp, 1965, Barajul Lotru 5 minute metrou, bloc reabilitat, scara curata, fara imbunatatiri, merita **48.000 €;** ☎0732.135.467

1412. **Titan,** metrou, semidec., et. 3/10, 52 mp, strada Cosla, parcul Titanii, cf. 1, semidec., 52 mp, etajul 3, parchet, fara imbunatatiri, liber **55.000 €;** ☎0728.777.132 office@ramax.ro

1413. **Titan,** N. Grigorescu, 2 camere, dezvoltator, dec., et. demisol/4, 53 mp, 2017, imobil nou, D+P+4E, predare, mutare Februarie 2018, buc. se poate inchide, 8 min. metrou 1 Decembrie 1918, 10 min. N. Grigorescu, zona linistita, 53 mpc, centr. proprie, geam tripan, polistiren de 10 cm, la cheie, caramida, beton **45.000 €;** ☎0770.254.985/ 0770.255.380 office@residencecity.ro

1414. **Titan,** Nicolae Grigorescu, dec., et. 9/10, 54 mp, 1971, 2 cam., dec., et. 9/10, 54 mp, 5 min. metrou N. Grigorescu, 2 min. parc lor, 3 min. scoala Hamburg (nr.195), 3 min. piata, apartamentul se vinde asa cum este prezentat in poze, acte, pret negociabil, **69.000 €;** ☎0742.046.989 elenaiordan1973@yahoo.com

1415. **Titan,** Nicolae Grigorescu, dec., et. 1/2, 57 mp, 2018, dec., constructie 2018, etajul 1/2, parchet, gresie, faianta, centrala termica, balcon, posibilitate loc de parcare suprateran, situat la 12 minute de mers pe jos de statia de metrou 1918 **59.900 €;** ☎0765.967.647/ 0742.885.801 office@imobiliarebucurestiilfov.ro

1416. **Titan,** Nicolae Grigorescu, 2 camere dec. dec., et. 1/3, 50 mp, 2018, Titan, Nicolae Grigorescu, vand 2 camere dec., bloc nou, 800 m de intersectiea cu Bld Camil Ressu, la et. 1/3, finisat, centrala proprie, promo parcare bonus. Detalii si vizionari Dorian, **54.900 €;** ☎0724.548.040 dorian.lacatus@zonadesud.ro

1417. **Titan,** Nicolae Grigorescu, Madarasi, dec., et. 1/8, 55 mp, 1984, ID 3636: Madarasi, 2 camere, dec., etaj 1 din 8, an constructie 1984, suprafata 55 mp. Renovat recent. Centrala proprie . Bloc reabilitat. Loc de parcare platit. Se accepta credit, **68.000 €;** ☎0738.685.854

1418. **Titan,** Nicolae Grigorescu, Postavarul, dec., et. 1/4, 49 mp, 1976, 2 camere, confort 1, fara balcon, bloc reabilitat, confort 1, se accepta credit, **58.000 €;** ☎0738.685.854

1419. **Titan,** Ozana, Metrou 1 Decembrie 1918, dec., et. 2/4, 56 mp, 2018, sector 3, apartament 2 camere, sector 3, dec., 56.82 mp utili, complet finisat si echipat cu centrala termica proprie, calorifere, obiecte sanitare pentru bai, tamplarie PVC cu geam termoizolant, **49.990 €;** ☎0771.246.246 office@estimobiliar.ro

1420. **Titan,** Ozana, metrou 1 Decembrie 1918, sector 3 dec., et. 4/4, 51 mp, 2018, apartament 2 camere, sector 3, dec., 51.80 mp utili, complet finisat si echipat cu centrala termica proprie, calorifere, obiecte sanitare pentru bai, tamplarie PVC cu geam termoizolant **49.000 €;** ☎0771.246.246 office@estimobiliar.ro

1421. **Titan,** Ozana, Metrou 1 Decembrie 1918, sector 3, dec., et. 3/5, 51 mp, 2018, apartament 2 camere, dec., 51 mp utili, complet finisat si echipat cu centrala termica proprie, calorifere, obiecte sanitare pentru bai, tamplarie PVC cu geam tripan, usa metalica, instalatii, **48.540 €;** ☎0771.246.246 office@estimobiliar.ro

1422. **Titan,** Ozana, Metrou 1 Decembrie 1918, sector 3, dec., et. 1/5, 52 mp, 2018, apartament 2 camere, dec., 52 mp utili, complet finisat si echipat cu centrala termica proprie, calorifere, obiecte sanitare pentru bai, tamplarie PVC cu geam tripan, usa metalica, instalatii, **49.400 €;** ☎0771.246.246 office@estimobiliar.ro

1423. **Titan,** Ozana, metrou 1 Decembrie 1918, sector 3, dec., et. 1/5, 52 mp, 2018, apartament 2 camere, dec., 52 mp utili, complet finisat si echipat cu centrala termica proprie, calorifere, obiecte sanitare pentru bai, tamplarie PVC cu geam tripan, usa metalica, instalatii, **48.070 €;** ☎0771.246.246 office@estimobiliar.ro

1424. **Titan,** Ozana, metrou 1 Decembrie 1918, sector 3, dec., et. 1/5, 54 mp, 2018, apartament 2 camere, dec., 54.5 mp utili, complet finisat si echipat cu centrala termica proprie, calorifere, obiecte sanitare pentru bai, tamplarie PVC cu geam tripan, usa metalica, instalatii, **51.775 €;** ☎0771.246.246 office@estimobiliar.ro

1425. **Titan,** Ozana, Metrou 1 Decembrie 1918, sector 3, dec., et. 2/3, 56 mp, 2018, apartament 2 camere, dec., 56 mp utili, complet finisat si echipat cu centrala termica proprie, calorifere, obiecte sanitare pentru bai, tamplarie PVC cu geam tripan, usa metalica, instalatii **47.498 €;** ☎0771.246.246 office@estimobiliar.ro

1426. **Titan,** Ozana, Metrou 1 Decembrie 1918, sector 3, dec., et. 2/3, 58 mp, 2018, apartament 2 camere, dec., 58 mp utili, complet finisat si echipat cu centrala termica proprie, calorifere, obiecte sanitare pentru bai, tamplarie PVC cu geam tripan, usa metalica, instalatii **49.003 €;** ☎0771.246.246 office@estimobiliar.ro

1427. **Titan,** Ozana, Metrou 1 Decembrie 1918, sector 3, dec., et. 2/3, 65 mp, 2018, apartament 2 camere, dec., 65 mp utili, complet finisat si echipat cu centrala termica proprie, calorifere, obiecte sanitare pentru bai, tamplarie PVC cu geam tripan, usa metalica, instalatii **55.369 €;** ☎0771.246.246 office@estimobiliar.ro

1428. **Titan,** Ozana, Pallady, dec., et. 1/5, 51 mp, 2018, vand apartament 2 camere dec. situat in zona Auchan Titan, ansamblu rezidential nou cu acces securizat. Zona se defineste prin accesul extrem de usor la toate centrele comerciale importante, **48.260 €;** ☎0730.170.085 mihai.dinu@zonadesud.ro

1429. **Titan,** Parc IOR, semidec., et. 8/10, 47 mp, aproape metrou Titan, confort 1, balcon 11 mp, bloc reabilitat, termopan, panorama superba, **61.000 €;** ☎0745.067.409

1430. **Titan,** parc si metrou, dec., et. 9/10, 54 mp, 1970, cf 1, liber fara imbunatatiri, dec., foarte bine compartimentat, bucatarie mare, acte, bloc curat. Zona superba.1 minute de parc si metroul Titan, cf 1, 54 mp. **62.500 €;** ☎0735.360.282

1431. **Titan,** parc, dec., et. 9/10, 54 mp, 1970, Nicolae Grigorescu, Fuiorului, Lotrioara, confort 1, dec., renovat total, mobilat utilat, bloc reabilitat, situat la 2 min parc si metrou **65.000 €;** ☎0732.135.471

1432. **Titan,** Parcul IOR, semidec., et. 2/4, 51 mp, 4 min metrou Titan, Parc IOR, 6 min Mega Image, Lidl, semidec., conf 1, suprafata 51 mp, etajul 2/4, renovat total, se vinde mobilat si utilat, loc de parcare, anul 1970, acte, credit ipotecar, negociabil. **68.000 €;** ☎0724.518.227 dariahouse2006@gmail.com

1433. **Titan,** Piata Minis, 53 mp, cf. 1, et. 6, balcon mare, foarte curat, um, gresie, faianta, parchet, termopan, locuibil, bl. civilizat, zona verde, scoli bune, gradinita, intabulare, disc., **54.000 €;** ☎0761.749.316/ 0722.824.757

1434. **Titan,** Policlinica, dec., et. 3/4, 50 mp, 1976, vanzare 2 camere Nicolae Grigorescu- Policlinica Titan, dec., etaj 3/4, bloc reabilitat, izolat si interior, gresie, faianta, parchet, termopan, ac, zona linistita, 50000 euro preferabil cash. **50.000 €;** ☎0751.053.622/ 0751.053.625 sigmaserviceimob@yahoo.com

1435. **Titan,** Prevederii, 1 Decembrie 1918, dec., et. 7/10, 48 mp, 1977, ID :3400, Str. Prevederii , 2 camere, dec., etaj 7 din 10, an constructie 1977, suprafata 48 mp, renovat recent lux. Are loc de parcare platit. Blocul este reabilitat. Se accepta credit **62.500 €;** ☎0738.685.854

1436. **Titan,** Scoala 82, Jean Steriadi, 9/10 dec., et. 9/10, 56 mp, 1974, dec., foarte spatios cu un hol locuibil, reabilitat termic de curand, in stare buna, intabulat, certificat energetic, eliberabil imediat. Se accepta credit. Variante de cumparare flexibile, **53.500 €;** ☎0723.250.250 companiapanoramic@gmail.com

1437. **Titan,** sect 3, Gura Siriului nr 88-88A-90 dec., et. 1/2, 47 mp, 2018, direct dezvoltator, ap. cu 2 cam, dec., bucatarie inchisa

Imobiliare vânzări 2 CAMERE

1495. **Unirii,** Vitan, vis-a-vis Casa de Pensii, 1991, dec., et. 6/8, 61 mp, 1991, et.6, Unirii-Vitan, vis-a-vis Casa de Pensii, apt.2 cam, supraf. totala 61 mp, balcon, lift, parcare, MegaImage 2min, policlinica 4min, RATB 2min, **87.000 €;** ☎0758.259.731 office@imobservicecenter.ro

1496. **Unirii,** Zepter, stradal, vedere spate, confort 1 dec., 70 mp, 3 balcoane, bloc 1992, cu gresie, afianta, parchet, termopan, decent, pozitie excelenta, acte la zi, merita vazut. **110.000 €;** ☎0728.879.796/ 0728.879.796

1497. **Unirii,** Zepter, Maximilian Popper, Racoteanu Ion dec., et. parter/1, 40 mp, 1940, Unirii, Zepter va oferim la vanz pe str. Racoteanu Ion un ap 2 cam cf 1 dec. in s. 34 mp utila, boxa 4 mp+o cam s. 3 mp la mansarda situat la p/1E+M intr-o vila anvel termic si fara risc seimic si Lg 112, **42.900 €;** ☎0733.657.211 danyion67@yahoo.com

1498. **Universitate,** semidec., et. 8/9, 52 mp, 1961, ap. 2 cam., renovat, mobilat modern si utilat complet. Nu necesita nicio investitie. Arata ca in poze. Blocul solid (atentie, nu este incadrat in nicio cls de risc seismic). La 300 m de Metrou, com.0% **79.900 €;** ☎0766.552.893/ 0748.889.926 vebso2005@yahoo.com

1499. **Universitate,** Intercontinental, bulevard semidec., et. 7/9, 40 mp, 1960, Nicolae Balcescu stradal, 2 min de metrou, etaj 7/9, vedere pe spate, liniste, cu imbunatatiri, g, f, p, t, ac, um, renovat recent, 2 debarale. Pretabil locuinta sau birou **69.900 €;** ☎0723.438.988 office@topasset.ro

1500. **Universitate-** bloc Scala et. 6/10, 70 mp, 1983, vand apartament 2 camere, bloc Scala, suprafata construita 70 mp, suprafata utila 62 mp, nou, mobilat ultra-modern. Pret discutabil, **125.000 €;** ☎0764.400.402 cuzdrioreanu@yahoo.com

1501. **Uverturii,** 2 camere, dec., constr 2017, langa RATB dec., et. 4/5, 55 mp, 2018, spatios, bine impartit, baie cu geam utilata, finisaje la alegere, compartimentare caramida, centrala termica, bloc cu lift, posibilitate parcare in garaj, Comision 0%, ideal Investitie **60.000 €;** ☎0732.188.812 adela.istrate.maximo@gmail.com

1502. **Vacaresti** 214, Timpuri Noi, Tineretului, semidec., et. 1/4, 55 mp, 2018, VIB & Partners Real Estate va prezinta un apartament cu 2 camere intr-un imobil nou (Vacaresti 214) in zona Timpuri Noi, Tineretului, la cateva minute de mers pe jos de statia de metrou Timpuri Noi, **88.000 €;** ☎0786.953.253 vlad.vizitiu@vibimobiliare.ro

1503. **Vacaresti,** dec., et. 10, 179 mp, 2016, bloc nou, stradal, constructie beton, caramida. Finisaje de lux incluse in pret, bransamente realizate, parcare subterana contra cost, finalizat dec. 2016.Ratb, metrou la 5 min de bloc. **181.830 €;** ☎0722.303.477/ 0722.303.478 office@tineretuluicity.ro

1504. **Vacaresti,** 2 camere vedere catre Delta, et. 1/3, 58 mp, 2017, Star Construct va propune un proiect nouĂ imobiliar, situat în Zona de Sud a Capitalei (vedere catre Delta Vacaresti). Regim de inaltime D+P+3R, suprafata utila 57,37mp dec., predare la cheie. **69.500 €;** ☎031.005.12.89/ 0736.378.304 madalina.h@star-construct.ro

1505. **Vacaresti,** Asmita Gardens, dec., et. 10/17, 78 mp, vand apartament 2 camere in Asmita Gardens. **117.000 €;** ☎0787.563.852 lorenzzo_ne@yahoo.com

1506. **Vacaresti,** P-ta Sudului, Pridvorului, Tineretului, dec., et. 7/12, 58 mp, 2013, 2 camere, confort 1, se vinde mobilat, utilat complet, totul nou, centrala de bloc, 10 min. pana la M. Pta. Sudului, se accepta credit, **80.000 €;** ☎0738.685.854

1507. **Vacaresti,** stradal, dec., et. parter/10, 115 mp, 2016, 3 cam., bloc nou, constructie beton+caramida. Finisaje de lux incluse in pret, bransamente realizate, parcare subterana contra cost, **166.600 €;** ☎0722.303.477/ 0722.303.478 office@tineretuluicity.ro

1508. **Valea** Oltului, Drumul Taberei, dec., dec., et. parter/3, 53 mp, 2017, Valea Oltului, ap 2 cam dec., situat la p/3, intr-o zona linistita, in imediata vecinatate a mijloacelor de transport, Ratb, metrou, piata, magazine, scoala, se accepta credit. Acte disponibile. **53.000 €;** ☎0742.400.300

1509. **Vatra** Luminoasa, semidec., et. 7/8, 54 mp, 1968, 2 camere, confort 1, semidec., etaj 7/8, 54 mp, constr 1968, 1 grup sanitar, 1 balcon, imbunatiri; gresie, faianta, parchet, termopan, ac, um. Acte ok. Se vinde complet mobilat si utilat, **75.000 €;** ☎0747.111.633/ 0722.459.956 iacobsorin02@yahoo.com

1510. **Vatra** Luminoasa, dec., et. 1/5, 47 mp, 2018, apartament 2 camere, Vatra Luminoasa, bloc nou. **64.125 €;** ☎0730.888.280

1511. **Vatra** Luminoasa, Maior Coravu dec., et. parter/parter, 50 mp, 1940, Proprietar, vand ap la casa, 50 mp, compus din 2 cam dec.+dependinte, situat la parter, curte de 38 mp, intr-o zona linistita si plina de verdeata. Merita vazut, 73.000 de euro/ pret negociabil, **75.000 €;** ☎0735.228.500 nico_s_72@yahoo.ro

1512. **Vatra** Luminoasa, stradal vis-a-vis Mega Image, dec., et. 3/3, 63 mp, apartament confort 1, sporit, dec., bloc rusesc (pentru cunoscatori) 63 mp+ boxa 3 mp. etaj 3/3 cu pod, liber, intabulare, sugragerie, 24 mp, dormitor, 17 mp, bucatarie, 11 mp, baie, 6 mp, wc separat, 3 m. **77.900 €;** ☎021.231.23.18/ 0731.144.159

1513. **Vedea** strada, sect. 5, dec., et. 3/9, 55 mp, 1980, apartamentul este renovat modern, dispune de: frigider, plita, cuptor, masina de spalat, mobilier, geamuri termopan, aparat de climatizare. Schimbate: instalatia electrica, sanitara, calorifere. **66.999 €;** ☎0724.489.581 negoita_laurentiu@yahoo.com

1514. **Veteranilor,** 2 camere, 3 min metrou Gorjului, 5 min metrou Lujerului dec., et. 8/10, 50 mp, 1978, **55.000 €;** ☎0728.220.234 marinel.apostu@activimob.ro

1515. **Virtutii** - Splaiul Independentei dec., et. 1/6, 61 mp, 2017, cu lift, finalizare iunie 2018, 2 minute de tramvai 41, hypermarket, parc, intre 3 statii de metrou, Reducere la plata cash, zona cu verdeata si lac in apropiere, aprox. 100 metri. Comision 0%, **70.000 €;** ☎0732.188.812

1516. **Virtutii,** Lacul Morii, 2 cam, 68 mp utili dec., et. 1/6, 68 mp, 2018, rezidential, constructie impecabila, finisaje de lux: marmura, parchet masiv, centrala termica proprie, radiatoare din otel, usa metalica. Vecinatati: metrou, Ratb (41, 179), Parc si Piata Crangasi **69.000 €;** ☎031.005.12.79/ 031.005.17.65

1517. **Virtutii,** Lacul Morii, Crangasi, dec., et. 1/6, 62 mp, 2017, Virtutii, Crangasi, 2 camere dec. 62 mp, et. 1/6, se preda la cheie, g, f, p, t, centrala proprie, locuri de parcare in subteran si la parter, direct dezvoltator, comision 0%, **67.000 €;** ☎031.005.17.33/ 031.005.17.69 andrei.p@star-construct.ro

1518. **Virtutii,** Lacul Morii, priveliste panoramica dec., et. 1/6, 67 mp, 2017, apartament doua camere, situat in zona Virtutii - Lacul Morii, dec., et. 1/6, suprafata utila 67 mp, finisaje de calitate superioara, toate utilitatiile lift silentios, vedere panoramica **70.000 €;** ☎031.005.12.36/ 031.005.17.69 simona.b@star-construct.ro

1519. **Virtutii,** Lacul Morii, Rezidential, comision 0, dec., et. 1/6, 62 mp, 2017, bloc nou - 2 cam - 62mp utili - dec.. Finisaje de lux: marmura, parchet masiv, centrala termica proprie, usa metalica. Vecinatati: Metrou Petrache Poenaru, Sema Park, Parc Crangasi, Lacul Morii; **67.000 €;** ☎031.005.12.79/ 031.005.17.65

1520. **Vistiernicul** Stavrinos nr. 19, Militari, dec., et. 2/4, 1977, aproape de Autogara Pacii, 48,18 mp, fara balcon si imbunatatiri, zona linistita, neg., **50.000 €;** ☎0769.196.793

1521. **Vitan** mall, semidec., et. 3/4, 66 mp, 1988, este un apartament spatios si calduros. Nu au fost montate gresie, faianta, laminat deoarece nu stiu ce gusturi are viitorul propietar. Apartamentul are doua balcoane si este vis a vis de Vitan mall. **80.000 €;** praibal112@gmail.com

1522. **Vitan** mall, semidec., et. 2/3, 59 mp, 2016, la 100 m de mall Vitan, 3 balcoane, doar 2 apartamente pe nivel, bloc S+P+3 nivele, finalizat 2016, toate utilitatile, **78.500 €;** ☎0762.280.175

1523. **Vitan** Mall, mai exact pe str Branduselor, confort 1 dec., 60mp, etajul 3/4, bloc 1990, acum se renoveaza cu gresie, faianta, parchet, termopan, instalatii total nou, acte la zi, zona linistita, merita vazut; **87.000 €;** ☎0728.879.796

1524. **Vitan,** semidec., et. 1/4, 2013, apartamentul se afla la etajul 1/4, intr-un imobil 2013, in apropiere de mall Vitan; beneficiaza de finisaje moderne, un loc de parcare si o boxa in subsol; se vinde mobilat si utilat ca in fotografii. **89.900 €;** ☎0728.973.745 marius.cojocariu@h-b.ro

1525. **Vitan,** dec., et. 4/5, 75 mp, 2011, Vitan Mall, apartament 2 camere,apartament cu 2 camere situat la numai cateva minute de Mall si statia de metrou Mihai Bravu **94.000 €;** ☎031.005.17.53/ 031.005.17.65 george.t@star-construct.ro

1526. **Vitan,** Barzesti, Piata Sudului, dec., et. 1/8, 2018, imobil nou s+p+8, beton si caramida, bransat la utilitati si contorizat individual. Apartamentul se vinde finisat la cheie, aces rapid la metrou, Ratb, centre comerciale, scoli, unitati medicale, banci. **52.800 €;** ☎0737.000.035

1527. **Vitan-Banul** Udrea **77.500 €;** ☎0737.174.779 marius@k-imobiliare.ro

1528. **Vitan-Bricolaje,** Mihai Bravu, semidec., et. 1/10, 59 mp, 1980, Mihai Bravu&VITAN, vand 2 camere, libere, etajul 1, geam baie, amenajat(termopan, faianta, gresie, um), bloc reabilitat termic, acces metrou 5 minute, **64.000 €;** ☎0723.265.261 office@dinamicimobiliare.ro

1529. **Vitan-Casa** de Pensii, Calea Vitan, dec., et. 6/8, 60 mp, 1989, vand 2 camere, confort 1 sporit, balcon inchis, termopan, parchet, faianta, gresie, usa metalica, actele efectuate, **87.000 €;** ☎0723.265.261 office@dinamicimobiliare.ro

1530. **Voluntari,** Terra Residence, dec., et. parter/5, 78 mp, 2007, apartament semimobilat, spatios, dresing, bucatarie cu aparatura electrocasnica inclusa, luminos, baie spatioasa, loc de parcare in curte, debara spatioasa, loc de joaca copii, la cca 10 min de centru. **65.000 €;** ☎0726.193.332 rodica@rojobusiness.ro

1531. **Zetari,** semidec., et. 4/4, cf. 2, gresie, faianta, parchet, termopane, centrala, disc., **22.000 €;** ☎0787.638.327/ 0762.966.973

1532. **zona** Brancoveanu, Berceni, Ap. 2 came,dec., 45 mp, etaj 2 - dec., et. 2/10, 45 mp, 1975, **47.000 €;** ☎0732.616.162 cristi.sima@galaxyimob.ro

1533. **Zona** nord rezidentiala dec., et. 2/4, 53 mp, 2018, apartament in imobil S+P+3+4 retras; suprafata utila 4.48 mp; suprafata construita 53.60 mp; suprafata balcon 9.99 mp; drum de servitute cu bariera; loc de parcare subsol/afara; centrala individuala **93.700 €;** ☎0724.745.987

1534. **Zona** nord rezidentiala dec., et. 4/4, 73 mp, 2018, Suprafata construita 7.30 mp; suprafata utila 60.05 mp; doua terase; situat in imobil S+P+3+4 retras; drum de servitute cu bariera; acces controlat si monitorizare video, pret 1600 euro/ mp ☎0724.745.987

1535. **Zona** nord rezidentiala, dec., et. parter/4, 54 mp, 2018, apartament suprafata construita de 54.16 mp; suprafata utila de 43.97 mp; drum de servitute cu bariera; imobil S+P+3+4 retras; Achizitionare prin orice tip de credit; pret 1600 euro/ mp **86.600 €;** ☎0724.745.987

1536. **Zona** Oltenitei dec., et. 2/2, 2018, apartament 2 camere, spatios, situat intr-un imobil cu regim mic de inaltime. Apartamentul de preda complet finisat, la cheie, iar finisajele sunt de buna calitatea si la alegerea cumparatorului, **61.000 €;** ☎031.005.13.00/ 031.005.17.65 cristian.l@star-construct.ro

1537. **Zona** Padurea Baneasa dec., 57 mp, apartament suprafata construita 57.20 mp; suprafata utila 47.31 mp; suprafata logie 1.97 mp; loc de parcare subsol/afara; Posibilitatea de achizitionare prin orice tip de credit bancar ☎0724.745.987

1538. **Zona** Padurea Baneasa, dec., 62 mp, 2018, apartament in imobil S+P+3+4 retras; suprafata construita 62.58 mp; suprafata utila 51.68; suprafata logie 3.14 mp; Sistem de paza cu bariera si acces controlat si monitorizare video 24 de ore din 24 ☎0724.745.987

1539. **Zona** rezidentiala Nord dec., et. 3/4, 69 mp, 2018, apartament cu balcon suprafata 7.16 mp, suprafata utila 58.02 mp, suprafata construita 69.75 mp, monitorizare video, drum acces cu bariera, achizitionare prin orice tip de credit,pret 1600 euro/mp. ☎0724.745.987

1540. **Zona** rezidentiala nord dec., et. 2/4, 69 mp, 2018, apartament suprafata construita 69.75 mp; suprafata utila 58.02 mp; balcon 7.16 mp; Sistem de paza cu bariera si acces controlat si monitorizare video 24 de ore din 24; loc de parcare contracost **117.300 €;** ☎0724.745.987

1541. **Zona** rezidentiala Nord dec., et. 1/4, 67 mp, apartament suprafata utila 55.26 mp, suprafata construita 67.45 mp, balcon 7.61 mp, loc de parcare subsol/afara, centrala individuala prin condensare, incalzire pardoseala, imobil S+P+3+4 retras, ☎0724.745.987

1542. **Zona** rezidentiala Nord dec., et. 1/4, 53 mp, 2018, imobil S+P+3+4 retras, suprafata utila 43.48 mp, suprafata construita 53.60, suprafata balcon 9.99, incalzire pardoseala, tamplarie temopan Salamander 2017, usi intrare metalice blindate Italia. **93.700 €;** ☎0724.745.987

Imobiliare vânzări 3 CAMERE

1543. **Zona** rezidentiala nord, dec., et. parter/4, 61 mp, 2018, apartament suprafata construita 61.75 mp; suprafata utila 51.13 mp; imobil S+P+3+4 retras; loc de parcare contracost subteran sau suprateran; Posibilitatea de achizitionare prin orice tip de credit ☎0724.745.987

1544. **Zona** rezidentiala nord, dec., et. 3/4, 62 mp, 2018, apartament suprafata construita 62.58 mp, suprafata utila 51.68 mp; suprafata logie 3.14 mp; imobil S+P+3+4 retras cu drum servitute cu bariera; incalzire pardoseala; gresie, faianta Italia ☎0724.745.987

Apartamente 3 camere

1. **1 Decembrie** 1918, semidec., 82 mp, 2017, imobil nou p+2e+m,parcare inclusa in pret, direct dezvoltator, accept credit bancar/ ipotecar, centrala proprie, geam Tripan, finisaje la alegere, finalizare 2017, tva 5 inclus, comision 0 **83.700 €;** ☎0758.234.495 rusu.c@vbi.ro

2. **1 Decembrie** 1918, semidec., et. parter/3, 2018, imobil nou, parcare inclusa in pret, direct dezvoltator, accept credit bancar/ ipotecar, 10 min. metrou, finisaje la alegere, centrala proprie, geam Tripan, finalizare 2018, tva 5% inclus, comision 0 **86.000 €;** ☎0758.234.495 rusu.c@vbi.ro

3. **1 Decembrie** 1918, Titan, semidec., 67 mp, 2017, imobil nou, ds+p+3e+m, modern, direct dezvoltator, accept credit bancar/ipotecar, finalizare 2017, 10 min. metrou, centrala proprie, geam Tripan, Tva 5% inclus in pret, comision 0. **55.900 €;** ☎0758.234.495 rusu.c@vbi.ro http://www.vbi.ro

4. **1 Decembrie** 1918, Trapezului, semidec., 125 mp, 2017, imobil nou p+2e+m, direct dezv., accept credit banc/ ipot,10 min. metrou, finisaje la alegere, centrala prop., geam Tripan, finalizare 2017, red2% la plata cash in avans, TVA 5% inclus, comision 0, **98.000 L;** ☎0758.234.495 rusu.c@vbi.ro

5. **1 Decembrie** 1918, Trapezului, semidec., et. 2/3, 70 mp, 2017, imobil nou, parcare inclusa in pret, direct dezvoltator, accept credit bancar/ ipotecar, 10 min. metrou, finisaje la alegere, centrala proprie, geam Tripan, finalizare 2018, tva 5% inclus, comision 0 **74.500 €;** ☎0758.234.495 rusu.c@vbi.ro

6. **1 Decembrie** metrou semidec., et. 2/4, 70 mp, 1978, 3 camere semidec., gresie, faianta, parchet, termopan, bloc reabilitat, scara curata,5 minute reale pana la metrou, **75.000 €;** ☎0732.135.470

7. **1 Decembrie,** pozitie excelenta, acces metrou, et. 4/11, 78 mp, 2018, ansamblul dispune de o localizare excelenta fiind situat in estul Bucurestiului in cartierul Titan, la doar 400 de metri de Metrou 1 Decembrie 1918 si la doar 10 minute de noul magazin Ikea; **92.000 €;** ☎0799.929.025 aura.c@star-construct.ro

8. **1 Decembrie,** Th. Pallady, bloc nou, dec., et. 1/4, 71 mp, 2018, direct dezvoltator Ozana, str. Postasului 35, imobil 2018, P+4 cu lift, apartamente de 2 si 3 cam., suprafete utile intre 52 Ă– 72 mp, tripan, centrala termica proprie, se accepta credit, pret atractiv, fara intermediari **68.900 €;** ☎0757.575.722 apx.pallady@gmail.com

9. **1 Decembrie,** Theodor Pallady, semidec., et. 3/3, 74 mp, 2017, apartament nou, 3 camere, constructie noua bloc finalizat, comision 0 **77.000 €;** ☎0740.026.772 andrada.pocovnicu@rfc-city.ro

10. **1 Mai,** Grivita semidec., et. 1/5, 94 mp, 2013, Parcul Copilului, Grivita metrou, apartament 3 camere in bloc nou, ct, mobilat, utilat, balcon, zona linistita **130.000 €;** ☎0731.144.156

11. **1 Mai,** Grivita, dec., et. 1/4, 85 mp, 2016, bloc nou, finalizat, intabulat, finisat lux, ct, dec., baie cu geam, grup sanitar, 2 balcoane, mobilat si utilat full, nu **115.000 €;** ☎0731.144.156

12. **1 Mai,** Piata Chibrit, Ceremusului 41-43 semidec., et. 1/2, 125 mp, 1940, Renovare etaj si mansarda cu autorizatie de constructie, existent 3-5 camere, propus prin autorizatie 2 apartamente x 3 camere, 125mp fiecare, boxe, curte comuna 350mp, vecinatate buna, zona linistita, **86.000 €;** ☎0743.174.433

13. **13 Septembrie,** dec., et. 7/8, 78 mp, 1989, langa Prosper, 5 min distanta de Marriott, de Casa Poporului, 2 gr. sanitare, renovat, curat, gresie, faianta, termopan, calorifere schimbate, termopan, ac, **89.900 €;** ☎0766.603.000 cameliasimilea@housexpert.ro

14. **13 Septembrie,** dec., et. 1/8, 79 mp, 1990, Panduri, Monitorul Oficial, 3 camere dec. situat la etajul 1 al unui bloc cu 8 etaje. Blocul este reabilitata termic, are 2 grupuri sanitare si o suprafata de 79 mp **112.000 €;** ☎0725.500.704/ 0725.500.700 dan.buga@gs2000.ro

15. **13 Septembrie,** Drumul Sarii, dec., et. 4/8, 75 mp, 1987, 13 Septembrie, Drumul Sarii, apartament 3 camere dec., et 4/8. bloc reabilitat termic, 75 mp, mobilat utilat, **105.000 €;** ☎0787.871.394

16. **13 Septembrie,** intersectie Panduri, dec., et. 8/9, 90 mp, 1983, apartament 3 camere, dec., etaj 8/9, an 1983, 2 gr sanitare, suprafata 90 mp cu 4 balcoane, scara curata, 2 lifturi, bloc stradal vedere fata, Agentie, liber, **100.000 €;** ☎0762.093.000

17. **13 Septembrie,** Prosper, dec., et. 6/10, 86 mp, 1990, **88.000 €;** ☎0737.195.132 gelupadureanu128@galaxyimob.ro

18. **13 Septembrie,** Prosper, dec., et. 7/8, 67 mp, 1998, ap. 3 camere dec, 67 mp, etaj 7/8, constructie 1998, vedere fata (dormitoare, Calea 13 Septembrie) si spatele blocului (sufragerie, bucatarie). Punct de reper - magazin Prosper **83.000 €;** ☎0787.871.394

19. **13 Septembrie,** Samuil Vulcan nr. 17, dec., et. 7/8, 76 mp, 1990, ocazie, ap. 3 cam. dec., hol H, 13 Septembrie Samuil Vulcan, renovat, complet mobilat **102.000 €;** ☎0732.105.449

20. **13 Septembrie,** Sebastian parc dec., et. 2/6, 74 mp, 2018, Sebastian, langa parc, zona deosebita, structura solida, beton si caramida, totul nou, finisaje la alegere, tamplarie Veka, centrala termica, imobil in curs de finalizare, acte gata, se accepta credit **85.000 €;** ☎0723.551.494 central.imo.expert@gmail.com

21. **Alba** Iulia, Decebal, metrou Piata Muncii, dec., 80 mp, 2018, bloc nou, birou vanzari, 5 modele dec.e, 30 blocuri finalizate, direct dezvoltator, bucatarie inchisa, balcon inchis, centrala proprie, finisaje premium, accept credit bancar, **133.500 €;** ☎0761.309.031

22. **Alba** Iulia, metrou Piata Muncii 300 m, dec., 75 mp, 2017, bloc finalizat, acte gata, accept credit, dezvoltator, fara comision, 3 modele noi care merita vazute, finisaje de lux, ap. de 2, 3 si 4 camere, mai avem blocuri noi in zonele: Dristor, Mihai Bravu, **102.000 €;** ☎0761.309.031

23. **Alba** Iulia, Unirii, dec., et. parter/3, 105 mp, 2018, direct dezvoltator, imobil nou, 3 camere cu curte proprie, loc parcare inclus in pret, finisaje la alegere, centrala proprie, spatiu de joaca in incinta ansamblului, tva 19% inclus in pret, finalizare 2018. **173.900 €;** ☎0758.234.495 office.vulturilor.residence@gmail.com

24. **Aleea** Calinesti, Berceni, ap. 3 camere de vanzare, semidec., et. 4/4, 72 mp, 1978, apartament 3 camere, semidec., suprafata 72,25 m2,= 66,53 m2 + 3,45 m2 (balcon living) + 2,74 m2 (balcon dormitor), etaj 4/4, 2 dormitoare, 1 living, 2 grupuri sanitare, 1 camara,1 debara. **60.000 €;** ☎0723.659.145 petre_ana_umf@yahoo.com

25. **Aleea** Vergului, Malaxa 70 mp, particular vand ap. 3 cam., cf. 1, bloc reabilitat; ☎0721.958.573

26. **Alexandriei,** Bragadiru, dec., et. 2/6, 54 mp, 2017, Bragadiru rond Penny, 2 camere dec. 54 mp, et. 2/6. Bloc nou finalizat, se vinde la cheie cu g, f, p, t, centrala, bucatarie mobilata si utilata, ac. Direct dezvoltator, comision 0%, **41.000 €;** ☎031.005.17.33/ 031.005.17.69 andrei.p@star-construct.ro

27. **Alexandriei,** Penny Market, Bragadiru, Cristalului, dec., et. 1/4, 62 mp, 2017, imobil nou, regim redus de inaltime, finisaje la alegere, loc de parcare inclus in pret. Compartimentare exclusiv din caramida.Acceptam orice tip de credit, **53.500 €;** ☎031.005.17.61/ 031.005.17.69 constantin.s@star-construct.ro

28. **Alexandru** Obregia, Berceni semidec., et. 2/9, 68 mp, 1977, Alexandru Obregia, stradal, 2 balcoane, vedere mixta, bloc reabilitat foarte civilizat, retras de la strada, multa verdeata, multiple imbunatatiri, camere video, loc de parcare, **68.000 €;** ☎0756.665.539

29. **Alexandru** Obregia, Emil Racovita, Turnu Magurele semidec., et. 6/9, 65 mp, 1963, ID 3734: Alexandru Obregia, 3 camere, semidec., etaj 6 din 9, suprafata 65 mp, an constructie 1963, partial renovat, locuibil. Se accepta credit. **62.000 €;** ☎0729.842.974

30. **Ansamblu** residential Mihai Bravu, metrou, dec., et. 3/9, 87 mp, 2018, apartament nou, dec., bucatarie inchisa, doua grupuri sanitare, finisaje la alegere. Constructia e din cadre de beton si pereti din caramida porotherm. Incalzire prin pardoseala, fatade ventilate. **125.000 €;** ☎0725.985.762 roxana.panculescu@metropolitanresidence.ro

31. **Antiaeriana,** Rahova dec., 77 mp, 2017, bloc nou finalizat octombrie 2017. Finisaje de calitate, se preda la cheie. Racordat la toate utilitatile publice. Loc de parcare inclus, **61.400 €;** ☎0737.282.225/ 0771.225.027 vanzari@oxyresidence.ro

32. **Antiaeriana,** Rahova, dec., 75 mp, 2017, bloc nou finalizat octombrie 2017. Finisaje de calitate, se preda la cheie. Racordat la toate ultilitatiile publice. Loc de parcare inclus, **56.400 €;** ☎0737.282.225/ 0771.225.027 vanzari@oxyresidence.ro

33. **Aparatorii** Patriei 10 minute metrou, Berceni, dec., et. 2/3, 82 mp, 2018, apartament nou, Aparatorii Patriei, 10 minute pana la metrou, direct dezvoltator, comision 0, dec., bucatarie inchisa, centrala proprie, finisaje premium, accept orice tip de credit ipotecar **82.500 €;** ☎0726.378.074 ch.isabela@gmail.com

34. **Aparatorii** Patriei, dec., et. 8/8, 64 mp, 1983, 3 camere, bloc reabilitat, imbunatatiri, 2 gr. sanitare, scoala, gradinita, centre comerciale, fara intermediari, **65.000 €;** ☎0734.980.369

35. **Aparatorii** Patriei, dec., et. 2/3, 87 mp, 2018, apartament 3 camere dec. direct dezvoltator, comision 0, **87.000 €;** ☎0731.510.845 liviu.popa@zonadesud.ro

36. **Aparatorii** Patriei, dec., et. 3/6, 88 mp, 2018, vanzare apartament 3 camere 88 mp,dec. la 3 minute de metrou. Finisaje incluse. Centrala termica si calorifere, racordat la toate utilitatile. Direct dezvoltator, comision 0%, **69.900 €;** ☎0722.204.951 bogdan.tomegea@zonadesud.ro

37. **Aparatorii** Patriei, apropiere metrou, dec., et. 3/5, 80 mp, 2017, apartamentul se afla la etajul 3 unui bloc constructie 2017, la 6 minute de metrou Aparatorii Patriei. Apartamentul se preda la cheie cu toate finisajele incluse, acte gata, se acc orice tip de credit. **80.800 €;** ☎0723.190.414/ 0725.597.221 victor.a@star-construct.ro

38. **Aparatorii** Patriei, Mutare imediata, dec., et. 7/8, 92 mp, 2013, apartament 3 camere, compartimentare situat intr-un imobil nou in apropierea gurii de metrou, **80.000 €;** ☎031.005.13.00/ 031.005.17.65 cristian.l@star-construct.ro

39. **Aparatorii** Patriei, Spiru Haret, mutare imediata dec., et. 1/7, 68 mp, 2017, 3 camere la Aparatorii Patriei metrou, mutare imediata, ideal investitie, **83.500 €;** ☎0722.652.640 diana.berinde@premierimobiliare.ro

40. **Apartament** 3 camere dec., et. parter/4, 113 mp, 2017, cu gradina in proprietate. Va propunem spre vanzare un apartament de 3 camere disponibil la parter cu terasa si gradina in proprietate, situat intr-un imobil intim de P+4E, **88.900 €;** ☎0756.565.565/ 0731.169.114 office@titanul-nou.ro

41. **Apusului** de vanzare 3 camere semidec., et. parter, 62 mp, 1972, **68.000 €;** ☎0760.654.552 alexandru.concept@gmail.com

42. **Austrului,** Popa Nan, central, dec., et. 1/2, 85 mp, 1957, 3 camere in vila situat in zona Popa Nan, dec., etaj 1/2, suprafata 85 mp, fara imbunatatiri, curte comuna, boxa si pod in folosinta, an constructie 1957, acte in lucru, accepta credit; **77.000 €;** ☎0743.060.800/ 021.341.08.35 contact@stevimobiliare.ro

43. **Aviatiei** dec., et. 3/4, 93 mp, 2017, Cristal Palace, proprietar, 2 bai, bucatarie inchisa, imobil nou construit, imobilul este dotat cu lift, toate utilitatile, accept credit, **115.000 €;** ☎0733.706.234 David_trezegue2006@yahoo.com

44. **Aviatiei** Metrou Aurel Vlaicu, Mall Promenada dec., et. 2/3, 106 mp, 2017, Direct Dezvoltator, de vanzare apartament 3 camere tip duplex, finisaje de lux, bloc dat in folosinta, **216.000 €;** ☎0764.460.642 iordanefraim@gmail.com

45. **Aviatiei,** dec., et. 1/7, 98 mp, 2016, super oferta! ap 3 camere, beton +caramida, finisaje la alegerea clientului, contorizat individual) , disponibil acum, **150.000 €;** ☎0726.943.143 cristina.matei@metropolitanresidence.ro

46. **Aviatiei,** dec., et. 5/8, 79 mp, 2017, un apartament superb, 2 camere, situat intr-o zona selecta din Bucuresti, **143.000 €;** ☎0721.805.158/ 0722.297.332 gabriela@metropolitanresidence.ro

47. **Aviatiei,** 3 camere dec., et. 4/4, 64 mp, 1986, **94.000 €;** ☎0799.029.194 cateliu.gabriel@catoma.ro

48. **Aviatiei,** metrou Aurel Vlaicu, mall Promenada dec., et. parter/7, 99 mp, 2016, apartament spatios, dec., doua bai, apropiere statie de metrou Aurel Vlaicu, face parte dintr-un ansamblu residential. Finisajele de calitate superioara sunt la alegere. Comision 0,direct dezvoltator. **150.000 €;** ☎0725.985.762 roxana.panculescu@metropolitanresidence.ro

49. **Aviatiei,** metrou Aurel Vlaicu, mall Promenada, dec., et. 4/9, 107 mp, 2016, apartament de trei camere tip 4, dec., spatios, cu doua terase situat in Ansamblul Residential Metropolitan Aviatiei, comision 0, apropiere centre comerciale, metrou. **155.000 €;** ☎0725.985.762 roxana.panculescu@metropolitanresidence.ro

50. **Aviatiei,** ocazie, apartament 3 camere in imobil 2017, parcare subterana semidec., et. 3/4, 79 mp, 2017, **116.900 €;** ☎0735.551.422 florin.toma@catoma.ro

51. **Aviatiei,** Pipera, Floreasca, mall Promenada, dec., et. 1/7, 98 mp, 2016, apartament de 3 camere dec., bucatarie inchisa, balcon spatios, compartimentari caramida atat exterior cat si interior. **150.000 €;** ☎0736.362.117 daniela.dinu@metropolitanresidence.ro

52. **Aviatiei,** Pipera, Floreasca, mall Promenada, parc dec., et. 5/9, 125 mp, 2016, un apartament de lux, rafinat in zona de Nord a capitalei. Ansamblu rezidential dotat cu supraveghere video si paza umana. Apartament de 3 camere dec., bucatarie inchisa, balcon spatios+terasa. **170.000 €;** ☎0736.362.117 daniela.dinu@metropolitanresidence.ro

53. **Aviatiei,** Pipera, Floreasca, Mall Promenada, Parc, dec., et. 4/9, 105 mp, 2016, un apartament de lux, rafinat in zona de Nord a Capitalei. Apartament de 3 camere tip 4 dec., bucatarie inchisa, 2 balcoane, situat la 7 minute de metrou Aurel Vlaicu. Pretul include TVA, **155.000 €;** ☎0736.362.117 daniela.dinu@metropolitanresidence.ro

54. **Aviatorilor,** dec., et. 3/3, 95 mp, apartament in vila fara imbunatatiri cu o suprafata utila de 79 mp si o suprafata construita de 94.88 mp si cu teren in proprietate sub constructie de 26.34 mp ☎0744.372.439/ 0773.886.826 nistor_t0use@yahoo.com

55. **Baba** Novac dec., et. 3/3, 71 mp, 1965, 3+m/p+3+m, 71 mp, bloc reabilitat termic, centrala proprie, g, f, p, t, ac, um, mobilat complet, utilat, pret negociabil. Acc credit **70.000 €;** ☎0788.290.453 eurocasa.imob@gmail.com

56. **Baba** Novac parc, glamorous, dec., et. 8/10, 70 mp, 3 camere deosebit, renovat recent cu finisaje de calitate. Apartamentul se vinde mobilat si utilat. Bloc reabilitat. Apropiere Piata Muncii, Parc IOR. Apropiere metrou. **110.000 €;** ☎0732.135.470

57. **Baba** Novac, semidec., et. 1/10, 70 mp, 1965, int. rec, nr. 4, particular, anvelopat 2016, 2 grupuri sanitare, debara, balcon inchis, termopane noi 2016, renovat nov. 2015, loc parcare, 3 min. mers mall Parc Lake si parc IOR, **83.000 €;** ☎0724.843.243/ 0734.716.766 andreea.visan84@yahoo.com

58. **Baba** Novac, IOR, semidec., et. 7/10, 70 mp, 1970, Campia Libertatii, 3 camere semidec., gresie, faianta, parchet, termopan, zona foarte linistata, aproape de parc **75.000 €;** ☎0732.135.470

59. **Baba** Novac, rond Mihai Bravu, semidec., et. 3/4, 64 mp, Baba Novac, rond Mihai Bravu, primul bloc de 4 etaje, de pe Baba Novac, etaj 3/4, vedere stradala, spatiu verde fata blocului, bloc reabilitat termic, se vinde complet mobilat si utilat, ac, g, f, t, p **95.000 €;** ☎0726.206.565

60. **Baba** Novac-Parcul Cuza, semidec., et. 8/10, 73 mp, 1970, Campia Libertatii-stradal, vedere parc, vand 3 camere, 2 bai, bloc reabilitat termic, lift nou, aer conditionat, parchet, termopan, actele efectuate complet, **83.000 €;** ☎0744.636.660 office@dinamicimobiliare.ro

61. **Baneasa** & Aviatiei, dec., et. 1/10, 110 mp, 2000, doresc apartament 3,4 camere, etaj 1&2, numai in Baneasa sau Aviatiei. Plata se face cash; **160.000 €;** ☎+40736013770 alex@alexandrudobrea.ro

62. **Baneasa,** dec., et. 4/4, 72 mp, 1980, apartament de 3 camere situat in Baneasa parcul zona Herastrau. Proprietatea se afla la etajul 4/4, are o suprafata totala de 72 mp, compartimentarea este dec.a, astfel: living, bucatarie, **112.500 €;** ☎0745.641.534 amalogisticart@gmail.com

63. **Baneasa,** dec., 2017, Biharia, et. 5, imobil 2017 su - 79 mp si terasa 6 mp, finisaje deosebite, lift, **117.000 €;** ☎0741.160.332

64. **Baneasa,** dec., et. 1/5, 104 mp, 2017, direct proprietar. Comision zero, apartamente 2-3 camere, zona Baneasa, Aviatiei, constructie 2017. Finisaje lux, video

Imobiliare vânzări 3 CAMERE

120. **Berceni,** Oltenitei, semidec., et. 2, 119 mp, 1995, apartament in vila, duplex, 2 balcoane, suprafata totala 119 mp, Kaufland 150 m, Benzinarie Mol 100 m, metrou 200 m, instalatiile electrice, sanitare, gaze efectuate in 2015, **87.000 €;** ☎0764.899.111/ 0764.899.156 botezflorescubogdan@yahoo.com

121. **Berceni,** Oltenitei, Govora dec., et. 3/4, 67 mp, 1981, apartamentul este situat pe strada Govora, intre Oltenitei si Soseaua Berceni, la 14 minute de Metrou Piata Sudului, mall Sun Plaza. 3 camere dec., 3/4, 1981, 2 bai, 67 mp. Se accepta credit. **70.000 €;** ☎0738.685.854

122. **Berceni,** P-ta Resita, dec., 55 mp, 2012, vand 3 camere, in bloc mansardat, reabilitat P-ta Resita, mobilat si utilat complet, centrala termica, 55,52 mp utili, mansarda, 2012 **60.000 €;** ☎0761.200.831 Smchristian13@yahoo.com

123. **Berceni,** Piata Berceni Sud, semidec., et. parter/10, 69 mp, 1966, apartament 3 camere, suprafata 59 mp util doua balcoane 1 gr sanitar fara imbunatatiri necesita renovare cadastru intabulare liber negociabil. **62.900 €;** ☎0758.085.005 lucian@confortcasaimobiliare.ro

124. **Berceni,** Piata Progresul, et. 4/10, 1974, Intrarea Targul Frumos, cf. 2, supr. 52 mp/ 49,40 mp, termopan, gresie, faianta, usa metalica, **50.000 €;** ☎0763.618.443

125. **BErceni,** Piata Sudului dec., ocazie, confort 1 dec., 2 grupuri sanitare, nou, renovat recent, liber, acc credit, p/8, cu balcon, **68.500 €;** ☎0720.039.035/ 0761.609.243 columbia.imobiliar@yahoo.com

126. **Berceni,** Piata Sudului, semidec., et. 4/8, 68 mp, 1985, cf. 1, gresie, faianta, parchet, termopan, um, ac, 2 gr. sanitare, intabulat, neg., **77.000 €;** ☎0746.188.866

127. **Berceni,** Soseaua Berceni, dec., et. 5/8, 71 mp, 1985, 1 min metrou Piata Sudului, 2 bai, dec., reabilitat, toate imbunatatirile, renovat recent, luminos, 2 lifturi, scoala, crese, gradinita, mall, parc, parcare, boxa, structura beton, balcon, bloc rusesc, vecini deosebiti, acte, accept credit. **69.000 €;** ☎0758.323.323 office@imobservicecenter.ro

128. **Berceni,** strada Uioara, dec., 60 mp, 1978, etaj 10, zona linistita, foarte aproape scoala, piata, magazine la parter, cadastru, intabulare, geam baie si bucatarie, necesita renovare. **55.000 €;** ☎0722.969.167

129. **Berceni,** Turnu Magurele dec., et. 4/4, 70 mp, 1974, Berceni, Piata Sudului, vanzare apartament 3 camere dec., 70 mp, etaj 4, an constructie 1974. Apartamentul este dotat cu aer conditionat si centrala termica. In apropiere piata, metrou, Mall, parc, **57.900 €;** ☎0736.723.755

130. **Berzei,** Stirbei Voda, semidec., et. 2/3, 100 mp, apartament de 3 camere, doua grupuri sanitare, recent renovat, zona Cismigiu, de vanzare cu rata la proprietar. Detalii la telefon; **128.000 €;** ☎0723.172.070

131. **Bragadiru,** dec., et. demisol/3, 65 mp, 2018, apartament, 3 camere, dec., complet finisat, finisaje la alegere, loc de parcare inclus, apartamentul se afla intr-un ansamblu Rezidential, aproape de Sos. Alexandriei. **55.000 €;** ☎0752.291.743 ancamaria.frunza@gmail.com

132. **Bragadiru,** cartierul Independentei dec., et. parter/1, 100 mp, 2017, apartament 3 camere in vila, Bragadiru, Independentei. Apartament in vila P+1, cu o suprafata utila de 100 mp plus curte in proprietate, apartamentul este format din 2 bai, bucatarie inchisa, living **69.000 €;** ☎021.780.31.05/ 0760.144.285 office@ilfovresidence.ro

133. **Bragadiru,** cartierul Independentei dec., et. 3/3, 60 mp, 2017, apartament 3 camere, Bragadiru, cartier Independetei, constructie 2017 tip vila P+3,este racordat la toate utilitatile. Apartamentul dispune de un loc de parcare, finisaje de buna calitate, **47.000 €;** ☎021.780.31.05/ 0760.144.285 office@ilfovresidence.ro

134. **Bragadiru,** cartierul Independentei, dec., et. 3/3, 61 mp, 2017, apartament 3 camere, Bragadiru, cartier Independentei, docomandat, spatios, constructie noua tip vila, racordata la toate utilitatiile, direct dezvoltator, acces la miljocul de transport, centre comerciale, **48.000 €;** ☎021.780.31.05/ 0760.144.285 office@ilfovresidence.ro

135. **Bragadiru,** cartierul Independentei, dec., et. 1/3, 60 mp, 2017, apartament 3 camere, Bragadiru, cartier Independentei. Constructie tip vila P+3. Blocul este racordat la toate utilitatiile si dispune de cai de acces asfaltate, situat intre case cu putini vecini. **47.000 €;** ☎021.780.31.05/ 0760.144.285 office@ilfovresidence.ro

136. **Bragadiru,** imobil nou, mutare rapida, statie ratb dec., et. 2/6, 84 mp, 2017, direct dezvoltator. Apartament 3 camere la intrare in Bragadiru, 84 mp, dec., etaj 3, bucatarie mobilata si utilata, aparat aer conditionat, geam la baie, statie ratb in apropiere. Comision 0 **58.000 €;** ☎0735.219.876/ 031.005.17.65 vlad.m@star-construct.ro

137. **Bragadiru,** Lidl, apartament 3 camere, dec., et. 3/3, 80 mp, 1989, ultracentral, vand apartament 3 camere Bragadiru Lidl (Piata Bragadiru), confort 1 dec., etaj 3, vedere mixta, 80 mp. Dispune de centrala proprie, aer conditionat, termopane, gresie, faianta si parchet, balcon. **52.000 €;** ☎0761.808.464 sorinbaros2000@yahoo.com

138. **Brancoveanu** dec., et. 9/10, 71 mp, 1974, 3 camere, balcon, centrala gaze, vis-a-vis scoala si gradinita, **60.000 €;** ☎0732.592.007

139. **Brancoveanu** metrou, dec., et. 5/8, 70 mp, 1984, Gradina de Sud, vis a vis de parcul Tineretului, bloc 1984, apartament cf. 1, dec, etaj 5/8, termopan, 2 grupuri sanitare, bucatarie spatioasa, acte la zi. **92.000 €;** ☎0733.300.779/ 0722.300.698

140. **Brancoveanu** Raul Mara, dec., et. 4/4, 1971, acces rapid RATB apropriere metrou etaj 4 confort 1 dec., doar doua apartamente pe etaj, izolat. Toate actele Se accepta credit. Zona buna, linistita. Negociabil, **54.900 €;** ☎0773.931.307

141. **Brancoveanu,** dec., et. 3/8, 78 mp, 1989, 3 camere Metrou Brancoveanu, 2 bai, 2 spatii de depozitare, Bloc 1989, gresie, faianta, parchet, ac, usa metalica. Maxim 5 minute pana la metrou.Zona foarte buna. Mutare imediata; **95.000 €;** ☎0731.510.862 andrei.vatavu@zonadesud.ro

142. **Brancoveanu,** dec., et. 5/8, 1974, fara imb., toate actele, **59.000 €;** ☎0721.330.830

143. **Brancoveanu,** Baltita, Seculor dec., et. parter/4, 72 mp, 1984, Bld. Brancoveanu, Baltita, 3 camere dec.e, confort 1, parter din 4, suprafata 72 mp totali, bloc construit in 1984, renovat complet, centrala proprie, loc de parcare, se accepta credit, **92.000 €;** ☎0729.842.974

144. **Brancoveanu,** bloc nou, parcare inclusa in pret, dec., et. 3/3, 75 mp, 2017, 3 camere, etajul 4 din 4 +pod, finisat exceptional, centrala termica proprie, calorifere, 2 balcoane inchise in termopan, apropiere RATB, scoala, gradinita si metrou, acc. credit, se preda la cheie **77.900 €;** ☎031.005.12.20/ 031.005.17.65 victor.a@star-construct.ro

145. **Brancoveanu,** hol H dec., et. 4/8, 78 mp, 1986, situat in planul 2, cu acces in 8-9 minute pana la metrou C-tin. Brancovranu si pana la Parc, Ca imbunatatiri dispune de termopane, parchet, usi interior schimbate, **97.000 €;** ☎0722.732.975 axadomenii@yahoo.com

146. **Brancoveanu,** Izvoare, Nitu Vasile dec., et. 3/4, 66 mp, 1974, ID 3541 Izvorul Muresului, dec., suprafata 66 mp, etaj 3 din 4, an constructie 1974. Cu imbunatatiri, termopan, gresie, faianta, izolat la interior si exterior. Se accepta credit **64.000 €;** ☎0729.842.974

147. **Brancoveanu,** Lamotesti dec., et. 5/10, 67 mp, 1970, Vanzare apartament 3 camere, situat in str. Lamotesti, etaj 5/10, suprafata 67 mp, an c-tie 1970, dec., nu are imbunatatiri. Necesita renovare. la 4 statii Ratb de metrou Brancoveanu, **57.000 €;** ☎0729.842.974

148. **Brancoveanu,** Lamotesti, dec., et. 10/10, 10 minute metrou, dec., 66 mp, an 1976, et 10/10, terasa refacuta, spatios, balcon mare, renovat recent instalatii noi, scoala gradinita magazine la parter, liber se poate vinde mobilat (negociabil). **54.000 €;** ☎0722.555.660 advaimb@yahoo.com

149. **Brancoveanu,** Luica, dec., et. 1/5, 55 mp, 2018, apartament cu 3 camere, dec., ce se evidentiaza prin spatiul amplu si eficient compartimentat. Imobilul dispune de camere ce ofera multa lumina naturala. **53.550 €;** ☎0733.501.456 basarab@zonadesud.ro

150. **Brancoveanu,** Nitu Vasile dec., et. 5/10, 70 mp, 1976, stradal, vedere spate, recompartimentat, living, doua dormitoare, bucatarie deschisa, doua balcoane, o baie, doua holuri. Renovat in totalitate, modern, izolat, contorizat, nemobilat. Disc., **73.900 €;** ☎021.335.66.40/ 0730.177.109 valeria.tirtea@planitas.ro

151. **Brancoveanu,** particular, metrou 100 m semidec., et. 7/10, 70 mp, 1990, Particular, vand ap 3 cam. pe bd. Brancoveanu, 100 metri metrou, et. 7, 2 bai, renovat si utilat integral, sanitare Grohe + Romstal, calorifere aluminiu, tamplarie Alumil, gresie, faianta, parchet, **88.500 €;** ☎0726.760.041/ 0723.972.951 stoica_ramona_diana@yahoo.com

152. **Brancoveanu,** Secuilor, semidec., et. 3/4, 60 mp, Piata Sudului, 3 camere cf. 1, etaj 3/4, termopan, parchet bambus, gresie, faianta, acte la zi, apropiere metrou Piata Sudului sau Brancoveanu, parc Tineretului, Oraseului copiilor, bloc impecabil, **61.500 €;** ☎0733.300.779/ 0722.300.698

153. **BRincoveanu** Nasu si Finu dec., et. 4/4, 1972, ocazie apartament 3 camere, fara imbunatatiri, curat cadastru, intabulare, merita vazut ,acc credit ipotecar, neg., **54.000 €;** ☎0720.039.035/ 0761.609.243 columbia.imobiliar@yahoo.com

154. **Bucur** Obor metrou, dec., et. 2/10, 70 mp, 1970, Bucur Obor Sf. Dumitru, 3 camere cf. 1, dec., gresie, faianta, parchet, termopan, etaj 2/10, bloc stradal, liber, acces imediat metrou Obor **66.000 €;** ☎0764.641.758/ 0722.912.924 cordialimobiliare@yahoo.com

155. **Bucur** Obor, dec., et. 6/10, 71 mp, 1974, apartament 3 camere, renovat in totalitate,suprafata totala 71.32 mp utili **117.000 €;** ☎0763.956.510/ 0765.276.046 catalindorobantu1989@gmail.com

156. **Bucurestii** Noi, Damaroaia, str. Turnu Rosu dec., et. parter/3, 67 mp, 2013, an 2013. Liber, utilat, semimobilat, perfect functional, 2 bai (una transformata in dressing, reversibila in baie) super zona, vecini civilizati, 2 apt pe nivel, demisol locuibil, acte complete. **95.000 €;** ☎+40736853525 cpirvu@gmail.com

157. **Bucurestii** Noi, Damaroaia, dec., et. 3/3, 87 mp, 2014, 2 bai, balcon, 90 mp utili, finisat ultra lux, situat langa statia de metrou Jiului, imobil nou, contorizare individuala, centrala propie, accept schimb cu auto de lux, accept credit. **78.000 €;** ☎0733.706.234 David_trezegue2006@yahoo.com

158. **Bucurestii** Noi, Damaroaia, Blvd. Gloriei, semidec., et. parter/4, 131 mp, 2012, situat in Partea de Nord, va propun aceasta locuinta extraordinara, unica datorita terasei de 71mp. Vedere lateral, spate parter stradal cu intrare separata, centrala proprie, vezi film. **115.000 €;** ☎0736.853.525 cpirvu@gmail.com

159. **Bucurestii** Noi, Parc Bazilescu. semidec., et. 2/10, 67 mp, 1965, Apartament superb, finisaje ultra lux, parchet bambus, piatra naturala, mobilier Italia, accesorii Bosch, design ultramodern, porcelanat, extra full. Aer conditionat. Statie metrou in fata blocului, **85.900 €;** ☎0724.545.953

160. **Bucurestii** Noi, Podul Constanta, dec., et. demisol/3, 80 mp, 2017, de vanzare, apartament demisol, 3 camere dec. cu bucatarie, inchisa, 2 bai, terasa 13 mp, cu toate utilitatile: gaze, canalizare, apa, energie, electrica, centrala proprie, zona linistita, bloc nou, **73.900 €;** ☎0767.428.915 smn.ionatan@yahoo.com

161. **Bucurestii** Noi- Podul Constanta-Chibrit, dec., et. 2/13, 107 mp, 2008, Metropolis Rezidence, et. 2, 96 mp util, terase 11 mp, mobilat si utilat, loc parcare, liber. Toate actele. Broker exclusiv, **120.000 €;** ☎0721.854.257/ 0765.487.485 cristian.imob@hotmail.com

162. **Bulevardul** Decebal, 94 mp, dec., et. 3/7, 94 mp, 1994, etaj 3/7, stradal, vizavi LokaLounge, vedere mixta, 2 bai, 94 mp util, bloc civilizat, acte la zi, **146.000 €;** ☎0724.543.014 cristian@theosimob.ro

163. **Bulevardul** Ferdinand Obor, semidec., et. 3/4, 69 mp, 1970, confort 1, bloc reabilitat cu 4 etaje, etaj 3/4, doua balcoane, gresie, faianta, parchet, termopan, zona linistita, scoli, gradinite, metrou lancului la 5 minute, troleu, etc. acte la zi; **66.000 €;** ☎0722.612.915/ 0722.218.460

164. **Bulevardul** Iuliu Maniu dec., 76 mp, 2018, 2 minute metrou, 3 camere in bloc nou, dec., luminos si spatios, vedere parc, centrala proprie, bai complet utilate, finisaje la alegere, contorizare individuala, solutii tehnice moderne, **92.000 €;** ☎0757.578.680 adrian@rotarpark.ro

165. **Bulevardul** Metalurgiei Sector 4 dec., et. 2/10, 79 mp, 2017, apartament 3 camere aproape de metrou, complex nou, **79.000 €;** ☎0720.842.227 adelinametropolitan@yahoo.com

166. **Bulevardul** Republicii nr. 181, Ploiesti, dec., et. 4/10, 76 mp, 1980, ap. confort 1, 3 camere, 2 bai, dec., mobilat, utilat, renovat integral, centrala, aer conditionat, mobila pe comanda Mobela, recent reabilitat termic, lift nou, Republicii 181. Contact dup? 18, **75.000 €;** ☎0729.946.468 cfrlaurentiu@yahoo.com

167. **Bulevardul** Unirii, piata Alba Iulia, dec., et. 2/10, 83 mp, 1990, ultracentrala, pta Alba Iulia, 3 cam. dec, et 2/10, cons.1990, su 82,66 mp. buc.inchisa mob+ut. 2 holuri, wc de seviciu, bale. ved.superba spate+fata la rond, finisajul de calitate, **150.000 €;** ☎0758.259.731 office@imobservicecenter.ro

168. **Calarasilor,** Agricultori, dec., et. 2/6, 90 mp, 2018, Ideal Residence...ideal for your family !Intr-o noua dezvoltare de clasa "premium". Termenul de finalizare,august 2018. Contracte direct cu dezvoltatorul; comision 0%. Discount pentru plata integrala, **144.990 €;** ☎0786.428.222/ 0784.259.742 cristi.kvb86@gmail.com

169. **Calea** 13 Septembrie, Sebastian dec., et. 6/10, 75 mp, 1981, chiar pe Dumbrava Noua, cf. 1, 2 gr. sanitare, 2 balcoane, gresie, faianta, parchet, usa metalica, centrala, bucatarie mobilata, geam la ambele bai, toate actele, **71.000 €;** ☎0728.777.132 office@ramax.ro

170. **Calea** Calarasi, Hyperion, dec., et. 8/8, 90 mp, 1998, apartament deosebit, se vinde complet mobilat si utilat, foarte spatios, stradal, foarte bine pozitionat. Bucatarie complet utilata, aer conditionat, TV, mobila de calitate, moderna. Negociabil. **129.000 €;** ☎0722.216.666 alice_pantaru@yahoo.com

171. **Calea** Calarasi, intersectie Mihai Bravu, vanzare apartament 2 camere, semidec., et. 3/9, 57 mp, 1940, **59.000 €;** ☎0737.613.004 george.dimitriu@galaxyimob.ro

172. **Calea** Calarasilor dec., et. 1/3, 103 mp, 2018, Calea Calarasilor, apartament 3 camere, dezvoltator, **151.988 €;** ☎031.005.17.53/ 031.005.17.65 george.t@star-construct.ro

173. **Calea** Dorobantilor- Perla, dec., et. 3, 86 mp, 1970, **148.000 €;** ☎0744.505.999 alexandru@k-imobiliare.ro

174. **Calea** Giulesti, semidec., et. 3/8, 65 mp, 1965, Calea Giulesti, 3/8, semidec., renovat integral, instalatii electrica, sanitara schimbate, termopan, parchet gresie, faianta, usi noi, usa intrare metalica, apometre, repartitoare, 2 balcoane. **66.500 €;** ☎0726.710.057

175. **Calea** Grivitei, semidec., et. 6/7, 63 mp, 1965, apartament 3 camere Pod Grant, acces facil la transport in comun, vedere spre bulevard. Va asteapta la vizionari cu drag, **69.000 €;** ☎0745.648.376 tecnocasa.florin17@gmail.com

176. **Calea** Plevnei, semidec., et. parter/2, 100 mp, 1936, parter in vila, 3 cam., plus 66 mp boxe la demisol, parchet stejar, centrala termica pe gaz, toate utilitatile, stradal, zona centrala, negociabil, **99.900 €;** ☎0745.004.308

177. **Calea** Victoriei semidec., et. parter/3, 84 mp, 1940, Tamplarie PVC maron cu geam termopan, parchet din lemn masiv reconditionat, centrala, 2 balcoane, 2 grupuri sanitare, instalatii electrice si sanitare schimbate, acte la zi, **105.000 €;** ☎0728.874.504

178. **Calea** Victoriei Novotel, dec., et. 5/6, 120 mp, 1937, Novotel, 3 camere dec., liber, necesita renovare, acte, cadastru, intabulare, neg., **84.000 €;** ☎0725.510.003 silvia.anmari@gmail.com

179. **Calea** Victoriei, semidec., et. 4/7, 90 mp, 1960, colt cu str. Biserica Amzei ap. 3 cam. in bloc 1960 si reconsolidat urgenta2 , renovat, parchet masiv, termopan, instalatii noi,2 balcoane cu vedere fata-spate, scara curata cu 2 lifturi, boxa subsol, **97.000 €;** ☎0723.024.024/ 0728.777.650 technocasa.realestate@yahoo.ro

180. **Calea** Victoriei, Amzei, 2 min metrou, semidec., et. 1/7, 75 mp, 1970, 3 camere, et. 1/7, blocul urmeaza sa fie reabilitat, renovat integral, boxa in proprietate la subsolul blocului, Ratb 2 min, Ateneul Roman 3 min, metrou 2 min, supermarket si piata, contorizat, acte. **114.000 €;** ☎0758.259.731 office@imobservicecenter.ro

181. **Calea** Victoriei, Palatul Stirbei, semidec., et. 4/6, 65 mp, 1962, Muzeul Colectiilor, apartament ultracentral, situat in inima Bucurestiului, et 4/6, 55 mp utili si doua balcoane de cate 5 mp, ideal pentru investitie imobiliara, randament ridicat la inchiriere, necesita renovare. **80.000 €;** ☎0752.980.072

182. **Calea** Vitan - Mall, dec., et. 7/8, 1989, stradal, hol H, bloc anvelopat, 2 gr. sanitare, gresie, faianta, parchet masiv, termopan, vedere mixta, liber, acte in regula, negociabil; **94.500 €;** ☎0770.385.752

183. **Calea** Vitan, Auchan. dec., et. 5/10, 69 mp, 1982, **81.990 €;** ☎0744.569.253 ungureanu.stefan@galaxyimob.ro

184. **Calea** Vitan, Casa de Pensii, dec., et. parter/8, 78 mp, bloc stradal, 1988, cf. 1 sporit, dec, P/8, vedere mixta, hol H, termopan, parchet, 2 grupuri sanitare, **95.000 €;** ☎0733.300.779/ 0722.300.698

185. **Calea** Vitan, Ramnicu Sarat, Energeticienilor dec., et. 4/10, 66 mp, 1985, ID 4009: Ramnicu Sarat 3 camere, dec., etaj 4 din 10, an constructie 1985, suprafata 66 mp, are 2 bai, imbuntatii, centrala proprie, blocul este reabilitat. Se accepta credit, **82.000 €;** ☎0738.685.854

186. **Camil** Ressu colt cu Mihai Bravu, dec., et. 3/10, 1986, Dristor McDonalds apartament 3 camere, dec., modificat etaj 3/10, bloc reabilitat termic se vinde complet mobilat si utilat, stare foarte buna acte complete, 78 mp, bloc din 1986 stradal, **108.999 €;** ☎0727.424.131/ 0765.404.303 topurgentimobiliare@gmail.com

187. **Camil** Ressu, chiar la piata Ambrozie, parc IOR, dec., et. 10/10, 68 mp, 1970, stradal, complet renovat, mobilat si utilat modern, gresie, faianta, parchet, termopane, usa metalica, centrala, usi schimbate, terasa refacuta si izolata pe interior, 8 minute metrou, liber, **75.000 €;** ☎0728.777.132 office@ramax.ro

188. **Campia** Libertatii nr. 29, semidec., et. 7/9, 68 mp, 1970, vand apartament 3 camere semidec. s.u. 68 mp, gresie, faianta, parchet nou, usi noi, jaluzele electrice, termopane. Optional - complet mobilat; **75.000 €;** ☎0722.668.226 cioaca.stefan@gmail.com

189. **Campia** Libertatii, semidec., et. 8/9, 68 mp, stradal, aproape de intersectia cu Baba Novac, parcul Alexandru Ioan Cuza 2 minute, gresie, faianta, parchet, termopane, usa metalica, bloc reabilitat termic, scara curata **76.000 €;** ☎0732.135.467

190. **Campia** Libertatii, Liviu Rebreanu, semidec., et. 7/10, 70 mp, vedere mixta, semidec., gresie, faianta, parchet, termopane, usa metalica, 3 x aer conditionat, 7/10, geam baie, parc IOR si Mall Park Lake vav., **89.000 €;** ☎0732.135.467

191. **Catedrala** Neamului, 13 Septembrie, Uranus, inchiriere 3 camere, semidec., et. 5/7, 92 mp, 2008, **650 €;** ☎0729.495.006 simona.dinca@galaxyimob.ro

192. **Centru,** strada Fizicienilor semidec., et. 3/3, 75 mp, 1985, 3 camere confort 1, 1985, et. 3, 2 bai, renovat, vedere fata, gresie, faianta, termopan, parchet, usa metalica, aer conditionat, centrala, vis a vis Institutul de Fizica Magurele si Penny Market, **46.000 €;** ☎0744.378.519/ 0744.372.220

193. **Chibrit, Calea Grivitei, et. 1/7, 60 mp, 1967, bloc reabilitat, contorizat, vedere spate, renovat, semimobilat, proprietar, 85.000 €;** ☎0723.788.900

194. **Chisinau,** Arena Nationala, dec., et. 5/10, 70 mp, 1980, stradal, 3 camere in bloc reabilitat, ctie 1980, 2 gr. Sanitare cu geam, 2 balcoane, imbunatatiri, instalatii eletrice si sanitare pe cupru, acte. Zone invecinate:lancului, Basarabia, Pantelimon. **83.000 €;** ☎0775.368.460 agentie6@mauwis.ro

195. **Chitila,** 53 mp, 2017, Libra Bank imobil 2017, P+3 +Pod et. 3 dec., fininisaje deosebite, centrala proprie, cadastru, intabulare, posibilitate parcare suterana si boxa. **60.000 €;** ☎0741.160.332

196. **Chitila,** sector 1, Libra Bank, hochparter, dec., finisaje deosebite, centrala proprie, cadastru, intabulare, curte exclusiva 70 mp, 2 locuri parcare **80.000 €;** ☎0741.160.332

197. **Chitila,** dec., et. 2/3, 83 mp, 2017, sector 1, Libra Bank, imobil nou, etj 2/3, 83 mp, finisaje la cerere, g, f, p, t, centrala termica, **77.000 €;** ☎0741.160.332

198. **Chitila,** Lectorului Residence, dec., et. 3/3, 105 mp, 2017, Lectorului Residence, va ofera spre vanzare apartamente 3 camere, dec.e, bucatarie inchisa, terasa 30mp, dormitor cu baie matrimoniala, loc parcare in proprietate, suprafata utila 75mp, **84.000 €;** ☎0768.717.830

199. **Ciorogarla** 4 km Bucuresti, dec., et. 2/2, 96 mp, 2013, Calea Bucuresti, 3 camere in duplex, dec., etaj 2, 96 mp, curte 60 mp din 200 mp, proprietar serios, negociabil, g, f, p, t, acces facil Pacii, Lujerului, Crangasi, Militari, Drumul Taberei, **44.300 €;** ☎0732.413.403

200. **Cismigiu,** semidec., et. 1/2, 75 mp, 1950, ap. 3 camere, semidec., renovat recent, centrala termica noua, p, g, f, termopan. Fara risc seismic, Universitate, Izvor, Cismigiu, **99.000 €;** ☎0762.565.023 elena.luximob@gmail.com

201. **Cismigiu,** Piata Kogalniceanu, semidec., et. 2/3, 75 mp, 1920, comision 0%, apartament 3 camere in bloc tip vila Cismigiu - et. 2/3, multiple imbunatatiri, centrala, alarma, 2 grupuri sanitare, mobilat, 75 mp. Bonus o garsoniera in mansarda, fara risc seismic **105.000 €;** ☎0724.070.510 andreistanescu1986@gmail.com

202. **Cismigiu,** Popa Tatu, Berzei, 3 camere semidec., et. 2, 67 mp, 1930, **88.499 €;** ☎0760.654.542 george.concept@yahoo.com

203. **Cismigiu,** Stirbei Voda, dec., et. 2/4, 130 mp, 1998, Popa Tatu, 3 camere (33, 20, 20 mp). Etaj 2/s+p+4, constructie 1998, 130 mp utilii, 2 apartamente/nivel, finisat complet, 3 balcoane, 3 boxe, geam aerisire baie, luminos (sud-est), bloc deosebit. **229.000 €;** ☎0722.216.231

204. **Colentina** stradal, vedere parc Doamna Ghica, dec., et. 10/10, 75 mp, 1977, dec. bloc monolit stradal, intersectie, dec., vav de parc, foarte spatios, 3 balcoane, 2 debarale, gresie, faianta, termopan, posibilitati modificari, apropiere Lacul Tei, piata, Obor, Kaufland **54.000 €;** ☎0755.075.910

205. **Colentina,** dec., et. 2/3, 77 mp, 2018, apartament 3 camere spatios, video interfon, bariera, dezvoltator. **67.000 €;** ☎0728.534.883

206. **Colentina,** et. 3/3, 84 mp, 2016, Str. Pescarilor colt cu Maior Bacila, bloc 2016, cf. 1, etaj 3/3, are 83.62 mp, finisaje la cheie, centrala proprie incalzire prin pardoseala, plus loc parcare proprietate inclus in pret **75.000 €;** ☎0734.536.795

207. **Colentina,** dec., et. 1/2, 80 mp, 2017, vand apartament 3 camere zona Colentina constructie 2017 Finisaje moderne gresie, faianta, parchet, centrala proprie. Zona verde foarte linistita, in apropiere se afla parcul Plumbuita **90.000 €;** ☎0726.250.743 gigi.leonard@yahoo.com

208. **Colentina,** Doamna Ghica, oportunitate, 70 mp util, 3 camere, dec., et. 7/11, 70 mp, 1977, **62.999 €;** ☎0799.029.263 andrei.nester@catoma.ro

209. **Colentina,** Doamna Ghica, parc, dec., et. 3/10, 1975, Numar camere 3.An constructie 1975. Etaj 3/10.Compartimentare dec..Suprafata totala 69 mp.Suprafata construita 75 mp.Suprafata utila 60 mp.Numar bai 1.Numar balcoane 1. **70.000 €;** ☎0734.222.100 mihai.badea@imoprest.ro

210. **Colentina,** Fundeni dec., et. 3/3, 69 mp, 2017, Apartament 3 camere nou, finalizat, finisat complet, centrala termica, contorizare individuala. Mutare imediata, loc de parcare gratuit. Zona linistita, cu diverse facilitati urbane, **62.000 €;** ☎0747.600.200 corina.barbieru@rfccity.ro

211. **Colentina,** Fundeni, dec., et. 3/3, 86 mp, 2017, apartament 3 camere, dec., POD + Loc Parcare incluse in pret; **73.000 €;** ☎0740.026.772 andrada.pocovnicu@rfccity.ro

212. **Colentina,** Fundeni, dec., et. 2/5, 82 mp, 2017, apartament 3 camere, spatios, complet dec., situat intr-un complex rezidential inchis, spatii verzi, loc de joaca pentru copii, zona linistita, comision 0%, se accepta negociere **72.285 €;** ☎0740.023.302 oana.apostol@rfccity.ro

213. **Colentina,** Fundeni, City Rezidence, dec., et. 3/6, 85 mp, 2013, 2 wc, mobilat, utilat complet, centrala termica, gresie, faianta, parchet, termopan, usa metalica, aer conditionat, cadastru+ intab., loc parcare, **73.000 €;** ☎0724.336.834

214. **Colentina,** intersectie cu Fundeni, et. 4/9, 71 mp, cf. 1, balcon inchis in termopan, foarte curat, termopane, aproape parc, scoala, gradinita, intabulare, pret bun, **62.000 €;** ☎0761.749.316/ 0722.824.757

215. **Colentina,** Mc Donald's et. parter/10, 70 mp, 1978, Apartament confort 1, situat la parter/10, bloc 1978, suprafata de 70 mp curat, cadastru si intabulare, liber, balcon cu autorizatie de construire, **57.900 €;** ☎021.231.23.18/ 0731.144.151

216. **Colentina,** Mc Donald's, semidec., et. 6/10, 76 mp, 1978, Colentina, Mc DonaldÃ's, apartament confort 1, situat la etajul 6/10, suprafata de 76 mp. Bloc 1978, reabilitat, 2 balcoane, vedere mixta, cadastru si intabulare, **65.900 €;** ☎021.231.23.18/ 0731.144.151

217. **Colentina,** parcul Ghica vizavi, dec., 70 mp, cf. 1, etajul 3, balcon in termopane, termopane, usa metalica, foarte curat, locuibil, scoli, gradinita, magazine, intabulat, disc., **70.000 €;** ☎0761.749.316/ 0722.824.757

218. **Colentina,** scoala semidec., et. 4/10, 72 mp, 1977, apartament confort 1, semidec. situat la etajul 4/10, bloc 1977, reabilitat, suprafata de 72 mp, amenajat cu gresie, faianta, parchet, termopan, cadastru, intabulare, liber **64.900 €;** ☎021.231.23.18/ 0731.144.151

219. **Colentina,** Sectia 7 Politie semidec., et. 9/10, 70 mp, apartament confort 1, liber, amenajat, parchet, gresie, faianta, termopan, aer conditionat, usa metalica. **70.000 €;** ☎0722.503.483

220. **Colentina,** stradal, McDonald`s, dec., et. parter/10, 68 mp, 1977, confort 1, cu balcon, vedere spate, cadastru, intabulare, liber, **58.000 €;** ☎0761.532.117/ 0722.542.692

221. **Colentina,** stradal, Rau, Mc. Donald's, semidec., et. 3/10, 75 mp, 1977, Fundeni, langa Scoala 39, Parc, Lac, Plumbuita, cf, 1, bloc reabilitat termic, vedere mixta, 2 balcoane, baie cu fereastra, imb., gresie, faianta, parchet, termopan, um, ac, accept credit, cadastru, liber, **64.000 €;** ☎021.380.28.14/ 0737.435.628

222. **Colentina,Teiul** Doamnei, semidec., et. 10/10, 65 mp, 1970, Kaufland, Mall Veranda, ocazie, investitie, cf. 1, ved. mixta, reabilitat termic, luminos, geam la baie, renovat 2014, g, f, p, isn, t, um, usi int. noi, intab, liber, zona linistita, cash, **47.000 €;** ☎0770.956.572

223. **Complex** Rezidential Ambasad'Or Home dec., et. 2/4, 107 mp, 2017, zona de nord, ap 3 camere, dec, buc inchisa, 2 balcoane, centrala proprie, incalzire pardoseala, finisaje lux, video interfoane, lift, spatii verzi, parcare, paza, locatie exclusivista. Vino sa ne vizitezi. **88.800 €;** ☎0799.102.501/ 0725.500.800 contact@ambasador-home.ro

224. **Cora** Pantelimon, Pantelimon, dec., et. 8/11, 70 mp, 1976, apartament 3 camere Pantelimon complet mobilat si utilat, cu boxa la subsol si 2 locuri de parcare in fata blocului. Centrala proprie, instalatii noi, bloc reabilitat termic. Metrou in zona **77.800 €;** ☎0731.444.888 sorina@regency-imobiliare.ro

225. **Cosmopolis,** apartament mobilat si utilat, lux, dec., et. 1/2, 62 mp, 2015, Cosmopolis, apartament 3 camere, in suprafata utila de 62 mp. situat la etajul 1/2, care prin stilul si rafinamentul arhitectural personalizat, conceptul finisajelor de lux, indeplineste toate normele. **88.000 €;** ☎0735.523.505/ 0744.523.505 munteniagrup2005@yahoo.com

226. **Cotroceni,** Gradina Botanica, semidec., et. 1/2, 72 mp, 1945, particular vand apartament 3 camere Cotroceni-Gradina Botanica, 2 bai, termopan, parchet lemn masiv, gresie, faianta, sanitare noi, izolat termic, usi schimbate, calorifere schimbate, centrala cadastru, intabulare, **108.000 €;** ☎0749.911.666

227. **Cotroceni,** parc Romniceanu semidec., et. 1/2, 120 mp, 1959, apartament superb 4 camere in vila etaj 1/2, langa parc Romniceanu. Apartamentul se afla la etajul 1 cu acces in proprietate direct din parter **175.000 €;** ☎0733.107.773

228. **Cotroceni,** parc Romniceanu, semidec., et. 2/3, 80 mp, 1958, apartament in vila p+2et+m, doua apartamente pe nivel, se afla la etajul 2, zona Cotroceni, vav de Parc Romniceanu, strada linistita, pretul este discutabil, **129.000 €;** ☎0733.107.773

229. **Cotroceni-** Calea Plevnei, dec., et. 3/5, 75 mp, 2018, pret la rosu, **72.000 €;** ☎0749.515.155/ 0767.947.464 contelefon123@gmail.com

230. **Crangasi** dec., et. 8/8, 70 mp, 1984, apartament 3 camere dec.. Crangasi-Constructorilor. Confort 1, suprafata 70 mp, an constructie 1984 **68.900 €;** ☎0728.436.342 aleexjacota@gmail.com

231. **Crangasi,** parc, 3 minute metrou, semidec., et. 2/8, 1983, bloc reabilitat termic, etaj 2/8, semidec., 2 grupuri sanitare, langa parc, 3 minute Metrou, loc parcare Adp., termopan, usa metalica, semimobilat, bucatarie mobilata, cadastru, accept credit. **84.000 €;** ☎0766.668.893

232. **Crangasi,** Podul Grand, dec., et. parter/8, 77 mp, 1996, Crangasi, 3 camere tip loft, 77 mp, P/8, bloc din 1996, renovat de la statiul de structura, finisaje premium, centrala proprie, mobila de bucatarie, obiecte sanitare. Direct dezvoltator, comision 0% **92.100 €;** ☎031.005.17.33/ 031.005.17.69 andrei.p@star-construct.ro

233. **Crangasi,** Posta, Podul Grand, semidec., et. 6/10, 1985, confort 1, 72 mp, 1985 constructie bloc, etaj 6/10, renovat recent, instalatii sanitare si electrice noi, gresie, faianta, parchet, termopane, usa metalica, aer conditionat, cadastru si intabulare, **82.900 €;** ☎021.231.23.18/ 0731.144.153 florexgrup@gmail.com

234. **Crangasi,** Virtutii, Lacul Morii, dec., et. 4/6, 93 mp, 2017, Crangasi, 3 camere 93 mp utili, vedere catre Lacul Morii, finisaje prem

Imobiliare vânzări 3 CAMERE

293. **Dristor,** Ramnicu Sarat, semidec., et. 7/8, 73 mp, 1984, 3 camere semidec., renovat recent, toate imbunatatirile, centrala termica, loc parcare ADP, **92.000 €;** ☎0728.777.132 office@ramax.ro

294. **Dristor,** Ramnicu Sarat, Tomis, et. 2/4, 65 mp, 1968, apartament 3 camere Tomis, biserica, dec., amenajat, termopan, etaj 2/4, acte la zi **79.500 €;** ☎0728.820.095 sweethome_imob@yahoo.com

295. **Dristor,** Ramnicu Valcea dec., et. 6/8, 72 mp, 1984, 3 camere dec. complet, 2 grupuri sanitare, centrala termica, renovat recent, gresie, faianta, parchet, termopan, vedere spate, electric si sanitar schimbat. Nu este model rusesc. Balcon mare, **81.000 €;** ☎0732.135.470

296. **Dristor,** Ramnicu Valcea, dec., et. 7/8, 71 mp, 1985, 3 camere, confort 1, dec., etaj 7/8, 71 mp, constr 1985, 2 grupuri sanitare, 1 balcon, imbunatatiri; gresie, faianta, parchet, termopan, ac, um. Acte ok. **85.000 €;** ☎0722.459.956/ 0747.111.633 iacobsorin02@yahoo.com

297. **Dristor,** Ramnicu Valcea, dec., et. 4/10, 77 mp, 1975, Rond Ramnicu Sarat, Ramnicu Valcea, vand 3 camere, dec.e, libere, etajul 4, boxa, bloc reabilitat termic, parcare, actele efectuate, acces metrou 8 minute, **65.000 €;** ☎0723.265.261 office@dinamicimobiliare.ro

298. **Dristor,** Ramnicu Vlacea, dec., et. 6/8, 72 mp, 1983, 3 camere, confort 1, dec., etaj 6/8, 71 mp, constr 1983, 2 grupuri sanitare, 1 balcon, imbunatatiri; gresie, faianta, parchet, termopan, ac, um. Acte ok. **85.000 €;** ☎0747.111.633/ 0722.459.956 iacobsorin02@yahoo.com

299. **Dristor,** Rm. Sarat, dec., et. 7/8, 70 mp, 1983, gresie, faianta, parchet, termopane, usa metalica, geam baie, bloc reabilitat, **78.000 €;** ☎0732.135.467

300. **Dristor,** stradal, metrou, semidec., et. 9/10, 70 mp, 1970, 3 camere Dristor metrou, semdc, 70 mp, 2 balcoane inchise, bloc stradal, reabilitat. **70.000 €;** ☎0735.229.832 liviaciobanuimob@gmail.com

301. **Dristor,**. dec., et. 6/8, 70 mp, 1985, Mc Donald's, metrou, Rm Valcea, Stradal, apartament 3 camere dec., etaj 6/8, suprafata 70 mp, an constructie 1985, gresie, fainat, parchet, termopan, zona excelenta, acte ok. **79.900 €;** ☎0721.741.885/ 0767.377.376 trifu.danandrei@yahoo.com

302. **Dristor-** Mc Donald`s, dec., et. 3/10, 78 mp, ap. 3 camere, open space, complet mobilat si utilat, bloc reabilitat termic, acte complete, direct proprietar, **110.000 €;** ☎0767.062.260/ 0754.217.400

303. **Drumul** Gazarului et. 7/10, 1978, 3 camere, 70 confort 1 dec., etaj 7/10, imbunatatiri, balcon mare, bloc stradal, scara renovata, 3 staatii metrou Eroii Revolutiei, apropiere Lidl, **57.000 €;** ☎0723.389.967

304. **Drumul** Taberei et. 10/11, 69 mp, 2018, aparament 3 camere in complex nou, situat langa Mall Plaza Romania cu acces facil la statia de metrou Lujerului si alte mijloace de transpor in comun, tramvai 41, 8, 25, 35, Ratb 137,138, **79.800 €;** ☎0738.713.282/ 0738.713.283 office@plazaresidence.ro

305. **Drumul** Taberei dec., et. 4/4, 1978, bucla, liceul pedagogic, confort 1, dec., etaj 4 fara probleme cu terasa, termopan, usa metalica, gresie, faianta centrala, termica proprie loc parcare ADP, liber, negociabil **61.000 €;** ☎0722.792.039 alexandru.barceanu@yahoo.com

306. **Drumul** Taberei dec., et. 1/3, 77 mp, 2017, la 8 minute de viitor metrou, la 1 minut de R.A.T.B. si tramvai, si la 10 minute de condus de Piata Unirii, bloc 90% finalizat, zona ferita de trafic, se preda la cheie, se accepta credit, comision 0% **85.000 €;** ☎0732.188.812

307. **Drumul** Taberei dec., et. 1/3, 68 mp, 2017, la 8 minute de viitor metrou, la 1 minut de R.A.T.B. si tramvai, si la 10 minute de condus de Piata Unirii, bloc 90% finalizat, zona ferita de trafic, se preda la cheie, se accepta credit, comision 0% **78.000 €;** ☎0732.188.812

308. **Drumul** Taberei dec., et. 1/4, 65 mp, Liceul Lovinescu strada Valea lui Mihai, apartament spatios, orientare dubla, anvelopare termica, se poate vinde mobilat complet, apropiere mijloace de transport, disponibil imediat **63.000 €;** ☎0758.098.917/ 0758.098.905 georgian.draghia@galaxyimob.ro

309. **Drumul** Taberei semidec., et. parter/10, 68 mp, 1978, Mega Image Hanul Drumetul, c-tie 1978, parter inalt, confort 1 sporit, lux, renovat integral, se vinde exact ca in foto, are 2 gr sanitare, liber aproape statia de troleibuz, autobuz si de zona comerciala **73.000 €;** ☎0724.262.436 gfirut@yahoo.com

310. **Drumul** Taberei dec., et. 4/10, 70 mp, 1975, Prel. Ghencea, stradal, cf. 1 dec., etaj 4/10, bloc reabilitat, gresie, faianta, parchet, termopan, usa metalica, mobilat utilat, toate actele, acc. credit, **63.000 €;** ☎0726.488.835

311. **Drumul** Taberei 34, Moghioros, piata, parc, Favorit dec., et. 1/10, 70 mp, 1978, amplasat in plan secund, orientat catre rasarit, multiple facilitati: cresa, gradinita, scoala, liceu, centre comerciale. Necesita renovare completa. **68.000 €;** ☎0773.937.217 ysaccosmin@evocasainvest.ro

312. **Drumul** Taberei Valea Ialomitei si Compozitorilor semidec., et. 10/10, 74 mp, 1973, oferta speciala 3 camere, liber, imbunatatit partial, curat, locuibil, 2 balcoane, dressing, mobilat si utilat complet, vedere panoramica, planul 2 la liniste, acte, liber cu mutare la semnare, 71 mp, **52.000 €;** ☎0721.968.946 mariana_mircioi@yahoo.com

313. **Drumul** Taberei, dec., et. 7/8, 70 mp, 1983, 1 Mai, Latea Gheorghe, cf 1, dec., etaj 7/8, gresie, faianta, parchet, termopan, usa metalica, 2 gr sanitare, ctie 1983, acte, acc credit, discutabil, **72.000 €;** ☎0726.488.835

314. **Drumul** Taberei, semidec., et. 5/14, 75 mp, 2008, Ansamblul Primavara, camere spatioase, finisaje de calitate, parchet Quick Step, o terasa si doua balcoane (un balcon este transformat in bucatarie), loc de parcare, acces usor, mijloace de transport. **69.000 €;** ☎0758.098.917/ 0758.098.905 georgian.draghia@gmail.com

315. **Drumul** Taberei, semidec., et. 10/10, 65 mp, 1978, ap. situat pe str. Raul Doamnei, renovat recent, mobilat, **60.000 €;** ☎0734.487.591/ 0735.096.378

316. **Drumul** Taberei, et. demisol/11, 72 mp, 2018, apartament 3 camere de vanzare in complex nou, situat langa Mall Plaza si Cora Lujerului, cu acces facil la statia de Metrou Lujerului, tramvai 41, 8, 25, 35 si Ratb 137, 138 **61.300 €;** ☎0738.713.282/ 0738.713.283 office@plazaresidence.ro

317. **Drumul** Taberei, dec., et. demisol/11, 2018, apartament 2 camere in bloc nou, situat langa mall Plaza Romania si Cora Lujerului, distata 5 minute pana la statia de metrou Lujerului si linia tramvaiului 41. **46.100 €;** ☎0738.713.282/ 0738.713.283 office@plazaresidence.ro

318. **Drumul** Taberei, dec., et. parter/4, 65 mp, 1974, apartament 3 camere dec., renovat complet, gresie, faianta, parchet, termopan, usa metalica, usi schimbate, bucatarie mare, se vinde semimobilat. **72.000 €;** ☎0787.871.394

319. **Drumul** Taberei, et. 10/11, 71 mp, 2018, apartament 3 camere in complex nou, situat langa Mall Plaza Romania cu acces facil la statia de Metrou Lujerului, tramvai 41, 8, 25, 35 si Ratb 137, 138 **81.800 €;** ☎0738.713.282/ 0738.713.283 office@plazaresidence.ro

320. **Drumul** Taberei, dec., et. 10/11, 73 mp, 2018, apartament 3 camere in complex nou, situat langa Mall Plaza Romania cu acces facil la statia de Metrou Lujerului, tramvai 41, 8, 25, 35 si Ratb 137, 138, **85.000 €;** ☎0738.713.282/ 0738.713.283 office@plazaresidence.ro

321. **Drumul** Taberei, dec., et. demisol/11, 74 mp, 2018, apartament 3 camere in complex nou, situat langa Mall Plaza Romania si Cora Lujerului, cu acces facil la statia de metrou Lujerului si linia tramvaiului 41, **79.800 €;** ☎0738.713.282/ 0738.713.283 office@plazaresidence.ro

322. **Drumul** Taberei, et. 10/11, 69 mp, 2018, apartament 3 camere in complex nou, situat langa Mall Plazza Romania si Cora Lujerului, cu acces facil la statia de metrou Lujerului si linia tramvaiului 41, **79.800 €;** ☎0738.713.282/ 0738.713.283 office@plazaresidence.ro

323. **Drumul** Taberei, semidec., et. parter/4, 71 mp, 1975, apartament 3 camere, se vinde complet mobilat si utilat, 2 dormitoare, 1 baie, balcon inchis.Parchet din lemn masiv stejar, usi din lemn.In pret este inclus si boxa, este situata la demisol. **83.000 €;** ☎0769.850.332

324. **Drumul** Taberei, semidec., et. 5/10, 64 mp, apartament 3 camere, zona linistita, Liceu Lovinescu, apropiere mijloace de transport, viitoare statie de metrou Raul Doamnei (2 min), disponibil imediat. **59.000 €;** ☎0758.098.917/ 0758.098.905 georgian.draghia@galaxyimob.ro

325. **Drumul** Taberei, semidec., et. 4/4, 64 mp, 1977, apartament 3 camere-Valea Ialomitei, la 2 min deviitoarea statie de metrou. Apartamentul se afla la etajul 4/4 a carui terasa a fost refacuta anul trecut, bloc din 1977, 64 mp. Acte in regula; **53.500 €;** ☎0760.101.325 mihaela.ion@imobe.ro

326. **Drumul** Taberei, semidec., et. parter/10, 65 mp, 1974, Azzurro, Chilia Veche, cf. 1 semidec., etaj p/10, cu balcon, usa metalica, gresie, faianta, fara alte amenajari, acte, acc cash, credit ipotecar, usor negociabil, **59.900 €;** ☎0726.488.835

327. **Drumul** Taberei, dec., et. 3/10, 70 mp, 1975, Bdul Timisoara, stradal, cf 1, dec., etaj 3/10, renovat, gresie, faianta, parchet, termopan, usa metalica, aer conditionat, mobilat, utilat, acte acc credit, pret discutabil, **74.000 €;** ☎0726.488.835

328. **Drumul** Taberei, dec., et. 5/10, 1982, Billa, Bozieni bloc numeric 1980 et 5/10, cf1, 72 mp, fara imbunatatiri, foarte spatios si foarte bine compartimentat, spatii de depozitare, 2 gr. sanitare, vedere mixta, acte pregatite, acc credit PC, **77.000 €;** ☎0726.488.835

329. **Drumul** Taberei, semidec., et. 4/4, 70 mp, 1974, Brancusi, Valea Oltului 3 camere mobilat, mobila noua impecabila, bloc 4 etaje, cadastru, intabulare, aer conditionat 24 btu, apometre wifi, repetitoare wifi, parcare platita, bloc reabilitat, **59.000 €;** ☎0726.488.835

330. **Drumul** Taberei, Bucla, bloc reabilitat termic, fara probreme cu terasa, etaj 4, gresie, faianta, termopan cu rulouri exterior, parchet, lemn masiv, centarala proprie, negociabil. **61.500 €;** ☎0722.792.039 alexandru.barceanu@yahoo.com

331. **Drumul** Taberei dec., et. 2/10, 62 mp, Compozitorilor, Sibiu, cf. 1 circular, etaj 2/10, bloc tip Z, geam la baie, contorizat, eliberabil, toate actele, acc. credit, **62.500 €;** ☎0726.488.835

332. **Drumul** Taberei, semidec., et. 1/4, 64 mp, 1977, Drumul Taberei, Aleea Istru, etaj 1 din P+4, bloc 1977, apartament 3 camere, semidec., 1 balcon, suprafata 64 mp, geamuri termopan, fara imbunatatiri **65.000 €;** ☎0773.848.146 daniel@hhi.ro

333. **Drumul** Taberei, semidec., et. 3/3, 62 mp, 1962, Drumul Taberei, Razoare, 3 camere, etaj 3, semidec., 62 mp.Pret: 63.500 eur. **63.500 €;** ☎0742.247.289 anunturi1230@gmail.com

334. **Drumul** Taberei, semidec., et. 2/4, 62 mp, 1972, Drumul Taberei, Valea Calugareasca, confort 1, semidec., etaj 2/4, 62 mp, gresie, faianta, parchet, termopane, usa metalica, aer conditionat, izolat termic, boxa, loc parcare ADP, **66.000 €;** ☎0728.874.507 costinviziru.khc@gmail.com

335. **Drumul** Taberei, semidec., et. 2/10, 64 mp, 1971, Favorit, apartament situat intr-un bloc tip Z la etajul 2. Blocul are 10 etaje. Apartamentul este circular, curat fara imbunatatiri **61.000 €;** ☎0725.500.710/ 0725.500.700 oscar.raceanu@gs2000.ro

336. **Drumul** Taberei, dec., et. 3/4, 65 mp, 1970, Frigocom, oferim spre vanzare un ap.cu 3 camere dec. pe Aleea Craiesti, cu o suprafata de 65 mp, etaj 3/4, construit in anul 1970, parchet, gresie, faianta, termopan, usa metalica, pret usor negociabil, **61.700 €;** ☎0747.140.370

337. **Drumul** Taberei, semidec., et. 8/10, 77 mp, 1978, Plaza mall, stradal bd Timisoara, pozitie buna, centrala proprie, modificari modernizate, living open 25 mp, finisaje de calitate, acces foarte usor mijloace de transport in comun. **68.000 €;** ☎0758.098.917/ 0758.098.905 georgian.draghia@galaxyimob.ro

338. **Drumul** Taberei, Posta, 70 mp, gresie, faianta, balcon, piata, scoala, gradinita, Ratb, prefera cash. **53.000 €;** ☎0760.276.504

339. **Drumul** Taberei, dec., et. 4/4, 67 mp, 1974, Raul Doamnei cf. 1, dec. 4/4 bl. reabilitat, terasa refacuta curat liber, termopan, usa metalica, parchet, acte, zona linistita, aproape de viitoare statie metrou, Ratb-uri, parc, supermarket-uri, scoli. **55.000 €;** ☎0723.160.409

340. **Drumul** Taberei, semidec., et. 4/4, 64 mp, 1973, Valea Argesului, confort 1, semidec., balcon, etaj 4/4 fara probleme cu terasa, apartamentul necesita amenajari, acces facil Ratb, piata, scoala Sf. Andrei, hipermarket, gradinita, parc, **54.000 €;** ☎0733.089.030

341. **Drumul** Taberei, dec., et. parter/4, 82 mp, 2011, Valea Cricovului, bloc 2011, parter din 4, centrala proprie, doua grupuri sanitare, balcon inchis in termopan, se poate vinde mobilat si utilat complet, loc de parcare, disponibil imediat, **76.000 €;** ☎0758.098.917/ 0758.098.905 georgian.draghia@galaxyimob.ro

342. **Drumul** Taberei, dec., et. parter/3, 82 mp, 2011, Valea Cricovului, constructie 2011, parter inalt/3, confort 1 dec., camere mari, 2 gr sanitare, balcon, rulouri exterioare, centrala termica, suprafata de 82 mp. Se poate vinde si mobilat la 80000 e. **75.000 €;** ☎0724.262.436 gfirut@yahoo.com

343. **Drumul** Taberei, 1 Mai semidec., et. 2/10, 78 mp, 1983, langa Mega Image si viitoarea statie de metrou, et 2/10, cf. 1, 75 mp, semidec., foarte bine compartimentat, bucatarie generoasa, balcon 12 m, spatii de depozitare, 2 gr sanitare, bloc 1983, acte pregatite **73.000 €;** ☎0786.325.404 mihai.publicimob@gmail.com

344. **Drumul** Taberei, 1 Mai, dec., et. 1/10, 75 mp, 1980, 75 mp, et.1/10, c-tie 1980, dec., 2 gr.sanitare, liber, termopan, acces imediat ratb, scoli, gradinite, parcuri, hipermarket, **73.000 €;** ☎0769.470.920

345. **Drumul** Taberei, 1-2 de scoala, cresa, Materna, et. 3/4, 65 mp, apartament de vanzare, confort 1, cu balcon, imbunatatiri: termopane, parchet, usa metalica, calorifere noi, gresie, faianta, loc parcare, acte, liber. **63.000 €;** ☎0722.301.910

346. **Drumul** Taberei, 3 camere, semidec., et. 2, 65 mp, 1974, **59.000 €;** ☎0760.654.544 corina.concept@yahoo.com

347. **Drumul** Taberei, AFI Cotroceni, semidec., et. 3/4, 62 mp, 1969, Drumul Taberei, Afi Cotroceni, confort 1, semidec., etaj 3/4, 65 mp, fara imbunatatiri, liber, geam la baie, acte, **70.000 €;** ☎0728.874.507 costinviziru.khc@gmail.com

348. **Drumul** Taberei, AFI Cotroceni, Favorit dec., et. 5/10, 77 mp, 1979, apartament confort 1, dec., situat la etajul 5/10, bloc 1979, suprafata de 77 mp. 2 balcoane, 2 grupuri sanitare, curat, cadastru si intabulare, vedere mixta, piata, metrou **76.500 €;** ☎021.231.23.18/ 0731.144.152

349. **Drumul** Taberei, apartament 3 camere, semidec., et. 5/10, 65 mp, 1972, 5/10, confort 1, semidec., liceul Lovinescu, metrou Raul Doamnei, 5-7 minute Auchan, liber, termopan, parchet, usa metalica, instalatii sanitare schimbate, cadastru, intabulare, accept credit. **59.000 €;** ☎0766.668.893 imob24h@gmail.com

350. **Drumul** Taberei, Auchan Tricodava, Cooperativei dec., et. 3/3, 116 mp, 2014, penthouse 3 camere (79 mp) + terasa (37 mp) + parcare, 116 mp utili, etaj 3, dec., utilitati individuale, finisaje de calitate, vedere panoramica peste oras, RATB langa bloc **96.900 €;** ☎0730.556.910

351. **Drumul** Taberei, B-dul Ghencea, semidec., et. 6/10, 73 mp, 1984, pozitionat stradal, punct cardinal: sud, imobil foarte bine intretinut, mobilat, utilat, acces facil catre linia RATB 41, la doar 5 km de centrul Bucurestiului. Va asteptam la vizionare! **69.990 €;** ☎0773.937.217 ysaccosmin@evocasainvest.ro

352. **Drumul** Taberei, Bd. Timisoara, et. 8/10, 53 mp, apartament confort 1, cu balcon, stradal, temopan la sufragerie si bucatarie, gresie, faianta, usa metalica, parchet, orientare sud, **46.000 €;** ☎0722.301.910

353. **Drumul** Taberei, Billa, dec., et. 5/10, 72 mp, 1981, Strada Bozieni, bloc numeric an c-tie 1981 ! apartament 3 camere dec. 72mp - etaj 5/10 -1 baie + 1 grup sanitar - 2 debarale, balcon mare spatios, apartamentul nu are imbunatatiri ! Liber **77.000 €;** ☎0732.624.689

354. **Drumul** Taberei, bloc cu finalizare in Mai, dec., et. 2/5, 68 mp, 2017, 3 camere dec.e ,53 mp, 2/5, lift, parcare subterana (optional), finisaje la, cheie, semistradal utilat, sector 6, bloc caramida 2 min. Plaza Mall, 6-7 min. Lujerului, **89.000 €;** ☎0742.400.300

355. **Drumul** Taberei, bloc cu finalizare in Mai, dec., et. 2/5, 86 mp, 2017, 3 camere dec.e, 86.36 mp, 2/5, lift, parcare subterana (optional), finisaje la, cheie, semistradal utilat, sector 6, bloc caramida 2 min.Plaza Mall, 6-7 min. Lujerului, **105.000 €;** ☎0742.400.300

356. **Drumul** Taberei, Brancusi dec., et. 4/4, 95 mp, 2009, apartament 3 camere, 95 mp utili, dec, doua balcoane inchise: unul la bucatarie, altul la living, Doua bai, living de 34 mp, hol cu dressing. Mobilat si utilat partial, centrala de bloc, loc parcare **86.000 €;** ☎0722.224.046 simbim2005@yahoo.com

357. **Drumul** Taberei, Brancusi, dec., et. 2/6, 80 mp, 2017, Drumul Taberei, 3 camere, 2 bai, 2 balcoane. Se vinde cu gresie, faianta, parchet geamuri tripan, centrala proprie, usi de interior si usa metalica la intrare. Direct dezvoltator, comision 0%, **82.000 €;** ☎031.005.17.33/ 031.005.17.69 andrei.p@star-construct.ro

358. **Drumul** Taberei, Brancusi, dec., et. 3/4, 75 mp, 2017, Drumul Taberei, rate la dezvoltator fara dobanda, gratuit loc de parcare in subteran, oferta pana la sfarsitul lunii, 3 camere 87 mp et. 1/4, se vinde la cheie cu g, f, p, t, centrala proprie, comision 0 **66.700 €;** ☎031.005.17.33/ 031.005.17.69 andrei.p@star-construct.ro

359. **Drumul** Taberei, Brancusi, semidec., et. 1/4, 87 mp, 2017, Drumul Taberei, rate la dezvoltator fara dobanda, gratuit loc de parcare in subteran, oferta pana la sfarsitul lunii, 3 camere 87 mp et. 1/4, se vinde la cheie cu g, f, p, t, centrala proprie, comision 0 **73.985 €;** ☎031.005.17.33/ 031.005.17.69 andrei.p@star-construct.ro

360. **Drumul** Taberei, Brancusi, dec., et. 3/4, 78 mp, 2017, Drumul Taberei, rate la dezvoltator fara dobanda, gratuit loc de parcare in subteran, oferta pana la sfarsitul lunii, 3 camere 87 mp et. 3/4, se vinde la cheie cu g, f, p, t, centrala proprie, comision 0, **70.500 €;** ☎031.005.17.33/ 031.005.17.69 andrei.p@star-construct.ro

361. **Drumul** Taberei, Bucla, Valea Ialomitei dec., et. 4/10, 71 mp, 1975, et. 4/10, cf. 1, dec., 71 mp, toate imbunatatirile, complet mobilat si utilat, se vinde ca in imagini, compartimentare eficienta, spatii de depozitare, balcon 10 m, acte pregatite, accept credit Prima Casa **68.500 €;** ☎0786.325.404/ 0730.353.174 mihai.publicimob@gmail.com

362. **Drumul** Taberei, bvd. Timisoara, dec., et. 7/10, 70 mp, 1975, apartament 3 camere dec., 70 mp, etaj 7/10 balcon mare spatios inchis in termopan, usa metalica, termopane, gersie, faianta, parchet, se vinde mobilat si utilat, se accepta credit, **72.000 €;** ☎0732.624.689

363. **Drumul** Taberei, Compozitorilor, semidec., et. parter/10, 65 mp, 1978, Drumul Taberei, Hanul Drumetului, 3 cam, cf I, semidec, p/10, c-ctie 1978, 65 mp, 2 gr sanitare, renovat recent, 3 aer conditionat, mobilat, utilat, inst sanit/electrice noi, loc parcare, liber, **75.000 €;** ☎0730.556.916

364. **Drumul** Taberei, Favorit, et. 10/10, 60 mp, 1976, circular, 2 lifturi, zugravit, termopane, liber, toate actele, acces imediat RATB, scoli, parcuri, gradinite, hipermarket, **49.900 €;** ☎0769.470.920

365. **Drumul** Taberei, Favorit, accept credit prima casa dec., et. 1/10, 60 mp, 1973, investitie sau locuit, cf. 1, circular, geam de aerisire in grupul sanitar, spatios, compartimentare eficienta, spatii de depozitare, 2 lifturi, camere video, scara impecabila, zona verde, acte, accept credit **60.000 €;** ☎0786.325.404/ 0730.353.174 mihai.publicimob@gmail.com

366. **Drumul** Taberei, Favorit, Sibiu, ocazie dec., et. 2/10, 60 mp, 1974, et. 2/10, cf. 1, dec. circular, compartimentare eficienta, spatii de depozitare, geam de aerisire in grupul sanitar, zona verde, vecini civilizati, apropiere viitoarea statie de metrou, acte la zi **60.000 €;** ☎0786.325.404/ 0730.353.174 mihai.publicimob@gmail.com

367. **Drumul** Taberei, fosta Billa, str Bozieni, dec., et. 5/10, 72 mp, 1980, bloc 1980, et 5/10, cf 1, 72 mp, dec., in spate la fosta Billa, str Bozieni, fara imbunatatiri, foarte spatios, compartimentare eficienta, spatii de depozitare, 2 gr. sanitare, vedere mixta, pozitie foarte buna, acte ok. **77.000 €;** ☎0786.325.404 mihai.publicimob@gmail.com

368. **Drumul** Taberei, Ghencea, dec., et. 7/8, 67 mp, 1983, apartament 3 camere dec., etaj 7/8, balcon mare spatios, 2 grupuri sanitare, 2 debarale, usa metalica, termopane, gresie, faianta, parchet. Foarte aproape de capatul tramvaiului nr. 41. **70.000 €;** ☎0732.624.689

369. **Drumul** Taberei, Ghencea, semidec., et. 6/10, 70 mp, 1984, Drumul Taberei, Ghencea, confort 1, semidec., etaj 6/10, 70 mp., renovat recent, gresie, faianta, parchet, termopane, usa metalica, aer conditionat, 2 grupuri sanitare, mobilat, liber. **69.990 €;** ☎0728.874.507 costinviziru.khc@gmail.com

370. **Drumul** Taberei, Ghencea, dec., et. 7/8, 70 mp, 1984, tamplarie PVC cu geam termopan, gresie, faianta, parchet, usa metalica, usi interior schimbate, 2 grupuri sanitare, orientare sud, 2 lifturi pe scara, acte la zi, se accepta orice tip de credit. **72.000 €;** ☎0728.874.504

371. **Drumul** Taberei, Liceul Lovinescu, semidec., 48 mp, cf. 2, termopan, usa metalica, gaze separat, cadastru si intabulare, accept credit **39.000 €;** ☎0737.785.502/ 0765.011.786

372. **Drumul** Taberei, LukOil, Lidl Primavara, semidec., et. 9/14, 74 mp, 2010, 3 camere, 74 mp, semidec, etaj 9 din 14, vedere panoramica oras, finisaj la cheie, utilitati sector 6, partial mobilat, loc de parcare, Lidl, statie RATB langa bloc. Pret: 68.500 Euro, comision 0%, **68.500 €;** ☎0742.400.300

373. **Drumul** Taberei, Materna, bloc 1980, dec., et. 8/10, 80 mp, 1980, apartament 3 camere, dec., et. 8/10, gresie, faianta, parchet, termopan, usa metalica, 2 balcoane, se vinde cum este in poze, apropiere gura de metrou, RATB, piata, stradal **69.500 €;** ☎0787.871.394

374. **Drumul** Taberei, Moghioros, Poiana Muntelui semidec., et. 4/9, 71 mp, 1967, apartament semidec., et. 4/9, curat, locuibil, debara, camara, parchet masiv, gresie si faianta la baie si bucatarie, 2 balcoane inchise , liber , acte, aproape scoala, cu iesire la Compasului sau Moghioros. **56.000 €;** ☎0721.968.946 mariana_mircioi@yahoo.com

375. **Drumul** Taberei, parc Moghioros, metrou, dec., et. 4/4, 68 mp, 1975, Raul Doamnei Brasov, linia 41, structura diafragme, zona verde, linistita, complet dec., fara probleme cu terasa, balcon, vedere E, luminos, termopan, usa metalica, necesita renovare, in reabilitare, piata, liber, acte **49.900 €;** ☎0758.323.323 office@imobservicecenter.ro

376. **Drumul** Taberei, parc Moghioros, Tg. Neamt, semidec., et. 6, 45 mp, 1975, apartament 3 camere semidec., 45 mp, imbunatatit, termopan, usa metalica, gresie, faianta, parchet, instalatii schimbate acte la zi, aproape piata, parc Ratb, Liceu Elena Cuza, gradinita si cresa la 100 m **48.500 €;** ☎0721.968.946 mariana_mircioi@yahoo.com

377. **Drumul** Taberei, Plaza mall, dec., et. 4/4, 95 mp, 2006, Dr. Taberei, Plaza, et. 4/5, dec., 105mp, 2 bai, loc de parcare. **105.000 €;** ☎021.317.20.92/ 0728.622.425 radu.toma@house-providers.ro

378. **Drumul** Taberei, Plaza Romania, semidec., et. 9/10, 60 mp, confort 1, circular, imbunatatiri: gresie, faianta, parchet, termopane, balcon inchis, usa metalica, liber. **60.000 €;** ☎0721.338.696

379. **Drumul** Taberei, Poiana Muntelui, parc, semidec., et. 4/9, 72 mp, apartament de vanzare confort 1, cu 2 balcoane, 1 baie cu geam de aerisire, imbunatatiri: gresie, faianta, termopan, usa metalica, parchet lem masiv, zona forte buna; **56.500 €;** ☎0722.301.910

380. **Drumul** Taberei, Posta, Tricodava, Mc Donalds dec., et. 5/10, 73 mp, 1980, Parc Moghioros, apartamentul este dec., foarte spatios, bine compartimentat, cu multiple spatii de depozitare. Are doua grupuri sanitare si un balcon. Bloc recent construit in 80. Tricodava, Auchan, etc **77.000 €;** ☎0730.353.174/ 0786.325.404 mihai.publicimob@gmail.com

381. **Drumul** Taberei, Prelungirea Ghencea, finalizat, dec., et. parter/4, 80 mp, 2017, apartament 3 camere, situat in zona Drumul Taberei - Valea Oltului, parter inalt/4, dec., suprafata 80mp, doua bai, balcon, se preda finisat cu finisaje de calitate superioara, toate utilitatile, **68.286 €;** ☎031.005.12.36/ 031.005.17.69 simona.b@star-construct.ro

382. **Drumul** Taberei, Raul Doamnei, dec., et. 10/10, 68 mp, confort 1, curat, gresie, faianta, parchet, termopan, acte, credit, **57.000 €;** ☎0728.873.202/ 0726.385.622 liviu.andrei@falc-imobiliare.ro

383. **Drumul** Taberei, Raul Doamnei, proprietar direct, dec., et. parter/4, 67 mp, 0 comision. Rog exclus agentii imobiliare. Aleea Valea lui Mihai, 3 camere, dec., cu balcon din constructie, curat, zugravit, bloc reabilitat termic, vedere mixta, zona linistita, civilizat; **63.000 €;** ☎0721.966.101

384. **Drumul** Taberei, renovat complet, apartament 3 cam dec., et. 1, 70 mp, 1974, **75.500 €;** ☎0760.654.541 teodor.concept@yahoo.com

385. **Drumul** Taberei, Romancierilor, semidec., 63 mp, 1973, b-dul Timisoara, pozitionat in plan secund fata de b-dul Timisoara, orientare mixta: E-V; imobil de 4 etaje; in imediata apropiere a mai multor crese, gradinite, scoli, etc. Necesita renovare, **51.999 €;** ☎0773.937.217 ysaccosmin@evocasainvest.ro

386. **Drumul** Taberei, Romancierilor, renovat semidec., et. 9/10, 46 mp, 1973, Drumul Taberei, langa Parc Moghioros, 3 Camere Renovate acum 3 ani, toate imbunatatirile, gresie, faianta, parchet, termopan, aer conditionat, bloc reabilitat, loc parcare ADP, acte pregatite, accept credit **45.500 €;** ☎0786.325.404/ 0730.353.174 mihai.publicimob@gmail.com

387. **Drumul** Taberei, Romancierilor, renovat, semidec., et. 9/10, 46 mp, 1972, loc parcare semidec., gresie, faianta, parchet, termopan, aer conditionat, loc parcare, mobilat, utilat, are balcon, acte la zi, accept credit **45.500 €;** ☎0786.325.404/ 0730.353.174 mihai.publicimob@gmail.com

388. **Drumul** Taberei, Timisoara, semidec., et. 8/9, 74 mp, 1970, apartament 3 camere semidec., confort 1, cu suprafata totala de 74 mp, 2 balcoane, etaj 8/9. Necesita renovare. Bulevardul Timisoara la 7 min. de Mall Plaza Bucuresti **64.900 €;** ☎0728.436.342 aleexjacota@gmail.com

389. **Drumul** Taberei, Timisoara, Profi, 10 min Plazza, dec., et. 4/10, 50 mp, 1974, Dr Taberei, B-dul Timisoara, Profi, 10 min Plazza, 4/10, dec, confort 2, 50 mp, g, f, p, t, um, ac, isn, IEN, loc de parcare ADP utilat, partial mobilat, geam la baie, zona linistita, acte in regula, **56.800 €;** ☎0726.664.381 valentin.florea@bvn.ro

390. **Drumul** Taberei, V. Ialomitei, semidec., et. 3/10, 65 mp, 1973, apartament 3 camere semidec, 3/4, liber, toate actele, accept credit, apropiere mijloace de transport. **64.000 €;** ☎0787.871.394

391. **Drumul** Taberei, Valea Argesului, semidec., et. 3/4, 64 mp, 1978, apartament 3 camere, et 3/4, zona Valea Argesului, 64 mp, bloc din 1978 reabilitat termic, zona linistita cu multe spatii verzi,centre comerciale, parc. Acte in regula; **61.500 €;** ☎0760.101.325 mihaela.ion@imobe.ro

392. **Drumul** Taberei, Valea Argesului, dec., et. 2, 78 mp, 1972, apartament spatios cu garaj (15 mp) si loc de parcare, dec., bloc reabilitat foarte civilizat, cadastru intabulare, bucatarie mobilata, ac, usi schimbate, seriozitate, usor neg., **78.000 €;** ☎0742.078.877

393. **Drumul** Taberei, Valea Ialomitei, semidec., et. parter/4, 66 mp, 1974, apartament 3 camere semidec., 66 mp, balcon mare spatios inchis in termopan, apartamentul este renovat, gresie, faianta, parchet, usa metalica, instalatie sanitara schimbata, liber. **65.000 €;** ☎0732.624.689

394. **Drumul** Taberei, Valea Ialomitei, semidec., et. 6/9, 74 mp, 1970, apartament 3 camere semidec., etaj 6/9 - 2 balcoane, 74 mp - gresie, faianta, parchet masiv, usa metalica, termopane, se vinde semi mobilat, pentru mai multe detalii contactati-ma telefonic; **68.000 €;** ☎0732.624.689

395. **Drumul** Taberei, Valea Ialomitei, semidec., et. 10/10, 71 mp, 1973, Drumul Taberei, Valea Ialomitei, 3 camere, cf I, semidec., etaj 10/10, c-ctie 1973, suprafata totala 71 mp, 2 balcoane, termopan, mobilat, utilat, aer conditionat, liber, vedere mixta, 52.000 E, **52.000 €;** ☎0730.556.916

396. **Drumul** Taberei, Valea Ialomitei, bloc 1978 dec., et. 5/10, 72 mp, 1978, apartament 3 camere dec. 72 mp, etaj 5/10 bloc reabilitat termic, balcon mare spatios, an constructie 1978, aer conditionat, usa metalica, termopane, contor gaze separat, liber **67.900 €;** ☎0732.624.689

397. **Drumul** Taberei, Valea Ialomitei, metrou dec., et. 9/10, 75 mp, 1979, Ap. 3 camere dec., 2 gr. sanitare, bloc 1980, 75mp, toate actele, accept credit, centrala termica, **76.000 €;** ☎0787.871.394

398. **Drumul** Taberei, Valea Ialomitei, metrou dec., et. 6/10, 70 mp, 1973, apartament 3 camere dec., 6/10, bloc stradal, vedere bulevard, apropiere piata, metrou, mijloace de transport, toate actele, fara imbunatatiri **57.900 €;** ☎0787.871.394

399. **Drumul** Taberei, Valea Oltului, Cartier Brancusi dec., et. 7/7, 2017, promotie, bloc nou caramida, tr.1, et. 7/7, centrala proprie, finisaje moderne alegere, tamplarie Rehau, statie metrou Valea Ialomitei, ratb 168, centru medical/ parc Brancusi, TVA inclus, comision 0, **73.900 €;** ☎0729.349.080 office@ideal-residence.ro

400. **Drumul** Taberei, Valea Oltului, Cartier Brancusi, dec., et. 5/8, 77 mp, 2017, oferta, construc. caramida, tronson 4, spatios, et. 5/8, finisaje import alegere, centrala proprie, usa metalica antiefractie, tamplarie Rehau, metrou Valea Ialomitei, ratb 168, parc copii, TVA inclus. **71.900 €;** ☎0729.349.080 office@ideal-residence.ro

401. **Drumul** Taberei, Valea Oltului, cartier Brancusi, dec., 83 mp, 2017, oferta, constructie caramida, etaj 1/8, centrala proprie, apometre, tamplarie Rehau, lift

Imobiliare vânzări 3 CAMERE

459. **Iuliu** Maniu, Militari 2 min, metrou, Pacii dec., et. 3/11, 76 mp, 2019, 3 camere complet dec. 76 mpu, etaj 3/11, 2 grupuri sanitare, complet finisat la alegere. **96.000 €;** ☎0757.578.682 razvan@rotarpark.ro

460. **Iuliu** Maniu, Militari KFC dec., et. 6/7, 69 mp, 2016, super oferta apartament 3 camere, dec., 69 mp, finisaje la alegerea dvs. centrala proprie, termopan, baie utilata complet, bloc nou. 59900 euro. www.militarirezervelor.ro **59.900 €;** ☎0725.744.950/ 0771.310.310 alice.rezervelor@gmail.com

461. **Iuliu** Maniu, Militari, metrou, Pacii, dec., et. 1/11, 77 mp, 2019, bloc nou situat la 200 de metri de statia de metrou Pacii ofera spre vanzare apartament cu 3 camere 77 mpu, etaj 1 din 11, complet dec., pret 76.500 euro. **96.000 €;** ☎0757.578.682 razvan@rotarpark.ro

462. **Jandarmeriei,** dec., et. parter/4, 92 mp, 2018, imobil S+P+3+4 retras; suprafata utila 73.13 mp; suprafata construita 92.13 mp; drum de servitute cu bariera; loc de parcare subsol/a fara; centrala individuala prin condensare; tamplarie termopan **147.000 €;** ☎0724.745.987

463. **Jean** Steriadi, semidec., et. 4/4, 64 mp, 1970, la 2 minute de Auchan Titan, gresie, faianta, parchet, toate actele, fara imbunatatiri, **60.000 €;** ☎0732.135.467

464. **Kaufland,** Salaj, reducere la plata cash, dec., 76 mp, 1979, particular, zona Kaufland Salaj, dec, imbunatatiri recente, g, f, p, t, ct, inst sanitare si electrice complet noi, 2 grupuri sanitare, suprafata mare, reducere la plata cash de la 56 la 50 000 euro. **50.000 €;** ☎0766.971.671

465. **Lacul** Tei, aproape Parcul Circului, dec., et. 8/10, 67 mp, 1977, complex Domino, Grigore Moisil, bloc1977, reabilitat termic, dec, bucatarie mobilata, utilata, 2 balcoane, orientare est, baie cu fereastra, renovat integral, eliberabil rapid, cadastru, intabulare, accept credit, **67.500 €;** ☎0722.614.867/ 0723.947.833

466. **Lacul** Tei, Doamna Ghica, Palat, langa Scoala 30, dec., et. 2/10, 70 mp, 1976, 5 min. Sos. Colentina,15 min. metrou Obor,aproape Parc Tei, Plumbuita, Facultatea de Constructii, cf. 1, bloc fara risc, 2 balcoane, baie cu fereastra imb., gresie, faianta, termopan, um, cadastru, intabulare, acc. credit **69.900 €;** ☎021.380.28.14/ 0737.435.628

467. **Lacul** Tei, Grigore Moisil, dec., et. 8/10, 66 mp, 1975, cf. 1, complet renovat in 2016 luna mai inclusiv instalatie electrica pe cupru si sanitara, **68.000 €;** ☎0764.529.841

468. **Lacul** Tei, Teiul Doamnei dec., et. 6/8, 72 mp, 1985, metrou Obor 12 min, piata, Mall, Kaufland, parcul Tei 5 min, str. Brasoveni, 6/8, bloc 1984, 2 lifturi, dec, 2 bai, pe mijloc, cadastru, intabulare, eliberabil rapid **71.000 €;** ☎0722.614.867/ 0723.947.833

469. **Livezilor,** parc, semidec., et. 1/4, cf. 2, liber, gresie, faianta, parchet, termopane, **33.500 €;** ☎0787.638.327/ 0762.966.973

470. **Luica,** apartament cu 3 camere, stradal, Ratb, dec., et. 3/4, 67 mp, 2017, proiectul din zona Luica este unul dintre cele mai bine compartimentate ansambluri rezidentiale din zona de sud a Bucurestiului. Acesta dispune de apartamente dec.e cu bucatarii separate; **67.000 €;** ☎031.005.12.46 aura.c@star-construct.ro

471. **Luica,** Brancoveanu, Berceni, dec., et. 1/4, 67 mp, 2017, Luica, stradal, acces facil RATB, constructie finalizata, achizitie prima casa, **67.000 €;** ☎0799.929.025 aura.c@star-construct.ro

472. **Luica,** Giurgiului, Piata Resita, dec., et. 2/4, 67 mp, 2017, imobil nou, lift silentios, parcare subterana, contorizare individuala, costructie din caramida cu izolatie din polistiren de 10 cm, finisaje la alegere, **67.000 €;** ☎031.005.17.61/ 031.005.17.69 constantin.s@star-construct.ro

473. **Luica,** stradal, statie Ratb la 30 m, dec., et. 4/4, 79 mp, 2017, va propun spre vanzare, zona Luica langa Penny Market, un apartament de 3 camere dec., cu o suprafata utila de 69,36 mp +un balcon de 9,46 mp utili, **74.000 €;** ☎031.005.12.89/ 031.005.17.65 madalina.h@star-construct.ro

474. **Magurele,** Alexandriei, dec., et. 2/3, 70 mp, 2017, Magurele, 3 camere dec., 2 bai, balcon, 70 mp utili, loc de parcare gratuit, finalizare martie 2018, centrala proprie, g, f, p, t, aproape de padure, Ratb, institut, direct dezvoltator, **54.500 €;** ☎031.005.17.33/ 031.005.17.69 andrei.p@star-construct.ro

475. **Magurele,** finisaje superioare, parcare inclusa dec., et. 1/3, 70 mp, 2017, Magurele, stradal, imobil nou ce dispune de parcare inclusa, finisaje superioare, bransat la utilitatile orasului: gaze, energie electrica, canalizare si apa. Compartimentare din caramida, negociabil, **62.000 €;** ☎031.005.17.61/ 031.005.17.69 constantin.s@star-construct.ro

476. **Maior** Bacila, Colentina, apartament 3 camere, dec., et. 5/8, 74 mp, 1985, apartament de 3 camere, semidec., 2 grupuri sanitare, et 5/8 cu vedere fata spre raul Colentina.Blocul a fost construit in anul 1985, **71.990 €;** ☎0766.400.300 neagut65@gmail.com

477. **Maior** Vasile Bacila, apartament de lux, 74 mp u, 3 camere, cu scara interioara et. 5/5, 74 mp, 1986, **79.900 €;** ☎0799.029.263 andrei.nester@catoma.ro

478. **Mall Pieptanari, semidec., et. 5/10, 11 mp, direct proprietar, negociabil, 68.000 €; ☎0757.411.911/ 0751.454.259**

479. **Mall** Vitan, dec., et. 6/8, 85 mp, 1988, 3 camere Mall Vitan, dec., 85 mp, et 6/8, 2 gr sanitare, bloc reabilitat 1988, 3 min Mall Vitan, **104.000 €;** ☎0735.229.832 liviaciobanuimob@gmail.com

480. **Mall** Vitan, modern, dec., et. 4/8, 84 mp, 1989, la 2 minute de mall va oferim 3 camere dec., liber, mobilat, utilat, renovat recent, gresie, faianta, parchet, termopan, usi interior noi, instalatia electrica si sanitara noua, centrala termica **118.000 €;** ☎0733.154.800/ 0761.086.217 baraceanu.daniela@yahoo.com

481. **Marasesti,** Cantemir, Budapesta, semidec., et. 1/1, 100 mp, 1955, semidec. 100 mp, 1955 constructie vila, etaj 1/1+pod, centrala termica, curte comuna 200 mp, cadastru si intabulare, liber. **77.900 €;** ☎021.231.23.18/ 0731.144.153 florexhome@gmail.com

482. **Marasesti-3-4** minute de Parcul Carol I dec., et. parter/2, 84 mp, 1964, dec. 84 mp, 1964 constructie vila, etaj parter inalt/2+pod, 2 balcoane, centrala termica, neamenajat, pivnita 8 mp, teren in proprietate 45mp, cadastru si intabulare, zona verde, liber, **115.000 €;** ☎021.231.23.18/ 0731.144.153

483. **Matei** Millo, dec., et. parter/4, 76 mp, 2017, apartament superb 3 camere la parter, 76 mp utili, cu o terasa boema de 25 mp si 1 loc de parcare in Pipera, Matei Millo, langa padure, 2 bai, living spatios si luminos **83.000 €;** ☎0737.147.935 dannythekid@gmail.com

484. **MegaMall,** oportunitate 3 camere garaj acoperit dec., et. 8/11, 70 mp, 1977, **68.000 €;** ☎0799.029.194 cateliu.gabriel@catoma.ro

485. **Metalurgiei,** accept prima casa, finalizat dec., et. 1/3, 2018, accept credit Prima Casa, apartament dec. in bloc nou, finalizat, amplasat in zona Metalurgiei, in spate la Grand Arena. Se preda la cheie, toate utilitatile, contorizat individual. **68.600 €;** ☎0736.380.182/ 031.005.17.65

486. **Metalurgiei,** prima casa, spatios, pret avantajos, dec., et. 3/3, 79 mp, 2018, proiectul se gaseste in Berceni, zona Metalurgiei, blocul are un regim de p+3e are in componenta 5 apartamente pe palier.Apartamentul se preda la cheie cu toate finisajele montate. Comision 0! **68.600 €;** ☎031.005.12.46

487. **Metrou** 1 Decembrie 1918, sector 3, Titan, dec., et. parter/2, 71 mp, 2018, direct dezv, ap cu 3 cam, dec., 2 gr sanitare, construct beton, caramida, predare aprilie-mai 2018, finisaje la alegere, tencuiala manuala, izolat exterior, g, f, t, p, um, acceptam credit, **63.900 €;** ☎0746.542.773/ 0760.447.170 amaliarezident@yahoo.com

488. **Metrou** 1 Decembrie 1918, Titan, Ozana, Pallady dec., et. 3/5, 80 mp, 2018, High Class, str Postasului 5, 3 camere, 11 minute metrou 1 Decembrie 1918. Pret cash negociabil, imobil nou 2018, in constructie, dec., finisaje de lux, predare la cheie, **76.300 €;** ☎0722.204.952

489. **Metrou** Aparatorii Patriei, 3 camere, imobil nou, dec., et. parter/5, 79 mp, 2017, apartament 3 camere, dec., suprafata utila totala de 79 mp, situat la parter si dispune de toate utilitatile (apa, canalizare, energie electrica, gaze), bransate si contorizate individual, lift. **79.000 €;** ☎0736.378.304/ 0725.597.221

490. **Metrou** Basarab, 3 camere, semidec., semidec., et. 4/7, 60 mp, 1968, Metrou Basarab, 3 camere semidec., strada I etajul 4/7, balcon inchis, gresie, faianta, parchet, in apropiere statiei de metrou si ratb Basarab; **75.000 €;** ☎0745.653.435 Daniel.65tehnocasa@gmail.com

491. **Metrou** Berceni, dec., et. 5/5, 70 mp, 2017, IMGB va oferim la vanzare la 50 m de metrou Berceni un ap. 3 cam. cf. 1 dec. in s. 70 mp util situat la et. 5/5e+m al unui bloc din 2017 la pretul de 54.500 euro, ap are acte de proprietate in regula, **54.500 €;** ☎0733.657.211 danyion67@yahoo.com

492. **Metrou** Brancoveanu, stradal, dec., et. 1/3, 89 mp, 2017, imobilul nou, cu regim de inaltime P+3EA situat intr-o zona linistita (langa Oraselul Copiilor), la 2 minute de statiile Ratb, suprafata 88,4 mp utili. Se vinde la cheie, **115.000 €;** ☎0736.378.304/ 0725.597.221 madalina.h@star-construct.ro

493. **Metrou** Dimitrie Leonida, dec., et. parter/4, 60 mp, 2016, vand apartament cu 3 camere complet mobilat dec. modern amenajat, incalzire in pardoseala in living, 2 bai, finisaje extra, spatii comerciale in zona. Proprietar. Comision 0. Merita vazut; **56.900 €;** ☎0726.375.629 cristian.mocanu@zonadesud.ro

494. **Metrou** Dimitrie Leonida, strada Amurgului, dec., et. 2, 69 mp, 2011, 3 camere in P+2, loc de parcare privat, mobilat si utilat, geam la baie, aer conditionat in dormitoare, strada linistita inchisa cu bariere cu telecomanda, 800 m pana la metrou, **59.000 €;** ☎0724.519.897

495. **Metrou** Eroii Revolutiei, 3 camere dec. dec., et. 2/3, 65 mp, 2017, va propunem spre vanzare, un apartament cu 3 camere, situat la doar 2 statii de metrouÃ Eroii Revolutiei, constructie Ã 2017, confort 1, dec., etaj 2 din 3, suprafata utila de 65 mp. Bloc nou **76.000 €;** ☎031.005.12.89/ 031.005.17.65 madalina.h@star-construct.ro

496. **Metrou** Jiului, investitie, 3 camere dec., et. 3/3, 88 mp, 2012, **79.800 €;** ☎0735.551.422 florin.toma@catoma.ro

497. **Metrou** Muncii, Calea Calarasi, Decebal semidec., et. 8/9, 85 mp, 1988, proprietar 3 camere, 8/9+et tehnic, 85 mp, 1988, 2 bai, 2 dormitoar, balcon inchis, structura monolit, reabilitat termic. Se vinde mobilat (exact ca in foto). Acces rapid metrou (100 m de statia P. Muncii) **122.000 €;** ☎0784.295.876 apartamentdouacamere@gmail.com

498. **Metrou** Pacii, Iuliu Maniu, dec., et. demisol/11, 76 mp, 2017, 3 camere dec., 76 mp, 65.700 euro, situat pe demisol in bloc nou cu finalizare decembrie 2017. **65.700 €;** ☎0757.578.682 razvan@rotarpark.ro

499. **Metrou** Pacii, Militari, Iuliu Maniu stradal, dec., et. 6/11, 73 mp, 2017, bloc nou, dec. cu 2 gr. sanitare, 73 mp, balcon, contorizare individuala, finisaje la alegere, Petul include tva 5%. Se acceepta prima casa. La 2 min. de metrou. Faza 3, scara B, orientare est **91.400 €;** ☎0757.578.681

500. **Metrou** Straulesti, complex Triumf dec., et. 3/4, 85 mp, 2006, 3 camere, 3/4, complex Triumf, 10 minute pana la metrou, constr 2006, 85 mp, 2 bai, centrala termica, 1 loc parcare, paza permanenta, loc de joaca; comision zero, pret neg., **100 €;** ☎0740.000.111 monica@mtexclusive.ro

501. **Mihai** Bravu, dec., et. 5/9, 93 mp, 2017, 3 camere, apartament lux, incalzire in pardoseala, fatada ventilata, pozitionare excelenta, direct dezvoltator, 1 min metrou Mihai Bravu, **125.000 €;** ☎0726.943.143 cristina.matei@metropolitanresidence.ro

502. **Mihai** Bravu, 1 min. metrou dec., et. 3/9, 87 mp, 2018, ap. de lux la un pret mic, 3 camere - 87 mp, metrou 1 min, fatada ventilata, incalzire pardoseala, paza nonstop si supraveghere video, un buget mare de finisaje la alegerea clientului **125.000 €;** ☎0721.805.158/ 0722.297.332 gabriela@metropolitanresidence.ro

503. **Mihai** Bravu, Dristor, dec., et. 6/10, 80 mp, 1980, rond Baba Novac, Mihai Bravu stradal, Posta, metrou 3 minute, apartament 3 camere dec., etaj 6/10, suprafata 80 mp, an constructie 1980, vedere mixta, 3 balcoane, termopan, gresie, faianta, **90.000 €;** ☎0785.225.855/ 0765.658.737 madalinmarvis@yahoo.com

504. **Mihai** Bravu, Dristor, Baba Novac semidec., et. 2/10, 65 mp, 1971, strada Eufrosina Popescu, 6 minute pana la metroul Dristor si parcul IOR renovat complet in anul 2017, contorizat, luminos. Vecinatati: Decebal, Muncii, Vitan, Calarasilor, **87.000 €;** ☎0722.393.151

505. **Mihai** Bravu, Dristor, parcare subterana inclusa dec., et. 1/4, 75 mp, 2017, 3 camere dec.e, metrou, bloc 2018 iunie, apartamentul se preda finisat la cheie, termopan, gresie, faianta, parchet, usa metalica, centrala termica, calorifere, loc de parcare inclus in pret, **113.000 €;** ☎0723.190.414/ 0725.597.221 victor.a@star-construct.ro

506. **Mihai** Bravu, metrou, parcare subterana inclusa dec., et. 1/4, 88 mp, 2017, constructie 2017, pozitie ideala, dec., 88 mp, etajul 1/4, finisat cu gresie, faianta, parchet, pereti finisati, balcon inchis in termopan, centrala termica, calorifere, cadastru si intabulare **121.000 €;** ☎0723.190.414 victor.a@star-construct.ro

507. **Mihai** Bravu, Obor, dec., et. 1/10, 76 mp, 1978, la 5 minute de metrou va oferim spre vanzare 3 camere dec., liber, mobilat, utilat.Apartamentul este curat are gresie, faianta, parchet, termopan, A/C, centrala termica, instalatiile noi. **92.500 €;** ☎0761.086.217/ 0733.154.800 baraceanu.daniela@yahoo.com

508. **Mihai** Bravu, Tineretului, Dristor, Mall Vitan, dec., et. 3/9, 95 mp, 2018, Apartament 2 camere lux, spatios, dec., balcon generos, bucatarie inchisa, compartimentari caramida atat exterior cat si interior. Ansamblu rezidential de lux cu incalzire prin pardoseala **125.000 €;** ☎0736.362.117 daniela.dinu@metropolitanresidence.ro

509. **Mihai** Bravu, Vacaresti - vanzari dezvoltator, dec., et. 1/4, 89 mp, 2017, finalizat, bucatarie inchisa, suprafata 89 mp utili, parcare subterana (10.000 euro obligatorie), centrala proprie, finisaje de calitate superioara. TVA inclus. Parc Tineretului. **111.000 €;** ☎0722.248.933 viorel.iosifescu@gmail.com

510. **Mihai** Bravu- 750 metri metrou, et. 2/4, 88 mp, 2017, mutare octombrie 2017 -Splaiul Unirii, Mihai Bravu, 750 m metrou, direct dezvoltator, comision 0, dec., etaj intermediar, centrala proprie, finisaje premium, parcare subterana - Pret Promo, **121.000 €;** ☎0726.378.074 ch.isabela@gmail.com

511. **Mihai** Bravu- zona, intersectie cu Vatra Luminoasa, dec., et. 8/9, 58 mp, sector 2, vand apartament 3 camere, mobilat, cadastru+ intabulare. Telefon: ☎0730.339.664

512. **Mihail** Sebastian nr. 35- Prosper, dec., et. 8/8, cf. 1, proprietar, cu imbunatatiri, **73.000 €;** ☎0762.375.507

513. **Mihailesti,** dec., et. 2/2, 82 mp, 1989, proprietar vand apartament 3 cam, dec., 82 mp, balcon, camera tehnica, 2 grupuri sanitare, recent renovat. Apartamentul este in Mihailesti gr, la 10 km de Buc. **29.500 €;** ☎0722.662.732 autogautogamalex@yahoo.com

514. **Militari** et. 1/7, 69 mp, 2017, Residence, in bloc nou, finalizare 2017, finisaje incluse, bransamente, contorizari individuale, baie utilata, CT, Ratb, parcare, magazine, piscine. **62.000 €;** ☎0722.166.933 vanzari@militari-residence.ro

515. **Militari** dec., et. 3/7, 2017, Residence, in bloc nou, finalizare 2017, finisaje incluse, bransamente, contorizari individuale, baie utilata, CT, Ratb, parcare, magazine, piscine. **56.700 €;** ☎0722.166.933 vanzari@militari-residence.ro

516. **Militari** (1min. Lujerului metrou), semidec., et. 8/9, 70 mp, confort 1, liber, fara imbunatatiri, acte, credit, **58.000 €;** ☎0726.385.622/ 0728.873.202 liviu.andrei@falc-imobiliare.ro

517. **Militari** (Apusului - Iuliu Maniu) dec., et. 4/4, 65 mp, 1978, confort 1, curat, gresie, faianta, parchet, termopan, acte, credit, **58.000 €;** ☎0726.385.622/ 0728.873.202 liviu.andrei@falc-imobiliare.ro

518. **Militari** (Gorjului- Dezrobirii) semidec., et. 1/9, 70 mp, - confort 1, termopan, usa metalica, acte, credit, **65.000 €;** ☎0726.385.622/ 0728.873.202 liviu.andrei@falc-imobiliare.ro

519. **Militari** - Dezrobirii semidec., et. 2/4, 75 mp, 2017, zona de case, la 3 minute de R.A.T.B si 7 minute de tramvai 41, zona ferita de trafic si aerisita. Blocul este locuibil, finalizat cu tot cu acte si utilitati, se accepta credit. Comsion 0%, **84.000 €;** ☎0732.188.812

520. **Militari** - Gorjului, dec., et. 8/10, 72 mp, 1982, 2 grupuri sanitare, termopan, curat, pret discutabil, **66.500 €;** ☎0745.067.409

521. **Militari - Orsova, dec., 70 mp, 1971, cf. 1, situat la etajul 3 in imobil de 4 nivele, fara imbunatatiri, 67.000 €; ☎0769.255.333/ 0766.244.446/ 021.771.18.52**

522. **Militari** - Piata Veteranilor semidec., et. 6/10, 50 mp, 1975, cf. 2, gresie, faianta, parchet, termopan, UM, scoli, gradinite, apropae de statia de Metrou Lujerului, piata, Cora Lujerului. **47.000 €;** ☎0732.188.812

523. **Militari - Veteranilor, 72 mp, 1977, situat la aprox. 4-5 min. de piata, RATB si metrou, cf. 1, circular, bloc abilitat termic, se vinde mobilat, fara electrocasnice; 72.000 €; ☎0769.255.333/ 0766.244.446/ 07217711852**

524. **Militari** 200 metri metrou, dec., 68 mp, 2017, 2 minute metrou, 3 camere in bloc nou, bucatarie inchisa de 11 mp, centrala proprie, baile utilate, finisaje la alegere, solutii tehnice moderne, contorizare individuala, comision 0%, **76.700 €;** ☎0757.578.680 adrian@rotarpark.ro

525. **Militari** Chiajna, Enjoy Residence, promotie, dec., et. 2/3, 77 mp, 2017, dezvoltator, imobil 2017, centrala proprie, 2 bai, finisaje complete, geamuri mari, loc de parcare, zona linistita si civilizata, acc Apusului, Pacii, Gorjului, Uverturii Drumul Taberei, Ghencea, Metro. **61.999 €;** ☎0721.522.411/ 0721.762.765 enjoyresidence@gmail.com

526. **Militari** Residence dec., et. 2/7, 67 mp, 2017, bloc nou, predare iunie 2017 finisaje la alegere incluse in pret, CT, baie utilata, fara taxa de mentenanta, raordat la utilitati. Parcare, RATB, parc, restaurante, **56.950 €;** ☎0722.166.933 vanzari@militari-residence.ro

527. **Militari** Residence, dec., et. 5/7, 69 mp, 2017, 3 camere, balcon inchis, bloc finalizat si locuit, finisate complet cu gresie, faianta, parchet, la alegere, usa metalica, centrala termica, **60.300 €;** ☎0722.166.933/ 0723.013.946 vanzari@militari-residence.ro www.militari-residence.ro

528. **Militari** Residence, dec., et. 1/7, 61 mp, 2017, 3 camere, balcon inchis, bloc finalizat si locuit, finisate complet cu gresie, faianta, parchet, la alegere, usa metalica, centrala termica, **54.900 €;** ☎0722.166.933/ 0723.013.946 vanzari@militari-residence.ro www.militari-residence.ro

529. **Militari** Residence, apartamente 3 camere de la 65 mp la 70 mp, bloc nou, reducere 50 euro X mp la plata cash, **58.500 €;** ☎0723.685.471

530. **Militari,** dec., et. 1/10, 78 mp, 2018, bloc cu fatada ventilata Stacbond, izolat cu vata bazaltica Rockwool, balcoane inchise, tamplarie aluminiu Cortizo, baie cu geam exterior, finisaje la alegere, loc parcare gratuit CVC. **70.749 €;** ☎0733.822.822 contact@transparentresidence.com

531. **Militari,** dec., 72 mp, Iuliu Maniu, Gorjului, Valea Lunga, bloc reabilitat, termopan. **56.000 €;** ☎0769.272.638

532. **Militari,** dec., 75 mp, 1982, Lujerului, 75 mp, 1982, gresie, faianta, termopan, 2 gr sanitare, balcon, loc parcare adp. metrou, piata, **71.500 €;** ☎0760.276.504

533. **Militari,** et. 5/10, 70 mp, 1978, Militari Gorjului, etaj 5/10, confort 1/sd, 2 grupuri sanitare, bloc din 1978, gresie, faianta, parchet termopan, usa metalica, urgent, ocazie, rog seriozitate, **63.500 €;** ☎0728.005.657 casaviformary007@yahoo.com

534. **Militari,** semidec., 75 mp, Piata Veteranilor, ap 3 cam, 75 mp, semidec., 2 balcoane spate fata, geam baie, stradal, liber, piata, metrou, lift, **62.000 €;** ☎0787.763.997

535. **Militari,** (1. min. de Scoala 156 - Veteranilor), semidec., et. 6/8, 70 mp, 1980, apartament de vanzare confort 1, cu 2 bai, 1 balcon, bucatarie mare, imbunatatiri: centrala proprie, termopane, gresie, faianta, usa metalica, bloc cu 2 lifturi; **70.000 €;** ☎0722.302.080

536. **Militari,** 1 - 2 min. de Piata Veteranilor, dec., et. 6/10, 50 mp, apartament de vanzare, confort 2, circular, cu balcon, termopane, usa metalica, aer conditionat; **47.000 €;** ☎0722.302.080

537. **Militari,** 1 - 2 min. de Scoala 174 Gorjului, semidec., 71 mp, 1980, apartament de vanzare, confort 1, la etajul 8, cu 2 bai, cu imbunatatiri: gresie, faianta, parchet, termopan, aer conditionat, usa metalica, aer conditionat, scara renovata, pret negociabil **66.000 €;** ☎0722.528.996

538. **Militari,** 1 min. Cora Lujerului, dec., et. 6/10, 70 mp, 3 cam., confort 1, renovat, liber, acte, credit, **75.000 €;** ☎0726.385.622/ 0728.873.202 liviu.andrei@falc-imobiliare.ro

539. **Militari,** 1 minut metrou Pacii, dec., et. 8/11, 72 mp, 2017, ap. in bloc nou, bucatarie inchisa, centrala proprie, luminos si spatios, vedere mixta, finisaje la alegere, solutii tehnice moderne, contorizare individuala. **82.100 €;** ☎0757.578.680 adrian@rotarpark.ro

540. **Militari,** 1-2 min. de Piata Veteranilor, semidec., et. 2/8, 70 mp, apartament de vanzare confort 1, cu 2 baocoane, vedere mixta, bloc vechi, imobilul are toate actele si nu dispune de imbunatatiri, pret fix. **62.000 €;** ☎0722.302.080

541. **Militari,** 200 metri metrou Pacii, dec., 68 mp, 2018, 3 camere in bloc nou, dec., luminos, orientare est, bucatarie inchisa de 9mp, centrala proprie, baie complet utilata, finisaje la alegere, comision 0, exclus agentii **76.700 €;** ☎0757.578.680 adrian@rotarpark.ro

542. **Militari, Apusului, dec., et. 2/4, 70 mp, 1985, 3 cam., cf. 1, 2 gr. sanitare, imb., cu gresie, faianta, parchet, centrala termica, 2 x aer conditionat, 73.000 €; ☎0769.255.333/ 0766.244.446/ 021.771.18.52**

543. **Militari,** Apusului, dec., intabulare, cadastru, imbunatatiri, usa metalica, contorizat, rog seriozitate; ☎0799.659.717

544. **Militari,** Apusului, dec., et. 2/3, proprietar vand ap. 3 camere imbunatatiri, aer conditionat, vedere mixta, izolat interior, boxa subsol, **69.500 €;** ☎0746.127.049

545. **Militari,** Auchan Militari, dec., et. demisol/10, 62 mp, 2018, Militari, Auchan Militari, sector 6, loc parcare CVC, bucatarie inchisa, baie cu geam exterior, caramida Porotherm 30 cm, fara grinzi, fatada ventilata, izolat vata minerala bazaltica Rockwool, **46.530 €;** ☎0733.822.822 contact@transparentresidence.com

546. **Militari,** Auchan sector 6, dec., et. 5/10, 78 mp, 2018, loc parcare gratuit CVC, bucatarie inchisa, baie cu geam exterior, caramida Porotherm 30 cm, fara grinzi, fatada ventilata StacBond, izolat vata minerala bazaltica, finisaje la alegere, predare 2018 **70.479 €;** ☎0725.210.210 contact@transparentresidence.ro

547. **Militari,** Auchan, dec., et. 6/7, 75 mp, 2017, ansamblu rezidential nou, predare la cheie g, f, p, t, centrala termica. Acces rapit RATB si metrou Pacii/ Preciziei, centre comerciale, gradinita, scoala, liceeu. Acceptam credite bancare. **63.500 €;** ☎0734.125.125/ 0721.128.128 residence.mt@gmail.com

548. **Militari,** Auchan, Metro, apartament 3 camere dec., et. parter/5, 52 mp, 2018, direct dezvoltator, apartament cu 3 camere, dec., P+5, cu lift, finisaje la alegere, statie ratb 178 si 138 la 150 ml, canalizare, gaze, curent electric. Comision 0. **41.500 €;** ☎0723.271.439 cosmin.cojocaru@yahoo.com

549. **Militari,** Auchan, Metro, apartament 3 camere, dec., et. 1/5, 68 mp, 2018, 2 bai, direct dezvoltator, apartament cu 3 camere, dec., bucatarie inchisa, 2 bai, dormitor matrimonial cu baie proprie, P+5, cu lift, finisaje la alegere, canalizare, gaze, curent electric. Comision 0. **54.500 €;** ☎0723.271.439 cosmin.cojocaru@yahoo.com

550. **Militari,** Auchan, Metro, apartament 3 camere, dec., et. 2/5, 68 mp, 2018, Direct dezvoltator, apartament 3 camere, 2 bai, dec., bucatarie inchisa, finisaje la alegere, loc de parcare, Ratb 178 si 138, canalizare, gaze, curent electric, dezurizator, **54.500 €;** ☎0761.440.400 mirela_daniela_istrate@yahoo.com

551. **Militari,** Auchan, Metro, apartament 3 camere, dec., et. parter/5, 52 mp, 2018, direct dezvoltator, apartament cu 3 camere, dec., bloc, p+5, cu lift, finisaje la alegere, canalizare, gaze, curent electric, la 100 ml de actuala statie ratb 178 si 138. Comision 0, **42.000 €;** ☎0723.271.439 cosmin.cojocaru@yahoo.com

552. **Militari,** Auchan, Metro, apartament 3 camere, dec., et. 1/5, 68 mp, 2018, direct dezvoltator, bucatarie inchisa,dormitor matrimonial cu baie proprie, 2 bai, P+5, RATB 178 si 138 la 150 ml, utilitati: canalizare, gaze, curent electric. Comison 0 **54.500 €;** ☎0723.271.439 cosmin.cojocaru@yahoo.com

553. **Militari,** Auchan, Metro, apartament 3 camere, dec., et. parter/5, 52 mp, 2018, direct dezvoltator, finisaje la alegere, P+5, cu lift, loc de parcare, Ratb 178 si 138, canalizare, gaze, curent electric, dezurizator. **42.000 €;** ☎0723.271.439 cosmin.cojocaru@yahoo.com

554. **Militari,** Bd. Iuliu Maniu, 200m metrou, dec., et. 1/11, 77 mp, 2019, bloc nou situat la 200 de metri de statia de metrou, Pacii ofera spre vanzare apartament cu 3 camere 77 mpu, etaj 1 din 11, complet dec., **96.000 €;** ☎0757.578.682 razvan@rotarpark.ro

555. **Militari,** Bulevardul Iuliu Maniu, dec., et. 2/11, 76 mp, 2018, 200 metri de statia metrou Pacii, ap. in bloc nou, luminos si spatios, dec., 76 mp utili, centrala proprie, baie complet utilata, finisaje la alegere, contorizare individuala, exclus agentii, **96.000 €;** ☎0757.578.680 adrian@rotarpark.ro

556. **Militari,** Calea Apeductului, et. 4/4, 82 mp, 1981, proprietar, vand apartament cu 3 camere in zona Teatrului Masca cu vedere dubla, gresie, faianta, parchet, mobilat si utilat (optional) **95.000 €;** ☎0755.148.010/ 0731.494.110

557. **Militari,** Chiajna dec., et. 1/2, 90 mp, 2017, apartament in vila p+2, 3 camere de 90 mp, gradina de 70 mp, situat intr-o zona linistita, la doar 10 minute de Militari Shoping, **69.900 €;** ☎0722.821.623

558. **Militari,** Cora, dec., et. 8/10, 67 mp, 1975, apartament 3 camere cf. 1, dec, etaj 8/10, suprafata totala 67 mp, anul 1975, termopan, parchet, usa metalica, fara imbunatatiri semnificative, pozitie excelenta, langa metrou, pret neg., **67.000 €;** ☎0732.940.972 floriniss57@yahoo.com

559. **Militari,** Gorjului, dec., et. 5/6, 77 mp, 2018, 3 camere, geam la baie, 77 mp inclusiv balcoane, dec., etaj 5/6, geam la baie, bloc cu lift, pereti din caramida porotherm, centrala proprie, 10 minute de bulevard, comision 0%, **85.000 €;** ☎0742.400.300

560. **Militari,** Gorjului, dec., et. 1/10, 76 mp, 1976, Bucuresti, Militari, Gorjului, vanzare apartament 3 camere confort 1 dec., etaj 1, suprafata 76 mp, constructie 1976, aer conditionat, semimobilat. Apropiere piata, metrou, **74.999 €;** ☎0736.723.755

561. **Militari,** Gorjului, dec., et. 10/10, 74 mp, se vinde apartament 3 camere dec. in sp de 74 mp utili, 2 balcoane, baie plus grup sanitar, bucatarie mare open space, pozitionat foarte bine la gura de metrou Gorjului, vedere pe fata, **64.800 €;** ☎0732.547.531 elenavoica@yahoo.com

562. **Militari,** Gorjului, 3/9 dec., et. 3/9, 71 mp, 1967, dec., in stare foarte buna, spatios, foarte bine structurat, nestradal, zona linistita, luminos si calduros. Se afla la cateva minute de Piata Gorjului si statia de metrou. Intabulat. C. energetic, **71.500 €;** ☎0723.250.250 companiapanoramic@gmail.com

563. **Militari,** Gorjului, Cetatea de Balta semidec., et. 5/8, 69 mp, 1982, pozitionat la 400 m de metrou, imobil bine intretinut, orientat catre rasarit, 2 x lifturi, multiple facilitati: gradinita, scoala, liceu, magazine, piata etc. Acte la zi. Preferabil plata cash, **71.900 €;** ☎0773.937.205/ 0773.937.217 ysaccosmin@evocasainvest.ro

564. **Militari,** Gorjului, comision 0% dec., et. 4/6, 112 mp, 2018, 3 camere, 77 mp utili + 36 mp terasa, 2 gr. sanitare, bucatarie inchisa, geam la baie, bloc cu lift, pereti din caramida, finisat la cheie, centrala proprie, calorifere de otel, etaj 4/6, **99.900 €;** ☎0742.400.300

565. **Militari,** Iuliu Maniu stradal, metrou Gorjului, dec., et. 7/14, 70 mp, 1976, Apartament confort 1, dec., situat la etajul 7/14, suprafata de 70 mp. bloc din 1976, reabilitat, curat, liber, bloc stradal, acces imediat metrou si mijloace transport, **67.500 €;** ☎021.231.23.18/ 0731.144.151

566. **Militari,** Iuliu Maniu, dec., et. 3/11, 73 mp, 2017, la 2 min. de statia de metrou Pacii, imobil nou, 2 grupuri sanitare, complet finisat la cheie. **86.300 €;** ☎0757.578.682 razvan@rotarpark.ro

567. **Militari,** Iuliu Maniu, 200 m metrou, dec., et. 9/11, 74 mp, 2018, bloc nou situat la 200 de metri de statia de metrou Pacii ofera spre vanzare apartament cu 3 camere 74 mpu, etaj 9 din 11, complet dec., pret 76.500 euro, finalizare luna iunie 2018 **91.400 €;** ☎0757.578.682 razvan@rotarpark.ro

568. **Militari,** Iuliu Maniu, 200 m metrou, dec., et. 2/11, 77 mp, 2019, bloc nou situat la 200 de metri de statia de metrou Pacii ofera spre vanzare apartament cu 3 camere 77 mpu, etaj 2 din 11, complet dec., **96.000 €;** ☎0757.578.682 razvan@rotarpark.ro

569. **Militari,** Iuliu Maniu, Margelelor, dec., et. 1/5, 2017, oferta dezvoltator, confort 1 dec., etaj 1/5, bloc nou 2017, suprafata 68 mp utili, la cheie, centrala, balcon de 5 mp, sau curte proprie 20 mp pentru parter, bloc p+5 caramida si beton. **67.500 €;** ☎0725.832.374/ 0743.104.772 oana_adinaneagu@yahoo.com

570. **Militari,** Lujerului dec., et. 2/5, 72 mp, 2018, InTown Residence - Plaza, 3 camere, dec., etaj 2/5, 73 mp, 2 grupuri sanitare, zona Lujerului, finisat la cheie, centrala proprie, prize, intrerupatoare, usi de interior, comision 0% **100.000 €;** ☎0742.400.300

571. **Militari,** Lujerului, 1 minut metrou, comision 0, dec., et. parter/13, 67 mp, 1978, 3 camere, dec., parter/13, bucatarie inchisa, bloc reabilitat termic, construit in anul 1978, cu usoare imbunatatiri, in suprafata de 67 mp cu balcon inclus. Pret 73.000 euro. Comision 0. **73.000 €;** ☎0742.400.300

572. **Militari,** Lujerului, bd. Uverturii 3 cam. 2 balc semidec., et. 7/9, 71 mp, 1970, renovat. Militari, B-dul Uverturii-vis a vis de Teatru Masca, 3 cam, et

Imobiliare vânzări 3 CAMERE

628. **Obor,** Colentina, Masina de Paine semidec., et. 8/10, 68 mp, 1971, la 7 min. de metrou Obor, piata, Mall Veranda, Kaufland, bloc 1970 reabilitat termic, termopan, um, curat cadastru, intabulare, eliberabil rapid, doar plata cash, sau credit BCR, **52.000 €;** ☎021.688.08.67/ 0722.614.867

629. **Obor,** Colentina, Rose Garden, D-na Ghica, semidec., et. 3/10, 65 mp, 1970, etaj 3/10, semimobilat, gresie, faianta, parchet, termopan, usa metalica, bloc reabilitat termic, fara risc seismic, stradal, vedere mixta, liber, scara curata, cadastru, intabulare, se accepta credit. **66.000 €;** ☎0787.882.999

630. **Obor,** Colentina, stradal, Teiul Doamnei dec., et. parter/10, 70 mp, 1970, 10 min metrou, vav Complex Rose Garden, cf.1, bloc tip monolit, 2 bai, balcon mare, pe mijloc, orientare S, imb, gresie, faianta, parchet, termopan, um, intrare stradala, ideal birou, cabinet, locuit, **62.900 €;** ☎021.380.28.14/ 0737.435.628

631. **Obor,** Colentina, stradal, vav Magazinul Obor semidec., et. 6/10, 65 mp, 1971, 2 min. metrou, aproape Stefan cel Mare, Mosilor, 5 min. Mall Veranda, cf.1, bloc reabilitat termic fara risc, pe mijloc, vedere mixta, orientare E-V, curat gresie, faianta, usa metalica, termopan, aer cond., cadastru, intabulare, **69.900 €;** ☎021.380.28.14/ 0737.435.628

632. **Obor,** Colentina, Teiul Doamnei, metrou 10 min. dec., et. 6/8, 72 mp, 1985, Sectia 7, str. Brasoveni, proprietar, bloc tip rusesc, 2 lifturi, 2 bai, pe mijloc, bloc civilizat, scara fara restantieri, gresie, faianta, usa metalica, cadastru, intabulare, energetic, accept credit, exclud agentii, site promov. **73.900 €;** ☎0722.432.029

633. **Obor,** Colentina, Teiul Doamnei, Rose Garden, semidec., et. 3/10, 63 mp, 1969, D-na Ghica, 3 cam., 7 minute metrou Obor, cf 1, orientare Vest, bloc reabilitat termic, bloc fara risc seismic, cad. + intab., acc. credit, liber, **60.000 €;** ☎0724.336.834

634. **Obor,** Ferdinand, Gara Obor, semidec., et. 7/9, 65 mp, 1970, Apartament 3 camere Obor, Ferdinand, Gara Obor, confort 1, semidec., cu suprafata de 65mp, situat la etaul 7/9. Vedere panoramica catre Parcul Titus Ozon **60.000 €;** ☎0730.942.847 aleexjacota@gmail.com

635. **Obor,** Masina de Paine, Kauflad, Mall Veranda, semidec., et. 10/10, 65 mp, 1970, Colentina, 7 min. metrou, aproape scoala gradinita, piata, parc, cf. 1, bloc reabilitat 2017, terasa fara probleme, imb., gresie, faianta, parchet, termopan, usa metalica, usi interior noi, baie cu fereastra, cadastru, intab., liber, **47.000 €;** ☎021.380.28.14/ 0737.435.628

636. **Obor,** Masina de Paine, metrou 5 min., semidec., et. 8/10, 67 mp, 1970, Mall Veranda, piata, Kaufland, Teiul Doamnei, Sectia 7, bloc reabilitat termic, cf. 1, vedere mixta, orientare E-V, imb., gresie, faianta, parchet, termopan, um, ac, cadastru, intabulare, **51.999 €;** ☎0737.435.628/ 021.380.28.14

637. **Obor,** Mihai Bravu, Aleea Avrig, semidec., et. 9/11, 72 mp, 2011, metrou Obor 3 minute, bloc nou 2011 situat semistradal, langa parc, piata, Mall Veranda, primarie, 9/11 ap.3 camere sc-72 mp, su-53 mp,c entrala proprie, g, f, p, um, termopan, loc parcare suprateran, acte ok, ideal investitie inchiriere, **76.900 €;** ☎0722.614.867/ 0723.947.833

638. **Obor,** Pantelimon, Armenesc, dec., et. 2/9, 97 mp, 2010, 3 cam., 2 wc, centrala termica proprie, gresie, faianta, parchet, termopan, um, living 47 mp, eliberabil repede, cad.+ intab., acc. credit, **91.000 €;** ☎0724.336.834

639. **Obor,** Primarie, dec., et. 10/11, 72 mp, 1986, vand apartament 3 camere dec., 1986, bucatarie open, vedere mixta, bloc anvelopat, ac, um, parchet masiv, are etaj tehnic, termopan, geamuri la ambele bai, tel., cablu, internet, particular. **88.000 €;** ☎0730.167.015/ 031.434.00.36 dorinalx@yahoo.com

640. **Oraselul** Copiilor, 3 camere stradal, dec., et. 2/3, 78 mp, 2018, imobil nou regim de inaltime P+3E A situat intr-o zona linistita langa Oraselul Copiilor. Apartamentul ce vi-l propun spre vanzare are o suprafata utila de 77,5A mp + terasa de 9,5A mp **105.000 €;** ☎0736.378.304/ 031.005.17.65 madalina.h@star-construct.ro

641. **Ozana,** 1 Decembrie 1918, apartament 3 camere dec., et. 3/4, 82 mp, 2017, apartament 3 camere dec. bloc nou, finalizat, suprafata de 82 mp utili,15 minute de statia de metrou 1 Decembrie 1918 pentru detalii si vizionari sau alte oferte pe zona sunati la tel, Dorian. **71.200 €;** ☎0724.548.040 dorian.lacatus@zon-adesud.ro

642. **Ozana,** apartament 3 camere, dec., dec., et. demisol/4, 63 mp, 2017, demisol, apartament 3camere decomadat situat la un parter retras, camere mari, luminoase, imobil bransat si contorizat individual, situat in apropiere de scoli, gradinite, metrou, centre comerciale. Acte gata in 2 luni, **45.900 €;** ☎0738.192.587 alina@activeestate.ro

643. **Ozana,** Fetesti, Titan, dec., et. 3/4, 64 mp, 1970, ID 3685, Ozana, 3 camere, dec., suprafata 64 mp, etaj 3 din 4, an constructie 1970. Apartamentul nu are imbunatatiri. Se accepta credit. **65.000 €;** ☎0738.685.854

644. **Ozana,** mutare rapida, apartament 3 camere, dec., et. 4/4, 84 mp, 2017, dec., apartament de 3 camere la aproximativ 16 minute de statia de metrou 1 Decembrie 1918, camere generoase si luminoase, bransat si contorizat individual, situat in apropiere de scoli, gradinite, piata, **71.500 €;** ☎0738.192.587 alina@activeestate.ro

645. **Pache** Protopopescu, dec., et. 3/3, 86 mp, 1940, Plantelor, 3 camere, circular, bloc fara risc seismic. Apartamentul are suprafata de 75 mp utila, necesita amenajari. Baie mare + gr. sanitar de serviciu. Etajul 3/p+3+M, cate 2 apartamente pe etaj **73.000 €;** ☎0748.237.236 marian@confortcasaimobiliare.ro

646. **Pacii,** dec., et. demisol/11, 76 mp, 2017, imobil nou finalizat la 200 m de statia de metrou pacii ofera 3 camere 76 mp, incalzire in pardoseala, baie matrimoniala + gr. sanitar, aer conditionat, finisat la cheie, 3 camere 76 mp, finalizat 67.700 euro, 2 min. metrou **67.700 €;** ☎0757.578.682 razvan@rotarpark.ro

647. **Pacii-Iuliu** Maniu, 200 m metrou, dec., et. 2/11, 77 mp, 2019, bloc nou, situat la 200 de metri de statia de metrou Pacii ofera spre vanzare apartament cu 3 camere77 mpu, etaj 2 din 11, complet dec., 2 gr.sanitare-pret 96000 euro tva inclus, **96.000 €;** ☎0757.578.682 razvan@rotarpark.ro

648. **Padurea** Baneasa, dec., et. 1/4, 92 mp, 2018, 2 balcoane, suprata construita 92.42 mp, suprafata utila 74.77 mp, imobila S+P+3+4 retras, loc de parcare contracost subteran sau suprateran. Sistem de paza cu bariera.Promotie, 1400 euro/mp. ☎0724.745.987

649. **Padurea** Baneasa, dec., et. 3/4, 92 mp, 2018, apartament cu 2 balcoane; 2 grupuri sanitare; suprafata utila 74.77 mp; suprafata construita 92.42 mp situat in imobil S+P+3+4 retras. Promotie,ultimele 4 apartamente cu 1400 euro/mp ☎0724.745.987

650. **Pajura,** dec., et. 3/7, 89 mp, 2008, bloc nou rezidential, 89 mp utili, balcon inchis de 8 mp, terasa acoperita 26 mp, 3 bai, garaj, 2 lifturi, etaj inferior, constructie 2008, liber. Un apartament deosebit care merita vazut. **140.000 €;** ☎0733.391.139

651. **Panduri,** Spitalul Doctor Burghele, Orl, dec., et. 7/8, 1987, dec., 70 mp, 1987 constructie bloc, stradal, gresie, faianta, parchet, termopane, usa metalica, **99.900 €;** ☎021.231.23.18/ 0731.144.153

652. **Pantelimon,** semidec., et. 5/10, 72 mp, 1972, apartament 3 camere vizavi de Mega Mall, Kaufland, Arena Nationala, recent renovat, parchet faianta, usa metalica.Apart se vinde partial mobilat si este disponibil imediat. Cadastru, intabulare. **77.500 €;** ☎0726.383.119 dumitriu@yahoo.com

653. **Pantelimon,** dec., 70 mp, 1974, vand ap 3 cam Pantelimon, Liceul Blaga, 5/10, dec., proaspat renovat, termopane, parchet, gresie, faianta. **68.000 €;** ☎0723.160.120

654. **Pantelimon,** Chisinau, Delfinului, et. 5/8, 70 mp, 1984, 3 camere foarte spatios, confort 1, etaj 5 din 8, 1 sufragerie, 2 dormitoare, 2 bai, 2 debarale, 1 balcon. Toate actele la zi. Merita vazut **67.000 €;** ☎0775.368.545 agentie8@mauwis.ro

655. **Pantelimon,** Cimitirul Armenesc Lidl, dec., et. 5/8, 65 mp, 1985, apartament confort 1, dec., situat la etajul 5/8, 2 grupuri sanitare, 2 lifturi, bloc constructie 1095, cadastru si intabulare, 65 mp, **84.500 €;** ☎021.231.23.18/ 0731.144.159

656. **Pantelimon,** Cora, Liceul Blaga, dec., et. 3/10, 68 mp, 1974, stradal, foarte spatios, 2 balcoane, reabilitat, fara imbunatatiri, negociabil, **60.000 €;** ☎0728.269.750

657. **Pantelimon,** Cora, Liceul Lucian Blaga, dec., et. 7/10, 70 mp, 1975, Posta, stradal et.7, cf1, scara stradala, vedere pe spate, liniste, orientat pe sud, luminos, bl. reabilitat termic, termopan, um, balcon mare, geam la baie, intab, liber, negoc., **59.500 €;** ☎0770.956.572

658. **Pantelimon,** Delfinului, apartement 3 camere, semidec., et. 7/10, 50 mp, 1975, **60.000 €;** ☎0761.358.119 cerasela.barlaboi@activimob.ro

659. **Pantelimon,** intersectie Enel, et. 5/8, 70 mp, 1983, cf. 1, balcon inchis in termopan, doua gr. sanitare, bloc civilizat, scoala, gradinita, piata, Mega Mall, disc., **69.000 €;** ☎0761.749.316/ 0722.824.757

660. **Pantelimon,** Liceu Blaga dec., et. 4/10, 72 mp, 1975, vanzare 3 camere dec.e 4/10, bloc 1975 cu g, f, p, t, um, stradal cu balcon mare inchis cu termopane, bloc reabilitat termic. Liber cu cadastru si intabulare **59.000 €;** ☎0749.199.196 lenus@confortcasaimobiliare.ro

661. **Pantelimon,** Liceul Lucian Blaga, dec., et. 6/10, 65 mp, 1975, semistradal, confort 1, dec., etaj 6/10, usi interioare noi, termopan, geam la baie, bloc reabilitat termic, bloc fara risc seismic, vecini civilizati, zona linistita, cadastru, intabulare, se accepta credit. **60.000 €;** ☎0787.882.999

662. **Pantelimon,** liceul Lucian Blaga, Cora, dec., et. 4/10, 72 mp, 1975, Spitalul Pantelimon, etaj 4/10, dec., termopan, usa metalica, balcon spa?ios pe tot apartamentul, intrare stradal?, liber, pozitie buna, bloc reabilitat termic, cadastru, intabulare, certificat energetic. **57.000 €;** ☎0787.882.999

663. **Pantelimon,** Mega Mall, dec., et. 8/11, 70 mp, 1976, fara imbunatatiri, disponibil imediat, etaj 8, garaj+ boxa, acte la zi, se accepta credit cu plata in lei, vecinatati: lancului, Ferdinand, Obor, National Arena, **69.999 €;** ☎0758.074.444/ 021.210.76.00 valigeorgescu88@gmail.com

664. **Pantelimon,** Morarilor, semidec., et. 10/11, 73 mp, 1975, 3 camere, cf. 1, 73 mp, Fundeni, Morarilor, et. 10/11, curat, cadastru, intabulare. **68.500 €;** ☎0749.199.193 cornelia.ionita@confortcasaimobiliare.ro

665. **Pantelimon,** Morarilor, Fundeni, stradal semidec., et. parter/10, 70 mp, 1976, stradal, ideal firma, vad comercial, parter din 10, reabilitat. balcon inchis cu termopan, 2 grupuri sanitare, spatios, intabulat, fara imbunatatiri, usor neg., **67.900 €;** ☎0730.156.325 redalertimobiliare2004@yahoo.com

666. **Pantelimon,** Morarilor, spital dec., et. 6/10, 70 mp, 1977, Langa Lic. Blaga, bloc reabilitat termic 1977, fara risc seismic, 6/10, dec, 70 mp, pe mijloc, balcon mare, imb, g, f, p, um, termopan, 3xac, cadastru, intabulare, accept credit, **58.000 €;** ☎0723.947.833/ 0722.614.867

667. **Pantelimon,** Parc Morarilor, dec., et. 8/10, 70 mp, 1979, apartament confort 1, dec. situat la etajul 8/10, are o suprafata de 70 mp. bloc 1979, reabilitat, balcon, gresie, faianta, parchet, termopan, aer conditionat, intabulat, liber, **66.500 €;** ☎021.231.23.18/ 0731.144.151

668. **Pantelimon,** Piata Delfinului, semidec., et. 5/8, 70 mp, 1984, apartament confort 1, situat la etajul 5/8, are o suprafata de 70 mp. 2 grupuri sanitare, 2 lifturi, bloc 1984, necesita zugravit, bloc reabilitat, liber. **68.500 €;** ☎021.231.23.18/ 0731.144.159

669. **Pantelimon,** Spital, dec., et. 9/10, 66 mp, 1975, Liceul Lucian Blaga, circular, bloc stradal, fara risc seismic, geam la baie, bloc civilizat, pozitie buna, acces rapid la mijloacele de transport, cadastru, intabulare, certificat energetic, se acepta credit **58.000 €;** ☎0787.882.999

670. **Pantelimon,** vav MegaMall, et. 5/10, 2 balcoane, semidec., et. 5/10, 75 mp, 1976, bloc reabilitat, semidec., bucatarie mare patrata, hol spatios, locuibil,geam la baie, acte la zi, apropiere scoala, gradinita, liceu, magazine, Parcul National. Vatra Luminoasă, Mega Mall. **75.000 €;** ☎0768.198.234

671. **Pantelimon,** vis a vis Mega Mall, semidec., et. 5/10, 72 mp, 1976, ap 3 camere semidec. amenajat cu gresie faianta parchet termopan cabina dus, 2 balcoane, acte la zi, se accepta credit. **77.500 €;** ☎0771.791.542

672. **Pantelimon,** vis-a-vis de Mega Mall, apartament 3 camere, semidec., et. 9/9, 63 mp, 1976, **68.000 €;** ☎0761.358.119 cerasela.barlaboi@activimob.ro

673. **Parc** Tineretului, Piscului dec., et. 1/10, 73 mp, 1982, Ap. 3 camere, 2 balcoane (izolate), dec., 2 bai cu geam, ideal familie. 2 statii pana la metroul Tineretului, Mega Image la 1 minut, Parc Tineretului vizavi. Vedere parc din ap. Negociabil, **110.000 €;** ☎0742.184.757 mariana.marina@residentialist.ro

674. **Parcul** Carol, 86 mp, 1964, ap. 3 camere, P inalt+ 2 etaje, 2 balcoane, pivnita, curte, verdeata, locuri parcare, gratis; ☎0752.033.992

675. **Parcul** Carol, Cutitul de Argint, langa ANAF sect 4 semidec., et. 2/2, 80 mp, 1947, obtinut din alipirea unui apartament de doua camere si o garsoniera, este renovat recent, **55.000 €;** ☎0730.126.776 floreangeorge@gmail.com

676. **Petre** Ispirescu dec., et. 1/8, 70 mp, 1983, vand apartament 3 camere dec. cu centrala proprie gaz calorifere alumi si contorizare individuala, renovat, mobilat, usi interior schimbate, PVC, gresie, parchet, usa intrare fier. Merita vazut **67.500 €;** ☎0729.369.373

677. **Petre** Ispirescu, dec., et. 1/10, 68 mp, 1984, 3 camere situat in zona Petre Ispirescu, dec., etaj 1/8, constructie 1984, centrala termica, instalatie si calorifere noi, renovat (usi interior, gresie, faianta, termopane Rehau) 2 gr. sanitare **68.000 €;** ☎0765.474.485 victorion.creativhouse@gmail.com

678. **Petre** Ispirescu, Pecineaga, et. 3/4, bloc anvelopat, usa metalica, termopane, centrala, gresie, faianta, parchet, 2 gr. sanitare, balcon mare inchis. **69.000 €;** ☎0762.860.331

679. **Piata** Delfinului bloc 1982 semidec., et. 4/8, 70 mp, 1982, etaj 4/10 semidec. cu 2 gr. sanitare. Bloc reabilitat termic. Este spatios, acte ok. In imediata apropiere se afla piata scoala magazine, si numeroase mijloace de transport. Este liber. Sunati acum. **66.000 €;** ☎0770.805.447 agentie2@mauwis.ro

680. **Piata** Delfinului bloc 1982 reabilitat, semidec., et. 4/10, 72 mp, 1982, 2 gr sanitare, 3 camere semidec.e, bucatarie mare patrata, hol imens, apropiere scoala, gradinta, magazine, Mega Mall,Pantelimon,Iancului, Ratb, liber, acte la zi, **66.500 €;** ☎0768.198.235

681. **Piata** Delfinului, Pantelimon, semidec., et. 5/8, 70 mp, 1984, ap 3 camere semidec., 2 grupuri sanitare bucatarie mare hol spatios, fara imbunatatiri majore, liber acte la zi se accepta credit. Vecinatati Chisinau Mega Mall Piata, **67.000 €;** ☎0771.791.542

682. **Piata** Delfinului, Pantelimon, bl.1984, semidec., et. 5/8, 74 mp, 1984, 2 gr sanitare, semidec., bucatarie mare patrata, hol spatios, balcon, controizare, apropiere Chisinau, Mega Mall, Iancului, Parcul National, Arena Nationala, liber, accept credit, **66.000 €;** ☎0768.198.235

683. **Piata** Iancului, Liceul Iulia Hasdeu, semidec., et. 9/10, 63 mp, 1967, spatios, balcon bare pe toata lungimea apartamentului, parchet, gresie, faianta, termopan, bloc fara risc seismic, reabilitat termic, accepta credit, **69.000 €;** ☎0735.883.452 daniel.enache@centralimobiliare.ro

684. **Piata** Kogalniceanu, semidec., et. 2/6, 70 mp, 1959, utilat, parchet lemn 2 camere si laminat 1 camera, gresie, faianta, se vinde nemobilat. **94.000 €;** ☎0744.299.944

685. **Piata** Muncii, semidec., et. 7/10, 70 mp, 1986, Calea Calarasi (metrou Muncii), etajul 7, insorit, doua dormitoare, doua grupuri sanitare, balcon spatios. Finisajele includ: gresie, faianta, termopan, parchet, usa metalica. Usi schimbate **115.000 €;** ☎0723.603.354

686. **Piata** Muncii, 3 camere dec.e, et. 8/9, dec., et. 8/9, 1987, bl 87, Piata Muncii metrou 3 camere dec.e vedere fata/spate, 2 grupuri sanitare, parchet, gresie, faianta , geamuri termopan, se vinde utilat si mobilat, **110.000 €;** ☎0745.653.435 Daniel.65tehnocasa@gmail.com

687. **Piata** Muncii, intersectie, metrou, dec., 80 mp, 1986, 3 camere, renovat nou, modern, tineresc, luminos, spatios, 2 gr. sanitare, 2 balcoane, liber imediat, oferta exceptionala, **99.900 €;** ☎0722.706.779

688. **Piata** Muncii, metrou, dec., et. 9/10, 1980, 3 cam., proprietar, 2 gr sanitare cu geam, bloc reabilitat termic, la 5 minute de metrou, **88.000 €;** ☎0727.145.882

689. **Piata** Muncii, sector 2, metrou, dec., et. 8/9, 80 mp, 1987, dispune de 2 dormitoare, sufragerie, 2 grupuri sanitare, parchet, gresie, faianta, geamuri si usi termopan, aer conditionat. Se vinde mobilat si utilat. **110.000 €;** ☎0722.295.000 allyna_a@outlook.com

690. **Piata** Pache Protopopescu, dec., et. 1/2, 78 mp, 1940, apartament 3 camere in vila, confort 1 dec., etaj 1/2, suprafata utila 78 mp, suprf. construita 87 mp, an 1940, vila consolidata, renovat, doua bai, terasa, mobilat **125.000 €;** ☎0737.615.809/ 031.438.12.51 dan@regalhouse.ro

691. **Piata** Progresul, semidec., et. 10/11, 62 mp, 1964, Giurgiului particular vand ap 3 camere Piata Progresul, stradal, comfort 1, semidec, et 10, intr-un bloc cu 11 et, renovat g, f, t, 2 lifturi, 2 balcoane, liber, acte ok 59000 euro **59.000 €;** ☎0726.169.467

692. **Piata** Resita, 3 camere, finalizat, mutare imediata semidec., et. 3/3, 77 mp, 2016, apartament cu 3 camere, dec., o suprafata utila de 76,97 mp si fiind orientat catre sud, acest apartament va beneficia de un plus de caldura pe timpul iernii. Apartamentul este finisat la cheie, **82.000 €;** ☎031.005.12.89/ 031.005.17.65 madalina.h@star-construct.ro

693. **Piata** Resita, imobil nou, finalizat, parcare dec., et. 3/3, 77 mp, 2016, Piata Resita, imobil nou, finalizat, parcare inclusa in pret, 2 minute de RATB, 5 minute pana la Piata Resita, centrala proprie, calorifere, gresie, faianta, parchet, bai utilate, usa metalica, **79.500 €;** ☎031.005.17.61/ 031.005.17.69

694. **Piata** Romana, vanzare 3 camere, semidec., et. 2/9, 56 mp, 1960, va prezint spre vanzare un ap. conf. 1. semid., etajul 2/9, suprafata utila 56 mp + 8 mp boxa trecuta in acte, renovat complet, mobilat modern, utilat complet, pozitie excelenta. **68.500 €;** ☎0732.940.972 florikiss57@yahoo.com

695. **Piata** Sudului, dec., et. 2/8, 81 mp, 2018, pozitionat in la 200 m de statia de metrou Aparatorii Patriei si la 500 m de Piata Sudului, apartamentul este dec., are o suprafata utila de 81 mp utiliFinisaje la alegere.Pret negociabil. **97.000 €;** ☎0764.850.040 family.imobiliare@gmail.com

696. **Piata** Sudului, Sos. Oltenitei, Anton Bacalbasa dec., et. parter/8, 70 mp, 1982, ID: 3901, P-ta Sudului, 3 camere dec.e, confort 1, parter cu balcon, suprafata 70 mp totali, 2 bai, bloc construit in 1982, renovat complet, recent, se accepta credit, **68.000 €;** ☎0729.842.974

697. **Piata** Traian, dec., et. 2/2, 1958, oras Pitesti, vand apartament 3 camere, zona piata Traian, str Petrolistilor (langa liceul Zinca Golescu), 94 mp (cu tot cu terasa, 80 mp utili), boxa la subsol (14 mp), mobilat si utilat, **85.000 €;** ☎0722.244.069 margarit.elenadaniela@yahoo.com

698. **Pipera** dec., et. 3/4, 105 mp, 2015, Penny, lux, zona rezidentiala, masina de spalat rufe, masina de spalat vase, finisaje de calitate superioara, paza 24/24, 2 balcoane, terasa, mobilat, utilat lux, loc de parcare subterana, boxa incluse in pret, **130.000 €;** ☎0768.644.971 elkonareal@yahoo.com

699. **Plaza** mall si AFI, 3 camere, semidec., et. 6/8, 70 mp, 1966, va oferim spre vanzare ap 3 camere, situat pe Bd Timisoara intre mall Plaza si AFI, foarte bine pozitionat la 2 min de liceul Moisil, gradinite, scoala gimnaziala, metrou 5 min. Bloc de caramida, f calduros. **64.000 €;** ☎0720.120.066 mirela.exclusive.property@gmail.com

700. **Plevnei,** 125 mp, 1950, va propunem spre vanzare apartament in vila P+1 **110.000 €;** ☎0745.650.206 emanuel.ideacasa@gmail.com

701. **Poiana** Brasov, statiune de interes national dec., et. parter, 110 mp, 2017, vand apartament 3 camere in Poiana Brasov. **149 €;** ☎0720.426.748 turcitugi@gmail.com

702. **Popa** Soare, apartament 3 camere mare si luminos dec., et. 2/6, 97 mp, 1945, **105.000 €;** ☎031.005.08.90 daniel@danieldobre.ro

703. **Popa** Soare, Plantelor, Pache, dec., et. 2/6, 115 mp, 1945, apartament super spatios, dec., doua bai, doua balcoane, etaj 2/6, imobil solid fara risc si urgenta, pozitie excelenta(langa ambasada), liber, acte la zi, pretabil locuinta sau birou. **105.000 €;** ☎0742.893.157 daniel@danieldobre.ro

704. **Popesti** Leordeni dec., et. 2/11, 124 mp, 2008, apartament 4 camere in Complexul Rezidential Confort City **74.900 €;** ☎0720.569.991 ana_tanase20@yahoo.com

705. **Popesti** Leordeni semidec., et. 10/11, 65 mp, 2008, Splaiul Unirii, 3 cam bloc nou, acte la zi, etaj 10/11, contorizare individuala, centrala termica proprie, se vinde mobilat si utilat foarte calitativ, 15 minute distanta de P-ta Unirii, 0% comision, **56.500 €;** ☎0762.668.226 livia@hometrade.ro

706. **Popesti** Leordeni, vila 3 camere pret de apartament dec., 80 mp, 2017, structura beton, caramida porotherm, termoizolatie 10 cm, finisaje la alegere, toate utilitatile, localizat Str. Intrarea Viilor nr. 23, pod mansardabil finisat 35 mp, teren liber 25 mp. **72.500 €;** ☎0724.396.201/ 0764.180.052

707. **Popesti** Leordeni, Vitan, Birzesti, dec., et. 3/11, 100 mp, 2008, 3 camere, finisaje lux, doua baie, dormitor matrimonial cu dressing si baie, 100 mp suprafata utila plus 14 mp balcon. Debara spatioasa, acces in balcon din living si dormitoare. Bucatarie inchisa. **66.900 €;** ☎0758.002.007/ 0724.250.225 octavianb@gmail.com

708. **Popesti,** Leordeni, centru, dec., et. 1/2, 78 mp, 1988, apartament cu 3 camere foarte spatios, suprafata utila de 78 mp, 2 dormitoare, bucatarie. Baie, living si balcon, constructie 1988, reabilitat termic. Parcare, spatiu verde si parc de joaca pentru copii. **62.000 €;** ☎0775.515.495 gariancristian@yahoo.com

709. **Predeal-Cioplea** semidec., et. parter/3, 70 mp, 2003, oferta ap. la poalele muntelui, ap. 3 cam., gradina proprietate personala 100 mp, finisaje moderne, toate actele efectuate, **69.900 €;** ☎0721.092.835/ 0723.261.575 ionut.tudorsimobiliare@gmail.com

710. **Prelungirea** Ghencea dec., et. 2/6, 70 mp, 2017, Prelungirea Ghencea, Cartieru Latin apartament 3 camere, comision la vanzare 0%, loc de parcare inclus in pret, se acepta credit Prima Casa, imobiliare etc., **53.000 €;** ☎0765.420.123 evelin.residence@yahoo.com

711. **Prelungirea** Ghencea, dec., et. 3/3, 75 mp, 2009, mansarda 3 camere. Apartamentul este mobilat si utilat complet **62.000 €;** ☎0730.124.920 obrejalauraioana@yahoo.com

712. **Prelungirea** Ghencea, Bragadiru, dec., et. 2/6, 95 mp, 2017, apartament 3 camere dec., et. 2/6, 95 mp total utili cu terasa. Se vinde cu g, f, p ,t, mobila de bucatarie si electrocasnice, aer conditionat, centrala. Direct dezvoltator, comision 0%, **68.000 €;** ☎031.005.17.33/ 031.005.17.69 andrei.p@star-construct.ro

713. **Prelungirea** Ghencea, Cooperativei dec., et. 3/3, 116 mp, 2014, Penthouse 116 mp utili, 3 camere (79 mp), terasa (37 mp), parcare, etaj 3, dec., utilitati, finisaje de calitate, vedere panoramica oras, Ratb langa bloc. Pret: 96.900 euro, comision 0%, **96.900 €;** ☎0742.400.300

714. **Prevederii,** Titan, Theodor Pallady, Mizil dec., et. 1/8, 60 mp, 1975, Prevederii, Mizil, 3 camere dec.e, etajul 1 din 8, suprafata 60 mp totali, bloc construit in 1975, renovat complet, izolat termic, la 7-10 min de mers pana la metrou 1 Decembrie, se accepta credit **70.000 €;** ☎0738.685.854

715. **Prosper** 13 Septembrie vanzare apartament 3 camere dec., et. 8/8, 70 mp, 1990, **72.000 €;** ☎0721.441.310 gabrielaluan@galaxyimob.ro

716. **Prosper,** Sebastian, 13 Septembrie dec., et. 7/8, 84 mp, 1991, str Dorneasca, apartament 3 camere dec. amenajat in stil modern, situat in zona 13 Septembrie, Sebastian, Prosper avand suprafata totala de 84 mp, centrala proprie cu panou distributie caldura, **110.000 €;** ☎0733.767.000

717. **Prosper,** vanzare 3 camere, hol H, complet mobilat si utilat dec., et. 7/8, 76 mp, 1990, **102.000 €;** ☎0729.495.006 simona.dinca@galaxyimob.ro

718. **Pucheni,** Rahova, sector 5, dec., et. 10/10, 65 mp, 2016, oferta, bloc caramida, corp C, etaj 10/10, mobilat, finisaje import alegere, tamplarie Rehau, centrala proprie, apometre, lift, teren sport, foisor, spatiu joaca copii, piscina, Ratb 227, TV inclus, **58.000 €;** ☎0729.349.080 office@ideal-residence.ro

719. **Pucioasa,** jud. Dambovita, parcul central, dec., 70 mp, 1977, vand apartament 3 camere, vedere parcul central, imbunatatiri, centrala, beci, schimb apartament Bucuresti, negociabil. Tel. dupa ora 18.00, **35.000 €;** ☎0763.056.707

720. **Rahova** Baciului nr.5, semidec., et. 3/10, 1978, apartament situat la etajul 3/10, in suprafata de 48 mp, semidec., liber, ferestre pvc, gresie, faianta, parchet, usa metalica, discutabil, **36.500 €;** ☎0735.096.378

721. **Rahova,** semidec., et. 4/4, 60 mp, 1977, cf. 1, stradal Antiaeriana, gresie, faianta, parchet, termopan, disc., **56.000 €;** ☎0735.096.378

722. **Rahova,** dec., et. 6/8, 68 mp, 1983, ofer spre vanzare ap 3 cam cf1 dec 68 mp renovat gresie+faianta+parchet+termopan+usa metalica 2 gr. sanitare geam la baie toate actele la zi, zona Rahova, piata foarte aproape de tramvai 32, autobuz 226 **62.000 €;** ☎0721.739.111 viosilena@yahoo.com

723. **Rahova,** Barca, semidec., et. 1/8, 70 mp, 1984, 3 camere, dec., centrala proprie, aer conditionat, parchet, gresie, faianta, termopan, liber, **72.000 €;** ☎0741.124.400 nedcom.imob@gmail.com

724. **Rahova,** Dream Residence, dec., et. 5/6, 77 mp, 2018, vand 3 camere.Decomandat.Pret 71.900 Â .Suprafata: 77 m.p.Complet finisat.Finisaje lux italia.Prima casa, ipotecar.T.V.A 5%. **71.900 €;** ☎0724.246.314 stefan@dream-residence.ro

725. **Rahova,** Margeanului, dec., et. 4/8, 69 mp, 1983, apartament 3 camere Margeanului, etaj 4/8, dec., constructie 1983, 69 mp, centrala, gaze, **66.000 €;** ☎0732.592.007 georgedann74@yahoo.com

726. **Rahova,** Margeanului, dec., et. 6/8, 70 mp, 1983, Rahova, Margeanului, 1, dec., an 1983, bloc cu 2 lifturi, curat, acces facil la mijloacele de transport in comun si piata. **65.000 €;** ☎0735.345.844/ 021.260.10.64 sorin.bunica@rasig.ro

727. **Rahova,** Salaj, Peco, dec., et. parter/4, 74 mp, 1984, proprietar vand apartament de 3 camere deosebit, geamuri termopane de cea mai buna calitate, **65.000 €;** ☎0763.139.120 ionut_ntu@yahoo.com

728. **Rahova,** Sebastian, dec., et. 10/10, 71 mp, 1982, Calea Rahovei, vanzare apartament 3 camere dec. **59.000 €;** ☎0722.200.325 compactimob@gmail.com

729. **Rahova,** Soseaua Alexandriei, dec., et. parter/4, 70 mp, 2009, Ansamblul Fortuna Residence,Ap. 3 camere cu loc de parcare in proprietate. Toate facilitatile. Costuri mici la intretinere. Fara taxe de mentenanta. 15 blocuri deja construite. RATB. Vino sa vezi, **63.000 €;** ☎0720.533.409

730. **Rahova,** str Vicina, vanzare apartament 3 camere, dec., dec., et. 3/8, 70 mp, 1982, **68.900 €;** ☎0729.495.006 simona.dinca@galaxyimob.ro

731. **Rahova,** Teius, dec., et. 2/4, confort 1, mici imbunatatiri, curat, 2 balcoane, un grup sanitar, liber, scara civilizata fara restantieri. **58.000 €;** ☎0728.568.337/ 0730.421.581

732. **Ramnicu** Sarat, Danubiu, semidec., et. 4/4, 78 mp, 1983, vanzare apartament 3 camere, semidec., situat in Str Danubiu, an c-tie 1983, suprafata 78 mp, etaj 4/4. Are centrala proprie, 2 grupuri sanitare. Se accepta credit, **70.000 €;** ☎0738.685.854

733. **Raul** Colentina chiar in dreptul statiei de tramvai dec., et. parter/9, 140 mp, 1978, ap. 3 camere dec., superb,renovat si mobilat, la cheie. Te poti muta in 2 zile. Accept rate sau leasing, Raul Colentina stradal. **89.000 €;** ☎0722.248.798

734. **Rezidential** - zona deosebita - 3 cam, et. 5/6, 69 mp, 2017, dezvoltator, bloc nou - constructie impecabila - finisaje de lux. Zona linistita, acces rapide catre Lac, RATB, Metrou, Sema Park, Parc Crangasi, Zona Regie. Finisaje de lux, centrala termica proprie, usa metalica; **81.000 €;** ☎031.005.12.79/ 031.005.17.65

735. **Romana,** dec., et. 3/8, 101 mp, 1938, va oferim spre vanzare un apartament cu 3 camere in zona Romana, renovat complet in perioada iulie-septembrie 2017. Apartamentul arata impecabil si se vinde nemobilat. **150.000 €;** ☎0775.353.972 tecnocasa1409@gmail.com

736. **Romana,** 3 camere, dec., constructie 2018 dec., et. 2/4, 77 mp, 2018, 7 min. metrou Romana, 3 camere, dec., centrala termica, finisaje la alegere, imobil cu lift, izolat termic, posibilitate parcare subterana. Ideal investitie, comsion 0%, oferta unica **145.000 €;** ☎0732.188.812 adela.istrate.maximo@gmail.com

737. **Romana-** Eminescu, semidec., et. 2/5, 99 mp, 1950, parchet lemn masiv, gresie, faianta, centrala termica, aer conditionat, balcon logie, pivnita mare+ boxa la demisol 21 mp, fara rism seismic. **73.500 €;** ☎0727.877.877

738. **Rotar** Park Residence, 3 camere 77 mp, dec., et. demisol/11, 77 mp, 2017, finalizat 67.700 euro, 2 min metrou, imobil nou constructie 2017 finalizat ofera spre vanzare 3 camere 77mpu, baie matrimoniala+gr. sanitar, incalzire prin pardoseala, aer conditionat (2 unitati), pret 67.700 euro tva inclus, **67.700 €;** ☎0757.578.682 razvan@rotarpark.ro

739. **Sala** Palatului, Ion Campineanu, inchiriere 2 camere semidec., et. 7/8, 50 mp, 1970, **450 €;** ☎0720.451.235 cosmin.olinici@galaxyimob.ro

740. **Salaj,** 70 mp, 1988, urgent, ap. 3 cam., et. 1, stradal, multe imb. ☎0726.287.846/ 0724.035.926

741. **Salaj,** parc, semidec., et. 3/4, cf. 2, centrala, gresie, faianta, parchet, termopane, **34.500 €;** ☎0787.638.327/ 0787.720.080

742. **

Imobiliare vânzări 3 CAMERE

800. **Theodor** Pallady, Cartier Titan, dec., et. 1/3, 2017, apartament de 2-3 si 4 camere, Theodor Pallady, Trapezului, bloc 2017, mutare rapida, parcare inclusa, comision 0, tva inclus in pret, preturi de la 57500 euro.Acceptam orice modalitate plata. **73.900 €;** ☎0724.553.281 officepolaris@yahoo.com

801. **Theodor** Pallady, Fetesti, finalizare decembrie dec., et. 2/4, 73 mp, 2017, Theodor Pallady, Fetesti finalizare decembrie apartament 3 camere dec. situat la 12 minute de metrou 1 Decembrie, intr-un imobil cu un regim de inaltime de ds+p+4e, cu o suprafata utila de 64mp, **72.900 €;** ☎0756.565.565/ 07311699114 office@titanu-nou.ro

802. **Theodor** Pallady, Gura Siriului nr 88-88A-90, dec., et. 1/2, 2018, direct dezvoltator, ap cu 3 camere, dec., pozitionat la etajul 1 si 2, constructie diafragma de beton, caramida, finalizare aprilie-mai 2018, g, f, p, t, um, centrala proprie, tripan, finisaje la alegere. **53.800 €;** ☎0746.542.773/ 0760.447.170 amaliarezident@yahoo.com

803. **Theodor** Pallady, Ozana, bloc nou finalizat dec., et. demisol/4, 61 mp, 2017, ap. 3 camere dec., situat la demisol intr-un bloc de 4 etaje. Apartamentul este zugravit fara finisaje, vor fi montate pe gustul viitorilor proprietari. De la bloc se ajunge usor la Auchan Titan **43.900 €;** ☎0738.192.590 adrian.manea@activeestate.ro

804. **Theodor** Pallady, Str. Victor Brauner, dec., et. 3/7, 82 mp, 2017, apartament 3 camere in complex nou,aproape de metrou, **81.000 €;** ☎0720.842.227 adelinametropolitan@gmail.com

805. **Theodor** Pallady, Titan et. 2/4, 84 mp, 2017, Vand apartament 3 camere dec. zona Titan, nou, **75.200 €;** ☎0730.888.272 andrei.stanciu@zonadesud.ro

806. **Theodor** Pallady, Titan dec., et. 1/4, 68 mp, 2017, Vand apartament 3 camere dec., adiacent Theodor Pallady, finalizat, **65.000 €;** ☎0730.888.272 andrei.stanciu@zonadesud.ro

807. **Timpuri** Noi metrou, Nerva Traian 3/8, reabilitat dec., et. 3/8, 77 mp, 1990, spatios, luminos, 2 grupuri sanitare, geam la baia mare, bucatarie mare patrata, dormitoare mari, termopan, 3 ac, scara renovata, loc parcare ADP, vec: Unirii, Mircea Voda, Tineretului, Sincai, Vacaresti, Vitan Mall, **106.000 €;** ☎0755.102.050 madalin.cana@yahoo.com

808. **Timpuri** Noi, Facultati, dec., et. 3/4, 68 mp, 1984, zona linistita, la doar 7 minute de metrou Timpuri Noi. Apartamentul este situat la etajul 3 intr-un bloc de 4 nivele, imobil 1984, dec., 2 grupuri sanitare (baia mare are geam). ☎0722.732.975 axadomenii@yahoo.com

809. **Timpuri** Noi, Mihai Bravu metrou, dec., et. 2/9, 115 mp, 2017, apartament trei camere dec., spatios, doua bai, bucatarie inchisa intr-un bloc nou, construit din beton cu pereti de caramida. Finisaje la alegere, incalzire prin pardoseala, centrala proprie **140.000 €;** ☎0725.985.762 roxana.panculescu@metropolitanresidence.ro

810. **Tineretului** dec., et. 4/10, 68 mp, 1977, apartament luminos, modernizat, langa parcul Tineretului. Imobilul este la 5 minute de metroul Tineretului si la 8 minute de metroul Timpuri Noi. Living mare cu balcon integrat si bucatarie open space. **109.000 €;** ☎0723.411.191 traian.bossenmayer@gmail.com

811. **Tineretului** - Vacaresti, dec., et. 4/4, 85 mp, 1987, Pridvorului, vedere parc, apartament cf. 1 sporit, dec, etaj 4/4, termopan, parchet, gresie, faianta, 2 grupuri sanitare, 2 balcoane, acte la zi, apropiere Sun Plaza, metrou, parc. **93.000 €;** ☎0733.300.779/ 0722.300.698

812. **Tineretului** metrou, semidec., et. 7/10, 70 mp, 1980, apartament cu 3 camere semidec., apropiere imediata de metrou, bulevardul Tineretului, vedere parc, etaj 7/10, renovat complet, mobilat si utilat, pret 520 euro usor negociabil, **520 €;** ☎0725.591.444

813. **Tineretului,** dec., et. parter/10, 169 mp, 2016, bloc nou, stradal, constructie beton+caramida. Finisaje de lux incluse in pret, bransamente realizate, parcare subterana contra cost, finalizat dec. 2016, Ratb, **197.800 €;** ☎0722.303.477/ 0722.303.478 office@tineretuluicity.ro

814. **Tineretului,** dec., et. 10, 96 mp, 2016, bloc nou, stradal, constructie beton, caramida. Finisaje de lux incluse in pret, bransamente realizate, parcare subterana contra cost, finalizat dec. 2016. **140.000 €;** ☎0722.303.477/ 0722.303.478 office@tineretuluicity.ro

815. **Tineretului,** dec., 172 mp, 2016, bloc nou, stradal, constructie beton, caramida. Finisaje de lux incluse in pret, bransamente realizate, parcare subterana contra cost, finalizat. **174.630 €;** ☎0722.303.477/ 0722.303.478 office@tineretuluicity.ro

816. **Tineretului,** Bd. Sincai, dec., et. 5/8, 70 mp, 1985, confort 1, dec., et. 5, an bloc 1985, stradal, vedere mixta, 2 grupuri sanitare, bloc civilizat, 10 min Piata Unirii, 3 min Metrou, piata, Mega Image si Parc, pozitie exceptionala, fara imbunatatiri, **98.000 €;** ☎0723.707.553/ 0740.729.273 razvanzamfir1@yahoo.com

817. **Tineretului,** Calea Vacaresti, Piata Sudului, dec., et. 3/5, 80 mp, 2017, imobil nou, p+5 etaje, amplasare excelenta, 3 minute metrou Piata Sudului. Apartamentul se vinde finisat la cheie, bransat la utilitati si contorizat individual. **110.900 €;** ☎0737.000.035

818. **Tineretului,** Chiajna, apartament 3 camere, semidec., et. 2/6, 51 mp, 2018, oferta apartament 3 camere, 51 mp, se preda la cheie, gresie, faianta, parchet, usi, obiecte sanitare, lift, etaj intermediar. Mijloc de transport. **43.500 €;** ☎0720.822.960

819. **Tineretului,** ocazie, dec., et. 3/8, 73 mp, 1976, apartament 3 camere dec, etajul 3 din 8, suprafata 73 mp, este situat intr-o zona linistita foarte aprope de parc si metrou, necesita renovare, merita vazut, **87.000 €;** ☎0753.075.098

820. **Tineretului,** Ocazie, apartament 2 camere dec., et. 5/7, 71 mp, 1992, Vacaresti, 2 camere modern, confort 1 sporit, suprafata de 3 camere 71 mp, dec., renovat, bloc 1992, stradal, 2 balcoane, geam la baie, se vinde mobilat si utilat, bucatarie mare, metrou. Pretabil investitie. **92.000 €;** ☎0727.570.663

821. **Tineretului,** parc, semidec., et. 10/11, 72 mp, 1982, Piscului, constructie 1982, apartament 3 camere cf. 1, etaj 10/11, termopan, gresie, faianta, 2 balcoane, 2 grupuri sanitare, liber, acte la zi, negociabil. **82.500 €;** ☎0733.300.779/ 021.330.79.50

822. **Tineretului,** Park Residence, semidec., et. 10/11, 82 mp, 2018, bloc nou, termen finalizare iunie 2018, in imediata apropiere a parcului Tineretului, finisaje lux, direct dezvoltator, tva 19 % aplicabil, preturi incepand de la 130.000 euro net. **130.000 €;** ☎0726.911.598 office@tineretuluipark.net

823. **Tineretului,** Piata Norilor, apartament 3 camere de vanzare, dec., et. 3/8, 67 mp, 1985, **114.000 €;** ☎0736.360.011 paul.predus@galaxyimob.ro

824. **Tineretului,** Radulescu Motru, dec., et. 3/8, 70 mp, 1985, 3/8 dec., mobilat si renovat, hol generos, geam la ambele bai, izolat pe interior, loc parcare ADP, cadastru, negociabil, **114.000 €;** ☎0735.883.452 daniel.enache@centralimobiliare.ro

825. **Titan** - Auchan, dec., et. parter/8, 69 mp, 1980, vand 3 camere, confort 1, parter+balcon inchis, actele efectuate, fara amenajari, **59.500 €;** ☎0723.265.261 office@dinamicimobiliare.ro

826. **Titan** 3 camere, semidec., et. 7/10, 50 mp, 1976, apartament 3 camere, Nicolae Grigorescu, semidec., etaj 7/10, bloc reabilitat. Mobilat, utilat. Scoli, gradinite in proximitate. Acces rapid la mijloace de transport. metrou aproape. **59.800 €;** ☎0734.222.104 eugenia.cretu@imoprest.ro

827. **Titan** 4 Residence, ap. 3 camere T1, Prima Casa, dec., et. 1/4, 69 mp, 2018, 3 camere tip 1, TVA 5% inclus, pret cash: 63700 euro ; Pret credit: 66900 euro **63.700 €;** ☎0768.951.501/ 0787.506.572 vanzari@titan4residence.ro

828. **Titan** Auchan - 1 Decembrie 1918, dec., et. 1/4, 68 mp, 1969, exclus intermediar, vand apartament cu 3 camere vis-a-vis de Auchan Titan (necesita renovare), pret negociabil, zona linistita, metrou Titan - Nicolae Grigorescu - 1 Decembrie 1918 aproape, scoala + gradinita, nemobilat. **70.000 €;** ☎0771.100.408 cristy_bog@yahoo.com

829. **Titan** IOR, dec., et. 9/10, 76 mp, 1981, 3 camere dec., toate imbunatatirile, bucatarie este mobilata, utilata, dormitor mobilat. **84.000 €;** ☎0732.135.470

830. **Titan** Parc semidec., et. 3/4, 56 mp, 1965, apartamentul se afla la etajul 3 din 4 si este situat Ă®n zona Cinema Gloria, strada Bucovina nr 7, la 100 m de Parc IOR, o zona plina de verdeata, un lac plin de lebede si rate salbatice si o gura de aer. **71.900 €;** ☎0765.574.446

831. **Titan** parc IOR, dec., et. 2/10, 70 mp, pe Liviu Rebreanu la 5 minute metrou, bloc reabilitat, cf 1, dec., gresie, faianta, parchet, termopane, usa metalica, 2 lifturi **70.000 €;** ☎0728.777.132 office@ramax.ro

832. **Titan** Postavarului, dec., et. 3/4, 65 mp, 1971, particular vand apartament 3 camere zona Titan Postavarului, strada Onisifor Ghibu, etaj 3 din 4, renovat recent, centrala, gresie, faianta, parchet, usa metalica, termopan, bloc reabilitat liber **73.800 €;** ☎0771.389.290 prosandu@yahoo.com

833. **Titan** Trapezului pret negociabil comision 0% semidec., et. 3/4, 86 mp, 2013, 3 camere, semidec., living cu bucataria open space, 87 mp, Strada Burnitei, 2 dormitoare, 2 gr sanitare, mobilat si utilat complet cu materiale si finisaje de calitate superioara, loc parcare **89.500 €;** ☎0736.070.625 bostenaruelena@gmail.com

834. **Titan,** dec., et. 1/4, 84 mp, 2018, 3 camere, complet dec., direct dezvoltator, comision 0, **69.000 €;** ☎0743.777.700 cristina.carlan@rfccity.ro

835. **Titan,** semidec., et. 7/10, 60 mp, 5 minute metrou, zona verde, parc IOR 1 minut, parchet, termopane, usa metalica, bloc reabilitat, fara imbunatatiri. **67.000 €;** ☎0732.135.467 ramax2016@yahoo.com

836. **Titan,** dec., et. 3/7, 91 mp, 2017, apartament nou 3 camere-100 mpbeton+caramida, finisat la alegerea clientului, bransat si contorizat individual), **90.000 €;** ☎0725.985.760 cristina.matei@metropolitanresidence.ro

837. **Titan,** dec., et. 4/4, 67 mp, 1972, metrou si Parc Al.I. Cuza, stradal, balcon, imobil fara risc seismic; **78.000 €;** ☎0724.062.297

838. **Titan,** semidec., et. 7/10, piata Minis, Barajul Dunarii, metrou Costin Georgian, cf. 1, semidec., termopane, gresie, curat **64.000 €;** ☎0738.777.132 office@ramax.ro

839. **Titan,** semidec., et. 7/10, 67 mp, Piata Minis, metrou Titan 8-10 minute, fara imbunatatiri, parc Brancusi si parc IOR. **64.000 €;** ☎0732.135.467

840. **Titan,** dec., et. 9/10, 76 mp, 1981, Titan, 3 min de IOR, et 9/10, 1981. Decomandat, 76 mp, 2 bai, usa metalica, termopan, ac, f, g, parchet, mocheta. Bucatarie mobilata, utilata, dormitor mobilat. 10 min de metrou Titan, **84.000 €;** ☎0751.229.548

841. **Titan,** 1 Decembrie 1918, semidec., et. 5/10, 75 mp, 1980, apartamentul este foarte bine intretinut, ramane mobilat si utilat asa cum este prezentat, Blocul este foarte bine pozitionat avand in apropiere Mega Image, Farmacii, scoli. Acte ok, **69.000 €;** ☎0725.021.011

842. **Titan,** 1 Decembrie 1918, Auchan, semidec., et. 4/4, 65 mp, 1970, zona linistita, terasa refacuta, parchet fag, metrou la 7 minute, piata la 3 minute, acte la zi, **59.500 €;** ☎0723.399.229

843. **Titan,** 1 Decembrie 1918, Auchan, Mc Donald's, dec., et. 3/8, 72 mp, 1982, Penny, bloc 1982, reabilitat, dec., 2 gr. sanitare, bucatatarie mare patrata, gresie, faianta, parchet, usa metal, termopna, acte la zi, accept credit, apropiere metrou, piata, parc 2 lifturi, liber. **71.500 €;** ☎0755.075.910

844. **Titan,** 1 Decembrie 1918, Theodor Pallady, Salajan dec., et. 2/7, 82 mp, 2018, Apartament 3 camere dec. 1 Decembrie 1918, **81.000 €;** ☎0736.362.117 daniela.dinu@metropolitanresidence.ro

845. **Titan,** 1 min metrou 1 Decembrie nr 47, stradal et. 1/4, 65 mp, confort 1, in reabilitare, balcon mare tip logie, mobilat clasic, apropiere Auchan, parc Policlinica/Titanii, structura beton, parcare, zona verde cu blocuri de 4 etaje, cadastru si intabulare, accept credit **65.000 €;** ☎0758.323.323/ 0755.022.290 office@imobservicecenter.ro

846. **Titan,** apartament 3 camere, disponibil Prima Casa, dec., et. 1/4, 90 mp, 2017, ansamblul rezidential ofera pentru fiecare locuinta locuri de parcare situate la demisolul cladirii. Pret credit: 83900 euro ; pret cash: 80600 euro, tva 5% inclus, comision 0%, **80.600 €;** ☎0787.506.572/ 0768.951.501 vanzari@titan4residence.ro

847. **Titan,** Auchan, dec., et. 1/4, 2018, dezvoltatoer 12 blocuri finalizate / proiect garsoniere 31000 e/41000 e apartamente 2 cam 40.000 e/ 66.000 aprtamente 3 camere 60.000/ 120.000e.mai multe detalii telefonic, **47.900 €;** ☎0738.192.558 office@activeestate.ro

848. **Titan,** Auchan, Metrou 1 Decembrie 1918, sector 3, dec., et. 1/3, 69 mp, 2018, apartament 3 camere, dec., 69 mp utili, complet finisat si echipat cu centrala termica proprie, calorifere, obiecte sanitare pentru bai, tamplarie PVC cu geam tripan, usa metalica, instalatii, **58.540 €;** ☎0771.246.246 office@estimobiliar.ro

849. **Titan,** Balta Alba, semidec., et. 3/4, 70 mp, 1970, particular, vand apartament 3 camere et.3 din 4,semi, dormitoarele sunt situate fata in fata cu baia intre ele, bloc reabilitat fara lift cu termopane si balcon inchis, circa 13 Politie, sector 3, **75.000 €;** ☎0729.846.275 danaaftim@yahoo.com

850. **Titan,** cartierul nou, dec., et. 1/3, 86 mp, 2018, apartament deosebit, dec., cu balcon, situat la etaj 1/3 intr- un Ansamblu Rezidential P+3E, nou construit, localizat in Ozana, Cartierul Nou Titan, **54.900 €;** ☎0738.165.307 iulian@activeestate.ro

851. **Titan,** Codrea Residence dec., et. 4, 73 mp, 2017, este un ansamblu rezidential ce cuprinde 80 Apartamente.2 Blocuri cu un regim mic de inaltime S+P+4. **76.900 €;** ☎0762.219.696 codrearesidence@yahoo.com

852. **Titan,** Codrea Residence, dec., et. 1/4, 91 mp, 2017, este un ansamblu rezidential ce cuprinde 80 apartamente, 2 blocuri cu un regim mic de inaltime s+p+4, **83.900 €;** ☎0762.219.696 codrearesidence@yahoo.com

853. **Titan,** Dristor, Fizicienilor dec., et. parter/4, 69 mp, 1984, ID: 3808, Fizicienilor, 3 camere dec.e, parter din 4, suprafata 69 mp totali, bloc construit in 1984, cu imbunatatiri, termopan, parchet, gresie, faianta, usa metalica, bloc reabilitat, se accepta credit, **72.000 €;** ☎0738.685.854

854. **Titan,** Fizicienilor, Istriei, semidec., et. 8/8, 68 mp, 1983, ID 4072: Str Istriei, 3 camere, semidec., etaj 8 din 8, an constructie 1983, suprafata 68 mp. Apartamentul are gresie, parchet, faianta, usa metalica, ferestre PVC si lemn, ac. Accepta credit; **70.900 €;** ☎0738.685.854

855. **Titan,** Gura Siriului nr 88-88A-90, dec., et. 1/2, 60 mp, 2018, Gura Siriului nr. 88- 88A- 90, direct dezv., ap. cu 3 cam., constructie beton, caramida, izolat polistiren 10 cm pe exterior, g, f, p, t, um, se accepta credit PC, ipotecar, centrala proprie Romstal, geam, **53.800 €;** ☎0760.447.170/ 0763.860.098 amaliarezident@yahoo.com

856. **Titan,** Gura Siriului nr 88-88A-90, dec., et. 1/2, 68 mp, 2018, Gura Siriului nr. 88- 88A- 90, direct dezv., ap. cu 3 cam., constructie beton, caramida, izolat polistiren 10 cm pe exterior, g, f, p, t, um, se accepta credit PC, ipotecar, centrala proprie Romstal, geam, **61.100 €;** ☎0760.447.170/ 0746.542.773 amaliarezident@yahoo.com

857. **Titan,** metrou 1 Decembrie 1918, sect 3, dec., et. 1/2, 68 mp, 2018, dezvoltator, ap cu 3 cam, dec., constructie beton, caramida, compartimentare caramida, tencuiala manuala, finisaje la alegere, g, f, p, t, um, centrala de ap, finalizare aprilie-mai 2018, credit orice tip, **61.100 €;** ☎0760.447.170/ 0746.542.773 amaliarezident@yahoo.com

858. **Titan,** metrou 1 Decembrie 1918, sector 3 dec., et. 2/4, 2018, apartament 3 camere, dec., 83.74 mp utili, complet finisat si echipat cu centrala termica proprie, calorifere, obiecte sanitare pentru bai, tamplarie PVC, usa metalica, instalatii, **69.000 €;** ☎0771.246.246 office@estimobiliar.ro

859. **Titan,** metrou 1 Decembrie 1918, sector 3 dec., et. 1/2, 71 mp, 2018, direct dezvoltator, ap cu 3 cam, dec., constructie caramida, beton, izolatie polistiren 10 cm, se preda complet finisat cu g, f, p, t, um, centrala de apartament, finalizare iunie 2018, se accepta credit **64.000 €;** ☎0746.542.773/ 0760.447.170 amaliarezident@yahoo.com

860. **Titan,** metrou parc, bl. 1982 reabilitat, semidec., et. 4/10, 71 mp, 1982, 2 gr sanitare, 3 camere semidec.e, bucatarie mare patrata, hol imens, apropiere scoala, gradinta, magazine, mall, Ratb, liber, acte la zi. **66.000 €;** ☎0755.075.910

861. **Titan,** metrou si parc, dec., et. 2/10, 68 mp, bloc tip N, dec., gresie, faianta, parchet, termopane, usa metalica, bloc reabilitat, toate actele **70.000 €;** ☎0732.135.467

862. **Titan,** metrou, semidec., et. 3/10, 70 mp, 1975, 8 min. Metrou Titan si parc IOR, Instalatii electrice si sanitare noi, gresie, faianta, parchet masiv stejar, Termopane, calorifere otel, loc parcare ADP, 2 bai (una cu geam), 70mp, mobilat+utilat, **76.900 €;** ☎0722.930.555 pna.imobiliare@gmail.com

863. **Titan,** Nicolae Grigorescu metrou, semidec., et. parter/4, 68 mp, 1970, 3 camere Titan, Nicolae Grigorescu metrou, 68 mp, semdc, imbunatatiri (g, f, p, t, um), p/4, bloc reabilitat, **69.000 €;** ☎0735.229.832 liviaciobanuimob@gmail.com

864. **Titan,** Nicolae Grigorescu, semidec., et. 9/10, 1975, apartament 3 cam semidec., etaj 9/10 bloc reabilitat, sup 50 mp, loc parcare, termopan, renovat recent, an constructie 1975, metrou aproape,scoala, gradinita. Pret 56900 Euro Neg Comision 0%, **56.900 €;** ☎0723.762.355/ 0723.762.355 Investimobiliare76@yahoo.com

865. **Titan,** Nicolae Grigorescu, semidec., et. 4/4, 62 mp, 1970, Titan, str Firidei, bloc tip H, din caramida, la 1 min de metrou Nicolae Grigorescu etaj 4/4, cu usa metalica, gresie, faianta, parchet, 2 aer conditionat, balcon, baie cu aerisire, loc de parcare, **69.000 €;** ☎0743.060.802 prosandu@yahoo.com

866. **Titan,** Nicolae Grigorescu, Salajan semidec., et. 4/4, 1967, Nicolae Grigorescu, 3 camere semidec.e, confort 1, etajul 4 din 4, suprafata 63 mp, bloc construit in 1967, reabilitat termic, 7 mon de m. Nicolae Grigorescu, se accepta si credit, **62.500 €;** ☎0738.685.854

867. **Titan,** Ozana, Metrou 1 Decembrie 1918, sector 3 dec., et. 1/3, 70 mp, 2018, apartament 3 camere, dec., 70 mp utili, complet finisat si echipat cu centrala termica proprie, calorifere, obiecte sanitare pentru bai, tamplarie PVC cu geam tripan, usa metalica, instalatii, **58.812 €;** ☎0771.246.246 office@estimobiliar.ro

868. **Titan,** Ozana, Metrou 1 Decembrie 1918, sector 3, dec., et. 3/5, 2018, apartament 3 camere, dec., 82.25 mp utili, complet finisat si echipat cu centrala termica proprie, calorifere, obiecte sanitare pentru bai, tamplarie PVC, usa metalica, instalatii, **78.138 €;** ☎0771.246.246 office@estimobiliar.ro

869. **Titan,** Ozana, Pallady, strada Fetesti, semidec., et. 2/4, 75 mp, 1979, comision 0, 75 mp, semidec., bucataria inchisa dotata cu centrala proprie, 1 grup sanitar, vedere mixta, bloc reabulitat termic, etaj 2/4, se vinde in proportie de 95 % mobilat si utilat, la 10 min metrou, **83.000 €;** ☎0736.070.625 bostenaruelena@gmail.com

870. **Titan,** Parc metrou, dec., centrala dec., et. 3/4, 65 mp, 1976, reabilitat, instalatii electrice/ sanitare noi, centrala, finisaje superioare gresie, faianta, parchet, termopan, liber, acte la zi, apropiere parc Titanii, IOR, centre comerciale, scoala, gradinita, 10 min metrou, **73.900 €;** ☎0766.086.539

871. **Titan,** Piata MINIS, dec., et. 4/10, 65 mp, 1970, Liviu Rebreanu-Piata Minis, vand 3 camere, dec.e, libere, parter/4+balcon inchis, 2 bai, fara amenajari interioare, actele efectuate, acces metrou 6 minute, **65.000 €;** ☎0723.265.261 office@dinamicimobiliare.ro

872. **Titan,** piata Minis, semidec., et. 2/10, 68 mp, strada Barajul Bistritei, cf. 1, gresie, faianta, parchet, termopane, geam baie, toate actele **68.000 €;** ☎0728.777.132 office@ramax.ro

873. **Titan,** Policlinica, Burdujeni, semidec., et. 10/10, 62 mp, 1969, particular vand, 3 camere, bloc reabilitat, cu o vedere panoramica spre parc. Apartamentul se afla la cateva minute de statia de metrou Titan si foarte aprope de toate liniile de transport in comun **67.500 €;** ☎0721.665.158

874. **Titan,** Salajan, dec., et. 2/3, 78 mp, 2017, ap. noi 3 cam. la cheie direct de la dezvoltator. Zona linistita de case, aprope de mijoace de transport, 10min, piata, scoala si gradinita. Clientul beneficiaza de o parcare gratuita, **72.000 €;** ☎0723.669.822 auraandrone@yahoo.com

875. **Titan,** Str. Fetesti, et. 3/4, imobil reabilitat, mobilat, utilat, zona verde, gresie, faianta, termopan, aer conditionat, supermarket, piata, gradinita, merita vazut, **74.000 €;** ☎0722.414.299

876. **Titan,** strand Cara, Aleea Postavarul, dec., et. 4/4, 68 mp, 1968, vand apartament 3 camere, curat, vedere mixta, bloc reabilitat, terasa refacuta (termo si hidroizolata), loc de parcare, zona verde si linistita, **82.000 €;** ☎0723.597.105 dan_subasu@yahoo.com

877. **Titan,** Theodor Pallady, dec., et. 1/5, 66 mp, 2017, apartament 3 camere tip 2 , situat intr-un ansamblu rezidential cu un regim de inaltime de P+4E+5 R, avand ca termen de finalizare Aprilie 2018, disponibil la etajele 1, 2, 3, 4, avand o suprafata de 66 mp. **58.000 €;** ☎0756.565.565/ 0731.169.114 office@sedmag-rezidential.ro

878. **Titan,** Theodor Pallady, 3 camere dec. dec., et. 2/4, 76 mp, 2017, Titan, Pallady, 3 camere dec., 2 bai, et. 2/4, sup. 76 mp, gresie, faianta, parchet la alegere, centrala proprie, parcare bonus. Detalii si vizionari la tel., Dorian. **65.000 €;** ☎0724.548.040 dorian.lacatus@zonadesud.ro

879. **Titan,** Trapezului, semidec., 110 mp, 2017, imobil nou p+2e+m, parcare inclusa in pret, direct dezvoltator, accept credit bancar/ipotecar 10 min. metrou, finisaje la alegere, centrala proprie, geam tripan, finalizare 2017, TVA 5% inclus, comision 0, **92.000 €;** ☎0758.234.495 rusu.c@vbi.ro

880. **Titan,** Trapezului, 3 camere, dezvoltator, dec., et. 3/4, 98 mp, 2017, Imobil nou, D+P+4E, predare, mutare Feb. 2018, acte lunie 2018, 8 min. metrou 1 Decembrie 1918, 10 min. N. Grigorescu, zona linistita, 98 mpc, centrala proprie, geam tripan, polistiren de 10 cm, la cheie **98.000 €;** ☎0770.254.985/ 0770.255.380 office@residencecity.ro

881. **Titan,** vand 3 camere dec., bloc finalizat, dec., et. 3/4, 82 mp, 2017, vand 3 camere dec. Titan Ozana, 15 min metrou 1 Decembrie, bloc finalizat 82 mp utili, et.3/4, doua bai, blocul are lift, pentru alte detalii si vizionari ne puteti contacta la Dorian. **69.900 €;** ☎0724.548.040 dorian.lacatus@zonadesud.ro

882. **Titanul** Nou - Theodor Pallady, dec., et. 1/5, 77 mp, 2017, apartament 3 camere Tip 3 situat intr-un ansamblu rezidential cu un regim de inaltime de P+4E+5 R, avand ca termen de finalizare aprilie 2018, disponibil la etajele 1, 2, 3, 4, **65.500 €;** ☎0731.169.114/ 0756.565.565 office@titanul-nou.ro

883. **Titanul** Nou, Theodor Pallady apartament 3 camere dec., et. parter/5, 76 mp, 2018, va oferim spre vanzare un apartament 3 camere dec., situat in apropiere statiei de metrou 1 Decembrie 1918 cat si de statia de metrou Nicolae Teclu disponibil la etajul parter **76.350 €;** ☎0756.565.565/ 0731.169.114 office@titanul-nou.ro

884. **Titanul** Nou, Theodor Pallady apartament 3 camere dec., et. 1/4, 81 mp, 2017, Va propunem spre vanzare un apartament de 3 camere dec. cu o suprafata de 80,60mp, disponibil la etajele 1, 2, 3, 4, situate intr-un imobil intim cu un regim de inaltime de p+4e, **77.900 €;** ☎0756.565.565/ 0756.565.565 office@titanul-nou.ro

885. **Titanul** Nou, Theodor Pallady apartament 3 camere dec., et. 1/4, 84 mp, 2017, va propunem spre vanzare un apartament de 3 camere dec. cu o suprafata de 83,50 mp, disponibil la etajele 1,2, 3, 4, situate intr-un imobil intim cu un regim de inaltime de P+4E. **81.500 €;** ☎0756.565.565/ 0756.565.565 office@titanul-nou.ro

886. **Titanul** Nou, Theodor Pallady, semidec., et. 5/5, 85 mp, 2017, Apartament 3 camere deosebit, tip Penthouse situat la mansarda intr-un ansamblu rezidential finalizat, cu un regim de inaltime de P+5E, avand o suprafata de 85 mp, 2 grupuri sanitare. **49.000 €;** ☎0731.169.114/ 0756.565.565 office@titanu-nou.ro

887. **Titanul** Nou, Theodor Pallady, dec., et. 1/2, 69 mp, 2017, apartament 3 camere disponibil etajele 1, 2 cu o suprafata de 65,24 mp, situat intr-un ansamblu compus din doua blocuri cu un regim de inaltime de p+ 2e+ m, avand ca termen de finalizare Mai 2018. **58.500 €;** ☎0756.565.565/ 0731.169.114 office@titanul-nou.ro

888. **Titanul** Nou, Theodor Pallady, dec., et. 2/2, 69 mp, 2017, apartament 3 camere disponibil etajele 1, 2 cu o suprafata de 69,19 mp, situat intr-un ansamblu compus din doua blocuri cu un regim de inaltime de p+ 2e+ m, avand ca termen de finalizare mai 2018, **58.650 €;** ☎0756.565.565/ 0731.169.114 office@titanul-nou.ro

889. **Titanul** Nou, Theodor Pallady, dec., et. 1/5, 73 mp, 2018, Va oferim spre vanzare un apartament 3 camere dec., situat in apropiere statiei de metrou 1 Decembrie 1918 cat si de statia de metrou Nicolae Teclu disponibil la etajele 1, 2, 3, 4 **73.300 €;** ☎0756.565.565/ 0756.565.565 office@titanul-nou.ro

890. **Titanul** Nou, Theodor Pallady, dec., et. 1/4, 83 mp, 2017, va propunem spre vanzare un apartament de 3 camere cu o suprafata de 82,85 mp, disponibil la etajele 1, 2, 3, 4, situate intr-un imobil intim cu un regim de inaltime de P+4E, **78.900 €;** ☎0756.565.565/ 0731.169.114 office@titanul-nou.ro

891. **Titanul** Nou, Theodor Pallady, gradina proprie dec., et. parter/5, 2017, Apartament 3 camere disponibil la parter, intr-un ansamblu rezidential cu un regim de inaltime de p+4e+m, finalizat, avand o suprafata de 114,24mp si include o gradina de 50,11 mp, **73.000 €;** ☎0731.169.114/ 0756.565.565 office@titanu-nou.ro

892. **Titulescu,** semidec., et. 1/2, 90 mp, va propunem spre vanzare apartament 3 camere in vila, Zona Titulescu, zona linistita, ferita de trafic intens, la doar 10 minute de mers pe jos de Primaria sectorului 1, **70.000 €;** ☎0745.650.206 emanuel.ideacasa@gmai.com

893. **Titulescu,** Banu Manta, dec., et. 3/8, 74 mp, 1979, apartament 3camere, dec., renovat nou, CT, AC, balcon mare, bloc reabilitat termic, apropape metrou, tramvai 1, Carrefour, Victoriei **115.000 €;** ☎0731.144.156

894. **Titulescu,** Grivitei, metrou Basarab, Gara de Nord semidec., et. 4/7, 60 mp, 1967, 4/7, bloc bun, fara risc seismic sau urgente, reabilitat termic, vedere Calea Grivitei, liber, accepta credit, renovat, cu imb., **74.000 €;** ☎0735.883.452 daniel.enache@centralimobiliare.ro

895. **Titulescu,** ocazie, dec., et. 6/10, 75 mp, 1979, imobil reabilitat termic, buncar antiatomic, imbunatatiri normale, o singura baie cu aerisire, intabulat, adiacent Victoriei, Banu Manta, **78.000 €;** ☎0731.015.099

896. **Traian,** Foisorul de Foc, comision 0, dec., et. 1/4, 62 mp, 2016, Foisorul de Foc, zona Traian, intr-un imobil construit in anul 2016 confort 1 dec., etaj 1 din 4 cu o suprafata de 62 mp, cu 1, grup sanitar, 2, balcon. Ultimul apartament ramas, oportunitate, **95.500 €;** ☎0731.551.555 marian@mariannut.ro

897. **Trapez,** 1 Decembrie 1918, dec., et. 1/10, 75 mp, 1986, ap 3 camere lux stradal, Trapez, 1 Decembrie 1918, lux, stradal, 1/8,dec. dormitorul mic; semidec. dormitorul matrimonial, 75 mp, 2 gr sanitare, curat, g, f, p, t, um, ac, isn, ien, centrala, 10 min metrou, acc credit, **87.000 €;** ☎0726.664.381 valentin.florea@bvn.ro

898. **Trapezului,** semidec., 74 mp, 2017, imobil nou, loc de parcare inclus in pret, direct dezv. accept credit bancar, ipotecar, 10 min. metrou, finisaje la alegere, centrala proprie, geam Tripan, finalizare 2017, tva 5% inclus, comision 0, **79.000 €;** ☎0758.234.495 rusu.c@vbi.ro

899. **Trapezului,** 1 Decembrie 1918, semidec., 78 mp, 2017, imobil nou, ds+p+3e+m, modern, direct dezvoltator, accept credit bancar/ ipotecar, finalizare 2017, 10 min. metrou, finisaje la alegere, centrala proprie, geam Tripan, TVA 5% inclus in pret **62.000 €;** ☎0758.234.495 rusu.c@vbi.ro http://www.vbi.ro

900. **Trapezului,** Titan, semidec., 63 mp, 2017, imobil nou, ds+p+3e+m, modern, direct dezvoltator, accept credit bancar/ ipotecar, finalizare 2017, 10 min. metrou, finisaje la alegere, centrala proprie, geam Tripan,TVA 5% inclus in pret **56.500 €;** ☎0758.234.495 rusu.c@vbi.ro http://www.vbi.ro

901. **Trei** camere semidec.e, vedere de lux, semidec., et. 7/10, 57 mp, 1990, vedere de lux. 3 camere semidec.eApartament cu vedere mare spre Dunare. Papadie; **45.000 €;** ☎0723.398.788 cradu77@gmail.com

902. **Trei** camere, apartament mobilat si utilat, dec., et. 1/6, 70 mp, 2014, 2 minute metrou, apartamentul este total dec., 2 grupuri sanitare, bucatarie inchisa, camere spatioase, spatii pentru depozitare. Se preda complet finisat, mobilat si utilat direct de la proprietar; **75.000 €;** ☎0724.548.052

903. **Turda,** Ion Mihalache, semidec., et. 9/10, 100 mp, 1982, apartamentul cu compartimentarea initiala de 4 camere este organizat in prezent in 3 camere si dependinte, imobilul a fost reabilitat termic; zona centrala, aproape de bld. Mihalache, comision 0, **110.000 €;** ☎0728.973.745 marius.cojocariu@h-b.ro

904. **Turnu** Magurele, Brancoveanu, sector 4, dec., et. 3/3, 73 mp, 2018, oferta apartament 3 camere 2 bai, bloc nou, ,mutare imediata, zona linisitita de vile si blocuri mici, zona verde, finisaje calitative, centrala proprie prin condensatie. Un singur apartament disponibil. **68.000 €;** ☎0726.375.629 cristian.mocanu@zonadesud.ro

905. **Ultracentral,** Romana, Piata Lahovari, et. 1/4, 100 mp, 1930, Ă®n imobil de patrimoniu, arh. Lucian Teodosiu, centrala proprie, renovat, 2 dormitoare, loc de parcare. Vecinatati: Dorobanti, Dacia, Universitate, Victoriei, Gradina Icoanei. **135.000 €;** ☎0722.393.151 libra.imobiliare@gmail.com

906. **Ultracentral,** Universitate, TNB, Intercontinental, dec., et. 2/8, 100 mp, 1946, proiect arh. Horia Maicu, fara risc seismic, 2 intrari, 2 balcoane, finisat lux, loc de parcare, vecinatati: Magheru, Unirii, Armeneasca, Kogalniceanu, Cismigiu, Victoriei, Dacia, Romana **155.000 €;** ☎0722.393.151 libra.imobiliare@gmail.com

907. **Unirii** dec., et. 6/8, 80 mp, 1995, bulevard, constructie monolit, mobilat/utilat

Imobiliare vânzări 4 CAMERE

Apartamente

4+ camere

1. **1 Decembrie** 1918, dec., et. 3/3, 100 mp, 2017, apartament nou 4 camere foarte spatios constructie noua bloc finalizat, mutare imediata, comision 0, **102.000 €;** ☎0740.026.772 andrada.pocovnicu@rfccity.ro

2. **1 Decembrie** 1918, Auchan, dec., et. 3/4, 78 mp, 1973, 4 camere, confort 1, dec., etaj 3/4, balcon, 2 grupuri sanitare, 78 mp, gresie, faianta, parchet, termopan, usa metalica, boxa, accepta credit, acte **86.900 €;** ☎0730.556.914 ionnedea.khc@gmail.com

3. **1 Decembrie** 1918, Grigorescu, semidec., 145 mp, 2017, imobil nou p+2e+m, direct dezvoltator, accept credit bancar/ipot,10 min. metrou, finisaje la alegere, centrala prop., geam Tripan, finalizare 2018,parcare inclusa in pret, tva 19% inclus, comision 0, **125.000 €;** ☎0758.234.495 rusu.c@vbi.ro

4. **13 Septembrie,** dec., et. 1/10, 106 mp, 1991, apartament 4 camere dec., et 1, se vinde mobilat utilat lux, apartamentul este inchiriat cu 700 euro/ luna (se poate prelungi contractul) **119.900 €;** ☎0787.871.394

5. **13 Septembrie,** Dorneasca, dec., et. 4/8, 96 mp, 1989, vand apartement 4 camere liceul Odobleja, doua balcoane, doua grupuri sanitare, scara curata. Se accepta credit, **97.500 €;** ☎0732.184.152 robert.m.staicu@gmail.com

6. **13 Septembrie,** Liberty Center, Vulcan mall dec., et. 6/8, 96 mp, 1986, Carrefour, comision 0, 4 camere, 96 mp, 4 statii de tramvai de Piata Unirii, langa Liberty mall si Carrefour Vulcan, centrala proprie, renovat, sistem alarma, instalatii inlocuite, bloc 1986. Comision 0. **93.500 €;** ☎0726.077.077 office@zoomcity.ro

7. **13 Septembrie,** Nedeleanu, dec., et. 2/8, cf. 1, hol H, gresie, faianta, parchet, termopan, centrala, aer conditionat, toate de foarte buna calitate, loc parcare, boxa, se poate vinde mobilat si utilat 112000 euro sau nemobilat 105000 euro. ☎0730.421.581

8. **13 Septembrie,** Novaci, Dorneasca, dec., et. 4/8, stradal, confort 1, hol H, mici imbunatatiri, se accepta credit ipotecar sau prima casa, discutabil **97.000 €;** ☎0730.421.581

9. **13 Septembrie,** Panduri, dec., et. 8/8, 96 mp, 1992, 4 camere Panduri, Spital, vedere panoramica, dec., doua bai, lift, centrala proprie, loc parcare, liniste, balcon, apropiere loc de joaca ptr copii. **139.000 €;** ☎0728.622.425 radu.toma@houseproviders.ro

10. **13 Septembrie,** parc Sebastian dec., et. 4/8, 91 mp, 1987, apartament 4 camere dec., 4/8, 1 minut Parc Sebastian, renovat complet, se vinde mobilat utilat lux, toate actele, 2 gr. sanitare, 2 balcoane **98.000 €;** ☎0787.871.394

11. **13 Septembrie,** Prosper, dec., et. 1/8, 120 mp, 1990, **110.000 €;** ☎0737.195.132 gelupadureanu128@galaxyimob.ro

12. **13 Septembrie,** Sebastian, 3-4 minute Prosper dec., et. 4/8, 97 mp, 1987, dec. 97 mp, 1987 constructie bloc, etaj 4/8, gresie, faianta, parchet, termopane, usa metalica, centrala termica. **97.900 €;** ☎021.231.23.18/ 0731.144.153 florexhome@gmail.com

13. **Aparatorii** Patriei, ocazie, apartament 4 camere dec., et. 8/10, 83 mp, 1983, ap 4 camere, confort 1, foarte aproape de metrou (3-4 minute), etaj 8/10, suprafata 83 mp, bloc 1983, 2 grupuri sanitare, 2 balcoane inchise termopan, stradal, vedere fata, scara de bloc civilizata, camera video, **75.000 €;** ☎0727.570.663

14. **Apusului,** 4 camere, etaj 3, bloc 1982, dec., et. 3/4, 75 mp, 1982, **74.000 €;** ☎0728.220.234 marinel.apostu@activimob.ro

15. **Armeneasca,** semidec., et. 2/4, 174 mp, 1935, apartament deosebit, parchet de stejar, glasvanduri originale, centrala proprie, etaj 2/p+3+m, 195 mp suprafata totala, **119.000 €;** ☎0748.237.236 marian@confortcasaimobiliare.ro

16. **Armeneasca,** semidec., et. 5/8, 130 mp, 2014, bloc interbelic consolidat intre anii 2010-2014 cand s-a refacut structura de rezistenta, apartament renovat, utilat cu centrala proprie, se vinde mobilat ca in poze, 4 cam, 2 bai, 2 boxe. **147.000 €;** ☎0723.049.152 any_nistor@yahoo.com

17. **Aviatiei,** apartament 4 camere dec., et. 3/4, 113 mp, 1997, **238.000 €;** ☎0755.164.205 victor.crangureanu@galaxyimob.ro

18. **Aviatiei,** Herastrau, Caramfil dec., et. 3/4, 78 mp, 1982, apartamentul se afla intr-un imobil reabilitat termic, la 3 min de Parcul Herastrau; este spatios, organizat in 4 camere si dependinte; se afla in stare generala buna (a fost renovat in ultimii 5 ani) **143.000 €;** ☎0722.344.283 alexandru@h-b.ro

19. **Aviatiei,** sectorul 1 Buc, apartament 4 camere dec., et. 5/7, 152 mp, 2017, particular vand apartament 4 camere dec.e intr-un ansamblu rezidential constructie 2016, intr-o zona de vile, in apropierea statiei de metrou Aurel Vlaicu, sectorul 1. **255.000 €;** ☎0721.805.158/ 0722.297.332 gabriela@metropolitanresidence.ro

20. **Aviatorilor,** Kiseleff dec., et. demisol/2, 112 mp, 1940, apartament de vanzare 4 camere 94 mp construiti, in cladire istorica fara risc seismic, distanta parc Kiseleff 50 m, **140.000 €;** ☎0756.667.648 sergiu@webdatasolution.com

21. **Baneasa** dec., et. parter/4, 208 mp, 2010, Baneasa, Sisesti nr 73 A / Piscu Vechi, parter inalt open space superb, 2 dormitoare, birou, 2 bai, 2 terase (est 11 mp/ vest 15 mp), incalzire pardoseala si calorifere, aer cond., finisaje lux, **255.000 €;** ☎0722.316.920 georgealmoisescu@yahoo.com

22. **Baneasa,** dec., et. parter/1, 156 mp, 2018, particular, apartament nou, constructie 2018, tip duplex, parter + etaj 1, de 4 camere cu o suprafata utila de 190 mp + gradina proprie de 130 mp, **295.000 €;** ☎0721.155.555

23. **Baneasa,** Sisesti, duplex 156 mp dec., et. parter/6, 156 mp, 2018, particular, apartament nou, constructie 2017, tip Duplex Parter + etaj 1, de 4 camere cu o suprafata utila de 156 mp, gradina proprie de 130 mp, situat in sectorul 1 **300.000 €;** ☎0721.155.555

24. **Baneasa,** Sisesti, Northside Park, dec., et. parter/1, 189 mp, 2017, particular, apartament nou, constructie 2018, tip duplex parter + etaj 1, de 4 camere cu o suprafata utila de 189 mp + gradina proprie de 130 mp, situat in sectorul 1, **295.000 €;** ☎0735.100.039

25. **Banu** Manta, Nicolae Titulescu, dec., et. 2/3, 121 mp, 2016, bloc finalizat in anul 2016, primaria sector1, vanzare penthouse 121 mp, 4 cam, terasa 26 mp, etaj 2+3, posibilitate de achizitionare boxa si loc de parcare garaj, finisaje lux, mobilatv partial **195.000 €;** ☎0722.221.078 bebetothe123@yahoo.com

26. **Barbu** Vacarescu, tenis club Pescariu, dec., et. 1/3, 90 mp, 2017, Floreasca, Barbu Vacarescu, tenis club Pescariu, in North Star Residence, un singur apartament pe nivel de 4 cam etaj 1 cu o suprafata utila de 90 mp, cu dotari si echipamente lux direct dezvoltator, **144.990 €;** ☎0786.428.222/ 0784.259.742 cristi.kvb86@gmail.com

27. **Basarabia,** dec., et. 4/4, 140 mp, 1960, Titan, Blv Basarabia, vav de Arena Nationala, ap. deosebit, spatios si luminos, vedere mixta, 3 dormitoare, living cu bucatarie mare, 3 grupuri sanitare, 2 balcoane, singur nivel; **135.000 €;** ☎0725.084.444/ 021.210.76.00 ancasweethome@gmail.com

28. **Basarabia,** Diham, et. 7/8, 85 mp, 1983, mobilat si utilat partial, etaj 7/8, imbunatatiri: gresie, faianta, parchet, termopan, centrala proprie. Vecinatati: Chisinau, Pantelimon, Nicolae Grigorescu, Mega Mall, Muncii, National Arena, Titan.OVA 101577, **113.000 €;** ☎0752.099.439 office@catalog-rezidential.ro

29. **Basarabia,** National Arena, dec., et. 8/10, 1980, 4 camere, confort 1, dec., etaj 8/10, 90 mp, constr 1980, 2 grupuri sanitare, 1 balcon, imbunatiri; gresie, faianta, parchet, termopan, ac, um. Acte ok. **96.000 €;** ☎0747.111.633/ 0722.459.956 iacobsorin02@yahoo.com

30. **Batistei,** 211 mp, Apartament 4 camere de lux, finisat complet: gresie Spania, faianta Spania, parchet masiv, tamplarie lemn, usa blindata, videointerfon, incalzire in pardoseala, obiecte sanitare Ideal Standard, aparat de aer conditionat in fiecare camera, 3 balcoane, 2 bai, 1 grup sanitar, camara, dressing, jardiniera verde; **430.000 €;** ☎0758.041.197 office@gamainvest.ro

31. **Berceni** dec., et. 5/10, 90 mp, 1982, Ocazie, ap. 4 camere 90 mp utili, stradal pe sos. Berceni la 4 min. de metrou Piata Sudului, 1 loc de parcare inclus, scoli, gradinite si centre comerciale in zona, pozele sunt din apartament, **84.000 €;** ☎0738.155.810 gabi@activeestate.ro

32. **Berceni** metrou 10 minute Aliorului Emil Racovita semidec., et. 3/4, 82 mp, 1975, Aliorului adiacent, cf.1, etaj 3/4, semidec., 2 grupuri sanitare, usa metalica, necesita renovare. acte la zi, vecinatati Piata Sudului, Aparatorii Patriei, Obregia, Brancoveanu, **62.900 €;** ☎0721.965.254

33. **Berceni,** 7 minute metrou Aparatorii Patriei vanzare 4 camere dec., et. 2/4, 80 mp, 1977, **90.000 €;** ☎0720.451.235 cosmin.olinici@galaxyimob.ro

34. **Berceni,** Alex. Obregia, dec., et. 7/10, 82 mp, 1979, cf. 1, 2 grupuri, 2 balcoane, termopan, gaze separat, **65.500 €;** ☎0767.299.965/ 0763.858.111

35. **Berceni,** Aparatorii Patriei, Sos. Berceni, 82 mp, 1985, Sp. Bagdazar, bucatarie mare, termopan, parchet, usa metalica, lavabil, **79.500 €;** ☎0748.133.331

36. **Berceni,** Brancoveanu, semidec., et. parter/4, 63 mp, 1972, apartament cu 4 camere, in zona Berceni Brancoveanu - Spitalul Marie Curie.Confort 2, parter inalt, bloc cu 4 etaje, construit in anul 1972. Suprafata 63 mp, semidec., are bucatarie inchisa; **56.000 €;** ☎0786.561.144 mihaela.zodie@vibimobiliare.ro

37. **Berceni,** Brancoveanu, Cetatea Veche, semidec., et. parter/4, 58 mp, 1970, va oferim spre vanzare 4 camere cf. 2 sporit, P/4. Apartamentul nu dispune de imbunatatiri. Viitorul proprietar isi poate face imbunatatiri cum doreste. Este in apropiere de gradinita si scoala, **46.800 €;** ☎0761.086.217/ 0733.154.800 baraceanu.daniela@yahoo.com

38. **Berceni,** Lunca Barzesti, sector 4 dec., et. parter/4, 80 mp, 1986, Vanzare 4 camere Berceni, Lunca Barzesti, dec., 80 mp, situat la p/4, an c-tie 1986 renovat, locuibil. Aproape de metrou Piata Sudului, **82.000 €;** ☎0729.842.974

39. **Berceni,** Obregia, Emil Racovita, semidec., et. 6/8, 84 mp, 1980, apartamentul este situat pe strada Emil Racovita, apoape de intersectia cu Turnu Magurele 4 camere semidec, 2 balcoane, 2 bai, 84 mp, bloc construit dupa cutremur, conf. 1, se accepta credit, **72.000 €;** ☎0729.842.974

40. **Berceni,** Oltenitei, Piata Sudului, semidec., et. 6/10, 78 mp, 1983, apartamentul este situat pe Soseaua Oltenitei la 6 minute de metrou Piata Sudului, mall Sun Plaza. 4 camere semidec., cu imbunatatiri, et 6/10, 78 mp, izolat termic, 1983. Se accepta credit. **80.000 €;** ☎0729.842.974

41. **Berceni,** Piata Sudului semidec., et. 6/8, 85 mp, 1985, 4 cam. semidec, 6/8, 85 mp utili, 2 bai. 2 balcoane. cad si intabulare, pret usor neg., **85.000 €;** ☎0761.446.979/ 0748.551.054 silvia_eu2008@yahoo.com

42. **Berceni,** Soseaua Oltenitei, Panselelor, semidec., et. parter/8, 86 mp, 1986, ID 4065: Panselelor, 4 camere, semidec., etaj parter din 8, suprafata 86 mp, an constructie 1986. Are centrala proprie, imbunatatiri si izolatie termica. Se accepta credit, **83.000 €;** ☎0729.842.974

43. **Brancoveanu,** dec., et. 3/4, 90 mp, ap. 4 camere, cf. 1, gresie, faianta, parchet, termopan, 2 gr. sanitare, **66.500 €;** ☎0730.452.410

44. **Brancoveanu,** scoala 108, dec., et. 2/4, 80 mp, 1979, etajul 2/4, intr-un bloc construit in 1979, confort 1, dec., cu o suprafata utila de 80 mp, amplarie termopan calitate superioara, balcon inchis, bloc izolat termic exterior, usa metalica. **75.000 €;** ☎0745.502.099 adipiciu@gmail.com

45. **Bucur** Obor metrou, semidec., et. 7/10, 95 mp, 1981, chiar pe Mosilor, stradal, vedere spate, gresie, faianta, termopane, balcon, 2 gr. sanitare, bucatarie mare, liber, toate actele **96.500 €;** ☎0732.135.470 office@ramax.ro

46. **Bulevardul** Basarabia, dec., et. 2/10, 90 mp, 1984, apartament 4 camere, decomantat, cadastru, intabulare, statia metrou Costin Georgian, liber, **96.000 €;** ☎0749.199.193 cornelia.ionita@confortcasaimobiliare.ro

47. **Bulevardul** Magheru, Oradea, dec., et. 2/8, 77 mp, 1985, vand apart. 4 cam. (conform cf) transformate in 3 cam. mari, situat in Oradea, blv. Magheru M8. Supraf. constr. este 117 mp, iar S. utila este 77 mp, plus doua balcoane mari. Vedere dubla, lift nou; **80.000 €;** ☎0722.384.820 n.mladin@gmail.com

48. **Buzesti** dec., et. 2/4, Calea Grivitei, vav Biserica Sfintii Voievozi, 5 camere, 139 mp, imbunatatiri partiale, singur pe nivel **95.000 €;** ☎0725.084.444/ 021.210.76.00 ancasweethome@gmail.com

49. **Buzoieni,** 87 mp, Glicinelor 4 camere, cf 1, gresie, f, parchet, t, usa metalica, balcon, 87 mp, merita vazut, acte la zi, usor discutabil. **67.000 €;** ☎0766.862.569

50. **Calarasilor,** Agricultori dec., et. 5/6, 145 mp, 2018, Ideal Residence...ideal for your family ! intr-o noua dezvoltare de clasa "premium", loc parcare inclus. Termenul de finalizare august 2018, comision 0%. Discount pentru plata integrala. **229.990 €;** ☎0786.428.222/ 0784.259.742 cristi.kvb86@gmail.com

51. **Calarasilor,** Agricultori, dec., et. 4/6, 140 mp, 2018, Ideal Residence...ideal for your family ! Intr-o noua dezvoltare de clasa "premium" loc parcare acoperit. Termenul de finalizare august 2018. comision 0%. Discount pentru plata integrala; **239.990 €;** ☎0786.428.222/ 0784.259.742 cristi.kvb86@gmail.com

52. **Calarasilor,** Agricultori, dec., et. 5/6, 147 mp, 2018, ideal residence...ideal for your family ! Intr-o noua dezvoltare de clasa "premium", loc parcare inclus. Termenul de finalizare august 2018. Direct dezvoltatorul; comision 0%. Discount pentru plata integrala, **249.990 €;** ☎0786.428.222/ 0784.259.742 cristi.kvb86@gmail.com

53. **Calea** Calarasilor dec., et. 5/6, 145 mp, 2010, 5 camere, loc de parcare subteran, 3 bai, 3 balcoane, liber, **247.000 €;** ☎0741.124.400/ 0731.316.920 nedcom.imob@gmail.com

54. **Calea** Floreasca, apartament 4 camere in vila, semidec., et. 1/1, 112 mp, 1942, Calea Floreasca ap. 4 camere in vila, cf. 1, semidec.. etaj 1/1, suprafata 112mp. anul 1942, pozitie excelenta, vedere mixta. Ap. are intrare separata, este frumos compartimentat, imobil in planul II, **139.000 €;** ☎0732.940.972 florikiss57@yahoo.com

55. **Calea** Mosilor, semidec., et. 7/10, 95 mp, 1981, chiar la Bucur Obor, metrou, stradal, vedere spate, bloc reabilitat,gresie, faianta, termopane, balcon, 2 gr sanitare, bucatarie mare, liber, toate actele **96.500 €;** ☎0728.777.132 office@ramax.ro

56. **Calea** Rahovei, Petre Ispirescu, dec., et. 3/10, 90 mp, 1983, stradal, usa metalica, 2 balcoane, 2 grupuri sanitare, aproape de scoli, liceu, gradinite, Kaufland, Carrefour, Profi, la10 minute de Unirii, tramvai 32,173, pretabil notariat, avocatura, liber, **77.000 €;** ☎0768.644.971 elkonareal@yahoo.com

57. **Calea** Victoriei, dec., et. 4/10, 1980, Victoriei, hotel Radisson, ap 4 cam. complet modificat, bucatarie mobilata utilata complet, bloc 1980, comision 2,9%, vedre S-V, bloc reabilitat termic, rog serizotitate, nediscutabil, **175.000 €;** ☎0722.560.930/ 0763.863.822 teraimobiliare@yahoo.com

58. **Centru** istoric, dec., et. 3/7, 130 mp, 1930, va propunem spre vanzare, apartament cu 4 camere, situat in centrul istoric pe str Sepcari, hanul Manuc, intr-un imobil construit in anul 1930, confort 1 sporit dec., etaj 3 din 7. **120.000 €;** ☎0745.695.511 robert@robertgagos.ro

59. **Centrul** Istoric dec., et. 2/5, 130 mp, 1939, va propunem spre vanzare un apartament cu 4 camere, aflat in inima Centrului Istoric la un minut distanta de principalele atractii turistice din zona. Apartamentul se vinde utilat si mobilat. **129.000 €;** ☎0775.353.972

60. **Chisinau,** Miramar, dec., et. 7/10, 98 mp, 1977, vanzare 4 camere dec.e 7/10, bloc 1977, reabilitat termic, st 90 mp, cu 2 grup sanitar, si imbunatatiri g, f, p, t, um, ac, renovat recent cu 2 balcoane inchise cu termopan, liber cu cadastru **84.000 €;** ☎0749.199.196 lenus@confortcasaimobiliare.ro

61. **Circul** de Stat, Stefan cel Mare, et. 1/8, 1986, 4 camere, cf. 1, renovat/ reabilitat, 2 bai, 2 balcoane, stradal, ideal afaceri, **128.000 €;** ☎0723.378.858

62. **Cismigiu,** dec., et. 2/8, 117 mp, 1974, chiar vav parc, Primaria Capitalei, strada Brezoianu, cf 1, dec., 2 grupuri sanitare, 2 balcoane, marmura, gresie, faianta, parchet, termopane, usa metalica, geam baie, loc parcare, **170.000 €;** ☎0728.777.132 office@ramax.ro

63. **Colentina** Rau, Mc Donald's, Fundeni, stradal, semidec., et. 6/10, 94 mp, 1979, 6/10, cf 1, sdec, 94 mp, 2 bai, 2 balcoane, vedere mixta, scara stradala, bl.reabilitat termic, fara risc seismic, renovat, orientat pe Sud, g, f, p, t, um, aer conditionat, geam la baia mare, intab, acc. credit, **84.000 €;** ☎0770.956.572

64. **Colentina,** dec., et. 9/10, 100 mp, 1980, Colentina, Mc Donald's, 9/10, dec. bloc 1980, dec. st 100 mp, 3 balcoane, termopan si parchet, partial, acte la zi, **72.500 €;** ☎0720.094.073

65. **Colentina,** Doamna Ghica, Lacul Tei dec., et. 2/10, 68 mp, 1975, Teiul Doamnei, 2/10, confort 2, dec., termopan, usa metalica, curat, hol locuibil, bloc reabilitat termic, fara risc seismic, contorizat, cadastru, intabulare, se accepta credit **65.000 €;** ☎0787.882.999

66. **Colentina,** Doamna Ghica, McDonald's, dec., et. 4/4, 100 mp, 1986, Maior Bacila, hol H, gresie, faianta, parchet, termopan, usa metalica, usi interioare noi, aer cond, centrala termica, instalatii sanitare si electrice noi, loc parcare, 2 balcoane, cadastru, intabulare, acc. credit. **85.000 €;** ☎0787.882.999

67. **Colentina,** Fundeni, dec., et. 3/3, 120 mp, 2018, duplex de vanzare, la pret redus, mobila lux inclusa in pret, loc de parcare subteran inclus in pret, 3 camere, dressing, living, loc de dinning, 2 bai, scara interioara, balcon. Comision 0%, **109.523 €;** ☎0740.023.302 oana.apostol@rfccity.ro

68. **Colentina,** rau, dec., et. 4/8, 85 mp, 1986, Bacila, str. Radovanu, 5/8, bloc 1986, reabilitat termic, 2lifturi, dec, 2bai, 2balcoane, imb, g, f, p, um, termopan, vedere mixta, cadastru, intabulare, **76.500 €;** ☎021.688.08.67/ 0722.614.867

69. **Colentina,** stradal, Rau, McDonald's, Fundeni, semidec., et. 5/10, 90 mp, 1980, Avion, 2 min. Parc Lac Plumbuita, cf. 1, bloc reabilitat termic, 2 bai, 2 balcoane, orientare S-V, vedere mixta, imb. termopan, gresie, faianta, parchet, um, ac, cadastru, accept credit, eliberabil imediat, **84.500 €;** ☎021.380.28.14/ 0737.435.628

70. **Confort** City, dec., et. 2/11, 134 mp, 2010, proprietar vand apartament 4 camere transformat in 5 in complexul Confort City din Popesti Leordeni **74.900 €;** ☎0720.569.991

71. **Cora,** Lujerului dec., et. 17/17, 115 mp, 1984, proprietar, apartament de 4 camere, aprox. 115 mp, amenajat pt spatiu de birouri, in prezent este inchiriat, **83.500 €;** ☎0736.422.819 conect20000@yahoo.com

72. **Cornetu** 85 mp, 1985, ap. vila tip, 4 camere, amenajat, curte 250 mp, bucatarie de vara, garaj, piscina, boxa (35 mp), discutabil, **65.000 €;** ☎0745.067.409

73. **Cotroceni,** semidec., et. 2/3, 154 mp, 1950, bulevardul Eroilor Sanitari, stradal, langa Facultatea de Medicina, 154 mp, 5 camere, 3 bai, walking-closet, etc, renovat complet in 2005, centrala termica proprie, etaj 2/3, boxa 14 mp. **252.000 €;** ☎0734.536.795

74. **Crangasi** semidec., et. 5/8, 83 mp, 1985, zona linistita, pozitie buna, apartament spatios, prezinta finisaje, doua bai, doua balcoane, apropiere statia de metrou Crangasi si piata Crangasi, **85.000 €;** ☎0758.098.917/ 0758.098.905 georgian.draghia@galaxyimob.ro

75. **Crangasi** piata, semidec., et. 8/9, 90 mp, 1982, La 4 minute de metrou Crangasi, renovat nou, integral, cu finisaje de calitate, cadastru, intabulare, se accepta si credit ipotecar, zona civilizata, parc, piata, tramvai 41, metrou, **74.000 €;** ☎0731.144.156

76. **Crangasi,** 1 minut metrou, piata, parc dec., et. 1/10, 100 mp, 1987, dec., 100 mp, 1987 constructie bloc, stradal, etaj 1/10, necesita renovare totala, usa metalica, ideal birouri, 1 minut de metrou, piata, parc, strand, Lacul Morii, **120.000 €;** ☎021.231.23.18/ 0731.144.153 florexgrup@gmail.com

77. **Crangasi,** sector 6, dec., et. 9/10, 87 mp, 1984, proprietar, vand apartament 4 camere, 87mp, compartimentare hol tip H, 2 balcoane A®nchise (vedere mixta) 2 grupuri sanitare. imbunatatiri: parchet, gresie, faianta, geam termopan, usa metalica, ac. **97.000 €;** ☎0771.080.194/ 0769.650.849 ncipriancpaul@yahoo.com

78. **Crangasi-** Ceahlau, semidec., et. 8/8, 1988, confort 1, imbunatatiri, gresie, faianta, parchet, termopane, liber, discutabil, **78.500 €;** ☎0724.556.353

79. **Dacia** Piata Romana, dec., et. 4/5, 1939, apartament 4 camere, et 4/5+M, dressing, 2 bai, 2 balcoane, vedere mixta, scara curata, lift, renovat, centrala proprie, camere inalte, luminoase, zona ultracentrala bdul Dacia Piata Romana. Agentie, **150.000 €;** ☎0731.469.342 dax_imob@yahoo.com

80. **Dacia,** dec., et. 1/1, 194 mp, Eminescu, Icoanei, vila interbelica renovata, 6 camere, 2 gr sanitare, 2 cam demisol, singur pe nivel, intrare separata, **177.000 €;** ☎0725.084.444/ 021.210.76.00 ancasweethome@gmail.com

81. **Decebal** duplex, stradal, acces metrou, dec., 1994, duplexul este recompartimentat in 3 camere, este situat la etajele 6+7, intr-un bloc monolit, construit in 1994, cu o suprafata totala de 117 mp, **197.000 €;** ☎0722.732.975 axadomenii@yahoo.com

82. **Decebal** stradal apartament 4 camere dec., et. 5, 93 mp, 1992, **169.000 €;** ☎0724.226.342/ 0722.633.409 cristian@k-imobiliare.ro

83. **Decebal,** dec., et. 1/4, 100 mp, 1989, Zvon, etaj 1/4, dec., 100 mp, renovat, centrala proprie, loc parcare, gresie, faianta, parchet, termopan, aer conditionat, usi schimbate, apropiere Unirii, Alba Iulia, Muncii, **150.000 €;** ☎0728.114.498/ 0724.350.992

84. **Decebal,** Piata Alba iulia, Piata Muncii dec., et. 2/4, 100 mp, 1992, Proprietar vand apartament 4 camere (2/4) dec., renovat 2014, anvelopat 2017, mobilat si utilat complet, zona verde si linistita. 5min metrou Piata Muncii, 2 min Scoala 70. Pret negociabil, **175.000 €;** ☎0754.958.594 lupoaica@gmail.com

85. **Decebal,** Unirii, dec., et. 10/10, 365 mp, 1991, penthouse 8 camere 2016, 5 bai, 4 balcoane, terasa mare, util 243 mp, design futurist, amenajat si utilat premium, sistem supraveghere, **499.000 €;** ☎0723.460.200 sweethome_imob@yahoo.com

86. **Decebal,** Unirii, dec., et. 6/8, 300 mp, 2010, penthouse triplex etajele 6/7/8, Str. G. Dem. Teodorescu, 5 camere, 330 mp, propietate deosebita, vec, Calarasilor, Matei Basarab, Decebal, Piata Alba Iulia, **420.000 €;** ☎0746.097.005 emilian@bostenaru.ro

87. **Domenii,** dec., et. 2, 305 mp, 2003, 4 camere largi 2 etaje, 2 bai, 2 terase, 240 mp teren, zona foarte linistita **298.000 €;** ☎0734.673.485 cgv91950@mail.com

88. **Domenii,** Mihalache, 1 Mai, 2016, vand apartament cu 4 camere in bloc nou, finisaje, lift, camere de supraveghere, interfon video, contorizare individuala, direct de la proprietar. ☎0786.696.024

89. **Dorobanti,** Capitale, dec., et. 1/2, 100 mp, 1945, vanzare apartament 4 camere Argentina, reconditionat, materiale premium, singur pe etaj.Doua grupuri sanitare, etajul1 din D+2, boxe, fara risc seismic **147.000 €;** ☎0744.349.967 office@erre.ro

90. **Dristor,** semidec., et. parter/8, 82 mp, 1986, Ramnicu Valcea intersectie cu Racari, semidec., 2 grupuri sanitare ambele au cada, gresie, faianta, parchet, termopane, usa metalica, bloc reabilitat, curat, toate actele, boxa la subsol **93.000 €;** ☎0732.135.467 ramax2016@yahoo.com

91. **Dristor,** 3-4 minute reale metrou, dec., et. 4/4, 85 mp, 1970, 4 camere dec., gresie, faianta, parchet, termopan, instalatie sanitara si electrica schimbate, retras, liniste, bloc reabilitat, acoperis, fara probleme cu terasa, **83.000 €;** ☎0732.135.470

92. **Dristor,** Adrian Carstea, benzinaria Mol, semidec., et. parter/8, 82 mp, 1983, bloc reabilitat, cf. 1, gresie, faianta, parchet, termopane, usa metalica, 2 gr. sanitare, balcon, toate actele, **91.000 €;** ☎0728.777.132 office@ramax.ro

93. **Dristor,** Baba Novac, semidec., et. parter/8, 83 mp, 1986, va oferim spre vanzare 4 camere, semidec., P/8, mobilat nou, utilat. Apartamentul a fost renovat recent cu materiale de calitate, gresie, faianta, parchet, geamuri tripane, usi interior noi, 4a/c, **127.500 €;** ☎0761.086.217/ 0733.154.800 baraceanu.daniela@yahoo.com

94. **Dristor,** chiar la metrou, dec., et. 4/4, 85 mp, bloc 4 etaje cu acoperis, complet mobilat si utilat, renovat recent, instalatii electrice si sanitare schimbate, 2 gr sanitare, gresie, faianta, parchet, termopane vedere mixta, liber, toate actele **83.000 €;** ☎0728.777.132 office@ramax.ro

95. **Dristor,** chiar la metrou, semidec., et. 5/8, 85 mp, 1983, pe strada Rm. Valcea, stradal, vedere spate, bloc reabilitat, 2 gr sanitare, 2 balcoane, geam baie, termopan, gresie, faianta, parchet, usa metalica **112.000 €;** ☎0728.777.132 office@ramax.ro

96. **Dristor,** metrou, semidec., 87 mp, 1984, Ramnicu Valcea, semidec., 2 grupuri sanitare ambele au cada, gresie, faianta, parchet, termopane, usa metalica, bloc reabilitat, curat, toate actele, boxa la subsol **93.000 €;** ☎0732.135.471

97. **Dristor,** Ramnicu Valcea, semidec., et. 6/8, 97 mp, 1985, 4 camere semidec., recent renovat, toate imbunatatirile, 2 grupuri sanitare, 2 balcoane, bloc reabilitat, liniste, **112.000 €;** ☎0732.135.470

98. **Dristor,** Ramnicu Valcea, 8 minute metrou, semidec., et. 6/8, 92 mp, benzinaria Mol, bloc reabilitat, 2 lifturi, 2 balcoane, 2 gr sanitare, complet renovat, gresie, faianta, parchet, termopane, usi schimbate, mobilat si utilat modern, centrala, calorifere noi **112.000 €;** ☎0728.777.132 office@ramax.ro

99. **Dristor,** sector 3 semidec., et. 7/10, 86 mp, 1984, apartament 4 camere, metrou Dristor fara imbunatatiri, 2 grupuri sanitare, 2 balcoane, hol locuibil, bucatarie mare. **86.500 €;** ☎0743.060.802 amabo.imobiliare@yahoo.com

100. **Drumul** Taberei 34, 4 camere semidec., et. 2, 87 mp, 1964, **107.000 €;** ☎0760.654.546 marcel.concept@yahoo.com

101. **Drumul** Taberei, semidec., et. 4/10, 87 mp, 1981, 1 Mai, Compozitorilor semistradal, cf 1 semidec. etaj 4/10 gresie faianta parchet termopan mobilat utilat 2 gr sanitare 2 balcoane, acte acc credit, loc parcare, usor discutabil, **92.000 €;** ☎0726.488.835

102. **Drumul** Taberei, semidec., et. 4/4, 87 mp, 1970, 1 Mai, Compozitorilor, cf. 1 semidec. bloc caramida tip F, fara imbunatatiri, 2 gr. sanitare contorizat, situat pe mijloc, toate actele, acc. credit /cash, **73.000 €;** ☎0726.488.835

103. **Drumul** Taberei, apartament cu 4 camere dec., et. 3/4, 82 mp, 1974, Drumul Taberei, Istru, confort 1, dec., etaj 3/4, 82 mp, gresie, faianta, parchet, termopane, usa metalica, boxa la subsol, 2 grupuri sanitare, izolat termic, scara civilizata, neg., **78.000 €;** ☎0728.874.507 costinviziru.khc@gmail.com

104. **Drumul** Taberei, Brancusi, dec., et. parter/4, 116 mp, 2017, Drumul Taberei, rate la dezvoltator fara dobanda, gratuit loc de parcare in subteran, oferta pana la sfarsitul lunii, 4 camere 116 mp, P/4, se vinde la cheie cu g, f, p, t, centrala proprie, comision 0 **99.395 €;** ☎031.005.17.33/ 031.005.17.69 andrei.p@star-construct.ro

105. **Drumul** Taberei, bucla, Pascani dec., et. 3/4, 80 mp, 1973, bloc reabilita, 4 camere, confort 1, dec., etaj 3/4, balcon inchis cu termopan, 80 mp, gresie, faianta, parchet, termopan, usa metalica, accepta credit, cadastru, intabulare, liber, **85.000 €;** ☎0730.556.914 ionnedea.khc@gmail.com

106. **Drumul** Taberei, Cetatea Histria, et. 1/10, 64 mp, vand apartament 4 camere, balcon, parchet, gresie, termopane, izolat, negociabil, **66.000 €;** ☎0745.344.721/ 0745.344.729

107. **Drumul** Taberei, comision 0%, dec., et. 2/4, 101 mp, 2017, apartament mobilat lux, 4 camere, 101 mp util, 2 gr. sanitare, 2 locuri de parcare, 2 balcoane, utilat cu electrocasnice noi, punct cardinal sud-vest, pereti din caramida porotherm, comision 0%, **185.000 €;** ☎0742.400.300

108. **Drumul** Taberei, Ghencea, dec., et. 9, 90 mp, 1983, apartament 4 camere dec., 90 mp, 2 grupuri sanitare, 2 balcoane, etaj 9/10, anul constructiei 1983, termopane, usa metalica, gersie, faianta, parchet, 5 aparate de aer conditionat. **79.000 €;** ☎0732.624.689

109. **Drumul** Taberei, Linie 41, Ghencea semidec., et. parter/8, 86 mp, 1983, apartament 4 camere, semidec., parter inalt, bloc reabilitat termic, 2 gr. sanitare, curat, se poate vinde partial mobilat utilat **83.000 €;** ☎0787.871.394

110. **Drumul** Taberei, parc Moghioros, metrou, semidec., et. 7/10, 63 mp, 1975, piata Brasov, linia 41, zona linistita, apartament luminos, bloc reabilitat, civilizat, scara curata, 2 bai, semidec., hol mare, termopan, usa metalica, rulouri exterioare, tevi comune schimbate, apropiere mall **55.000 €;** ☎0758.259.731 office@imobservicecenter.ro

111. **Drumul** Taberei, parcul Moghioros, semidec., et. 8/10, 61 mp, 1973, ocazie unica, 4 camere, 53999 eur, 8/10, semidec., 61 mp, balcon inchis, lift, parcare, rulouri exterioare, termopan, curat, fara alte imbunatatiri, langa parcul Moghioros, Ratb, piata, scoli. **53.999 €;** ☎0770.710.991

112. **Drumul** Taberei, Valea Oltului, Cartier Brancusi dec., et. 1/8, 110 mp, 2017, oferta, bloc caramida, et.1/8, finisaje moderne la alegere, obiecte sanitare Romstal, centrala proprie, apometre, metrou Valea Ialomitei, Ratb 168, centru medical Brancusi, parc copii, tva inclus, **101.500 €;** ☎0729.349.080 office@ideal-residence.ro

113. **Drumul** Taberei, Valea Oltului, Cartier Brancusi dec., et. parter/8, 116 mp, 2017, oferta, parter/8, curte proprie contra cost, centrala proprie, tamplarie Rehau, usa metalica antiefractie, 2 grupuri sanitare, metrou Valea Ialomitei, Ratb 168, parcare inclusa, loc joaca, tva inclus. **109.900 €;** ☎0729.349.080 office@ideal-residence.ro

114. **Drumul** Taberei, Vladeasa Ghencea, semidec., et. 9/10, 86 mp, 1985, apartament semidec., bine compartimentat imbunatatit gresie, faianta, parchet, termopan, us

Imobiliare vânzări 4 CAMERE

174. **Pantelimon,** Armenesc, stradal, centrala, semidec., et. 4/10, 100 mp, 1979, bl.reabilitat, centrala proprie, et.4/10,2grupuri sanitare, amenajat, finisaje superioare, instalatii sanitare, electrice noi, acte la zi, liber, vedere mixta, apropiere metrou, Iancului, Obor, Ferdinand, scoala, gradinita, **94.000 €;** ☎0755.075.910

175. **Pantelimon,** Delfinului, dec., et. 4/12, 110 mp, 1976, ap. 4 cam dec. 3 balcoane, 2 gr san, bloc reabilitat, structura monolit, 2 lifturi, camera supraveghere parter, **78.000 €;** ☎0721.275.684/ 0722.219.338

176. **Pantelimon,** Mega Mall, semidec., et. 1/10, 1978, 4 camere, confort 1, semidec., etaj 1/10, 90 mp, constr 1978, 2 grupuri sanitare, 1 balcon, fara imbunatatiri, ac, um. Acte ok. **86.000 €;** ☎0747.111.633/ 0722.459.956 iacobsorin02@yahoo.com

177. **Pantelimon,** Parc Morarilor, dec., et. 4/10, 113 mp, 1974, apartament 4 camere in bloc reabilitat, an constructie 1974, dec., confort 1, supr. 113mp, 2 balcoane, 2 gr. sanitare, repartitoare, scara curata monitorizata video, vedere mixta:parc - laterala, **87.000 €;** ☎0734.345.341 cityinvestestates@gmail.com

178. **Pantelimon,** spital dec., et. 8/10, 70 mp, 1973, bloc reabilitat, an constr. 1973, etaj 8/10, supr 70 mp, semidec., conf. 2 sporit, cu imbunatatiri inclusiv centrala proprie, intretinere mica, bine compartimentat, loc parcare ADP, monitorizat. **76.000 €;** ☎0734.345.341 cityinvestestates@gmail.com

179. **Pantelimon-Morarilor,** dec., et. 5/10, 90 mp, 1975, dec., etaj 5/10, suprafata 90mp, an de constructie 1975, cu 2 bai, 2 balcoane, parchet masiv, termopan, usa metalica, aer conditionat, instalatii noi, liber, acte complete, se accepta credit; **72.000 €;** ☎0742.013.393 contact@stevimobiliare.ro

180. **Parincea,** Piata Sudului, Soseaua Oltenitei, semidec., et. 5/8, 91 mp, 1980, Parincea, Pta. Sudului, 4 camere semidec.e, confort 1, etajul 5 din 8, suprafata 91 mp totali, bloc construit in 1980, usa metalica, termopan, fara alte imbunatatiri, la 7 min de metrou, se accepta credit. **92.000 €;** ☎0729.842.974

181. **Patru** camere, dec., 90 mp, etaj 1, imbunatatiri, faianta, gresie, termopan, **80.000 €;** ☎0722.830.492

182. **Piata** Alba Iulia rond, et. 10/13, vedere direct spre Palatul Parlamentului, 4 camere, 2 bai, 5 balcoane, necesita renovare. **185.000 €;** ☎0736.023.070

183. **Piata** Amzei, dec., et. 4/6, 162 mp, 1960, intersectie Grivitei cu Calea Victoriei la mica distanta de Piata Amzei, va recomand acest apartament cu 4 dormitoare, 3 balcoane, 2 bai, suprafata 162 mp, intr-un bloc cu doua lifturi, etaj 4/6; **210.000 €;** ☎0729.101.123 valeriu@valeriustancu.ro

184. **Piata** Pache Protopopescu, dec., et. 2/2, 135 mp, 1940, apartament 4 camere in vila, etaj 2/2, suprf. utila 135 mp, an 1940, cladire consolidata si reabilitata, doua bai, living, dinning, dormitor matrimonial cu baie, centrala, liber **170.000 €;** ☎0737.615.809/ 031.438.12.51 dan@regalhouse.ro

185. **Piata** Romana, metrou, dec., et. 2/10, 100 mp, 1980, decomndat, 100 mp, 1980 constructie bloc, etaj 2/10, gresie, faianta, parchet, termopane, usa metalica, 2 grupuri sanitare, aer conditionat, cadstru si intabulare, liber. **199.900 €;** ☎021.231.23.18/ 0731.144.153 florexgrup@gmail.com

186. **Piata** Sudului, dec., et. 4/4, 95 mp, 1987, apartament 4 camere dec. 95 mp situat la doar cateva minute de metroul Piata Sudului. Apartamentul este potrivit pentru o familie, este situat foarte aproape de parc. Direct proprietar **105.000 €;** ☎0722.204.951 bogdan.tomegea@zonadesud.ro

187. **Piata** Sudului, Tulnici, semidec., et. 3/8, 88 mp, 1982, Oltenitei, apartament 4 camere, confort 1, etaj 3/8, 2 bai, 2 balcoane inchise, intretinut, termopan, parchet, izolat termic, loc parcare, boxa, acte la zi, pret negociabil, **80.900 €;** ☎0722.300.698/ 0733.300.779

188. **Piata** Victoriei, dec., et. 3/5, 113 mp, str. Frumoasa, apartamant spectaculos cu 5 camere, 151 mp, et 3/5, dec, actele pregatite in vederea vanzarii. Vec: Romana, Calea Victoriei. Manciu FC PFA. Comision 2%. **145.000 €;** ☎0736.273.373 claudiu.marketing@gmail.com

189. **Piata** Victoriei, ideal investitie, dec., et. 3/5, 113 mp, Str. Frumoasa, apartament cu 5 camere, dec., pretabil birou, Ân imediata apropiere a Pietei Victoriei, acte pregatite in vederea vanzarii, comision standard. Manciu FC PFA, **145.000 €;** ☎0736.273.373 claudiu.marketing@gmail.com

190. **Prelungirea** Ghencea, Bragadiru, dec., et. 3/4, 100 mp, 2017, apartament tip duplex cu 4 camere, 100 mp utili, scara interioara, finisaje la alegere, centrala proprie, posibilitate loc de parcare. Direct dezvoltator, comision 0%, **59.999 €;** ☎031.005.17.33/ 031.005.17.69 andrei.p@star-construct.ro

191. **Pucheni,** Rahova, sector 5, dec., et. 7/10, 87 mp, 2017, oferta, ansamblu rezidential, corp C, 7/10, finisaje moderne alegere, centrala proprie, tamplarie Rehau, usa antiefractie, apometre, spatii joaca copii, teren sport, tva inclus, comision 0, **77.600 €;** ☎0729.349.080 office@ideal-residence.ro

192. **Rahova,** dec., et. 2/10, 83 mp, 1984, apartament 4 camere de vanzare, zona Rahova, Margeanului, dec., 83 mp, etaj 2/10, renovat, 2 bai, 2 balcoane, bloc civilizat. **79.000 €;** ☎0725.330.778

193. **Rahova,** semidec., et. 5/8, 80 mp, cf. 1, gresie, faianta, parchet, termopan, liber; ☎0787.638.327/ 0787.720.080

194. **Rahova,** Strada Buzoieni, dec., et. parter/8, 85 mp, 1983, Rahova, stradal, privat, p/8, finisaje superioare, pretabil spatiu comercial, zona linistita, bloc curat, multiple mijloace transport, vecinatate piata, 15 min Piata Unirii, privat, **85.000 €;** ☎0728.853.814 gabiro03@yahoo.co.uk

195. **Romana,** Lahovari, et. 3/3, 155 mp, 1938, Magheru, adiacent, etaj 3/p+3, un singur apartament pe etaj, bloc fara risc seismic sau urgenta, 155 mp, 5 camere, 2 balcoane, baie + 2 gr. sanitare, parchet de stejar in stare ireprosabila, C, proprie **149.900 €;** ☎0748.237.236 marian@confortcasaimobiliare.ro

196. **Rosetti,** Constantin Nacu, dec., et. 4/4, 105 mp, 1950, zona centrala, apartament 4 camere, dec., sup. 105 mp, renovat recent, centrala gaze, instalatie sanitara din cupru, instalatie sanitara si electrica schimbata in 2017, acte, pret negociabil **85.000 €;** ☎0722.337.593

197. **Sala** Palatului, ultracentral, semidec., et. 3/10, 83 mp, 1960, ultracentral Sala Palatului stradal, semidec. 82 mp, fara imbunatiri accept credit **129.000 €;** ☎0733.593.525

198. **Sebastian,** Dumbrava Noua, dec., et. 1/10, 90 mp, 1983, Vand 4 camere, confort 1 dec., etaj 1/10, se vinde nemobilat sau mobilat ultramodern, centrala termica, aer conditionat, imbunatatiri, cadastru si intabulare, este liber, se accepta credit **85.000 €;** ☎0763.651.612/ 0727.291.221 georgiana_imob@yahoo.com

199. **Sebastian,** Margeanului, Rahova, semidec., et. 2/9, 92 mp, 1986, 4 camere, semidec., etaj 2/9, bloc 1986, SU 92 mp, gresie, faianta, parchet, termopan, usa metalica, 2 bai, balcon, debara, AC, instalatii electrice si sanitare noi, apometre, renovat recent. **77.000 €;** ☎0723.438.988 office@topasset.ro

200. **Sector** 3, Aleea Giurgeni 17, bl f10, ap 56, et. 2 dec., et. 2/4, 81 mp, 1972, Vand apartament 4 camere, dec.e comfort 1, Bucuresti, S3, Al. Giurgeni 17, sc. 6, et 2. Pret discutabil 77.499 euro. Suprafata totala 81.6 mp. Contact pentru vizionare proprietar, **77.499 €;** ☎0722.647.428

201. **Snagov** Sat, dec., et. parter/1, apartament 4 camere demisol si parter din d+p+1,4 apartamente in bloc, centrala, curte, se poate vinde mobilat-utilat, **80.000 €;** ☎0764.174.141

202. **Soseaua** Nordului dec., et. parter/6, 130 mp, 2014, Apartamentul este foarte spatios totul nou 3 dormitoare mari, 2 bai, centrala, curte 150 mp, situat in zona fara circulatie. Se vinde si mobilat. Merita vazut, **375.000 €;** ☎0727.412.986

203. Soseaua Pantelimon, nr. 286, dec., et. 1/10, 110 mp, ap. 4 cam., cf. 1, imb., centrala proprie, aer cond. termopane, gresie, faianta, 3 balcoane, 80.000 €; ☎0767.270.151/ 0767.675.848

204. **Stefan** cel Mare stradal, dec., et. 8/10, 95 mp, 1982, zona centrala stradal pe bulevard, vedere panoramica, dec., 2 bai, 2 balcoane, vedere mixta, interfon, bloc reabilitat, acte la zi, pret bun, merita vazut, **115.000 €;** ☎0727.412.986

205. **Stefan** cel Mare, Spitalul Colentina dec., et. 8/10, 1982, dec., 95 mp, 1982 constructie bloc, reabilitat termic, etaj 8/10, gresie, faianta, parchet, termopane, usa metalica, liber, **124.900 €;** ☎021.231.23.18/ 0731.144.153 florexgrup@gmail.com

206. **Stirbei** Voda nr. 71, dec., et. 2, 180 mp, 1933, apartament de lux 6 camere in vila de patrimoniu, central la 3 minute de parcul Cismigiu, **320.000 €;** ☎0729.130.229/ 0733.350.012 ana_faryna@yahoo.com

207. **Teiul** Doamnei Grigore Ionescu 12 min metrou B Obor semidec., et. parter/8, 85 mp, 1985, Teiul Doamnei, Grigore Ionescu, 12 min metrou Bucur Obor, parter, mobilat complet,utilat total, lux, gresie, faianta, parchet, termopan, usa metalica, aer conditionat, ISN+IEN, finisaje premium, acte in regula, **102.000 €;** ☎0726.664.381 valentin.florea@bvn.ro

208. **Theodor** Pallady, dec., et. 2/4, 1980, 1 Decembrie 1918 metrou 3 minute, gresie, faianta, parchet, termopane, usa metalica, bloc reabilitat, 2 gr. sanitare, 2 balcoane, loc de parcare, toate actele, **84.000 €;** ☎0732.135.471

209. **Theodor** Pallady, dec., et. 2/4, 82 mp, 1980, metrou 3 minute, gresie, faianta, parchet, termopane, usa metalica, bloc reabilitat, 2 gr. Sanitare, 2 balcoane, loc de parcare, toate actele. **85.500 €;** ☎0732.135.467

210. **Theodor** Pallady, cartier Titan sector 3, dec., et. 3/3, 100 mp, 2017, apartament 2-3 si 4 camere Theodor Pallady, Trapezului, bloc 2017, mutare rapida, parcare inclusa in pret, comision 0, TVA inclus in pret, ap 4 camere, 102000 euro, orice modalitate de plata. **102.000 €;** ☎0724.553.281 officepolaris@yahoo.com

211. **Tineretului** parc, metrou, penthouse 275 mp util, dec., et. 10/11, 275 mp, 2015, Tineretului penthouse, apartamentul duplex 2015, nou, liber, parchet, gresie faianta, usa metalica, aer conditionat, centrala proprie, mobilat, utilat, bucataria, doua terase, jaluzele electrice, termopan, **475.000 €;** ☎0722.217.638 viofull@yahoo.com

212. **Tineretului,** Park Residence, semidec., et. 3/11, 122 mp, 2018, bloc nou, termen finalizare iunie 2018, in imediata apropiere a parcului Tineretului, finisaje lux,direct dezvoltator, tva 19% aplicabil, preturi incepand de la 180.000 euro net. **180.000 €;** ☎0726.911.598 office@tineretuluipark.net

213. **Tineretului,** Sincai, dec., et. 7/8, 90 mp, 1985, vanzare apartament 4 camere Tineretului-Metrou, 2 bai, etaj 7/8, transformat in 3 camere, living de 30 mp, se vinde mobilat si utilat, **129.900 €;** ☎0749.214.778 anastasia.soare@galaxyimob.ro

214. **Tineretului,** vav Palatul Copiilor, dec., et. 1/10, 1985, renovat, cadastru, intabulare, **135.000 €;** ☎0721.330.830

215. **Titan,** dec., et. 3/3, 100 mp, 2017, 4 camere, dec., spatios, comision 0, parcare inclusa in pret, 5 minute metrou 1 Decembrie 1918. **102.000 €;** ☎0743.777.700 cristina.carlan@rfccity.ro

216. **Titan,** 1 Decembrie 1918, semidec., et. 2/4, 80 mp, 1970, etajul 2/4, semidec., baie si grup sanitar foarte spatioase, ambele cu geam, 2 balcoane lungi si late, cadastru si intabulare. Pret neg., **81.900 €;** ☎0731.009.846 n.cherciu@dionimobiliare.ro

217. **Titan,** 1 Decembrie 1918, Liviu Rebreanu, semidec., et. 2/8, 85 mp, 1985, Auchan, Faur, zona linistita, multiple facilitati, scara curata, spatios, luminos, 2 grupuri sanitare, 3 debarale, mobilat partial, bucatarie mobilata si utilata, vedere mixta, g, f, p, t, um, ac, acte complete, accept credit, **77.000 €;** ☎0732.384.050/ 0737.379.900 express.imobiliare@yahoo.com

218. **Titan,** Balta Alba, dec., et. parter/4, 80 mp, 1972, ap. 4 cam., Titan,, Balta Alba, dec., 80 mp + 7 mp boxa subsol (in acte), p/4, un balcon, o toaleta, posibilitate gr. sanitar (desfiintat), bucatarie mob., loc parcare, g, f, p, pvc, izolat termic, **86.500 €;** ☎0723.707.553/ 0740.729.273 razvanzamfir1@yahoo.com

219. **Titan,** chiar la piata Minis, dec., et. 1/4, 140 mp, 7 camere transformat din 2 apartamente unul de 3 camere parter si unul de 4 camere etajul 1 cu scara interioara, bloc 4 etaje, complet renovat, instalatii electrice si sanitare schimbate, 4 bai, **168.000 €;** ☎0728.777.132 office@ramax.ro

220. **Titan,** Dristor, Ramnicu Valcea dec., et. 3/8, 90 mp, 1983, ID 4046: Strada Ramnicu Valcea, 4 camere, dec., etaj 3 din 8, an constructie 1983, suprafata 90 mp, Apartamentul este renovat. Blocul este reabilitat. Accepta credit, **110.000 €;** ☎0738.685.854

221. **Titan,** Nicolae Grigorescu, 1 Decembrie 1918 dec., et. 1/8, 85 mp, 1983, Zona linistita, multiple facilitati, scara civilizata, spatios, 2 balcoane, 2 grupuri sanitare, luminos, cu imbunatatiri, gresie, faianta, parchet, termopane, usa metalica, acte la zi, accept credit. **86.000 €;** ☎0732.384.050/ 0737.379.900 express.imobiliare@yahoo.com

222. **Titan,** Zavideni, dec., et. 1/4, 90 mp, 1974, Titan, Zavideni, oferta vanzare apartament 4 camere, dec., 2 grupuri sanitare, 2 balcoane, 90 mp, aproape de metrou Titan, pret 85000E **85.000 €;** ☎0741.074.087 mihaela_actual@yahoo.com

223. **Titulescu,** dec., et. 8/10, 95 mp, 1982, vand apartament 4 camere pe Nicolae Titulescu, ultracentral. **150.000 €;** ☎0745.650.206 emanuel.idea-casa@gmail.com

224. **Traian,** et. 4/6, 90 mp, 1948, apartament 4 camere ce poate fi recompartimentat in doua apartamente, in faza actuala necesita imbunatatiri zona Traian blocul anvelopat, vecini civilizati cns 1948. Pret 55000E, **55.000 €;** ☎0749.473.558 pantiliecosmin@ymail.com

225. Ultracentral, intre Piata Romana si Pta Victoriei, dec., et. 1/2, 239 mp, 1930, proprietar, vand apartament 142 mp util, lux, tot et 1 in vila istorica solida p+1+m, plus garsoniera 41 mp, garaj 19 mp, pivnita 19 mp, spatiu depozitare 18 mp, teren proprietate 170 mp din 510 mp; 395.000 €; ☎0724.370.654 anamariagotzinger@yahoo.com

226. **Unirii** Str Vulturilor, vanzare apartament 2 camere, semidec., et. parter/2, 60 mp, 1937, **59.900 €;** ☎0724.008.751 albert.meghesi@galaxyimob.ro

227. **Unirii,** dec., et. parter/3, 144 mp, 2018, direct dezvoltator, imobil nou, 4 camere cu curte proprie, loc parcare inclus in pret, finisaje la alegere, centrala proprie, spatiu de joaca in incinta ansamblului, TVA 19% inclus in pret, finalizare 2018. **237.900 €;** ☎0758.234.495 office.vulturilor.residence@gmail.com

228. **Unirii,** dec., et. 6/8, 157 mp, 1992, Duplex, renovat si modificat cu autorizatie pentru birou, compartimentat in 5 camere, doua bai, bucatarie. **250.000 €;** ☎0725.920.949/ 0725.216.379 madalina.visan@moverealestate.ro

229. **Unirii,** bd., P-ta Alba Iulia, dec., et. 2/8, 110 mp, 1990, unic, vedere lateral-spate, intrare reprezentativa, stradala, paza, insorit, usa metalica, metrou Dristor la 10 minute, superstructura de rezistenta, cea mai buna oferta la clasa sa, **166.000 €;** ☎0736.853.525 cpirvu@gmail.com

230. **Unirii,** Bibescu Voda, dec., et. 3/8, 112 mp, 1990, 4 camere, bloc monolit, superstructura de rezistenta, 3 balcoane, direct proprietar, usor neg., **255.000 €;** ☎0721.286.599

231. **Unirii,** Mitropolie Regina Maria dec., et. parter/1, 215 mp, 1939, vanzare ap. 5 cam. in vila, P/1+M, 2 bucatarii, 4 bai, stare buna posibilitate office, cabinete medicale, resedinta, comision 3%, rog seriozitate **132.500 €;** ☎0720.533.650/ 0760.978.331 teraimobiliare@yahoo.com

232. **Unirii,** Zepter, str Maior Racoteanu Ion, dec., et. parter/1, 87 mp, 1940, ap 4 cam, bd. Unirii, Zepter va oferim la vanz pe str Racoteanu Ion un ap 4 cam dec in vila interbelica anvelopata termic, la p/2+M, avand 2 bucatarii, 2 gr sanitare si 2 boxe, 2 cam, mansarda cam, centrala termica. **85.500 €;** ☎0733.657.211 danyion67@yahoo.com

233. **Universitate,** dec., et. 2/5, 130 mp, 1950, Cismigiu, Ion Brezoianu, etaj 2/6, 130 mp, fara imbunatatiri, liber, centrala proprie, bloc fara risc seismic, apropiere, Sala Palatului, Calea Victoriei, **120.000 €;** ☎0728.114.498

234. **Universitate,** dec., et. 2/8, 100 mp, 1946, Move Real Estate prezinta un apartament superb cu vedere superba spre Intercontinental si Teatrul National, situat la gura de metrou Universitate 10 m de metrou. **185.000 €;** ☎0725.920.949/ 0725.216.379 madalina.visan@moverealestate.ro

235. **Universitate,** dec., et. 7/10, 110 mp, 1980, ultracentral, bloc Dunarea, renovat si mobilat Mobexpert, totul nou, vedere superba, vis-a-vis de Intercontinental, 1 minut metrou Universitate. **225.000 €;** ☎0735.883.450 traian@centralimobiliare.ro

236. **Universitate,** Piata Rosetti, dec., et. 1/5, 180 mp, 1949, Rosetti, str. Dianei, ofer spre vanzare apartament de 6 camere, dec., 2 bai, bucatarie, debara, la care se adauga o terasa de 15 mp, inchisa cu geamuri antigioni. Imobilul este in stil francez. **300.000 €;** ☎0731.602.907/ 0755.680.215 ionut.imobiliare2011@gmail.com

237. Universitate, Ultracentral, Rosetti, dec., et. 5/8, 80 mp, 1984, 4 camere dec., situat in zona ultracentrala, piata Rosetti, etaj 5/8, bloc 1984, suprafata 80 mp, complet renovat recent, instalatii elctrice sanitare noi, pret negociabil, acte 165.000 €; ☎0725.591.444

238. **Universitate,** Ultracentral,Investitie profitabila! Apartament 5 camere, semidec., et. 3/6, 120 mp, 1935, **189.500 €;** ☎0737.613.004 george.dimitriu@galaxyimob.ro

239. **Vasile** Lascar, semidec., et. 2/7, 110 mp, 1938, 4 camere, 2 balcoane, 2 bai, centrala termica, parchet, liber, **94.000 €;** ☎0741.124.400 nedcom.imob@gmail.com

240. **Veteranilor** Militari vanzare apartament 4 camere semidec., et. 1/10, 78 mp, 1977, **82.000 €;** ☎0758.098.921 daniel.ionescu@galaxyimob.ro

241. Vitan mall, dec., et. 1/4, 100 mp, 1990, Vitan mall, apartament 4 camere, etaj 1/4, dec., suprafata 100 mp, centrala termica, 2 grupuri sanitare, 2 balcoane, bloc reabilitat, constructie 1990. 125.000 €; ☎0722.359.898/ 0722.573.232 office@interpartes.ro

Case, vile

1. **1 Decembrie,** Ilfov, S.U. 414 mp, 2007, Tudor Arghezi 24A, casa +spatiu comercial, apa, canal, gaze, urgent, disc. ☎0765.863.392

2. **1 Decembrie,** vile insiruite, 2 locuri parcare S.U. 103 mp, curte 117 mp, 4 cam., 2018, in constructie, proiectul este localizat pe strada Gura Calmatui in zona Palady, metrou Anghel Saligny, intr-o zona noua de case, vile cu acces facil la metrou. Accesul se poate face prin str Gura Racului, **90.000 €;** ☎0743.041.117 vali.burdulea@cityland.ro

3. **1 Mai** intersectie Grivita, str. Ceremusului 41-43 S.U. 180 mp, curte 650 mp, 3 cam., 1940, in constructie, renovare etaj si mansarda cu autorizatie de constructie, existent 3-5 camere, propus prin autorizatie 2 apartamente x 3 camere, 100 mp fiecare, boxe vanzare separata, curte, locuri parcare, **86.000 €;** ☎0743.174.433

4. **13 Septembrie,** S.U. 170 mp, curte 26 mp, 5 cam., 1938, la cheie, casa de vanzare in zona 13 Septembrie, sector 5.5 camere si posibilitate de extindere. **109.000 €;** ☎0762.234.345 a.dumitrescu_s@yahoo.com

Imobiliare vânzări CASE, VILE

5. **Adunatii** Copaceni, S.U. 248 mp, curte 1700 mp, 5 cam., 2012, la cheie, aer curat, verdeata, liniste la 20 min. de Bucuresti, **139.000 €;** ☎0726.700.465 florin.fatasan@crazytoys.ro

6. **Afumati,** Ilfov, vand casa la curte; ☎0731.272.220

7. **Afumati,** Soseaua Stefanesti, comision 0, S.U. 115 mp, curte 220 mp, 4 cam., 2016, la cheie, vila tip duplex 4 camere la cheie, parter: living, bucatarie inchisa doata cu centrala proprie, grup sanitar, etaj; 3 dormitoare, 1 grup sanitar, curte amenajata cu terasa, racordata la gaze, curent, **77.000 €;** ☎0746.097.005 emilian@bostenaru.ro

8. **Afumati,** str. Traian nr. 28, S.U. 125 mp, curte 1050 mp, 1970, casa batraneasca, la 100 m de strada principala, are 8 camere, 2 bucatarii, incalzire lemne - soba teracota, loc parcare, accept schimburi, (Dragos), **85.000 €;** ☎0787.771.657

9. **Alba** Iulia Piata, (Bucuresti) S.U. 102 mp, curte 178 mp, casa p+1+demisol, singur curte, exclus intermediari, **220.000 €;** ☎0761.397.601

10. **Alexandria,** S.U. 208 mp, curte 370 mp, 4 cam., 2012, la rosu, particular/ proprietar, vand teren cu casa si anexe in Alexandria Teleorman, str. Drumul Stanca, parter plus etaj, 208 mp, curte 370 m. Casa este construita la gri si are toate utilitatile, **62.500 €;** ☎0723.670.538

11. **Alexandriei,** Cristalului, vila moderna cu gradina, S.U. 118 mp, curte 150 mp, 5 cam., 2017, la cheie, vila compartimentata si gandita pentru costuri de intretinere reduse la un nivel de confort ridicat. Designul este modern, exclusivist. Gradina, 2 grupuri sanitare, ideala familie. Direct Dezvoltator, **85.000 €;** ☎031.005.17.45/ 031.005.17.69 natalin.p@star-construct.ro

12. **Aparatorii** Patriei, S.U. 135 mp, curte 200 mp, 4 cam., 2016, la cheie, casa/vila, p+1+m, individuala, 2016, 135 mp su, teren 200 mp, gaze, apa curenta, canalizare, 3 dormitoare, 1 living 2 bai, terasa 17 mp, drum asfalt, la 8 minute metrou Aparatorii Patriei, **172.000 €;** ☎0773.848.146 daniel@hhi.ro

13. **Auchan,** Titan, Putnei, S.U. 180 mp, curte 120 mp, 5 cam., 2016, la cheie, particular, vand 5 vile P+1+M, 65 mp pe nivel, curte 120 mp, de preferat cash, mobilate complet **120.000 €;** ☎0734.344.263

14. **Bacului,** nr. 65, sector 1 S.U. 140 mp, curte 340 mp, 7 cam., 1988, P+1+M si 200 mp teren aferent, toate etajele dispun de dependinte (baie, bucatarie, hol) cu folosinta individuala si acces la utilitati: apa, electricitate, discutabil, zona orientare Pod Constanta **125.000 €;** ☎0748.038.788/ 0769.132.659

15. **Baile** Herculane, E70/DN6, S.U. 70 mp, curte 1000 mp, 2 cam., 2007, la cheie, casa la curte, toate utilitatile, CT calorifere, gradina, mobilata si utilata, la pret de apartament, si teren 4.000 mp, deschidere 20 la 12 euro/mp - parcelabil 4 la 1.000 si cale de acces la 3 ml **52.000 €;** ☎0724.302.840 gestu2014@gmail.com

16. **Baile** Olanesti S.U. 100 mp, curte 120 mp, 3 cam., 2005, la cheie, ultracentral, casa curte 2005, 3 camere, baie, bucatarie, cam tehnica, 100 mp utili, curte 120 mp, t, g, f, centrala proprie pe gaze, la cheie mobilata si utilata complet, zona deosebita, acte la zi, 68.000 euro, **68.000 €;** ☎0765.916.887 danarjoga@yahoo.com

17. **Balotesti,** S.U. 180 mp, curte 340 mp, 4 cam., 2015, la cheie, casa nou construita, parter living bucatarie 1 dormitor 1 baie debara spatiu tehnic, etaj 2 dormitoare o baie si 1 dormitor matrimonial cu baie proprie, debara si pod utilizabil, apa, gaze, lumina **120.000 €;** ☎0740.077.971/ 0762.203.110 iantoanea@yahoo.com

18. **Balotesti,** lac, la 7 minute de Baneasa, S.U. 337 mp, curte 1500 mp, 12 cam., 2013, la cheie, vila stil mediterranean de lux, p+1, 12 camere, 7 dormitoare, 6 bai, dressinguri mari, piscina, terasa. locatie deosebita, in cartier rezidential paradise residence, Balotesti, aproape de lac si padure. **370.000 €;** ☎0760.237.237 paradisilfov@gmail.com

19. **Balotesti,** Str. Fantanei, S.U. 251 mp, curte 1000 mp, 6 cam., 1995, la cheie, vila S+P+1E, 6 camere, suprf. utila 251 mp, suprf. construita 320 mp, an 1995, teren 1000 mp, deschidere 20 ml, 3 bai, centrala termica, garaj, intabulat, negociabil **290.000 €;** ☎0763.839.539/ 031.438.12.51 george@regalhouse.ro

20. **Balotesti,** vedere lac, S.U. 132 mp, curte 1000 mp, 4 cam., 2000, la cheie, **139.900 €;** ☎0744.569.253 ungureanu.stefan@galaxyimob.ro

21. **Balotesti,** vila mobilata modern, S.U. 230 mp, curte 440 mp, 5 cam., 2010, la cheie, str. Unirii, constructie 2010, S+P+1, caramida poroterma, amprenta la sol 130 mp, teren 440 mp, deschidere 25 mp, 5 camere, 3 bai, terase 30 mp, garaj incalzit, porti actionate electric. **249.000 €;** ☎0758.230.771 filip@confortcasaimobiliare.ro

22. **Baneasa,** Sisesti, S.U. 240 mp, curte 200 mp, 6 cam., 2017, la cheie, NorthSide Residence este cel mai nou proiect rezidential in care imbinam armonios natura, confortul cu eleganta arhitecturii englezesti. Ansamblu este compus din patru case, p+2, **300.000 €;** ☎0735.100.039 contact@northsidepark.ro www.northsidepark.ro

23. **Banu** Manta, vis a vis Primaria Sector 1, S.U. 45 mp, curte 100 mp, 2 cam., 1936, demisol locuibil, amenajat, ☎0722.203.300

24. **Belciugatele** S.U. 360 mp, curte 750 mp, 5 cam., 2010, la rosu, Vila de vanzare Belciugatele p+1+m, 3 dormitoare mari, living room, 2 bai, 1 bucatarie, mansarda open space locuibila pe toata suprafata casei, dressing, camera mare pentru centrala, **41.500 €;** ☎0725.647.338/ 0726.166.611 andreeagafita2603@gmail.com

25. **Berceni** - Popesti Leordeni, S.U. 80 mp, curte 25 mp, 3 cam., 2017, la cheie, vila structura beton, caramida porotherm, termoizolatie 10 cm, finisaje la alegere incluse, toate utilitatile, localizat Str. Intrarea Viilor nr. 23, pod mansardabil 35 mp, teren liber 25 mp, loc parcare. **72.500 €;** ☎0724.396.201/ 0764.180.052 office@nemarimobiliare.ro

26. **Berceni** Ilfov, S.U. 160 mp, curte 400 mp, 5 cam., 2017, la cheie, vila la cheie, 2017, individuala, 5 cam, 3 bai, terasa, balcon, toate utilitatile, su 160, st400, sc110, izolata, finisata lux, acoperis celuloza, tamplarie pvc, vedere lac, mat de calitate 0765492743 **87.000 €;** ☎0765.492.743 iliemaricel123@yahoo.com

27. **Berceni,** 6 km de metrou, vila noua finalizata, S.U. 137 mp, curte 350 mp, 4 cam., 2017, la cheie, este gata de mutare, are curte proprie, in jur sunt vecini deja mutati. Este finisata.Toate cele trei dormitoare au balcon, baile sunt complet utilate. Curtea ramasa are 275 mp; **84.500 €;** ☎0738.192.590 adrian.manea@activeestate.ro

28. **Berceni,** Giurgiului, sector 4, S.U. 75 mp, curte 280 mp, 3 cam., 1970, toate utilitatile, centrala gaze, renovata, acoperis lindab, la cheie. **85.000 €;** ☎0767.699.007

29. **Berceni,** Ilfov, S.U. 150 mp, curte 175 mp, 4 cam., 2017, la cheie, Comuna Berceni- Ilfov, ofer spre vanzare vila deosebita, compusa din living +3 dormitoare, 3 bai, bucatarie inchisa, 2 balcoane. Imobilul are o suprafata utila de 150 mp, dispune de finisaje deosebite, **69.000 €;** ☎0731.602.907/ 0755.680.215 ionut.imobiliare2011@gmail.com

30. **Berceni,** Ilfov, S.U. 160 mp, curte 650 mp, 5 cam., 2017, la cheie, vila Eco, 650 mp teren, formata din 5 cam, 3 bai, 1 balcon, 2 terase, 1 dresing, 110 amprenta, finisata la cheie, caramida, toate utilitatile, acoperis celuloza, ziduri tencuite, scara stejar masiv, **105.000 €;** ☎0765.492.743 iliemaricel123@yahoo.com

31. **Berceni,** Luica, vila 5 camere, parter, etaj, S.U. 198 mp, curte 312 mp, 5 cam., 2005, la cheie, casa vila Berceni, Luica, parter, etaj teren 312 mp, amprenta 198 mp, util 380 mp, 150 m statie Ratb. **132.000 €;** ☎0732.592.007 georgedann74@yahoo.com

32. **Berceni,** Mamina, S.U. 96 mp, curte 250 mp, 4 cam., 2009, la cheie, casa tip duplex P+1, situata in Comuna Berceni, pe o strada privata inchisa cu bariera, formata din living, 3 dormitoare, bucatarie, doua grupuri sanitare, imbunatatiri premium, partial mobilata. **85.000 €;** ☎0756.665.539

33. **Berceni,** Mamina, S.U. 170 mp, curte 360 mp, 4 cam., 2017, la cheie, langa lacul Mamina, str. Linistei, proiect special. La cheie, curent trifazic, curte amenajata, sistem irigat, gazon, terasa lemn, pereti finisati, gresie, parchet, incalzire A©n pardoseala, PVC, **64.000 €;** ☎0767.507.263

34. **Berceni,** Vidra adiacent Dealul Verde S.U. 160 mp, curte 320 mp, 5 cam., 2015, la cheie, vand/ schimb casa (160 mp) finisata la gri, fara gresie, faianta si parchet acestea putand fi montate la alegere. Este racordata la apa si curent. Urmeaza sa fie racordata la gaze. Curtea amenajata. **65.000 €;** ☎0721.775.168 codrutzs@yahoo.com

35. **Berceni,** Vidra, Ansamblul Dealul Verde, S.U. 94 mp, curte 240 mp, 4 cam., 2018, la cheie, vile la cheie, duplex, P+pod locuibil, teren inclus, drumuri betonate, canalizare, gaze, iluminat stradal, supraveghere video, internet fibra optica, instalatie paratrasnet, **62.900 €;** ☎0722.291.931 info@dealulverde.ro www.dealulverde.ro

36. **Berceni,** Vidra, Ansamblul Dealul Verde, S.U. 145 mp, curte 240 mp, 4 cam., 2018, la cheie, vile la cheie, P+1+pod, 3 dormitoare, 3 bai, dressing, teren inclus, drumuri betonate, canalizare, gaze, iluminat stradal, supraveghere video. Posibilitate achizitie teren suplimentar, **84.900 €;** ☎0722.291.931 info@dealulverde.ro www.dealulverde.ro

37. **Berceni,** Vidra, Ansamblul Dealul Verde, S.U. 132 mp, curte 250 mp, 4 cam., 2018, la cheie, vile la cheie, P+1E+pod locuibil, teren inclus, drumuri betonate, canalizare, gaze, iluminat stradal, supraveghere video, instalatie paratrasnet. Posibilitate achizitie teren suplimentar, **74.900 €;** ☎0722.291.931 info@dealulverde.ro www.dealulverde.ro

38. **Berceni,** Vidra, Cartier Dealul Verde, S.U. 132 mp, curte 240 mp, 4 cam., 2018, la cheie, vile la cheie, duplex, P+1E+pod locuibil, teren inclus, drumuri betonate, canalizare, gaze, iluminat stradal, supraveghere video, internet fibra optica, instalatie paratrasnet, **72.900 €;** ☎0722.291.931 info@dealulverde.ro www.dealulverde.ro

39. **Bistrita.** S.U. 271 mp, curte 658 mp, 8 cam., 2006, la cheie, casa + teren, zona rezidentiala, pret negociabil, **140.000 €;** ☎021.406.91.09

40. **Borsec,** S.U. 445 mp, curte 1750 mp, 17 cam., 1960, la cheie, vila in centrul vestitei statiuni balneo-climaterice Borsec, langa principalele izvoare de apa minerala si noile baze de tratament, acceptam si schimb cu apartament in Bucuresti. **58.000 €;** ☎0728.768.943/ 0769.732.368

41. **Borsec,** casa de vacanta, S.U. 120 mp, curte 1050 mp, 3 cam., 1960, casa de vacanta cu 3 camere + veranda, dependinte cu teren 1050 mp cu ivor de apa minerala in curte, in statiunea balneo-climaterica Borsec, zona A, langa noile baze de tratament, partiile izvoare, **60.700 €;** ☎0769.732.368

42. **Bradu,** Arges, gospodarie taraneasca, 4200 mp, S.U. 60 mp, curte 4000 mp, 4 cam., 1970, casa batraneasca cu 3 camere si o casa mai noua din anii '70 cu o camera si o bucatarioara; gaze si canalizare in apropiere, apa curenta in curte.

Imobiliare vânzări CASE, VILE

99. **Cheile Dambovicioarei, jud. Arges, zona Bran-Rucar S.U. 125 mp, curte 482 mp, 4 cam., 2001, Str. Drum Ciocanu, casa vacanta P+etaj, 4 cam., buc, 2 bai-dependinte, constr. lemn-izolatii, tencuieli. Garaj 30ml. Teren 482mp/ d=17m. Mobilata, utilata, zona de vis. Discutabil. www.uig.ro, 43.000 €; ☎0722.511.217/ 0762.628.915**

100. **Chiajna,** S.U. 220 mp, curte 515 mp, 4 cam., 2011, la cheie, Chiajna, zona linistita fara trafic rutier, ideala pentru o familie cu copii. **145.000 €;** ☎0737.381.511 office@realtorshub.ro

101. **Chiajna,** 10 min. distanta de Apusului, vila superba cu 4 camere si curte 500 m, S.U. 160 mp, curte 400 mp, 4 cam., 2008, **135.000 €;** ☎0760.654.553 mihaelaz.concept@gmail.com

102. **Chiajna,** casa tip duplex, teren 200 mp, comision 0 S.U. 165 mp, curte 200 mp, 5 cam., 2018, in constructie, duplex 5 camere, izolatie in pardoseala, izolatie exterioara, constructie caramida si beton, gemuri tripan, parchet 10 mm, 2 locuri de parcare, terasa amenajata. **94.900 €;** ☎0720.822.960 contact@rezidentialorhideelor2.ro

103. **Chiajna,** oferta duplex 5 camere, direct proprietar S.U. 165 mp, curte 200 mp, 5 cam., 2017, in constructie, duplex 5 camere, amplasat intr-o zona linistita, dispune de imbunatatiri precum izolatie interioara si exterioara, posibilitatea de a amenaja in podul casei 2 dormitoare, obiecte sanitare, tva inclus. **92.000 €;** ☎0720.822.960 contact@rezidentialorhideelor2.ro

104. **Chitila,** S.U. 227 mp, curte 400 mp, 5 cam., 2006, la cheie, vila P+1, 230 mp utili, teren 400 mp, 5 camere, beci, constructie 2006 **260.000 €;** ☎0745.695.511 robert@robertgagos.ro

105. **Chitila, soseaua Chitilei, str. Demnitatii, S.U. 150 mp, curte 144 mp, 4 cam., 1998, vila: S+P+ET+Pod mansardabil. Const. cadre beton, caramida. SU=145,50 mp. Se vinde mobilata, utilata. Imobil la cheie. Acte complete, 167.500 €; ☎0722.511.217/ 0762.628.915 uigimob@yahoo.com**

106. **Ciolpani** S.U. 160 mp, curte 1100 mp, 4 cam., 2015, la cheie, casa la cheie cu toate utilitatile, deschidere in asfalt de 30 m, gradina cu gazon si pomi, subsol 30 mp, **99.000 €;** ☎0723.049.152 any_nistor@yahoo.com

107. **Ciolpani,** S.U. 200 mp, curte 500 mp, 5 cam., 2016, in constructie, vila in constructie, stadiu la gri, structura beton si caramida deschidere 18 m, p+m, 110 mp pe nivel, izolatie mansarda cu spuma poliero tamica anvelopata exterior, gard curte 500 mp, **55.000 €;** ☎0723.049.152 any_nistor@yahoo.com

108. **Ciolpani,** Ilfov S.U. 110 mp, curte 1300 mp, 4 cam., 2013, la cheie, vanzare sau schimb cu apartament in Bucuresti casa mare cu teren generos in Ciolpani, zona Luparie, langa podul peste Ialomita. **56.000 €;** ☎0744.349.967 office@erre.ro

109. **Ciolpani,** Ilfov, S.U. 240 mp, curte 1000 mp, 6 cam., 2010, la cheie, Cioplani, casa structura beton constructie 2010 la 150 m de DN1, cu subsol, parter si etaj, suprafata construita sol, 110 mp, 4 dormitore, 4 bai, 3 balcoane, living cu bucatarie. **138.000 €;** ☎0733.461.190 catbogpop@yahoo.com

110. **Ciorogarla,** S.U. 86 mp, curte 600 mp, 5 cam., 2003, la cheie, vand casa Ciorogarla P+M. Se accepta preluare credit programul Prima casa. Acces facil din drumul principal. Are utilitati. Detalii tel. **60.000 €;** ☎0765.025.359 laurajust4kids@gmail.com

111. **Cismigiu,** Stirbei Voda, vanzare casa vila, S.U. 150 mp, curte 120 mp, 4 cam., 1919, proiect, Cismigiu, Stirbei Voda, casa vila 4 came, d+p+pod mansardabil, curte 20 mp, renovabila, cf amp. casei 100 mp, cf. posibilitate mansardare, foarte urgent nediscutabil, 139500 euro, **145.000 €;** ☎0722.560.930/ 0763.863.822 teraimobiliare@yahoo.com

112. **Clejani,** Giurgiu, vand casa in constructie, cu loc de 2.500 mp, negociabil, **15.000 €;** ☎0765.202.036/ 0769.604.297

113. **Clinceni** sat S.U. 180 mp, curte 900 mp, 3 cam., 2008, la cheie, Oferim spre vanzare casa in satul Clinceni IF, complet utilata si mobilata, centrala pe gaz, cu o amprenta de 180 mp pe un teren de 900 mp. Din cei 900 mp sunt 600 mp gradina libera, **76.000 €;** ☎0768.510.402

114. **Clinceni,** S.U. 90 mp, curte 250 mp, 4 cam., 2017, in constructie, case noi sistem duplex parter+M din caramida, 110 mp sc, 3 dormitoare, 2 bai, living cu bucatarie open, drum privat de 8 m, alei pavate, izolatie de 10 cm,Â®nc?Izire Â®n pardoseala, avans minim, credit **59.000 €;** ☎0726.663.288 pfaliviudumitrache@yahoo.ro

115. **Clinceni,** S.U. 110 mp, curte 400 mp, 4 cam., 2017, la cheie, oferta, casa pe parter, individuala, 4 camere, 2 bai, pod, utilitati (gaze, electricitate, fibra optica RCS), teren 410 mp, la cheie. Toate utilitatile. Va puteti alege finisajele. Ultimele 4 case; **67.000 €;** ☎0770.391.046/ 0771.429.370 office@liderimob.srl

116. **Clinceni,** casa la pret de apartament, S.U. 85 mp, curte 330 mp, 3 cam., 2017, in constructie, pozitionata pe artera principala cu acces facil la mijloace de transport la un pret deosebit. Casa are 95 mpsc, 330 mp teren, 2 dormitoare generoase, baie, bucatarie inchisa, living, gaze, curent, **45.000 €;** ☎0726.663.288 pfaliviudumitrache@yahoo.ro

117. **Clinceni,** Domnesti, duplex la cheie comision 0% S.U. 115 mp, curte 220 mp, 4 cam., 2018, la cheie, vila duplex 4 camere, p+1+pod, suprafata 125 mp, teren 220 mp, 2 grupuri sanitare, racordata la gaze, curent, apa din put propriu, fosa septica, centrala proprie, la 200 m bariera Prelungirea Ghencea, **80.000 €;** ☎0746.097.005 emilian@bostenaru.ro

118. **Clinceni,** sat Olteni, jud. Ilfov, S.U. 244 mp, curte 967 mp, 3 cam., 1989, la cheie, teren intravilan cu suprafata de 967 mp si curti constructii: C2 208 mp (suprafata desfasurata), C3 17 mp, C4 19 mp. Casa P+E, living, scara interioara din lemn, parchet, termopan. **51.000 €;** ☎0762.682.095/ 031.425.77.14 suport@bejtudorache.ro

119. **Clinceni,** strada principala, S.U. 98 mp, curte 300 mp, 3 cam., 2017, la cheie, oferta, casa individuala pe parter, 2017, 300 mp teren, 3 camere, la pret de apartament. Living, bucatarie, baie, 2 dormitoare, terasa, finisaje de exceptie, parcare, acees facil la RATB si maxi **68.400 €;** ☎0770.710.991

120. **Colentina** - Doamna Ghica, S.U. 250 mp, curte 435 mp, 5 cam., 2006, la cheie, vila 5 camere, S+P+1 suprafata utila 250 mp. teren 435 mp, renovata 2015, 5 camere, garaj automat - 3 locuri auto, mobilata si utilata la cheie, intabulare pret discutabil; **239.000 €;** ☎021.231.23.18/ 0731.144.159

121. **Colentina** Kaufland, S.U. 190 mp, curte 450 mp, 4 cam., 1932, la cheie, 4 camere, b+b+spatiu depozitare beci, curte 300 mp, cf energetic stare buna, centrala proprie, stare locuibila rugam persoane serioase vanzare casa **255.000 €;** ☎0722.560.930/ 0760.978.331 teraimobiliare@yahoo.com

122. **Colentina,** S.U. 450 mp, curte 292 mp, 13 cam., 2000, la cheie, Avion, 2000 c-tie, 2 bucatarii, 5 bai, 13 camere, ac, apa, canalizare, centrala, curte amenajata, gaze, imbunatatiri, zona de case, ideala pt. gradinita, spatiu birouri, acte, **375.000 €;** ☎0728.873.202/ 0722.403.871 falcimobiliare_roxana@yahoo.com

123. **Colentina,** Andronache, S.U. 80 mp, curte 220 mp, 3 cam., 1980, la cheie, proprietar, casa caramida, 3 camere, hol, baie, bucatarie, debara, dec.a, toate utilitatile, D-10 m, situata langa sos. Andronache, pret usor negociabil **97.000 €;** ☎0762.660.652 admimobiliare@gmail.com

124. **Colentina,** Fundeni, Dragonul Rosu, S.U. 170 mp, curte 408 mp, 6 cam., 2009, la cheie, Dobroesti 5 min., Pantelimon, vila P+1, beton+ caramida, duplex, mobilata si utilata complet, gresie, faianta, parchet, termopan, centrala termica, gaze, apa, merita vazuta si cumparata. Ocazie, www.alexandrucordea.ro/CA0187 **135.000 €;** ☎0726.284.310 contact@alexandrucordea.ro www.alexandrucordea.ro

125. **Colentina,** Sportului adiacent, S.U. 80 mp, curte 300 mp, 2 cam., 1998, casa de vanzare 2 cam, baie, bucatarie, doua holuri, pivnita constructie BCA, 1998 acoperita cu tabla, gaze, apa, canalizare, curte 300 mp langa scoala 32 si parcul Motodrom pret neg 105000 euro, **98.500 €;** ☎0727.424.131/ 0765.404.303 topurgentimobiliare@gmail.com

126. **Comarnic,** Prahova vila, S.U. 500 mp, curte 8000 mp, 6 cam., 2010, la cheie, 2010, 8000 mp, livada, mobilata, utilata, apa, gaze, canalizare, 4 locuri de parcare, terase acoperite, 120 mp, beci, pivnita, casa de serviciu, vedere Cota 2000, Sinaia accepta si plata rate, **250.000 €;** ☎0722.217.638 viofull@yahoo.com

127. **Comuna** Berceni - vila/casa 4 camere S.U. 120 mp, curte 278 mp, 4 cam., 2018, la cheie, 72.500 euro, vila superb amenajata de vanzare in Comuna Berceni 4 camere 2 bai terasa extrem de spatioasa, merita vizionat, acceptam orice credite; **72.500 €;** ☎0728.105.702

128. **Comuna** Berceni, S.U. 130 mp, curte 180 mp, 5 cam., 2018, la cheie, casa de 130mp la pret de apartament,p+1e+mansarda, sup utila 130mp+teren 120mp, comuna Berceni. Casele au 4 si 5 camere. Cartier de vile, utilitati complete. Se accepta credit ipotecar-Prima casa **69.000 €;** ☎0733.145.956 Denyrose2015@gmail.com

129. **Comuna** Berceni, S.U. 115 mp, curte 215 mp, 4 cam., 2017, la cheie, comision 0%, vila p+1, 4 camere si dependinte, living, 3 dormitoare, suprafata 116 mp. Gard de beton, utilitati, centrala, la cheie **65.000 €;** ☎0744.570.957 adalexhouse@gmail.com

130. **Comuna** Berceni, S.U. 250 mp, curte 250 mp, 4 cam., 2017, la cheie, vila la cheie zona com Berceni Bucuresti ,la strada asfaltata, la cheie, libera, 10 min de metrou Imgb Popesti, se accepta credit. Vila noua la cheie zona com Berceni la strada asfaltata, la cheie, libera, **65.500 €;** ☎0724.594.890

131. **Comuna** Berceni, jud. Ilfov, S.U. 180 mp, curte 441 mp, 5 cam., 2014, la cheie, locuinta de vanzare, in com. Berceni, Ilfov, anul constructie 2014 (locuita), teren 441 mp, suprafata construita 205 mp. **115.000 €;** ☎0766.376.616 alinagotic@gmail.com

132. **Comuna** Berceni, la iesirea din comuna, S.U. 140 mp, curte 400 mp, 4 cam., 2017, la rosu, Comision 0%, p+1, vila 4 camere si dependinte, garaj, curent, put, la rosu (la caramida), pul, la rosu.(la caramida) **35.000 €;** ☎0744.570.957 adalexhouse@gmail.com

133. **Comuna** Berceni, str. Branduselor, S.U. 240 mp, curte 450 mp, 5 cam., 2010, la cheie, com. Berceni, dupa centura, va oferim la vanz pe str. Branduselor o vila noua din 2010 P+M+pod avand 5 cam., 2 buc + cam. tehnica, beci + 4 gr sanitare. in s. 240 mp-utili si t. 450 mp cu d. 30 m. **118.000 €;** ☎0733.657.211 danyion67@yahoo.com

134. **Comuna** Berceni, str. Oituz, S.U. 100 mp, curte 450 mp, 3 cam., 2017, la cheie, vile de lux p+1 si parter, la cheie, cu toate utilit??ile, izolate, gresie faian?? parchet, centrala, bai utilate, curte amenajata, pavaj, fosa, garduri, porti, put. Puteti alege finisajele, **64.900 €;** ☎0721.609.050 adycrystrans@yahoo.com

135. **Comuna** Berceni, strada Mierlei, comision 0%, S.U. 120 mp, curte 250 mp, 5 cam., 2017, la cheie, vila, (4 dormitoare)+ dependinte, gard, fosa, gaze, curent, centrala, gresie, faianta, parchet, la cheie. Pret. 77.000 euro. La rosu : 60.000 euro **60.000 €;** ☎0744.570.957 adalexhouse@gmail.com

136. **Comuna** Ghimpati, 33 km, S.U. 57 mp, curte 2000 mp, 2 cam., 1969, hol, bucatarie, locuibila, tabla, amenajata, asfalt, zona linistita, **11.000 €;** ☎0767.299.965/ 0768.756.617

137. **Comuna** Herastrau, jud Giurgiu, S.U. 120 mp, curte 1000 mp, 5 cam., 2016, la cheie, vand casa 3 bcam baie bucatarie cam centrala toate, conditiile centrala, lemne, apa cablu, gradina mare, parcare, casa becea terasa fata spate acoperis nou toate conditiile noi, **38.000 €;** ☎0765.626.751/ 0767.736.365

138. **Comuna** Luica, sat Valea Stanii, S.U. 78 mp, curte 1988 mp, 2 cam., 2010, la cheie, vand imobil, casa si teren, in suprafata de 1988 mp, la pretul de 40000 euro, constructia casei a fost finalizata in anul 2008, cu doua camere, baie, bucatarie, hol si mansarda **40.000 €;** ☎0745.339.530 danielailie.av@gmail.com

139. **Constanta,** S.U. 261 mp, curte 541 mp, 6 cam., 2009, la cheie, casa + teren, strada Viilor, Schitu, **139.000 €;** ☎021.406.91.09

140. **Constantin** Istrati, Sector 4, S.U. 115 mp, curte 214 mp, 6 cam., 1906, demolabila, de vanzare casa p+1, an constructie 1906, necesita renovare, casa are 6 camere + dependinte, suprafata totala este de 214 mp, suprafata construita la sol 115 mp. Toate actele la zi, fara sarcini, **180.000 €;** ☎0721.071.235 nicoleta.giurea@yahoo.ro

141. **Copaceni,** Ilfov, S.U. 250 mp, curte 1000 mp, 5 cam., 2009, la cheie, vila p+1 din caramida, acoperita cu tigla, toate facilitatile, garaj, foisor, complet mobilata si utilata, la 10 min distanta de Bucuresti. **250.000 €;** ☎0721.630.429

142. **Copaceni,** Ilfov, S.U. 220 mp, curte 1000 mp, 5 cam., 2009, la cheie, vila p+1 din caramida, acoperita cu tigla, toate facilitatile, garaj, foisor, complet mobilata si utilata, la 10 min. distanta de Bucuresti, **250.000 €;** ☎0721.630.429 balanmirela2001@yahoo.com

143. **Corbeanca** S.U. 140 mp, curte 571 mp, 5 cam., 2017, la cheie, vila la cheie Corbeanca, 165 mp construiti, finalizare 2018, vila se preda la cheie. Proprietar **130.000 €;** ☎0766.433.412 gemildavid@yahoo.com

144. **Corbeanca** comision0% vila individuala ireprosabila S.U. 190 mp, curte 1000 mp, 4 cam., 2014, la cheie, langa Paradisul Verde, 240 mp construiti, 190 mp util. Imobil caramida, structura beton armat ofera 3 dormitoare, 3 bai, dressing dormitor, living, dining, bucatarie, camara, camera tehnica, pod, terasa, 2 balcoane, beci **199.000 €;** ☎0725.540.400 vlad.trimbitasu@gmail.com

145. **Corbeanca** Forest, S.U. 376 mp, curte 688 mp, 9 cam., 2008, la cheie, casa, P+M, open space generos, poate fi folosita atat ca locuinta, cat si pentru o afacere: gradinita, clinica, sala de fitness, birouri. **173.000 €;** ☎0744.552.223 office@marr-romania.ro

146. **Corbeanca,** S.U. 250 mp, curte 500 mp, 7 cam., 2008, la cheie, aproape de DN1, Corbeanca Forest, paza 24/24, loc de joaca pentru copii, langa padure si lac, direct proprietar **173.000 €;** ☎0744.552.223 office@marr-romania.ro

147. **Corbeanca,** S.U. 100 mp, curte 330 mp, 4 cam., 2018, casa-vila 4 camere, 3 dormitoare, 3 grupuri sanitare, living, 2 terase, finalizare constructie 2017, suprafata utila 100 mp, 330 mp suprafata de teren, 2 locuri de parcare, **133.577 €;** ☎0744.357.447 office@mediacity.ro

148. **Corbeanca,** S.U. 120 mp, curte 400 mp, 4 cam., 2018, in constructie, casa-vila 4 camere, 3 dormitoare, living, 3 grupuri sanitare, 2 terase, finalizare constructie 2017, suprafata utila 120 mp, suprafata construita 165 mp, suprafata teren 400 mp, **168.087 €;** ☎0744.357.447 office@mediacity.ro

149. **Corbeanca,** S.U. 120 mp, curte 250 mp, 4 cam., 2018, la cheie, casa-vila tip duplex, 4 camere, 3 dormitoare, living, 2 terase, 3 grupuri sanitare, 120 mp util, 250 mp teren. Pretul e de 100.000 de eur + tva 5%, la care se adauga 3800 de eur + tva 19% finisajele **105.000 €;** ☎0742.150.419 office@mediacity.ro

150. **Corbeanca,** S.U. 200 mp, curte 500 mp, 4 cam., 2012, la cheie, ocazie, vila individuala cu 500 mp teren, 4 camere, 2012, bucatarie inchisa, 3 bai, 2 terase, dressing, spatiu de depozitare, Corbeanca langa padure, fosa ecologica. Se vinde partial mobilata, **117.000 €;** ☎0770.391.046/ 0771.429.370 office@liderimob.srl

151. **Corbeanca,** S.U. 130 mp, curte 400 mp, 5 cam., 2017, la cheie, P + 1, 5 camere, 4 dormitoare, living, 3 grupuri sanitare, 2 terase, finalizare constructie 2017, suprafata utila 130 mp, suprafata construita 90 mp, suprafata teren 400 mp, 2 locuri de parcare **179.690 €;** ☎0744.357.447 office@mediacity.ro

152. **Corbeanca,** S.U. 165 mp, curte 500 mp, 5 cam., 2017, la cheie, Super oferta, vila individuala Corbeanca 4 dormitoare, 168 mp, **115.000 €;** ☎0770.391.046/ 0771.429.370 office@liderimob.srl

153. **Corbeanca,** complex Paradisul Verde, S.U. 500 mp, curte 1200 mp, 11 cam., 2005, la cheie, vanzare vila din caramida, construita in anul 2007, cu o suprafata de 1200 mp teren. Formata din: 11 camere, 4 gr sanitare, garaj subteran, corpul 2 cu o SU de 140 mp cu piscina si sauna. Agentie. **540.000 €;** ☎0762.093.000

154. **Corbeanca,** Paradisul Verde, S.U. 210 mp, curte 615 mp, 5 cam., 2008, la cheie, vila P+E+pod, individuala, structura lemn, 210 mp util, amprenta 110 mp, teren 610 mp, 5 camere, 3 bai, bucatarie mobilata lux, finisaje de calitate superioara, centrala, scara lemn, 2 balcoane, **205.000 €;** ☎0728.777.132 office@ramax.ro

155. **Corbeanca, Tamas, zona Frasinului, S.U. 200 mp, curte 500 mp, 5 cam., 2012, imobil P+etaj, amprenta -120 mp, desfasurat - 240 mp, bucatarie, 3 bai, dependinte, terase. Teren 500 mp/d=18,80 m. Toate facilitatile. Accept credit, 115.000 €; ☎0722.511.217/ 0762.628.915 uigimob@yahoo.com**

156. **Corbeanca,** Tamasi, S.U. 120 mp, curte 500 mp, 4 cam., 2017, la cheie, casa moderna de tip p+m 120mp, 4 camere, construita si amenajata in 2017, pe un teren cu o supr tot de 500 mp, direct de la proprietar, departe de stresul si aglomeratia capitalei.92500 e usor neg. **85.900 €;** ☎0771.575.059

157. **Corbeanca,** Tamasi, S.U. 366 mp, curte 900 mp, 6 cam., 2015, in constructie, particular vand urgent vila 6 camere Corbeanca 366 mp, garaj, piscina, terasa, teren 900 mp, beton caramida, lindab, izolatie 10 cm, electricitate, gaze canalizare, apa, detalii suplimentare pe www.3nord.ro **164.800 €;** ☎0735.320.973 dragosc1975@yahoo.com

158. **Corbeanca,** Therme, vanzare casa 4 camere de lux si piscina in zona S.U. 280 mp, curte 500 mp, 4 cam., 2010, la cheie, **199.000 €;** ☎0758.098.001 mihai.bezdedeanu@galaxyimob.ro

159. **Cornatu,** casa individuala p+1, S.U. 150 mp, curte 150 mp, 4 cam., 2007, la cheie, 4 camere, 3 dormitoare, structura beton, pereti BCA, plansee beton armat, garaj, pivnita, 2 bai, gresie, faianta, parchet, termopan, usa metalica, aer conditionat, curte amenajata, C+I, negociabil. **99.000 €;** ☎0730.556.914 ionnedea.khc@gmail.com

160. **Cornetu** vila tip duplex 4 camere construtie 2017 **76.000 €;** ☎0724.226.342/ 0722.633.409 cristian@k-imobiliare.ro

161. **Cornetu,** S.U. 100 mp, curte 2500 mp, 4 cam., 2010, la cheie, str. Crinului, casa 4 camere, baie, bucatarie, centrala, calorifere. **55.000 €;** ☎0768.046.707

162. **Cornetu,** Ilfov, S.U. 220 mp, curte 628 mp, 4 cam., 2015, la rosu, vand casa sau schimb cu apartament, Cornetu, jud. Ilfov, casa este necompartimentata, cu scara interioara, tamplaria, geamurile si usile metalice sunt puse la parter. Mai multe informatii la telefon **65.000 €;** ☎0728.930.467 ionitamihaela85@yahoo.com

163. **Cornetu,** vila S.U. 240 mp, curte 580 mp, 5 cam., 2011, **95.000 €;** ☎0760.654.548 viorica.concept@yahoo.com

164. **Costinesti** S.U. 340 mp, curte 500 mp, 10 cam., 2010, la rosu, Costinesti, vila gen pensiune, 5 camere cu baie proprie, toate utilitatile la strada, casa se afla in zona de Nord la 500 m de malul marii in zona epaport, proprietar, **65.000 €;** ☎0040744794866/ 0767.552.841 Osu.daniela1992@yahoo.ro

165. **Crangasi** Regie, Belvedere 5 Cam. D+P+1Et, S.U. 260 mp, curte 330 mp, 5 cam., 2004, la cheie, vila a fost modernizata recent fata de data constructiei si prezinta un confort deosebit pentru cumparatorul care vrea sa se mute doar si fara sa mai faca nimic in plus. Se poate oferi mobilata **360.000 €;** ☎+40736853525 cpirvu@gmail.com

166. **Crangasi,** Podul Grant, S.U. 110 mp, curte 162 mp, 5 cam., 1995, la cheie, casa construita, pe stalpi, cadre si planseu de beton in anul 1995 5 camere la curte P+M Crangasi 162mp teren 110mp casa 2 baii, curte , 90 mp amprenta la sol, **115.000 €;** ☎0752.506.254 narcis.cazacu@galaxyimob.ro

167. **Cretesti,** Vidra, Ilfov, S.U. 52 mp, curte 1484 mp, 2 cam., 1979, la cheie, casa 52 mp+ teren 1.484 mp, pret negociabil, **52.000 €;** ☎021.406.91.09

168. **Damaroaia,** lac Grivita, S.U. 229 mp, curte 450 mp, 4 cam., 2006, la cheie, casa intr-un complex format din doua vile duplex, cu circuit inchis, intr-o zona deosebit de frumoasa din nordul Bucurestiului si anume, cartierul Damaroaia. **295.000 €;** ☎0722.732.975 axadomenii@yahoo.com

169. **Decebal,** S.U. 220 mp, curte 180 mp, 6 cam., 2001, la cheie, vila 6 camere Decebal. Constructie noua, dispunere pe demisol, parter + 1 + m, 220 mp utili, teren total 260 mp, teren liber 180. Suprateran sunt 5 camere distincte plus mansarda open de 50 mp. **400.000 €;** ☎0749.187.737

170. **Delea** Veche S.U. 90 mp, curte 270 mp, 3 cam., 1939, la cheie, Calea Calarasilor, adiacent Delea Veche, casa singur curte, parter 3 cam., b+b, garaj, carte funciara, curte 180 mp, libera pret nediscutabil, rog seriozitate, **179.999 €;** ☎0722.560.930/ 0763.863.822 teraimobiliare@yahoo.com

171. **Delfinului,** Str. Albisoarei, Insula Ostrov, S.U. 70 mp, 1958, direct proprietar, casa modesta, deschidere lac Colentina, d- 7,5 m, 300 mp, toate utilitatile, acte perfecte, **95.000 €;** ☎0784.381.234

172. **Doamna** Ghica, curte 320 mp, 4 cam., terasa, casa batraneasca, bucatarie, 11 m deschidere, utilitati in interior, **60.000 €;** ☎0732.698.434

173. **Dobroesti,** Fundeni, Pantelimon, S.U. 127 mp, curte 111 mp, 4 cam., 2018, in constructie, vila p+1+pod, living, 3 dormitoare, dressing, 3 bai, pod, terasa, parcare. Finisate complet- finisaje de cea mai buna calitate. Toate utilitatile: apa si canalizare din reteaua orasului, gaze, en. el. **136.255 €;** ☎0757.502.563 office@optimum-group.ro

174. **Dobroesti,** Ilfov, S.U. 110 mp, curte 160 mp, 5 cam., 2017, la cheie, vila P+1+pod, la cheie, toate utilitatile, zona Dobroesti - Fundeni **125.000 €;** ☎0743.537.538 moise.alexandra@Ymail.com

175. **Domnesti** - Teghes, central, 3 cam., constructie veche, caramida, utilitatile la poarta, 1.500 mp, livada, **30.000 €;** ☎0723.539.331/ 0785.535.801

176. **Domnesti,** S.U. 140 mp, curte 300 mp, 4 cam., 2017, la cheie, Domnesti, case tip duplex, la cheie, toate utilitatile, 140 mp utili, 3 dormitoare, 2 grupuri sanitare, bucatarie inchisa, 2 locuri de parcare, drum privat, stradal, 300 mp teren curte, zona liniistita, **80.000 €;** ☎0736.344.200 contact@hera-residence.ro

177. **Domnesti,** S.U. 160 mp, curte 550 mp, 5 cam., 2017, la cheie, Drumul Tirgului, vila singur curte cu o suprafata de 160 mp utili. Vila are 4 dormitoare, unul la parter si 3 la etaj. Este izolata, finisata la exterior, are gaze si curent. Nu are centrala si calorifere. **80.000 €;** ☎0725.500.700/ 0725.500.700 generalservice2000@gmail.com

178. **Domnesti,** S.U. 90 mp, curte 250 mp, 4 cam., 2017, la cheie, ocazie, casa pe parter 2 camere+2 camere cu baie bucatarie la mansarda, baie, bucatarie inchisa, hol, 2017, caramida, curte amenajata 250 mp. **56.000 €;** ☎0770.391.046/ 0771.429.370 office@liderimob.srl

179. **Domnesti,** S.U. 120 mp, curte 330 mp, 4 cam., 2018, la cheie, vila individuala, ansamblu rezidential de vanzare in zona Curtea Domneasca, Domnesti, reper Centura Bucuresti (200 m), avand 4 camere, 3 dormitoare, suprafata totala construita 175 mp. **85.900 €;** ☎0746.245.444

180. **Domnesti,** S.U. 120 mp, curte 411 mp, 3 cam., 2017, la cheie, vila individuala, utilitati (canalizare, apa, gaze), **75.000 €;** ☎0770.391.046/ 0771.429.370 office@liderimob.srl

181. **Domnesti,** bine ai venit acasa S.U. 175 mp, curte 802 mp, 5 cam., 2013, la cheie, **249.900 €;** ☎0735.551.422 florin.toma@catoma.ro

182. **Domnesti,** casa tip duplex S.U. 65 mp, curte 335 mp, 3 cam., 2018, la cheie, **45.000 €;** ☎0787.567.663 dorin.iancu@galaxyimob.ro

183. **Domnesti,** Clinceni, S.U. 90 mp, curte 400 mp, 4 cam., 2017, la cheie, casa individula pe parter, 4 camere, 400 mp teren, 90 mpsu, living, 3 dormitoare, bucatarie, 2 grupuri sanitare, centrala, calorifere, se amenajeaza la cheie cu alegerea finisajelor, drum acces 8 m, **67.500 €;** ☎0770.710.991

184. **Domnesti,** Clinceni, S.U. 118 mp, curte 340 mp, 4 cam., 2018, la cheie, duplex langa cartierul Curtea Domneasca, str. Radului, Uverturii, p+1, 150 mp construiti, gaze, curent, canalizare, apa curenta, 3 bai, 3 dormitoare, living, bucatarie, dresing **86.900 €;** ☎0722.309.711 reluotelescu1@yahoo.com

185. **Domnesti,** Clinceni, la strada principala, S.U. 83 mp, curte 250 mp, 3 cam., 2017, la cheie, casa la pret de apartament, Clinceni, individuala, casa pe parter, 2017, 80 mp, 250 mp curte, cu utilitati (gaze, apa, energie electrica), 3 camere, bucatarie, baie, parcare,cu acces facil la RATB, **47.500 €;** ☎0770.710.991

186. **Domnesti,** Clinceni, Olteni, S.U. 105 mp, curte 415 mp, 4 cam., 2017, la cheie, casa noua pe parter si pod, sc 120 mp, 410 mp teren, living, 3 dormitoare, bucatarie open, 2 grupuri sanitare, centrala, calorifere, se amenajeaza la cheie cu alegerea finisajelor, drum acces 8 m **67.000 €;** ☎0726.663.288 pfaliviudumitrache@yahoo.ro

187. **Domnesti,** Clinceni, Prelungirea Ghencea, S.U. 125 mp, curte 250 mp, 4 cam., 2017, in constructie, Bialuc Residence, va prezinta spre vanzare un duplex cu regim de inaltime: P+1Et+M; 4 camere, 3 bai, curte, finisaje import Italia, centrala proprie.Discount 10% din suma care se ofera ca avans, **74.990 €;** ☎0720.134.876 office@vanzare-case-si-apartamente.ro

188. **Domnesti,** Curtea Domneasca, S.U. 144 mp, curte 211 mp, 4 cam., 2017, la cheie, oferta, vila 4 camere, Domnesti la 1 km de centura, in cartierul Curtea Domneasca, cu toate utilitatile, (apa, canalizare, gaze, electrica) la cheie, iar finisajele pot fi alese de viitorul proprietar; **72.500 €;** ☎0770.391.046/ 0771.429.370 office@liderimob.srl

189. **Domnesti,** Ilfov S.U. 210 mp, curte 900 mp, 5 cam., 2011, la cheie, Daca esti persoana careia îi place linistea, apreciaza natura si totusi vrea sa fie aproape de oras te invitam sa finisezi o vila extraordinara dupa propriul gust si sa-ti creezi propriul colt de rai, **128.700 €;** ☎0731.444.888 sorina@regency-imobiliare.ro

190. **Domnesti,** Ilfov, S.U. 83 mp, curte 400 mp, 4 cam., 2017, la cheie, casa individuala 4 camere, regim constructie parter, intr-un complex rezidential de 12 case, are toate utilitatile incluse. Zona verde si aerisita la 5 min de Prelungirea Ghencea. Comision 0%, **67.800 €;** ☎0731.444.888 sorina@regency-imobiliare.ro

191. **Domnesti,** Ilfov, S.U. 120 mp, curte 210 mp, 3 cam., 2017, la cheie, Domnesti, vila 3 cam, bucatarie 9 mp, 2 bai, curte 210 mp, 2017, canalizare, apa, gaze, strada pietruita si iluminata, Curtea Domneasca, la 1 km de centura, gradina amenajata, parcare, la cheie, **65.000 €;** ☎0770.391.046/ 0771.429.370 office@liderimob.srl

192. **Domnesti,** str Crengutei 105 S.U. 130 mp, curte 330 mp, 4 cam., 2017, la cheie, Vand vila in Domnesti, 2017, util 130 mp, teren 330 mp, strada, zona linistita, toate utilitatile, 4 cam, 2 buc, terasa, curte amenajata, constructie beton + caramida, izolatie f.buna, la cheie. **65.000 €;** ☎0730.732.272 alcoplast@yahoo.com

193. **Domnesti,** Teghes, jud Ilfov, S.U. 110 mp, curte 500 mp, 4 cam., 2013, la cheie, vand casa Teghes, Domnesti, 4 camere, 120 mp, 79.998 Euro. Constructie cu structura de beton si caramida. **77.998 €;** ☎0749.196.261 stefan.oachesu@gmail.com

194. **Domnesti,** ultima locuinta S.U. 120 mp, curte 300 mp, 3 cam., 2017, la cheie, case tip duplex, la cheie, toate utilitatile, 120 mp util, 2 dormitoare, 2 grupuri sanitare, bucatarie inchisa, 2 locuri de parcare, drum privat, stradal, 300 mp teren curte, zona linistita **72.000 €;** ☎0736.344.200 contact@hera-residence.ro

195. **Dorobanti,** Capitale, S.U. 700 mp, curte 500 mp, 30 cam., 1937, la cheie, Paris, casa vila s+p+2+pod mansardabil suprafata construita 1.000 mp, curte 280 mp singur curte 30 camere libera carte funciara, rog maxima seriozitate, comision 3%, rog seriozitate, **1.450.000 €;** ☎0720.533.650/ 0761.255.433 teraimobiliare@yahoo.com

196. **Dragomiresti** Deal, Ilfov, S.U. 240 mp, curte 1000 mp, 9 cam., 2016, la cheie, casa stil italian, 9 camere p+m, terasa, garaj, 1000mp terenul, 400 mp amprentala sol cu terasa si 240mp utili casa. Se vinde mobilata si utilata, cu utilitati, apa, canalizare, gaz, curent, **270.000 €;** ☎0729.481.840/ 0761.028.046 imobeurocasa@gmail.com

197. **Dragomiresti,** Bacu, S.U. 160 mp, curte 500 mp, 4 cam., 2012, la cheie, zona noua, asfalt, cadastru, intabulare, acceptam credit, variante, ocazie, casa este locuita, ingrijita, costurile de intretinere sunt mici, **67.990 €;** ☎0753.075.109

198. **Dragomiresti,** Sabareni, 10 km Bucuresti, S.U. 97 mp, curte 400 mp, 3 cam., 2017, la cheie, casa parter, 2017 din caramida, doua dormitoare, living, baie, bucatarie, terasa, pivnita, toate utilitatile racordate, la cheie locuibila, teren 400 mp, va mutati rapid, accept credit, **60.500 €;** ☎0726.262.683

199. **Dristor,** S.U. 50 mp, curte 150 mp, 3 cam., 1970, la cheie, locatie linistita, 3 camere, 2 dormitoare, P in casa/vila individuala, supr. totala: 50 mp. supr. utila: 190 mp. supr. teren: 150 mp., **155.000 €;** ☎0732.135.470

200. **Dristor,** Baba Novac, Titan, parc IOR S.U. 119 mp, curte 208 mp, 3 cam., 1994, la cheie, zona exceptionala, multiple facilitati, doua deschideri de 10 m, constructie parter, etaj, necesita renovare, toate utilitatile necesare, termoficare Radet, curent el. 220/380V, canalizare, termopane, alarma. **115.000 €;** ☎0737.379.900/ 0725.066.070 express.imobiliare@yahoo.com

201. **Drumul** Cooperativei, Ghencea, S.U. 120 mp, curte 75 mp, 4 cam., 2017, la cheie, casa P+2 etaje in complex de 4 unitati locative, avand in proprietate curte amenajata, contorizate individual, 2 locuri de parcare. **86.000 €;** ☎0742.111.113 teomario@yahoo.com

202. **Drumul** Cooperativei, sec 5 Bucuresti, unitate in triplex S.U. 130 mp, curte 90 mp, 4 cam., 2017, **80.000 €;** ☎0760.654.541 teodor.concept@yahoo.com

203. **Drumul** Sarii, S.U. 45 mp, curte 232 mp, 2 cam., 1937, demolabila, imobil format din casa veche (degradata) si teren in supr

Imobiliare vânzări CASE, VILE

258. **Lunca** Sateasca, Bucuresti, S.U. 120 mp, curte 104 mp, 4 cam., 2018, la cheie, vindem vile tip A si tip B in Bucuresti, sector 3, Lunca Sateasca. Pret 115.000 - 130.000 euro.Merita vazute **115.000 €;** ☎0749.143.336 mihaela.simion@masterimobile.ro

259. **Magurele** Ilfov S.U. 240 mp, curte 410 mp, 6 cam., 2014, **111.000 €;** ☎0722.816.821 marcel@k-imobiliare.ro

260. **Magurele** Ilfov, S.U. 450 mp, curte 2300 mp, 7 cam., 2003, la cheie, casa vila Magurele, 450 mp p+1 +m, finisata + piscina automatizata, **249.000 €;** ☎0724.271.070 sirgabriel48@yahoo.com

261. **Magurele,** Alexandriei, S.U. 82 mp, curte 115 mp, 3 cam., 2017, la rosu, Magurele, 15 min de Unirii, vila 3 camere p+1+pod, 70 mp de gradina, g, f, p, t, centrala proprie, calorifere, loc de parcare amenajat, finisaje la alegere. Aproape de padure, Ratb, Penny, Mega Image, **68.000 €;** ☎031.005.17.33/ 031.005.17.69 andrei.p@star-construct.ro

262. **Magurele,** casa, vila langa padure, S.U. 273 mp, curte 370 mp, 7 cam., 2014, **195.000 €;** ☎0760.654.540 ionut.concept@yahoo.com

263. **Magurele,** Ilfov, S.U. 200 mp, curte 700 mp, 5 cam., 2006, la cheie, vila Magurele, Milcov, plan secundar, P+1+pod, 100 mp util/nivel, 700 mp teren, canalizare si apa curenta la 150m, fosa, gaze, curent, living 40 mp, 4 dormitoare, 2 bai, foisor. **149.000 €;** ☎0720.766.668 claudia.antofic@gmail.com

264. **Magurele,** Ilfov, Alunis, Merilor, S.U. 300 mp, curte 340 mp, 8 cam., 2017, duplex, 6 grupuri sanitare, amprenta 90 mp, drum 7 m, deschidere 14 m, posibile recompartimentari, la gri, **110.000 €;** ☎0721.560.569/ 0760.554.410

265. **Metrou** Aparatorii Patriei, Berceni, S.U. 140 mp, curte 131 mp, 5 cam., 2018, in constructie, proprietar vand duplex cu 2 vile, fiecare avand 5 camere, 190 mp construiti, curte 82.6 mp, regim P+1+M, 3 dormitoare, 3 bai, 2 balcoane, terasa, aproape de metrou, cesele sunt ridicate la rosu **150.000 €;** ☎0749.187.766 lazar.ciuca@yahoo.com

266. **Metrou** Aparatorii Patriei, sector 4, S.U. 150 mp, curte 100 mp, 5 cam., 2017, in constructie, vila triplex, sector 4, metrou Aparatorii Patriei, vila triplex, acces Sos. Berceni, zona de case, 5 camere, 3 bai, finisata la cheie. **110.000 €;** ☎0723.369.914 stefan,enache@zonadesud.ro

267. **Metrou** Dimitrie Leonida, la cheie, proprietar S.U. 120 mp, curte 200 mp, 4 cam., 2012, la cheie, vila Ansamblu Rezidential Metrou Dimitire Leonida, direct proprietar vila P+1+M, constructie 2012, situata la 10 minute de mers pe jos fata de metrou, zona de case, curte 200 mp. **105.000 €;** ☎0723.369.914 stefan.enache@zonadesud.ro

268. **Metrou** Dimitrie Leonida, Popesti Leordeni, S.U. 155 mp, curte 355 mp, 5 cam., 2008, la cheie, vila individuala, la cheie, metrou Dimitrie Leonida; vila este construita in anul 2008 pe un teren de 355 mp si are regim de inaltime P+1+Pod+garaj+curte 210 mp. **215.000 €;** ☎0723.369.914 stefan,enache@zonadesud.ro

269. **Metrou** Dimitrie Leonida, proprietar, vila, S.U. 135 mp, curte 320 mp, 5 cam., 2007, la cheie, se ofera spre vanzare un imobil de tip P+Etaj Mansardat. Imobilul se afla fix langa metrou Dimitrie Leonida, la numai 3 minute distanta de mers pe jos si se afla intr-o zona numai de case, fara blocuri **170.000 €;** ☎0723.369.914 stefan,enache@zonadesud.ro

270. **Mihailesti** Tufa S.U. 280 mp, curte 900 mp, 7 cam., 2014, la cheie, vand casa la 15 min de bucuresti , cu toate utilitatile. Merita vazuta. **87.000 €;** ☎0768.566.847 fflorentina42@yahoo.com

271. **Militari,** S.U. 100 mp, curte 40 mp, 4 cam., 2016, in constructie, Rosu, teren 160 mp, p+1+pod, 2 bai, 3 dormitoare, living spatios, bucatarie inchisa, terasa etaj, balcon la unul din dormitoare 2 locurui parcare, zona liniistita, direct dezvoltator tva 5% inclus, **78.000 €;** ☎0734.797.437 dezvoltatorimobiliarmilitari@gmail.com

272. **Militari,** Belsugului, 6 min Ratb, vila 4 camere S.U. 120 mp, curte 160 mp, 4 cam., 2018, in constructie, vila 4 camere 102 mp+18 mp mansarda amenajata, scara permanenta mansarda, finisaje la cheie, 2 loc parcare, curte libera 45 mp, utilitati sector 6, direct proprietar fara comision, finalizare Mai 2018. **95.000 €;** ☎0749.115.511 proprietatinoi@gmail.com

273. **Militari,** Chiajna S.U. 190 mp, curte 150 mp, 6 cam., 2017, **145.000 €;** ☎0744.505.999 alexandru@k-imobiliare.ro

274. **Militari,** Chiajna, Apeductului, S.U. 140 mp, curte 235 mp, 5 cam., 2017, la cheie, vila p+1+pod, la parter living, camere de servit masa, baie si bucatarie, etaj 3 dormitoare si doua bai sipodul este amenajat spatiu de depozitare sau birou. Imbunatatitile vor fi de calitate, **125.000 €;** ☎0761.086.217/ 0733.154.800 baraceanu.daniela@yahoo.com

275. **Militari,** Chiajna, casa p+1+m S.U. 176 mp, curte 138 mp, 4 cam., 2017, in constructie, se ofera spre vanzare casa tip duplex in zona exclusiva de case, suprafata terenului este intre 138 mp si 141 mp din care 63/66 mp sunt de curte. Suprafata mansardei este de 50 mp utili; **89.900 €;** ☎0720.686.868/ 0734.774.455

276. **Militari,** Chiajna, casa. S.U. 98 mp, curte 140 mp, 4 cam., 2017, la cheie, Avem casa visurilor tale, luminoasa si spatioasa, construita la cele mai inalte standarde cu o curte individuala ce ofera intimitate si confort, **78.000 €;** ☎0733.353.013

277. **Militari,** Pacii, S.U. 89 mp, curte 160 mp, 4 cam., 2017, demolabila, Ansamblul cuprinde 100 case cuplate cu suprafete de 100 mp si curte 35 mp, localizat in cartierul Militari, in Sector 6. Avem casa visurilor tale, luminoasa si spatioasa, **80.000 €;** ☎0734.797.437

278. **Ministerul** Transporturilor, S.U. 126 mp, curte 160 mp, 3 cam., 2014, 2 dormitoare mari, bucatarie si sufragerie open space, dec.e, dresinguri mari, termopan, parchet, gresie, faianta, pivnita 24 mp, curte 146 mp - singur curte, acte in regula. Fara comision. **137.000 €;** ☎0727.877.877

279. **Moeciu** de Sus, Brasov, S.U. 360 mp, 2007, Bangaleasa, pensiune trei stele, toate autorizatiile 4 dormitoare duble, 2 dormitoare triple, 6 bai, living, bar, bucatarie utilata, 2 terasa si gratar la rau, gaze si centrala pe lemne, televiziune cablu. Priveliste superba la munti. Clienti, fideli, disc., **300.000 €;** ☎0724.873.777/ 0722.600.789

280. **Mogosoaia,** Martha Bibescu S.U. 240 mp, curte 455 mp, 5 cam., 2008, la cheie, vila p+1+m in duplex, 240 mp util, 455 mp teren la cheie multiple imbunatatiri jacuzi, usi Pinum living 60 mp bucatarie mobilata, utilata, 3 dormitoare unul de 50 mp, 4 bai open space foisor loc joaca, **185.000 €;** ☎0722.727.612

281. **Mogosoaia,** Stadion, S.U. 330 mp, curte 1000 mp, 2005, proprietar, casa parter, etaj, mansarda, negociabil, **365.000 €;** ☎0727.374.111/ 0728.127.214

282. **Mogosoaia,** Troita, str Vanatorilor,8-9 min metrou, S.U. 120 mp, curte 182 mp, 4 cam., 2017, la cheie, 8-9 minute, metrou Straulesti, p+1+m, caramida tencuita, dec.a, 4 camere si spatiu birou+dresing+debara, 3 gr sanitare curte 180 m, parcare, venci existenti, case locuite, pret la alb 88700 euro+tva **89.500 €;** ☎0773.984.038 constructinoi@gmail.com

283. **Mosilor,** Ardeleni, Precupetii Vechi, S.U. 120 mp, curte 110 mp, 4 cam., 2000, la cheie, casa vila 4 camere p+1, constructie 2000, curte, centrala, ac, cf, acces usor catre mijloace transport, marketuri, pret nediscutabil, comision 3%, rog seriozitate, **139.500 €;** ☎0720.533.650/ 0761.255.433 teraimobiliare@yahoo.com

284. **Mosilor,** Eminescu, vila interbelica, p+1, 6 cam., gresie, faianta, termopan, 85 mp, teren 134 mp, drum acces indiviz, 1/3; **160.000 €;** ☎0720.332.699

285. **Mosnita,** duplex 4 camere, suprafata 180mp S.U. 184 mp, curte 250 mp, 4 cam., 2017, la cheie, **95.900 €;** ☎0755.272.619 isac.iuga@galaxyimob.ro

286. **Muncii,** Baba Novac, S.U. 200 mp, curte 450 mp, 5 cam., 2005, la cheie, casa constructie 2005, din caramida si cadre de beton, situata la 3 minute de parc IOR, **300.000 €;** ☎0747.777.767/ 021.323.00.10 office@centralimobiliare.ro

287. **Naeni** - Buzau, curte 3000 mp, 3 cam., 2011, casa (vacanta), baie, bucatarie, beci, garaj, terasa, vie, livada **32.000 €;** ☎0731.982.399

288. **Obor** - Kaufland, S.U. 50 mp, curte 160 mp, 2 cam., baie, bucatarie, toate utilitatile, caramida, singur curte, ocazie, **45.000 €;** ☎0732.698.434

289. **Obor** Kaufland Veranda Mall, comision 0%, S.U. 500 mp, curte 315 mp, 7 cam., 2001, la cheie, vila de lux, imobilul compus din teren 315 mp si vila 2001, cu autorizatie si receptieIntabulata, libera de sarcini) suprafata desfasurata de 510 mp,dispusa pe demisol, parter, etaj si pod transformat in spatiu util, **320.000 €;** ☎0725.540.400 vlad.trimbitasu@gmail.com

290. **Obor** Kaufland, S.U. 60 mp, curte 100 mp, 3 cam., 2000, 3 camere in vila cf.1, 60 mp, 1/1, **56.000 €;** ☎0745.183.131

291. **Oltenitei,** Aparatorii Patriei, S.U. 230 mp, curte 330 mp, 8 cam., 2014, la cheie, vila p+2, noua, se afla situata in aproprierea a doua bulevarde importante, soseaua Berceni si soseaua Oltenitei pe o strada liniistita,fara trafic intens, intr-o zona de vile, **190.000 €;** ☎0724.270.019 travaharealestate@gmail.com

292. **Oltenitei,** Berceni, sector 4, Bucuresti S.U. 200 mp, curte 300 mp, 5 cam., 1980, la cheie, Oportunitate, vila p+1, cu 2 garaje, curte, 2 etaje separabile, se poate utiliza de 2 familii sau pentru o familie locuinta + birou, **175.000 €;** ☎0722.683.451 laura_obreja@yahoo.com

293. **Oltenitei,** Popesti Leordeni, S.U. 150 mp, curte 200 mp, 5 cam., 2017, la cheie, vila p+1+m, zona foarte buna proiect nou, construit la cele mai inaltre standarde, situat in Popesti-Leordeni, la doar 3 km fata de Piata Sudului, intr-o zona exclusiv de vile, **109.500 €;** ☎0731.510.862 andrei.vatavu@zonadesud.ro

294. **Oras** Bragadiru, jud. Ilfov, S.U. 328 mp, curte 950 mp, 4 cam., 2006, la cheie, vand vila P+1 si mansarda 328 mp cu 4 camere, 3 bai si 2 wc servici, curte 950 mp amprenta casei 210 mp, doua terase gradina amenajata **325 €;** ☎0722.501.972/ 0722.301.395 periteanuroxana@yahoo.com

295. **Oras** Nehoiu, jud. Buzau, S.U. 330 mp, curte 2000 mp, 9 cam., 2015, la cheie, vanzare in exclusivitate, vila- pensiune in Orasul Nehoiu, Cartierul Lunca Mare, pozitie cu o priveliste de vis, de unde se vede tot orasul, **138.000 €;** ☎0728.330.208 tentantimobiliare@yahoo.com

296. **Oras** Pantelimon, S.U. 150 mp, curte 200 mp, 4 cam., 2013, la cheie, vand vila mansardata la cheie tip duplex in Oras Pantelimon, str. Visana nr 3, are 3 dormitoare, living, 2 bai, bucatarie, toate utilitatile, zona buna. Se poate vinde si in rate cu banii la dezvoltator. **38.000 €;** ☎0764.247.777/ 0771.032.630 alessya_cristyna@yahoo.com

297. **Oras** Pantelimon, str Toporasi, vila 5 cam, P+1+Pod S.U. 150 mp, curte 250 mp, 5 cam., 2012, la cheie, 4 dormitoare, 2 bai, imbunatatita la cheie, toate actele la zi, cadastru, intabulare, teren proprietate, fara comision. Merita vazuta si cumparata, detalii complete alexandrucordea.ro/CA0158, **121.500 €;** ☎0726.284.310 contact@alexandrucordea.ro

298. **Otopeni** acasa in Otopeni, S.U. 140 mp, curte 951 mp, 4 cam., 2017, la cheie, **215.500 €;** ☎0735.551.422 florin.toma@catoma.ro

299. **Otopeni** City Gardens, Direct Dezvoltator, S.U. 209 mp, curte 330 mp, 5 cam., 2017, la cheie, 151 vile individuale, P+1+2, zone comerciale, gradinita, teren sport, piscina. Drumul Garii Balotesti nr. 58-62. www.otopenicitygardens.ro **90.000 €;** ☎0749.800.400 sales@otopenicitygardens.ro

300. **Otopeni** City Gardens, Drumul Garii, S.U. 209 mp, curte 330 mp, 5 cam., 2017, la cheie, Balotesti 58-62, vile individuale P+2 etaje, 5 camere, bucatarie, 3 bai, terasa=19 mp, sc=209mp, finisaje la cheie 2018. Direct dezvoltator, 0% comision! www.otopenicitygardens.ro **90.000 €;** ☎0749.800.400 sales@otopenicitygardens.ro

301. **Otopeni,** central, S.U. 175 mp, curte 355 mp, 6 cam., 2018, la rosu, vila P+1E+M, 355 mp teren, sup. totala utila 175 mp, 6 camere: 4 dormitoare, living, birou, 4 bai, camara, 2 locuri parcare in curte, porti auto automatizate, vila se livreaza la cheie. antracit.ro **185.000 €;** ☎0730.448.944 contact@antracit.ro

302. **Otopeni,** Drumul Fermei, S.U. 90 mp, curte 1550 mp, 3 cam., 1998, la cheie, casa cu 3 camere, baie, bucatarie, 1.550 mp cu deschidere de 30 ml, toate utilitatile, ☎0744.372.439/ 0773.886.826 nistor_house@yahoo.com

303. **Otopeni,** Romatsa, vila exclusivista, S.U. 310 mp, curte 1325 mp, 6 cam., 2017, la rosu, va oferim un proiect exclusivist in Otopeni, zona Romatsa, o vila in suprafata de 310 mp desfasurati doar pe parter, formata din 4 dormitoare, 2 livinguri, 5 bai. Terenul este in suprafata de 1325 mp, **250.000 €;** ☎0729.074.876/ 0744.361.741 florin@norisk.ro

304. **Otopeni,** vila in ansamblu, S.U. 127 mp, curte 250 mp, 4 cam., 2016, la cheie, **130.000 €;** ☎031.005.08.90 daniel@danieldobre.ro

305. **Ovidiu,** jud.Constanta, zona sud, S.U. 306 mp, curte 473 mp, 8 cam., 2004, la cheie, vand casa in Oras Ovidiu, jud Constanta, pe malul lacului Siutghiol, P+1+M, teren 473 m2, Sc 406 m2, Su 306 m2, Aria construita 144 m2, 8 camere, 3 bai, luminoasa in orice moment al zilei, compusa din: **450.000 €;** ☎0723.738.413/ 0723.908.962 pralea.adrian@yahoo.com

306. **Pache** Protopopescu, Mihai Viteazu, Carol, S.U. 120 mp, curte 70 mp, 3 cam., 1910, Ferdinand, ap in vila 3 camere, semidec., et 2/p+2+m, balcon 6m, amenajat, gresie, faianta, parchet, termopan, centrala proprie, se vinde mobilat/utilat, curte, cadastru, intabulare, aproprere lancului, Ritmului, Ferdinand. **80.000 €;** ☎0768.198.234

307. **Pallady** metrou, P+E+Pod, 4 camere curte 35 mp S.U. 103 mp, curte 117 mp, 4 cam., 2018, la rosu, Theodor Pallady, mai 2018, ansamblu circuit inchis, localizare in spatele Metro Palady, Ikea, metrou Anghel Saligny, zona noua de case, vile cu acces facil la metrou. C-tie carmida. Credit ipotecar/prima casa. **90.000 €;** ☎0728.114.700 constructinoi@gmail.com

308. **Pantelimon** S.U. 220 mp, curte 400 mp, 4 cam., 2009, la cheie, vand vila parter + etaj oras Pantelimon (5 minute Cora Pantelimon), zona rezidentiala vile cartier nou, plus teren 400 mp cu o suprafata construita de 220 mp utili. Viila este foarte spatioasa, **179.000 €;** ☎0799.511.848

309. **Pantelimon** S.U. 159 mp, curte 314 mp, 4 cam., 2017, la cheie, vila, zona centrala, adiacent str. Tractorului, finisaje de calitate, se preda la cheie cu disponibilitate imediata. Casa este banrsata la toate utilitatile, gaz, curent, canalozare, apa **110.000 €;** ☎0722.602.948/ 0727.090.488 andrei@proestate.ro

310. **Pantelimon** - Ilfov, 2 camere, hol, bucatarie, baie, apa, canal, lumina, centrala gaze, calorifere, **32.000 €;** ☎0723.933.395/ 0767.257.959

311. **Pantelimon,** S.U. 120 mp, curte 140 mp, 4 cam., 2009, la cheie, vAAnd casa la curte, parter ?i etaj, living 40 mp, bucatarie, 3 dormitoare, 2 bai, centrala termica pe gaz, aer conditionat, proprietate personala **65.000 €;** ☎0723.304.806/ 0731.343.321

312. **Pantelimon,** Ilfov, 2 camere, hol, bucatarie, baie, lumina, canal, **14.000 €;** ☎0723.933.395/ 0767.257.959

313. **Pantelimon,** Ilfov, 3 cam., hol, bucatarie, baie, apa, canal, lumina, centrala calorifere, gaze, **33.500 €;** ☎0723.933.395/ 0767.257.959

314. **Pantelimon,** Ilfov, S.U. 85 mp, 3 cam., 2017, proprietar, casa de vanzare, baie, bucatarie, terasa curte, loc parcare masina, loc pentru foisor- gratar, toate utilitatile la retea, casa este situata in zona A, are iesire pe ambele strazi, asfalt, maxi taxi la poarta, casa constr. cu tot cu acte, facuta dupa plan proiect autorizatie de constructie; ☎0728.620.355

315. **Pantelimon,** Ilfov, S.U. 140 mp, curte 240 mp, 4 cam., 2007, la cheie, vand sau schimb vila Pantelimon, Ilfov. Schimb cu apartament in zona Titan, Bucuresti+o diferenta din partea proprietarului de apartament.Vila se afla la 5 km distanta de Cora Pantelimon, Bucuresti, **89.000 €;** ☎0722.549.160/ 0723.935.255 e_crismedical@yahoo.com

316. **Pantelimon,** oras, Tractorului S.U. 80 mp, curte 265 mp, 3 cam., 2017, la cheie, casa parter cu pod mannsardabil, tip duplex, la parter se afla un living, 2 dorm, buc cu iesire pe terasa, o baie si un dressing, iar mansarda poate fi compartimentata in 2 dorm si o baie. La cheie **66.500 €;** ☎0754.396.668/ 0727.917.777 office@delpihouse-imobiliare.ro

317. **Pantelimon,** Rascoalei, S.U. 191 mp, curte 471 mp, 3 cam., 2017, la cheie, vila p+m, living, bucatarie inchisa, 3 dormitoare, 3 bai, deressing, finisaje de inalta calitate, centrala proprie, calorifere, gaze, curent; **135.000 €;** ☎0721.448.008

318. **Pantelimon,** Selgros S.U. 120 mp, curte 200 mp, 5 cam., 2016, la cheie, casa de vanzare compusa din: parter: living+dining, bucatarie, baie, hol si debara. Etaj: 3 dormitoare cu 2 bai, mansarda open space, terasa. Structura rezistenta: caramida Porotherm, **99.000 €;** ☎0768.383.298 silviug19@gmail.com

319. **Parcul** Carol - 11 iunie, Bucuresti, S.U. 79 mp, curte 90 mp, 3 cam., 1965, la cheie, 11 Iunie- Parcul Carol, Bucuresti, proprietar vand casa 3 cam., 2 intrari, toate utilitatile, pod mansardabil, imbunatatiri, curte comuna, zona 11 Iunie; **70.000 €;** ☎0720.782.331 vio_sandu@yahoo.com

320. **Parcul** Carol, S.U. 230 mp, curte 237 mp, 5 cam., 1950, la cheie, casa/vila zona Parcul Carol, P+1+M, 230 mp utili, amprenta la sol 100 mp, living, 3 dormitoare, 2 bucatarii, 3 grupuri sanitare, 2 anexe(garaj), renovata, izolata, cadastru, intabulare, fara vicii. **210.000 €;** ☎0735.229.832 liviaciobanuimob@gmail.com

321. **Parcul** Circului, Tei, S.U. 120 mp, curte 101 mp, 4 cam., 2013, la cheie, apartamentul este situat A®ntr-o vila la etajul 1+m, renovat complet, toate utilitatile, contorizare separata, centrala termica proprie, intrare separata, curte proprie, garaj, mobilat partial **221.500 €;** ☎0748.574.471 catalin.dosi@gmail.com

322. **Parcul** Icoanei, S.U. 500 mp, curte 280 mp, 7 cam., 2008, la cheie, casa vila D+P+1+M, constructie 2008, singur curte, 500 mp utili, 5 bai, 6 dormitoare, la cheie, cf, centrala proprie, rog maxima seriozitate **890.000 €;** ☎0722.560.930/ 0760.978.331 teraimobiliare@yahoo.com

323. **Petre** Ispirescu, casa caramida, 100 mp, curte 230 mp, apa, gaze, canalizare, centrala termica; ☎0724.129.669

324. **Piata** Romana, ASE, Bucuresti S.U. 273 mp, curte 227 mp, 6 cam., 1929, Casa interbelica renovabila s+p+1+m, 6 camere, 1 bucatarie, 2 bai, 1 wc serviciu, 1 spalatorie, 2 camere mansarda, 2 camere subsol, curte libera 30mp fata+40mp spate, amprenta 150 mp, teren 227 mp, comision 0%, **475.000 €;** ☎0733.722.954 livinghouseblog@gmail.com

325. **Piata** Sudului- Oltenitei -Big Berceni S.U. 235 mp, curte 60 mp, 8 cam., 2001, **199.000 €;** ☎0737.174.779 marius@k-imobiliare.ro

326. **Piata** Unirii, Mitropolie S.U. 170 mp, curte 220 mp, 5 cam., 1930, la cheie, Ultracentral, Mitropolie, imobil consolidat cu proiect, stalpi, grinzi, planseu si scara din beton, ziduri foarte groase din caramida, 5-6 min metrou Unirii, ideal familie copii, parcare curte, **300.000 €;** ☎0722.350.066 timeimob@gmail.com

327. **Pipera** Azur, S.U. 125 mp, curte 160 mp, 5 cam., 2005, la cheie, Emil Racovita, cartierul Azur, casa tip duplex, teren 160 mp, 5 cam p+1+m, mobilata, utilata complet cf, curte amenajata, ac, foarte disponibila, rog maxima seriozitate, **217.500 €;** ☎0720.533.650/ 0761.255.433 teraimobiliare@yahoo.com

328. **Pipera,** Cartier Junior, vanzare vila, S.U. 140 mp, curte 120 mp, 5 cam., 2005, la cheie, **121.000 €;** ☎0721.441.310 gabrielaluan@galaxyimob.ro

329. **Pipera,** complex Azur, vila p+e+m cu finisaje lux, S.U. 130 mp, curte 150 mp, 5 cam., 2009, la cheie, Pipera, Ansamblul Azur, proprietate extra lux, compusa din vila p+e+m, 5 camere, 3 bai, constructie 2009 care prin stilul si rafinamentul conceptul finisajelor de lux, indeplineste toate normele, **220.000 €;** ☎0735.523.505/ 0744.523.505 munteniagrup2005@yahoo.com

330. **Pipera,** OMV rond, Cartier Class, vav Mega Image, S.U. 330 mp, curte 420 mp, 8 cam., 2012, la cheie, vila lux, P+E+M, finisaje de calitate, complet noua, 4 bai, garaj 2 locuri, terasa acoperita, terasa deschisa, balcon, anexe camera centralei si depozit, centrala Wissman, boiler 300 l, **550.000 €;** ☎0726.763.276

331. **Pipera,** Tunari, S.U. 120 mp, curte 500 mp, 8 cam., 2014, la rosu, vila P+1+placa mansarda, la parter sunt 4 camere si 2 bai, etajul si mansarda sun necompartimentate, amprenta 120 mp, gaze la poarta, cadastru si intabulare, **79.900 €;** ☎021.231.23.18/ 0731.144.159

332. **Ploiesti,** semicentral sud, vanzare casa plus teren S.U. 126 mp, curte 287 mp, 4 cam., 1983, la cheie, Ploiesti Sud, in zona semicentrala, str. Lupeni, vanzare imobil compus din teren in suprafata totala de 287 mp cu deschidere la 2 strazi de 11,5 ml, plus casa p+pod, constructie 1983, **82.000 €;** ☎0735.523.505/ 0744.523.505 munteniagrup2005@yahoo.com

333. **Popesti** Leordeni, S.U. 200 mp, curte 150 mp, 5 cam., 2016, la cheie, ansamblul Ave, compus din 14 vile, cf 1, p+1+terasa circulabila 60 mp, 5 camere, 3 bai, 2 balcoane, 2 locuri de parcare, gradina 150 mp, toate imbunatatirile noi: g, f, p, t, um, videointerfon, ct **115.000 €;** ☎0758.041.197 office@gamainvest.ro www.gamainvest.ro

334. **Popesti** Leordeni, S.U. 87 mp, 3 cam., 2011, ap. in vila, et. 1, living, supr. teren 104.75, 2 bai, hol, 2 balcoane, terasa + balcon, centrala termica, **77.500 €;** ☎0787.449.977

335. **Popesti** Leordeni, S.U. 90 mp, curte 100 mp, 3 cam., 2016, la cheie, casuta p+1+m, 3 camere, 2 bai, bucatarie, spatiu depozitare, mansarda, finisaje complete, placa si scari din beton peste etaj, transamente si contorizari separate, curte, loc de parcare, zona de case. **76.000 €;** ☎0731.510.863 bogdan.ungureanu@zonadesud.ro

336. **Popesti** Leordeni, S.U. 110 mp, curte 190 mp, 4 cam., 2017, la cheie, casuta P+1+M, 4 camere, 2 bai, bucatarie, spatiu depozitare, mansarda, finisaje complete, placa si scari din beton peste etaj, bransamente si contorizari separate, curte, loc de parcare, zona de case. **115.000 €;** ☎0731.510.863 bogdan.ungureanu@zonadesud.ro

337. **Popesti** Leordeni, S.U. 120 mp, curte 200 mp, 4 cam., 2017, la cheie, casuta p+1+m, 4 camere, 2 bai, bucatarie, spatiu depozitare, mansarda, finisaje complete, placa si scari din beton peste etaj, bransamente si contorizari separate, curte, loc de parcare, zona de case. **95.000 €;** ☎0731.510.863 bogdan.ungureanu@zonadesud.ro

338. **Popesti** Leordeni, S.U. 120 mp, curte 210 mp, 4 cam., 2016, la cheie, duplex P+1+M, parter: hol, wc de serviciu, bucatarie inchisa, living cu iesire pe terasa si curte; Etaj: 2 camere, baie, spatiu dressing; mansarda 40 mp amenajata locuit, baie. Racordata la utilitati. **75.000 €;** ☎0731.510.863 bogdan.ungureanu@zonadesud.ro

339. **Popesti** Leordeni, S.U. 116 mp, curte 220 mp, 4 cam., 2017, la cheie, vila 4 camere, pozitie stradala deosebita, disponibilitate rapida, cu acte gata, se vinde la cheie. Finisajele sunt la alegere, bransare la toate utilitatile, strada asfaltata. Comision 0% **97.000 €;** ☎0745.844.228 caroimobiliare@gmail.com

340. **Popesti** Leordeni, S.U. 110 mp, curte 100 mp, 4 cam., 2017, la cheie, vila individuala, constructie 2017 finalizata, se preda complet finisata si racordata la toate utilitatile. Casa dispune de curte amenajata, loc de parcare in curte. Merita vazuta! Pret promotional! **99.000 €;** ☎0730.888.286

341. **Popesti** Leordeni, S.U. 120 mp, curte 100 mp, 4 cam., 2018, in constructie, vila P+1+M, 4 camere, 3 bai, bucatarie, mansarda amenajata pt locuit, placa si scari din beton peste etaj, terasa, loc de parcare, finisaje la alegerea clientului, toate utilitatile, cartier nou. **105.000 €;** ☎0731.510.863 bogdan.ungureanu@zonadesud.ro

342. **Popesti** Leordeni, 4 camere, Echinoctiului vanzare duplex S.U. 80 mp, curte 128 mp, 4 cam., 2016, la cheie, **98.000 €;** ☎0720.451.235 cosmin.olinici@galaxyimob.ro

343. **Popesti** Leordeni, cartier nou, casa 4 camere, S.U. 105 mp, curte 150 mp, 4 cam., 2017, la cheie, constructie din beton, caramida Porotherm si termoizolatie de 10cm. Toate utilitatile racordate pe reteaua orasului. Mansarda locuibila de 45 mp, curte libera in proprietate de 150 mp, **98.000 €;** ☎0764.180.052 office@nemarimobiliare.ro

344. **Popesti** Leordeni, casa 3 camere, cel mai bun pret S.U. 80 mp, curte 25 mp, 3 cam., 2017, la cheie, structura beton, caramida porotherm, termoizolatie 10 cm, finisaje la alegere incluse, toate utilitatile, localizat Str. Intrarea Viilor nr. 23, pod mansardabil 35 mp, teren liber 25 mp, loc parcare. **72.500 €;** ☎0764.180.052/ 0724.396.201 office@nemarimobiliare.ro

345. **Popesti** Leordeni, casa 3 camere, centru, S.U. 80 mp, curte 60 mp, 3 cam., 2017, la cheie, cel mai bun pret structura beton, caramida porotherm, termoizolatie 10 cm, finisaje la alegere, toate utilitatile, localizat Str. Intrarea Viilor nr. 23, pod mansardabil 35 mp, loc parcare, curte 60 mp. **77.200 €;** ☎0764.180.052/ 0724.396.201 office@nemarimobiliare.ro

346. **Popesti** Leordeni, central, vila, S.U. 115 mp, curte 30 mp, 3 cam., 2017, la cheie, Vila 3 camere central Popesti Leordeni, finisaje de lux la alegerea clientului, se preda bransata individual la toate utilitatile, gaze, canalizare, apa, enel. Merita vazuta. **77.500 €;** ☎0730.888.286

347. **Popesti** Leordeni, Drumul Fermei, casa 4 camere, S.U. 110 mp, curte 80 mp, 4 cam., 2018, la cheie, constructie 2018, p+et+m, 110 mp, curte 80 mp, loc parcare. Structura beton, compartimentare cu caramida porotherm, termoizolatie 10cm. Toate utilitatile racordate individual pe reteaua orasului. **110.000 €;** ☎0764.180.052/ 0723.509.708 office@nemarimobiliare.ro

348. **Popesti** Leordeni, Ilfov S.U. 108 mp, curte 150 mp, 5 cam., 2015, la cheie, casa cu etaj, in zona total rezidentiala (Str. Sperantei); drum asfaltat, foarte aproape de centrul Popesti Leordeni; cota parte la drumul de servitute; 5 camere+ debara; teren 150 mp **90.000 €;** ☎0726.404.509/ 0724.220.955 loreta.andrei@yahoo.com

349. **Popesti** Leordeni, la intrare, complex 3 vile S.U. 180 mp, curte 436 mp, 5 cam., 2008, la cheie, casa foarte frumoasa la intrarea in Popesti-Leordeni, la 800 metri de iesirea din Bucuresti. Este situata in plan secund fata de soseaua Oltenitei la aproximativ 50 m, **198.000 €;** ☎0722.368.183 iuliancastel@gmail.com

350. **Popesti** Leordeni, Primarie, ultracentral, S.U. 120 mp, curte 135 mp, 4 cam., 2017, la cheie, vila Popesti, Leordeni, ultracentral, Primarie P+1E+pod, 4 camere, 3 bai, 1 bucatarie, 2 balcoane. Teren 135 mp, suprafata utila 120 mp+pod. Amprenta sol 70 mp. Utilitati, finisaje lux. Direct proprietar. **99.000 €;** ☎0751.025.178 slaurentiu83@yahoo.com

351. **Potigrafu,** S.U. 130 mp, curte 2987 mp, 4 cam., 2010, la rosu, casa si teren, casa este pe structura beton si BCA cu termosistem. Instalatii electrice si sanitare, incalzire trase. Gaze la poarta. Electricitate. Pret inca usor neg., **55.000 €;** ☎0744.545.462 viorel@consult-mob.ro

352. **Prahova,** S.U. 100 mp, curte 1750 mp, 4 cam., 1970, la cheie, casa ideala de vacanta, bucatarie, camara, beci, magazii, renovata interior si acoperis, mobilata, 1735 mp teren (411 mp curte, 1324mp vie) in satul Valea Scheilor, la 7 km de orasul Mizil, **26.000 €;** ☎0742.177.071 marianalupu007@yahoo.com

353. **Prahova,** Campina, Poiana Campina, S.U. 100 mp, curte 2200 mp, 4 cam., 1970, la cheie, vand casa, utilitati: apa, gaze, fosa, centrala, casa locuibila. Toate actele la zi **65.000 €;** ☎0722.617.815

354. **Prahova**/ Alunis S.U. 220 mp, curte 3200 mp, 7 cam., 1995, la cheie, urgent vila, pensiune, casa de vacanta, azil de batrani situata intr-una din cele mai frumoase si linistite locatii din tara, terenul vilei este strabatut de un frumos parau, acte ok. **38.000 €;** ☎0753.014.509 contact@myarthrealestate.ro

355. **Prelungirea** Ghencea S.U. 336 mp, curte 310 mp, 6 cam., 2011, la cheie, proprietar, 3 grupuri sanitare, izolata, sistem antiefractie, gaze, canal, apa, mansarda izolata, vila si pentru afterschool, superimbunatatiri **275.000 €;** ☎0723.595.862

356. **Prelungirea** Ghencea S.U. 115 mp, curte 187 mp, 4 cam., 2017, Springfield Residence, ansamblu rezidential format din 48 case spatioase si atent compartimentate, gandindu-ne in permanenta la necesitatile unei familii. http://www.springfieldresidence.ro **89.000 €;** ☎0722.462.715

357. **Prelungirea** Ghencea dupex, S.U. 130 mp, curte 100 mp, 4 cam., 2016, **80.000 €;** ☎0760.654.548 viorica.concept@yahoo.com

358. **Prelungirea Ghencea Maracineni nr.93, S.U. 100 mp, curte 80 mp, 4 cam., 2017, 6 case insiruite, pret la rosu 57.000 euro, finisate 77.000 euro, curent, gaze. 57.000 €; ☎0721.990.000**

359. **Prelungirea** Ghencea, S.U. 200 mp, curte 497 mp, 5 cam., 2012, achizitie de proprietar, comision zero, exclus agentii imobiliare, vila noua Prelungirea Ghencea, libera, 3 dormitoare, pozitie excelenta, necesita cateva amenajari, vizita imediat, se accepta credit. **135.000 €;** ☎0756.201.961/ 0749.215.515 RADU.CHITU@EXECUTARI.COM

360. **Prelungirea** Ghencea, S.U. 170 mp, curte 160 mp, 5 cam., 2017, la cheie, ansamblu rezidential, amplasat in str. Safirului, nr. 16, format din 5 locuinte, 2 locuinte tip A si 3 locuinte tip B, P+1+M, 3 placi de beton armat, acces din 2 strazi, **79.900 €;** ☎0761.505.699 sorinoprean@yahoo.com

361. **Prelungirea** Ghencea, S.U. 150 mp, curte 250 mp, 4 cam., 2017, la cheie, casa tip duplex, constr. din beton si caramida, 2017, S.T 250, S.U 150, regim inaltime P+1+M, 4 camere, 3 bai, bucatarie inchisa, finisata la cheie, tamplarie termopan tripan, curte amenajata, terasa, **125.000 €;** ☎0725.556.901 ionutbucur.khc@gmail.com

362. **Prelungirea** Ghencea, S.U. 190 mp, curte 350 mp, 5 cam., 2010,

Imobiliare vânzări TERENURI

420. **Stirbei** Voda vis a vis Parcul Cismigiu, S.U. 217 mp, curte 250 mp, 7 cam., 1925, la cheie, comision 0%, vanzare parter de vila 217 mp, 7 camere, imobilul are 2 etaje si nu este incadrat cu risc seismic, actual tot etajul inchiriat la pretul de 1600 euro, vecinatati, Victoriei, Universitate, Romana, **399.900 €;** ☎0746.097.005 emilian@bostenaru.ro

421. **Stirbei** Voda, Dinicu Golescu S.U. 68 mp, curte 105 mp, 2 cam., 1940, casa singur curte, pivnita, necesita renovare. Vecinatati: Cismigiu, Victoriei, Cotroceni, Universitate, Eroilor, ultracentral, **85.000 €;** ☎0722.393.151 libra.imobiliare@gmail.com

422. **Tamasi,** Corbeanca, S.U. 138 mp, curte 250 mp, 5 cam., 2013, la cheie, 4 dormitoare, 2 bai, bucatarie, centrala, aer conditionat, garaj, foisor, gazon, cartier rezidential, bariera, mobilat, fosa septica, gaze, electricitate, cablu, internet, usor negociabil, **129.500 €;** ☎0730.883.366 mihailatelier@gmail.com

423. **Tartasesti** S.U. 229 mp, curte 1000 mp, 4 cam., 2015, particular vand casa in Tartasesti, suprafata utila 229,20 mp, suprafata desfasurata 277,60 mp, suprafata construita 177,35 mp, 4 dormitoare, 2 grupuri sanitare, living room, riscaldament in pardoseala **150.000 €;** ☎0762.970.244/ 0758.608.674 ani_cris2006@yahoo.com

424. **Tartasesti,** S.U. 180 mp, curte 500 mp, 5 cam., 2010, la cheie, vand casa la 25 km Bucuresti in comuna Tartasesti, **89.000 €;** ☎0728.432.312 Mariana_fluture@yahoo.com

425. **Teius,** jud. Alba, S.U. 200 mp, curte 460 mp, 4 cam., 1972, la cheie, casa de vanzare Teius 200 mp din caramida, are bucatarie si 4 dormitoare, beci si pod neamenajat, **26.500 €;** ☎0725.928.035/ 0747.444.123 bogdan.nicolae87@gmail.com

426. **Theodor** Pallady, 35 mp curte, 2 loc parcare, S.U. 103 mp, curte 117 mp, 4 cam., 2018, in constructie, proiectul este localizat pe strada Gura Calmatui in zona Pallady, metrou Anghel Saligny, intr-o zona noua de case, vile cu acces facil la metrou. Accesul se poate face prin str. Gura Racului, **90.000 €;** ☎0743.041.117 vali.burdulea@cityland.ro

427. **Theodor** Pallady, Gura Sirului, S.U. 100 mp, curte 150 mp, 3 cam., 2018, in constructie, vila P+1+Pod nelocuibil, cu o amprenta de 50 mp, curte proprie de 100 mp si loc de parcare individual avand ca si termen de finalizare septembrie 2018, **125.000 €;** ☎0731.169.114/ 0756.565.565 office@titanu-nou.ro

428. **Theodor** Pallady, str. Drumul Lunca Tarnavei, S.U. 117 mp, curte 425 mp, 4 cam., 1997, la cheie, proprietar, casa 2 bai, beci 16 m, garaj, apa, gaze centrala, izolata interior, exterior, curte amenajata mare pomi fructiferi. 600 m tramvai metrou. Merita vazuta, **122.000 €;** ☎0722.576.145/ 0771.580.869 ninaapopescu1980@gmail.com

429. **Timisoara,** Timis, S.U. 463 mp, curte 1820 mp, 7 cam., 2003, la cheie, casa+teren+garaj, pret negociabil, **385.000 €;** ☎021.406.91.09

430. **Tineretului,** Cantemir, Budapesta, S.U. 80 mp, curte 60 mp, 4 cam., 1930, la cheie, casa in care te poti muta sau o poti inchiria cu o investitie minima de timp si bani si 0 comision. Renovata integral in 2013. Metrou Tineretului la 5 min. Acte pregatite pt vanzare, **144.000 €;** ☎0737.989.041 contact@ramona-ursu.ro

431. **Toporasi** S.U. 90 mp, curte 150 mp, 3 cam., 2015, intersectie cu Ferentari (Biserica), baie, bucatarie, izolata, curte pavata, tapet, centrala pe gaze, calorifere, parchet, ☎0763.087.763

432. **Traian,** Calarasi, Unirii, str. Hagiului, S.U. 267 mp, curte 150 mp, 7 cam., 2009, la cheie, vila p+1+m, parter 85 mp: 3 camere, baie, bucatarie, etaj 77 mp 3 camere, baie, bucatarie, mansarda 77 mp: open space, baie, sauna, teresa 28 mp. Vecinatati: Alba Iulia, Decebal, Unirii, Universitate, **265.000 €;** ☎0722.393.151 libra.imobiliare@gmail.com

433. **Tunari** S.U. 120 mp, curte 750 mp, 5 cam., 2017, la cheie, vila 2017 unica, 120 mp utili, construita calitativ in regim privat la cheie, mobilata si complet utilata cu electronice si electrocasnice 2017, toate utilitatile, curte libera 650 mp **188.000 €;** ☎0726.067.229 feliciancardos87@gmail.com

434. **Tunari,** Ilfov S.U. 86 mp, curte 200 mp, 4 cam., 2017, la cheie, British Residence Pipera Tunari, Ilfov, vile 4 camere, 2 bai, 104 mp construit desfasurat, p+1et, tva inclus, curent, gaze, centrala proprie, zero comision, **77.777 €;** ☎0765.224.590

435. **Tunari,** Ilfov S.U. 244 mp, curte 500 mp, 5 cam., 2006, la cheie, vila individuala p+1, 5 cam., Tunari, Ilfov, 244 mp, **230.000 €;** ☎0744.440.526

436. **Turda,** S.U. 120 mp, curte 215 mp, 9 cam., 1980, demolabila, vand casa demolabila, renovabila, zona Turda, lon mihalache, suprafata 215 m2, deschidere 10 metri, proprietar; **189.000 €;** ☎0723.321.430 cdtransbalastiera@yahoo.com

437. **Unirii,** Tinererului, Cantemir, Marasesti S.U. 80 mp, curte 60 mp, 4 cam., 1930, la cheie, Casa in care te poti muta sau o poti inchiria cu o investitie minima de timp si bani si 0% comision. Renovata integral in 2013. Metrou Tineretului la 5 min. Acte pregatite pt vanzare, **144.000 €;** ☎0737.989.041

438. **Unirii- Coposu, S.U. 290 mp, 12 cam., 2000, Mantuleasa, stradal, vitrina. Particular, vila ideal locuit, spatiu comercial, birouri, notariat, avocatura, clinica medicala, spa. Vila 5 gr. sanitare, p+1+m, singur curte, vitrina stradala, finisaje lux, gresie, faianta, parchet, termopan, aer conditionat, balcon, centrala proprie. Monitorizare integrala ultima generatie; 280.000 €; ☎0722.699.922**

439. **Universitate,** la vila, primesc in gazda 1-2 persoane, 200 lei pe luna, ☎0760.585.076

440. **Universitate,** S.U. 500 mp, curte 350 mp, 15 cam., 1939, la cheie, Universitate, Batistei, vila d+p+1+m, 5 apartamente, 500 mp utili, vila boiereasca, camere inalte, fara legea 112. ID 6D8D. **745.000 €;** ☎0741.932.998/ 0765.245.736 donhouse_ro@yahoo.com

441. **Universitate,** Armeneasca, S.U. 280 mp, curte 166 mp, 10 cam., 1930, la cheie, Universitate, Armeneasca, Batistei, vila D+P+E+M, renovata 2003, pretabil investitie, birou, cabinet, clinica, 8 gr sanitare, 10 camere, centrala per nivel, vad comercial, acte in regula, fara risc seismic **360.000 €;** ☎0726.664.381 valentin.florea@bvn.ro

442. **Valea** Prahovei, Breaza, S.U. 345 mp, curte 785 mp, 9 cam., 2009, la cheie, vand casa de vacanta sau pensiune in Breaza, Valea Prahovei cu o priveliste deosebita de la cea mai inalta cota a localitatii. Compusa din 6 dormitoare, living cu semineu functional, bucatarie open space. **190.000 €;** ☎0726.110.476 anameat @gmail.com

443. **Valenii** de Munte, Drajna de Sus, S.U. 60 mp, curte 600 mp, 3 cam., 2017, la cheie, Prahova, langa Valenii de Munte, casuta cocheta, la asfalt, zona linistita, peisaj pitoresc, din BCA, izolata, acoperis Lindab, termopane, incalzire centrala, detalii pe site: vilaprahova.ro. **35.000 €;** ☎0769.734.755 iliescu_nicu2000@yahoo.com

444. **Valenii** de Munte, Prahova, S.U. 70 mp, curte 390 mp, 3 cam., 1977, Valenii de Munte, stradal DN1A, 3 camere, caramida, izolatie polistiren, incalzire gaze, apa, spatiu comercial, baie, bucatarie, garaj, magazie,scuar stradal pt auto, s.u. 70 m, teren 28x14 (390m). **47.000 €;** ☎0726.816.529 tddiverse@gmail.com

445. **Vand** sau schimb constructie noua, neterminata, casa batraneasca + teren 3.300 mp, garaj pentru 2 masini + masina Dacia berlina stare buna 2002, pentru casa in Bucuresti, sector 2, 3, cu facilitati, discutabil, **35.000 €;** ☎0763.718.775

446. **Vanju** Mare, Mehedinti, Calea Severinului, S.U. 400 mp, 1926, intravilan, 2.000 mp, d- 30, pe Soseaua Calafat-Severin, "casa cu coloane", neg., **68.000 €;** ☎0745.152.583

447. **Vasilati,** Calarasi, Drumul Judetean 301, S.U. 500 mp, curte 1000 mp, 6 cam., 1982, casa, 6 camere, hol, bucatarie vara interior, baie, incalzire centrala pe lemne, anexe, urgent.Pret negociabil. ☎0765.023.656

448. **Vatra** Luminoasa - Coravu, S.U. 145 mp, curte 169 mp, P+E+M, garaj, necesita renovare, **239.000 €;** ☎0723.597.942/ 0771.336.118

449. **Vatra** Luminoasa, S.U. 120 mp, curte 170 mp, 5 cam., 2005, la cheie, parcul Oltei Calin, strada Russel, P+E+M, tip insiruit, 5 camere, 3 gr. sanitare, bucatarie, living, gresie, faianta, parchet, termopane, usa metalica, gradina, garaj, centrala, pivnita, utilitati, **260.000 €;** ☎0728.777.132 office@ramax.ro

450. **Vatra** Luminoasa, S.U. 288 mp, curte 200 mp, 5 cam., 2000, st. 288 m, P+E1+E2, fara imbunatatiri ideal firma, pret disc., **275.000 €;** ☎0727.145.882

451. **Vatra** Luminoasa, lancului, S.U. 80 mp, curte 160 mp, 3 cam., 1938, demolabila, casa renovabila/ demolabila, bucatarie, teren 180 mp cu deschidere 7,5 m, fara legea 112, urbanism P+2, proprietarul trebuie sa acorde servitute de trecere pentru locuinta din spate, **70.000 €;** ☎0751.053.625/ 0751.053.622 sigmaserviceimob@yahoo.com

452. **Vernesti,** Buzau, S.U. 313 mp, curte 988 mp, 7 cam., 2008, la cheie, casa 313 mp+ teren 988 mp, pret negociabil, **126.000 €;** ☎021.406.91.09

453. **Victoriei,** lancu de Hunedoara, S.U. 520 mp, curte 200 mp, 15 cam., 1934, imobil 520mp d+p+2+m ap 5 cam pe nivel 2 scari demisol 80 mp mansarda 40mp terasa 40mp centrala pe gaze nu sunt infiltratii la demisol pretabil locuit birou investitie, **650.000 €;** ☎0727.412.986

454. **Vidra,** S.U. 120 mp, curte 400 mp, 4 cam., 1970, la cheie, Ilfov, particular, casa 4 camere, bucatarie, apa curenta, curent, locuibila, urgent. **18.000 €;** ☎0729.728.211

455. **Vile** in rate la dezvoltator, fara banca S.U. 125 mp, curte 250 mp, 4 cam., 2016, la cheie, vile noi P+1 in rate la dezvoltator pe 10 ani fara banca, teren 250 mp, s.c.160 mpsc, living, 3 dormitoare, bucatarie inchisa, 3 grupuri sanitare, centrala, calorifere, termopan gaze, curent, la cheie ☎0726.663.288 pfaliviudumitrache@yahoo.ro

456. **Voluntari,** Metro, str. Bucegi, ocazie, Colentina S.U. 123 mp, curte 300 mp, 3 cam., 1970, la cheie, casa caramida, 3 cam, baie, bucatarie wc serviciu, garaj, toate utilitatile (gaze, apa, canalizare), acoperita cu tabla, pivnita, mobilata si utilata, incalzire centrala, fara comision cumparator, merita, **87.000 €;** ☎0726.284.310 contact@alexandrucordea.ro

457. **Zona** Gradina Icoanei, Maria Rosetti, casa la curte suprafata 200 mp, locuibil 110 mp, pretabil cabinet avocatura, cabinet medical, birouri etc.; **380.000 €;** ☎0727.412.264/ 0726.127.202

Terenuri

1. **13 Septembrie,** Marriott, Arsenalului, 1000 mp, d. 14 m, intravilan, teren construibil 1000 mp, excelent pentru investitii, constructii centre afaceri urbanism S+ D+P+6E+2E retras, Deschidere 14 m, utilitati, apa, gaze, Enel, canalizare, acte, cut-3, pot-70, la Palatul Parlamentului **630.000 €;** ☎0721.968.946 mariana_mircioi@yahoo.com

2. **Adunatii Copaceni, 400000 mp, d. 800 m, intravilan, Adunatii Copaceni, Mogosesti, teren intravilan 40H/d 800 ml la DN5, exista proiect dezv. cartier rezidential cu imobile P+1 et la P+3 et. Utilitati. (cca 400 vile). Distanta teren, Piata Unirii 25,8 km. 15 €; ☎0722.511.217/ 0762.628.915 uigimob@yahoo.com**

3. **Adunatii Copaceni, sat Mogosesti, Giurgiu, 400000 mp, d. 800 m, intravilan, iesire spre agrement Comana, teren intravilan 40 HA (ferma pomicola) proiect mega cartier rezidential P+1 et. P+3etj, pensiune, terenuri sport si agrement etc 14 €; ☎0722.511.217/ 0762.628.915 uigimob@yahoo.com**

4. **Afumati,** Padurea Golasei, 500 mp, d. 22 m, intravilan, pretabil rezidential p+1, loturi de 500 mp si 1.000 mp cu pret de 10.000 e avem si 30.000 mp; ☎0744.372.439/ 0773.886.826 nistor_house@yahoo.com

5. **Afumati,** Sectorul Agricol Ilfov, acces din DN2 (E85), 1,5 ha (30/500 m), cad+intab.; ☎0766.748.726

6. **Alexandriei,** Bragadiru teren, direct DN6, 4200 mp, d. 18 m, intravilan, direct DN, superpozitie POT 80, CUT 2 H max 25m (P+5) utilitati, supervad 15 min. Unirii pt afaceri cu vizibilitate expunere si vad comercial puternice. Investitie sigura accept agentii, direct proprietar. **129 €;** ☎0767.920.383

7. **Arcului** strada, nr. 8 537 mp, d. 12 m, intravilan, Ocazie unica in zona 0 la un pret sub 1.000 euro/ mp. Imobilul stinsei familii Eliade. Casa poate fi demolata pentru o investitie. Achizitie direct de la mostenitori. Informatii la avocat Paul Popa, ☎0722.519.230

8. **Asociere,** sector 6, Militari, 2000 mp, d. 35 m, intravilan, proiect rezidential cu autorizatie de construire obtinuta, 2S+P+7E+8ER, 11500 mpc, 82 apartamente. Terenul se afla langa metrou, este liber si are suprafata de 2000 mp.Se doreste Asociere **100 €;** ☎0728.874.510

9. **Autostrada** Bucuresti-Pitesti, Floresti, Stoenesti, 300000 mp, d. 551 m, intravilan, 30 ha, teren vanz, Autostrada (A1) Bucuresti Pitesti, 34 km de Bucuresti, Desch direct pe A1 de 550 ml, Adinc. 430 ml. Este pretabil la diverse investitii rentabile, dupa unele studii realizate pe teren. **3.600.000 €;** ☎0758.323.323 office@imobservicecenter.ro

10. **B-ul N.Grigorescu, str. Marului, 1350 mp, d. 12 m, intravilan, teren 1300 mp/d= 12 ml ,dubla deschidere.Gaze , curent -la teren la ambele strazi-str.Marului-12 ml ,str.Malva=12ml .Zona L1c ,POT=45%CUT=1,2 (P+2ET+M). 115 €; ☎0722.511.217/ 0762.628.915 uigimob@yahoo.com**

11. **Baicoi** la 20 km de Ploiesti, 600 mp, d. 13 m, intravilan, teren constructie casa, vand teren pentru constructie casa, deschidere 13 ml, str. Viilor, care este o strada asfaltata, linistita, foarte aproape de centrul orasului Baicoi, suprafata teren 600 mp, toate utilitatile la poarta, **13.000 €;** ☎0744.782.093 mariana.samoila@gmail.com

12. **Baldana,** Dambovita, la distanta de 25 km fata de Bucuresti pe relatia Bucuresti - Targoviste. Proprietar vand teren 6.800 mp (17 m latime x 400 m lungime; titlu de proprietate; cadastru), din care intravilan 1.275 mp si extravilan 5.525 mp (terenul extravilan poate fi trecut in regim intravilan). Terenul se preteaza la constructii de imobile, parcelare, spatii comerciale si/sau depozitare, etc. Pret neg., **13 €;** ☎0723.649.607 getom@yahoo.com

13. **Balotesti,** 730 mp, d. 16 m, intravilan, teren intravilan cu deschidere de 16 m situat intre case canalizare, gaze curent. Terenul este la 2 km de Drumul National si la 10 minute de aeroport. Negociabil, **28.999 €;** ☎0720.616.529

14. **Balotesti,** str. Lahovari, 1500 mp, d. 30 m, intravilan, teren de vanzare in zona Dumbraveni, str. Lahovari, 1500 mp (30X50) intravilan, construibil, la 70 m de sos asfaltata, desch. drum lateral 30m, gaze, electricitate. Pret negociabil. **39.000 €;** ☎0726.103.446/ 0722.314.025

15. **Balotesti,** strada Cantonului, 1100 mp, d. 27 m, intravilan, proprietar vand lot de teren intravilan, cu utilitati, cu deschidere la asfalt si padure, in Balotesti, str. Cantonului, zona superba inconjurata de padure, langa vile noi, in apropiere de EdenLand. **49.800 €;** ☎0724.370.654 anamariagotzinger@yahoo.com

16. **Baneasa** 602 mp, d. 18 m, intravilan, Piscul Reghiului, teren 602 mp (520 mp utili + 82 mp cota drum), dubla deschidere 18/30 m, ri P+2+M, pot 45%, cut 1.3, intabulat, negociabil **39.500 €;** ☎0763.839.539/ 031.438.12.51 george@regalhouse.ro

17. **Baneasa,** 1933 mp, d. 38 m, intravilan, Drumul Stegarului, teren 1933 mp, dubla deschidere 38/51 m, vad Baneasa, ri p+4e, pot 60%, cut 2.5, intabulat, negociabil, **164.305 €;** ☎0763.839.539/ 031.438.12.51 george@regalhouse.ro

18. **Baneasa,** 636 mp, d. 19 m, intravilan, in Bucuresti, sector 1, padurea Baneasa direct proprietar. Vand teren in suprafata de 636 mp, in Bucuresti, sector 1, langa padurea Baneasa, **1.220.000 €;** ☎0731.454.545/ 0731.454.545 office@emasconsulting.com

19. **Baneasa,** 213 mp, d. 12 m, intravilan, Jandarmeriei, Stejarii, teren (169 mp utili + 44 mp cota drum), gaze, curent, canalizare, apa, casa demolabila, inconjurat de padure, intabulat, neg., **85.200 €;** ☎0763.839.539/ 031.438.12.51 george@regalhouse.ro

20. **Baneasa,** 12700 mp, d. 67 m, intravilan, teren in zona Baneasa in suprafata de 12700 mp cu deschidere de 67 ml, conform PUG situat in M3, POT MAX 60%, CUT 2.5, H P+4E, se pot construi institutii, sedii ale unor companii. 120 euro/mp. **1.524.000 €;** ☎0725.591.444

21. **Baneasa,** Aleea Teisani, 500 mp, d. 19 m, intravilan, 500 mp, d 19, cota drum 55 mp, utilitati in zona, PUZ. Amplasat la 50 m de padure si drum asfaltat **45.000 €;** ☎0744.684.489

22. **Baneasa, cartier Vatra Noua, 600 mp, d. 14 m, particular, utilitati, CF, CUT 2,4, POT 50%, P+6et., 260.000 €; ☎0763.509.701**

23. **Baneasa,** Drumul Opalului, 472 mp, d. 17 m, intravilan, teren 472 mp (378 mp utili + 94 mp cota drum), ri P+2E, POT 45%, CUT 1.3, intabulat, negociabil, **35.400 €;** ☎0763.839.539/ 031.438.12.51 george@regalhouse.ro

24. **Baneasa,** lancu Nicolae, Pipera, 500 mp, d. 25 m, intravilan, Jolie Viile, vand teren toate utilitatile, zona linistita. Toate actele. Adiacent Mall Baneasa, **300 €;** ☎0723.460.200/ 021.210.76.00 sweethome_imob@yahoo.com

25. **Baneasa,** sector 1, 960 mp, linia de centura, Odai, Str. Drumul Muntele Gaina nr. 42A, d- 31 ml x 31 ml, cad., intab., pret/mp **250 €;** ☎021.420.89.75/ 0787.767.936

26. **Baneasa,** sector 1, 6000 mp, d. 22 m, intravilan, vand teren zona Baneasa, Nord, str. Piscul Mosului, pret/mp, **300 €;** ☎0724.532.907

27. **Baneasa,** Teisani, 852 mp, d. 24 m, intravilan, teren (778 mp utili + 102 mp cota drum), dubla deschidere 24/34 m, ri P+2E, pot 45%, cut 1.3, intabulat, negociabil, **58.000 €;** ☎0763.839.539/ 031.438.12.51 george@regalhouse.ro

28. **Banseasa, DN1, Volvo, vav Realitatea TV, 13114 mp, d. 50 m, intravilan, deschidere dubla: la DN1 si la str. Drum Lapus de 50ml. PUZ 21/30.01.2014, zona M3, POT=60%, CUT=2,5, P+4etj+5R, toate facilitatile. Pretabil: hotel, blocuri, cart. rezidential, pret/mp. www.uig.ro 170 €; ☎0722.511.217/ 0762.628.915**

29. **Basarabia,** Titan, Stadionul National, 904 mp, d. 27 m, intravilan, teren intravilan construibil Aleea Fruntas Tudor Constantin, avand o suprafata de 904 mp si deschiderea de 27 ml la 1 fronturi. Caracteristici teren POT 45 %, CUT 1.3. Regim de inaltime 2E, **720.000 €;** ☎0746.097.005 emilian@bostenaru.ro

30. **Berceni** 12498 mp, d. 48 m, intravilan, metro Berceni, intravilan, teren 12498 mp, deschidere la 2 strazi de 48.75 ml, utilitati in apropiere, acte pregatite in vederea vanzarii. Exclusivitate semnata Manciu FC PFA, comision standard **840.000 €;** ☎0736.273.373 claudiu.marketing@gmail.com

31. **Berceni,** Brancoveanu, Aurel Persu, 545 mp, d. 24 m, intravilan, Brancoveanu, Aurel Persu, 545 mp, deschidere 24ml, urbanism s+p+2+m, zona vile noi, posibilitate duplex sau bloc 14 apartamente, utilitati, aproape de bulevard, drum privat, acces rapid bulevard, **280 €;** ☎0722.241.794 bogdan.ilioiu@gmail.com

32. **Berceni,** comuna 10.000 mp. pentru dezvoltatori, 10000 mp, d. 33 m, extravilan, Berceni - comuna 10.000 mp. pentru dezvoltatori cu deschidere 33 m, extravilan, Tarla 20, Parcela 49/8, curent si vile in apropiere, drumuri pietruite. Pret 49.000. Euro, **49.000 €;** ☎0744.570.957 adalexhouse@gmail.com

33. **Berceni,** Drumul Dealul Frumos, 485 mp, d. 18 m, intravilan, IMGB, Metro, investitie, nediscutabil, fara intermediari, circula masina 232 de la Piata Unirii, **30.000 €;** ☎031.436.26.35

34. **Berceni,** Grand Arena 866 mp, d. 20 m, intravilan, in spatele Hornbach-ului drum de servitute asfaltat latime 5 m, apa, canalizare, gaze, curent electric zona vile cu circuit inchis, deschidere 20.5 m, certificat urbanism P+1+M **175.000 €;** ☎0722.241.794 bogdan.ilioiu@gmail.com

35. **Berceni,** Grand Arena, teren intravilan 870 mp, d. 21 m, intravilan, asfalt, apa, canalizare, gaze, curent electric pe strada, liber de constructii, desch. 20.5 m, urb. max. p+2, POT 50%, zona L1 A, drum privat, nu este pe Aurel Persu, este in apropiere Hornbach, **169.999 €;** ☎0770.510.891 n.ivanuspfa@yahoo.com

36. **Berceni,** jud. Ilfov, teren 7.000 mp la strada principala, cu utilitati - 210.000 euro; 5.000mp cu iaz, 2,5 m adancime - 150.000 euro; 500 mp - 13.000 euro; ☎0720.001.010/ 0725.266.766

37. **Berceni,** Mamina, 1000 mp, d. 20 m, intravilan, zona de vile, toate actele in regula. Proprietar, **30 €;** ☎0744.186.303

38. **Berceni,** Metro, 10000 mp, d. 40 m, intravilan, teren pentru investitie, situat in Berceni, Drumul Binelui, cu dubla deschidere de 40 ml, in apropiere de constructii noi rezidentiale, intraviran construibil, utilitati in apropiere. **35 €;** ☎0756.665.539

39. **Berceni,** Sos. Oltenitei nr. 11, inchiriere teren, 23000 mp, d. 67 m, intravilan, intrare Popesti Leordeni teren pentru inchiriere, lot 2, lot 4, lot 5, cu dimensiunile din schita, inchiriere minim 5 ani, lot 1- complex comercial, lot 3- terenuri tenis+ fotbal conform proiecte foto **3 L;** ☎0770.510.891 n.ivanuspfa@yahoo.com

40. **Berceni,** sos. Oltenitei, Lidl, inchiriere teren 2400 mp, d. 40 m, intravilan, intrare Popesti Leordeni teren pentru inchiriere, str. Maica Tereza, Lidl, sau 1.000/ 1.400 mp, stradal, minim 5 ani, pretul inchiriere 2.5 lei mp/luna, urbanism UTR 3- foto, pretabil orice activitate, **2 L;** ☎0770.510.891 n.ivanuspfa@yahoo.com

41. Berceni, Sos. Oltenitei, stradal, 12700 mp, d. 90 m, intravilan, intrare Popesti Leordeni. Teren pentru inchiriere, str. Laurentiu Raiciu, nr. 23, 90 m deschidere stradal, inchiriere minim 5 ani, pretul 2.5 Lei mp/ luna, se accepta constructii usoare, urb UTR 3, 2 L; ☎0770.510.891 n.ivanuspfa@yahoo.com

42. **Berceni,** Vidra, 5000 mp, d. 21 m, intravilan, vand teren 5.000 mp in Berceni Vidra langa lac pentru constructii rezidentiale sau lotizare cu deschidere 21 ml, cadastru si intabulare **10 €;** ☎0720.384.394 cata4ro@yahoo.com

43. **Berceni,** Vidra, comision 0% 5000 mp, d. 45 m, intravilan, teren aproape de manastire si lac, zona noua de vile, perfect pentru lotizare si constructii rezidentiale **9 €;** ☎0744.570.957 adalexhouse@gmail.com

44. **Berceni,** zona stadion sau primarie, 420 mp, d. 15 m, intravilan, teren 300 mp utili (fara cota de drum) sau 420 mp utili, gaze, curent, apa curenta, zona de vile. Pret 9.500 euro cel mic, 12.900 euro cel mare **9.500 €;** ☎0744.570.957 adalexhouse@gmail.com

45. **Bolintin** Deal, Giurgiu, 10010 mp, d. 901 m, extravilan, teren (14 loturi), utilitati: electricitate, **1.100.000 €;** ☎021.406.91.09

46. **Bolintin** Deal, Ulmi, 15 min statia de metrou Pacii 10000 mp, d. 50 m, intravilan, Bolintin Deal, Ulmi, str Sportului, intravilan 10.000 mp, d. 50, cel mai bun pret din zona, str. asfaltata, utilitati la strada, case in vecinatate, posibilitate p+2, acte in regula, 9 euro/ mp, usor neg., **90.000 €;** ☎0726.664.381 valentin.florea@bvn.ro

47. **Bolintin** Vale, 9021 mp, d. 23 m, extravilan, Malu Spart, teren extravilan construibil 9021 mp, cu deschidere la doua drumuri 23/22 m. Curent, gaze, asfalt, PUG si certificat urbanism. Pret neg. 6 euro/mp. **6 €;** ☎0723.150.425 botogan_cee@yahoo.com

48. **Bolintin,** Ulmi, 10000 mp, d. 50 m, intravilan, 10.000 mp intravilan, regim de inaltime admis P+2, Pot 35%, dubla deschidere a cate 50 mp fiecare, apa, curent, canalizare, gazele sunt in proces de racordare. **80.000 €;** ☎0735.360.736

49. **Borsec,** statiune, central, 1700 mp, d. 35 m, intravilan, teren langa izvoarele principale de apa minerala, stradal, toate utilitatile, accept si schimb cu garsoniera cat mai centrala in Bucuresti, **25.000 €;** ☎0769.732.368/ 0720.431.435

50. **Bragadiru,** 7500 mp, d. 50 m, intravilan, in vecinatatea Lacului Bragadiru, zona Monumentul Eroilor, se desfasoara pe o lungime de 150 m paralel cu lacul, **15 €;** ☎0745.067.409

51. **Bragadiru,** Haliu, Soseaua Alexandriei, 5600 mp, d. 56 m, intravilan, stradal, toate facilitatile urbanism pentru p+5, puz executat pe zona cf, POT-35%, CUT-2,16, pret 199 e/mp, p+5, rugam maxima seriozitate, ☎0760.978.331/ 0722.560.930 teraimobiliare@yahoo.com www.teraimobiliare-online.ro

52. Bragadiru, Ilfov, 555 mp, d. 19 m, intravilan, proprietar, 3 loturi de 555 mp, total 1667 mp, deschidere vis-a-vis de Rostar, langa Cartierul Verde, (str. Raul Vedea), intre vile, asfalt pana la teren, gaze, apa, curent la drum, ideal vile bloc 50 €; ☎0723.288.236/ 0749.948.907 coprea07@yahoo.com

53. **Bragadiru,** Ilfov, 440 mp, d. 22 m, intravilan, str. Celofibrei, **57 €;** ☎0724.129.926 mocanu.ciprian29@yahoo.com

54. **Bragadiru,** Ilfov, 29700 mp, d. 87 m, intravilan, teren industrial intravilan, neingradit cu o suprafata de 29700 mp, deschidere 87 ml, cadastru, urbanism, intabulare, (vis a vis de fabria Chipita), gaze, curent, asfalt. Pret:30 e/mp.Suna pt detalii, ☎0767.708.916 office@ideal-residence.ro

55. **Bragadiru,** jud. Ilfov, Haliu, str. Gloriei, 753 mp, d. 26 m, intravilan, teren pe drum de servitute din str. Gloriei, proprietar, pret/mp **50 €;** ☎0728.050.197

56. **Braila,** 15000 mp, d. 62 m, intravilan, teren (2 loturi) toate utilitatile. Pret negociabil; **110.000 €;** ☎021.406.91.09

57. **Branesti,** Ilfov, langa Bucuresti 3100 mp, d. 100 m, intravilan, Teren construibil, 3.100 mp, iesirea din Branesti, Ilfov, zona industriala, pozitionare excelenta la DN3,Â deschidere dubla DN3 100 ml si str. Halelor 31ml. Comision cumparator 0%, **75.000 €;** ☎0766.711.323 viorica@vioricaivan.ro

58. **Branesti,** Islaz, 449 mp, teren ideal casa, intabulare, urbanism, proiect architectura P+1+M, impozit mic, utilitati, negociabil, **8.900 €;** ☎0735.660.401

59. **Brasov,** str. Dupa Iniste, 2250 mp, d. 42 m, intravilan, Pret negociabil; **260.000 €;** ☎021.406.91.09

60. **Breaza,** oras, 2100 mp, d. 46 m, intravilan, teren intravilan Breaza situat pe stada Caraiman, in zona semicentrala cu o deschidere de 47 metri, cu acces la utilitati. Utilizare rezindial sau hotel. www.terenonline.ro. **121.800 €;** ☎0721.223.131 contact@terenonline.ro

61. **Breaza,** Prahova teren constructii, zona panoramica, utilitati, 1.700 - 2.300 mp, **10 €;** ☎0722.270.052

62. **Breaza,** Prahova, DN1, intravilan, Halta Nistoresti 535 mp, d. 13 m, intravilan, strada Frunzelor nr. 21, cartier Frasinet, Halta Nistoresti, deschidere 13 m liniari, total 535 mp, apa, canalizare, curent, proprietar. Se pot face actele imediat. **12.500 €;** ☎0733.573.554/ 0744.573.554 tmaserv40@yahoo.com

63. **Bucuresti** 5000 mp, d. 45 m, intravilan, se poate vinde in doua transe, prima transa 60%, str. Fabrica de Chibriturl, **3.200.000 €;** ☎0744.372.439/ 0773.886.826 nistor_house@yahoo.com

64. **Bucuresti** 1250 mp, d. 25 m, intravilan, teren intravilan 1.250 mp in Bucuresti, S1, la Lacul Straulesti, cu deschidere la lac de 25 m. Vecinatati: zona Doi Cocosi, A&D Pharma. Pret 155 euro/mp. Direct proprietar. Detalii tel., **193.750 €;** ☎0731.454.545 office@emasconsulting.com

65. **Bucuresti** langa Asmita Garden 2600 mp, vand teren pretabil 3 blocuri 2 s+p+15 etaje; ☎0733.477.229

66. **Bucuresti,** 5000 mp, d. 100 m, agricol, vand teren in suprafata de 5.000 mp, parcelat, cu numere cadastrale, in Com. Selimbar, Jud. Sibiu, Cartier Avangarde, B-dul Mihai Viteazul. Pretul de vanzare: 88 eur/mp. Direct proprietar, **440.000 €;** ☎0731.454.545/ 0731.454.545 office@emasconsulting.com

67. **Bucuresti,** Autogara Filaret, 1000 mp, d. 30 m, intravilan, cu autorizatie si proiect expirate dinu 2014 dar cu certificat urbanism pentru reautorizare, rog oferte serioase fara intermediari, **700.000 €;** ☎0744.372.439/ 0773.886.826 nistor_house@yahoo.com

68. **Bucuresti,** Drumul Malul Mierii nr. 10, 725 mp, d. 20 m, intravilan, deschidere 20/40, chiar langa balonul de fotbal **72 €;** ☎0729.737.619

69. **Bucuresti,** zona zero, 900 mp, cadastru, certificat urbanism, p+4 si5 retras, bd. Marasesti d-20 m, str. Bucur d-16 m, constructii demolabile, pret negociabil, seriozitate; ☎0763.371.962/ 0721.889.354/ 021.610.23.20

70. **Bucurestii** Noi, teren intravilan, 2400 mp, d. 19 m, intravilan, Bucurestii Noi, fabrica de caramida 2400 mp intravilan, deschidere la lac, zona excelenta pret 165e/mp rog maxima seriozitate comision 3%, exclusivitate, **399.500 €;** ☎0763.863.822/ 0720.533.650 teraimobiliare@yahoo.com

71. **Bucurestii** Noi, zona Doi Cocosi, sector 1, 1090 mp, d. 40 m, intravilan, teren 1090 mp cu Autorizatie de construire. pe Sos. Bucuresti-Targoviste nr.99-101 colt cu Ramurele, la 1500 m distanta de linia de metrou Straulesti. **450.000 €;** ☎0724.545.953

72. **Bucurestii** Noii, strada Renasterii nr 29 1080 mp, d. 27 m, intravilan, Bucurestii Noi, Chitila, strada Renasterii nr 29, teren 1.080 mp. Terenul este situat la 750 m de intrarea la metrou si la o distanta de 25 m de soseaua Chitilei.Se pot construi 22 de apartamente, **369.000 €;** ☎0722.368.183 iuliancastel@gmail.com

73. **Buftea,** 7000 mp, d. 23 m, intravilan, Proprietar orasul Buftea Soseaua Viilor nr 29 bis, terenul are toate utilitatile si este pretabil pentru rezidential se afla relativ in centrul orasului Buftea, **38 €;** ☎0744.372.439/ 0773.886.826 nistor_house@yahoo.com

74. **Buftea,** DN1A, intravilan, 660 mp, d. 17 m, intravilan, deschidere directa 17 m in DN1A situat la iesire din Buftea spre Crevedia, apa, curent, gaz, cadastru, intabulare, proprietar,se pot face actele imediat, **36.000 €;** ☎0744.573.554/ 0733.573.554 tmaserv40@yahoo.com

75. **Buftea, Samurcasi, 1.000 mp, 1.400 mp, utilitati zona, 25 E/mp, Peris, strada Polona, 6.000 mp, gaze, curent, apa, asfalt, 15 E/mp; ☎0730.013.444**

76. **Buftea,** str. Viilor, urgent, 3366 mp, teren, toate documentele la zi, cadastru, intabulare, utilitati la strada; ☎0753.192.939/ 0767.932.323

77. **Bulbucata,** 27 km Bucuresti, intravilan, 1.900 mp + 2.500 mp, deschidere dubla, utilitati, cadastru, intabulare, proprietar, discutabil; ☎0744.858.767/ 0764.362.068

78. **Bulevardul** Expozitiei, teren intravilan 870 mp, d. 38 m,

Imobiliare vânzări TERENURI

141. **Comana,** sat Budeni, 2500 mp, d. 14 m, utilitati, strada asfaltat, zona case; **6 €;** ☎0723.117.776

142. **COMUNA 1 DECEMBRIE, 1000 MP, D. M, INTRAVILAN, VAND TEREN DESCHIDERE 16,5 M, DRUM AMBELE CAPETE, LANGA FOSTA MOARA, FARA AGENTII; ☎0723.613.845/ 0721.544.690**

143. **Comuna** Adunatii Copaceni 5000 mp, d. 16 m, extravilan, vand teren cu intrare direct din DN5, Bucuresti-Giurgiu, acte proprietar + partaj voluntar, pret negociabil de 7 euro/mp **7 €;** ☎0724.939.411

144. **Comuna** Belciugatele, 3770 mp, d. 50 m, intravilan, proprietar, teren, acces usor zona frumoasa 15 min din Bucuresti, balta amenajata, constructii in zona vis-a-vis Popas Diana. Accept schimb auto, **7 €;** ☎0722.881.071

145. **Comuna** Berceni, 412 mp, d. 20 m, extravilan, teren comuna Berceni, str. Padurea Craiului, 700 m de la centura, deschidere 20 m pe doua strazi, 412 mp dupa cadastru, fara PUZ. Utilitati: gaze si curent la hotar. Destinatie rezidential. **15.500 €;** ☎0723.291.072 stanciupcristi@gmail.com

146. **Comuna** Berceni, 320 mp, d. 16 m, intravilan, teren intravilan in Comuna Berceni, ideal pentru investit, diferite suprafete in diferite locatii ale comunii, posibilitate de rate pe maxim 18 luni doar cu buletinul. Toate actele la zi. **4.500 €;** ☎0729.555.190 neagu_mihai2015@yahoo.com

147. **Comuna** Berceni, Ilfov, 544 mp, d. 15 m, intravilan, lot teren cu drum amenajat, la 100 m de sos. principala, 544 mp-utili cu deschidere de 15 m, zona linistita in plina dezvoltare si acces usor la sos. principala, **24.500 €;** ☎0737.988.994 marius@comunaberceni.ro

148. **Comuna** Berceni, Ilfov, 6 km de Bucuresti, 323 mp, d. 17 m, intravilan, teren intravilan rate 24 luni 1200 euro avans, 150 euro/ luna. Zona noua in dezvoltare. Mai multe locatii, diferite preturi in functie de zona, utilitati. Teren intravilan cu gaze si curent la lot (13.900 euro) **4.800 €;** ☎0729.039.273 cristian.catea@yahoo.com www.rate-laproprietar.ro

149. **Comuna** Berceni, strada Occidentului, 665 mp, d. 35 m, intravilan, teren, deschidere 35 m la drum de servitute lat de 8 m, adancime de 19 m, gazele si curentul sunt aduse la casele de langa, max. 35 m, **17.500 €;** ☎0721.822.886

150. **Comuna** Berceni, teren 321 mp, avans 3000 euro 321 mp, d. 15 m, intravilan, + curent ofer spre vanzare lot teren intravilan 321 mp utili cu posibilitate de plate in rate, avans 3000 euro, iar restul de 7250 in 12 rate, zona superba ce dispune de iluminat stradal si case in zona, **3.000 €;** ☎0728.105.702

151. **Comuna** Branesti, jud. Ilfov, dupa Makita, 2500 mp, d. 21 m, intravilan, imediat la 40 de metri liniari de DN 3 pe strada. Soseaua Garii, industrial cu deschidere str. asfaltata, posib. extindere 17 euro mp, intabulat, **42.500 €;** ☎0721.275.684

152. **Comuna** Cornetu, str. Taberei, Padurea Cornetu 590 mp, d. 18 m, intravilan, 590 mp teren (555 mp liber plus 35 drum de servitute, strada privata). Utilitati: curent, gaz, it, apa din put la 6 m, la aprox. 50 m. Acte la zi: cadastru, intabulare. UAT Magurele-PUG aprobat. Disp. imediat, **12.300 €;** ☎0723.123.180 tonyflorescu@gmail.com

153. **Comuna** Dascalu, 2900 mp, d. 17 m, intravilan, Comuna Dascalu, strada asfaltata pana la teren, stalp curent la 5m, posibilitate racordare gaze. Teren intravilan 2900 mp 16,7 metri liniari deschidere, propice resedinta sau depozit. **10 €;** ☎0764.479.932 george.claudiu356@yahoo.com

154. **Comuna** Fundeni, 1000 mp, Sat Frunzanesti, d - 25 m/40 m, curent electric, **5.000 €;** ☎0741.124.400 nedcom.imob@gmail.com

155. **Comuna** Mitreni, sat Valea Rosie 53000 mp, d. 50 m, agricol, vand teren agricol, 5,3 ha, **42.500 €;** ☎0722.763.263

156. **Comuna** Reci, Covasna, 711 mp, d. 28 m, intravilan, teren intravilan, arabil 711 mp, pret negociabil, **6.000 €;** ☎021.406.91.09

157. **Cora** Alexandriei, Autogara Rahova, Str. Ion Conea 594 mp, d. 17 m, intravilan, Particular, S. 594, D.17,5, cu posibilitate de constructie p+2, plan 2, cu drum de servitute inclus, strada civilizata, asfaltata, constructii noi, toate utilitatile, cadastru, intabulare, pret usor disc. **125 €;** ☎0727.749.562/ 0761.643.836

158. **Corbeanca,** 14500 mp, d. 52 m, intravilan, Prisma, stradal la DN1, langa Hornbach, vad comercial, showroom, benzinarie, spatiu depozitare, etc, **800.000 €;** ☎0749.604.235 f.ciuca@tecnocasa.com.ro www.tecnocasa.com.ro

159. **Corbeanca,** langa Hystria Residence, 536 mp, d. 28 m, intravilan, zona de vile, utilitati, **15.000 €;** ☎0722.200.560/ 0722.200.560 vasile@vasileciorita.ro

160. **Cornetu** jud Ilfov, str Bujorului, 1957 mp, d. 10 m, intravilan, particular vand teren cu deschidere de 10.40 m la strada Bujorului, retele existente -electrica (stalp electrica in dreptul terenului), gaze naturale si canalizare, exista put **11 €;** ☎0722.282.422 claudiahomos2007@yahoo.com

161. **Cornetu,** 1000 mp, d. 21 m, intravilan, str Trandafirilor, lot 1.000 mp, d. 21/50 sau lot 2400 mp, toate utilitatile la teren. **35 €;** ☎0768.046.707

162. **Cornetu,** 430 mp, d. 15 m, intravilan, str. Cornilor, str. Fagului, loturi 430-600 mp, PUZ in lucru, curent, vile la loturi, pret/lot. **8.000 €;** ☎0768.046.707

163. **Cornetu,** 580 mp, d. 20 m, intravilan, str. Garoafei, lot 580 mp, D-20/24 ml, vila langa teren, curent, gaze la 300 ml. **8 €;** ☎0726.724.919

164. **Cornetu,** 1800 mp, d. 25 m, intravilan, vis-a-vis de padure, lot 1.800 mp, d 25/64, ml dubla deschidere, P+2+M, vila, curent 80 ml. **8 €;** ☎0768.046.707

165. **Cornetu,** Ilfov, 610 mp, d. 15 m, intravilan, teren de casa cu o suprafata de 610 mp, front stradal 15 mp, lotul 14. Se afla intre vile construite. Stalp de lumina, gaze trase la lotul alaturat.Acte la zi. **18.000 €;** ☎0725.084.444/ 021.210.76.00 ancasweethome@gmail.com

166. **Cornetu,** jud. Ilfov, Str. Salcamilor, 663 mp, d. 17 m, intravilan, teren construibil, împrejmuit gard, gaze, canalizare, curent la poarta, pret/mp **25 €;** ☎0728.050.197

167. **Costinesti,** jud. Constanta, 3500 mp, d. 30 m, intravilan, Drumul Puturilor, terenul are utilitati in apropiere, ideal casa, la 800 m de plaja. Se poate vinde si parcelat, disc., **20 €;** ☎0744.633.237

168. **Costinesti,** zona Epava, 1050 mp, d. 30 m, intravilan, Costinesti, zona Epava,1.050 mp teren intravilan, apa, canalizare, curent, asfalt, deschidere 30ml, la Epava, superb, ideal construire hotel, bloc p+4 et apartamente, casa vacanta, **57.750 €;** ☎0766.291.292

169. **Crevedia,** Casa cu Tei, 500 mp, d. 20 m, intravilan, loturi de casa 500-1500 mp, ansamblu nou cu paza la intrare si iluminat, stalpi de curent la fiecare lot,acces direct din DN1A, de la 8.500 euro/lot, se poate construi imediat, 25 min de Pta Victoriei. **8.500 €;** ☎0722.677.873

170. **Crevedia,** teren pentru dezvoltare ansamblu rezidential 350000 mp, d. 3 m, intravilan, **2.100.000 €;** ☎0725.427.427 oana.cristina@galaxyimob.ro

171. **Crivat,** jud Calarasi, 900 mp, d. 900 m, intravilan, vand 900 mp de teren in Comuna Crivat (45 km Bucuresti). Terenul are constructie. Apa curenta (la poarta). Energie electrica. Exista cadastru si intabulare. **7.500 €;** ☎0720.545.292 mioaragane@yahoo.com

172. **Curtea** de Arges, Arges, 726 mp, d. 11 m, intravilan, pret negociabil, **68.500 €;** ☎021.406.91.09

173. **Darasti** V, 500 mp, d. 16 m, intravilan, judetul Giurgiu, teren intravilan 500 mp cu deschidere 16 m. Relatii la telefon: ☎0741.950.432

174. **Dealul** Sasului, com Dambovicioara, jud Arges 2500 mp, d. 27 m, extravilan, Vand teren 2500 mp la Dealul Sasului jud Arges,pasune situata langa DN73 Pitesti - Brasovlimitrof cu fosta cabana a intreprinderii de pajisti Arges, panorama spre M-tii Piatra Craiului, **15 €;** ☎0735.681.130

175. **Dimieni,** jud. Ilfov, str. Aviatiei, 1500 mp, d. 30 m, intravilan, teren, zona vile, împrejmuit, facilitati, proprietar, disc., **50 €;** ☎0722.375.479/ 0787.861.341

176. **DN1,** Km 30 Tancabesti, 4980 mp, d. 42 m, intravilan, constructii, pretabil rezidential, comercial, logistic etc., curent electric medie tensiune pe teren. Rugam seriozitate, pret minim, **70.000 €;** ☎0740.180.180 adrian.tomozei@yahoo.com

177. **DN65,** Slatina-Pitesti, la 7 km de Slatina, 50000 mp, d. 200 m, intravilan, teren 50.000 mp (20.000 mp intravilan), d. 200 m, 2 laturi la drum asfaltat, 20 euro/mp ☎0722.655.024

178. **Dobroiesti, 387 mp, d. 27 m, intravilan, Dobroiesti, cartierul nou, Stejarului, loturi case, 273 mp/19 , 274 mp/19, 387 mp/27 si 1907 mp (1048mp/78+859/65), la fiecare lot exista o cota parte din drum acces. Canalizare, apa, curent, u p+1et+m 100 €; ☎0722.511.217/ 0762.628.915 uigimob@yahoo.com**

179. **Dobroiesti, 5000 mp, d. 33 m, intravilan, Dobroiesti, str. Stejarului, teren 5000 mp/ d= 33 ml. Toate facilitatile: apa, gaze, canal, curent. Urbanism M1 (p+4 etaje). Zona in plina deazvoltare 80 €; ☎0722.511.217/ 0762.628.915 uigimob@yahoo.com**

180. **Domnesti,** 440 mp, d. 15 m, intravilan, Padure Teghes, zona foarte frumoasa, vile in apropiere, langa padure, acces maxi-taxi. Ofer comision agentilor. **9.500 €;** ☎0769.470.920

181. **Domnesti,** 380 mp, d. 20 m, intravilan, propietar, vand urgent teren intravilan Domnesti, la super pret 25 E/mp, pe str Fortului, langa u.m, la 3 km de Ghencea. S teren 310mp+70 mp drum(7 m latime). Terenul este intabulat, cadastrat si împrejmuit, **25 €;** ☎0773.388.440 djextasy_dany@yahoo.com

182. **Domnesti,** 500 mp, d. 21 m, intravilan, stradal, la 700 de metri dupa trecerea barierei, pe partea stanga, edificabil, se pot cumpara loturi de 500-1000, chiar si mai mari, cel mai bun pret din zona, **25 €;** ☎0753.075.109

183. **Domnesti,** 3750 mp, d. 18 m, intravilan, super oferta. Teren intravilan 3750 mp in Domnesti , chiar pe soseaua principala langa piata saptamanala din Domnesti, gaze, canalizare, apa, curent chiar în fata terenului, **15 €;** ☎0770.391.046/ 0771.429.370 office@liderimob.srl

184. **Domnesti,** 500 mp, d. 18 m, intravilan, teren casa de vanzare 2 loturi x 500 mp. Lotul 2 si 3 din cadastru. Adresa este Strada Teiului, Domnesti, Ilfov. Utilitati existente. Dimensiuni lot 17,5x 24 m. Casa construita lipita de lot. **15.000 €;** ☎0736.007.645 doru.gatej@yahoo.ro

185. **Domnesti,** 573 mp, d. 24 m, intravilan, teren intravilan, 10 loturi, zona noua vile, loturi de 500, 3 mp cu deschidere 24, plus drum servitute 73,5 in spatele cartierului Omnis. Negociabil, **15.000 €;** ☎0721.630.429

186. **Domnesti,** Clinceni, 400 mp, d. 50 m, intravilan, teren, particular, loturi 400-1.000 mp, utilitati, Curtea Domnesca, Unitatea Militara, Teghes, Ciutaci, rate, variante auto, **12 €;** ☎0723.530.331 www.vileduplex.ro

187. **Domnesti,** Ilfov, proprietar, d. 40 m, intravilan, vand teren 1 loturi 1.200 mp+ 500 mp, la 600 m de centura, neg., **25 €;** ☎0742.197.462/ 0770.556.023

188. **DOMNESTI,** in spate la Hornbach, 45000 mp, d. 140 m, intravilan, teren, particular, tarla 11 , deschidere la 3 drumuri, 1 km de linia de centura, variante sau plata in rate, urgent, **11 €;** ☎0723.530.331

189. **Domnesti,** Militari Fashion House, 28000 mp, d. 38 m, intravilan, pentru investitie **20 €;** ☎0744.372.439/ 0773.886.826 nistor_house@yahoo.com

190. **Domnesti,** strada Principala Teghes, 1200 mp, d. 15 m, intravilan, 200 mp drum servitute, plan 2, adancime teren 69 m, gaze si electricitate, zona in dezvoltare si constructie **15.000 €;** ☎0733.272.367

191. **Domnesti,** Teghes, 1000 mp, d. 15 m, particular, padure, zona vile, pret/mp **35 €;** ☎0728.269.750

192. **Domnesti,** Teghes, 3750 mp, d. 18 m, intravilan, particular, teren intre case, deschidere la sosea principala, gaze, curent, canalizare, langa statie RATB, **11 €;** ☎0723.530.331

193. **Dorobanti,** Televiziune, 850 mp, d. 30 m, intravilan, teren cu casa demolabila, toate facilitatile in curte, posibilitate constructie s+p+3+4r, rugam maxima seriozitate, pret / mp, nediscutabil, comision 3%, **2.750 €;** ☎0761.255.433/ 0763.863.822 teraimobiliare@yahoo.com

194. **Dragomiresti** - Vale, Zurbaua, judetul Ilfov, 525 mp, d. 17 m, intravilan, teren, inclus drum de servitute, (17 m x 25 m), utilitati la 200 m, intravilan. **8.000 €;** ☎0740.356.144

195. **Dragomiresti** Deal 1000 mp, d. 15 m, intravilan, judetul Ilfov, toate utilitatile, Soseaua Principala, **34.000 €;** ☎0722.630.982/ 0728.367.849

196. **Dragomiresti** Deal, Ilfov, 524 mp, d. 12 m, intravilan, vand teren intravilan Dragomiresti Deal, Ilfov, str. Zambilelor. 524 mp, dubla deschidere 12 m. Asfalt, apa, canalizare si curent la teren. Gazele foarte aproape de teren. Strada paralela cu drumul principal. **20.000 €;** ☎0749.064.990 td_catalin@yahoo.com

197. **Dragomiresti,** Centura de Vest, 970 mp, d. 16 m, intravilan, teren ingradit, intre case cu dubla deschidere, acces direct la apa, canalizare, curent, gaz, asfalt, 2 minute (cu masina) pana la centura. Ideal duplex p+1+m, comision 0, **37.000 €;** ☎0727.864.288

198. **Distor,** 5 minute de metrou vanzare teren pentru investitie, 589 mp, d. 20 m, intravilan, **310.000 €;** ☎0786.244.277 roxana.sticlan@galaxyimob.ro

199. **Drumul** Binelui nr. 8F, stradal, 501 mp, d. 13 m, intravilan, Metalurgiei Residence, toate utilitatile, stradal, p+ 4, 13 m deschidere, toate utilitatile, stradal, zona in dezvoltare, proprietar, exclus agentii imobiliare, site-uri de profil. Urbanism P+4. **299 €;** ☎0724.640.000

200. **Drumul** Gazarului, 300 mp, d. 15 m, intravilan, sector 4, teren cu toate utilitatile, proiect + PUD, materiale constructii, tel: **135.000 €;** ☎0722.793.065

201. **Drumul** Taberei, Prelungirea Ghencea, sector 6 870 mp, d. 20 m, intravilan, Prelungirea Ghencea, la 50 m de strada principala, in sector 6, 870 mp, intravilan, deschidere 20 ml, langa blocuri si vile, PUZ P+14, toate utilitatile, ideea investitie imobiliara. **180 €;** ☎0769.470.920

202. **Drumul** Taberei, Valea Larga, 4000 mp, d. 40 m, intravilan, intersectie cu Valea Furcii, 2 parcele a cate 4000 mp, pretabil multiple constructii, certificat urbanism (in lucru), discutabil. **180 €;** ☎0733.272.367 contactmondoprovit@gmail.com

203. **Eforie** Sud, 609 mp, d. 15 m, intravilan, vand 609 mp teren cu casa demolabila / renovabila in Eforie Sud la 2 strazi de mare; **67.500 €;** ☎0753.053.304/ 0766.575.723 nicolae.olteanu@credit-agricole.ro

204. **Fizicienilor,** Danubiu 26F, 225 mp, d. 20 m, Peny Market tip B, 2016, s.u. 40 mp, vand teren+ constructie, ideal business, ☎0735.904.566

205. **Focsani,** Vrancea, 5000 mp, d. 28 m, intravilan, zona rezidentiala, teren, pret negociabil, **85.000 €;** ☎021.406.91.09

206. **Frumusani** 55000 mp, d. 500 m, extravilan, Fabrica Mezeluri Korani, teren liber, intabulat, negociabil, **275.000 €;** ☎0763.839.539/ 031.438.12.51 george@regalhouse.ro

207. **Fundata** 3000 mp, d. 30 m, extravilan, Vand teren Fundata (langa primarie) 3.000 mp.Pasune pretabila la constructii cu acces din drumul de la primarie si acces de din DN 73 Pitesti-Brasov, panorama de vis M-tii Bucegi, **15 €;** ☎0723.406.177

208. Fundata, Brasov 1000 mp, d. 30 m, extravilan, Vand teren Fundata, jud Brasov 1.000 mppasune situata in spatele primariei Fundata, langa drumul de acces spre case si spe DN 73 Pitesti - Brasov, Panorama de vis spre Mtii Bucegi si Piatra Craiului, 15 €; ☎0735.681.130

209. Fundatica, Brasov 1222 mp, d. 35 m, intravilan, Teren Fundatica - Brasov, 1.222 mp, terenul este intravilan la soseaua asfaltata Fundata - Fundatica, la 3-400 metri de scoala, panorama de vis la Mtii Bucegi, 15 €; ☎0735.681.130

210. Fundeni, 7500 mp, d. 41 m, intravilan, vand teren in Fundeni 7500 mp, deschidere 41.00 mp cu drum de acces in ambele capete, utilitati, apa, gaze, canalizare, 10 €; ☎0721.211.850 sharbek@yahoo.com

211. **Fundeni,** aproape de Colentina, 500 mp, d. 17 m, intravilan, vis a vis Spitalul Fundeni, Cartierul Dacic,teren 500mp,d-17,,ideal constructie 2 vile sau bloc apartamente,cadastru, intabulare, strada asfaltata, gaze, canal, curent, urbanism. **95.000 €;** ☎021.688.08.67/ 0722.614.867

212. **Fundeni,** Bucuresti, 392 mp, d. 20 m, intravilan, teren intravilan cu dubla deschidere, deschidere la sos.Fundeni 19,17 ml + 20,43 la Intrarea Coltii Morarului, toata curtea este betonata, exista utilitati: curent 380 V, apa, canalizare, **210.000 €;** ☎0724.545.953

213. **Fundeni,** Dobroiesti 1670 mp, d. 10 m, intravilan, Va oferim spre vanzare teren 1.670 mp din care 20ml deschidere de 10, 30ml deschidere de 22ml si iarasi 20 deschidere de 10. Terenul are toate utilitatile, curent trifazic si monofazic, gaze in curte, **335.000 €;** ☎0761.086.217/ 0733.154.800 baraceanu.daniela@yahoo.com

214. **Fundeni-** Fundulea, 36 terenuri in total 42,86 ha, ideal pentru agricultura/investitie, pret/mp, **3 L;** ☎0766.969.797

215. **Galati,** 1000 mp, d. 63 m, intravilan, teren, toate utilitatile in zona, pret negociabil, **31.000 €;** ☎021.406.91.09

216. **Gara** Obor, avem chirias care oferta 6000 euro 500 mp, d. 50 m, intravilan, proprietar stradal trafic pietonal si auto cu deschidere la doua strazi, POT 40%, CUT 1,8, pretabil spatiu comercial si rezidential, se poate construi 1.300 mp, **300.000 €;** ☎0040744372439/ 0773.886.826 nistor_house@yahoo.com

217. **Ghica,** palat, str. Paroseni, 400 mp, d. 15 m, intravilan, particular vand/inchiriez teren liber fara constructie, utilitati, **270 €;** ☎0722.422.366 robinh25@yahoo.com

218. **Ghidigeni,** sector 5, intravilan, 3400 mp, d. 28 m, intravilan, stradal, ideal penru investitie, constructie locuinte individuale sau colective, deschidere 28 ml, toate utilitatilem zona foarte linistita, usor accesibila, **349.000 €;** ☎0736.344.200 contact@hera-residence.ro

219. **Ghimpati,** Letca Noua, deschidere la DN61, 7525 mp, d. 235 m, intravilan, 235 m, vand teren intravilan la 30 km de Bucuresti parcelat in diferite suprafete in cartier nou de vile, strada asfaltata, deschidere dubla atat in spate cat si in fata catre DN61. Posibilitate afacere. **12 €;** ☎0733.848.277 razvan.imob@yahoo.com

220. **Giulesti,** Constructorilor 230 mp, d. 12 m, intravilan, Teren intravilan 230 mp, deschidere 12 metri la strada cu toate utilitatile, zona linistita de case, pretabil constructie p+1, apropare de miljoacele de transport, pret neg., **63.000 €;** ☎0732.940.972 florikiss57@yahoo.com

221. **Giulesti,** teren intravilan, 400 mp deschidere dubla, PUD aprobat 400 mp, d. 15 m, intravilan, **130.000 €;** ☎0724.226.342/ 0722.633.409 cristian@k-imobiliare.ro

222. **Giurgiu,** Sos. Giurgiu- Bucuresti km 5, 16814 mp, societate comerciala vindem teren cu constructii, TVA inclus, negociabil, **50.000 €;** ☎0788.226.092

223. **Giurgiului,** Gazarului, Piata Progresu, 234 mp, d. 30 m, intravilan, intre vile, toate utilitatile, casa demolabila, cadastru, urbanism P+2+M, **82.900 €;** ☎0723.712.883

224. Glina 10000 mp, d. 56 m, intravilan, Glina, str. Morii, teren intravilan 10000 mp (s. utila 9618 mp) deschidere dubla, 56 ml la drum principalsi 171,5 ml la drum de acces. PUZ ptr. industrial, (exista 3 depozite construite). Acces usor. Facilitati. 36 €; ☎0722.511.217/ 0762.628.915 uigimob@yahoo.com

225. **Gradinari,** judetul Giurgiu la granita cu Zorile, 2600 mp, d. 13 m, intravilan, Teren intravilan construibil 2600 mp cu deschiderea 13 m, curentul electric la poarta si apa, pozitionat intre case si vile, cadastru intabulare, zona frumoasa aprope de gara si maxi taxi, stradal **15 €;** ☎0735.051.778 mariana_mircioi@yahoo.com

226. **Gradistea** 14165 mp, d. 42 m, extravilan, Vand teren 14.165 mp extravilan in Gradistea cu acces la drum. Direct proprietar, **4 €;** ☎0746.228.308 keescramer@gmail.com

227. **Gradistea,** 1500 mp, d. 18 m, intravilan, loc de casa intravilan cu 18m deschidere la strada asfaltata cu utilitati, mijloace de transport, iluminat stradal. Merita din plin investitia fiind o oportunitate alternativa la depozite bancare, **16.955 €;** ☎0736.853.525 cpirvu@gmail.com

228. **Grozavesti,** Pui de Urs, Gradina Botanica, 100 mp, d. 5 m, intravilan, va oferim spre achizitionare un teren in zona Grozavesti in suprafata de 100 mp, avand o deschidere de 5 mp, acces la strada principal, terenul este incadrat intre case, intravilan construibil. **62.000 €;** ☎0742.400.300

229. **Grup** Scolar Auto, Curtea de Arges, 3000 mp, d. 40 m, intravilan, vand teren intravilan Curtea de Arges, 3000 mp, langa Grup Scolar Auto, deschidere 40 m, cadastru, access auto, gaze, curent, canalizare, apa.Contact tel., negociabil. **35 €;** ☎0740.026.401

230. **Gulia** DN7, 10 km Bucuresti, langa Chitila 500 mp, d. 28 m, intravilan, teren construibil 500 mp utili, pe str. Orhideelor, intabulare si cadastru finalizate, pozitionat intre case, curent, gaze, imediat construibil, proprietar, **11.800 €;** ☎0734.832.862

231. **Gulia,** Tartasesti, 600 mp, d. 20 m, intravilan, proprietar, langa padure, loturi de teren cuprinse intre 600-1000 mp, la doar 10 km de Bucuresti, cu deschidere vis-a-vis de cartierul Casa De Vis, utilitati la cca. 200 ml. Pret -18 euro/mp; **18 €;** ☎0752.297.900 mgpestate@gmail.com

232. **Gura** Putnei, Gura Fagetului, sector 3, 7000 mp, d. 25 m, intravilan, proprietar PJ, vand 7000 mp (4 loturi de teren dezmembrate cu drum de acces), deschidere de 25 mp la 2 strazi, certificat de urbanism de construire P+4, POT 60%, CUT 2.5, exclusiv agentii **1.650.000 €;** ☎0758.090.102

233. **Ilfov** - Centura Domnesti, 5600 mp, d. 32 m, lung. 190 mp, supr. este pentru constructii mixte. Persoana fizica, terenul are certificat de urbanism, cadastru, inclusiv intabulare, neg., **10 €;** ☎0762.151.625

234. Ilfov, Copaceni, Troitei, 730 mp, d. 15 m, intravilan, super ocazie, la 300 m de str. principala, langa case, electrica la teren, 8.000 €; ☎0727.122.433

235. Ilfov, Nuci, 2100 mp, d. 10 m, intravilan, vand teren intravilan+extravilan la 40 km de Bucuresti in comuna Nuci, 2100 mp intravilan(garduri, put, hidrofor, curent si casa batraneasca), 9450 mp extravilan arabil.Pret fix 27000 euro. 27.000 €; ☎0722.415.911 caeazar1@gmail.com

236. Ilfov, oras Pantelimon, Sos Cernica 450 mp, d. 17 m, intravilan, vand teren, cadastru, intabulare, certificat urbanism in Ilfov, oras Pantelimon, Sos Cernica. Proprietar. 23.000 €; ☎0745.689.394

237. Izvorani, Snagov Lac, Ilfov, 502 mp, d. 14 m, intravilan, Teren intravilan Izvorani strada Mihai Eminescu, complexul Olimpic Sydney 2000 C.O.R., 80 €; ☎0722.949.414 cox.vinde@gmail.com

238. Joita, Bacu, 500 mp, d. 15 m, intravilan, teren intravilan, arabil construibil, comuna Joita, particular, vand loturi cuprinse intre 500-1000 mp utili. Terenul este amplasat la strada Primaverii, strada ce va fi asfaltata, 10 €; ☎0752.297.900 mgpestate@gmail.com

239. **Lacul** Morii, Lujerului, Crangasi, Militari, 930 mp, d. 13 m, intravilan, teren+casa batraneasca, zona Lacul Morii.Teren 930 mp, deschidere 13 m, strada principala. Terenul este pretabil pentru investitie. Se afla la o statie de tramvai pana la metrou Crangasi sau Lujerului. **330.000 €;** ☎0741.139.804

240. **Lacul** Tei, strada Alexandru cel Bun, 393 mp, d. 20 m, intravilan, teren 393 mp.Str Alexandru cel bun nr 39.Deschidere pe doua strazi.Se poate construi s+p+2+3R.Pot 45% cut 1,57.Mai multe detalii la telefon. **220.000 €;** ☎0764.821.643 Paralicdanielnew@gmail.com

241. **Ilfov,** Clinceni, Primarie, 1000 mp, d. 24 m, intravilan, teren, drum 4 m, fara utilitati, construibil; **15.000 €;** ☎0721.560.569/ 0760.554.410

242. **Lumina,** Jud. Constanta 590 mp, d. 10 m, intravilan, vand teren cu casa batraneasca locuibila, 3 camere. Pret 43 euro mp negociabil **25.500 €;** ☎0768.840.225/ 0768.973.100 adryana1987@yahoo.com

243. **Magurele,** 1000 mp, d. 18 m, intravilan, la pachet si separat diferite suprafate de teren la pret avantajos aveti copie titlu, proprietate si schite cadastrale, ☎0744.372.439/ 0773.886.826 nistor_house@yahoo.com

244. **Magurele,** Cartierul Florilor, granita cu Bucuresti 2000 mp, d. 23 m, intravilan, 2000 mp (84 x 24 m) intre Bucuresti si Magurele, in Cartierul Florilor, iesire str. Lotusului (asfaltata) si str. Santimbru. Electricitate, canalizare. Gaze in curand. 19 min. pana la Unirea (9,8 km) **100.000 €;** ☎0761.045.086 vanzarelmobil2018@yahoo.com

245. **Mihai** Bravu Autoklass, vanzare teren intravilan 905 mp 905 mp, d. 14 m, intravilan, **449 €;** ☎0724.008.751 albert.meghesi@galaxyimob.ro

246. **Mihai** Bravu, 5500 mp, d. 22 m, intravilan, urgent, 5477 mp, terasat, ideal casa vacanta si gradina, put in curte, aer foarte curat (zona impadurita in apropiere). **38.350 €;** ☎0767.183.374 chrisalexia@gmail.com

247. **Militari** Gorjului metrou, comision 0%, 492 mp, d. 17 m, intravilan, Str. George Calboreanu teren 492 mp si descinderea de 17 mpÂ la 2 fronturi. POT40, CUT 2,1, Regim de intaltime P+4E, apa, gaze, curent, proiect de constructie, vec., Drumul Taberei, Timisoarei, **350.000 €;** ☎0746.097.005 emilian@bostenaru.ro

248. **Militari** Plazza 550 mp, d. 17 m, intravilan, Militari Plazza, 550 mp, deschidere 17 ml, toate utilitatile, urbanism s+p+4 etaje, POT 50%, CUT 2,4, pretabil rezidential, birouri, **350 €;** ☎0756.665.539

249. **Militari,** 4000 mp, d. 29 m, intravilan, va prezentam spre vanzare un teren de 4000 mp Â in zona Militari, o investitie ideala pentru un dezvoltator si nu numai. Terenul este situat intr-o zona in care s-a construit mult in ultimii ani. **890.000 €;** ☎0722.200.560 vciorita@yahoo.com

250. **Militari,** 500 mp, d. 17 m, intravilan, vand teren, Bucuresti, zona Aleea Moinesti Liniei, suprafata 500 mp, POT max 70%, CUT=3, pret negociabil **225.000 €;** ☎0723.815.142 cristinaa_ilie@yahoo.com

251. **Militari,** Dezdrobirii, Uverturii, 200 mp, d. 11 m, intravilan, semistradal, Intrarea Golfului, particular, 200 mp, d. 11, canalizare, apa, curent, gaze, s+p+2+m, zona de vile, acte, acc credit, pret negociabil, ☎0724.830.838

252. **Militari,** Moinesti 260 mp, d. 17 m, intravilan, stradal, teren 260 mp deschidere 17ml cu 2 calcane aprobate, toate facilitatile, liber, cadastru, intabulare, urbanism, zona excelenta (vis a vis de Lidl) exclus intermediari 400 euro/ mp, **100.000 €;** ☎0765.916.887 danarjoga@yahoo.com

253. **Militari,** Pacii, Belsugului, Bucuresti, sector 6, 4000 mp, d. 49 m, intravilan, oportunitate investitie, posibilitate proiect locuinte p+2+m, toate utilitatile, cut 1,9; pot 45%. Aproape de Ratb, metrou, magazine. Acte la zi. Pret 135 euro/mp. Acte la zi; **135 €;** ☎0749.115.511/ 0745.005.500 ecap.office@gmail.com

254. **Militari,** Rasaritului, 403 mp, d. 13 m, intravilan, teren 403 mp, Militari, Rasaritului, desc. 13 ml, are certificat de urbanism valabil pana in Aprilie 2018 pentru vanzare si împrejmuire, nu trec tevi pe toata suprafata, P.O.T 45% , C.U.T P+2E, nu discuta. **160.000 €;** ☎0723.351.895/ 0745.351.895 tinaparaschiv@yahoo.com

255. **Militari,** str. Drumul Osiei nr. 68-70 2867 mp, d. 48 m, intravilan, cu toate utilitatile, pretabil spatiu comercial este situat in viitorul sens giratoriu la granita intre Bucuresti si Chiajna sau rezidential, pretul este de 250 e mp neg., **700.000 €;** ☎0744.372.439/ 0773.886.826 nistor_house@yahoo.com

256. **Militari,** Uverturii adiacent Dezdrobirii 860 mp, d. 19 m, intravilan, oferta vanzare teren intravilan 860 mp curti constructii, toate facilitatile pe teren cf, disponibil imediat, dezvoltare imobiliare, comision 3%, rog seriozitate **435.000 €;** ☎0720.533.650/ 0763.863.822 teraimobiliare@yahoo.com

257. **Moara** Vlasiei, Ilfov, 20000 mp, d. 300 m, intravilan, Moara Vlasiei, Ilfov, 20.000 mp teren intr (16.000mp padure si 4000 mp curti constructii) cu aprobare PUZ pentru Clinica Medicala s+p+1e+m si 7 imobile cazare pacienti s+p+1e+m,100 euro/mp, **100 €;** ☎0766.291.292

258. **Mogosoaia** 4000 mp, d. 43 m, intravilan, particular, vand teren parcelabil in 5 loturi de cate 800 mp, cu toate utilitatile si acte la zi. Asfalt pana la teren. Se afla chiar la intrare langa padure si lac. **107 €;** ☎0745.049.367 bogdan_nastasescu@yahoo.com

259. **Mogosoaia** 8000 mp, intravilan, proprietar vand teren zona rezidentiala de lux Bucuresti Nord, metrou, gaze, curent electric, deschidere lac35 m **188 €;** ☎0767.162.038

260. **Navodar,** Pepiniera, 1600 mp, d. 20 m, extravilan, vand teren situat in Navodari la soseaua dintre Navodari si Lumina, langa Pepiniera. Suprafata 1.600 mp. Se poate vinde si parcelat in loturi de 500 si 600 mp. Deschidere la sosea 20 m si la drumul de ac. **15 €;** ☎0724.289.928 vileleambient@yahoo.com

261. **NEAJLOV** SAT, com. Clejani, jud. Giurgiu, 2300 mp, d. 20 m, intravilan, teren, stradal, langa terenul de fotbal, pret usor negociabil. Contactati-ne cu incredere. **9.000 €;** ☎0773.395.710/ 0769.781.055 vasileflorin514@yahoo.com

262. **Nicolae** Grigorescu, sector 3 992 mp, d. 35 m, intravilan, Vand teren 992 mp si constructie s+p+2e (600 mp desfasurati) Situatie juridica clara. Zona M3, se poate obtine consolidare si extindere. Pret 400.000 euro (exclus rate, schimb), **400.000 €;** ☎0757.790.230

263. **Niculesti,** Peris. 800 mp, d. 20 m, intravilan, vand teren 800 mp, deschidere 20 m, intravilan, fara constructie pe el. Access canalizare, apa, stalp curent, strada asfaltata **18.000 €;** ☎0753.055.886 steluta_anton_onofrei@yahoo.com

264. **Ostrov,** 180 mp, d. 110 m, agricol, livada piersic si cais, 18 ha, front stradal 110 m (DN3), pret neg. **8 L;** ☎0724.920.841 snowishstuff@yahoo.com

265. **Otopeni** 1000 mp, d. 25 m, intravilan, Otopeni, prelungirea strazii Ferme G, strada Lucian Blaga, zona in continua dezvoltare, parametrii urbanistici p+4 etaje, langa cartiere noi rezidentiale, toate utilitatile in apropiere, **50 €;** ☎0756.665.539

266. **Otopeni,** 1413 mp, d. 23 m, intravilan, vand teren intravilan, Otopeni, strada Primaverii. Utilitati existente pe strada: curent electric si gaze. Certificat de urbanism emis in iunie 2017 pentru constructia a cinci unitati locative p+1+m; **190.000 €;** ☎0727.590.402 cristinaflorescu@hotmail.com

267. **Otopeni,** Str. Maramures 714 mp, d. 20 m, intravilan, in spate la McDonalds, teren intravilan ST 714 mp din care 77 mp drumul de acces, deschidere 20 ml; gaz, electricitate, canalizare si apa. POT 40%, CUT 1,4, P+2 E+M **140 €;** ☎0721.268.107/ 0740.191.920 adriananistorr@yahoo.com

268

Imobiliare vânzări TERENURI

323. **Sector** 1, 7000 mp, d. 30 m, intravilan, Sos. Odaii nr. 297-299, acces drum asfalt, cadastru, pud, alimentare, apa, canalizare, curent electric, certificat urbanism P+5, intabulare, liber, stradal. Proprietar, pret 700000 euro, tva inclus, **700.000 €;** ☎0722.244.119

324. **Sector** 1, zona Carrefour Orhideea 350 mp, d. 12 m, intravilan, Carrefour Orhideea, PUZ 2018 P+2+M, 350 mp cu 12m deschidere, toate utilitatile gaze lumina canalizare, acte la zi, proprietar **119.000 €;** ☎0735.883.919

325. **Sector** 3, Ozana, 430 mp, intravilan, str. Gura Putnei, terenul are utilitati in apropiere, desc. 13,5 m. Vand urgent; ☎0744.633.237

326. **Sector** 4, Berceni, 5000 mp, d. 36 m, intravilan, vand doua terenuri 5000 mp, 10000 mp langa Metro Berceni, planul 2, utilitati: curent, gaze, canal, pret 55 eur/mp. Tel. **250.000 €;** ☎0788.334.123 ionitaradu73@yahoo.com

327. **Sector** 5, 710 mp, str. Teius- Str. Santana, vand teren intreg sau partial, pret/mp **60 €;** ☎0744.754.608

328. **Sectorul** 4, Bucuresti 2000 mp, d. 46 m, intravilan, suprafata teren 2000 mp, deschidere 46 m, tip teren constructii, clasificare intravilan, constructie pe teren nu, utilitati: apa, gaz, curent, utilitati in zona **150.000 €;** ☎0771.189.999 bogdan.andrei@baftaproperties.ro

329. **Sinaia** ultracentral oras, oportunitate 1350 mp, d. 14 m, intravilan, teren intravilan in centrul orasului Sinaia, ideal dezvoltare imobiliara, toate utilitatile (gaze, apa, curent, canalizare), nu este in zona protejata, CUT 2, POT 50%, regim de inaltime P+2, **378.000 €;** ☎0785.232.323 office@euroinvest.ro

330. **Sinaia,** 500 mp teren, 500 mp, d. 12 m, intravilan, Sinaia, teren 500 mp Sinaia, str. Privighetorilor nr 60. POT 40%, CUT 1,2, Se poate construi pensiune Ds+P+2Et+M, 300 mp pe nivel, proprietar. **50.000 €;** ☎0766.291.292

331. **Sirnea,** jud Brasov, 1500 mp, d. 30 m, intravilan, teren constructii in mijlocul satului Sirnea, 1500 metri mp, amplasat in vatra satului, la 250 m de Pensiunea cu struti. Intabulat, masurat GPS, curent electric, poate fi parcelat in 2 sau 3 loturi. **37.500 €;** ☎0746.111.333 turcu.m@gmail.com

332. **Snagov** 5000 mp, d. 36 m, intravilan, teren intravilan Comuna Snagov, deschidere la lacul Snagov, parcelabil, cadastru, intabulat, acces utilitati, situat in apropierea DN1 (intre Vladiceasca si Ciofliceni). **55 €;** ☎0744.501.146

333. **Snagov,** Complex Astoria, 600 mp, 50 m de padure si 60 m de lac, gaze, curent electric, proprietar, cadastru, neg., **15.000 €;** ☎0722.787.457

334. **Snagov,** Nuci, 14350 mp, d. 40 m, intravilan, bun venit la ferma ta: 14.350 mp, 50% padure, 50% teren agricol, electricitate, la 3 km Autostrada Bucuresti Ploiesti, raul Ialomita, tangent, drum judetean asfaltat, oportunitate de investitite, **57.500 €;** ☎+40736853525/ +40736853525 cpirvu@gmail.com

335. **Soseaua** Odai, Bucuresti, Baneasa, 12700 mp, d. 67 m, intravilan, teren conform PUG terenul este situat in M3. POT max 60%, CUT max 2,5. H max P+4E. Gratuit se poate obtine autorizatia de construire, **120 €;** ☎0742.641.022 radu.email@yahoo.ro

336. **Splaiul** Unirii, 76500 mp, d. 280 m, intravilan, dupa Autovit 7,65 ha teren, PUZ executat pentru s+p+6, canalizare, gaze, apa, cf, pret 99 euro/ mp si 8 ha Magurele intravilan, canalizare, curent, pret 75 euro/ mp, rog seriozitate; ☎0722.560.930/ 0760.978.331 teraimobiliare@yahoo.com

337. **Stefanesti,** Ilfov, 12500 mp, d. 44 m, intravilan, situat in Tarla 22, cu deschidere la lac (balta Pasarea) vis-a-vis de Cosmopolis. Este compus din doua loturi. Pret 30 E/mp neg., **30 €;** ☎0720.277.966

338. **Stefanestii** de Jos, 86.892 mp, 65.000 mp si 29.762, deschidere 181 m, 136 m si 42 mla DJ 200, PUG, PUZ, curent, gaze, 30 E/mp si 10 E/mp negociabil; ☎0766.969.797

339. **Stefanestii** de jos, 840 mp, d. 21 m, intravilan, str. Busteni, Macesului, teren intravilan, constructii, intre case-vile, gaze, curent la teren, liber, construibil imediat, zona vile noi, acces facil, nu este in camp, terenul este ingradit cu gard, acte la zi. **21.000 €;** ☎0724.270.019 travaharealestate@gmail.com

340. **Str.** Gura Ariesului, 2670 mp, d. 102 m, intravilan, teren in Bucuresti. Pret negociabil; **132.000 €;** ☎021.406.91.09

341. **Str.** Gura Ariesului, 2500 mp, d. 70 m, intravilan, teren in Bucuresti. Pret negociabil; **126.000 €;** ☎021.406.91.09

342. **Tarlungeni,** 3950 mp, d. 20 m, intravilan, teren 926 mp, utilitati: electricitate, apa, canalizare, suprafata 3.950 mp, **17.000 €;** ☎021.406.91.09

343. **Tarlungeni,** 1041 mp, d. 20 m, intravilan, teren, utilitati: electricitate si apa, **19.000 €;** ☎021.406.91.09

344. **Tartasesti,** Dascalu, 500 mp, d. 20 m, intravilan, Ciolpani, central, proprietar, loturi cu/fara utilitati, 3,5 euro pana la 15 euro; ☎0730.094.413

345. **Tartasesti,** Racari, Ansamblul Intrarea cu Tei, 500 mp, d. 20 m, intravilan, dupa Mega Image Tartasesti, loturi direct de la proprietar, cu stalp de curent la lot, intr-o zona verde cu livezi de pomi fructiferi, la 20 min. de Mall Colosseum pe DN7 Bucuresti - Targoviste cu 4 benzi, **4.900 €;** ☎0730.456.257 teren_construibil@yahoo.com www.intrareacutei.ro

346. **Tartasesti-Racari,** Ansamblul Intrarea cu Tei, 600 mp, d. 16 m, intravilan, loturi cu stalp de curent in centrul localitatii intr-o zona verde de livezi cu pomi fructiferi, la 20 min de Mall Colosseum pe DN7 cu 4 benzi, platesti avans 1.000 euro si te apuci de construit **250 €;** ☎0730.456.257 teren_construibil@yahoo.com www.intrareacutei.ro

347. **Tepes** Voda, Agricultori, Muncii, Iancului, 740 mp, d. 15 m, intravilan, vand teren str. Tepes Voda, zona Muncii, Iancului, 740 mp, deschiderea 15 m, **420.000 €;** ☎0729.960.051 gheorg14@gmail.com

348. **Theodor Pallady 4359 mp, d. 106 m, intravilan, zona Opel, str. Lunca Bisericii, teren intravilan 4.359 mp cu dubla deschidere (106 ml la Lunca Tarnavei si 42 ml la Lunca Bisericii). Gaze, curent, urb. M3, POT 60%, CUT 2,5 (p+4etaje), 150 €; ☎0722.511.217/ 0762.628.915 uigimob@yahoo.com**

349. **Theodor Pallady, 4500 mp, d. 24 m, intravilan, Policolor, str. Drum Gura Calitei, spre Gura Badicului, teren 4.500 mp, d. 23,85ml, lateral dreapta exista drum de servitute de 5,00ml latime, de la terenul vecin. Urb: Ic, p+2et+m, POT 45%, CUT 1,2, 85 €; ☎0722.511.217/ 0762.628.915 uigimob@yahoo.com**

350. **Theodor Pallady, 8800 mp, d. 202 m, intravilan, Policolor, str. Gura Calitei colt cu Gura Badicului, teren intravilan 8800 mp, dubla deschidere (41 ml cu 202 ml). Zona M2 - functiuni mixte, POT= 50%,CUT=3,5 (S+P+14ET) 125 €; ☎0722.511.217/ 0762.628.915 uigimob@yahoo.com**

351. **Theodor Pallady, 4133 mp, d. 74 m, intravilan, Th.Pallady, Policolor, str.Drum Gura Crivatului, teren 4133 mp, dubla deschidere-74,50 ml la Crivatului si 56,00 ml Gura Calitei strada asfaltata, canal, apa, gaze, partial p+4 etaje si partial p+2et+m, 200 €; ☎0722.511.217/ 0762.628.915 uigimob@yahoo.com**

352. **Theodor** Pallady, 4800 mp, d. 40 m, intravilan, vand teren intravilan, 4800 mp, Theodor Pallady, stradal, deschidere 40 m liniari la bulevard. Toate utilitatile, certificat de urbanism. 300 euro/mp. **300 €;** ☎0723.513.861

353. **Theodor Pallady, Ozana, 2500 mp, d. 69 m, intravilan, str. Drum Gura Putnei, teren intravilan, deschidere 69 ml la drum de servitute. Drum Gura Putnei: asfalt, canal, apa. Zona in plina dezvoltare. Pret/mp. www.uig.ro 150 €; ☎0722.511.217/ 0762.628.915**

354. **Theodor Pallady, Policolor, 1000 mp, d. 25 m, intravilan, Theodor Pallady, Policolor, zona rezidentiala -terenuri de la 1000 mp la 7000 mp d=de la 25 la 31 ml. Cu certificat de urbanism, zona M3, POT= 60%,CUT= 2,5(Ds+P+4ET). P= de la 210 Euro la 260 euro/mp+TVA (unde e cazul) 210 €; ☎0722.511.217/ 0762.628.915 uigimob@yahoo.com**

355. **Theodor Pallady, Policolor, 5000 mp, 5000 mp, d. 20 m, intravilan, Drum Gura Putnei, intravilan, 5000 mp, dubla deschidere, 20 ml la Putnei si 19 ml la Fagetului, toate facilitatile, drumuri asfaltate. Urb. L1c, POT=45%, CUT=1,3 (P+2ET+M). Pretabil case insiruite. 175 €; ☎0722.511.217/ 0762.628.915 uigimob@yahoo.com**

356. Theodor Pallady, Policolor, metrou Nicole Teclu, 20000 mp, d. 66 m, intravilan, chiar langa complex Palladium Residence, deschidere la Drumul Gura Calitei si Drumul Gura Ariesului, 300 m lungime x 66 m latime, asfalt, canalizare, apa curenta, gazul si curentul electric la 100 m, 150 €; ☎0728.777.132 adriangeambei@yahoo.com

357. Theodor Pallady, policolor, metrou Nicole Teclu, 5400 mp, d. 25 m, intravilan, complex Palladium Residence, deschidere la Drumul Gura Solcii si Drumul Gura Saratii, 200 m lungime x 25 m latime, in spate la supermarket Real si Auchan, 70 €; ☎0728.777.132 adriangeambei@yahoo.com

358. **Theodor Pallady, str. Drumul Gura Fagetului, 8350 mp, d. 31 m, intravilan, deschidere dubla: 31 m la Fagetului si 29 m la Gura Putnei. Ambele strazi cu asfalt, canal, apa, gaze. Zona P+4 etaje, zona in plina dezvolta, 217 €; ☎0722.511.217/ 0762.628.915 uigimob@yahoo.com**

359. **Titan, Auchan, 1500 mp, d. 32 m, intravilan, Titan, Auchan, str.Buhusi, teren intravilan 1500 mp /d= 32,5ml. Urbanism L1c , pot= 60%, cut=1,3, d+p+2et+m. Strada asfaltata, toate facilitatile. Teren liber de constructii; 210 €; ☎0722.511.217/ 0762.628.915 uigimob@yahoo.com**

360. **Titan,** metrou Nicolae Grigorescu, 300 mp, d. 9 m, intravilan, teren 300 mp, deschidere 9 ml, toate utilitatile prezente. Statia de metrou Nicolae Grigorescu la 5 minute de mers pe jos. Certificat urbanism de informare cu urmatorii indicatori: POT 70%, CUT 3, **65.000 €;** ☎0734.222.101 constantin.velicu@imoprest.ro

361. Titan, Nicolae Grigorescu, 600 mp, d. 14 m, intravilan, teren de vanzare 600 mp in zona Nicolae Grigorescu. Zona este mixta de case-vile si imobile p+3, utilitati curent, gaze la cca 20 m. Pret 185 euro/ mp 111.000 €; ☎0773.831.987

362. **Titan,** Pallady, 530 mp, d. 16 m, intravilan, vanzare teren 500 mp utili + 30 m acces in zona Titan Pallady, acces 30 m de la strada, utilitati gaze, apa, canal, la 30 m distanta, urbanism in lucru, zona L1a P+2+mm **110.000 €;** ☎0773.831.987

363. **Trapezului, 462 mp, d. 16 m, intravilan, Str. Drumul Lunca Prutului,4 loturi teren intravilan a 462 mp/d= 29 ml. Urbanism p+2+M. Teren liber de constructii. Curent, zona cu verdeata, fara blocuri, 105 €; ☎0722.511.217/ 0762.628.915 uigimob@yahoo.com**

364. **Trapezului,** intrare din Str. Burnitei, 1200 mp, d. 20 m, intravilan, situat la 7 minute de statia de metrou 1 Decembrie, terenul are doua deschideri in Lunca Ilvei (20 m) si in Lunca Prutului (8 m). Utilitati la limita terenului. Regim P+2E+M, **135 €;** ☎0742.170.119

365. **Unirii,** Budapesta, Tineretului, 279 mp, d. 14 m, intravilan, autorizatie de construire, proprietar, toate utilitatile, POT 45%, cut 1.3 s+p+1+2, 400 mp construiti desfasurati 8 apartamente, accept si schimb cu duplex sau 4 camere bd. Unirii sau bd. Decebal, ☎0744.372.439/ 0773.886.826 nistor_house@yahoo.com

366. **Unirii,** Budapesta, Tineretului, 1574 mp, d. 38 m, intravilan, Proprietar autorizatie de construire, proprietar, toate utilitatile, POT 45%, cut 1.3 s+p+2 , se pot construi 4 vile de lux pe un teren de 1574 mp cu circuit inchis petru cele patru vile, ☎0040744372439/ 0773.886.826 nistor_house@yahoo.com

367. **Unirii,** Serban Voda, 400 mp, d. 15 m, intravilan, pozitie excelenta, cartier modernizat, 2 minute pina la Piata Unirii, linga Parcul Carol. Cadastru, intabulare, certificat urbanism informativ: p+5, POT 60%, CUT 2,5. Toate utilitatile. Proprietar, **305.000 €;** ☎0721.132.154/ 0726.652.254 cantemir2014@yahoo.com

368. **Unirii, Splai, 2500 mp, d. 25 m, intravilan, pod Nicolae Grigorescu, showroom Volkswagen - Audi, balon fotbal, deschidere 25,25 m, stradal. Zona mixta: birouri, depozite, locuinte etc. Canal, gaze, curent, etc., pret/mp; www.uig.ro 59 €; ☎0722.511.217/ 0762.628.915**

369. **Urlati,** 5000 mp, d. 30 m, agricol, terenul este la strada, extravilan, intabulat, curent electric la 100 ml, la 10 minute de centrul orasuluiln acest moment terenul este curat si este folosit ca pasune, **5.000 €;** ☎0724.891.199/ 0724.891.199 severalexa@yahoo.com

370. **Vacaresti** 2200 mp, d. 27 m, intravilan, Calea Vacaresti stradal, deschidere 27 ml, certificat urbaniam p+14 etaje, zona urbanistica CB3, ideal investitie, constructie bloc, hotel, birouri, comercial, **350 €;** ☎0747.848.897

Imobiliare vânzări SPAŢII COMERCIALE, INDUSTRIALE

371. **Vacaresti,** ideal investitie, 895 mp, d. 27 m, intravilan, teren 895 mp situat pe Calea Vacaresti 377, in statia de autobus Pridvorului, front stradal 27ml. Vecinatati: mall Sun Plaza, Tineretului. Usor negociabil. Comision standard. Manciu FC PFA. **900.000 €;** ☎0736.273.373 claudiu.marketing@gmail.com

372. **Valea** Mare, Arges, 7500 mp, d. 41 m, extravilan, teren, toate utilitatile pe teren, **76.000 €;** ☎021.406.91.09

373. **Valenii** de Munte, Prahova, Traistari, 4200 mp, d. 24 m, intravilan, rezidential, acte la zi, gaze, canalizare, contract apa si electricitate, livada, gard sarma, fosa, wc, apa curenta, bucatarie, neg., **98.000 €;** ☎0745.152.583

374. **Vama** Veche, comuna Limanu, jud. Constanta 9000 mp, d. 34 m, extravilan, teren 9000 mp Vama Veche, Str. Agricultorilor (T448/1), 100m de Club Dor, 5 min. de plaja, canalizare, electricitate, gaze, ideal pt. complex rezidential, pensiune, hotel sau investitie, **30 €;** ☎0730.456.257 teren_construibil@yahoo.com

375. VASILATI, Calarasi, la 35 km de Bucuresti, intravilan, 20 hectare, construibil, 2 €/mp; ☎0722.507.708

376. **Vasilati,** Calarasi, 1000 mp, d. 25 m, intravilan, teren contruibil, suprafata 1000 mp, pentru constructie casa(depozit), cu deschiderea 25 m la Drumul Judetean 301. 13 e/mp. **13 €;** ☎0765.023.656

377. **Vedea,** Arges, 6508 mp, d. 33 m, intravilan, teren, utilitati: electricitate, apa, **8.500 €;** ☎021.406.91.09

378. **Vidra,** Ilfov, 5500 mp, d. 15 m, intravilan, electricitate la limita proprietatii. **19.000 €;** ☎021.406.91.09

379. **Voluntari,** centru 1536 mp, d. 32 m, intravilan, teren cu casa, 1536 mp cu dubla deschidere de 32 m, toate facilitatile, intravilan, cadastru, intabulare. Casa in suprafata de 205 mp este renovata in anul 2004. Merita vazut **290 €;** ☎0722.912.924/ 0764.641.758 cordial-imobiliare@yahoo.com

Spaţii comerciale, industriale

1. **13 Septembrie,** S.U. 1379 mp, spatiu birouri, cladire birouri, 13 Septembrie, care aduce un randament de 8 % lunar. **1.500.000 €;** ☎0722.200.560 vasile@vasileciorita.ro

2. **Afumati,** Sindrilita, S.U. 800 mp, sp. industrial, de vanzare hala industriala situata pe Dn2, sos. Bucuresti-Urzicoeni. suprafata totala a terenului este de 2000 mp, iar deschiderea este la sosea. construcia este compusa din doua corpuri; **270.000 €;** ☎0745.943.017 tedy@bucurestispatiicomerciale.ro

3. **Baneasa,** cladire birouri, S.U. 2290 mp, spatiu birouri, **3.700.000 €;** ☎0725.427.427 oana.cristina@galaxyimob.ro

4. **Baneasa,** Horia Macelariu, S.U. 114 mp, sp. comercial, Spatiu comercial de vanzare situat stradal, vitrina de 10 m, foarte vizibil. Spatiul este inchiriat si este ideal pentru investitie. Pret discutabil. **230.000 €;** ☎0745.943.017 tedy@bucurestispatiicomerciale.ro

5. **Basarabia,** Republica, S.U. 2270 mp, spatiu birouri, spatiu de birouri situat la etajele 2 si 3 ale unei cladiri din Bd. Basarabia, cu o suprafata de 2270 mp si teren 1300 mp, imobilul se afla in stare buna nu necesita investitii majore **750.000 €;** ☎0740.191.920/ 0721.268.107 adriananistorr@yahoo.com

6. **Brancoveanu,** metrou S.U. 218 mp, sp. comercial, Spatiu comercial de vanzare situat stradal in zona metrou Brancoveanu cu o suprafata utila de 218 mp. inchiriat catre doua societati de notoritate cu suma de 4250 euro pe luna. Trafic pietonal intens, **640.000 €;** ☎0745.943.017 tedy@bucurestispatiicomerciale.ro

7. **Brasov,** S.U. 135 mp, sp. comercial, de vanzare spatiu comercial, dotat si utilat, in perfecta stare de functionare, situat in centru istoric Brasov, pe strada pietonala. **365.000 €;** ☎0762.204.584

8. **Bucuresti,** S.U. 15 mp, spatiu birouri, container birou- special amenajat pentru birou, poate fi folosit chiar si in santier; **3.200 €;** ☎0787.506.572 vanzari@titan4residence.ro

9. **Calea** Floreasca nr. 145, sector 1, S.U. 19 mp, sp. comercial, particular vand spatiu comercial 19 mp utili, d=3 m, h 4,5 m inchiriat in prezent la o florarie de lux cu 750 euro/luna, **75.000 €;** ☎0732.074.289 alexandrufranco@yahoo.com

10. **Calea** Mosilor, intersectie St. cel Mare, Bucuresti S.U. 146 mp, sp. comercial, proprietar, vand spatiu comercial stradal in rond in intersectia Calea Mosilor cu St cel Mare, 146 mp utili, vitrina 9 m, cu posib. terasa, are si acces secundar, racord la apa separat de bloc, liber **650.000 €;** ☎0724.370.654 anamariagotzinger@yahoo.com

11. **Calea** Rahovei, S.U. 1897 mp, spatiu birouri, cladire de birouri Calea Rahovei, foarte aproape de piata Unirii, inchiriata cu 13000 euro/luna, se preiau chiriasii **1.500.000 €;** ☎0722.200.560/ 0722.200.560 vasile@vasileciorita.ro

12. **Calea** Rahovei, stradal S.U. 1800 mp, spatiu birouri, in apropiere de piata Unirii calea Rahovei, parter spatiu comercial si restaurant la etajele 1, 2, 3 si 4 cladire de birouri construita 2004, inchiriata 100 % aduce un venit de 13.000 euro pe luna **1.400.000 €;** ☎0744.372.439/ 0773.886.826 nistor_house@yahoo.com

13. **Calea** Victoriei, langa Hilton S.U. 179 mp, sp. comercial, spatiu comercial ultracentral de vanzare (afacere la cheie/ complet utilat/ direct proprietar), ideal pentru restaurant, club privat, cafenea, bar, pub, locatie evenimente private si corporate, **530.000 €;** ☎0722.825.860 management@pepe.ro

14. **Central,** Intorsura Buzaului, jud. Covasna S.U. 468 mp, sp. industrial, vand sau inchiriez imobil cu doua etaje construit pentru a putea desfasura aproape orice activitate precum si de a locui (3 apartamente). **600.000 €;** ☎0740.192.150 autonicserv@yahoo.com

15. **Central,** restaurant, S.U. 500 mp, sp. comercial, prop. pers. cu brand din 2002, utilat cu lifturi si aparatura necesara, 2 terase, interior lux, s+p+e+mansarda potrivita pt. birouri, mese de joc, dormitoare, teren 265 mp. Are clientela veche si selecta, **590.000 €;** ☎0728.640.901

16. **Complex** Obregia, S.U. 280 mp, sp. comercial, oportunitate de investitie respectiv spatiu comercial situat intr-un complex comercial stradal pe Bulevardul Obregia zona cu trafic pietonal deosebit , parter 60 mp. etaj 220 mp. **320.000 €;** ☎0745.943.017 tedy@bucurestispatiicomerciale.ro

17. **Doamna** Ghica nr. 193 sector 2 Bucuresti, S.U. 500 mp, sp. comercial, lumina absorbata 50 kw S+P+2, Str. Doamna Ghica nr 193 sector 2, vitrina 8 metri, finalizare constructie an 2002, suprafata construita 500 mp,detalii la telefon. Contact Boby **250.000 €;** ☎0764.821.643 paralicdanielnew@gmail.com

18. **Drumul** intre Tarlale, hala noua, supraf. 380 mp, birouri 140 mp, tva+ **250.000 €;** ☎0722.547.414

19. **Drumul** Taberei, S.U. 70 mp, sp. comercial, Prelungirea Ghencea, 71 mp, la parter/3, semistradal, vad comercial, amenajat, ideal pentru magazin, cabinet medical, coafor, birou, toate actele. **80.000 €;** ☎0726.488.835

20. **Drumul** Taberei, S.U. 50 mp, sp. comercial, spatiu comercial prin destinatie de vanzare situat in Cartierul Drumul Taberei in suprafata de 52 mp. vitrina 6 ml. inchiriat pana in 2020 cu o chirie de 1050 euro catre o societate de notorietate. **157.000 €;** ☎0745.943.017 tedy@bucurestispatiicomerciale.ro

21. **Drumul** Taberei, V. Argesului, Mega Image, S.U. 35 mp, imbunatatiri, 20 m statie ratb, aproape metrou, geam la baie, acte, urgent, neg., **45.000 €;** ☎0763.698.327/ 0727.745.806

22. **Eminescu** S.U. 45 mp, sp. comercial, spatiu comercial din destinatie, stradal, parter 23,63 mp compus din sala vanzare, spatiu depozitare si grup sanitar; subsol: 20.74 mp compus din hol si birou, vitrina stradala, **49.000 €;** ☎0725.084.444/ 021.210.76.00 ancasweethome@gmail.com

23. **Facultate** de Farmacie,Colegiul Spiru Haret,stradal S.U. 22 mp, sp. comercial, stradal parter de bloc, Italiana, pretabil orice activitate. Zona deosebita, cu multe institutii publice. Lung. Vitrinei 2,5m, aces in spatiu desfacere (18, 4mp) direct din str. Gr sanitar, termopan, utilitati **450 €;** ☎0726.777.877 victoria@primob.ro

24. **Foisorul** de Foc, vanzare casa P+1+M S.U. 450 mp, spatiu birouri, **345.000 €;** ☎0724.008.751 albert.meghesi@galaxyimob.ro

25. **Galati,** S.U. 423 mp, sp. comercial, spatiu comercial la parterul unui bloc de locuinte; **165.000 €;** ☎021.406.91.09

26. **Gara** de Nord, S.U. 50 mp, sp. comercial, spatiu, p/1, vad exceptional; ☎0723.627.858/ 0744.320.700

27. **Giurgiu,** Istru S.U. 860 mp, sp. industrial, Vand hala industr. 860 mp, H 6 mt, beton armat, fost Radet, amenajat productia alimentar, parcare, dubla intrare (intoarce tir), gaz, apa, lumina (post trafo lipit), birourile 120 mp, curte beton. Vanzare si in rate, **250.000 €;** ☎0744.189.218 p.tocco@outlook.com

28. **Ion** Mihalache, Piata Chibrit, str. Soveja, S.U. 137 mp, spatiu birouri, proprietar vand parterul unei cladiri P+2, in prezent este utilizata partial pt. birouri, partial hala de productie, dar poate fi transformata in birouri, spatiu comercial **88.500 €;** ☎0736.422.819 conect20000@yahoo.com

29. **Martisor,** Brancoveanu, Oraselul Copiilor, S.U. 9 mp, sp. comercial, Martisor, Brancoveanu, Oraselul Copiilor, spatiu comercial, birou, parter, bloc nou, Martisor nr 80, Brancoveanu, 9 mp, AC, incalzire electrica, wc propriu, ideal birou avocatura, mediere, service GSM. **11.950 €;** ☎0764.163.502 florinsandu1970@gmail.com

30. **Militari,** Metro, S.U. 550 mp, sp. comercial, spatiu comercial, cu supraf vitrata stradala 43 m, cu posibilitate de vanzare in supraf. mai mici, 65 mp, 100 mp, 150 mp, la demisol imobil nou, statie 178, 138 in fata, **1.000 €;** ☎0733.248.555 alina.doboara@gmail.com

31. **Obor,** in complexul Rosegarden S.U. 12 mp, sp. depozitare, oferim spre vanzare loc de parcare subteran in cadrul complexului Rosegarden situat in Sos. Colentina nr. 16, la subsol -2, pazа, climatizare non stop, acces bariera, suprafata 12,5 mp, proprietate, **9.800 €;** ☎0723.947.833/ 0722.614.867

32. **Pantelimon** nr.10-12 Langa Piata Obor, S.U. 102 mp, spatiu birouri, spatiu de birouri, liber, in suprafata utila de 102 mp, compus din 4 camere, 2 wc, stradal, situat la etajul 4 din 9, discutabil, **87.000 €;** ☎0735.096.378 staicu.aurelian@yahoo.ro

33. **Pantelimon,** Baicului, S.U. 1500 mp, sp. industrial, Pantelimon, Baicului, spatiu industrial 1500 mp, constructie pe structura metalica, goluri umplute cu caramida, birouri 250 mp, gaz, curent 380W, teren 2300 mp, pretabil productie, depozitare. **750.000 €;** ☎0747.848.897

34. **Piata** Delfinului, bd. Chisinau nr. 3 S.U. 45 mp, sp. comercial, Vand spatiu comercial, stradal, statie Ratb, langa Piata Delfinului, in Pantelimon, suprafata de 45 mp compus din doua incaperi cu grup sanitar propriu, independent energetic, liber, **70.000 €;** ☎0755.650.576 mgmetalsoft@yahoo.com

35. **Piata** Gemeni, S.U. 700 mp, sp. comercial, proprietar vand cladire P+2, subsol 100 mp; parter 200 mp; et. 1,200 mp; mansarda 100 mp, terasa 100 mp, construita 2007, finisari moderne, vad pt comert. Cladirea are chiriasi existenti. Pret neg. **650.000 €;** ☎0722.514.114 panideal1994@hotmail.com

36. **Piata** Sudului sector 4, Bucuresti , S.U. 240 mp, sp. comercial, imobil p+1 situat la 5 minute de Piata Sudului, amprenta 147, suprafata construita 233, teren 205, deschidere stradal 15 ml. Toate utilitatile, pretabil oricarei activitati, **215.000 €;** ☎0741.140.914 georgiana.dobre00@gmail.com

37. **Pieptanari,** S.U. 110 mp, sp. comercial, Prelungirea Ferentari, vad comercial, 110 mp, trafic intens, an constr. 2007, vitrina 6 m, grup sanitar, utilitati, stradal, geam termopan, pretabil cazinou, farmacie, banca, **98.000 €;** ☎0768.644.971 elkonareal@yahoo.com

38. **Popesti** Leordeni, Str.Drumul Fermei, S.U. 49 mp, sp. comercial, vand spatiu comercial aflat in Popesti Leordeni,, Str. Drumul Fermei, stradal, zona comerciala.Spatiul este prevazut cu alarma/video, conectat la toate utilitatile, si are 5 locuri de parcare; **70.000 €;** ☎0724.254.072 office.teknos@gmail.com

39. **Rahova,** Soseaua Bucuresti Magurele Nr 47N, S.U. 110 mp, sp. comercial, spatii comerciale de vanzare in incinta ansamblului Oxy Residence, cu deschidere stradala de 10 ml la Soseua Bucuresti - Magurele, Sector 5, Bucuresti, suprafata vitrala imensa si locuri de parcare; **135.700 €;** ☎0737.282.225 vanzari@oxyresidence.ro

40. **Sarata** Monteoru, pensiunea La Padure, Buzau, S.U. 560 mp, sp. comercial, comision 0,s+p+2e+m, 2007,158 mp amprenta,2000 mp teren,68 mp subsol,8 camere duble, 2 ap, 2 camere, birouri, restaurant, terasa, clienti fidelizati, investitie foarte eficienta, amplasament deosebit. **275.000 €;** ☎0758.323.323/ 0755.022.290 office@imobservicecenter.ro

41. **Sibiu,** Saliste, S.U. 208 mp, pensiune, urgent, pensiune 8 camere, 8 bai, sc la sol 135 mp, sc total 270 mp, data constructie 2009, teren total 617 mp, toate utilitatile, zona turistica, pretabil pensiune, locuinta, camin **95.000 €;** ☎0727.777.951 florin_md@hotmail.com

Imobiliare CUMPĂRĂRI/ SCHIMBURI

42. **Soseaua** Alexandriei, S.U. 225 mp, sp. comercial, spatiu comercial de vanzare in suprafata de 225 mp, vitrina de 20 ml. situat stradal pe Soseaua Alexandriei zona cu trafic pietonal deosebit. Proprietatea este ideala pentru investitie. **290.000 €;** ☎0745.943.017 tedy@bucurestispatiicomerciale.ro

43. **Soseaua** Oltenitei, 162, S.U. 82 mp, sp. comercial, bloc 3, stradal, deschidere 7 m, toate actele la zi, **250.000 €;** ☎0723.652.178

44. **Soseaua** Oltenitei, nr. 162, S.U. 82 mp, spatiu comercial langa sediul politiei, **250.000 €;** ☎0723.652.178

45. **Strada** Gabroveni S.U. 332 mp, sp. comercial, Spatiu comercial situat in centrul istoric, suprafata desfasurata 360 mp, suprafata utila 332 mp inaltime 4.80 deschidere 6 mp, 6500 EURO la inchiriere, la vanzare 3500 EURO pe mp **3.500 €;** ☎0721.211.850 sharbek@yahoo.com

46. **Tei,** Lizeanu, S.U. 120 mp, sp. comercial, spatiu comercial tei deja inchiriat, 925 EUR/luna+TVA, chirias solid, contract inca 4 ani, randament f bun, 9%.Spatiul este contorizat, vitrina 5,5 ml, centrala termica, putere instalata I 35 KW, comision 0. **123.000 €;** ☎0736.361.696

47. **Tineretului,** Piata Norilor S.U. 118 mp, sp. comercial, Spatiu comercial de vanzare situat stradal pe Radulescu Motru langa Piata Norilor in suprafata de 118 mp, inchiriat, ideal investitie, **475.000 €;** ☎0745.943.017 tedy@bucurestispatiicomerciale.ro

48. **Turda,** Parc Regina Maria, S.U. 430 mp, spatiu birouri, imobil construit din caramida, D+P+1+2, teren in suprafata de 180 mp, suprafata construita 530, sup. utila 430, 2 balcoane, 9 grupuri sanitare, centrala noua, instalatii sanitare si electrice noi, imbunatatiri. **530.000 €;** ☎0734.702.713/ 0735.096.378 Staicu.aurelian@yahoo.ro

49. **Unirii,** bulevard, S.U. 2300 mp, spatiu birouri, cladire birouri d+p+7 nivele suprafata utila 2 e 130 mp pe etaj, cladire inchiriata 100% valoarea chiriei lunare este de 20.000 e, constructie 2010 clasa de birouri A fara intermediari, **3.900.000 €;** ☎0744.372.439/ 0773.886.826 nistor_house@yahoo.com

50. **Universitate,** Carol I - Armeneasca, S.U. 23 mp, sp. comercial, ultracentral, investitie 3 spatii comerciale 22, 23 si 33 mp+ beci, fara risc seismic, utilitati, inchiriate, de la 79.000 euro/spatiu, randament 9%, **75.000 €;** ☎0743.174.433

51. **Valea** Furcii, Drumul Taberei, S.U. 360 mp, sp. depozitare, subsol de bloc cu 4 etaje si 3 posibilitati de acces dintre care una auto. Valea Furcii, Drumul Taberei. **55.000 €;** ☎0748.148.170

52. **Vanatori,** Galati, S.U. 330 mp, sp. depozitare, spatiu de productie, depozitare vinuri/bauturi si birouri la 10 km de orasul/municipiul Galati, in apropierea unei zone traditionale viticole. **109.000 €;** ☎0726.777.016 mihai.ene@outlook.com

53. **Victoriei,** ideal sediu office si locuinta S.U. 461 mp, spatiu birouri, **649.000 €;** ☎0735.551.422 florin.toma@catoma.ro

54. **Vitan** mall, S.U. 85 mp, mall Vitan, la 100 de m de mall vitan, dezvoltator, spatiu comercial, suprafata de 85 mp/utili, vitrina 3,5 m, gresie, faianta, centrala, grup sanitar, 380 v, etc vanzare/inchiriere. **140.000 €;** ☎0762.280.175

55. **Voluntari,** Ilfov S.U. 510 mp, sp. comercial, Vand imobil stradal Voluntari, s+p+1 - 170mp/ nivel, in prezent se incaseaza 5000 euro/ luna din chirii la parter, subsolul se poate inchiria pentru depozit iar la etaj se afla un ap mobilat complet lux, **560.000 €;** ☎0728.767.965/ 0724.244.243 Prunescu.alexandra@yahoo.ro

Cumpărări, schimburi

1. **1 Decembrie 1918, 1 Mai, Auchan, Baneasa-adiacente Colentina-adiacente, Pantelimon, Th. Pallady-adiacente, Dristor, Vitan, Vacaresti, Titan-parc, zona centrala, nord, Snagov, Cernica, Corbeanca, alte zine de interes. www.uig.ro ☎0722.511.217/ 0762.628.915 uigimob@yahoo.com**

2. **1 Decembrie,** 1 Mai, Colentina, sectoarele 1, 2, 3, 4, Pantelimon, Muncii, Baicului, Obor, Teiul Doamnei, cumparam case, apartamente cf. 1, 2, 3 cu datorii la intretinere, ipoteci,avem investitori pentru urgente, ☎0766.272.561/ 021.242.21.53

3. **23 August,** cumpar casa in cartierul 23 August, particular, plata cash, ofer maxim 40.000 Euro, ☎0729.985.188

4. **Agentia** Consesn Imobiliar cumpara, inchiriaza garsoniere, apartamente, case, terenuri pentru constructii blocuri, cumparam si cu datorii, litigii in curs de judecata; ☎0766.448.008

5. **Agentia** Tudor's Office. Cumparam, vindem, intermediem, apartamente, case, spatii comerciale, birouri, indiferent de pret, orice zona, avem clienti seriosi; ☎0721.092.835/ 0723.261.575 tudorsimobiliare@yahoo.com www.tudorsimobiliare.ro

6. **Alexandriei** Sosea. la 5 minute de Unirea, propietar, schimb apartament 4 camere, cf. 1, etaj 1/4, bloc reabilitat termic, renovat complet, scara

Imobiliare închirieri GARSONIERE

15. **Aparatorii** Patriei, dec., 34 mp, mobilat, utilat, spatioasa, mobilata, utilata, centrala termica. Usa metalica. Etaj 1 din 3 in bloc-vila din 2010. Fara intretinere. Platesti doar ce consumi. Zona verde si linistita. 10 min metrou. Libera, **230 €;** ☎0757.226.295

16. **APARATORII** PATRIEI, langa Nesti, mobilat, utilat, garsoniera plus dependinte. Ofer confort maxim in vila lux. Prefer convorbire telefonica in locul mesajelor, **600 L;** ☎0733.025.409

17. **Aviatiei,** bloc mixt bulevard, dec., 37 mp, mobilat, utilat, etaj 3/4, mobilata modern utilata, dec., balcon, 37 mp **350 €;** ☎0721.607.265

18. **Bacovia,** Giurgiului, mobilat, utilat, gars. cf. 2, 1/4, centrala, **700 L;** ☎0723.572.760

19. **Balta** Alba, Piata Minism dec., 38 mp, mobilat partial, utilat, garsoniera curata, libera situata la etajul 3 din 10, in bloc mixt, cocheta, cu aer conditionat, frigider, masina de spalat, TV, cablu telefonie si internet, langa piata, Lidl, Mega, parc IOR, metrou, **220 €;** ☎0726.193.332 rodica@rojobusiness.ro

20. **Baneasa,** 45 mp, mobilat, utilat, Baneasa, Romatsa, Bioterradirect proprietar, **360 €;** ☎0745.197.123

21. **Baneasa,** Aviatiei, Biharia, semidec., 37 mp, mobilat, utilat, garsoniera, an 2011, mobilata si utilata lux, centrala proprie, aer conditionat, gresie, faianta, parchet, termopan, um, lift, paza, libera, o luna garantie si o luna avans, **390 €;** ☎0720.479.575/ 031.438.12.51 georgep@regalhouse.ro

22. **Baneasa,** Pasaj, Antena 1, bloc mixt 1990, dec., 42 mp, mobilat, utilat, dec.a, etajul 1/4, 42 mp, bloc 1990, renovata, gresie, faianta, parchet, termopan, usa metal, aragaz, frigider, masina spalat, hota, apropiere centre comerciale, statii RATB, metrou, Parcul Herastrau, Aviatiei, **340 €;** ☎0766.187.781

23. **Barbu** Vacarescu, Pescariu Sport&Spa, dec., 41 mp, mobilat, utilat, Str Vrancioaia, inchiriez garsoniera lux, Barbu Vacarescu, Pescariu Sport&Spa, Str Vrancioaia, bloc 2010, dec.a, suprafata aprox 4/5, complet mobilata si utilata (g+f+p+t+um); **400 €;** ☎0764.529.841

24. **Berceni** dec., 30 mp, mobilat, utilat, Garsoniera de inchiriat in Bucuresti, Soseaua Giurgiului, complet mobilata si utilata, piscina, gratare, parcare, internet, cablu gratis, **220 €;** ☎0786.304.249/ 0786.304.250 Codreagina@yahoo.com

25. **Berceni** dec., 35 mp, mobilat, utilat, Oferim spre inchiriere garsoniera utilata si mobila complet disponibila imediat, **320 €;** ☎0768.510.402

26. **Berceni,** semidec., 35 mp, mobilat, utilat, 10 minute pana la metrou, confort 1, frigider, aragaz, masina de spalat, bloc nou, reabilitat, balcon mare, etaj 2, liber, **900 L;** elenavladoianu@yahoo.com

27. **Berceni,** dec., 35 mp, mobilat, utilat, blocul este finalizat in noiembrie 2017. Garsoniera este nou nouta. Garsoniera e complete mobilata si utilata si toate sunt absolut noi (frigider, plita si cuptor incorporate, masina de spalat, tv), **280 €;** ☎0768.510.402

28. **Berceni,** 10 minute pana la metrou, semidec., 35 mp, mobilat, utilat, etaj 1, confort 1, frigider, aragaz, masina de spalat, bloc nou, reabilitat, balcon mare, liber, **900 L;** elenavladoianu@yahoo.com

29. **Berceni,** 10 minute pana la metrou, semidec., 35 mp, mobilat, utilat, gars. confort 1, etajul 2, frigider, aragaz, masina de spalat, bloc nou, reabilitat, balcon mare, liber, **900 L;** elenavladoianu@yahoo.com

30. **Berceni,** Brancoveanu, dec., 35 mp, mobilat, utilat, semistradal, Brancoveanu intersectie Luica, etaj3/4, mobilat modern, canapea extensibila, utilat aragaz, frigider, masina de spalat, noi, tv, microunde, obloane geamuri, parchet, scara curata, zona verde, liber **200 €;** ☎0762.570.107

31. **Berceni,** metrou Piata Sudului la 4 minute, dec., 46 mp, mobilat, utilat, situata pe Sos. Oltenitei la 4 minute de Plaza Romania, etaj 4/8, cf. 1, sporit dec.a 46 mp, toate imbunatatirile moderne, utilata complet libera, merita vizite urgent, sunati acum, **230 €;** ☎0728.879.794/ 0728.879.798

32. **Berceni,** Oltenitei, semidec., 20 mp, mobilat, utilat, confort 2, etajul 6/10, pat, aragaz, frigider, masina spalat, televizor, gresie, faianta, parchet, termopan, contorizata,contract, stradal, la 5 minute de metrou Piata Sudului. Agentie. **700 L;** ☎0730.160.851 realmediaimobiliare@yahoo.ro

33. **Berceni,** Peroni, 17 mp, mobilat, utilat, cf. 3, modern, full electrocasnice, 1 luna garantie, **700 L;** ☎074429062

34. **Berceni,** Piata Sudului, dec., 40 mp, mobilat, utilat, Oltenitei, Lidl, 4/8, la 10 minute de metrou, dec.a, proaspat zugrav.ita, termopan, parchet, gresie, faianta, mobilata si utilata complet, canapea extensibila, libera, bloc civilizat, avans 1+1. **250 €;** ☎0761.621.036

35. **Berceni,** Resita, semidec., mobilat, utilat, confort 3, mobilata, utilata complet, ej 3/4, libera, 150 euro/luna+150 garantie, agentie 75 euro, **150 €;** ☎0720.039.035/ 0761.609.243 columbia.imobiliar@yahoo.com

36. **Brancoveanu** Luica, Grand Arena, inchiriere garsoniera dec., 38 mp, mobilat, utilat, **200 €;** ☎0720.451.235 cosmin.olinici@galaxyimob.ro

37. **Brancoveanu,** Budimex, mobilat, inchiriez gars. recent renovata, full, cablu internet, exclus intermediari; ☎0721.436.614/ 0728.036.894

38. **Brancoveanu,** Huedin, dec., mobilat, utilat, acces rapid Ratb si supermarket apropriere metrou p/4, confort 1, dec.a, mobilata si utilata, frigider, aragaz, masina de spalat, gresie, faianta, mocheta, termopan, usa metalica, foarte curata, **220 €;** ☎0773.931.307

39. **Bucur** Obor, metrou, dec., 42 mp, mobilat, utilat, Bucur Obor metrou, garsoniera cf. 1 sporit, dec., 42 mp, mobilata, utilata modern, mobila noua, libera, etaj 5, acces imediat metrou, merita vazuta, plata lunar si o luna garantie **300 €;** ☎0722.912.924/ 0764.641.758 cordial-imobiliare@yahoo.com

40. **Calea** Vitan, Branduselor, chiar la Vitan mall, dec., 38 mp, mobilat, utilat, etajul 2 din 4, dec.a, dubla, complet mobilata si utilata modern, curata, libera, termen lung. **280 €;** ☎0728.777.132 office@ramax.ro

41. **Calea** Vitan, chiar la Mall, dec., 40 mp, mobilat, utilat, complet renovata, mobilata si utilata modern, geam baie, masina spalat, frigider, plita, aragaz, usa metalica, 2 lifturi, etajul 8, libera, termen lung **330 €;** ☎0728.777.132 office@ramax.ro

42. **Cavafii** Vechi dec., 23 mp, nemobilat, utilat, De inchiriat o garsoniera situata pe strada Cavafii Vechi, nr. 3, capat tramvai 5, 16, 21. Are o suprafata utila de 23 de mp. Pretul este de 250 de eur (1 luna + 1 luna garantie), **250 €;** ☎0761.660.013 office@mediacity.ro

43. **Central,** mobilat, intrare separata, utilitati comune, exclus fumatorii, batranii, intretinerea total inclusa, net, conditii decente, fara avans, **700 €;** ☎0721.806.429

44. **Centru** Vechi, mobilat, utilat, garsoniera in regim hotelier complet utilata si mobilata, tv, wifi, prosoape si lenjerie curate. Seriozitate si discretie, zona-Centru Vechi, Freddo bar, ☎0721.034.519

45. **Colentina,** doamna Ghica, str Brasoveni nr 26, dec., 30 mp, mobilat, utilat, Colentina,garsoniera 30 mp, str. Brasoveni, et 7/10, libera, renovata, izolata termic, curata, luminoasa, mobilata si utilata, balcon inchis cu termopan, transport RATB: 21, 66, 143, 243, 182, 282, **240 €;** ☎0726.836.288

46. **Colentina,** stradal, camera mobilata la curte, baie, bucatarie, utilate pt. o fata nefumatoare. Baie, bucatarie comune cu o fata, **100 €;** ☎0727.385.419/ 0744.240.389

47. **Colentina,** Teiul Doamnei, semidec., 32 mp, mobilat, utilat, confort 1, bloc reabilitat termic, p/10, proaspat renovata, mobilata modern, utilata complet, g, f, p, t, um, balcon inchis, apometre, internet. Termen lung. **215 €;** ☎0720.425.031/ 0760.521.671

48. **Constantin** Brancoveanu, mobilat, utilat, garsoniera conf. 2, bloc mixt, renovata si utilata, toate noi, mobila, gresie, inst. electrice si sanitare, t, um, Smart TV, modem. etc. Sos. Oltenitei nr 53, bl. G2. In apropiere Oraselul Copiilor si Sun Plaza Mall. **1.050 L;** ☎0767.170.371 ionitaconstantin2013@yahoo.com

49. **Costin** Georgian, semidec., 36 mp, mobilat, utilat, confort 1, masina de spalat, aer conditionat, gresie, faianta, termopane, parchet, usa metalica, balcon inchis, apropiere de Metrou Costin Georgian, internet si Tv, libera, disponibila imediat, **900 L;** ☎0763.651.612/ 0727.291.221 georgiana_imob@yahoo.com

50. **Cotroceni** dec., 45 mp, mobilat, utilat, Garsoniera dec.a 36 mp metrou (Politehnica), bloc mixt 2017, Cotroceni Politehnica Residence, et. 11 din 12, 2 lift new generation, orientare est si perspectiva, vedere deosebita, parcare proprie, **400 €;** ☎0768.510.402

51. **Cotroceni,** str. Louis Pasteur, semidec., 45 mp, mobilat, utilat, in spatele Complexului Cotroceni, garsoniera dubla, parter in vila p+2, camera spatioasa, dressing separat, centrala proprie, aer conditionat, mobilata si utilata complet. Pret 300 e net plus taxe. **290 €;** ☎0762.612.172/ 0799.933.979

52. **Crangasi** piata, semidec., 25 mp, mobilat, utilat, Crangasi, metrou 4 minute, apropiere de Regie, Carrefour, garsoniera in bloc nou, parter inalt, prima inchiriere, curata, eleganta, CT, mobilata, ideala locuit, sau mic birou, **250 €;** ☎0731.144.156

53. **Crangasi,** metrou, semidec., 40 mp, mobilat, utilat, etaj 1/4 constr. 2012, modern, centrala proprie, contorizat individual, costuri intretinere mici, langa 41, piata, parc, acces rapid: Militari, Drumul Taberei, **250 €;** ☎0763.635.744

54. **Decebal,** 43 mp, mobilat, utilat, 1/8, dec, 43 mp, utilata, mobilata modern, bloc mixt, 5min de metrou (Piata Muncii), **280 €;** ☎0725.771.271

55. **Decebal,** dec., 42 mp, mobilat, utilat, garsoniera dec.a, Decebal intersectie Dristorului 42 mp, **310 €;** ☎0765.502.268

56. **Decebal,** dec., 45 mp, mobilat, utilat, garsoniera zona Decebal, utilata si mobilata lux, etaj 3/4, 310 eur, comision agentii 0. **310 €;** ☎0732.273.568

57. **Decebal,** Alba Iulia, dec., 42 mp, mobilat, utilat, Decebal, Alba Iulia, garsoniera dec.a, etajul 3, imbunatatiri, mobilata, utilata, libera. **320 €;** ☎0749.199.193/ 0749.199.194 cornelia.ionita@confortcasaimobiliare.ro

58. **Diham-** Potcoava, dec., 40 mp, mobilat, utilat, garsoniera, cf. 1, p/8, **240 €;** ☎0721.426.000

59. **Dimitrie** Leonida, 500 m de statia de metrou, inchiriez garsoniera noua, etaj 2/3; ☎0745.147.552

60. **Doamna** Ghica, semidec., mobilat, utilat, proprietar inchiriez gars. 7/10, modern, bloc izolat, **250 €;** ☎0732.360.506

61. **Dorobanti,** Colegiul I.L. Caragiale, semidec., 25 mp, nemobilat, neutilat, Marcel Andreescu, etaj 1/2, doar pentru birou, nemobilata, incalzire prin centrala de imobil. Vecinatati: Avia?iei, Aviatorilor, Beller, Capitale, Floreasca, Primaverii, Victoriei, Stefan cel Mare, **200 €;** ☎0722.393.151 libra.imobiliare@gmail.com

62. **Dorobanti,** Floreasca 28 mp, mobilat, utilat, Dorobanti, Floreasca, 26 mp, mobilata, utilata, cocheta, libera, 1+1, contract minim 1 an, **290 €;** ☎0722.970.050

63. **Dorobanti,** strada Paris, 13 mp, mobilat, utilat, Strada Paris Dorobanti parter vila 13 mp, renovat, linistita, frigider, baie, usa blindo, caldura indipendent apometru. Vedere gradina, pentru 1 student, farmacie si supermarket 24h, **129 €;** ☎0745.800.084 mariogondoliere@yahoo.com

64. **Dristor,** dec., 42 mp, mobilat, utilat, Baba Novac, garsoniera mobilata si utilata complet modern, amenajata, spatiiasa, libera, merita vazuta, la 10 minute de metrou Dristor. **225 €;** ☎0748.908.724/ 0762.656.686

65. **Dristor,** Bobocica, dec., 32 mp, nemobilat, neutilat, garsoniera, libera, etaj 1/4, bloc linistit, **850 L;** ☎0722.349.195

66. **Dristor,** Mc Donald's metrou, dec., 27 mp, mobilat, utilat, Dristor metrou garsoniera confort 1, etaj 2, bloc mixt termopan, gresie, faianta, mobilata si utilata modern, complet, la 2 minute de metrou, acces stradal, pret 265 euro/luna, garantie, merita vazut, **265 €;** ☎0722.241.794 bogdan.ilioiu@gmail.com

67. **Dristor,** Metrou exact, semidec., 41 mp, mobilat, utilat, vis a vis de metrou,, et.5/8, nou lux amenajata/ nou mobilata/ utilata,dressing ,cocheta, stradal fata, pozitie excepitionala, totul impecabil, contract, seriozitate. **275 €;** ☎0722.274.245/ 0769.647.350

68. **Drumu** Taberei, Plaza Romania, bdul Timisoara dec., 36 mp, mobilat, utilat, Inchiriez garsoniera confort I, suprafata generoasa de 36mp, renovata integral, mobilata modern si utilata complet. Totul nou, prima inchiriere, finisaje de calitate, **330 €;** ☎0731.267.646 Cezar_ise@yahoo.com

69. **DRUMUL** TABEREI Mall Plaza, Bd. Timisoara, semidec., 30 mp, mobilat, utilat, 1/10, renovata, gresie, faianta, parchet, termopan, tv, aer conditionat, mobila/ electrocasnice noi, mijloace de transport autobuz 137, 138, tramvai 41, 25, 32, 8 la 1 minut, **250 €;** ☎0734.550.422 gabriel.burcin@neotrendsolutions.ro

70. **Drumul** Taberei Valea Argesului dec., 35 mp, mobilat, utilat, oferta inchiriere garsoniera in bloc mixt, mobilata si utilata complet, etajul 1/4, comision 100% din prima luna, numai termen lung **225 €;** ☎0720.533.650/ 0784.931.644 teraimobiliare@yahoo.com

71. **Drumul** Taberei, dec., 36 mp, mobilat, utilat, 1 Mai, Compozitorilor, cf.1 dec., etaj 2/10 gresie, faianta, parchet, termopan, mobilat, utilat, avans 1+ 1, eliberabil, 22 februarie, **1.000 L;** ☎0726.488.835

72. **Drumul** Taberei, dec., 38 mp, mobilat, utilat, 1 Mai, Ghencea, 7/10, dec.a, 38 mp, mobilata modern, utilata complet, gresie, faianta, parchet, termopan, renovata, contract Anaf, apropiere scoala 311, tramavaiul 41, Auchan, libera, **250 €;** ☎0724.370.636/ 0724.262.436 mfirut@yahoo.com

73. **Drumul** Taberei, semidec., 33 mp, mobilat, utilat, 34 semistradal, Plaza, cf 1, semidec., etaj 2/10, mobilata, utilata, libera, contorizat, avans 1+1, **850 L;** ☎0726.488.835

74. **Drumul** Taberei dec., 38 mp, mobilat, utilat, Bd. 1 Mai str. Sibiu, 7/10, mobilata modern, gresie, faianta, parchet, termopan, renovata, prima inchiriere dupa renovare, contract Administratie, apropiere, Auchan, libera, avans 1 luna + 1 luna, **230 €;** ☎0724.370.636/ 0724.262.436 mfirut@yahoo.com

75. **Drumul** Taberei, semidec., mobilat, utilat, Drumul Taberei vis a vis Plaza, gars, cf 1,31 mp, mobilata si utilata, aragaz, frigider, masina de spalat, libera, usa metalica, termopan, **250 €;** ☎0787.763.997

76. **Drumul** Taberei, dec., 35 mp, mobilat, utilat, Frigocom, situata la parter intrun bloc de 4 etaje, mobilata si utilata complet, gresie, faianta, perchet, termopan, usa metalica, repartitoare si apometre, libera, **200 €;** ☎0743.331.612

77. **Drumul** Taberei, semidec., 37 mp, mobilat partial, utilat, particular inchiriez garsoniera et 4/10, Compozitorilor Sibiu colt 1 Mai), stradal, curata, renovata, mobilat modern. Termen lung; **1.100 L;** ☎0722.269.331

78. **Drumul** Taberei, apartament 3 camere, semidec., 60 mp, mobilat, utilat, oferim spre inchiriere apartament 3 camere, utilat si mobilat disponibil imediat, **370 €;** ☎0768.510.402

79. **Drumul** Taberei, Favorit, Sibiu, semidec., 32 mp, mobilat, utilat, confort , etajul 8/10, mobilata modern, LCD, aer conditionat, zona verde, libera la 5 minute de Afi Cotroceni. Agentie, **230 €;** ☎0730.160.851 realmediaimobiliare@yahoo.ro

80. **Drumul** Taberei, Ghencea-posta, cf 1, dec, 34 mp, mobilata, utilata, bloc 1985 dec., 34 mp, mobilat, utilat, **180 €;** ☎0762.039.796 violetaimob@gmail.com

81. **Drumul** Taberei, metrou Gorjului, garsoniera noua dec., 37 mp, mobilat, utilat, garsoniera Drumul Taberei, spatioasa si luminoasa, etajul 2 intr-un imobil nou si discret P+3. garsoniera dispune de 31 mp utili si un balcon de 6 mp. Se inchiriaza complet mobilata si utilata. **265 €;** ☎0771.077.025

82. **Drumul** Taberei, Piata Moghioros, semidec., 33 mp, mobilat, utilat, bloc stradal, etaj 2/10, mobilata si utilata complet, gresie, faianta, parchet, termopan, usa metalica, balcon inchis in termopan, cuptor microunde, aer conditionat, tv, libera. 1+1. Un minut tramvai 41, **200 €;** ☎0763.273.721 imob.cristina@yahoo.com

83. **Drumul** Taberei, Plaza Mall, semidec., 32 mp, mobilat, utilat, Plaza mall, cf 1 semidec.a, et 5/9, gresie, faianta, parchet, termopan, um, balcon inchis termopan, mobilata modern, lux si utilata complet, la 3 minute de tramvai 41, stradala. La 5 minute de Cora Lujerului. **280 €;** ☎0737.384.412/ 0766.055.889 imobiliaretopcasa@yahoo.com

84. **Drumul** Taberei, Plaza mall, totul nou, dec., 38 mp, mobilat, utilat, ofer spre inchiriere gars mobilata modern nou, utilata complet, renovata recent, primul chirias, are televizor LCD. **280 €;** ☎0751.427.385

85. **Drumul** Taberei, Romancierilor, dec., mobilat, 3/4, **220 €;** ☎0768.078.287

86. **Drumul** Taberei, str Sibiu, semidec., 32 mp, mobilat, utilat, Mega Image, 9/10, curata, mobilata, utilata, pat dublu, dressing hol, gresie, faianta, scara curata, bloc stradal, langa statia de troleibuz 69 si 90, zona verde, **200 €;** ☎0740.246.872/ 0723.399.229

87. **Ferdinand** Lirei lancului dec., 23 mp, mobilat, utilat, inchiriez gars. cf. 2, P/3, mobilata clasic, zona linistita, la 5 minute de metrou, gresie, faianta, termopan, usa metalica, **200 €;** ☎0723.460.200/ 0728.820.095 sweethome_imob@yahoo.com

88. **Fizicienilor,** sect. 3, inchiriez gars. la un cuplu, sot- sotie sau 2 fete studente, fara intermediari (este mobilata), pretul zonei, disc. ☎0729.796.600

89. **Fundeni,** Spicului, mobilat, utilat, gars. mare cu toate separate, usa metalica, complet curata, parcare, terasa, curte gratar, **900 L;** ☎0730.945.458

90. **Giurgiului** vis a vis Piata Progresu, semidec., 30 mp, mobilat, utilat, mobila noua, etaj 5/10, gresie, faianta, parchet, termopan, aer conditionat, acces metrou Eroii Revolutiei, contract ANAF, libera, **900 L;** ☎0766.616.365/ 0721.864.861 expocardinal@yahoo.com

91. **Giurgiului,** cimitirul Evreiesc, dec., 40 mp, mobilat, utilat, inchiriez garsoniera, zona Berceni, Giurgiului, renovata, mobilata, utilata. **200 €;** ☎0744.863.167/ 0731.492.910 gigidecu@yahoo.com

92. **Giurgiului,** Toporasi, mobilat, utilat, inchiriez garsoniera la curte 800 Ron, utilitatile incluse in pret, garsoniera e mobilata, zona Giurgiului Toporasi **800 L;** ☎0761.611.425 floricaandronache@yahoo.ro

93. **Iacob** Andrei, Ferentari, mobilat, gars. cf. 3, 500 Ron + 500 garantie; ☎0731.695.701

94. **Iancului** metrou, 36 mp, mobilat, utilat, str.Elev Stefanescu intersectie str.Magura Vulturului, confort 1, mare, spatioasa, balcon, renovata acum, finisaje de calitate, mobila noua tinereasca, masina de spalat, tv, aragaz, frigider, contorizata, agentie, **250 €;** ☎0749.877.137/ 0758.100.191

95. **Iancului** vis a vis Mega Mall, dec., 40 mp, mobilat, utilat, la 2 statii de metrou Iancului, garsoniera cf. 1 dec.a 40 mp, cu gresie, faianta, parchet, termopan, usa metalica, bloc mixt reabilitat, mobilata modern (pat dublu) aragaz, frigider, masina de sp., **215 €;** ☎0728.879.794/ 0728.879.798

96. **Iancului,** Elev Stefanescu, dec., 40 mp, mobilat, utilat, Iancului Elev Stefanescu, proprietar inchiriez garsoniera, dec.a, 5/9, 40 mp utili, mobilata, utilata, bloc renovat termic, balcon inchis termopan, **320 €;** ☎0720.149.149

97. **Iancului,** Mega Mall, dec., 36 mp, mobilat, utilat, garsoniera, cf. 1 dec.a, 36 mp, bloc mixt etaj 5/10, toate imbunatatirile, mobilata si utilata complet modern, libera, vizite urgent, merita sunati acum **200 €;** ☎0721.221.940/ 0728.879.798

98. **Iancului,** Stanescu Gheorghe, semidec., 36 mp, mobilat, utilat, 5 min metrou Iancului, 5 min Mega Mall, garsoniera cf 1, etaj 7, semidec, bloc reabilitat, mobilata, utilata, foarte curata, merita vazuta. **250 €;** ☎0730.156.325 redalertimobiliare2004@yahoo.com

99. **Inter,** Biserica Italiana, ultracentral, semidec., 25 mp, mobilat, utilat, particular imobil consolidat 2012 Balcescu 24, etaj 2 intrare vedere stradala, complet renovata si utilata nou incalzire in pardoseala, disc., **330 €;** ☎0770.678.516

100. **Ion** Brezoianu mobilat, utilat, inchiriez garsoniera cu centrala gaze proprie, baie, bucatarie, in zona Universitatii ☎0722.605.806/ 0723.360.804

101. **Iulia** Hasdeu, Dimitrov, 33 mp, mobilat, utilat, apartament 1 camera, open space, totul lux, Dimitrov, Iulia Hasdeu, la 2 min de metrou lancului, zona si bloc civilizat, monitorizat video **275 €;** ☎0725.338.454

102. **Kogalniceanu,** semidec., mobilat, utilat, Plevnei, et. 5/7, mobila moderna, renovata, gresie, faianta, termopan, parchet, usa metalica, aer conditionat, libera, apropiere de facultati, parc Cismigiu, Ratb, supermarket, 1 luna + 1 luna, **1.000 L;** ☎0724.370.636 mfirut@yahoo.com

103. **Kogalniceanu,** Cismigiu, Regina Elisabeta, dec., 34 mp, mobilat, utilat, Cismigiu, Izvor, vedere neobturata, etaj 8, panorama deosebita, cladire fara bulina, acces rapid la metrou Izvor, Eroilor sau Universitate, Parcul Cismigiu sau Izvor, ideal cuplu tineri salariati, **320 €;** ☎0722.350.066 timeimob@gmail.com

104. **Lacul** Tei (Facultatea de Constructii) dec., mobilat, utilat, confort 1, 4/10, gresie, faianta, parchet, termopan, avans 1+1, **1.000 L;** ☎0726.385.622/ 0728.873.202 liviu.andrei@falc-imobiliare.ro

105. **Lacul** Tei, 42 mp, inchiriez gasoniera; **800 L;** ☎0729.278.760

106. **Lacul** Tei, dec., 40 mp, mobilat, utilat, str. Inginerilor langa facultate, 1/10, 40 mp, renovata complet, g, f, p, um, termopan, mobilata, utilata, TV, masina spalat, 1+1l. **300 €;** ☎021.688.08.67/ 0722.614.867

107. **Lacul** Tei, Facultatea de Contructii, semidec., 27 mp, mobilat, utilat, garsoniera cf1, liber, renovata, etaj 2/10, bloc mixt, mobiltata si utilata complet, situata la doar 3 minute de facultate. Magazine, banci etc pe langa bloc.Chirie 1+1, vizionari la orice ora, **999 L;** ☎0735.360.282

108. **Lamotesti,** Brancoveanu, Izvorul Oltului, dec., 38 mp, mobilat, utilat, gars. dec.a situata pe Aleea Izvorul Oltului, Lamotesti, Bd. Brancoveanu (4-5 statii de metrou), complet mobilata si utilata, curata, et 3/4, aproape de Bd. Se prefera o singura. Se cere si ofera seriozitate **200 €;** ☎0723.871.611 bunea.mirela.imob@gmail.com

109. **Liberty** Mall - str. Nasaud, sector 5, 42 mp, mobilat, utilat, garsoniera, 1986, et. 2/8, **220 €;** ☎0766.615.026

110. **Luica, Str. Sinei, inchiriez garsoniera la casa, incluse utilitatile, 900 L; ☎0767.071.905**

111. **Lujerului** metrou, dec., 43 mp, mobilat, utilat, Veteranilor, dec.a, 43 mp, curata, mobilata si utilata complet modern, parchet, gresie, faianta, termopan, balcon, tv, metrou la 5 minute. Vec: Crangasi, Gorjului, Politehnica, Militari, **250 €;** ☎0734.289.691 george@top-team.ro

112. **Magheru,** Notara, garsoniera la cheie, ultracentral, 1965, proprietar, et. 2/7, **400 €;** ☎0741.024.274/ 0723.565.865

113. **Mall** Vitan, garsoniera moderna, dec., 42 mp, mobilat, utilat, garsoniera dec.a, spatioasa, acum renovata, situata la 2-3 min de Mall Vitan, adiacent str Foisorului, Nerva Traian, complet mobilata si utilata, imbunatatiri multiple, et 4/4, a/c, balcon inchis, libera, **270 €;** ☎0723.871.611 bunea.mirela.imob@gmail.com

114. **Marului,** Dobroiesti, 37 mp, mobilat, utilat, inchiriez gars. 2011, o luna garantie, **220 €;** ☎0732.663.186

115. **Militari** - Veteranilor, 2 minute metrou, dec., mobilat, utilat, cf. 1, mobilata tineresc, p/10 cu balcon, gresie, faianta, parchet, termopan, frigider, aragaz, masina de spalat, **230 €;** ☎0761.532.117/ 0722.542.692

116. **Militari** Gorjului, dec., 40 mp, mobilat, utilat, moderna, et. 3/4, canapea extensibila, gresie, faianta, parchet, termopan, balcon, usi interioare noi, ac, tv. Vec: Pacii, Plata Veteranilor, Lujerului, Politehnica, Afi Cotroceni, Plaza Drumul Taberei. OIA 111688 **250 €;** ☎0731.324.659 office@catalog-rezidential.ro

117. **Militari** Residence, 33 mp, particular ofer spre inchiriere gars., cf. 1, complet mobilata si utilata, et. 1/8, plata 1+1, pret/luna **1.050 L;** ☎0724.742.028/ 0760.307.611

118. **Militari** Residence, str. Rezervelor 58A dec., 40 mp, mobilat, utilat, etaj 6/7, mobilata totul nou, centrala, masina de spalat, tv, frigider, microunde, parcare, RATB - 138,178 (langa bloc), metrou Pacii A– 10 min,Sup 40 mp - 250 euro. Comision 0% **250 €;** ☎0775.225.994 capitalempireinvest@gmail.com

119. **Militari** rezidence dec., 56 mp, mobilat, utilat partial, particular garsoniera mansarda cf 1, modesta, ideala locuit studenti, cupluri sau familie, libera posibilitate vizionare oricand, mijloace de transport, magazine,auchan,metrou la 10 min, piscina,. **1.000 L;** ☎0766.228.168 getic-construct@gmail.com

120. **Militari,** semidec., mobilat, utilat, Gorjului, Apusului, gars , 24 mp, mobilata si utilata, aragaz, frigider, masina de spalat, intretinere mica, pozitie foarte buna, libera, termopan, usa metalica, **200 €;** ☎0787.763.997

121. **Militari,** semidec., 32 mp, mobilat, utilat, Politehnica, Quadro 2, etaj 2/10, mobilata si utilata complet, moderna, gresie, faianta, parchet, termopan, open - space, aer conditionat, libera, apropiere Regie **230 €;** ☎0728.114.498

122. **Militari,** 5 minute metrou Lujerului, dec., 40 mp, mobilat, utilat, mobilata modern, bucataria utilata, masina de spalat, gresie, faianta, parchet, termopan, usa metalica, aer conditionat, loc de parcare, acces metrou Lujerul, Virtutii, Crangasi, Drumul Taberei Plaza. **260 €;** ☎0729.323.433

123. **Militari,** Cernisoara, 40 mp, mobilat, utilat, garsoniera mobilata si utilata, in apropiere metrou Gorjului, piata. Detalii la telefon **800 L;** ☎0724.568.184

124. **Militari,** Gorjului, dec., 38 mp, mobilat, utilat, proprietar cf. 1, et. 3/4, dec. bl. mixt, libera, renovata, utilata, mobilata, gresie, faianta, termopan, parchet, um, ac, lcd Samsung, 5 min. metrou, fara animale comp. fara comision, 1+1, viz. dupa ora 17 **250 €;** ☎0733.049.000 nyc-man911@rdslink.ro

125. **Militari,** Orsova, dec., 44 mp, mobilat, utilat, Militari, Orsova, garsoniera cf. 1 sporit, 1990 luminoasa, renovat, balcon mare tip loja, loc parcare zona super linistita, particular, exclus agentii imobiliare **230 €;** ☎0722.499.356

126. **Militari,** Veteranilor, dec., mobilat, utilat, 2 minute metrou, cf. 1, mobilata tineresc, p/10, cu balcon, gresie, faianta, parchet, termopan, frigider, aragaz, masina de spalat, **220 €;** ☎0761.532.117/ 0722.542.692

127. **Militari,** Virtutii, semidec., 30 mp, mobilat, utilat, bloc nou, impecabil, se poate iesi la Politehnica, metrou, garsoniera este mobilata si utilata complet, TV LCD, ac, masina de spalat, balcon mare, ideala locuit pentru studenti, **330 €;** ☎0731.144.156

128. **Mosilor,** 3 minute metrou, dec., 38 mp, mobilat, utilat, garsoniera confort 1, dec.a, situata in bloc mixt etaj 5/10, mobilata, blocul este reabilitat, foarte curat **280 €;** ☎021.231.23.18/ 0731.144.159

129. **Mosilor,** inchiriere garsoniera dec., 35 mp, mobilat, utilat, Oferim spre inchiriere garsoniera utilata si mobilata complet disponibila imediat, **300 €;** ☎0768.510.402

130. **Nerva** Traian, dec., 45 mp, mobilat, utilat, lux, Vasile Carlova nr. 6, open space, etaj 2/8, vedere pe fata, jacuzzi, aer conditionat, usa metalica, scara curata si intretinuta, termen lung, garantie 1 luna+1 luna avans, pret negociabil, **375 €;** ☎0749.102.608

131. **Nerva** Traian, garsoniera spatioasa 42 mp, etaj 6, dec., 42 mp, mobilat, utilat, scara cu paza, bloc reabilitat, renovata, gresie, faianta, parchet, termopan, utilata cu: masina spalat, cuptor, plita, hota, frigider, ac, lcd, mobilata modern, dressing spatios, vec: Timpuri Noi Square, Unirii, **280 €;** ☎0743.272.303/ 031.420.69.37 office@confortcasaimobiliare.ro

132. **Nerva** Traian, Mircea Voda, metrou Timpuri Noi dec., 42 mp, mobilat, utilat, cheia in agentie, vizionari oricand, 7/8, renovata, toate facilitatile, utilata complet:masina spalat, aragaz, combina frigorifica, LCD, AC, mobilata modern, pat dublu, canapea, loc parcare, vec: Unirii, Vitan Mall, **300 €;** ☎0752.010.041/ 031.420.69.37 office@confortcasaimobiliare.ro

133. **Nerva** Traian, stradal metrou Timpuri Noi, Unirii, dec., 44 mp, mobilat, utilat, renovata, pat matrimonial,et. 2/8,termopan, gresie, faianta, parchet masiv, totul ultramodern, dressing, electrocasnice incorporate noi, plita, cuptor, hota, frigider, LCD, net, cablu, ac, parc, **290 €;** ☎0766.087.296

134. **Nerva** Traian, Timpuri Noi, dec., 42 mp, mobilat partial, utilat partial, 5/8, 42 mp, amenajata, gresie, faianta, parchet, termopan, bucatarie utilata complet, camera nemobilata, contorizata, repartitoare, parcare, apropriere metrou Timpuri Noi, Nerva Traian, **280 €;** ☎0742.012.098/ 0743.426.702 amarines25@gmail.com

135. **Nicolae** Titulescu, dec., 35 mp, mobilat, utilat, proprietar inchiriez garsoniera Nicolae Titulescu intersectie Banu Manta, dec.a, 35 mp, et 7/10, stradal, bloc reabilitat, locuri de parcare la liber. Renovata recent, utilita si mobilata modern **330 €;** ☎0757.486.191 mail.denima@gmail.com

136. **Obor,** semidec., 38 mp, mobilat, utilat, garsoniera spatioasa, luminoasa, proaspat renovata si mobilata, in bloc mixt la Obor, etaj 10/10, la 4 minute de metrou si de Piata Obor. Mobila noua in camera si hol, TV si cuptor cu microunde noi **340 €;** ☎0741.259.472 madalina.constantin@omniasig.ro

137. **Obor,** Colentina, Teiul Doamnei, vav Sectia 7, semidec., 35 mp, mobilat, utilat, 10 min. metrou, 5 min. Kaufland, Mall Veranda, etaj 5/10, cf,1 bloc reabilitat, 2 lifturi, imb., gresie, faianta, parchet, termopan, um, ac, av 1+1; **230 €;** ☎021.380.28.14/ 0737.435.628

138. **Obor,** Mosilor, 2 minute metrou, dec., 42 mp, mobilat, utilat, contract Anaf, mobilata modern, bucataria utilata, masina de spalat, gresie, faianta, parchet, termopan, aer conditionat, apometre, libera, acces metrou Obor, Stefan cel Mare, Mosilor, lancului, **300 €;** ☎0729.323.433

139. **Octavian** Goga, Casa de Pensii, Nerva Traian, dec., 42 mp, mobilat, utilat, lux, dec., Octavian Goga, Casa de Pensii, 7 min piata Unirii, Vitan mall, metrou Tineretului, 2/8, dec.a, spatioasa, lux, renovata recent, mobilata, utilata modern, totul nou, seriozitate, 400 de euro. **400 €;** ☎0726.664.381 valentin.florea@bvn.ro

140. **Oltenitei,** Kaufland, Romstal, Maicute, 43 mp, mobilat, utilat, 2012, moderna, centrala, impecabila, balcon mare, **240 €;** ☎0748.133.331

141. **Pajura, metrou Pajura, 40 mp, mobilat, utilat, proprietar, stradal, 2/8, renovata, plata lunar 200 euro nediscutabil, 200 €; ☎0730.102.889/ 0760.350.960**

142. **Pantelimon,** mobilat, utilat, proprietar inchiriez garsoniera in vila, contorizat, intrare separata, termen scurt, medi

Imobiliare închirieri 2 CAMERE

Apartamente 2 camere

1. **1 Decembrie** metrou, semidec., 55 mp, mobilat, utilat, apartament 2 camere metrou 1 Decembrie etaj intermediar **365 €;** ☎0765.502.268

2. **1 Decembrie,** dec., 55 mp, mobilat, utilat, 2 camere, dec., mobilat modern, utilat, g, f, p, t, um, ac, 2 minute metrou, merita vazut. **280 €;** ☎0735.024.491

3. **1 Decembrie,** metrou 2 minute, dec., 50 mp, mobilat, utilat, mall Park Lake, Theodor Pallady, apartament renovat, utilat, mobilat lux, totul nou, primul chirias, apropiere metrou, supermarketuri, piata, scoli, gradinite, Nicolae Grigorescu, **340 €;** ☎0732.009.333

4. **1 Mai,** Banu Manta, ap. in vila, 2 cam., superfinisate, la cheie, cp, Ac., pivnita, balcon, **67.999 €;** ☎021.260.07.25/ 0721.816.412

5. **1 Mai,** Domenii, nemobilat, ap. in vila, 2 cam. separate, acces curte, zona linistita, ideal firma, taxe + **249 €;** ☎021.260.07.25/ 0721.816.412

6. **1 Mai,** Ion Mihalache, dec., 55 mp, mobilat, utilat, vedere spate, dec., etaj 3/10, 55 mp, pret 350 E, g, f, p, t, um, ac, renovat recent, mobilat modern, utilat complet, parcare, in apropiere mijloacelor de transport. **350 €;** ☎0738.626.996

7. **1 Mai,** Piata Chibrit, apartament cochet, semidec., 52 mp, mobilat, utilat, agentia noastra va prezinta spre inchiriere un apartament cu 2 cam situat langa intersectia Mihalache cu Grivitei. Apartamentul se inchiriaeza complet mobilat si utilat. Se doreste 1 luna chirie+1 garantie. **420 €;** ☎0724.562.030 costin.vladu@gmail.com

8. **1 Mai,** Turda parc, dec., 54 mp, mobilat, utilat, direct propietar, etaj 2/10, confort 1, zona cu multa liniste, preferabil angajate foarte serioase cu decontare chirie, contract Adm. Financiara, termen lung, fara animale, nefumatoare **400 €;** ☎0727.320.755 stefcelmare@yahoo.com

9. **13 Septembrie** dec., 70 mp, nemobilat, utilat, apartament de 2 camere, etaj 2, imobil 2016, nemobilat, bucatarie mobilata si utilata. Totul nou, centrala proprie. Ideal birou. Pretul include taxe Anaf **320 €;** ☎0799.555.500

10. **13 Septembrie** inchiriere apartament 2 camere dec., 55 mp, mobilat, utilat, oferim spre inchiriere apartament 2 camere, mobilat si utilat complet **345 €;** ☎0768.510.402

11. **13 Septembrie,** semidec., 56 mp, mobilat, utilat, Panduri, etajul 2/8, mobilat/utilat modern, renovat, finisaje de calitate, aer conditionat. Vecinatati: Cotroceni, Palatul Parlamentului, Marriott, parc Izvor, Unirii, Grozavesti, Sebastian, Prosper. OIA 115955 **370 €;** ☎0731.324.659 office@catalog-rezidential.ro

12. **13 Septembrie,** dec., 60 mp, mobilat, utilat, Prosper, dec, etaj 7 din 8, moblat si utilat nou, lux, renovat, curat, apropiere mijloace de transport, pret neg, 1+1; **350 €;** ☎0723.118.765/ 0723.118.760 stentorintermed@yahoo.com

13. **13 Septembrie,** Drumul Sarii, dec., 60 mp, mobilat, utilat, apartament situat la parterul unui imobil nou, mobilat si utilat complet, totul nou, impecabil, la prima inchiriere. parcare subterana, loc de parcare asigurat **399 €;** ☎0784.980.980

14. **13 Septembrie,** Prosper, Sebastian, dec., 60 mp, mobilat, utilat, proprietar. 2 camere, renovat complet, prima inchiriere lux, impecabil, an 1990, et 8/8, stradal. absolut totul nou, electrice sanitare noi, totul in garantie. 1 luna +1 luna. Cu contract anaf., **410 €;** ☎0734.934.314 ginanegru76@yahoo.com

15. **13 Septembrie,** Sebastian, dec., 60 mp, mobilat, utilat, utilat/mobilat modern, et.7/8, proaspat renovat, ac, TV, frigider, rulouri exterioare. Vecinatati: Parc Sebastian, Ghencea, Marrriott, Prosper, Palatul Parlamentului, Drumul Taberei, Panduri. ID-2507, **349 €;** ☎0756.372.907 office@imobilare-b24.ro

16. **16 Februarie** nr 14, sector 1, dec., 68 mp, mobilat, utilat, apartament 2 camere in vila.Zona rezidentiala deosebit de linistita, acces la comert in apropiere de Carrefour. **400 €;** ☎0722.310.290 virginia@sandou.fr

17. **Alba** Iulia dec., 72 mp, mobilat, utilat, etaj 2/8 vedere mixta, mobilat si uilat lux 2017, loc parcare, 2 AC, prima inchiriere, totul nou, **500 €;** ☎0738.626.996

18. **Alba** Iulia Piata, dec., 60 mp, mobilat, utilat, 2 camere, spatioase, 3/4, zona linistita, loc parcare, gresie, faianta, parchet, usa metalica, aer conditionat, amenajat modern, 1 luna avans + 1 luna garantie, **400 €;** ☎0722.662.505

19. **Alba** Iulia, Unirii, Burebista, dec., 70 mp, mobilat, utilat, bloc nou 2014, rezidential, mobilat ultramodern, lux, 2 aparate ac, masina spalat vase/ rufe, 2 lcd, loc parcare in garaj subteran. Vecinatati: Bd. Decebal, Vitan Mall, metrou Dristor, bd. Unirii, **500 €;** ☎0728.736.846

20. **Alba** Iulia, Unirii, Decebal, dec., 80 mp, mobilat, utilat, 4 apartamente de lux cu 2 camere, aflate la prima inchiriere, imobil 2017, situat la cativa pasi de Rond Alba Iulia si Bulevardul Unirii pe Str. Matache Dobrescu nr.8. **600 €;** ☎0758.139.303 alexandru.complexim obiliare@gmail.com

21. **Alexandru** Obregia, Cultural, 52 mp, Piata Straduintei, bucatarie mobilata, balcon mare, parchet, bloc reabilitat, **220 €;** ☎0748.133.331

22. **Amzei** - Calea Victoriei, semidec., 70 mp, nemobilat, utilat partial, 2 camere, foarte spatios, etaj 1, vedere si intrare stradala, bloc elegant, fara bulina, renovat, liber, **425 €;** ☎0724.070.724 enegulei@yahoo.com

23. **Amzei,** Romana, mobilat, utilat, 2 cam., nou si modern, totul nou, **500 €;** ☎0744.650.350

24. **Antiaeriana,** apartament cu 2 camere de inchiriat semidec., 47 mp, mobilat, utilat, apartament cu 2 camere de inchiriat.Bloc nou an 2017. Loc de parcare inclus. Mobilat si utilat. **280 €;** ☎0737.282.225 vanzari@oxyresidence.ro

25. **Aparatorii** Patriei (Facultatea Spiru Haret), nemobilat, apartament 2 camere, et. 1/10, negociabil, **250 €;** ☎0768.231.558

26. **Aparatorii** Patriei, inchiriere apartament 2 camere dec., 55 mp, mobilat, utilat, nou, oferim spre inchiriere apartament 2 camere, mobilat si utilat complet, totul nou, la 7 minute de metrou, disponibil imediat, **400 €;** ☎0768.510.402

27. **Aparatorii** Patriei, inchiriere apartament 2 camere dec., 50 mp, mobilat, utilat, oferim spre Inchiriez apartament 2 camere dec., zona Oltenitei, Aparatorii Patriei, 50 mp utili, mobilat modern functional cu spatiu de depozitare suficient (canapeaua din foto se schimba). **330 €;** ☎0768.510.402

28. **Aparatorii** Patriei, Nesti Auto, 50 mp, mobilat, utilat, inchiriez o camera la curte, intrare separata, hol+bucatarie, toate conditiile, pret avantajos, detalii la telefon; **300 L;** ☎0770.700.433

29. **Apartament Afi - Cotroceni, dec., 50 mp, mobilat, utilat, ultra mobilat, ultra utilat, termopane, parchet stejar lacuit, calorifere Romstal -Italia, usi Pinum, balcon inchis, camara aferenta, zugravit nou. 350 €; ☎0722.434.954**

30. **Auchan** Vitan, Bucuresti sector 3, semidec., 43 mp, mobilat, utilat, apartamentul isi asteapta chiriasii de pe data de 4 martie; **299 €;** ☎0726.568.908 razvan.george.ionita@gmail.com

31. **Autogara** Filaret, dec., 54 mp, mobilat, utilat, apartament 2 camere, dec., 54 mp utili, mobilat si utilat, etaj 8/9, totul nou, disponibil imediat, acces rapid la mijloacele de transport in comun, aproape de Piata Unirii, Parc Carol **450 €;** ☎0748.238.661/ 0751.075.989 georgiana@imogroup.ro

32. **Aviatiei,** dec., mobilat, utilat, mobilat si utilat lux, pozitie extraordinara, apopiere metrou, parc Herastrau, etaj 1/4, se preteaza unei familii, 64 mp, modificat, mobilier pe comanda, liber. **430 €;** ☎0738.626.996

33. **Aviatiei,** Alexandru Serbanescu, Crystal Palace semidec., 65 mp, mobilat, utilat, apartament superb, etajul 3/4, mobilat si utilat lux, totul nou, ideal pentru persoana singura sau cuplu, contract inregistrat ANAF, loc de parcare inclus, disponibil pe termen lung, seriozitate, 1+1 **520 €;** ☎0742.078.877

34. **Aviatiei,** Metropolitan Residence, bloc 2016, dec., 70 mp, mobilat, utilat, privatehouse.ro va propune spre inchiriere un apartament in zona Aviatiei. Inchiriere apartament 2 camere Aviatiei, strada Aviatiei, complex Metropolitan Residence, bloc 2016. **550 €;** ☎0741.773.257 simona@privatehouse.ro

35. **Aviatiei,** Smaranda Braescu, dec., mobilat, utilat, cf. 1, 2 balcoane, 2/4, gresie, faianta, parchet, termopan, um, **350 €;** ☎0746.188.866

36. **Aviatiei,** Sos.Pipera, dec., 50 mp, mobilat, utilat, etajul 4/4, intr-un bloc construit in 1980, confort 1, dec., cu o suprafata de 45 mp.tamplarie termopan, usa metalica, electrocasnice (aragaz, cuptor microunde, combina frigorifica, a.c., **350 €;** ☎0745.502.099 adipiciu@gmail.com

37. **Aviatiei, str. Alexandru Serbanescu, 60 mp, ap. 2 camere, 1990, et. 1 din 4, 5 min. metrou, zona linistita, renovat recent, mobila noua+utilitati, prefer contract termen lung, 500 €; ☎0734.811.568/ 0729.109.521**

38. **Aviatorilor,** Herastrau, dec., 75 mp, mobilat, utilat, dec., etaj 1/4, 75mp, 2 gr. sanitare, in apropierea Parcului Herastrau, zona linistita, constructie 2016, parcare, totul nou. **599 €;** ☎0738.626.996

39. **Aviatorilor-** Metrou dec., 70 mp, mobilat, utilat, Popa Savu, etaj 2/P+2 in vila, liber, amenajat, mobilat si utilat complet, centrala termica. Apartamentul se inchiriaza pe termen lung, pretul este negociabil. **600 €;** ☎0744.352.559/ 0726.283.407

40. **Baba** Novac, semidec., [mobilier], [utilare], proprietar, liber, curat, liniste, parcul IOR la 5 minute, p/4, bucatarie utilata complet, masina spalat, parchet, mocheta, usa metalica, **320 €;** ☎0722.500.425

41. **Baba** Novac, dec., 60 mp, mobilat, utilat, Traian Popovici, P-ta Alba Iulia, confort 1, dec., mobilat utilat lux, liber, situat la 5 min. metrou Dristor **450 €;** ☎0732.135.471

42. **Baba** Novac, inchiriere apartament lux 2 camere, dec., 55 mp, mobilat, utilat, etajul 10, dotat cu loc de parcare. Apartamentul este dec.. **450 €;** ☎0767.732.414 giorgiana_pazii@yahoo.com

43. **Baba** Novac, IOR, semidec., 52 mp, mobilat, utilat, Campia Libertatii, etajul 4/9, semidec., 2 minute de parc, gresie, faianta, parchet, termopane, usa metalica, apometre, repartitoare, **290 €;** ☎0732.135.467

44. **Baba** Novac, Parc Titan, semidec., 50 mp, mobilat, utilat, mobilat si utilat complet, 10/10, aer conditionat, reabilitat termic, vizavi de intrarea in parc, statie autobuz in fata blocului, 2 statii metrou Dristor, Mihai Bravu, 5 minute mall Park Lake, 1+1. **320 €;** ☎0723.840.830 costin@evogrup.ro

45. **Baba** Novac, spatele pietii Alba Iulia, dec., 55 mp, mobilat partial, utilat partial, apartament 2 camere zona Baba Novac-spatele pietii Alba Iulia, dec., bucatarie utilata+canapea in sufragerie. Carrefour la parter, metrou 5 minute, ratb 2 min.; **300 €;** ☎0721.110.610 Madalina.cond@gmail.com

46. **Balta Alba, Titan (metrou), dec., 2 camere, cf. 1, et. 1/7, bloc nou, liber; ☎0733.814.616**

47. **Baneasa** semidec., 80 mp, mobilat partial, utilat, apartament 2 camere 80 mp, lux, la marginea padurii, cu acces direct din DN1, mobilat si utilat in proportie de 85%. **500 €;** ☎0773.724.746/ 0732.797.312 mrsrbn@yahoo.com

48. **Baneasa,** dec., mobilat, utilat, inchiriere apartament 2 camere in Sisesti, **450 €;** ☎0724.248.714 cosmin.patrascuabi@yahoo.com

49. **Baneasa,** Antena 1, Dobrogeanu Gherea, bloc 2016, semidec., 65 mp, mobilat, utilat, privatehouse.ro va propune spre inchiriere un apartament in zona Baneasa. Inchiriere apartament 2 camere Baneasa, strada Dobrogeanu Gherea, bloc 2016 **650 €;** ☎0741.773.257 simona@privatehouse.ro

50. **Baneasa,** Complex Privighetorilior dec., 64 mp, mobilat, utilat, inchiriez apartament 2 camere zona Baneasa, Complex Privighetorilior, Gradina zoologica, Aleea Privighetorilor, decomanadat, suprafata aprox 64 m2, etaj 5/7, complet mobilat si utilat, g, f, p, t, um. **550 €;** ☎0764.529.841

51. **Baneasa,** Greenfield Residence, bloc 2016, semidec., 50 mp, mobilat, utilat, Inchiriez apartament 2 camere, Cartier Platanilor, totul nou, prima inchirere, suprafata aprox. 50 mp, etaj 1/4, complet mobilat si utilat lux si nou, **450 €;** ☎0764.529.841

52. **Baneasa,** langa padure, Privighetorilor, dec., 62 mp, mobilat, utilat, proprietar comision 0%, finisaje lux, dressing, terasa 10 mp, 2 aere conditionate, loc de parcare in complex, costuri mici intretine. **530 €;** ☎0728.055.176 marius.nechifor@gmail.com

53. **Baneasa,** padure, dec., etaj 1, centrala dec., 65 mp, mobilat, utilat, inchiriez apartament 2 camere in Greenfield, Topaz. Apartamentul este situat la etajul 1 al unui bloc p+3 si are vedere direct spre padure. Este dec. si se inchiriaza mobilat si utilat modern, **399 €;** ☎0747.874.510

54. **Baneasa,** Petrom City, duplex 93 mp dec., 93 mp, mobilat, utilat, duplex, garaj subteran, semineu, 2 bai, bucatarie imensa mobilata utilata complet inclusiv masina de spalat vase, intrare eleganta, supraveghere video, **850 €;** ☎+40736853525 cpirvu@gmail.com

55. **Baneasa,** Privighetorilor, semidec., 72 mp, mobilat, utilat, Baneasa, Complex Privighetorilor, apartament 2 camere, etaj 5/7, suprafata 72 mp, 2 grupuri sanitare, mobilat si utilat modern, centrala termica, contor gaz si electric, loc parcare, constructie 2010, **600 €;** ☎0722.359.898/ 0722.573.232 office@interpartes.ro

56. **Baneasa,** Privighetorilor, dec., 52 mp, mobilat, utilat, inchiriere apartament 2 camere zona Baneasa, Privighetorilor, mobilat si utilat modern.Dispune de loc de parcare. **530 €;** ☎0724.248.714 cosmin.patrascuabi@yahoo.com

57. **Baneasa,** Sisesti, Restaurant Papion, bloc 2014, semidec., 65 mp, mobilat, utilat, privatehouse.ro va propune spre inchiriere un apartament in zona Baneasa - Sisesti. Inchiriere apartament 2 camere Baneasa - Sisesti, langa Restaurantul Papion, bloc 2014. **500 €;** ☎0741.773.257 simona@privatehouse.ro

58. **Baneasa,** Straulesti, dec., 85 mp, mobilat partial, utilat, deosebit, 2 bai, bucatarie complet mobilata si utilata, dressing, ac, camara, sistem securitate, garaj, paza permanenta, imobil 2016. Se mobileaza complet la cerere **600 €;** ☎0751.053.622/ 0751.053.625 sigmaserviceimob@yahoo.com

59. **Baneasa,** Trifesti, Phoenicia, bloc 2013, semidec., 65 mp, mobilat, utilat, privatehouse.ro va propune spre inchiriere un apartament in zona Baneasa. Inchiriere apartament 2 camere Baneasa, strada Trifesti, vis a vis de Phoenicia - OMW, langa Medicover, bloc 2013. **600 €;** ☎0741.773.257 simona@privatehouse.ro

60. **Barbu** Vacarescu, Floreasca, Upground Residence, semidec., 77 mp, mobilat, utilat, privatehouse.ro va propune spre inchiriere un apartament in zona Barbu Vacarescu.Inchiriere apartament 2 camere Barbu Vacarescu -Floreasca, UpGround Residence, strada Fabrica de Glucoza, bloc 2010 **800 €;** ☎0741.773.257 simona@privatehouse.ro

61. **Barbu** Vacarescu, Opanez semidec., 62 mp, mobilat partial, utilat partial, in vecinatatea Kaufland, apartament 2 camere situat la parter/4, renovat modern, utilat, bucatarie open space, 62 mp, bloc construit in 1992, pretabil locuinta, birouri, bloc curat, vecinatati bune **450 €;** ☎0721.270.266 dorina.necula@21imobiliare.ro

62. **Barbu** Vacarescu, Upground Residence, totul nou, semidec., 110 mp, mobilat, utilat, privatehouse.ro va propune spre inchiriere un apartament in zona Barbu Vacarescu.Inchiriere apartament 2 camere Barbu Vacarescu -Floreasca, UpGround Residence, strada Fabrica de Glucoza, bloc 2011 **890 €;** ☎0741.773.257 simona@privatehouse.ro

63. **Basarabia,** apartament dec., 56 mp, mobilat, utilat, **400 €;** ☎0727.597.297 antonela@proiectimob.ro

64. **Basarabiei,** Diham, dec., 50 mp, mobilat, utilat, ap. 2 camere, 1986, recent zugravit, 2 wc, aer conditionat, 6/8, lier, 1 luna + 1 luna depozit, **300 €;** ☎0770.528.867

65. **Bd.** Tineretului, parc, Timpuri noi, NOU 50 mp, mobilat, utilat, Inchiriez 2 Cam- Bd.Tineretului-NOUBloc curat, ingrijit, supravegheat video, fara restantieri.Apartament mobilat si utilat +dressingBalcon inchis. 500 eur 0745013331 **500 €;** ☎0745.013.331

66. **Berceni** - Metalurgie, zona, o camera unei fete singure; ☎031.417.76.21

67. **Berceni** Leonida, 5 min. metrou, proprietar, semidec., 56 mp, mobilat, utilat, Mobilat modern si utilat, balcon inchis, etaj 2/4, nu a fost amenajat initial pentru inchiriere, parcare in dreptul balconului, centrala termica, contorizare separata, intretinere foarte mica, **350 €;** ☎0733.670.178

68. **Berceni,** dec., 54 mp, mobilat, utilat, apropiere metrou Piata Sudului, Sun Plaza, dec., complet mobilat si utilat, liber, etaj 1/4, s: 54 mp, contract ANAF inclus **330 €;** ☎0765.591.009

69. **Berceni,** dec., 62 mp, nemobilat, neutilat, Emil Racovita, Aliorului, 2 camere confort 1 dec., parter /9, balcon mare inchis cu termopan, nemobilat, vedere pe spate, bloc stradal, supraveghere video, liber, recent renovat, **270 €;** ☎0723.473.030 garoafa_maria@yahoo.com

70. **Berceni,** semidec., 52 mp, mobilat, utilat, metrou Piata Sudului, particular, et. 2/10, 2 balcoane, mobilat si utilat complet, renovat, curat, liber ☎0723.357.402

71. **Berceni,** dec., 60 mp, mobilat, utilat, modest, totul renovat, mobila noua, electocasnice noi, 300 euro. Ofer spre inchiriere un ap cu 2 camere cartier Berceni, 60 mp utili plus 2 balcoane, dec. si mobilat. Pentru detalii, **300 €;** ☎0764.543.071 Niculaenedelcu90@yahoo.co.uk

72. **Berceni,** proprietar inchiriez ap. 2 camere conf. 2; ☎0722.476.264

73. **Berceni,** Aparatorii Patriei, metrou, dec., 52 mp, mobilat, utilat, 2/4, dec., renovat, termopan, parchet, gresie, faianta, mobilat si utilat complet, la 8 minute de metrou, bloc civilizat **1.300 L;** ☎0761.621.036

74. **Berceni,** Metalurgiei, Family Residence, dec., 55 mp, mobilat, utilat, apartament in complex rezidential nou, mobilat, utilat lux absolut tot ce este necesar. Poze reale. Pret fix. Supraveghere video, loc parcare privat, strada Drumul Binelui. **370 €;** ☎0736.689.247 Iceman_066@yahoo.com

75. **Berceni,** metrou Aparatorii Patriei, dec., 54 mp, mobilat, utilat, Ion Iriceanu, bloc 1984, 2 lifturi, 4/8, recent amenajat: gresie, faianta, parchet, termopan, u.m., a.c, mobilat si utilat complet, aragaz si masina de spalat noi. Pret negociabil (1+1), **290 €;** ☎0744.352.559/ 0726.283.407

76. **Berceni,** Piata Resita, dec., 38 mp, mobilat, utilat, Inchiriez ap 2 camere, dec., et. 6/10, 38 mp complet mobilat si utilat. Disponibil imediat **270 €;** ☎0723.342.916 raluca.tantu@gmail.com

77. **Berceni,** Piata Sudului, Secuilor, semidec., 57 mp, mobilat, utilat, apartament confort 1, etaj 1 mobilat si utilat modern, renovat, termopan, marmura, parchet, usa antiefractie, loc parcare, la 5 minute de metrou, Ratb, 10 minute de parc, contract, **350 €;** ☎0722.241.794 bogdan.ilioiu@gmail.com

78. **Berceni,** Scoala de Politie, semidec., 57 mp, mobilat, utilat, mobilat modern, utilat complet, gresie, faianta, parchet, masina de spalat, renovat recent, et 5, foarte apropie de mijloacele de transport: metrou, tramvai, autobuz., Piata Sudului, Sun Plazza, **350 €;** ☎0726.873.111 bestimobiliare508@yahoo.com

79. **Berceni,** sector 4, mobilat, utilat, ofer ap. cu 2 camere, gresie, faianta, termopan, parchet, **235 €;** ☎0723.572.760

80. **Berzei,** Stirbei Voda, semidec., 70 mp, mobilat, utilat, apartament de doua camere, situat la et 1 din 2+M, complet utilat si mobilat de inchiriat pe termen lung si scurt in regim hotelier. Curatenie de doua ori pe luna. Disponibil de la 01.12.2017 **700 €;** ☎0734.122.367

81. **Bragadiru,** mobilat, utilat, oras, strand, parc, apartament 2 camere, etaj 3, balcon, terasa, garaj. **200 €;** ☎0730.951.551

82. **Brancoveanu** dec., 60 mp, mobilat, utilat, etaj 3/10, 55 mp, pret 330 E, gresie, faianta, parchet, termopan, usa metalica, aer cond., renovat recent, mobilat modern, utilat complet, parcare, in apropierea metroului, **330 €;** ☎0738.626.996

83. **Brancoveanu** cu Nitu Vasile, semidec., 70 mp, mobilat, utilat, benzinaria Petrom, in vila, etaj 1/1, cu mansarda, intrare separata, constructie 2007, curte loc de parcare, alarma BGS, centrala proprie, finisata, liber **300 €;** ☎0766.616.365/ 0721.864.861 expocardinal@yahoo.com

84. **Brancoveanu,** semidec., 50 mp, mobilat, utilat, Huedin, ap. doua camere, modern, lux, renovat, gresie, faianta, parchet, termopan, masina de spalat, comb. frigorifica, parter/4, reabilitat, costuri mici la intretinere, **1.000 L;** ☎0753.014.509

85. **Brancoveanu,** Martisor, dec., 81 mp, mobilat partial, utilat, et. m, in vila p+1+m, pentru firme. Ideal, birouri, sediu firme, vanzari on-line, sau locuit. Zona rezidentiala, foarte linistita, 2 locuri de parcare, centrala proprie, contorizare individual, **490 €;** ☎0764.163.502 florinsandu1970@gmail.com

86. **Brancoveanu,** metrou la 5 minute, semidec., 56 mp, mobilat, utilat, bloc stradal, 5/10, confort 1, mare, spatios, renovat recent, mobilat tineresc, masina de spalat, aragaz, frigider, parchet, termopan, gresie, faianta, usa metalica, contorizat, agentie, **250 €;** ☎0749.877.137/ 0758.100.191

87. **Brancoveanu,** sector 4, semidec., 40 mp, mobilat, utilat, stradal, parter/4, frigider, masina de spalat, aragaz, TV lcd, internet+WiFi, ac, gresie, faianta, parchet, termopan, parcare, zona linistita, parc, aproape de metrou si RATB - exclus intermediari, **1.400 L;** ☎0723.657.303/ 0729.155.222 tepurica.cristian@yahoo.com

88. **Bucur** Obor colt cu Stefan cel Mare, semidec., 55 mp, mobilat, utilat, 50 metri metrou, inchiriez apartament 2 camere Bucur Obor colt cu Stefan cel Mare, 50 metri metrou, semidec., suprafata aprox 55 m2, etaj 5/8, complet mobilat si utilat, g, f, p, t, um. **450 €;** ☎0764.529.841

89. **Bucur** Obor metrou semidec., 52 mp, mobilat partial, utilat partial, Bucur Obor, Avrig, 2 camere cf. 1, liber, etaj 9/10, zugravit, foarte curat,mobilat partial, plata lunar si o luna garantie, acces imediat metrou **280 €;** ☎0764.641.758/ 0722.912.924 cordialimobiliare@yahoo.com

90. **Bucur** Obor, metrou, semidec., 54 mp, mobilat, utilat, la 5 minute de metrou, 2/8, stradal, utilat, mobilat modern, g, f, p, t, um, renovat recent, A/C, aragaz, frigider, ms, cuptor microunde, apometre, repartitoare, tv, internet, bloc reabilitat termic, balcon mare inchis. **300 €;** ☎0732.859.500

91. **Bucuresti** dec., 100 mp, mobilat, utilat, Apartament 2 camere confort lux Plevnei CSM blocurile albastre et 4/7 suprafata 100mp finisaje si mobilier de calitate ,bloc nou constuctie 2000 cu paza ,apartamentul dispune de parcare subterana **600 €;** ☎0729.158.583 nicu_imob@yahoo.com

92. **Bucuresti,** semidec., mobilat, utilat, 2 camere cf. 1, et. 3, gresie, faianta, usa metalica, aer cond., masina de spalat, **250 €;** ☎0729.425.401

93. **Bucurestii** Noi, parc Bazilescu, semidec., mobilat, utilat, metrou Jiului, cf. 1, mobila moderna, tinereasca, et. 5/10, gresie, faianta, parchet, termopane, aragaz, frigider, masina spalat, tv, **300 €;** ☎0761.532.117/ 0722.542.692

94. **Bucurestii** Noi, Teatru Masca, semidec., 55 mp, mobilat, utilat, disponibil din 10 martie, 4 minute metrou, mobilat nou, urgent, confort 1, etaj 4/10, frigider, aragaz, masina de spalat, gresie, faianta, parchet, termopan, usa metal, reabilitat termic, 1+1. Rog seriozitate. **300 €;** ☎0784.700.888/ 0724.413.513

95. **Bulevard** Unirii (strada Maximilian Popper) semidec., 45 mp, mobilat, utilat, inchiriez apartament 2 camere, Bulevard Unirii, **420 €;** ☎0758.023.542

96. **Bulevardul** Tineretului, parc, semidec., 55 mp, mobilat, utilat, bloc stradal, din 1984, impecabil, apartament 2 camere cf. 1, etaj 1/10, renovat recent, termopan, centrala termica, parchet, gresie, faianta, mobilat si utilat modern, disponibil imediat, **340 €;** ☎0733.300.779/ 021.330.79.50

97. **Bulevardul** Tineretului, stradal, 3/8, vav parc, dec., 60 mp, mobilat, utilat, renovat 2018, totul nou, prima inchiriere, mobilat modern, dressing, utilat complet:aragaz, cuptor, hota, combina frigorifica, masina spalat, ac, Smart Tv, RATB la scara, metrou Mihai Bravu, Sun Plaza, Timpuri Noi **440 €;** ☎0752.010.041/ 031.420.69.37 elena@confortcasaimobiliare.ro

98. **Bulevardul** Unirii, dec., mobilat, utilat, ap. 2 camere, etaj 7/9, modernizate, igienizat, **450 €;** ☎0722.668.852

99. **Bulevardul** Unirii, Zepter, dec., 70 mp, nemobilat, utilat, bucatarie mobilata, renovat, recent, 3 balcoane, etaj 6/9, imbunatatiri, locuit, firma cu contract, liber, **400 €;** ☎0766.616.365/ 0721.864.861 expocardinal@yahoo.com

100. **Calea** Grivitei, semidec., 50 mp, mobilat, utilat, inchiriez aparatament 2 camere calea Grivitei mobilat complet, liber, totul nou la parter, proprietar rog seriozitate **420 €;** ☎0760.137.682 mihai.cristina.marinela@gmail.com

101. **Calea** Mosilor - Eminescu, dec., mobilat, inchiriez ap. 2 cam., parchet, gresie, faianta, usa metalica, termopan; ☎021.610.31.57

102. **Calea** Mosilor, semidec., 52 mp, mobilat, utilat, apartament 2 camere bloc reabilitat, etajul 2, stradal dar fara zgomot, aer condi?ionat, utilat, mobilat, **275 €;** ☎0744.349.967 office@erre.ro

103. **Calea** Victoriei, Moxa, semidec., 80 mp, mobilat, utilat, apartament 2 camere, bloc nou, premium, mobilat si utilat cu 2 grupuri sanitare, terasa si loc parcare subteran, adiacent Guvern, Amzei, Romana, **1.000 €;** ☎0728.820.095/ 0723.460.200 sweethome_imob@yahoo.com

104. **Calea** Victoriei, Occidentului, semidec., 58 mp, mobilat partial, neutilat, Victoriei, Occidentului 2 camere, 2/7, bloc 2017, vedere spate, luminos, prima inchiriere. Mobilabil la cerere (750 e mobilat complet). Firma/locuinta. Contract min. 1 an. Comision 1/2 din prima luna de chirie. **600 €;** ☎0730.177.000 cristina.badea@planitas.ro

105. **Campia** Libertatii proprietar, stradal, parc Titan semidec., 60 mp, mobilat, utilat, stradal, proprietar, vedere parc, etaj 1/10, confort 1, renovat si utilat complet modern: gresie, faianta, parchet, t, usa metalica, aer conditionat, masina de spalat, apropiere RATB, **450 €;** ☎0733.112.871/ 0727.421.204 vasilescu.george209@gmail.com

106. **Cantemir,** Budapesta, dec., 60 mp, mobilat, utilat, 2 camere dec., in apropierea metroului, foarte spatios, parcare ADP, etaj 2/7, renovat recent, mobilat si utilat complet, bloc rebilitat, pret 360E, **360 €;** ☎0738.626.996

107. **Cartier** Latin dec., 60 mp, mobilat, utilat, Inchiriere apartament 2 camere Cartier Latin, Prelungirea Ghencea, utilat si mobilat, **320 €;** ☎0767.768.304

108. **Central** Park, Stefan cel Mare, Dorobanti, semidec., 80 mp, mobilat, utilat, confort 1 semidec., etaj 10/11, suprafata 80 mp, an constructie 2008, 2 balcoane, cu loc de parcare in subsolul imobilului. Complet mobilat si utilat **650 €;** ☎0786.561.144 mihaela.zodie@vibimobiliare.ro

109. **Central,** Victoriei, Banu Manta, semidec., 35 mp, mobilat, utilat, ap. 2 cam., et. 5, direct de la proprietar, terasa, intretinere mica, proaspat renovat, AC, comision 0%, **370 €;** ☎0741.297.011

110. **Chiajna,** nou, apartament cu 2 camere, dec. de inchiriat dec., 63 mp, mobilat, utilat, **340 €;** ☎0736.146.949 bogdan.sandu@galaxyimob.ro

111. **Chisinau,** Mega Mall, dec., 56 mp, mobilat, utilat, spre inchiriat, apartament 2 camere complet mobilat modern, utilat (aragaz, frigider, masina de spalat, tv, aer conditionat etc). **325 €;** ☎0727.424.131/ 0765.404.303

112. **Cismigiu** Sala Palatului, semidec., 45 mp, mobilat, utilat, strada, Poiana Narciselor, centrala proprie, bucatarie, open space, etaj 6/7, gresie, faianta, parchet, termopan, aer conditionat, liber, **350 €;** ☎0766.616.365/ 0721.864.861 expocardinal@yahoo.com

113. **Cismigiu,** semidec., 40 mp, mobilat, utilat, Brezoianu, 5 min de km 0, etaj 2/7, aragaz, frigider, masina de spalat, mobilat, parchet, termopan, centrala proprie, balcon de 6 m, urgent, **300 €;** ☎0728.005.657 casaviformary007@yahoo.com

114. **Cismigiu,** Stirbei Voda, oferta ap 2 cam inchiriere dec., 60 mp, mobilat, utilat, Cismigiu, Stirbei Voda, ap 2 cam, mobilat, utilat complet, garaj in curte pentru parcare, o masina, numai persoane serioase, 650e/luna, plata 1+1, comision 100/luna. **599 €;** ☎0720.533.650/ 0761.255.433 teraimobiliare@yahoo.com

115. **Colentina** semidec., mobilat, utilat, Fundeni, apartament mobilat modern si utilat, 8/10, aer conditionat, loc de parcare inclus, bloc civilizat, reabilitat termic, **300 €;** ☎0752.703.232 sorin@sorinraducu.ro

116. **Colentina** dec., 52 mp, mobilat, utilat, shaorma Dristor Colentina, inchiriez 2 camere, stradal, etajul 4, liber, mobilat, utilat, bloc reabilitat termic **300 €;** ☎0728.868.749 office@dinamicimobiliare.ro

117. **Colentina,** semidec., 77 mp, mobilat, utilat, apartament 3 camere transformat in 2. Colentina. Intersectir Fundeni. Priveliste superba. g, f, t, tv, frigider, **330 €;** ☎0722.163.102 midediu@gmail.com

118. **Colentina,** dec., 45 mp, mobilat, utilat, D-na Ghica, parter, modern si complet, cabina cu dus, renovat, canapea noua, liber, bloc reabilitat termic, **250 €;** ☎0734.352.036 casaperdueconsulting@yahoo.com

119. **Colentina,** Fundeni, semidec., 55 mp, mobilat, utilat, va oferim spre inchiriere apartament 2 camere semidec., liber, mobilat modern, utilat.Este curat are gresie, faianta, parchet, termopan, a/c. Blocul este reabilitat termic, etaj 8/10, loc parcare, **300 €;** ☎0761.086.217/ 0733.154.800

120. **Cosmopolis,** semidec., 52 mp, mobilat, utilat, inchiriez apartament nou 2 camere parter, Cosmopolis (prima inchiriere). **400 €;** ☎0722.922.692 denisa.dragomirescu@gmail.com

121. **Costin** Georgian metrou Barsei particular, semidec., 58 mp, mobilat, utilat, renovat, utilat total, liber, etaj 2 din 4 bloc reabilitat 2016 zona si scara linistita costuri intretinere mici pentru cuplu fara copii si pets sau single barbat 1+1 avans fara comison ptr agentii; **300 €;** ☎0725.041.852 getbursa@yahoo.com

122. **Cotroceni,** semidec., 120 mp, mobilat, utilat, 120 mp, 2 camere mari, 2 bai, bucatarie, dressing, mansarda (etaj 2/2), utilat si mobilat lux (aer conditional, centrala, Velux pe tavan, tv, telefon, internet, parchet, termopane, contorizare electrica), loc parcare, **445 €;** ☎0720.012.215

123. **Cotroceni,** Carol Davila, bd. Eroilor, semidec., 53 mp, nemobilat, utilat, et, 2 in vila, nemobilat dar cu bucatarie mobilata si utilata, pretabil birouri, pozitie excelenta cu acces imediat la mijloace de transport si metrou Eroilor, posibilitati parcare. **400 €;** ☎0762.612.172/ 0799.933.979

124. **Cozla,** sector 3, Titan, metrou, parc 500 m, proprietar, 2 cam., dotat, utilat modenr, **300 €;** ☎0722.159.606

125. **Crangasi** mobilat, utilat, pret negociabil, rog doar familie; ☎0726.663.183

126. **Crangasi** dec., mobilat, utilat, str. Nucsoara, termopan, gresie, faianta, prefer fete sau familie fara copii, 1+1 garantie, **300 €;** ☎0744.546.619

127. **Crangasi** la maxim 10 minute metrou, dec., mobilat, utilat, stradal pe Ceahlaul, etaj 4 /4, cf

Imobiliare închirieri 2 CAMERE

163. **Dristor,** Rm. Valcea, dec., mobilat, utilat, dec., apropiere metrou, etaj 3/8, renovat si amenajat 2016, utilat complet, scara linistita, parcare, pret 340 euro **340 €;** ☎0738.626.996

164. **Dristor, str. Racari, semidec., utilat, particular, et. 3, conditii foarte bune, loc parcare, zona Dristor la 8 min. de metrou, seriozitate maxima, min. 6 luni, nediscutabil, 1 garantie+ 265 €; ☎0772.782.836**

165. **Drumul** Taberei semidec., 54 mp, mobilat, utilat, 2 camere, Drumul Taberei, 8/10, semidec., 54 m, renovat recent, complet mobilat si utilat, bloc reabilitat. Aer conditionat, masina de spalat rufe, masina de spalat vase. Zona linistita, **1.600 L;** ☎0721.235.644

166. **Drumul** Taberei dec., 50 mp, mobilat, utilat, Apartament situat in zona Frigocom, zona linistita, bloc curat, renovat, mobilat modern, liber, negociabil, scoala in apropiere, **260 €;** ☎0736.965.547 maryaalex1516@gmail.com

167. **Drumul** Taberei dec., 55 mp, mobilat, utilat, Inchiriez ap 2 camere Drumul Taberei, Eugen Lovinescu mobilat, utilat nou, termopan, usa metalica, vedere gradina, etaj 1, avans+1 garantie 250 euro, **250 €;** ☎0768.510.402

168. **DRUMUL** TABEREI Eugen Lovinescu dec., 55 mp, mobilat, utilat, ap 2 camere, nou, termopan, usa metalica, avans+1 garantie, **250 €;** ☎0771.174.179 raiffeisen_danyel@yahoo.com

169. **Drumul** Taberei (Favorit), 449 apartament 2 camere dec., 56 mp, mobilat, utilat, **290 €;** ☎0766.442.554 violetaion@galaxyimob.ro

170. **Drumul** Taberei 2 camere dec., 40 mp, mobilat, utilat, **240 €;** ☎0760.654.544 corina.concept@yahoo.com

171. **Drumul** Taberei 73, semidec., 50 mp, mobilat, utilat, particular, inchiriez ap 2 cam zona Dr. Taberei nr 73 - Valea Ialomitei app de statia de autobuz, et 8/10, semidec, supr 50mp. Se inchiriaza complet utilat si mobilat, liber si disponib, plata 1+1, **270 €;** ☎0767.956.216 dorinatornea@yahoo.com

172. **Drumul** Taberei bucla, semidec., 60 mp, mobilat, utilat, de inchiriere apartment 2 camere parter/10 valea argesului nr 2 a linga bucla pe termen lung cu tot strictul necesar 1000 lei, plus garantia 1000 lei; **250 €;** ☎0773.886.826 nistor_house@yahoo.com

173. **Drumul** Taberei Lasermed semidec., mobilat partial, utilat, p/10 confort 1, bucatarie utilata, aragaz, frigider, masina de spalat, are doar o canapea in sufragerie, restul e gol, usa metalica, parchet, gresie, faianta, termopan, balcon mare cu termopan. Daniela, **250 €;** ☎0722.267.010

174. **Drumul** Taberei Orizont, semidec., mobilat, utilat, etaj 6/10, la cinci minute de Afi Palace Cotroceni, **200 €;** ☎0720.592.299

175. **Drumul** Taberei Prel. Ghencea, dec., 75 mp, mobilat partial, utilat, Ansamblul Primavara,Prel. Ghencea nr.94-100, sector 6, apartament 2 camere, bloc 2009, parcare privata, aces bariera, et.4, a.c., central?, 2 lifturi, mobilat complet la cerere. **280 €;** ☎0734.705.475

176. **Drumul** Taberei Prelungirea Ghencea, Lukoil dec., 68 mp, mobilat, utilat, bloc 2018, etaj 9/10, lux, centrala proprie, alarma, aer conditionat, masina de spalat, loc parcare subteran, primul chirias, 1 luna+1 luna garantie, **350 €;** ☎0766.721.416

177. **Drumul** Taberei, mobilat, utilat, Afi Cotroceni, blocurile rusesti, apartament 2 camere, etaj 1/3, confort 1, 2 balcoane, ☎0723.030.895/ 0721.039.350

178. **Drumul** Taberei, dec., 54 mp, mobilat, utilat partial, apartament 2 camere, mobilat clasic si utilat, zugravit proaspat ,aer conditionat, contorizare, **310 €;** ☎0728.820.095 sweethome_imob@yahoo.com

179. **Drumul** Taberei, semidec., 55 mp, mobilat, utilat, Bucla, Tg. Neamt, Mega Image, stradal pe Dr. Taberei, et. 6/10, bloc cu 2 lifturi, mobilat si utilat tineresc, aer conditionat, masina de spalat, la 5 min. de linia 41 si Parc Moghioros, hipermarket-uri, piata **260 €;** ☎0761.773.955

180. **Drumul** Taberei, semidec., 52 mp, mobilat partial, utilat, Moghioros, parc vis a vis, et. 7/9, confort 1, semidec., semimobilat, bucatarie completa, renovat lux, liber, acces usor. **240 €;** ☎0724.370.636 gfirut@yahoo.com

181. **Drumul** Taberei, semidec., mobilat partial, utilat partial, Onizont, confort 1, etaj 3/10, proaspat zugravit, curat, 1+1 luna garantie. **250 €;** ☎0744.526.533/ 021.413.75.33

182. **Drumul** Taberei, semidec., 55 mp, mobilat, utilat, Prelungirea Ghencea, Cartierul Latin, zona Mega Image, etajul 6/8, bloc 2014, apartament spatios, modern, centrala proprie, finisaje de calitate, acces usor mijloace de transport, disponibil imediat, **280 €;** ☎0758.098.905/ 0758.098.917 elena.draghia@galaxyimob.ro

183. **Drumul** Taberei, dec., 49 mp, mobilat, utilat, Str. Pravat nr.20, et. 1/4, zona linistita, bloc curat, apartament recent igienizat, comision chirias 0%, avans 2 luni, garantie 1 luna, gradinita, scoala, P-ta Moghioros, Piazza Romania, Parc, Auchan, **300 €;** ☎0730.177.220 adrian.m.preda@gmail.com

184. **Drumul** Taberei, Bd. Timisoara, Omv, dec., 55 mp, mobilat, utilat, apartament 2 camere dec., se inchiriaza 2 camere dintr-un ap de 3 camere, una fiind inchisa, mobilat, utilat, etaj 4/4, pozitionat pe mijloc, gresie, faianta, parchet termopan. Agentie, liber, **240 €;** ☎0762.093.000

185. **Drumul** Taberei, Favorit, dec., 50 mp, mobilat, utilat, apartament confort 1, dec. situat la etajul 4/4, bloc foarte civilizat, mobilat si utilat modern, balcon, **300 €;** ☎021.231.23.18/ 0731.144.152

186. **Drumul** Taberei, Favorit, dec., 50 mp, mobilat, utilat, Favorit, Afi Cotroceni, cf 1, dec., parchet, 2 lifturi, curat, mobilat si utilat complet, liber, la 5 minute de mijl de transport si Afi Cotroceni. Balcon, geam la baie. **220 €;** ☎0737.384.412/ 0766.055.889 imobiliaretopcasa@yahoo.com

187. **Drumul** Taberei, Kaufland, Valea Oltului, dec., 50 mp, mobilat, utilat, particular inchiriez apartament 2 camere cf 1 dec situat la etajul 2/4, bloc tip D, termoizolat, vizavi de Kaufland Brancusi, cu imbunatatiri, fara balcon, mobilat si utilat, disponibil imediat, 1+1, **235 €;** ☎0787.644.995 iulian.pg@gmail.com

188. **Drumul** Taberei, metrou, inchiriere 2 camere dec., 58 mp, mobilat, utilat, apartament doua camere confort 1, 52 mp, etaj 1 cu balcon, chiar la viitoarea gura de metrou Valea Ialomitei **350 €;** ☎0727.831.455 Ioachim.catalin@gmail.com

189. **Drumul** Taberei, Parc Moghioros, dec., 50 mp, mobilat, utilat, Parc Moghioros, cf 1 dec., gresie, faianta, parchet, termopan, um, mobilat moden si utilat complet, A/C, LCD, 2 lifturii, la 5 minute de tramvai 41. Liber. **270 €;** ☎0737.384.412/ 0766.055.889 imobiliaretopcasa@yahoo.com

190. **Drumul** Taberei, posta, apartament dec. 2 camere, 55 mp dec., 55 mp, mobilat, neutilat, **220 €;** ☎0720.451.235 cosmin.olinici@galaxyimob.ro

191. **Drumul** Taberei, Sibiu, Favorit, AFI Cotroceni, semidec., 54 mp, mobilat, utilat, inchiriere, apartament 2 camere,etaj 4, aer conditionat, an constructie 1968. **320 €;** ☎0734.486.636 contact@neomax.ro

192. **Drumul** Taberei, str Pascani, dec., 50 mp, mobilat, utilat, inchiriez apartament 2 camere dec.e, mobilate si utilate partial, etajul 1. **250 €;** ☎0726.732.030

193. **Drumul** Taberei, strada Targu Neamt, semidec., 50 mp, mobilat, utilat, apartament 2 camere semidec., et. 2/10, cf 1, mobilat, utilat, Centrala termica, loc parcare, 300 euro luna+1 luna garantie, **300 €;** ☎0744.349.859/ 0743.073.557 cesinaimob@yahoo.com

194. **Drumul** Taberei, Strand, dec., 52 mp, mobilat, utilat, 3/10, dec., mobilat si utilat complet, renovat, loc de parcare, liber **300 €;** ☎0769.470.920

195. **Drumul** Taberei, Telekom, semidec., 52 mp, mobilat, utilat, particular cf. 1 semidec., mobilat, electrocasnice top, 3/9, pat mijloc, canapea, fotolii, mijl. transport 41, centre comerciale, parc, 330 euro, 1+1 garantie, comision zero, fara animale, cuplu. **315 €;** ☎0748.210.006

196. **Drumul** Taberei, Timisoara, Frigocom, semidec., 45 mp, mobilat, utilat, 2 cam., masina spalat, AC, tv, parchet, termopan, liber, negociabil **240 €;** ☎0724.278.376

197. **Drumul** Taberei, V. Milea (Afi), semidec., 1/4, mobilat/ nemobilat, parchet, renovat, pret/luna **275 €;** ☎0726.711.570

198. **Drumul** Taberei, Valea Argesului, dec., mobilat, utilat, ap. 2 cam., cf. 1, etaj 3/4, gresie, faianta, parchet, frigider, aragaz, masina de spalat, **250 €;** ☎0761.532.117/ 0722.542.692

199. **Drumul** Taberei, Valea Argesului, bloc reabilitat dec., 55 mp, mobilat, utilat, ofer spre inchiriere ap 2 camere mobilat modern, utilat complet, renovat recent, etaj 4 din 10, bloc reabilitat termic. **270 €;** ☎0751.427.385

200. **Drumul** Taberei, Valea Ialomitei, semidec., 50 mp, mobilat, utilat, inchiriere apartament 2 camere bloc nou Drumul Taberei, Valea Ialomitei, complet mobilat si utilat, suprafata utila 50 mp, semidec., etajul parter. Apartamentul este liber. **260 €;** ☎0742.400.300

201. **Drumul** Taberei, Valea Oltului, semidec., 48 mp, mobilat, utilat, imobil nou, etaj 2/3, loc de parcare subteran, mobilat modern si utilat complet, gresie, faianta, parchet, termopan, aragaz, masina de spalat, frigider, tv, ac. Vec.: Bd. Timisoara, Ghencea, Moghioros, Favorit. OIA113954 **310 €;** ☎0731.324.659 office@catalog-rezidential.ro

202. **Drumul** Taberei, Valea Oltului, bloc 2017, totul nou, prima inchiriere, lux dec., 67 mp, mobilat, utilat, **350 €;** ☎0762.039.796 violetaimob@gmail.com

203. **Eforiei,** ultracentral semidec., 50 mp, mobilat, utilat, particular inchiriez ultracentral, strada Eforiei 8, dec., 2 camere 50 mp, etaj 2/8 vedere la strada, mobilat, utilat aer conditionat, termopan, gresie, faianta, bucatarie utilata, usa metalica. **450 €;** ☎0721.616.161 vladvalentin@live.com

204. **Emerald** Residence, zona Lacul Tei, dec., 64 mp, mobilat, utilat, Barbu Vacarescu, inchiriez apartament 2 camere, Emerald Residence, zona Lacul Tei, Barbu Vacarescu, Str. Tuzla, suprafata aprox 64 m2, etaj 3/11, complet mobilat si utilat (g+f+p+t+um), **600 €;** ☎0764.529.841

205. **Emil** Racovita, semidec., 55 mp, mobilat, utilat, este situat la etajul 4/4, mobilat si utilat modern, renovat recent, gresie, faianta, parchet, termopan, aer conditionat, tv lcd, masina de spalat, catv / internet, zona apropiata, Obregia, Sun Plaza, **300 €;** ☎0753.075.098

206. **Eroii** Revolutiei- Giurgiului- Toporasi, dec., 50 mp, mobilat, utilat, stradal, 3 statii de la metroul Eroii Rev, cf 1, luminos, foarte curat, cu toate imbunatatirile, aer conditionat, la 30 metri de statia de tramvai, **250 €;** ☎0767.480.826 diana13business@yahoo.com

207. **Ferdinand** I, semidec., 54 mp, mobilat, utilat, ap. 2 cam., semidec., renovat, utilat, curat, loc parcare auto, pret negociabil, pentru societati imobiliare comision 200 lei pentru deranj, **400 €;** ☎0741.059.170 musatgabi1@yahoo.com

208. **Ferdinand,** Gara de Est, semidec., 48 mp, mobilat, utilat, bd. Ferdinand, Gara de Est, parcul Titus Ozon, apartament 2 camere, confort 1, semidec., bloc reabilitat, etaj parter/4, st 48 mp, mobilat si utilat complet, se asigura contract la ANAF **330 €;** ☎0740.191.920

209. **Five** Residence, zona Calea Rahovei, dec., 50 mp, mobilat, utilat, Petre Ispirescu, inchiriez apartament 2 camere, bloc 2018, Five Residence, zona Calea Rahovei, Petre Ispirescu, Str. Vicina, totul nou, prima inchiriere, decoamdat, cu suprafata aprox 50 m2, etaj 2/4 cu lift, **380 €;** ☎0764.529.841

210. **Fizicienilor,** sector 3, semidec., 58 mp, mobilat, utilat, inchiriez ap. 2 camere, et. 4, dec., utilat, renovat, bloc anvelopat, curat, perioada indelungata doar cu contract. Relatii suplimentare la telefon. **300 €;** ☎0742.080.598 honig_roberto@yahoo.com

211. **Floreasca** Central Park semidec., 70 mp, mobilat, utilat, Ap 2 cam Central Park (Floreasca) cu loc parcare subsol, et 10, 70 mp, living, bucatarie deschisa, dormitor, baie, dressing, 2 terase, mobilat, utilat, gradina, paza, utilitati contorizate, vedere E-S **720 €;** ☎0745.152.568 simona@dumitrache.ro

212. **Floreasca,** Compozitorilor, 51 mp, mobilat, utilat, liber, curat, spatios, mobilat si utilat complet, modern, renovat, imbunatatiri: gresie, faianta, parchet, a/c, termopan, avans 1+1. Vecinatati: Dorobanti, Stefan cel Mare, Herastrau, Aviatiei, Primaverii.OIA 113753, **500 €;** ☎0731.324.660 office@catalog-rezidential.ro

213. **Floreasca,** langa Vacamuu dec., 55 mp, mobilat, utilat, Apartament 2 camere, complet renovat, la prima folosire, in vila, zona Floreasca (punct de reper: Vacamuuu). Apartamentul dispune de o gradina proprie de 100 mp precum si de locuri de parcare in curte, **640 €;** ☎0726.883.888 tenea.bogdan@gmail.com

214. **Floreasca,** Mozart, nou, semidec., 45 mp, mobilat, utilat, renovat, mobilat si utilat modern, ac, zona linistita, apropiere de parcul glinka, centre comerciale si mijloace de transport in comun. Vec: Dorobanti, Aviatiei, Baneasa, Herastrau, Primaverii, Aviatorilor **420 €;** ☎0744.484.641

215. **Fundeni,** Spicului, mobilat, utilat, ap. 2 camere, spatios, curat, liniste, parcare, terasa, curte gratar, zona buna, **1.300 L;** ☎0730.945.458

216. **Gara** de Nord, semidec., 50 mp, mobilat, utilat, Dinicu Golescu nr. 31, etaj 6/7, curat, recent renovat, balcon, gresdie, faianta, termopan, parchet, liber. **300 €;** ☎0745.756.471/ 0743.152.373

217. **Giurgiului** si Brancoveanu intre, apartament nou, semidec., 55 mp, mobilat, utilat, particular inchiriez apartament nou in bloc din 2017 pe stoian militaru utilat mobilat, parcare, avans chirie 2+1, **400 €;** ☎0753.885.444 catalin.udrea@bunzlcee.com

218. **Gorjului** semidec., 55 mp, mobilat, utilat, Oferim spre inchiriere apartament 2 camere mobilat si utilat complet disponibil imediat, **320 €;** ☎0768.510.402

219. **Gorjului,** semidec., 54 mp, mobilat, utilat, 5 minute metrou, confort 1, renovat recent, gresie, faianta, parchet, termopan, aer conditionat, masina de spalat, centrala proprie, liber 10 februarie, **280 €;** ☎0734.830.800

220. **Gorjului,** Militari, dec., 52 mp, mobilat, utilat, inchiriez ap 2 camere, zona Gorjului, dec., curat, modern, mobilat, ac, et 2, 10 min pana la metrou. Nu accept studenti, straini, fumatori si persoane cu animale de companie, **380 €;** ☎0767.010.105/ 0765.462.001 dya_eco@yahoo.com

221. **Grigorescu** Metrou, 2 cam. deosebit dec., 55 mp, mobilat, utilat, particular, et 1, foarte curat linistit, gresie, faianta, termopan, reabilitat termic, m. spalat, aragaz, frigider, balcon termopan, apometre, repartitoare, internet, tv, termen lung, interfon, usi interior termopan, **320 €;** ☎0723.666.887

222. **Grigorescu,** stradal camil Ressu, 5 min. metrou, dec., 55 mp, mobilat, utilat, ap foarte spatios, etaj 6/10, mobilat si utilat, clasic-modern, termopane, ac, um, bloc izolat termic, foarte civilizat, ocazie, pret unic, fix, urgent, merita vazut, disponibil imediat, rugam si oferim seriozitate **270 €;** ☎0764.841.843/ 0740.687.595

223. **Grivita,** metrou, particular, ap. 2 camere si garsoniera Eroilor, in vila, et. 2, conditii deosebite; ☎0724.313.360

224. **Grozavesti** dec., 55 mp, mobilat, utilat, Oferim spre inchiriere apartament 2 camere, complet mobilat si utilat, aproape de metrou, disponibil imediat, **450 €;** ☎0768.510.402

225. **Grozavesti,** semidec., 50 mp, mobilat, utilat, imobil nou, utilat/ mobilat modern, ac, centrala termica, tv, frigider masina de spalat, aragaz. Vecinatati: Politehnica, Militari, Crangasi, Drumul Taberei, Afi Cotroceni, Splaiul Independentei. ID: 2707 **390 €;** ☎0756.372.907 da_niel8@yahoo.com

226. **Grozavesti,** Crangasi, 2 camere mobilat nou 65 mp, mobilat, utilat, 5 minute de metrou Petrache Poenaru, bloc 2017, mobilat si utilat complet nou. 65mp, cu balcon, centrala termica proprie, aer conditionat, etajul 6/7, 2 lifturi. Liber. Contract ANAF, **420 €;** ☎0751.581.657

227. **Grozavesti,** metrou, dec., 55 mp, mobilat, utilat, Carrefour Orhideea, politehnica, in bloc nou, dec., etaj 1, mobilat si utilat full, totul este nou, prima inchiriere, vedere pe spate, liniste, zona verde. Cu contract ANAF. Hipermarket, restaurante **500 €;** ☎0731.144.156

228. **Grozavesti,** metrou, dec., 54 mp, mobilat, utilat, etaj 7/10, dec., mobilat/utilat modern, finisaje de calitate, aer conditionat, centrala proprie. Vecinatati: Cotroceni, Politehnica, Militari, Eroilor, Crangasi, Gara de Nord, Basarab, Regie OIA 114811 **450 €;** ☎0731.324.659 office@catalog-rezidential.ro

229. **Grozavesti,** Onix, inchiriere apartament 2 camere dec., 65 mp, mobilat, utilat, **549 €;** ☎0758.098.233 claudia.stroe@galaxyimob.ro

230. **Grozavesti,** Politehnica, Regie, dec., 53 mp, mobilat, utilat, Proprietar, ofer spre inchiriere apartament cu 2 camere in zona Grozavesti, situat la etajul 3 din p+7 intr-un complex rezidential finalizat in 2017. **470 €;** ☎0751.340.900

231. **Hala** Traian, Calea Calarasilor, apartament cochet, dec., 42 mp, mobilat partial, utilat partial, proprietar inchiriez apartament doua camere, demisol, pretabil birouri-sau locuit. Se poate mobila utila la cerere; **285 €;** ☎0758.340.347

232. **Herastrau,** Danielopolu, 82 mp, 2005, P/5, foarte spatios, luminos, langa Le Club, mobilat modern, dotat, centrala proprie, paza, loc parcare, proprietar; **900 €;** ☎0720.101.423

233. **Herastrau,** Nordului, Sat Francez, bloc 2009, semidec., 60 mp, mobilat, utilat, privatehouse.ro va propune spre inchiriere un apartament in zona Herastrau - Nordului. Inchiriere apartament 2 camere Herastrau - Nordului - Satul Francez, strada Grigore Gafencu, bloc 2009 **900 €;** ☎0741.773.257 simona@privatehouse.ro

234. **Herastrau,** Nordului, Sat Francez, bloc 2012, semidec., 80 mp, mobilat, utilat, privatehouse.ro va propune spre inchiriere un apartament in zona Herastrau - Sat Francez.Inchiriere apartament 2 camere Herastrau - Nordului, strada Barajul Arges, bloc 2012. **750 €;** ☎0741.773.257 simona@privatehouse.ro

235. **Iancului,** semidec., 60 mp, mobilat, utilat, 2 minute de metrou Iancului, apartament 2 camere, semidec., mobilat si utilat complet modern, etaj 6/10, suprafata 60 mp cu balcon tip logie trasformat in camera de lucru **350 €;** ☎0758.085.003 daniel@confortcasaimobiliare.ro

236. **Iancului,** dec., 60 mp, mobilat, utilat, metrou, dec., etajul 4/8, mobilat modern si utilat complet, spatios, liber. Vecinatati: Mihai Bravu, Vatra Luminoasa, Obor, Dimitrov, Ferdinand, Matei Voievod, Ritmului. OIA 77611, **350 €;** ☎0752.099.439 office@catalog-rezidential.ro

237. **Iancului,** semidec., 54 mp, mobilat, utilat, Ritmului, metrou, mobilat si utilat complet, 2 televizoare, sistem audio, aer conditionat, bucatarie mare inchisa, cochet, linistit, magazine si mijloace de transport in apropiere, liber. **349 €;** ☎0727.424.131/ 0765.404.303

238. **Iancului,** 2 minute metrou, semidec., 53 mp, mobilat, utilat, 2 camere de inchiriat in zona Iancului, situat pe strada Aleea Lunguletu, la 2 minute de statia de metrou, confort 1, semidec., etaj 5/10, suprafata 53 mp. Complet mobilat si utilat, **350 €;** ☎0786.561.144 mihaela.zodie@vibimobiliare.ro

239. **Iancului,** apartament 2 camere, semidec., 56 mp, mobilat, utilat, **345 €;** ☎0727.597.297 antonela@proiectimob.ro

240. **Iancului,** Avrig, dec., 59 mp, mobilat, utilat, mobilat modern, bucatarie utilata, renovat recent, dec., g, f, p, t, um, ac, parcare, liber, pret 350 e. **350 €;** ☎0738.626.996

241. **Iancului,** Baicului intersectie Pantelimon, dec., mobilat, utilat, cf. 1, etajul 1/10, mobilat si utilat complet, termen lung, liber, **1.200 L;** ☎0728.777.132 office@ramax.ro

242. **Iancului,** Mc Donald's dec., 57 mp, mobilat, utilat, inchiriere 2 camere conf 1 dec.e, 5/10, bloc reabilitat stradal, cu imbunatatiri g, f, p, t, um, ac, mobilat si utilat, stradal, locatia se gaseste la intersectia Sos Iancului cu Mc Donald's. **300 €;** ☎0749.199.196 lenus@confortcasaimobiliare.ro

243. **Iancului,** metrou, semidec., 52 mp, mobilat, utilat, 1 min metrou Iancului, etaj 4/10, foarte curat, luminos, mobilat modern, utilat complet, tv, parchet, termopan, balcon mare, bloc linistit, scara impecabila, costuri intretinere mici, liber. **300 €;** ☎0762.570.107

244. **Iancului,** metrou, semidec., 58 mp, mobilat, utilat, confort 1, semidec., etaj 4 din 10, 58 mp, gresie, faianta, parchet, termopan, aer conditionat, bloc reabilitat termic, mobilat modern, utilat complet, masina de spalat, frigider, aragaz **350 €;** ☎0758.230.771 filip@confortcasaimobiliare.ro

245. **Iancului,** metrou, Piata Iancului, Vatra Luminoasa, dec., 78 mp, mobilat, utilat, contor de gaze separat, dec., etaj1/3 bloc rusesc, 78 mp, amenajat, gresie, faianta, parchet masiv, stejar, mobilat/utilat complet, 2xpat matrimoniale, camere mari spatioase, bucatarie imensa, masina de spalat, **270 €;** ☎0768.198.235/ 0755.075.901 iancului@excesimobiliare.ro

246. **Intrarea** Doctor Iacob Felix mobilat, utilat, inchiriez apartament cu 2 camere, central, Piata Victoriei, Titulescu, baie, bucatarie ☎0722.605.806/ 0723.360.804

247. **Ion** Mihalache Domenii, dec., 52 mp, mobilat, utilat, la intersectia cu Gheorghe Stalpeanu, aproape de Casin si de parcul Herastrau, etaj 2/10, apartament cu 2 camere dec.e, amenajat modern, mobilat si utilat, cu dressing spatios pe hol, **400 €;** ☎0767.653.693 mihai.manole@iness-intermed.ro

248. **Ion** Mihalache, dec., mobilat partial, utilat, Ciuperca, apartament 2 camere, bucatarie mobilata, etaj 4, ☎0724.012.329

249. **Ion** Mihalache, str. Sandu Aldea, semidec., 48 mp, mobilat partial, utilat, inchiriere apt 2 cam. 48 mp, semidec., 260 euro , Ion Mihalache, zona Agronomia. **260 €;**

250. **Lac** Tei dec., 70 mp, mobilat, utilat, Oferim spre inchiriere apartament complet mobilat si utilat, **370 €;** ☎0768.510.402

251. **Lacul** Tei, Opanez, semidec., 62 mp, mobilat, utilat, inchiriez apartament 2 camere, Lacul Tei, Str. Opanez, semidec., parter inalt/4, suprafata aprox 62 m2, complet mobilat si utilat, g, f, p, t, um. **400 €;** ☎0764.529.841

252. **Lacul** Tei, str. Opanez, semidec., 62 mp, mobilat, utilat, inchiriez apartament 2 camere, Lacul Tei, str. Opanez, semidec., parter inalt/4, suprafata aprox 62 m2, complet mobilat si utilat, g, f, p, t, um. **400 €;** ☎0764.529.841

253. **Liberty** Mall, dec., 42 mp, mobilat, utilat, particular, ofer imediat 2 camere, 3 min de Liberty Mall 10 min de P-ta Unirii, parter din 8, stradal, bloc 1990, t, gresie, faianta, parchet, masina spalat. Ocazie, particular fara comision la agentie, **970 L;** ☎0722.207.293 elvira.prest@gmail.com

254. **Luica,** Berceni, sector 4, semidec., 40 mp, mobilat, utilat, inchiriez apartament 2 camere Berceni, str. Luica, mobilat, utilat, curat. Detalii la telefon **250 €;** ☎0768.260.138 doina.plesiu@gmail.com

255. **Lujerul,** Militari, 50 mp, mobilat, utilat, particular, inchiriez apt 2 camere dec., etj 4/10, curat, aerisit, recent renovat, liber, aproape de transporturile importante in comun, magazine, supermarket-uri **300 €;** ☎0762.005.518 nicoletacristina_radoi@yahoo.com

256. **Lujerului,** Militari 2 camere, semidec., 50 mp, mobilat, utilat, 2 Camere, Lujerului, renovat, mobilat, utilat **350 €;** ☎0727.831.455/ 0734.514.451 Ioachim.catalin@gmail.com

257. **MALL** AFI Cotoceni. dec., 62 mp, mobilat, utilat, - str. Sibiu, stradal etj. 6/10, mobilat modern, utilat, balcon mare inchis; **300 €;** ☎0724.062.297

258. **Mall** Vitan dec., 67 mp, mobilat, utilat, etajul 1/4 intr-un bloc construit in anul 1986, confort 1 sporit, dec.,tamplarie termopan PVC, usa metalica, electrocasnice, **390 €;** ☎0745.502.099 adipiciu@gmail.com

259. **Mamaia** Nord, dec., mobilat, utilat, Black Sea Mirage se afla in Navodari, bloc situat pe Bulevard - ul Mamaia Nord zona plaja Kazeboo. Apartamentul este dec. si foarte spatioas, dotat cu doua paturi matrimoniale (140/200/pat), **100 €;** ☎0730.182.892 m.a.s.managemnt@gmail.com

260. **Mantuleasa,** semidec., 57 mp, mobilat partial, utilat partial, inchiriez apartament 2 camere, semidec., ultracentral, la demisol, imbunatatiri g, f, p, tamplarie PVC, incalzire sobe gaz, in curte, nemobilat sau semimobilat, de preferat pentru firme **250 €;** ☎0724.046.115 ionsolacolu@gmail.com

261. **Mega** Mall, Iancului, Gara de Est, Obor, Cislau 7C dec., 53 mp, mobilat, utilat, Aleea Cislau 7C bloc nou 2011, cu SU = 53 mp, utilitati individuale facturate separat, costuri mici,mobilat, utilat, aranjat modern, curat, Mall centre comerciale, piata, metrou, gara, autogara in apropiere **350 €;** ☎0726.116.636 mihai.stefan.cristi@gmail.com

262. **Metrou** Brancoveanu, 2 cam, 10 min. dec., 47 mp, mobilat, neutilat, **230 €;** ☎0737.062.040 gheorghe.vasile@activimob.ro

263. **Metrou** Dristor, dec., 60 mp, mobilat, utilat, etaj 1/8, confort 1, dec., mobilat si utilat complet, usa metalica, balcon inchis in termopan, liber. Pretul este fix dar include contractul ANAF. Ocazie, **1.400 L;** ☎0763.273.721 imob.cristina@yahoo.com

264. **Metrou** Sudului, Oltenitei semidec., 60 mp, mobilat, utilat, etajul 7/10, intr-un bloc din 1980, confort 1, semidec., cu o suprafata totala de 60 mp, tamplarie geam termopan, balcon inchis, aer conditionat, usa metalica (intrare), electrocasnice, mobilat complet, **350 €;** ☎0745.502.099 adipiciu@gmail.com

265. **Mihai** Bravu, dec., 71 mp, mobilat, utilat, 2 camere, deosebit, 200 m metrou Mihai Bravu, 71 mp utili, **500 €;** ☎0724.377.003 cataliny67@yahoo.com

266. **Mihai** Bravu, dec., 60 mp, utilat, 2015, 2/12, foarte aproape de metrou statia Mihai Bravu, Mega Image si Lidl, apartament 2 camere, ultramodern, in zona, pret/luna **550 €;** ☎0734.887.744

267. **Mihai** Bravu, Calea Vitan dec., 60 mp, mobilat, utilat, proprietar inchiriez apart 2 camere, bloc nou Gvitown, primul chirias, totul nou. Facilitati: finisaje elegante, parcare privata, lifturi moderne, serv. paza 24/7, **600 €;** ☎0723.280.559 matachedan2010@yahoo.com

268. **Mihai** Bravu, Penes Curcanul, Vitan Residence 3 dec., 50 mp, mobilat, utilat, inchiriez apartament 2 camere, bloc 2015, 300 metri metrou Mihai Bravu, str Penes Curcanul, Vitan Residence 3, dec., suprafata aprox 50 m2, parter inalt/5, complet mobilat si utilat, g, f, p, t, um. **400 €;** ☎0764.529.841

269. **Militari** dec., 60 mp, mobilat, utilat, Cora Lujerului, 2 camere, cf 1 dec, bloc nou 2017, mobilat modern, nou, utilat, etj 5/10, g, f, p, t, um, ac, plasma, centrala proprie, avans 1+1, liber, prima inchiriere, 5 minute de metrou Lujerului, cu contract. **360 €;** ☎0722.815.122/ 0765.364.026 mondoluximobiliare@yahoo.com

270. **Militari** Lujerului, dec., 60 mp, mobilat, utilat, Imobil nou, modern, prima inchiriere, et 6/11, centrala proprie, gresie, faianta, parchet, termopan, balcon, usi noi, parcare. Vec.: Politehnica, Grozavesti, Plaza Drumul Taberei, Crangasi, Afi Cotroceni. OIA116181 **400 €;** ☎0731.324.659 office@catalog-rezidential.ro

271. **Militari** metrou Preciziei, dec., 67 mp, nemobilat, utilat, apartament 2 camere, pretabil pt. cabinet medical, salon infrumusetare, sediu firma. Suprafata totala 144 mp, 2 grupuri sanitare, bucatarie, dec., Parter, parcare **500 €;** ☎0725.744.950/ 0771.310.310 alice.rezervelor@gmail.com

272. **Militari** Pacii, dec., 40 mp, mobilat, utilat, inchiriez apartament 2 camere, mobilat utilat complet totul nou, etaj 2 **350 €;** ☎0771.101.886 roxana_anghel22@yahoo.com

273. **Militari** Residence dec., 42 mp, mobilat, utilat, proprietar, inchiriez ap 2 camere conf 1, totul nou, prima inchiriere, bloc finalizat 2017. Etaj 2 cu 2 lifturi. **250 €;** ☎0727.332.718 imo2209@gmail.com

274. **Militari** Residence - dec., 60 mp, mobilat, utilat, bloc stradal (Pizzeria Giuliano), etaj 1, confort 1, centrala termica proprie, modern, aer conditionat ,balcon, usa metalica, liber. Contract ANAF inclus in pret !! **300 €;** ☎0763.273.721 imob.cristina@yahoo.com

275. **Militari** Residence, dec., 51 mp, mobilat, utilat, cf I, dec., et 4/4, c-ctie 2017, foarte solida, suprafata 51 mp, cu balcon, finisat, mobilat, utilat, centrala termica, aer conditionat, loc parcare, nelocuit pana acum; **350 €;** ☎0730.556.916

276. **Militari** Residence, dec., 55 mp, mobilat, utilat, etaj 7/8 intr-un bloc construit in anul 2017, cu o suprafata utila de 55 mp, dec., centrala proprie, tamplarie termopan, usa metalica, electrocasnice, 2 balcoane, **299 €;** ☎0745.502.099 adipiciu@gmail.com

277. **Militari** Residence, semidec., 53 mp, mobilat, utilat, interior apartament 2 camere, etaj 1, suprafata 53 mp, mobiat si utilat ciomplet, primul bloc la strada Tineretului, pret 350 euro, 1+1. Nu se percepe comision **350 €;** ☎0756.230.947/ 0760.903.070 rezervelor57@yahoo.com

278. **Militari** Residence, mobilat, utilat, Rezervelor 72, apartament 2 camere, etaj 1/7, avans 1 luna + 1 luna garantie. **280 €;** ☎0735.191.405

279. **Militari** Residence, 12 min metrou Preciziei, semidec., mobilat, utilat, Militari Residence, 12 min metrou Preciziei, lux, 2/10, sdec, g, f, p, t, um, isn, ien, finisaje premium,mobilat,utilat modern, totul nou, exclus animale, oferim si cerem seriozitate, 340 de euro. **340 €;** ☎0726.664.381 valentin.florea@bvn.ro

280. **Militari** Residence, 12 min metrou Preciziei, semidec., mobilat, utilat, Militari Residence, 12 min Preciziei lux, 5/10, sdec, finisaje premium, lux, capat 178, centre comerciale, g, f, p, t, um, isn, ien, mobilat, utilat nou, modern, exclus animale, seriozitate, 300 de euro. **300 €;** ☎0726.664.381 valentin.florea@bvn.ro

281. **Militari** Residence, inchiriere apartament 2 camere, dec., 50 mp, mobilat, utilat, **310 €;** ☎0736.360.011 paul.predus@galaxyimob.ro

282. **Militari** Residence, Militari, Chiajna, dec., 45 mp, mobilat, utilat, proprietar, inch. ap. 2 camere in bloc nou, 2016 in Militari Residence, etaj 5 din 7, balcon, gresie, faianta, centrala termica proprie,cablu, internet, parchet, termopane, utilata si mobilata nou. **265 €;** ☎0722.590.118

283. **Militari,** semidec., mobilat, utilat, Gorjului, 5 minute metrou, cf.1, renovat 2017, mobilat si utilat, gresie, faianta, parchet, termopan, masina de spalat, liber, **280 €;** ☎0734.830.800

284. **Militari,** 2 minute metrou Pacii, dec., 56 mp, mobilat, utilat, parter/4 cu curte interioara, zona linistita, mobila noua, bloc 2017, gresie, faianta, parchet, termopane, aragaz, frigider, masina de spalat, centrala termica, 2 locuri de parcare, **300 €;** ☎0761.532.117/ 0722.542.692

285. **Militari,** Belsugului Residence dec., 52 mp, mobilat, utilat, inchiriez termen lung, apartament 2 camere dec., bloc nou 2016, 2/5, liber, mobilat, interfon, 200m statie RATB Iuliu Maniu, 10min metrou Pacii **320 €;** ☎0749.115.511 proprietatinoi@gmail.com

286. **Militari,** complex Avangarde Rezidential dec., 42 mp, mobilat, utilat, apartament nou, mobilat si utilat, et 1din 4. Acces imediat magazine, Auchan, centre

Imobiliare închirieri 2 CAMERE

344. **Piata** Muncii, dec., 55 mp, mobilat, utilat, Petrom dec, cf. 1, p/p+10, suprafata 55 mp, mobilat si utilat complet, renovat, apometre, repartitoare, situat la 8-9 minute pana la metrou Muncii, liber. **350 €;** ☎0767.981.710 arrowimob@hotmail.com

345. **Piata** Muncii, Decebal, dec., 60 mp, mobilat, utilat, inchiriez apart 2 camere complet mobilat si utilat, termopane, 2 ac, frigider, aragaz, masina de spalat, 2 tv, canapea piele, mobilier Mobexpert si Ikea, conditii exceptionale **470 €;** ☎0728.423.158 dfornade@gmail.com

346. **Piata** Muncii, Maior Coravu, semidec., mobilat, utilat, Vatra Luminoasa, foarte spatios, lux, 2/8, stradal fata, super amenajat, modern, mobilat modern /utilat complet, 1 terasa mare, metrou Muncii si lancului, contract, **1.500 L;** ☎0723.767.031/ 0761.668.797

347. **Piata** Rahova, dec., 50 mp, mobilat, utilat, 2 camere, et 2/3, 50 mp, renovat integral, mobilat si utilat, tv, masina de spalat, aragaz, frigider, aer conditional, mobila noua. Renovat recent. **300 €;** ☎0762.123.027 crystyna10_90@yahoo.com

348. **Piata** Rahova, sector 5, semidec., 54 mp, ofer spre inchiriere ap. 2 camere, **250 €;** ☎0768.860.737

349. **Piata** Romana, inchiriere apartament 2 camere, semidec., 70 mp, mobilat, utilat, oferim spre inchiriere apartament 2 camere, mobilat si utilat complet, aproape de metrou, **450 €;** ☎0768.510.402

350. **Piata** Romana, metrou 60 mp, mobilat, utilat, renovat recent, finisaje de calitate, mobilat si utilat Lux, aer conditionat masina de spalat, tv lcd, Vecinatati: Universitate, Sala Palatului, Cismigiu, Victoriei, OIA 21659 **499 €;** ☎0737.504.517 office@catalog-rezidential.ro

351. **Piata** Sudului, dec., 40 mp, mobilat, utilat, va propunem disponibil la inchiriere apartament 2 camere, confort 2, dec., etajul 7/10, intr-un imobil situat pe Strada Secuilor. Mobilat si utilat. Pret chirie 1400 lei si garantie 2800 lei. **1.400 L;** ☎0786.276.537/ 0726.764.420 voni.catanescu@creativebrokers.ro

352. **Piata** Unirii, dec., mobilat, utilat, dec., 63 mp, mobilat, utilat, apartamentul este situat la etajul 3 din 8, are 2 camere, living si dormitor cu pat matrimonial, ambele mobilate modern. **550 €;** ☎0727.831.455/ 0734.514.451 loachim.catalin@gmail.com

353. **Piata** Unirii, Natiunile Unite semidec., 56 mp, mobilat, utilat, Unirii piata, Natiunile Unite, metrou, pozitie excepticnala, Centrul Istoric, facilitati, etaj intermediar, apartament 2 camere, frumos, mobilat, utilat, civilizat. **350 €;** ☎0722.274.245/ 0769.647.350

354. **Piata** Victoriei -Titulescu, dec., 64 mp, mobilat, utilat, renovat recent finisaje de calitate, mobilat si utilat modern, aer conditionat masina de spalat, tv. Vecinatati: Banu Manta, Kiseleff, Aviatorilor, Iona Mihalache, Gara de Nord.OIA 106764, **400 €;** ☎0737.504.517 office@catalog-rezidential.ro

355. **Piata** Victoriei dr. Felix, semidec., 48 mp, mobilat, utilat, la 10 min de gura de metrou, apartament cu 2 camere situat intr-un imobil reabilitat termic, la etajul 7/10, mobilat si utilat, tv, aer conditionat, intretinere mica, pret negociabil, liber, **350 €;** ☎0767.653.693 mihai.manole@iness-intermed.ro

356. **Piata** Victoriei, apartament liber, dec., 80 mp, mobilat, utilat, **600 €;** ☎0737.174.779 marius@k-imobiliare.ro

357. **Pipera,** Iancu Nicolae, Jolie Ville, bloc 2008, semidec., 95 mp, mobilat, utilat, privatehouse.ro va propune spre inchiriere un apartament in zona Pipera. Inchiriere apartament 2 camere Pipera - Iancu Nicolae, Strada Drumul Potcoavei, bloc 2008 **500 €;** ☎0741.773.257 simona@privatehouse.ro

358. **Pipera,** Iancu Nicolae, Matei Basarab, 2 cam semidec., 80 mp, mobilat, utilat, et. 2/7, Diamond Residence, bloc nou, apt. 2 camere, loc parcare subteran, piscina privata, baza, ultramodern, electrocasnice noi, balcon la padure, centrala proprie, **600 €;** ☎0723.503.444 adrian-basarab2017@gmail.com

359. **Popesti,** dec., 45 mp, mobilat, utilat, nou, la prima inchiriere, gradina este amenajata cu dale si gazon. Langa: Berceni. Metrou: Brancoveanu, Eroii Revolutiei, Tineretului. Unirii, Universitate, Romana, Pipera. Liber, **260 €;** ☎0771.542.321/ 0728.054.245 davidescu.aurelian@gmail.com

360. **Prelungirea** Ghencea, Intr. Califarului, dec., 55 mp, mobilat, utilat, parter/3 intr-un bloc construit in 2015, cu o suprafata de 55 mp, dec., mobilat/utilat complet, centrala termica, tamplarie termopan, usa metalica (intrare), izolat termic, **280 €;** ☎0745.502.099 adipiciu@gmail.com

361. **Primaverii,** Maxim Gorki, inchiriere apartament 2 camere, dec. dec., 50 mp, mobilat, utilat, **499 €;** ☎0729.495.006 simona.dinca@galaxyimob.ro

362. **Prosper,** Sebastian, particular, dec., 60 mp, mobilat, utilat, acum liber, (mobila mobexpert), proaspat renovat, aer conditionat, tv, frigider, usa metalica, fara animale de companie sau copii, **350 €;** ☎0731.280.429

363. **Rahova** -intersectia cu Barca, Ocazie! dec., 60 mp, mobilat, utilat, stradal, apartament modern situat la etajul al doilea al unui bloc linistit. Urgent! **249 €;** ☎0784.980.980

364. **Rahova,** confort urban, nemobilat, bloc nou 2017, ap. 2 cam., cf. 1, parter cu balcon, centrala proprie, gresie, faianta, parchet, termopane, disc., **220 €;** ☎0761.532.117/ 0722.542.692

365. **Rahova,** Dream Residence, semidec., 48 mp, mobilat, utilat, 2 camere.48 m.p.Bloc nou 2017.Et 3 din 6.Dream Residence.300 euro.Complet mobilat. **300 €;** ☎0766.227.431/ 0737.500.370

366. **Rahova,** Soseaua Alexandriei, Cora, semidec., 60 mp, mobilat, utilat, sos. Alexandriei, ap 2 cam., et. 1, mobilat si utilat lux, 60 mp frigider, aragaz, cuptor, hota, tv, masina de spalat, centrala proprie, geam la baie, loc parcare, zona vile, liber, supaveghere video, **250 €;** ☎0787.763.997

367. **Rahova,** Soseaua Salaj, semidec., 30 mp, mobilat, utilat, VelPitar, 3 minute de RATB si Penny Market, etaj 3/4, foarte curat, mobilat modern, utilat complet, g+f+t+um, apometre, cablu tv+internet. RATB:117,220. **195 €;** ☎0720.425.031/ 0760.521.671

368. **Rahova,** Spataru Preda, Lidl, dec., mobilat, utilat, et. 3/8, confort 1, renovat acum, gresie, faianta, parchet, termopan, totul de foarte buna calitate, fara animale de companie, contract ANAF, **350 €;** ☎0730.421.581

369. **Resita,** nemobilat, etaj 2/4, imb., termopan, parchet, contoar gaze, usa metalica, **170 €;** ☎0760.291.733/ 0768.349.640

370. **Romana** dec., 50 mp, mobilat, utilat, apartament doua camere langa Ateneul Roman vis a vis de restaurantul La Mama) zugravit recent,mobila moderna, masina de spalat, frigider, aer conditionat, centrala de apartament, **450 €;** ☎0723.677.847

371. **Romana,** Amzei, dec., 55 mp, mobilat, utilat, apropiere metrou, magazine, non-stop, renovat recent, utilat complet, mobilat modern, centrala termica proprie (bloc), contorizat, pret 390 e, **390 €;** ☎0738.626.996

372. **Romana,** inchiriere apartament regim hotelier, semidec., 50 mp, mobilat, utilat, oferim spre inchiriere ap 2 camere in regim hotelier 40 de euro/24 ore. **40 €;** ☎0768.510.402

373. **Romana,** Universitate, Cismigiu, dec., 55 mp, mobilat, utilat, apartament cu vedere la parcul Cismigiu, apropiere parc, mobilat, renovat si utilat 2017, zona linistita, balcon, ac, lux, **440 €;** ☎0738.626.996

374. **Rotar** Park, Pacii, apartament cu 2 camere de inchiriat, dec., 55 mp, mobilat, utilat, **400 €;** ☎0736.146.949 bogdan.sandu@galaxyimob.ro

375. **Sala** Palatului inchiriez apartament 2 camere dec., 40 mp, mobilat, utilat, Oferim spre inchiriere apartament 2 camere Sala Palatului, dormitorul si bucatarie se renoveaza si se schimba mobila, aproape de metrou **430 €;** ☎0768.510.402

376. **Sala** Palatului, dec., 50 mp, mobilat, utilat, vedere sala, mobilat, utilat, aer conditionat, usa metalica pozitie excelenta, urgent, **400 €;** ☎0722.970.050

377. **Salaj,** zona, mobilat, utilat, proprietar, cu gaze, in vila, et. 1, terasa; ☎0761.916.257

378. **Sebastian,** semidec., 50 mp, mobilat, utilat, Calea Rahovei, Liberty Mall, bloc stradal, anvelopat termic, etajul 2/10, centrala proprie, renovat recent, loc de parcare, disponibil imediat, **325 €;** ☎0758.098.917/ 0758.098.905 georgian.draghia@galaxyimob.ro

379. **Sebastian,** dec., 40 mp, mobilat partial, utilat partial, Prosper, proprietar, parter, pretabil birou sau locuit,renovat lux, cu bucatarie utilata, restul nemobilat, zona curata, primul chirias, merita vazut, **250 €;** ☎0722.409.676

380. **Sebastian,** inchiriere apartament 2 camere, dec., 65 mp, mobilat, utilat, oferim spre inchiriere apartament 2 camere, mobilat si utilat complet, totul nou, disponibil imediat, **410 €;** ☎0768.510.402

381. **Sebastian,** Prosper, dec., 64 mp, nemobilat, neutilat, la 5 min de masinile 226, 385, 122, 173, parter/8, cf1 renovat recent, nu se preteaza ptr spatii comerciale, se inchiriaza numai ptr locuit. **1.500 L;** ☎0728.658.337/ 0730.421.581

382. **Sebastian,** Telita, mobilat, utilat, acces rapid Ratb, 1/3, confort 1, mobilat modern, frigider, aragaz, masina de spalat, TV, aer conditionat, centrala, gresie, faianta, parchet, termopan, usa metalica. Contract ANAF, negociabil. **350 €;** ☎0737.414.527

383. **Sector** 3, proprietar, dec., mobilat, utilat, centrala proprie, 2 gr. snaitare, negociabil la vanzare; ☎0743.234.772

384. **Soseau** Giurgiului pe langa piata Progresul, semidec., mobilat, utilat, inchiriez apartament 2 camere, in bloc nou de 3 etaje, intre piata Progresul si Brancoveanu langa sectia de politie 16, mobilat utilat cu produse noi, loc de parcare, 400 euro 2+1 luna avans chirie, **400 €;** ☎0753.885.444

385. **Soseaua** Berceni, Dimitrie Leonida dec., 40 mp, mobilat, utilat, Va oferim spre inchiriere un apartament in bloc nou 2017, dec., mobilat si utilat modern. Chirie 270 euro/ luna + garantie 270 euro. Rog fara a fi solicitat de catre elevi sau studenti, **270 €;** ☎0726.764.420/ 0786.276.537 office@creativebrokers.ro

386. **Soseaua** Nicolae Titulescu, semidec., mobilat, utilat, vedere spate, complet utilat si mobilat, frigider, aragaz, cuptor microunde, televizor, masina spalat, termopan, gresie, faianta, **370 €;** ☎0726.142.350

387. **Soseaua** Oltenitei nr. 131B, apartament 2 camere, open space, **350 €;** ☎0730.884.050

388. **Soseaua** Pantelimon nr. 260, Delfinului dec., 58 mp, mobilat, utilat, 2 cam, mobilat si utilat lux, protejat cu sistem de alarma, contract peste 2 ani, 2 luni chirie + 2 luni garantie, fara animale de companie, fara copii intre 1-10 ani, 5 min. pana la Mega Mall, liber, **350 €;** ☎0745.351.895/ 0723.351.895 tina-paraschiv@yahoo.com

389. **Spatiu** excelent pentru birou, situat in cladire aparte dec., 88 mp, nemobilat, utilat, **800 €;** ☎031.005.08.90 daniel@danieldobre.ro

390. **Splaiul** Unirii, apartament 2 camere, semidec., 52 mp, mobilat, utilat, **399 €;** ☎031.005.08.90 daniel@danieldobre.ro

391. **Splaiul** Unirii, Pasajul Marasesti, dec., 64 mp, mobilat partial, utilat, Camera de Comert, inchiriez ap. 2 camere zona Pasaj Marasesti, Splaiul Unirii, Camera de Comert, dec., et. 3 din 7, bloc monolit, 63 mp, balcon, termopan, recent renovat mobilat partial. **550 €;** ☎0733.747.427 roscatudormihai@yahoo.com

392. **Splaiul** Unrii, Tineretului, Vacaresti, Asmita, dec., 80 mp, mobilat, utilat, privatehouse.ro va propune spre inchiriere un apartament deosebit, in zona Vacaresti, complex Asmita Gardens. Inchiriere apartament 2 camere Tineretului - Vacaresti, Asmita Gardens, bloc 2009 **500 €;** ☎0760.101.098 claudiu@privatehouse.ro

393. **Stefan** cel Mare dec., 55 mp, mobilat, utilat, apropiere metrou, vedere spate, etaj 2/8, 55 mp, dec., g, f, p, t, ac, um , pret 340 Euro, liber, bloc reabilitat **340 €;** ☎0738.626.996

394. **Stefan** cel Mare (vis-a-vis Spital Colentina) semidec., 62 mp, mobilat, utilat, proprietar, apartament 2 camere, Stefan cel Mare (la bulevard, vis-A -vis Spital Colentina). Recent renovat; 9/10; constructie 1984; contract ANAF; Exclus animale companie; Nu se fumeaza in apartament. **480 €;** ☎0722.669.881

395. **Stefan** cel Mare, semidec., mobilat, ap. 2 camere, confort 1, etaj 5/9, gresie, faianta, parchet, termopan, bloc reabilitat, frigider, aragaz, masina spalat, **300 €;** ☎0761.532.117/ 0722.542.692

396. **Stefan** cel Mare, 56 mp, mobilat, utilat, metrou Obor, et. 3/8, mobilat modern, utilat complet, aer conditionat, renovat,spatios.1+1. Vecinatati: Calea Mosilor, Mihai Bravu, Eminescu, Dacia, Parcul Circului, Avrig, Teiul Doamnei, OIA 111153 **350 €;** ☎0752.099.439 office@catalog-rezidential.ro

397. **Stefan** Cel Mare, Bucur Obor si Lizeanu, stradal, semidec., 55 mp, mobilat, utilat, la iesirea din pasaj Bucur Obor, complet mobilat si utilat clasic, etaj5/10, semidec., balcon inchis in termopan, cu imbunatatiri parchet, termopan, gresie faianta, usa metalica, liber, vizionari duminica, **1.200 L;** ☎0731.656.657 scopimob@gmail.com

398. **Stefan** cel Mare, Central Park, semidec., 70 mp, mobilat, utilat, et 10/11, langa Parcul Circului, bloc nou, loc de parcare subteran, aproape de metrou, Vecinatati: Barbu Vacarescu, Dorobanti, Victoriei, Eminescu, Dacia, Polona, Romana, Tei. **650 €;** ☎0725.137.134/ 0727.100.380 office@revest.ro

399. **Stefan** cel Mare, Vasile Lascar, Central, semidec., 55 mp, mobilat, utilat, apartament 2 camere, central, pe bd. Stefan cel Mare/ Vasile Lascar, vis-a-vis de Spitalul Colentina, renovat recent, la 5 minute de metrou Stefan cel Mare, 55 mp, et. 5 **450 €;** ☎0722.323.360 iulian@allnet.ro

400. **Stirbei** Voda vis a vis Parcul Cismigiu dec., 45 mp, nemobilat, neutilat, 2 camere 45 mp in vila p+2, zona centrala, recent renovat, 2 gr. sanitare, centrala proprie, in apropiere de Sala Palatului, Calea Victoriei, 15 min. statia metrou Universitatii, pret negociabil, **700 €;** ☎0746.097.005 emilian@bostenaru.ro

401. **Stirbei** Voda, Ultracentral dec., mobilat, utilat, inchiriez 2 camere, renovat lux, centrala proprie, interfon, et 2/3. **700 €;** ☎0735.166.788 ioa.pes@gmail.com

402. **Teiul** Doamnei, Aleea Teiul Doamnei, semidec., 45 mp, mobilat, utilat, inchiriez apartament 2 camere, Teiul Doamnei, Aleea Teiul Doamnei, renovat recent, semidec., suprafata aprox 45 mp, etaj 10/10, complet mobilat si utilat (g, f, p, t, um) **330 €;** ☎0764.529.841

403. **Timpuri** Noi semidec., 55 mp, mobilat, utilat, Oferim spre inchiriere apartament 2 camere, mobilat si utilat complet, aproape de metrou, disponibil imediat, **430 €;** ☎0768.510.402

404. **Timpuri** Noi, dec., 60 mp, mobilat, utilat, 2 camere, in apropierea metroului si a facultatilor, dec., foarte spatios, parcare ADP, etaj 1/8, constructie 1984, mobilat si utilat complet. **360 €;**

405. **Timpuri** Noi, inchiriez/ vand 2 camere, 1/3; ☎0745.937.981

406. Timpuri Noi, semidec., 56 mp, mobilat, utilat, mobilat si utilat decent (gresie noua parchet nou, termopan, masina spalat noua, canapea extensibila noua, mobilier bucatarie nou, frigider nou) contract anaf etaj 1 : Tineretului - Timpuri noi 325 €; ☎0720.250.632

407. Tineretului semidec., 65 mp, mobilat, utilat, etajul 1/7 intr-un bloc construit dupa 1980, semidec., confort 1, cu o suprafata de 65 mp, tamplarie termopan PVC, usa metalica, aer conditionat, electrocasnice, mobilat complet, 400 €; ☎0745.502.099 adipiciu@gmail.com

408. Tineretului parc, Timpuri Noi, 70 mp, mobilat, utilat, ap. liber in zona Palatul National al Copiilor, et. 2/8, renovat si mobilat modern, dressing mare, aer conditionat, bucatarie utilata complet, loc de servit masa, te muti imediat, contract Anaf, 360 €; ☎0751.208.000

409. Tineretului Piata Norilor dec., 42 mp, nemobilat, utilat, 2 min. de metrou, renovata total, aer cond., transformata in 2 camere, bucatarie mobilata complet, 1+1, 270 €; ☎0734.015.530

410. **Tineretului,** dec., 55 mp, mobilat, utilat, apartament 2 camere modern Tineretului, 5 minute de metrou, dec.. **400 €;** ☎0784.669.602

411. **Tineretului,** dec., mobilat, utilat, dec., apropiere parc si metrou, mobilat, renovat si utilat 2016, zona linistita, balcon, 57mp, AC, parcare ADP, etaj 2/8, liber, ap a fost renovat pt uz propriu, pret 370 E. **370 €;** ☎0738.626.996

412. **Tineretului,** dec., 50 mp, nemobilat, neutilat, inchiriez apartamente cu 2, 3 si 4 camere in zona Tineretului, pentru birouri firma, **500 €;** ☎0758.072.758 liviu.ciubotariu@gmail.com

413. **Tineretului,** dec., mobilat, utilat, str. Pridvorului, apartament 2 cam., la etaj 4/4, mobilat, utilat, aer conditionat, vedere parc. Proprietar. **350 €;** ☎0730.112.263

414. **Tineretului,** chiar la parc, semidec., mobilat, utilat, in complex The Park, etajul 4 din 12, 8 minute metrou, complet mobilat si utilat nou 2018, masina spalat vase, frigider, aragaz, masina spalat, centrala, complex cu paza, 2 lifturi, liber, termen lung **425 €;** ☎0728.777.132 office@ramax.ro

415. **Tineretului,** inchiriere apartament 2 camere, semidec., 65 mp, mobilat, utilat, **400 €;** ☎0729.495.006 simona.dinca@galaxyimob.ro

416. **Tineretului,** metrou, piata, dec., mobilat, utilat, apartament etaj 3/8, dec., mobilat, utilat, renovat acum, termopan, parchet, usa metalica, langa Piata Norilor, metroul Tineretului, Timpuri Noi, zona facultati Cantemir, Maiorescu, Titulescu, **380 €;** ☎0722.217.638 viofull@yahoo.com

417. **Tineretului,** Parc Carol, semidec., 65 mp, mobilat, utilat, modern mobilat si utilat, etaj 2/2, constructie 2016, zona linistita, cu finisaje de calitate, moderne, foarte bine izolat termic, utilitati contorizate separat (costuri scazute) se plateste ce se consuma. **570 €;** ☎0756.256.934 andreeaimobiliare@yahoo.com

418. **Tineretului,** parc, dec., 58 mp, mobilat, utilat, 2 camere, 58 mp, dec., mobilat si utilat lux **380 €;** ☎0738.626.996

419. **Tineretului,** Parcul Carol, dec., 55 mp, mobilat, utilat, imobil nou, utilat/ mobilat modern, et. 2/8, masina de spalat, TV, AC, centrala termica. Vecinatati: Unirii, Marriott, Cantemir, Sincai, Palatul Parlamentului, Parcul Carol, Tineretului, Piata Regina Ma. ID- 2768 **499 €;** ☎0756.372.907 office@imobilare-b24.ro

420. **Tineretului,** Sincai, 54 mp, mobilat, utilat, apartament cu 2 camere semidec., etaj 8/10, cartierul Tineretului, bulevardul sincai, apropiere metrou, mobilat si utilat, renovat recent, pret 430 euro negociabil, **430 €;** ☎0725.591.444

421. **Tineretului,** Sincai, Timpuri Noi 2 camere modern semidec., 55 mp, mobilat, utilat, renovat recent, bloc nou, finisaje calitate, gresie, faianta, parchet, termopan, usa metalica, mobilat modern, centrala proprie, balcon, AC, TV, frigier, plita cuptor, hota, mobilat modern, contract inregistrat. **420 €;** ☎0752.010.040/ 031.420.69.37 office@confortcasaimobiliare.ro

422. **Tineretului,** Tohani, dec., 56 mp, doua camere, curat, mobilat modern, 9/10; **350 €;** ☎0744.245.965

423. **Tineretului,** Trestiana, et. 5/9, dec., 65 mp, mobilat, utilat, 2 camere 65 mp, amenajat din 3, 30 mp living, 14 mp dormitor, A/C, TV+net, complet mobilat si utilat. **440 €;** ☎0722.670.893 bugeanuf@yahoo.com

424. **Titan** - Liviu Rebreanu, dec., mobilat partial, ap. 2 cam., cf. 1, et. 1/10, curat, **200 €;** ☎0761.532.117/ 0722.542.692

425. **Titan** parc, semidec., 56 mp, mobilat, utilat, Campia Libertatii, apartament 2 camere semidec., etaj 4, 56 mp, mobilat si utilat complet, curat, amenajat, liber. **300 €;** ☎0758.085.003 daniel@confortcasaimobiliare.ro

426. **Titan,** dec., 58 mp, mobilat, utilat, apropiere metrou, parc, zona linistita, etaj 2/8, gresie, faianta, parchet, termopan, aer cond., usa metalica, liber, renovat recent, mobilat si utilat lux, **330 €;** ☎0738.626.996

427. **Titan,** dec., 55 mp, mobilat, utilat, et. 4, bloc reabilitat, renovat, mobilat si utilat complet, g, f, p, t, um, condtionat, masina de spalat vase, cada hidromasaj, la 6 minute de metrou/Mega Image 1 Decembrie. **380 €;** ☎0724.543.014 cristian@theosimob.ro

428. **Titan,** nemobilat, eta. 1/10, zona parc, metrou, gresie, termopan, faianta, liber, **200 €;** ☎0760.291.733

429. **Titan,** dec., 57 mp, mobilat, utilat, proprietar inchiriez apartament 2 camere in Titan. **340 €;** ☎0770.300.782

430. **Titan,** 1 Decembrie metrou, dec., 58 mp, mobilat, utilat, 2 minute, etaj 9/10, dec., curat, spatios, mobilat, utilat complet, imbunatatiri recente, liber, 1+1. Vecinatati: Dristor, Parc IOR, Nicolae Grigorescu, Theodor Pallady. OIA 77263 **320 €;** ☎0731.324.660 office@catalog-rezidential.ro

431. Titan, 1 Decembrie metrou, dec., 52 mp, mobilat, utilat, etaj P/10, curat, spatios, contorizat, toate imbunatatirile, contract, mobilat/ utilat modern, liber, 1+1. Vecinatati: Nicolae Grigorescu, parc IOR, Dristor, Piata Minis, Park Lake. OIA 116178 300 €; ☎0731.324.660 office@catalog-rezidential.ro

432. **Titan,** 5 minute metrou, parc, dec., 55 mp, mobilat, utilat, va oferim un apartament in Titan (metrou 5 minute) 2 camere dec.e. Mobilat, dotat. Seriozitate, termen lung. **300 €;** ☎0757.520.826/ 0733.137.227

433. **Titan,** Auchan, dec., 55 mp, mobilat, utilat, complex rezidential Rasarit de Soare zona Titan la 5 min. de autobuz la 10 min. de metrou, la 15 min. de mall Park Lake confort 1, aer conditionat (convertor), balcon, parcare, et. 4/11. **350 €;** ☎0744.555.005/ 0769.042.728 haim_urs@hotmail.com

434. **Titan,** Cozla, Metrou, park dec., proprietar inchiriez 2 cam., cf. 1 sporit, **300 €;** ☎0732.882.721

435. **Titan,** Edenia, semidec., mobilat, utilat, inchiriez ap 2 camere, complex rezidential Edenia, et 7,2 gr sanitare, ac, centrala Herman boiler incorporat, tv, net, frigider, reigienizat-revopsit recent, boxa, complet mobilat, costuri f. mici intretinere, **380 €;** ☎0722.236.776

436. Titan, Galeriile Titan, dec., 55 mp, mobilat, utilat, 2 camere, confort 1, dec., 55 mp, imbunatatiri, mobilat, utilat. Chirie 1+1, 310 €; ☎0722.459.956/ 0722.459.956 iacobsorin02@yahoo.com

437. Titan, la 3 minute metrou Grigorescu, dec., 56 mp, mobilat, utilat, 2 camere dec.e 56 mp, toate imbunatatirile mobilat si utilat complet, liber, vizite urgent merita 300 €; ☎0728.879.794/ 0728.879.797

438. **Titan,** Pallady, dec., 60 mp, mobilat partial, utilat partial, apartament nou, nefolosit 4/5, la 150 m de statia de metrou 1 Dec. 1918. Bucatarie completa, centrala termica, aer conditionat, masina de spalat. Parcare la subsol, **360 €;** ☎0745.080.656

439. **Titan,** Park Lake, dec., 55 mp, nemobilat, neutilat, vis a vis Park Lake, 2minute parc ior, bloc reabilitat, etaj parter/10, parchet, termopan, balcon, centrala termica, alarma, loc parcare, scara impecabila, zona verde, liber. **280 €;** ☎0762.570.107

440. **Titan,** Park Lake, metrou Grigorescu, dec., 50 mp, mobilat, utilat, va oferim spre inchiriere apartament cu 2 camere cu termopan, parchet, faianta, dressing mare, iving, dormitor cu pat dublu, bucataria complet utilata: masina automata, frigider, aragaz, TV. Ideal cuplu tineri **299 €;** ☎0731.877.269 prometeuimobiliare@yahoo.com

441. **Titan,** Sectia 13 de Politie, dec., dec., 55 mp, mobilat, utilat, 2 camere dec.e, etaj 3/8, suprafata de 55mp. Apartament complet mobilat si utilat modern, multiple imbunatatiri: parchet, gresie, faianta, termopan, AC, TV, usa metalica. Ratb si metrou aproape. **310 €;** ☎0723.438.988

442. **Titan,** Theodor Pallady, complet mobilat si utilat, dec., 55 mp, mobilat, utilat, 2 camere, 55 mp, dec., bloc 2009, et. 1/3, frigider, masina de spalat, cuptor/plita, centrala termica, a/c, zona linistita, terasa spatioasa spre gradina proprie bloc, 10 min metrou, Auchan, **320 €;** ☎0723.262.079

443. **Titan,** Trapezului, Nicolae Grigorescu, Dristor, dec., 60 mp, mobilat, utilat, metrou 1 Decembrie 1918 la 3 minute, adiacent Ior, Dristor, Camil Ressu, electrocasnicele sunt in garantie, modern mobilat complet, decoman, spatii de depozitare. Colaborez cu agenti fara comision, **350 €;** ☎0768.710.456/ 0764.810.841

444. **Titulescu,** Basarab, 50 mp, ap. 2 cam., mobilat modern, occidental, superfinisat, renovat nou, impecabil, taxe + **349 €;** ☎021.260.07.25/ 0721.816.412

445. **Titulescu-** Victoriei dec., 65 mp, mobilat, utilat, Piata Victoriei, 2 camere, foarte spatios, bloc 1986, 6/10, renovat, mobilat nou, liber, **400 €;** ☎0724.070.724 enegulei@yahoo.com

446. **Trapezului,** chiar la 1 Decembrie metrou, dec., 40 mp, mobilat, utilat, stradal, dec., etajul 2, complet mobilat si utilat modern, masina spalat, frigider, gresie, faianta, parchet, termopane, bloc reabilitat, liber, termen lung, agentie, **250 €;** ☎0728.777.132 office@ramax.ro

447. **Turda** colt cu Mihalache, inchiriere 2 camere dec.e, dec., 53 mp, mobilat, utilat, **330 €;** ☎0720.451.235 cosmin.olinici@galaxyimob.ro

448. **Turda,** colt Mihalache, colt Averescu dec., 53 mp, mobilat, utilat, Inchiriez apartament 2 camere, dec.e, zugravit recent, mobilat si utilat complet, aer conditionat, etaj 9/10, vedere spate, bloc izolat termic, **350 €;** ☎0726.852.395

449. **Ultracentral,** semidec., mobilat, utilat, inchiriez 2 camere ultracentral, aer conditionat, usa metalica, etaj 1 din 8, renovat modern, utilat, 7 min Universitate, 15 min Unirii, 7 min Centrul Vechi, bucatarie utilata, centrala de gaze proprie; **400 €;** ☎0721.616.161 vladvalentin@live.com

450. **Unirii** dec., 70 mp, mobilat, utilat, Vedere integrala bulevard, etaj 1/8, recent renovat, finisaje de inalta calitate, mobilat/ utilat complet, 2 dressinguri, smart tv, frigider, masina de spalat, liber, usor negociabil, **530 €;** ☎0799.936.443 cosmin.andrei@iness-intermed.ro

451. **Unirii** apartament 2 mobilat si utilat complet dec., 70 mp, mobilat, utilat, renovat recent, bloc stradal, vedere pe fata, et. 3/8, finisaje premium, gresie, faianta, parchet, termopan, usa metalica, 2 ac, lcd, masina de spalat, cuptor, plita, hota, combina frigoricia, mobilat modern, centrul **470 €;** ☎0752.010.038/ 031.420.69.37 office@confortcasaimobiliare.ro

452. **Unirii** bulevard, Gloria Cofee, inchiriere 2 camere dec.e, dec., 70 mp, mobilat, utilat, **450 €;** ☎0720.451.235 cosmin.olinici@galaxyimob.ro

453. **Unirii,** dec., 68 mp, mobilat, utilat, Calea Vitan, langa Piata Vitan, 2 dec. amenajate de birou, et. 1/8, g, f, p, t, **350 €;** ☎0722.344.161 taraminunilor@aol.com

454. **Unirii,** dec., 65 mp, mobilat, utilat, mall Vitan, renovat recent, mobilat modern, utilat complet, aer conditionat, loc parcare, pozitie deosebita, adiacent Bulevardul Unirii, Mihai Bravu, Nerva Traian. **430 €;** ☎021.319.78.04/ 0723.515.199 oli_daniel@yahoo.com

455. **Unirii,** dec., 70 mp, mobilat, utilat, mobilat modern, utilat complet, renovat recent, termopan, parchet, use metalica, aer conditionat, aproape de metrou, liber, vecinatati: Decebal, Alba Iulia, Vitan Mall **440 €;** ☎0799.158.149

456. **Unirii,** dec., 64 mp, mobilat, utilat, Otp Bank, etaj 5/8, dec., mobilat si utilat complet modern, gresie, faianta, parchet, termopan, aer conditionat, apropiere Nerva Traian, Alba Iulia, Vitan, **450 €;** ☎0728.114.498

457. **Unirii,** dec., 70 mp, mobilat, utilat, proprietar, et. 2/8, vedere bulevard, g, f, t, ac, usa metalica, 3 balcoane, locatie buna blocul de langa mag. Unirii, renovat, liber.Pret negociabil, **480 €;** ☎0744.433.888

458. **Unirii,** dec., 72 mp, mobilat, utilat, vedere Fantani, complet renovat si utilat, amenajat de arhitect, lux, 2 balcoane, 2AC, LCD, totul nou, zona linistita, pret 490 E. **490 €;** ☎0738.626.996

459. **Unirii,** dec., 65 mp, mobilat, utilat, Zepter, stradal, renovat recent, mobilat modern, utilat complet, pozitie deosebita, adiacent Piata Alba Iulia, Mall Vitan, Nerva Traian, **430 €;** ☎021.319.78.04/ 0723.515.199 oli_daniel@yahoo.com

460. **Unirii,** 1 minut metrou, ocazie apartament 2 camere semidec., 55 mp, mobilat, utilat, **350 €;** ☎0720.492.324 mihai@cristalholding.ro

461. **Unirii,** 5 min., 2 camere, mobilat utilat lux, dec., 60 mp, mobilat, utilat, 2 camere, mobilat, utilat lux, cochet, 2 dressinguri, spati de depozit tamplarie PVC tripan, instalatii electrice si sanitare noi, finisaje de exceptie, aer conditionat in fiecare camera, super oferta **500 €;** ☎0727.831.455 ioachim.catalin@gmail.com

462. **Unirii,** Alba Iulia, dec., 68 mp, mobilat, utilat, etaj 1/8, mobilat si utilat, renovat, multiple imbunatatiri, contorizat, ac, liber, 1+1. Vecinatati: Decebal, Munci, Vitan Mall, Nerva Traian, Calea Calarasilor. OIA 30800 **500 €;** ☎0731.324.660 office@catalog-rezidential.ro

463. **Unirii,** Alba Iulia, stradal, lux dec., 70 mp, mobilat, utilat, paza, renovat, 2/8, gresie, faianta, parchet, termopan, ac, mobilat/ utilat, ultramodern, pat matrimonial, canapele/ fotolii piele, frigider, masina spalat, cablu, net, contorizat, apropiere Nerva Traian, Vitan Mall **370 €;** ☎0766.087.296

464. **Unirii,** bd. Libertatii dec., 64 mp, mobilat, utilat, et. 4/8, renovat modern, situat pe bd. Libertatii, Natiunile Unite. Decomandat, spatios (64 mp)finisaje moderne, curat, imobil civilizat, spatii depozitare, metrou 3 minute, parc 2 minuteliber **450 €;** ☎0731.015.099

465. **Unirii,** Budapesta, Horoscop, Marasesti, semidec., 57 mp, mobilat, utilat, renovat recent, mobilat modern, complet utilat, bloc fara vreun risc seismic, reabilitat termic, aproape de piata/ metrou Unirii, Centrul Istoric, parc etc **450 €;** ☎0735.883.452 daniel.enache@central-imobiliare.ro

466. **Unirii,** Calea Calarasi, dec., 49 mp, mobilat partial, utilat, proprietar inchiriez mansarda, renovata integral, g, f, parchet, termopane, usa metalica, centrala proprie, cabina dus cu hidromasaj, instalatii refacute, mobilat partial, terasa superba de 70 mp. **290 €;** ☎0727.777.951

467. **Unirii,** Cocoru, semidec., 50 mp, mobilat, utilat, inchiriez apartament 2 camere, ultracentral, 6/9, mobilat modern, termopan, balcon inchis, utilat cu masina spalat automata, aer conditionat, cuptor microunde, frigider, internet, interfon, televizor, **500 €;** ☎0785.427.440 na.stancu@gmail.com

468. **Unirii,** F64, Tribunal Nou, stradal, modern, dec., 78 mp, mobilat, utilat, privatehouse.ro va propune spre inchiriere un apartament in zona Unirii. Inchiriere apartament 2 camere Bulevardul Unirii - Magazin F64, stradal, la 2 minute de Tribunalul Nou, bloc 1996. **550 €;** ☎0760.101.098 claudiu@privatehouse.ro

469. **Unirii,** Horoscop dec., 70 mp, mobilat, utilat, Piata Unirii, vis a vis de Restaurantul Horoscop, ofer spre inchiriere apartament compus din 2 camere, dec., baie, bucatarie, 3 balcoane, situat la etajul 4 din P+8 **525 €;** ☎0731.602.907/ 0755.680.215 ionut.imobiliare2011@gmail.com

470. **Unirii,** Libertatii Casa Poporului, dec., 70 mp, mobilat, utilat, Natiunile Unite, stradal, 1 min. Tribunal, bloc 1996, renovat, modern, aer conditionat, contract inreg, aprop Decebal, Alba Iulia, Horoscop, Coposu, Libertatii, 13 Septembrie, Marriot open space **450

Imobiliare închirieri 3 CAMERE

21. **Baba Novac- Belvedere, dec., 145 mp, terasa 20 mp, 2 bai, an constr. 2010, mobilat, utilat lux, parcare, vedere Parc IOR, merita vazut, liber, 800 €;** ☎0722.414.299

22. **Baneasa,** semidec., 98 mp, mobilat, utilat, ap nou lux, 2007 str. Pechea, langa spitalul Medicover. Mobilat complet Mobexpert, utilat complet inclusiv masina spalat vase (Bosch, Samsung, LG, Indesit, etc), CT proprie **775 €;** ☎0740.005.600 bogdan.dancau@gmail.com

23. **Baneasa,** dec., mobilat, utilat, inchiriez apartament mobilat si utilat complet, 3 camere, intr-un bloc nou dintr-o zona liniistita, cu o curte privata. Suprafata utila de 73 mp, cu o curte privata de 35 mp. **499 €;** ☎0745.002.301 danielremes@yahoo.com

24. **Baneasa,** dec., 90 mp, mobilat, utilat, Soseaua Gh. Ionescu Sisesti, vedere spate, etaj1/8, apartament spatios situat intr-un imobil finalizat in anul 2016, dec., mobilat modern,complet utilat, parcare subterana, **600 €;** ☎0744.652.155/ 021.330.44.58 gabriel.bozian@abbunited.ro

25. **Baneasa,** Antena 1, Somesul Rece, bloc 2010, dec., 95 mp, mobilat, utilat, privatehouse.ro va propune spre inchiriere un apartament in zona Baneasa. Inchiriere apartament 3 camere Baneasa, strada Somesul Rece, bloc 2010; **720 €;** ☎0741.773.257 simona@privatehouse.ro

26. **Baneasa,** Petrom City, semidec., 100 mp, mobilat partial, utilat partial, apartamentul face parte dintr-un complex rezidential civilizat si bine intretinut, complexul are administrare si paza permanenta. Vecinatati:1 Mai, Bucurestii Noi, Ion Mihalache, Aviatiei, Pipera, **600 €;** ☎0771.542.321/ 0728.054.245 davidescu.aurelian@gmail.com

27. **Baneasa,** Petrom City, Lake View Residence, semidec., 110 mp, mobilat, utilat, privatehouse.ro va propune spre inchiriere un apartament in zona Baneasa. Inchiriere apartament 3 camere Baneasa - Petrom City, strada Nuferilor, complex Lake View Residence, bloc 2008 **700 €;** ☎0741.773.257 simona@privatehouse.ro

28. **Baneasa,** Pipera, OMV, dec., 140 mp, mobilat, utilat, cu terasa mare, super amenajat, semineu functional, lift, parcare exterior. Vecinatati: Aviatiei, Lacul Tei, Floreasca, Dorobanti, **650 €;** ☎0771.542.321/ 0728.054.245 davidescu.aurelian@gmail.com

29. **Baneasa,** Sisesti, complex North Lane, bloc 2012, dec., 90 mp, mobilat, utilat partial, privatehouse.ro va propune spre inchiriere un apartament in zona Baneasa - Sisesti. Inchiriere apartament 3 camere Baneasa - Sisesti, Bulevardul Apicultorilor, complex North Lane, bloc 2012, **600 €;** ☎0741.773.257 simona@privatehouse.ro

30. **Baneasa,** Sisesti, North Lane Residence, semidec., 83 mp, mobilat, utilat, Apicultorilor, inchiriez apartament 3 camere, bloc 2013, zona Baneasa-Sisesti, North Lane Residence, Blv. Apicultorilor, semidec., suprafata aprox 83 m2, etaj 4/6, complet mobilat si utilat lux, g, f, p, t, um. **600 €;** ☎0764.529.841

31. **Barbu** Vacarescu, Bucuresti, semidec., 98 mp, mobilat partial, utilat, proprietar inchiriez apartament 3 camere in vila etaj 1, Barbu Vacarescu stradal, 98 mp, renovat, intrare exclusiva, ideal birou **1.000 €;** ☎0722.408.660 dana@dacristravel.ro

32. **Berceni,** dec., 60 mp, mobilat, utilat, apartament cu 3 camere de inchiriat in sector 4, cu scara interioara. **330 €;** ☎0786.304.249/ 0786.304.250 codreagina@yahoo.com

33. **Berceni,** Aleea Ucea nr. 9, inchiriez 3 camere, ap. este in perfecta stare, zugravit nou, echipat complet; ☎0721.761.318

34. **Berzei,** Stirbei Voda, semidec., 100 mp, mobilat, utilat, apartament de 3 camere, situat la et. 1 din 2+M, complet utilat si mobilat, de inchiriat pe termen lung si scurt in regim hotelier, curatenie de doua ori pe luna. Disponibil de la data de 03.01.2018 **900 €;** ☎0734.122.367

35. **Bucurestii** Noi, Jiului, dec., 100 mp, mobilat, utilat, zona de case/vile, liniistita, civilizata, constructie 2006, et 2/3, dec, 2 gr. sanitare, p, g, f, t, centrala termica proprie, camere/dependinte spatioase, luminos. Termen lung. Seriozitate. Liber. Urgent. **700 €;** ☎0761.066.200 imobiliare.az@gmail.com

36. **Bulevardul** Basarabia dec., 78 mp, mobilat, utilat, direct proprietar, mobilier modern, masina spalat, frigider, aragaz, tv. Apartamentul este izolat termic, are termopan inclusiv balcon, gresie, faianta, parchet, 5 minute metrou, **340 €;** ☎0763.363.965/ 0726.713.991 haiderm71@hotmail.com

37. **Calea** Calarasi, Decebal, 5 min. de metrou dec., 84 mp, mobilat, utilat, P-ta Muncii, stradal, 4/8, cf 1, dec, 84 mp, 2 bai, 2balcoane, vedere mixta, renovat, mobilat modern, utilat complet, loc parcare ADP, g, f, p, t, um, 3unit. Aer conditionat, usi int. Noi, liber, accept straini, av. 1 l.+1 l, negoc. **600 €;** ☎0787.882.999

38. **Calea** Calarasilor a facultatea Hyperion, dec., 85 mp, mobilat, utilat, stradal semicentral, aproape de Unirii, 3/8, dec., 85 mp, 2 bai, mobilat complet, utilat, tv, masina spalat, contract ANAF, accesibil imediat, avans 1+1, **500 €;** ☎0723.947.833/ 0722.614.867

39. **Calea** Calarasilor, parter/1, 3 camere, in vila, mobilat partial, utilat, 110 m, mobilat, utilat, ideal pentru sediu firma/ birouri/locuit, bine pozitionat, locuri parcare, 2 bai cu geam, amenajat cu termopan, centrala, parchet, liber. **750 €;** ☎0722.336.927 oarfamarius@yahoo.com

40. **Calea** Dorobanti, ap. 3 cam., parchet, gresie, faianta, termopane, centrala termica proprie, Ac., se inchiriaza mobilat sau nemobilat, numai pe termen lung, disc., **600 €;** ☎0722.257.580

41. **Calea** Vacaresti, semidec., 67 mp, mobilat, utilat, 3 camere cf. 1 semidec., mobilat, utilat liber etaj 3 se incihiriaza pe cel putin 1 an. 350 euro lunar + garantia pe 1 luna **300 €;** ☎0721.275.684

42. **Cantemir,** Tineretului, dec., 78 mp, mobilat partial, utilat partial, Cantemir, Tineretului, apartament nou, 2015, 4/10, dec., semimobilat, prima inchiriere, living, bucataria open, mobilat, utilat, centrala, aer conditionat, parchet, termopan, usa metalica, **850 €;** ☎0722.217.638 viofull@yahoo.com

43. **Cartier** Baneasa, 150m parc, dec., 73 mp, mobilat, utilat, modern, luminos, la 150 m de parc Herastrau, zona Elena Vacarescu, etaj 3/4. Bloc reabilitat termic si apartament renovat complet si reamenajat. Disponibil imediat, **550 €;** ☎0767.353.783

44. **Cartier** Baneasa, 3 minute de Herastrau, renovat dec., 72 mp, mobilat partial, utilat, etaj 2/3, bloc construit in 1980, reabilitat termic, 72 mp util. Renovat. Utilat si mobilat, mai putin 1 dormitor. Liber. Acte la zi, **450 €;** ☎0726.103.446/ 0722.314.025 anasta_75@yahoo.com

45. **Cartier Francez, ap. 3 cam., 217 mp, in vila, zona unicat, cu utilitati incluse, 1.500 €;** ☎0733.153.153

46. **Cartier** Francez, 217 mp, mobilat, utilat, inchiriez apartament in vila, zona unicat, cu utilitati incluse. **1.500 €;** ☎0733.153.153

47. **Cartierul** Francez, dec., 90 mp, mobilat, utilat, Ambasada, 90 mp, etj 3/6, 2 gr sanitare, balcon, renovat, utilat complet, lux **750 €;** ☎0760.276.504

48. **Casa** Poporului, dec., 100 mp, mobilat, utilat, proprietar inchiriez apartament 3 camere, mobilat lux, in zona Casa Poporului, renovat total. ☎0722.203.300

49. **Central** Park, dec., 136 mp, mobilat, utilat, apartament de lux situat in complexul rezidential Central Park, etaj 5, 3 camere, 2 bai, 2 balcoane, utilat si mobilat la standarde inalte de calitate, loc parcare subteran, **950 €;** ☎0751.053.622/ 0751.053.625 sigmaserviceimob@yahoo.com

50. **Cismigiu,** semidec., 52 mp, inchiriez 3 camere, p/6, ideal pentru persoana fizica autorizata, **400 €;** ☎0742.547.187

51. **Cismigiu,** Ateneul Roman dec., 100 mp, mobilat, utilat, strada Luterana, etajul 5, 3 camere mari transformate din 5, luminos, doua bai, balcon, bucatarie inchisa, imobil solid, lift, contorizat, ac, renovat. Mobilat si utilat pentru locuinta. Liber, **490 €;** ☎021.335.66.40/ 0730.177.109 valeria.tirtea@planitas.ro

52. **Colentina,** semidec., 69 mp, mobilat, utilat, direct proprietar inchiriem cu posibilitate de reutilare, imbunatatire spatiu, pret negociabil. **415 €;** ☎0733.673.095 Oanamariabarbuceanu@gmail.com

53. **Colentina,** 70 mp, mobilat, utilat, rond Doamna Ghica, stradal, mobilat si utilat, etajul 1 din 10, termen lung, liber **325 €;** ☎0728.777.132 office@ramax.ro

54. **Colentina,** Rose Garden, semidec., 70 mp, mobilat, utilat, Obor metrou, etajul 1/10, mobilat modern si utilat complet, aer conditionat, reabilitat, liber, spatios. Vecinatati: Teiul Doamnei, Doamna Ghica, Mosilor, Lacul Tei, Stefan cel Mare, Mihai Bravu. OIA 116109 **415 €;** ☎0752.099.439 office@catalog-rezidential.ro

55. **Colentina,** Sectia 7 Politie, semidec., 70 mp, nemobilat, utilat partial, apartament 3 camere la etaj 9/10, amenajat, bucatarie utilata, **300 €;** ☎0722.503.483

56. **Colentina,** Teiul Doamnei, Sectia 7, dec., 67 mp, mobilat, utilat, Colentina Teiul Doamnei, Sectia 7, 3 camere cf. 1 decom, mobilat, utilat modern, totul nou, renovat, acees imediat mijloace de transport, merita vazut, plata lunar plus o luna garantie. **380 €;** ☎0764.641.758/ 0722.912.924 cordialimobiliare@yahoo.com

57. **Colentina,** Teiul Doamnei, stradal, semidec., 70 mp, mobilat, utilat, pozitie excelenta, bloc anvelopat, scara curata, et 5/10, sdec, mobilat clasic, utilat, curat, vedere mixta. Liber. Termen lung, **300 €;** ☎0761.066.200 imobiliare.az@gmail.com

58. **Corneliu** Coposu, Unirii dec., 90 mp, nemobilat, neutilat, Inchiriez apartament nemobilat 3 camere Corneliu Coposu, Unirii, **550 €;** ☎0737.730.678

59. **Crangasi** semidec., mobilat, utilat, (1/8, Ceahlau - Zboina Neagra), confort 1, renovat lux, utilat nou, avans 1+1, **400 €;** ☎0726.385.622/ 0728.873.202 liviu.andrei@falc-imobiliare.ro

60. **Crangasi** semidec., mobilat, utilat, conf. 1, et. 7/10, scara linistita, stradal, particular, **380 €;** ☎0771.496.187/ 0722.516.787

61. **Crangasi** strada Prunaru ocazie, dec., mobilat, utilat, 3 camere la pret de 2 camere cf.I dec., 70 mp, toate imbunatatirile, mobilat si utilat complet modern, liber, vizite urgent sunati acum merita ocazie; **350 €;** ☎0728.879.794/ 0728.879.797

62. **Crangasi, 70 mp, [mobilier], [utilare], ap. 3 cam., etaj 1/10, an 1989, renovat, mobilat doar bucataria, fata in fata cu parcul, proprietar; ☎0728.061.590**

63. **Crangasi,** dec., 100 mp, mobilat partial, utilat partial, apartament cu loc de parcare in subteran, la 5 min de metrou Crangas si Petrache Poenaru; este potrivit atat pentru rezidenta cat si pentru birou, beneficiaza de finisaje moderne si este foarte luminos **900 €;** ☎0728.973.745 marius.cojocariu@h-b.ro

64. **Crangasi,** Constructorilor, Auchan, 70 mp, mobilat, utilat, stradal, etaj 2/4, liber, mobilat clasic, utilat ,masina de spalat, termopan, usa metalica, parchet lemn, aproape de Auchan, liceul Marin Preda, parc, piata, metrou **1.100 L;** ☎0722.336.927 oarfamarius@yahoo.com

65. **Crangasi,** Gara de Nord, semidec., 65 mp, mobilat, utilat, apt cu 3 camere in vila, langa gara de nord, metrou la 3 minute, finisat si mobilat ultralux, se cauta chiriasi pretentiosi dar si seriosi, se accepta o luna plus o luna de avans, **410 €;** ☎0732.188.812

66. **Dacia** aproape de Mosilor, semidec., 75 mp, nemobilat, neutilat, parter de vila p+1, cu acces direct din strada, impartit in 3 camere, hol intrare, bucatarie, baie si grup sanitar; dotat cu centrala proprie pe gaze; cu posibilitate de inchiriere si a etajului, **600 €;** ☎0767.653.693 mihai.manole@iness-intermed.ro

67. **Dacia,** Eminescu, Mosilor semidec., 120 mp, nemobilat, neutilat, et 1 in vila p+2, renovata interior/ exterior, un apartament pe nivel,3 camere spatioase (14, 18, 37 mp), plus a-4-a bucataria 23 mp transformata in camera, 2 bai, **590 €;** ☎0762.612.172/ 0799.933.979

68. **Decebal,** 70 mp, ap. 3 cam., an constr. 1995, stradal, et. 1/8, 3 balcoane, bucatarie, open-space, amenajat standard, occidental, pret **600 €;** ☎0723.810.438/ 0722.833.485

69. **Decebal,** dec., 75 mp, nemobilat, neutilat, stradal, Piata Muncii metrou 2 minute, vedere fata, ideal birou, 3 balcoane, etajul 3, termopane, parchet, liber, termen lung, contract, agentie **500 €;** ☎0732.135.467

70. **Decebal,** Calarasilor, Hyperion, dec., 90 mp, mobilat, utilat, Matei Basarab metrou, confort 1 sporit, etaj 2, 1997, intrare stradala, vedere mixta, lift, parcare, dec., renovat si mobilat Mobexpert 2017, toate imbunatatirile si finisajele lux, complet utilat 2017 ,parc, 5 min metrou, **500 €;** ☎0758.259.731/ 0755.022.290 office@imobservicecenter.ro

71. **Decebal,** Pink Cafe, dec., 90 mp, nemobilat, neutilat, Alba Iulia, urgent, stradal, dec., etaj 3/7, 90 metri patrati, 2 bai, 3 balcoane, termopan, parchet, gresie, faianta, imobil 1994, nemobilat, pentru firme sau persoane fizice, 1+1.Rog seriozitate. **500 €;** ☎0784.700.888/ 0724.413.513/ 0761.966.911

72. **Diham,** Basarabia dec., 75 mp, mobilat, utilat, prima inchiriere, apartament 3 camere. Aflat la prima inchiriere, fiind comfortabil si spatios, situat in zona Diham, etaj 1, complet utilat si mobilat, 2 aere conditionate, 2 balcoane, 2 bai, **400 €;** ☎0764.469.474 totaluxconstruct@yahoo.com

73. **Doamna** Ghica, Facultatea de constructii, Circ, dec., 75 mp, mobilat, utilat, Lacul Tei, Facultatea de Constructii, dec, 2/10, mobilat complet si utilat, aragaz, frigider, masina spalat, centrala de ap, usa metal, bloc reabilitat, intretinere mica, preferabil termen lung 1+1 luni avans, **350 €;** ☎0723.947.833/ 0722.614.867

74. **Dorobanti,** Floreasca, dec., 75 mp, nemobilat, neutilat, va propunem spre inchiriere un spatiu de birouri/comercial situat la etajul 1 al unei vile D+P+2+M, cu o suprafata utila de 65 mp plus o terasa de aproximativ 10 mp. **700 €;** ☎0767.653.693 mihai.manole@iness-intermed.ro

75. **Dorobanti,** Liceul I.L. Caragiale, ING, BRD dec., 90 mp, mobilat partial, utilat partial, stradal, 6/10, cf.1, 2 balc, ved. mixta stradala, reabilitat termic, renovat 2017, nemob.,bucatarie mob. modern, usi inter. noi, gresie, faianta, parchet, termopan, um, aer cond, liber. **500 €;** ☎0770.956.572

76. **Dorobanti,** Perla, stradal pe Calea Dorobantilor, semidec., 65 mp, nemobilat, utilat partial, etaj 2/3, bucatarie mobilata, aragaz, centrala proprie, 2 balcoane, parchet, ac, curat, liber, pentru locuit, **500 €;** ☎0751.053.622/ 0751.053.625 sigmaserviceimob@yahoo.com

77. **Dristor,** chiar la metrou, dec., 72 mp, mobilat, utilat, 3 camere dec., toate imbunatatirile, vedere mixta, bloc reabilitat, scara foarte ingrijita, loc parcare. Apartamentul se va mobila in momentul inchirierii in functie de preferintele chiriasului, **450 €;** ☎0732.135.470

78. **Dristor-** McDonald`s dec., 74 mp, mobilat, utilat, metrou Dristor, inchiriez 3 camere, stradale, 2 balcoane inchise, bloc reabilitat termic, metroul la scara, loc parcare, **400 €;** ☎0728.868.749 office@dinamicimobiliare.ro

79. **Drumul** Taberei - Valea Argesului, mobilat, utilat, confort 1, etaj 3/4, modern, aer conditionat, masina de spalat, centrala proprie, finisat, gresie, faianta, parchet, termopan, rulouri exterioare, loc de parcare, liber; **350 €;** ☎0766.721.416

80. **Drumul** Taberei, dec., 75 mp, mobilat, utilat, Compozitorilor, et 7/8, mobilat/utilat modern, gresie, faianta, parchet, termopan, doua grupuri sanitare, tv, aer conditionat, balcon. Vecinatati: Favorit, Ghencea, Mall Plaza, Afi Cotroceni, Parc Moghioros. OIA94541 **400 €;** ☎0731.324.659 office@catalog-rezidential.ro

81. **Drumul** Taberei, dec., 80 mp, mobilat, utilat, Ghencea, et. 7/10, izolat termic, loc de parcare, plita+cuptor incorporabil, masina de spalat, frigider, tv, ac, renovat recent. Vec: parc/piata Moghioros, 1 Mai, Compozitorilor, Plaza Mall, Afi Cotroceni. OIA116195 **400 €;** ☎0731.324.659 office@catalog-rezidential.ro

82. **Drumul** Taberei, dec., 80 mp, mobilat, utilat, Ghencea, etajul 1/8, dec., mobilat/utilat complet, finisaje de calitate, aer conditionat, 2 bai. Vec: 13 Septembrie, Militari, Afi Cotroceni, Plaza Mall, Parc Moghioros, Politehnica, Rahova, Sebastian, OIA 116193, **390 €;** ☎0731.324.659 office@catalog-rezidential.ro

83. **Drumul** Taberei, semidec., 70 mp, mobilat, utilat, inchiriere apartament 3 camere, Drumul Taberei. **350 €;** ☎0734.222.095 cristi.stanica@imoprest.ro

84. **Drumul** Taberei, 70 mp, mobilat, utilat, Raul Doamnei ,etajul 1 din 4, bloc reabilitat, mobilat/utilat complet, gresie, faianta, parchet, termopan, balcon. Vecinatati: Ghencea, Parc Moghioros, Militari, Valea Oltului, Favorit, Mall Plaza.ID396, **320 €;** ☎0756.372.907 office@imobiliare-b24.ro

85. **Drumul** Taberei, dec., mobilat, utilat, stradal, intersectie cu Valea Ialomitei, mobilat si utilat modern, masina spalat, tv, aer conditionat, prima inchiriere, contract Anaf, parchet, termopan, gresie, faianta. **350 €;** ☎0724.278.376

86. **Drumul** Taberei, Afi Palace, Orizont semidec., 80 mp, mobilat, utilat, Superoferta, confort 1, semidec., mobilat modern, utilat complet, proaspat renovat, 2 statii pana la Mall Afi, confort 1, cu imbunatatiri: gresie, faianta, parchet, t, usa metalica, **300 €;** ☎0725.691.900/ 0762.079.095

87. **Drumul** Taberei, apartament 4 camere, dec., 90 mp, mobilat, utilat, Bld. Ghencea, 5 minute Compozitorilor, Kaufland, Auchan, tramvai 41, apartament 4 camere, dec., 2 grupuri sanitare, suprata 90 mp, etaj 9/10, mobilier modern, utilat complet, liber, termen lung. **390 €;** ☎0766.668.893

88. **Drumul** Taberei, Bd. 1 Mai, sector 6, semidec., 75 mp, mobilat, utilat, inchiriez apartament 3 camere Bd. 1 Mai, Drumul Taberei, familie sau militari **360 €;** ☎0766.497.757

89. **Drumul** Taberei, Ghencea contract ANAF dec., mobilat, utilat, apartament 3 camere dec., etaj 1/10, 2 grupuri sanitare, balcon, bucatarie mare mobilata si utilata, contract Anaf inclus in pret, loc de parcare Liber, pret 1800 Ron **1.600 L;** ☎0732.624.689

90. **Drumul** Taberei, Militari, 64 mp, nemobilat, neutilat, Bd. 1 Mai, Mega Image, et. 1, nemobilat, renovat, centrala termica, gresie, faianta, parchet, contorizat, pretabil firma sau locuit, la 3 statii de Afi Cotroceni, **300 €;** ☎0724.370.636 mfirut@yahoo.com

91. **Drumul** Taberei, parc Moghioros, 70 mp, mobilat, utilat, metrou Raul Doamnei, 1/4, bloc reabilitat, alarma, masina de spalat, televizoare, frigider, aragaz, aer conditionat, complet mobilat, balcon mare tip logie inchis, supermarket, apropiere mall, piata, linia 41. **300 €;** ☎0758.323.323/ 0755.022.290 office@imobservicecenter.ro

92. **Drumul** Taberei, Plaza, Timisoara, dec., 80 mp, mobilat, utilat, Drumul Taberei, Timisoara, la 5 minute de Plaza, dec., 4/10, cf 1, mobilat, utilat, liber 400 E 1+1 garantie, contact. **400 €;** ☎0721.335.949

93. **Drumul** Taberei, Valea Argesului, dec., 100 mp, mobilat, utilat, 3 camere dec., mobilat si utilat, 100 mp, bloc 2009, gresie, faianta, parchet, 2 ac, parcare subterana, chirie 1+1 garantie, Vecinatati: Cotroceni, Militari, Eroilor, Timisoarei, Plaza, **349 €;** ☎0784.222.003 cristian@euroinvest.ro

94. **Drumul** Taberei, Valea lui Mihai, mobilat, utilat, etajul 7/10, mobila tinereasca, imbunatatiri, gresie, faianta, parchet, termopan, aragaz, frigider, masina de spalat, aer conditionat, liber, **280 €;** ☎0761.532.117/ 0722.542.692

95. **Drumul** Taberei, Vladeasa semidec., 70 mp, mobilat, utilat, 1 Mai Vladeasa, 5/8, semidec., 2 gr. sanitare, mobilat si utilat complet, liber, termopane, parchet, acces imediat mijloace de transport, parcuri, scoli, hipermarket, **280 €;** ☎0769.470.920

96. **Floreasca,** Ceaikovski, Rahmaninov, dec., 80 mp, mobilat, utilat, ap. 3 cam., in bloc nou, 1/4, bloc 2014, totul nou, prima inchiriere, AC in fiecare camera, ultramodern, pentru pretentiosi, liber, **1.000 €;** ☎0721.092.835/ 0723.261.575 ionut.tudorsimobiliare@gmail.com

97. **Giulesti,** capat tramvai, 70 mp, mobilat, utilat, la curte, terasa 10 mp, centrala si contorizari proprii, **250 €;** ☎0723.539.331/ 0785.535.801

98. **Hala** Traian, Foisorul de Foc, ap. la casa, et. 1, semidec., 75 mp, mobilat partial, utilat partial, stradal Traian, 2 dormitoare mari living cu bucatarie open-space, pereti imbracati in lambriu, pardoseala parchet laminat, baie mare cabina dus, pretabil locuit/ birou, proprietar **345 €;** ☎0758.340.347

99. **Herastrau,** dec., 115 mp, mobilat, utilat, proaspat renovat, parchet masiv, 2 grupuri sanitare, bucatarie complet utilata, aer conditionat, terasa 40 mp, loc parcare subterana, paza, etaj 4. Langa: Magazin. Carrefour, **1.100 €;** ☎0722.599.854 dalbita@dion94.ro

100. **Herastrau,** Baneasa, Horia Macelariu, Phoenicia, semidec., 145 mp, mobilat, utilat, privatehouse.ro va propune spre inchiriere un apartament in zona Baneasa. Inchiriere apartament 3 camere Baneasa, strada Horia Macelariu, bloc 2000. **800 €;** ☎0741.773.257 simona@privatehouse.ro

101. **Herastrau,** Cartierul Francez, dec., 124 mp, mobilat, utilat, apartament de lux in apropiere de Parcul Herastrau, Satul Francez, 3 camere, 2 bai, 124 mp utili, loc parcare la subteran, mobilat si utilat lux, jacuzzi, parchet lemn natural, AC in fiecare camera. **1.600 €;** ☎0723.342.464

102. **Herastrau,** Nordului, sat Francez, bloc 2014, semidec., 100 mp, mobilat, utilat, privatehouse.ro va propune spre inchiriere un apartament in zona Herastrau - Sat Francez.Inchiriere apartament 3 camere Herastrau - Nordului, strada Barajul Arges, bloc 2014. **750 €;** ☎0741.773.257 simona@privatehouse.ro

103. **Iancului** dec., 70 mp, mobilat, utilat, metrou, apartament mobilat si utilat complet nou, amenajat recent, aflat la prima inchiriere, situat la 3 minute de metrou, etaj 4/10, zona liniistita fara zgomot, merita vazut. **380 €;** ☎0748.908.724/ 0762.656.686

104. **Iancului** - langa metrou, apartament 3 camere, dec., 85 mp, mobilat, utilat, **490 €;** ☎0727.597.297 antonela@proiectimob.ro

105. **Iancului** Iulia Hasdeu - 3 minute metrou, dec., 72 mp, mobilat, utilat, 3 camere dec., 2 grupuri sanitare, renovat, mobilat, utilat, liniste, **400 €;** ☎0732.135.470

106. **Iancului** metrou, semidec., 70 mp, mobilat, utilat, confort 1, semidec., etaj 4 din 10, bloc reabilitat termic, 70 mp, gresie, faianta, parchet, termopan, mobilat modern, masina de spalat, frigider, aragaz, totul nou, primul chirias, liber **370 €;** ☎0758.230.771 filip@confortcasaimobiliare.ro

107. **Iancului** metrou, apartament 3 camere semidec., 70 mp, mobilat, utilat, **400 €;** ☎0755.968.387 nicolae@bucurestispatiicomerciale.ro

108. **Iancului,** mobilat, utilat, apartament 3 camere semidec., mobilat, utilat decent, et. 5, liber **350 €;** ☎0749.199.193 cornelia.ionita@confortcasaimobiliare.ro

109. **Iancului,** metrou semidec., 68 mp, mobilat, utilat, Iancului, metrou, cf. 1, semidec., etaj 4, liber, gresie, faianta, termopan, mobilat modern **370 €;** ☎0730.156.325 redalertimobiliare2004@yahoo.com

110. **Iancului,** metrou, 90 mp, mobilat, utilat, dec., mobilat si utilat complet, gresie, faianta, termopan, ac, aragaz, frigider, masina de spalat, 2 grupuri sanitare, 2 balcoane inchise, bloc reabilitat termic, contract Circa Financiara **390 €;** ☎0722.785.494

111. **Iancului,** Muncii Vatra Luminoasa, dec., 88 mp, mobilat, utilat, super spatios, complet utilat si mobilat lemn masiv, f curat, g, f, p, um, ac, masa spalat, frigider, tv led, living 30 mp, 2 bai, 5 min. metrou, zona excelenta, **400 €;** ☎0732.135.470

112. **Iancului,** posta, apartament 3 camere semidec., 80 mp, mobilat, utilat, **400 €;** ☎0727.597.297 antonela@proiectimob.ro

113. **Ion** Mihalache, Piata Domenii, semidec., 70 mp, nemobilat, neutilat, **400 €;** ☎0760.654.540 ionut.concept@yahoo.com

114. **Jean** Steriadi, metrou 1 Decembrie, dec., mobilat, utilat, chiar pe strada Giurgeni, etajul 3 din 4, centrala, renovat recent, bloc reabilitat, mobilat si utilat, liber, termen lung **300 €;** ☎0728.777.132 office@ramax.ro

115. **Kiseleff- Str. Monetariei, dec., 3/4, an constr. 2010, lux, ultracentral, renovat complet, mobilat- utilat ultralux, centrala proprie, parcare, pretabil locuinta sau birou, liber, merita vazut, 1.450 €; ☎0722.414.299**

116. **Lacul** Tei- Teiul Doamnei, blocul Magura dec., 75 mp, mobilat, utilat, confort 1 sporit, 2 balcoane, et. 2/10, centrala termica, dressing, prima inchiriere, vedere deosebita, liber. **350 €;** ☎0721.092.835/ 0723.261.575 ionut.tudorsimobiliare@gmail.com

117. **Magheru,** Maria Rosetti cu parcare, dec., 90 mp, nemobilat, neutilat, apartament 3 camere, Maria Rosetti, bloc 2016 nemobilat, centrala termica si loc de parcare **750 €;** ☎0728.820.095 sweethome_imob@yahoo.com

118. **Metrou** Basarab la maxim 1 minut, semidec., 70 mp, mobilat, utilat, ocazie, bloc stradal, pe Dinicu Golescu, la etajul 2/8, cf. 1 semidec., 70 mp, toate imbunatatirile moderne, mobilat nou, utilat complet liber, deosebit, impecabil, merita, vizite urgent sunati acum **385 €;** ☎0728.879.794/ 0728.879.798

119. **Mihai** Bravu, metrou 98 mp, mobilat, utilat, etaj 1/3, curat, spatios, contorizat, pretabil videochat/ birouri/ locuinta, bucataria mobilata si utilata, liber, 1+1. Vecinatati: Vitan, Auchan, Dristor, Vitan Mall, Splaiul Unirii. OIA 107350 **550 €;** ☎0731.324.660 office@catalog-rezidential.ro

120. **Militari** semidec., 50 mp, mobilat, utilat, 1 min Apusului, Casa Roz, stradal, etaj 9/10, zugravit nou, zona si bloc impecabile, liber, **250 €;** ☎021.434.30.60/ 0731.322.851 bestimobiliaremilitari@gmail.com

121. **Militari** - Metrou Gorjului dec., 74 mp, mobilat, utilat, apartament confort 1 situat la etajul 1/10, bloc 1980, totul nou, "la cheie", 2 bai, 2 balcoane, mobilat, utilat, baie cu geam, acces imediat la metrou, **400 €;** ☎021.231.23.18/ 0731.144.153

122. **Militari** Cartier, zona Gorjului, semidec., 70 mp, mobilat, utilat, inchiriez ap. 3 camere zona Gorjului zona buna, stradal, aproape de statiile de masina si metrou, piata, supermarket-uri, semidec., bucatarie, 2 grupuri sanitarebalcon, mobilat, utilat, **390 €;** ☎0766.646.911 andru_munteanu18@yahoo.com

123. **Militari** Residence, dec., 58 mp, mobilat, utilat, 2 dormitoare, living concept deschis cu bucataria, disponibilitate imediata. Mijloace de transport in comun si Mall Auchan in zona. **320 €;** ☎0746.624.437

124. **Militari,** semidec., 76 mp, mobilat, utilat, 1 min Apusului complex, stradal, etaj 2/8, 2 gr sanitare, zona si bloc impecabile, liber, **300 €;** ☎021.434.30.60/ 0731.322.851 bestimobiliaremilitari@gmail.com

125. **Militari,** dec., mobilat, utilat, confort 1, etaj 3/4, mobila clasica, metrou la cinci minute de bloc. **1.000 L;** ☎0720.592.299

126. **Militari,** semidec., 70 mp, mobilat, utilat, Gorjului, 5 minute metrou, confort 1, etaj 1/10, lux, 2 grupuri sanitare, termopan, gresie, faianta, parchet, aer conditionat, masina de spalat, renovat recent, instalatii noi, 2 paturi matrimoniale, **350 €;** ☎0725.740.601/ 0763.554.885

127. **Militari,** Gorjului, semidec., 80 mp, mobilat, utilat, metrou, etajul 7/10, mobilat/utilat complet, finisaje de calitate, aer conditionat, centrala proprie, parcare. Vecinatati: Lujerului, Pacii, Apusului, Politehnica, Drumul Taberei, Crangasi Afi Cotroceni OIA 115860 **350 €;** ☎0731.324.659 office@catalog-rezidential.ro

128. **Militari,** Gorjului, semidec., 75 mp, mobilat, utilat, proprietar, apartament 3 camere confort 1, 2 min. mers pe jos de metrou Gorjului, 1 min. pana la piata, suprafata 75 mp, 2 balcoane, aer conditionat, masina de spalat, parchet, gresie, tv, **400 €;** ☎0766.888.950/ 0762.808.305 ilieingrid@gmail.com

129. **Militari,** Lujerului, semidec., 80 mp, mobilat, utilat, 1 minut metrou Lujerului, cf.1, renovat 2018, mobilat si utilat, gresie, faianta, parchet, termopan, masina de spalat, contract Anaf inclus, stradal, liber, **350 €;** ☎0734.830.800

130. **Militari,** Lujerului, semidec., 80 mp, mobilat, utilat, 1 minut metrou, stradal, renovat 2018, mobilat si utilat, gresie, faianta, parchet, termopan, living generos, masina de spalat, contract ANAF inclus, liber **350 €;** ☎0734.830.800

131. **Militari,** Politehnica, semidec., 70 mp, mobilat, utilat, et. 2/4, centrala proprie, loc de parcare ADP, izolat termic, gresie, faianta, parchet, termopan, plita, cuptor incorporabil, AC, frigider. Vec: Lujerului, Veteranilor, Afi Cotroceni, Drumul Taberei, Virtutii. OIA114983 **400 €;** ☎0731.324.659 office@catalog-rezidential.ro

132. **Militari,** Rosu, rezidential Apusului, semidec., 68 mp, mobilat, utilat, inchiriez apartament cu 3 camere, de 68 mp in bloc nou, constructie 2012, etajul 1. Centrala termica proprie. Loc de parcare inclus. Complet mobilat si utilat. **350 €;** ☎0753.088.269

133. **Mosilor,** apartament 3 camere, 2 bai si contract ANAF semidec., 86 mp, mobilat, utilat, **379 €;** ☎0763.733.960 savin.cristian@galaxyimob.ro

134. **Muncii** Metrou, Vatra Luminoasa, dec., 88 mp, mobilat, utilat, P/10, curat, spatios, contorizat, bloc reabilitat, 2 balcoane, imbunatatiri: gresie, faianta, parchet, termopan, liber, 1+1. Vecinatati: Iancului, Ferdinand-Dimitrov, Mega Mall, Basarabia, Decebal, Obor. OIA 53884, **430 €;** ☎0731.324.660 office@catalog-rezidential.ro

135. **Muncii,** apartament 3 camere, 5 minute metrou, dec., 80 mp, mobilat, utilat, **450 €;** ☎0727.597.297 antonela@proiectimob.ro

136. **Muncii,** piata, Decebal, metrou 8 minute, dec., 95 mp, mobilat, utilat, zona cafenele, stradal, cf. 1, etaj 3/8, gresie, faianta, parchet, termopane, 2 gr. sanitare, 3 balcoane, pretabil firma/ locuit, **500 €;** ☎0761.532.117/ 0722.542.692

137. **Nerva** Traian, apartament 3 cam. modern, renovat dec., 82 mp, mobilat, utilat, Nerva Traian, Timpuri Noi, etaj 7/8, mobilat modern si utilat complet, 2 gr. Sanitare, gresie, faianta, parchet, termopan, aragaz, masina de spalat, frigider, TV, AC, renovat recent. Loc de parcare, contract Anaf. **530 €;** ☎0786.197.070 mihai.oproiu@imobuc.com

138. **Nerva** Traian, Timpuri Noi, metrou, contract AF dec., 85 mp, mobilat, utilat, 2 grupuri sanitare, renovat, toate facilitatile, finisaje de calitate, mobilat modern, utilat complet: cuptor, plita, hota, combina frigorifica, masina spalat, tv-lcd, ac, mirounde, vec: Unirii, Vitan Mall, Tineretului, **530 €;** ☎0752.010.041/ 031.420.69.37 elena@confortcasaimobiliare.ro

139. **Obor,** Colentina, Doamna Ghica, stradal, dec., 72 mp, mobilat, utilat, vav Parc Plumbuita,10 min metrou, piata, Mall Veranda, 5/10, bloc reabilitat termic, pe mijloc, orientare E,vedere deschisa, gresie, faianta, termopan, usa metalica, 1+1 L, **280 €;** ☎021.380.28.14/ 0737.435.628

140. **Obor,** Colentina, stradal,

194. **Unirii,** bd. Cantemir, stradal, semidec., 60 mp, nemobilat, neutilat, 3 cam., pretabil birou, sediu firma, salon, cabinet medical, birou notarial, cabinet avocatura, pozitie foarte buna, acces stradal, vedere Cantemir, et. 1/10, bloc reabilitat, sp. comerciale la parter. **580 €;** ☎0785.232.323/ 0784.222.005 hudekeliza@yahoo.com

195. **Unirii,** bd. nr 7, 80 mp, mobilat, utilat, inchiriez apartament de lux pentru locuit, etaj 3/7, particular **850 €;** ☎0737.729.999

196. **Unirii,** Berloni, Tribunal, premier clinic, semidec., 100 mp, mobilat, utilat, stradal, privatehouse.ro va propune spre inchiriere un apartament deosebit, in zona Bulevardul Unirii. Inchiriere apartament 3 camere Bulevardul Unirii, nr 57, stradal, langa Premier Clinic si Berloni, **800 €;** ☎0760.101.098 claudiu@privatehouse.ro

197. **Unirii,** Camera de Comert, dec., 85 mp, mobilat, utilat, Planitas Imobiliare va prezinta la inchiriere un apartament de 3 camere, dec., situat in zona Unirii, Camera de Comert. Etaj 6/8, bloc 1991. Renovat, mobilat. Vedere Dambovita. Preferabil locuinta. **550 €;** ☎0730.177.000 cristina.badea@planitas.ro

198. **Unirii,** Fantana Centrala, apartament 3 camere lux dec., 74 mp, nemobilat, neutilat, Unirii, fantana centrala, inchiriere apartament superb (aflat la prima inchiriere) cu finisaje lux, nemobilat compus din 3 camere, cu 2 grupuri sanitare, situat la etajul 7 in bloc S + P + 10. **750 €;** ☎0735.523.505/ 0744.523.505 munteniagrup2005@yahoo.com

199. **Unirii,** Horoscop, Fantani, totul nou, modern, semidec., 100 mp, mobilat, utilat, privatehouse.ro va propune spre inchiriere un apartament deosebit, in zona Unirii. Inchiriere apartament 3 camere Unirii - Fantani, la 2 minute de metrou, bloc 1994 **850 €;** ☎0760.101.098 claudiu@privatehouse.ro

200. **Unirii,** Izvor, dec., 88 mp, mobilat partial, utilat, la 300 de gura de metrou, in blocul cu Springtime, constructie 1990, spatiu birouri cu sau fara mobilier si aparatura de birou, etaj 3/7, vedere mixta, paza, **600 €;** ☎0767.653.693 mihai.manole@iness-intermed.ro

201. **Unirii,** Marasesti, Carol Park Residence, semidec., 130 mp, mobilat, utilat, privatehouse.ro va propune spre inchiriere un apartament deosebit, in zona Unirii. Inchiriere apartament 3 camere Unirii, Marasesti, Parcul Carol, complex Carol Park Residence, bloc 2010 **900 €;** ☎0760.101.098 claudiu@privatehouse.ro

202. **Unirii,** Nerva Traian, Mircea Voda, bloc 2009, semidec., 150 mp, mobilat, utilat, privatehouse.ro va propune spre inchiriere un apartament deosebit, in zona Unirii. Inchiriere apartament 3 camere Unirii - Nerva Traian - Mircea Voda, strada Panait Cerna, bloc 2009, **900 €;** ☎0760.101.098 claudiu@privatehouse.ro

203. **Unirii,** Palatul Parlamentului, Regina Maria, dec., 92 mp, mobilat, utilat, Rond Cosbuc, 1991, 8/8, terasa refacuta, recent renovat. Parcare pe trotuar. Exclus animale de companie. Pretabil firma/locuinta. Pret fix.Pentru detalii, Cristina Badea(Planitas Imobiliare), **450 €;** ☎0730.177.000 cristina.badea@planitas.ro

204. **Unirii,** Zepter, complex Phoenicia, bloc 2009, semidec., 120 mp, mobilat, utilat, privatehouse.ro va propune spre inchiriere un apartament deosebit, in zona Unirii. Inchiriere apartament 3 camere Unirii - Zepter, strada Turturelelor, complex Phoenicia langa restaurant Le Chateau **700 €;** ☎0760.101.098 claudiu@privatehouse.ro

205. **Unirii-Piata** Alba Iulia, dec., 100 mp, mobilat, utilat, imobil 2007, et. 2/11, dec., 100 mp, mobilat, utilat complet pentru locuit, loc de parcare in garajul subteran, **700 €;** ☎0723.257.648/ 021.319.35.13

206. **Universiatte,** C. A Rosetti, dec., 160 mp, mobilat, utilat, Rosetti, inchiriez apartament 3 camere deosebit, 160 mp, etaj 3/5, bloc 2010, complet mobilat si utilat lux, 2 dormitoare mobilate + living cu zona de dining, 2 terase mari + copertina electrica, lemn, **1.000 €;** ☎0725.073.075 valentinacalitoiu.imob@gmail.com

207. **Universitate** metrou, rond Rosetti, semidec., mobilat partial, utilat partial, chiar pe strada Hristo Botev, bloc din 1980, etajul 6, reabilitat, centrala, renovat recent, bucatarie mobilata si utilata, gresie, faianta, parchet, termopane, usa metalica, liber, termen lung, **500 €;** ☎0728.777.132 office@ramax.ro

208. **Universitate,** semidec., 90 mp, mobilat, utilat, etaj 1/4, renovat si utilat complet-modern, lux, gresie, faianta, parchet, termopan, aer conditionat, centrala proprie, liber, 90 m.p., apropiere Sala Palatului, Romana, Cismigiu, **650 €;** ☎0728.114.498

209. **Universitate,** Maria Rosetti, Toamnei, semidec., 90 mp, nemobilat, utilat, etaj 1, amenajat recent, intrare separata de la parter, 2 grupuri sanitare, centrala de apartament,poate fi mobilata bucataria la cerere si utilata. **400 €;** ☎0748.908.724/ 0762.656.686

210. Universitate, Spital Coltea, semidec., 70 mp, mobilat partial, utilat partial, Universitate 3 camere, P inalt din 9, renovat complet (gresie, faianta, parchet lemn masiv, termopan, usa metalica, instalatii sanitare si electrice noi, aer conditionat, boxa). Bloc linistit si curat. 490 €; ☎0724.220.147 dana.ristea@gmail.com

211. Universitate, Teatrul National, dec., 113 mp, mobilat, utilat, 3 camere transformat din 4, dec., ,2 dormitoare, 2 bai, 2 balcoane, locatie excelenta, bloc 1980, etaj 2/4, mobilat si utilat complet, renovat recent, ac, pret negociabil. 650 €; ☎0751.053.622/ 0751.053.625 sigmaserviceimob@yahoo.com

212. **Victoriei,** Titulescu, Banu Manta, Mihalache, dec., 80 mp, mobilat, utilat, 3 cam Victoriei, Titulescu, et 10/10, imobil 1982 reabilitat termic, inclusiv terasa refacuta, recent renovat, mobilat si utilat: 2 AC, frigider, plita gaze, cuptor, hota, masina spalat cu uscator. **750 €;** ☎0740.121.267 contact@sorinstoinea.ro

213. **Vitan** mall, metrou Timpuri Noi, bloc nou, semidec., 80 mp, mobilat, utilat, Nerva Traian, et.7, cf. 1, 80 mp, 2 bai, termopan, parchet, gresie, faianta, centrala termica, aer conditionat, usa metalica, mobilat, zugravit, aragaz, frigider, masina de spalat, bl. 2016, 2 lifturi. **590 €;** ☎0757.575.722/ 0722.729.252 aurelburlan@gmail.com

214. **Vitan** Mall, Piata Alba-Iulia, Nerva Traian, Goga, dec., 77 mp, mobilat, utilat, apartamentul este complet mobilat si utilat, situat la etajul 3/8 intr-un bloc construit in anul 1984. Este dec. cu o suprafata de peste 75 mp. Contractul este inregistrat la ANAF + loc de parcare **600 €;** ☎0769.088.452 florin.racu@gmail.com

Apartamente 4+ camere

1. **13 Septembrie** dec., 100 mp, mobilat, utilat, apartament 4 camere centrala propie, 2 aere conditionate, loc parcare zona parc Sebastian, 13 Septembrie, **400 €;** ☎0721.200.408 costi036@yahoo.ro

2. **13 Septembrie,** Sebastian dec., 96 mp, mobilat, utilat, Apartament 4 camere, 2 grupuri sanitare, complet mobilat si utilat, renovat in 2017, termopan, aer conditionat, zona linistita, bloc reabilitat termic, **500 €;** ☎0745.782.747 rracovita@yahoo.com

3. **Armeneasca,** dec., 120 mp, nemobilat, neutilat, apartament situat pe strada Arcului destinat pentru firma doua grupuri sanitare, doua balcoane, dresing camera depozitare, suprafata 120 mp, 5 camere, liber **700 €;** ☎0736.965.547 maria,mariailinca@yahoo.com

4. **Aviatorilor/ Aleea Alexandru dec., 150 mp, nemobilat, neutilat, apartament 5 camere in vila, renovat, etaj 1/3, 2.000 €; ☎0722.497.360**

5. **Barbu** Vacarescu, Lacul Tei, Bamboo, dec., 150 mp, mobilat, utilat, 4 camere, 3 dormitoare, etaj 3, bloc 2007,complet mobilat si utilat; garaj mare; cu abilitate, intra 2 casini; liber **1.000 €;** ☎0740.000.111 monica@mtexclusive.ro

6. **Bucurestii** Noi, Metrou Jiului, parc Bazilescu, dec., 155 mp, mobilat, utilat, apartament deosebit cu 5 camere, 2 bai, dormitor matrimonial, dressing room, bucatarie mobilata si utilata complet, mobilat mofern, terasa de 36 mp utilata pentru vara, garaj subteran, curte, bloc curat, liber. **850 €;** ☎0731.848.878 cristian@21imobiliare.ro

7. **Cotroceni,** bd. Eroilor, Academia Militara, 100 mp, nemobilat, utilat partial, etajele 1 sau 2 (eventual impreuna) in vila p+2, 4 cam suprafete intre 15-26 mp, bucatarie mobilata, 2 gr. sanitare, centrala, aer conditionat, langa transport Ratb si metrou Eroilor, cu contract, **4.300 L;** ☎0762.612.172/ 0799.933.979

8. **Dacia,** Eminescu, Mosilor semidec., 120 mp, nemobilat, neutilat, et 1 in vila p+2, renovata interior/ exterior, un apartament pe nivel, 3 camere dec.e (14, 18, 23 mp) dispuse pe living central 37 mp, 2 bai,bucataria transformata in birou **590 €;** ☎0762.612.172/ 0799.933.979

9. **Dorobanti** piata, dec., 75 mp, nemobilat, utilat, stradal, 4 camere, 75 mp, parter. Bucatarie mobilata si utilata, camere nemobilate, renovat recent. Aer conditionat, sistem alarma, jaluzele electrice. Spatiu pentru firma, rog tel. intre orele 12-17. **1.100 €;** ☎0748.219.728

10. **Dristor,** Danubiu, dec., 90 mp, mobilat, utilat, parter/4, gresie, faianta, parchet, termopan, nemobilat, discutabil; **400 €;** ☎0741.160.332

11. **Drumul** Taberei mobilat, utilat, Parc, 6/10, mobilat complet cu mobila noua, renovat, liber. **380 €;** ☎0720.592.299

12. **Ion** Mihalache, dec., 117 mp, nemobilat, utilat, la 500m de metrou 1 Mai, apartament compus din 5 camere, hol, bucatarie, o baie, logie si balcon; un loc de parcare; apartamentul se inchiriaza atat pentru locuinta cat si pentru activitati de birouri **650 €;** ☎0767.653.693 mihai.manole@iness-intermed.ro

13. **Lacul** Tei, Parcul Circului, dec., 90 mp, nemobilat, neutilat, Stefan cel Mare metrou, Barbu Vacarescu, ap. 4 cam. f bine impartit pt locuinta sau firma, 90 mp, dec., etaj 1/8, nemobilat, neutilat, spatii depozitare, 2 bai, 2 balcoane, vedere mixta, contorizat, liber, contract ANAF, **500 €;** ☎0724.808.552

14. **Lacul** Tei, Romsilva, dec., 170 mp, mobilat, utilat, cu vedere spre lac, etajul 2/4, 170 mp, 3 dormitoare, 3 bai, parcare subterana, este mobilat ca in foto. Liber 1 oct 2017, vizionare cu programare. Langa: Aviatiei, Pipera, Baneasa, Floreasca, Dorobanti, Obor. **800 €;** ☎0771.542.321/ 0728.054.245 davidescu.aurelian@gmail.com

15. **Lascar** Catargiu, dec., 130 mp, mobilat partial, utilat, stradal, 4 camere, 2 bai, et. 1, un singur apartament pe nivel, vila p+3, finisaje de lux, centrala termica proprie, cost intretinere f. mic, ideal cabinet avocat notar, coafor, clinica **1.500 €;** ☎0755.540.420 ecciobanu@gmail.com

16. **Magheru,** Ateneul Roman, Benjamin Franklin 16, dec., 130 mp, nemobilat, neutilat, apartament deosebit 5 camere, locatie excelenta, imobil fara risc seismic, etaj 1/2, inaltime camere 3,5 m pretabil birouri, salon, showroom, locuinta, 2 bai, centrala proprie, **1.500 €;** ☎0751.053.625/ 0751.053.622 sigmaserviceimob@yahoo.com

17. **Magheru,** ultracentral, semidec., 155 mp, nemobilat, utilat partial, Tudor Arghezi, ap. 5 camere, proaspat zugravit, et. 2, 155 mp, living 50 mp, 2 dormitoare a cate 30 mp fiecare, nemobilat, bucataria mobilata si utilata, pret 1000 euro negociabil, **1.000 €;** ☎0751.053.625/ 0751.053.622 sigmaserviceimob@yahoo.com

18. **McDonald's** Colentina, semidec., 65 mp, mobilat, utilat, proprietar inchiriez apartament 4 camere, et. 6/10, liber, renovat recent. Gresie, faianta, parchet, usa metalica, aer conditionat. Se poate vizziona seara. Fara comision pentru agentiile imobiliare. **400 €;** ☎0754.075.403

19. **Metrou** Victoriei, 7792 apartament 2 camere semidec., 46 mp, mobilat, utilat, **350 €;** ☎0727.239.100 dorin.andrei@galaxyimob.ro

20. **Pantelimon,** dec., 80 mp, mobilat partial, utilat partial, inchiriez apartament 4 camere, conf 2, dec. langa Liceul Blaga. Apartamentul este semimobilat, poate fi mobilat si in intregime, este proaspat zugravit, gresie, faianta, termopan. **250 €;** ☎0722.676.351

21. **Perla,** apartament lux, dec., 50 mp, mobilat, utilat, **500 €;** ☎0732.974.254 luca.cernea@galaxyimob.ro

22. Piata Universitatii, Teatrul National, dec., 90 mp, mobilat, utilat, Intercontinental, confort 1 sporit, dec., mobilat utilat complet, zugravit recent, prima data la inchiriere, doar pentru persoane civilizate. Liber. Usor negociabil. Contract la Anaf. 650 €; ☎0766.400.300 neagut65@gmail.com

23. **Piata** Victoriei, dec., 96 mp, mobilat, utilat, ultracentral, la 5 min de metrou si statie de tramvai vizavi de imobil, apartamenul este spatios, se afla in stare buna, are trei dormitoare si doua bai si se inchiriaza complet mobilat si utilat. **900 €;** ☎0728.973.745 marius.cojocariu@h-b.ro

24. **Piata** Victoriei, apartament 4 camere 150 mp, dec., 150 mp, mobilat, utilat, lux, Piata Victoriei (Scarlatescu), apartament superb 4 camere mobilat si utilat in totalitate, modern si elegant, recent finisat, situat la etajul 1/3 in imobil rezidential, constructie 2010, **1.400 €;** ☎0735.523.505/ 0744.523.505 munteniagrup2005@yahoo.com

Imobiliare închirieri CASE, VILE

25. **Piata** Victoriei, bloc Springtime, dec., 100 mp, mobilat, utilat, ap. 4 camere, mobilat, utilat, renovat recent, etaj 3/10 in imobil construit 1994, reabilitat 2014, cu loc de parcare. **890 €;** ☎0731.362.001

26. **Pipera** Iancu Nicolae dec., 215 mp, mobilat, utilat, duplex 4 camre , 3 dormitoare, 2 grupuri sanitare, finisaje de lux, loc parcare subteran, terasa, gradina, se inchirieaza complet mobilat si utilat, pret neg., **1.600 €;** ☎0746.097.005 emilian@bostenaru.ro

27. **Pipera,** Iancu Nicolae, dec., 276 mp, mobilat, utilat, penthouse 5 camere, 4 dormitoare dintre care 3 cu baie proprie, 2 terase 4 gr. sanitare, 2 locuri parcare subteran, finisaje de lux, se inchirieaza mobilat complet, boxa, pret neg., **3.500 €;** ☎0746.097.005 emilian@bostenaru.ro

28. **Rahova,** Barca, renovat, primul chirias semidec., 90 mp, mobilat, utilat, superoferta, apartament confort 1, renovat si dotat cu 2 ac, aragaz, frigider, tv, masina de spalat, centrala proprie. Intretinere foarte mica. 2 bai, 2 balcoane. Se mobileaza la cerere. **400 €;** ☎0762.079.095/ 0725.691.900

29. **Romana,** semidec., 100 mp, nemobilat, utilat, apartament 4 camere utilat, centrala proprie, aer conditionat, 1 baie si o toaleta de serviciu, curat, ingrijit, luminos, la doar cateva minute de metrou. Agentia House Advisers, **570 €;** ☎0747.607.626 claudia.despescu@houseadvisers.ro

30. **Romana,** Dorobanti, ASE dec., 215 mp, mobilat, utilat, apartament deosebit de mare, situat ultracentral, elegant si util, poate fi locuinta sau chiar un birou reprezentativ extrem de elegant. Va fi mobilat si eventual modificat la cererea chiriasului, **4.350 €;** ☎0744.349.967 office@erre.ro

31. **Rond** Alba Iulia, nemobilat, urgent, ap. 4 cam., et. 6, zugravit, usi noi, liber, stradal, **500 €;** ☎0745.065.307

32. **Sebastian,** Telita, mobilat, utilat, particular, gresie, faianta, parchet, termopan, centrala noua, 1+1, **420 €;** ☎0726.158.895

33. **Sector** 5, Ferentari mobilat, utilat, recent renovat, mobilier, electrocasnice noi, bloc cu interfon chirie 250 euro, garantie 250 euro, prima inchiriere **250 €;** ☎0768.551.683/ 0768.687.992

34. **Sinaia** - str. Furnica, dec., mobilat, utilat, 4 cam., etj 2/2, complet mobilat si utilat, modern, curte barbeque, priveliste magnifica, exclus regim hotelier; **600 €;** ☎0724.062.297

35. **Stirbei** Voda, ultracentral, semidec., 80 mp, mobilat, utilat, in vila, se inchiriaza parterul + etajul 1, curat, casa civilizata, zona de exceptie! Ideal birou/firma, **500 €;** ☎0766.603.000 cameliasimilea@housexpert.ro

36. **Tineretului** Timpuri Noi Calea Vacaresti semidec., 100 mp, mobilat, utilat, zona deosebita, 5 minute pe jos metrou Timpuri Noi, mobilat modern, utilat complet, etaj 3/8, semidec., liber, doua balcoane, doua grupuri sanitare. Vedere stradala **550 €;** ☎0731.300.030 robert.tentantimob@yahoo.com

37. **Unirii** bulevard, fantana mare, langa metrou, dec., 90 mp, mobilat, utilat, mobilat modern, cu bun gust, arata ca in foto;se ofera mentenanta completa, langa Universitate, Cotroceni, Eroilor, Tineretului, Metrou la 1min in directia: Romana, Victoriei, Aviatorilor, Aviatiei, Pipera, liber **800 €;** ☎0728.054.245/ 0771.542.321 davidescu.aurelian@gmail.com

38. **Unirii** Izvor Libertatii, dec., 100 mp, nemobilat, neutilat, la 300m de metrou Izvor, apartament nemobilat, cu bucataria mobilata, 4 camere dec.e, doua gr. sanitare, cu o suprafata utila de 93 mp, etaj 4/6, liber, **550 €;** ☎0767.653.693 mihai.manole@iness-intermed.ro

39. **Unirii,** Calarasi, 80 mp, mobilat partial, neutilat, Calarasi - Sf.Vineri, vila d+p+1+m, etajul 1, proaspat zugravit, cu imbunatatiri, centrala termica, acces separat, pretabil office; **600 €;** ☎0726.077.077

40. **Unirii,** Casa Poporului, 13 Septembrie, 90 mp, mobilat, neutilat, **880 €;** ☎0737.195.132 gelupadureanu128@galaxyimob.ro

41. **Unirii,** Centru Civic, 11 Iunie, semidec., 80 mp, nemobilat, neutilat, aprtament demisol/P+1+m, renovat, liber, ideal depozit, atelier creatie, centrala, termopan, gresie, faianta, intrare separata, zona Iunie, Unirii, Centru Civic, manastirea Antim. **350 €;** ☎0722.217.638 viofull@yahoo.com

42. **Universitate,** semidec., 90 mp, nemobilat, utilat, langa Sala Palatului, stradal pe Stirbei Voda p/2, cf1, are 98 mp, intrare din Stirbei si vedere tot Stirbei, nemobilat, ideal firma, nu are risc seismic, vecininatati P-ta Romana, Universitate, Magheru **850 €;** ☎0734.536.795

43. **Universitate,** Batistei, Ultracentral, nemobilat semidec., 140 mp, nemobilat, neutilat, vedere Intercontinental 2 lifturi, elegant, tamplarie superba, pardoseli de lemn, marmora si granit, 2 balcoane, 2 grupuri sanitare. Vecinatati: Centru Vechi, Cismigiu, Kogalniceanu, Romana, Unirii **1.000 €;** ☎0722.393.151 libra.imobiliare@gmail.com

44. **Universitate,** Gradina Icoanei, semidec., 140 mp, mobilat, utilat, pretabil locuit/ birou, renovat, mobilat/ nemobilat, bucatarie mobilat si utilata complet, centrala proprie, masina de spalat vase 3xac, doua grupuri sanitare. Vec.: Unirii, Romana, Dacia, Calea Mosilor, OIA 115924 **1.200 €;** ☎0731.324.659 office@catalog-rezidential.ro

45. **Universitate,** metrou, 150 mp, 4 cam. + birou, zugravit, 2 intrari, 2 gr. sanitare, 3 balcoane, circular, beci, stradal, luminos, taxe + **499 €;** ☎021.260.07.25/ 0721.816.412

46. **Uruguay** 12, renovat 2018, totul nou, semidec., 196 mp, mobilat partial, utilat, particular ofer spre inchiriere apartament unicat de 4 camere, renovat 2018, totul nou. Termen lung, **2.950 €;** ☎0748.100.276/ 0722.296.642 catalin_lungu2003@yahoo.com

47. **Victoriei,** Dorobanti, Caderea Bastiliei, dec., 155 mp, nemobilat, utilat, duplex, et. 3, M/S+P+3+M, 2009, singur curte, 1 apartament/ nivel. Et. 3: living, bucatarie, baie, terasa. Mansarda; 3 dormitoare, 2 bai, acces exclusiv pod. Nemobilat, renovat, luminos. Firma/locuinta. Parcare pe strada **1.200 €;** ☎0730.177.000 cristina.badea@planitas.ro

Case, vile

1. **Aviatiei** - Sirului, S.U. 150 mp, 5 cam., vila P+1, 4 dormitoare, 3 gr. sanitare, constr. 2000, renovata 2017, contorizata, centrala proprie, mobilata/nemobilata, libera, particular, **1.600 €;** ☎0721.925.636

2. **Aviatorilor,** statuie S.U. 300 mp, curte 60 mp, 5 cam., mobilata partial, utilata partial, vila (restaurant), parter, etaj, mansarda, curte libera, pavata, 60mp, spatii deschise, la mansarda, spatiu de gatit, depozitare, autorizatie restaurant. Ideala si pentru gradinita, afterschool, cabinete medicale **3.500 €;** ☎0731.144.156

3. **Balotesti,** lac, la 7 minute de Baneasa, S.U. 350 mp, curte 1500 mp, 12 cam., mobilata, utilata, vila de lux, p+m, finalizata in 2013, renovata recent, in zona rezidentiala Balotesti, aproape de lacul Laguna Verde, 7 minute de Baneasa, 12 camere, terasa, piscina, pret 1900 euro oferta de iarna. **1.900 €;** ☎0760.237.237 paradisilfov@gmail.com

4. **Baneasa** Lac, sector 1 apropiere Petrom City, S.U. 120 mp, curte 50 mp, 4 cam., mobilata partial, utilata, propietar casa curte, Baneasa Lac langa Petrom City. **1.000 €;** ☎0724.511.182 parnica.mitica@yahoo.com

5. **Banu** Manta, casa boiereasca cu 3 camere si 6 incaperi, curte, vad stradal S.U. 140 mp, curte 120 mp, 4 cam., nemobilata, neutilata, **1.500 €;** ☎0720.451.235 cosmin.olinici@galaxyimob.ro

6. **BUCURESTI,** central, S.U. 144 mp, curte 100 mp, 4 cam., mobilata, utilata, apartament in vila, renovat, centrala, pe strada liniestita, curte cocheta, centrala proprie, aer conditionat, alarma, internet fibra optica, mobilat cu mobilier pt. birouri. Se emite factura, **950 €;** ☎0723.586.677 stefan@fastforwardcomm.ro

7. **Bucuresti,** sectorul 2, piata Muncii, metrou S.U. 160 mp, curte 250 mp, 6 cam., mobilata partial, utilata partial, inchiriez corp independent vila interbelica 2 min. metrou Piata Muncii, pretabil atat pentru locuinta cat si pentru birouri **1.600 €;** ☎0753.053.304/ 0766.575.723 nicolae.olteanu@credit-agricole.ro

8. **Bucurestii** Noi, piata,; casa, inchiriez urgent 2 camere pe termen foarte lung, contract de inchiriere la notar, chirie anticipat, convenabil; ☎0735.899.103

9. **Buturugeni,** Giurgiu 2 cam., mobilata, utilata partial, Casa de inchiriat. Curata. Zona linistita. Baie mare. Bucatarie. Beci. Curte. Vie si pomi fructiferi, **150 €;** ☎0765.141.097 penu.stroia@gmail.com

10. **Calea** Grivitei, Basarab, S.U. 68 mp, curte 45 mp, nemobilata, casa singur curte, 2 cam., generoasa, pivnita, cp, debara, 2 intrari, renovat interior/ exterior, taxe + **349 €;** ☎021.260.07.25/ 0721.816.412

11. **Calea** Victoriei, casa vila S.U. 130 mp, curte 90 mp, 4 cam., nemobilata, utilata partial, Calea Victoriei, DIICOT, casa vila p+1, 4 cam, 2 bai, centrala proprie 2 locuri parcare, bucatarie mobilata complet, firma, resedinta, 1200 e/ luna, comision 100%/ luna, rog termen lung, **1.150 €;** ☎0760.978.331/ 0720.533.650 teraimobiliare@yahoo.com

12. **Cantemir,** Marasesti, 5 min. metrou, vila parter, S.U. 90 mp, curte 50 mp, 3 cam., nemobilata, utilata, Parcul Carol, Marasesti, vila cu 3 camere, baie, bucatarie, 2 intrari, gresie, faianta, parchet, centrala termica, parcare, ideala reprezentanta, pozitie ultracentrala, acces imediat metrou, **600 €;** ☎0731.877.269 prometeuimobiliare@yahoo.com

13. **Carrefour** Colentina, inchiriez etaj vila (camera) pentru 2 fete/baieti toate conditiile incluse in pret, 450 lei/pers. ☎0725.763.878/ 0733.385.740

14. **Cartierul** Paradisul Verde, Corbeanca, Ilfov S.U. 135 mp, curte 200 mp, 4 cam., mobilata, utilata, proprietar, inchiriez casa p+e+pod, 4 camere, mobilata, utilata, libera, ☎0744.588.104 elena.vintila@yahoo.com

15. **Colentina,** Bucuresti, S.U. 100 mp, curte 300 mp, 2 cam., mobilata, utilata, Inchiriez casa la curte in cartierul Andronache, Colentina, 2 camere dec.e, baie, bucatarie, mobilat, utilat, gresie, faianta, termopan, parchet, firma de paza, pivnita de 30 mp, **290 €;** ☎0735.562.704

16. **Colentina,** Tei, str. Alexandru cel Bun, S.U. 280 mp, curte 50 mp, 7 cam., nemobilata, utilata partial, proprietar inchiriez casa la curte in Tei, str. Alexandru cel bun nr 37, sector 2, pretabil atelier productie orice domeniu sau depozit, catering, utilitati si curent 380. **1.000 €;** ☎0769.690.881 lulian.linca_adrian@yahoo.com

17. **Cotroceni,** Dr. Herescu, Parc Romniceanu, S.U. 190 mp, curte 150 mp, 7 cam., mobilata partial, utilata partial, Arenele BNR, vila singur curte, s+p+1+m, curte de jur imprejurul vilei, renovata pt birouri, firme, cabinet. **1.800 €;** ☎0735.883.452 daniel.enache@central-imobiliare.ro

18. **Dacia,** Universitate, Mosilor, S.U. 170 mp, 4 cam., nemobilata, utilata partial, spatiu birouri 155 m in Ara Business Center imobil exclusiv birouri, clasa A, S+P+M+4. Pretul include chiria si utilitatile. Pentru detalii puteti contacta direct proprietarul la tel., **1.650 €;** ☎0722.525.092/ 0722.330.228 ara@ffdc.ro

19. **Damaroaia,** S.U. 60 mp, curte 300 mp, 2 cam., mobilata, utilata, capat 331, casa singur curte, 2 camere, renovata recent, centrala proprie, mobila moderna, TV, aragaz, frigider, masina spalat, gresie, faianta, parchet, garaj, liniste, curte 300mp, firma sau locuit, **450 €;** ☎0722.785.494

20. **Doamna** serioasa, salariata caut camera pentru inchiriat, la o doamna, zona buna; ☎0729.174.189

21. **Dorobanti,** Beller, S.U. 230 mp, curte 78 mp, 8 cam., mobilata, utilata, de inchiriat vila D+P+2, 8 camere dec.e, 3 bai, nemobilata sau mobilata lemn masiv si utilata complet, este la prima inchiriere, curte, perfecta pentru domiciliu/ resedinta, disponibila imediat **3.600 €;** ☎0721.316.174

22. **Foisor** - Pache Protopopescu casa interbelica de inchiriat S.U. 300 mp, curte 167 mp, 9 cam., mobilata, neutilata, **2.099 €;** ☎0735.551.422 florin.toma@catoma.ro

23. **Foisorul** de Foc, S.U. 251 mp, 6 cam., nemobilata, neutilata, vila cu destinatie birouri, clinica medicala, salon, reprezentanta. Spatiul util este impartit astfel: 3 bai, 6 camere, 1 bucatarie, 2 spatii de depozitare. Are doua intrari. Se adauga TVA, **1.350 €;** ☎0728.009.281 tudor@g3imobiliare.ro

24. **Fundeni,** XXL, S.U. 250 mp, inchiriez casa la curte, constr. 1977, unei familii serioase, neg. ☎0766.393.804

25. **Gara** de Nord, Gheorghe Duca, S.U. 120 mp, curte 100 mp, 5 cam., mobilata, utilata, parter vila, 5 camere, centrala proprie, mobilat lux, exclusivist, utilat, parchet lemn masiv, locuinta sau birou gresie, faianta, termopan, renovat, curte, parcare, intretinerea inclusa, contract Anaf. **800 €;** ☎0722.785.494

26. **Giulesti,** Bucuresti, S.U. 92 mp, curte 110 mp, 4 cam., mobilata, utilata partial, casa batraneasca, renovata, cu garaj si curte, perfecta pentru o familie; **1.250 L;** ☎0726.468.684 claudia.vasile22@gmail.com

27. **Iancu** Nicolae, Baneasa, Jolie Ville, S.U. 130 mp, curte 100 mp, 3 cam., mobilata, utilata, vila deosebita 3 camere Pipera 50 metrii de Jolie Ville, prima inchiriere. Living foarte luminos si spatios, bucatarie complet mobilata si utilata, baie de servici, garaj. Dormitoare complet mobilate. **1.200 €;** ☎0758.139.303 alexandru.compleximobiliare@gmail.com

28. **Izvorani,** S.U. 50 mp, curte 1000 mp, 2 cam., mobilata, utilata, vila cocheta de inchiriat pe malul lacului Snagov, amenajata lux, terasa generoasa cu priveliste minunata 800 euro, comision, 0 detalii la tel. **800 €;** ☎0749.070.948 pavel.radurazvan@yahoo.com

29. **Kiseleff, S.U. 580 mp, curte 270 mp, 15 cam., vila, an 1927, teren 504 mp, accept agentii, 9.000 €; ☎0753.884.884/ 0744.659.874**

30. **Kiseleff,** Clucerului, S.U. 240 mp, curte 70 mp, 5 cam., mobilata partial, neutilata, vila va fi libera si disponibila incepnd cu data de 1 ianuarie, dar se poate viziona pana atunci. Este o vila reconsolidata si renovata in anul 2011. Este o vila P+1+M, **2.500 €;** ☎0769.088.452 florin.racu@gmail.com

31. **Lac** Straulesti, S.U. 250 mp, curte 150 mp, 7 cam., nemobilata, utilata, vila lac straulesti, 250 mp utili, 7 camere 4 bai, renovata complet, finisata, centrala, gaz, apa, canal internet, curte libera, vedere lac, iesire la lac, drum privat, zona foarte buna, parcare **1.700 €;** ☎0721.608.435 dicuemanuel@yahoo.com

32. **Mihai** Bravu, metrou, S.U. 240 mp, curte 200 mp, 5 cam., mobilata partial, utilata partial, Spre Splaiul Unirii, vis-a-vis de Asmita Garden, vila de inchiriat, s.u.240 mp, s+p+1+m, ideal gradinita, birouri, after school, libera, rog seriozitate, **1.600 €;** ☎0764.174.141

33. **Mihai** Eminescu, inchiriere vila in stil Brancovenesc ideal birouri S.U. 400 mp, curte 300 mp, 12 cam., nemobilata, utilata, **3.200 €;** ☎0748.112.112 george.david@galaxyimob.ro

34. **Pancota,** Doamna Ghica, S.U. 450 mp, casa curte, an 2004, pretabil orice, termen lung, rog seriozitate, usor discutabil, **3.800 €;** ☎0744.347.782

35. **Parcul** Circului, Ghica Tei, vila de inchiriat S.U. 150 mp, curte 100 mp, 4 cam., nemobilata, utilata, s+p+1+m, 4 camere, solida, 150 mp, teren 205 mp, curte amenajata, parcare. Renovata, ct, ac, scara interioara din lemn, doua bai, spatii de depozitare. Nemobilata, bucatarie utilata. Libera, firma, **950 €;** ☎021.335.66.40/ 0730.177.109 valeria.tirtea@planitas.ro

36. **Pavel** Dimitrievici bulevard, Kiseleff, S.U. 600 mp, 10 cam., nemobilata, neutilata, vila de lux, situata in zona cea mai selecta a capitalei, zona cu foarte multe reprezentante diplomatice, in apropierea parcului Herastrau pe unul dintre bulevardele cele mai circulate. **8.500 €;** ☎0764.100.045 onuburlacu@gmail.com

37. **Piata** Dorobanti, vila lux, S.U. 450 mp, curte 250 mp, 13 cam., mobilata partial, utilata partial, vila ds+p+1e+m., are 13 cam., 5 bai, 2 buc., su. 450 mp, sc. 680 mp, amp.170 mp, ter. 420 mp, curte 250 mp, libera incepand cu 1 noiemb. 2017, aici au stat ambasadori. **9.950 €;** ☎0758.323.323 office@imobservicecenter.ro

38. **Pipera,** S.U. 120 mp, curte 150 mp, 4 cam., mobilata, utilata, casa p+1, 4 camere, 3 bai, garaj+2 locuri parcare, terasa, curte cu copaci inalti, complet mobilat si utilat, in complex inchis cu paza, linistit, departe de traficul bulevardului. Disponibil: 1 Nov.; **990 €;** ☎0722.223.359

39. **Predeal,** Cioplea, S.U. 320 mp, curte 400 mp, 7 cam., mobilata, utilata, va oferim spre inchiriere Vila 7 camere. D+P+1+M. D: living, bucatarie, gr sanitar. P: dormitor, living mare, gr sanitar si terasa. Et: 5 dormitoare, 2 bai si terasa. Mansarda este locuibila. **600 €;** ☎0761.086.217/ 0733.154.800 baraceanu.daniela@yahoo.com

40. **Sector** 1, S.U. 130 mp, curte 330 mp, 3 cam., mobilata, utilata, p+1+m+subsol, 3 locuri parcare, termoizolatie, renovata recent, instalatie sunet cate o baxa in fiecare camera, 3 bai, 4 ac, curent trifazic. Persoana juridica, 1 luna+1luna. Pretul include TVA, **1.800 €;** ☎0741.479.121 almalotusspa@gmail.com

41. **Sector** 1, Ion Mihalache, S.U. 150 mp, curte 265 mp, nemobilata, vila bucatarie utilata, curte amenajata, **1.170 €;** ☎0732.703.154/ 0734.788.558

42. **Soseau** Giurgiului, Cimitirul Progresul, S.U. 45 mp, curte 100 mp, 1 cam., mobilata, utilata partial, garsoniera in parter vila, statie ratb 11,zona linistita, izolata termic, usi si geamuri de termopan, incalzire pardoseala + calorifere, internet/ cablu 5 min Metrou Eroii Revolutiei, 1+1 garantie, **200 €;** ☎0745.922.087

43. **Soseaua** Pipera, OMV, S.U. 200 mp, curte 250 mp, 6 cam., mobilata, utilata, vila Sos. Pipera, suprafata utila 200 mp, teren 430 mp, curte 250 mp, in fata casei spatiu pentru parcare 3 masini, garaj, aproape de Mega Image, OMV, Metro System, Pipera Plaza, Scoala Americana. **1.200 €;** ☎0733.300.779/ 021.330.79.50

44. **Stefan** cel Mare, S.U. 85 mp, particular, parter, casa contorizari proprii, pentru birouri, depozit

Imobiliare închirieri SPAŢII COMERCIALE, BIROURI

62. **Militari,** metrou Pacii, inchiriez cam. la 2 fete sau cuplu, nefumatoare, internet, masina spalat, pret persoana lunar **350 L;** ☎0722.495.777

63. **Pantelimon** Oras, gars. in vila, mobilata, baie, bucatarie, **800 L;** ☎0737.309.727

64. **Pantelimon,** Ilfov, inchiriez 1 camera, 18 mp, conditii bloc, incalzire centrala, canalizare; ☎0740.904.864

65. **Piata** Muncii Calea Calarasilor camera vila, intrare separata, mobilata, curata, pt. o pers., acces dependinte la comun, 400 de lei lunar pt. o persoana **400 L;** ☎0768.013.183

66. **Piata** Resita, zona, inchiriez camera la curte, cu toate utilitatile, **800 L;** ☎0764.010.441

67. **Plaza,** camera in gazda pentru o persoana serioasa, superb finisat la standarde occidentale, Situat intre Plaza mall si Afi Palace. Acces la metro si mijloacele de transport in comun. Wi-FI & Tv (130 programe) incluse disponibile in camera privata. **130 €;** ☎0735.260.207 lliescu.ani@gmail.com

68. **Popesti** Leordeni, Ilfov, camera inchiriez, baie + bucatarie, unei doamne serioase, **250 L;** ☎0765.167.394

69. **Prelungirea** Ghencea inchiriez camera mobilata la curte, toate utilitatile; ☎0722.244.914/ 0764.323.055

70. **Rahova** Piata, inchiriez o camera, bucatarie, intrare separata la curte fara baie, doar wc. **450 L;** ☎0761.824.328

71. **Rahova,** inchiriez camera mobilata in apartament cu 4 camere unei femei singure. Acces liber la baie si bucatarie, intretinere mica, caldura, apa calda, zona Rahova; **450 L;** ☎0729.316.953 catalin.cojocaru.cc@gmail.com

72. **Rahova,** Amurgului, camera + hol, la curte, mobilata cu baie, toate cheltuielile incluse, garantie o luna, **600 €;** ☎0767.519.194

73. **Rahova,** Buzoieni, 1 cam. in apartament cu 4 cam., 2 grupuri sanitare, et.1/8, mobilat nou, acces utilitati, la o doamna, 1+1. **100 €;** ☎0722.836.119

74. **Salaj,** Humulesti, camera, hol, la curte, apa, gaze, (centrala) TV cablu, internet, baie comuna. **400 L;** ☎0723.451.353

75. **Sector** 2, Mc Donald's, Colentina, inchirez o camera la bloc unei doamne salariate; ☎0775.545.044

76. **Sector** 3, 2 camere la curte; ☎0763.543.849/ 0762.437.431

77. **Soseaua** Fundeni inchiriez camera la curte, zona Sos. Fundeni, lunar, intretinere+ **400 L;** ☎0773.339.771

78. **Soseaua** Giurgiului, camera la bloc, mobilata, frigider, tv, masina spalat, pentru o fata sau baiat, tineri salariati, chiria + cheltuieli **700 L;** ☎0771.522.139/ 0770.496.123

79. **Soseaua** Iancului, 8 minute de metrou Piata Iancului, stradal, camera mobilata, tv, acces balcon, pentru o tanara/ doamna salariata, **300 L;** ☎0724.278.376

80. **Stefan** cel Mare, camera mobilata in apartament bloc persoanelor venite ocazional in capitala, 70 lei/zi, ☎0721.902.002

81. **Tineretului,** Vacaresti, parcul Lumea Copiilor, bloc 4 nivele, vedere parc, renovat complet, termopan, parchet lemn masiv, gresie, faianta, aer conditionat, mobilat si utilat, la 10 minute de metrou, liber, bloc civilizat. **350 €;** ☎0761.621.036

82. **Titan,** Auchan, camera in vila, tip garsoniera, utilata, baie, bucatarie din camera, contorizata, 23 mp, 5 minute de magazin Auchan Titan. Cheltuieli intretinere + **650 L;** ☎0724.336.741/ 0768.044.956

83. **Trafic** Greu, camera la curte, baie, bucatarie, mobilate, intrare separata, conditii bloc, 2 fete sau cuplu; ☎0761.937.655

84. **Vatra** Luminoasa, este ap. cu 2 camere, iar una este diponibila domnisoara sau doamna seriozitate; ☎0764.383.710

85. **Vitan,** Auchan, inchiriez camera in vila tip garsoniera, complet utilata, conditii lux, baie, bucatarie la comun; ☎0771.252.692/ 0784.378.249

86. **Zetarilor,** inchiriez o camera dec.a, mobilata, la curte, acces bucatarie, baie, internet etc., neg.; ☎0729.582.677

87. **Zona** Sebastian, o camera in apartament cu 4 camere acces baie, bucatarie, la o fata salariata, intretinere inclusa+ **500 L;** ☎0760.727.708

Spaţii comerciale, birouri

1. **13 Septembrie,** Trafic Greu, S.U. 290 mp, sp. comercial, 200 mp spatiu productie alimentara, camere frigorifica, fosta fabrica mezeluri, curent trifazic, imbunatatiri, + 90 mp birouri, 2 gr. sanitare, vestiar, bucatarie, centrala proprie, ideal catering, disc., **2.000 €;** ☎0722.785.494

2. **Afacere** la cheie fast-food, S.U. 75 mp, pizzerie, catering, zona Buzesti, Victoriei, depozit 80 mp, 10 locuri la masa, 4 m vitrina stradala, utilata modern cu toate utilitatile, **1.500 €;** ☎0738.979.601

3. **Afi** Cotroceni S.U. 27 mp, spatiu birouri, Bd. Timisoara, et. 1/2, spatii birouri, 27 mp, ac, renovat, contorizat individual, locuri de parcare, paza, pretabil sedii de firma, birouri, vanzari, IT. Vec.: Favorit, Plaza Mall, Militari Politehnica. OIS11543 **250 €;** ☎0731.324.659 office@catalog-rezidential.ro

4. **Alba** Iulia, Dudesti, Vitan Mall, Decebal, S.U. 60 mp, spatiu birouri, Burebista, zona centrala, etajul 3, balcon, alarma, lift modern, constructie 2008, pretabil firma, gaze, curent electric, apropiere Mall Vitan, Piata Alba Iulia, Bd-ul Unirii **365 €;** ☎0755.075.909

5. **Aleea** Privighetorilor, sector 1 Bucuresti S.U. 110 mp, spatiu birouri, inchiriez spatiu comercial, birouri 110 mp, sector 1 aleea Privighetorilor parter de bloc nou cu toate utilitatile, 2 locuri de parcare **990 €;** ☎0747.292.721/ 0760.145.034 andresescua@yahoo.com

6. **Alexandriei,** S.U. 1500 mp, spatiu birouri, ofer spre inchiriere in Bragadiru, jud. Ilfov depozite si birouri in suprafete de la 150-1500 m. Spatii de parcare. Toate utilitatile. **4 €;** ☎0725.347.623 rainbow@digi.ro www.rainbowcompany.ro

7. **Alexandru** Obregia, S.U. 55 mp, sp. comercial, zona cu vad deosebit de favorabil, suprafata de 55 mp. Dispune de numeroase imbunatatiri: parchet, gresie, iluminat modern. Se solicita chiria pe o luna si o garantie egala cu valoarea chiriei lunare. **700 €;** ☎0786.276.537/ 0726.764.420 office@creativebrokers.ro

8. **ARAD 2 spatii comerciale in centrul orasului, 118 mp si 67 mp, demisol, indicat pentru pariuri sportive. Spatiul necesita amenajare pentru scopul propus, pe luna: 390 €; ☎0722.485.817/ 0745.811.017/ 00393389432714 iancu@iol.it**

9. **Autogara** Filaret S.U. 60 mp, sp. comercial, la parterul primului bloc din ISG Residence II, stradal, toate utilitatile, pozitionare foarte buna, vad comercial, vitrina stradala, Parc Carol. Disponibil imediat, **1.000 €;** ☎0748.238.661/ 0753.112.731 vanzari@imogroup.ro

10. **Aviatiei,** str. Trifesti nr. 9, S.U. 75 mp, sp. comercial, imobil nou, spatiu comercial suprafata utila 75 mp utili, toate utilitatile, pretabil diferite activitati. Proprietar **1.000 €;** ☎0722.274.188 aviatieinorthresidence@yahoo.com

11. **Aviatiei,** stradal, S.U. 70 mp, vad exceptional; ☎0723.627.858/ 0744.320.700

12. **Baneasa,** S.U. 71 mp, spatiu birouri, Baneasa Aviatiei, apartament parter, 71 mp, terasa 37 mp, open space, luminos, bucatarie, 1 baie, parcare subterana , nemobilat, cabinet notarial, cabinet avocatura, firma IT, etc. Paza 24/7. **770 €;** ☎0747.021.065 rosana.zaharescu@platinumholding.ro

13. **Baneasa,** Ficusului, Aerogarii, sector 1, Aviatiei, S.U. 140 mp, spatiu birouri, spatiu de birouri la 2 miunute de Parcul Herastrau, alcatuit din apartament 3 camere: camera 1=53 mp; camera 2=22 mp; camera 3=20 mp; bucatarie=19 mp; baie si grup sanitar; hol intrare **900 €;** ☎0762.282.472 7imobiliare@gmail.com

14. **Baneasa,** inchiriere cladire birouri S.U. 1855 mp, spatiu birouri, **22.260 €;** ☎0725.427.427 oana.cristina@galaxyimob.ro

15. **Basarabia,** S.U. 275 mp, spatiu birouri, b-dul Basarabia stradal 275 mp utili, 13 m vitrina, 2 intrari. ☎0730.338.112

16. **Basarabia,** spatiu comercial, 34 mp, S.U. 34 mp, **500 €;** ☎0755.968.387 nicolae@bucurestispatiicomerciale.ro

17. **Beller,** sector 1, S.U. 65 mp, sp. comercial, inchiriez spatiu comercial 65 mp, strada Beller, vad comercial, langa supermarket, banca si Piata Dorobanti, sector 1, pretul zonei. Firme cu experienta ☎0721.834.950

18. **Berceni,** S.U. 50 mp, spatiu birouri, spatii birouri de la 50 mp /70 mp/350 mp stradal Metalurgiei nr.130, acces facil chiar si pentru TIR, birouri moderne, toate facilitatile si utilitati incluse, sala mese loc parcare, 7 euro, **7 €;** ☎0725.652.660

19. **Berceni,** Dimitrie Leonida, Apollo Residence, S.U. 65 mp, sp. comercial, Berceni, Dimitrie Leonida, Ansamblul Apollo, ofer spre inchiriere spatiu comercial, in suprafata totala de 65 mp, vitrina de 8 metri.Spatiul dispune de centrala termica proprie, curent electric 380. **1.300 €;** ☎0731.602.907/ 0755.680.215 ionut.imobiliare2011@gmail.com

20. **Berceni,** sos. Oltenitei nr. 11, Popesti Leordeni, S.U. 700 mp, sp. comercial, deschidere DN4- 67 m, inchiriez benzinarie, gpl, spatiu comercial pt. market in faza de proiect cu autorizatie sau la gata.Dimensiunile conf. proiect, **5 €;** ☎0770.510.891

21. **Berceni,** Transilvaniei 70, S.U. 40 mp, inchiriez spatiu comercial sau industrial, stradal, zugravit recent, faianta, gresie, **300 €;** ☎0721.757.470

22. **Brancoveanu,** S.U. 230 mp, sp. depozitare, hala Brancoveanu, Alunisului, spatiu productie, depozitare, centrala proprie, 2 gr. sanitare, H 3.5, 2 birouri, 380 V, contoare utilitati separate, stradal, 3.5 E; **4 €;** ☎0722.473.216 bogdanvictor79@yahoo.com

23. **Bucuresti** S.U. 100 mp, spatiu birouri, Dorobanti, spatiu pentru birouri 100 mp, 4 incaperi 2 grupuri sanitare, chicineta, terasa pt fumatori, situat intr-o cladire de birouri, pretabil notariat, birou de avocatura, zona IT, etc **1.200 €;** ☎0723.606.040 goldwinpromotion@gmail.com

24. **Bucuresti** S.U. 330 mp, sp. depozitare, inchiriez teren pentru depozitare, nu este conectat la utilitati, **2.500 L;** ☎0724.296.097 ionutzoctavian@yahoo.com

25. **Bucuresti** S.U. 74 mp, spatiu birouri, Unirii, fantana centrala, aflat la prima inchiriere, apartament superb, recent amenajat, finisaje de nivel Clasa A, nemobilat, compus din 3 camere de locuit plus dependinte, cu 2 grupuri sanitare **750 €;** ☎0735.523.505/ 0744.523.505 munteniagrup2005@yahoo.com

26. **Bucuresti,** S.U. 130 mp, sp. comercial, caut spatiu comercial stradal sau in vile pana in 130 mp de inchiriat sau preluare afacere pentru deschiderea unui Bistro, **2.500 €;** ☎+40736013770 alex@alexandrudobrea.ro

27. **Bucuresti,** Ferdinand, S.U. 500 mp, sp. comercial, spatiul comercial cu intrare direct din strada, este in suprafata de 200 mp, impartit in parter 120 mp si subsol 80 mp. Spatiul este amenajat frumos, 5 camere, 4 grupuri sanitare. Chirie1600 euro/luna. **2.500 €;** ☎0733.541.435 piperasky@gmail.com

28. **Bucuresti,** sector 2, S.U. 30 mp, spatiu birouri, detinator spatiu care functioneaza ca agentie imobiliara in sector 2 stradal la bulevard, doresc colaborare, asociere cu doritori prin impartirea spatiului pentru manichiura, masaj si alte activitati ☎0722.612.915

29. **Bucuresti,** sector 6 S.U. 15 mp, sp. comercial, Inchiriez spatiu fast food utilat complet, suprafata 17 mp, situat in zona Crangasi **1.500 €;** ☎0746.439.634 viobeti@gmail.com

30. **Bulevardul** Dinicu Golescu nr. 9, sector 1, S.U. 22 mp, spatiu comercial stradal, vitrina 4 m, utilitati, proprietar, **370 €;** ☎0771.496.187/ 0722.516.787

31. **Business** Center Sitraco - spatiu birouri 540 mp S.U. 540 mp, spatiu birouri, **4.968 €;** ☎0735.551.422 florin.toma@catoma.ro

32. **Buzesti,** Victoriei, Occidentului, S.U. 70 mp, spatiu birouri, birou zona Vicotriei, Buzesti de inchiriat, **1.550 €;** ☎0724.066.584 david.asigurari@gmail.com

33. **Calarasilor,** Biserica Delea noua, S.U. 100 mp, sp. comercial, spatiu comercial parter de bloc, cu intrare stradala si vitrina mare, 100 mp, se preda renovat, ideal salon infrumusetare, cabinet medical, birou, showroom, plus spatiu etaj 1, ideal birou, cabinet notariat, 90 mp **1.050 €;** ☎0724.270.019 travaharealestate@gmail.com

34. **Calea** Grivitei, Petru Maior, S.U. 50 mp, sp. comercial, oportunitate de inchiriere spatiu comercial situat intr-o zona cu trafic auto deosebit pretabil pentru orice gen de activitate comerciala dar si pentru birou sau cabinet medical, activitate de nisa. **550 €;** ☎0745.943.017 tedy@bucurestispatiicomerciale.ro

35. **Calea** Mosilor, S.U. 20 mp, spatiu birouri, ofer spre inchiriere spatiu pentru birouri, cu suprafete pornind de la 20 mp, pana la 260 mp,Finisajele sunt de calitate, paza la receptie, internet etc. Pret 10 Euro/mp + mentenanta, **200 €;** ☎0731.602.907/ 0755.680.215 ionut.imobiliare2011@gmail.com

36. **Calea** Plevnei, S.U. 38 mp, spatiu birouri, inchiriez in zona centrala, 10 min. de Piata Unirii **350 €;** ☎0721.619.012 alinacristinaburicea@gmail.com

37. **Carol** I, Armeneasca, S.U. 40 mp, sp. comercial, spatiu comercial de inchiriat situat stradal pe Carol I, zona centrala in suprafata de 40 mp. foarte vizibil pretabil pentru orice gen de activitate comerciala mai putin food. **1.000 €;** ☎0745.943.017 tedy@bucurestispatiicomerciale.ro

38. **Carol** I, Biserica Armeneasca, S.U. 25 mp, sp. comercial, inchiriere spatiu comercial situat stradal pe Bulevardul Carol I in suprafata de 25 mp utili, vitrina 4 m, zona foarte traficata pietonal, vizibilitate foarte buna, **750 €;** ☎0745.943.017 tedy@bucurestispatiicomerciale.ro

39. **Colentina** Careffour S.U. 750 mp, sp. industrial, Colentina, hala, suprafata totala 750 mp, acces Tir, birouri, toate utilitatile, h=6m, acces facil in si din soseaua de centura, autostrada A3, zona buna avem disponibila o hala, situata pe colt **2.500 €;** ☎0724.270.019 travaharealestate@gmail.com

40. **Colentina,** 453 mp, showroom stradal, parcare, S.U. 536 mp, sp. comercial, Sos. Colentina, DN2, inchiriere 453 mp showroom open space cu vitrina stradala de 22 ml. Plus 83 mp. in demisol (spatiu depozitare) impreuna cu parcarea privata in suprafata de 320 mp. **4.500 €;** ☎0735.523.505/ 0744.523.505 munteniagrup2005@yahoo.com

41. **Colentina,** Doamna Ghica, S.U. 352 mp, spatiu birouri, proprietar, de inchiriat/vanzare spatiu birouri si atelier, **1.560 €;** ☎0722.337.534 alexcodrinilie@yahoo.com

42. **Colentina,** Maior Bacila, S.U. 160 mp, inchiriez spatiu pretabil depozit, loc de joaca, gradinita, se poate amenaja in functie de dorinta; ☎0734.084.343

43. **Colentina,** Maior Bacila, spatii comerciale a cate 22 mp fiecare, zona cu vad comercial; ☎0722.370.947/ 0722.664.293

44. **Colentina,** sector 2, Bucuresti, S.U. 100 mp, sp. depozitare, inchiriez un spatiu de 40 mp in casa la curte, la 10 minute de statia de tramvai 21, in Andronache, pretabil pentru depozitare, locuri parcare in curte, curent electric, monitorizare RPG **250 €;** ☎0735.562.704

45. **Colentina,** soseaua Fundeni, Bucuresti S.U. 460 mp, sp. comercial, stradal colt de strada, teren de inchiriat, 460 mp,(20x25) toate utilitatile pretabil activitati comerciale, sowrom, servicii, contract termen lung. Negociabil **1.200 €;** ☎0722.384.407 buz_subaru@yahoo.com

46. **Cotroceni,** bd-ul Eroilor, Carol Davila, S.U. 200 mp, spatiu birouri, se accepta si plata in lei, 8.600lei/luna. Etajele 1 si 2 in vila p+2, 8 cam. intre 15-26 mp, bucatarie mobilata, 4 gr. sanitare, 2 centrale termice, aer conditionat. Aproape de metrou Eroilor, **1.900 €;** ☎0762.612.172/ 0799.933.979

47. **Crangasi** S.U. 20 mp, spatiu comercial, stradal, cu vad, piata, utilitati. ☎0722.324.883

48. **Dacia,** Calea Mosilor, Eminescu, S.U. 55 mp, spatiu birouri, birou elegant open space, foarte luminos, mochetat, instalatie climatizare, situat la etaj 3 in Ara Business Center. Pretul include tot chirie, utilitati mentenanta. Direct proprietarul. **550 €;** ☎0722.525.092/ 0722.330.228 ara@ffdc.ro

49. **Dacia,** Eminescu, Mosilor S.U. 120 mp, spatiu birouri, et 1 in vila p+2, renovata interior/ exterior, un apartament pe nivel, 3 camere dec.e (14, 18, 23 mp) dispuse pe living central 37 mp, 2 bai,bucataria transformata in birou **590 €;** ☎0762.612.172/ 0799.933.979

50. **Dacia,** Universitate, Mosilor S.U. 65 mp, spatiu birouri, cabinete medicale, laborator analize sau birouri la etajul 1 in ara Business Center, constructie noua S+P+M+4. Pretul afisat include chiria si utilitatile.Nu se percepe TVA. **1.200 €;** ☎0722.525.092/ 0722.330.228 ara@ffdc.ro

51. **Dacia,** Universitate, Mosilor S.U. 115 mp, spatiu birouri, spatiu birouri mochetat la etaj 3 in Ara Business Center. Imobil S+P+M+4 clasa A destinatie exclusiv birouri. Pretul include chiria si utilitatile.Nu se percepe TVA. Tel. proprietar, **1.100 €;** ☎0722.525.092/ 0722.330.228 ara@ffdc.ro

52. **Damaroaia,** Neajlov 112 S.U. 145 mp, sp. depozitare, spatiu de mica productie sau depozitare pe strada Neajlov colt cu Corallilor. Imobil compus din Hala de 100 mp + 2 camere si grup sanitar 48 mp **595 €;** ☎0723.638.194 office@fwd-transport.com

53. **Dobroiesti,** Cora, Pantelimon, S.U. 100 mp, spatiu birouri, inchiriez spatiu pt birouri, depozitare, ideeal pt firme renovat recent, supraf 100 mp, p/1. In imobil mai este o firma. Spatiu este situat in Dobroiesti stradal, usor accesibil. **550 €;** ☎0723.460.200/ 021.210.76.00 sweethome_imob@yahoo.com

54. **Dorobanti,** adiacent, str Caragea Voda, zona ASE S.U. 80 mp, spatiu birouri, Imobil nou, birouri open-space, cu imbunatatiri si facilitati, intretinere rezonabila, portar. Sunt disponibile : Parterul- 80mp, etajul 2- 80mp, plus: 20mp la et. 1 si 20mp la et. 2.; 9 euro/mp **700 €;** ☎0722.755.377 contact@naeroman.ro

55. **Dorobanti,** Beller, George Calinescu, S.U. 103 mp, spatiu birouri, spatiul are o suprafata de 100 de mp si se afla la parterul unui imobil construit in 2012. Este amenajat ca birou, avand o compartimentare de 3 camere. Se poate modifica. Sunt si 2 locuri de parcare; **1.500 €;** ☎0769.088.452 florin.racu@gmail.com

56. **Dorobanti,** sector 1, S.U. 100 mp, spatiu birouri, inchiriez apt in vila ideal pt. birou, 3 camere ,in zona Dorobanti, str. Washington, cu parcare de zi, centrala proprie, ac, renovat recent, 2 bai, et. 1/2, contr pe termen lung, accept agent **800 €;** ☎0723.500.709 ali_arslan58@yahoo.com

57. **DRISTOR,** apropiere metrou, Str. Papiu Ilarian, nr. 17., S.U. 85 mp, spatiu comercial, parter, cladire comerciala, 2 intrari, grup sanitar. Proprietar. **1.000 €;** ☎0723.200.959 deliahangan@yahoo.com

58. **Dristor,** apropiere metrou, S.U. 160 mp, spatiu birouri, spatiu birouri parter cladire de birouri, 2 grupuri sanitare, 1 oficiu, aer conditionat, centrala proprie, contorizare separata, paza, str. Papiu Ilarian nr. 17. Proprietar, **6 €;** ☎0723.200.959 deliahangan@yahoo.com

59. **Dristor,** cladire de birouri, 160 mp, S.U. 160 mp, spatiu birouri, va oferim spre inchiriere spatiul de birouri, situat in zona Dristor, la 3 minute de statia de metrou Dristor. Impartit in 4 camere, 2 gr. sanitare, contorizare separata, situat la P/4, 160 mp, lift. **960 €;** ☎0720.120.066 mirela.exclusive.property@gmail.com

60. **Dristor,** Rm. Valcea, spatiu comercial stradal, S.U. 100 mp, sp. comercial, acces metrou, situat la parterul unui bloc din zona Dristor, Ramnicu Valcea, benzinaria Mol. Suprafata este de 100 mp cu posibilitate de extindere, vitrina 6.3 m. **2.200 €;** ☎0722.732.975 axadomenii@yahoo.com

61. **Dristor,** Vitan, sector 3, S.U. 35 mp, sp. comercial, Centru Educational va pune la dispozitie sali de curs, meditatii, ateliere pentru copii. Sediul se afla la 5 min. de metrou Dristor, Mall Vitan si Piata Alba Iulia. Asteptam propuneri de colaborare **100 €;** ☎0745.245.633 centrulpascal@gmail.com

62. **Ferdinand,** Dimitrov, S.U. 65 mp, sp. depozitare, Asoc. proprietari inchiriem spatiu comer, subsol,1 cam, dec., 2 holuri, inters. Dimitrov, stradal, rec. renovat, nemobilat, 145 mp, 2 usi metalice, toate utilitatile, grup sanitar, liber, alarma, suprav. video, metrou 2 min., **220 €;** ☎0762.697.972 blocd17@gmail.com

63. **Floreasca,** S.U. 161 mp, spatiu birouri, va oferim spre inchiriere spatiul de birouri, situat in zona Bd Floreasca bloc nou, stradal, etaj 4, se inchiriaza tot etajul, pret 17e+tva negociabil, locuri de parcare subterane si supraterane. **17 €;** ☎0720.250.632

64. **Foisorului,** Vitan Moll, S.U. 65 mp, spatiu birouri, spatiu liber pretabil firma, birou, magazin, salon infrumusetare etc, **700 €;** ☎0744.630.209 nicu_barea@yahoo.com

65. **Fundeni,** 30 mp, 135 mp. Drumul Intre Tarlale- 330 mp. Morarilor- 15 mp, 30 mp. Morarilor- 100 mp+ 50 mp birouri; ☎0722.547.414

66. **Gara** de Nord nr 6-8, S.U. 35 mp, sp. comercial, spatiu comercial stradal, la parter de bloc, vitrina de termopan, deschidere 3 m, grup sanitar, 2 camere, vad comercial. ☎0722.316.881/ 0722.232.014

67. **Gara** de Nord, metrou Basarab, zona selecta, S.U. 100 mp, spatiu birouri, rapid, Grivita, Titulescu, Victoriei, parter de vila, 4 camere, baie, 2 intrari, c-tie 2000, gaze, centrala, parcare 2 locuri, curte manipulare. Pt. sediu, birouri, pct. de lucru, depozit, salone di bellezza, stomatologie, cabinet, **3.000 L;** ☎0721.927.522

68. **Gara** Obor, Electronicii S.U. 120 mp, spatiu birouri, Spatiu parter la curte zona Gara Obor, Baicului 110 mp, 3 camere, cea de 60 mp are gresie pe jos, celelate se pot amenaja la preferinta, curent trifazic, utilitati, incalzire centrala termica, contorizare, **950 €;** ☎0744.506.217 milanamarket@yahoo.com

69. **Grozavesti,** S.U. 220 mp, spatiu birouri, inchiriere spatiu birouri direct dezvoltator zona Grozavesti Clasa A, **11 €;** ☎0765.722.047 pan.quality@yahoo.com

70. **Grozavesti,** cladire birouri, S.U. 200 mp, spatiu birouri, spatiu 200 sau 400 mp, etajul 1, compartimentat, renovat complet. ☎0742.564.850

71. **Iancului,** S.U. 65 mp, sp. comercial, Dimitrov, etaj parter intrare din strada, vedere stradala, renovat recent, ideal pentru afacere 65 mp, **650 €;** ☎0788.100.999

72. **Iancului,** S.U. 50 mp, sp. comercial, Dimitrov, spatiu comercial parter de bloc, 50 mp, intrare si vedere stradala, ideal orice afacere, renovat recent **550 €;** ☎0788.100.999

73. **Iancului,** Ritmului, spatiu comercial in cartier de blocuri, S.U. 115 mp, **1.200 €;** ☎0755.968.387 nicolae@bucurestispatiicomerciale.ro

74. **Iancului,** stradal S.U. 35 mp, sp. comercial, Iancului stradal, aproape de metrou, intrare si vedere stradala, parter, renovat, cu imbunatatiri, 35 mp, nemobilat, liber, pretabil sediu firma, merita vazut **500 €;** ☎0764.641.758/ 0722.912.924 cordialimobiliare@yahoo.com

75. **Imobile,** toate zonele, S.U. 60 mp, sp. comercial, oferim spre inchiriere spatii comerciale toate zonele, diverse suprafete, pretabile orice activitate, vad comercial, stradale. **10 €;** ☎0731.609.187 cristacheadrian2018@gmail.com

76. **Lizeanu,** Stefan cel Mare, S.U. 65 mp, toate utilitatile, trafic auto foarte mare, deschidere 6 m, **800 €;** ☎0722.250.650

77. **Luica,** S.U. 300 mp, sp. depozitare, Dedeman, Hala Noua, h-4,5 m, acces tir, curte interioara, 380 v, apa, canal, ac, 2 birouri, paza, ideal service sau depozitare, **3 €;** ☎0767.087.037/ 0734.655.990 ANNADIA77@YAHOO.COM

78. **Magheru** Scala Bucuresti, S.U. 57 mp, spatiu birouri, particular ofer sper inchiriere spatiu de birouri, ultracentral/ scala, parter, intrare separata, 57 mp, 2 camere, 2 holuri, grup sanitare, liber **380 €;** ☎0721.664.440

79. **Mantuleasa,** S.U. 260 mp, sp. comercial, spatiu comercial S+P stradal suprafata 260 mp vitrina 23 ml, parter 160 mp cu 3 intrari stradale, 2 gr sanitare, subsol 100 mp, intrare separata, curent trifazic, liber, **2.500 €;** ☎0758.085.005 lucian@confortcasaimobiliare.ro

80. **Marriott,** Parlament, 13 Septembrie, S.U. 100 mp, sp. comercial, vitrina stradala, 10 m vitrina bulevard, dublu acces fata spate, gaze, centrala proprie, trifazic, gr. sanitar, zona comerciala, vad deosebit. Pretabil: salon, restaurant, banca, farmacie, agentie, market, cofetarie, patiserie, cazinou, **2.500 €;** ☎0758.323.323/ 0755.022.290 office@imobservicecenter.ro

81. **Martisor,** Brancoveanu, Oraselul Copiilor, S.U. 9 mp, sp. comercial, inchiriez spatiu comercial, birou, parter de bloc nou, Martisor nr 80, Brancoveanu, 9 mp, AC, incalzire electrica, wc propriu, parcare privata, ideal birou avocatura, mediere, consultanta. **210 €;** ☎0764.163.502 florinsandu1970@gmail.com

82. **Matei** Basarab, Unirii, Udriste, S.U. 180 mp, spatiu birouri, spatiu pentru birou in suprafata de 180mp, situat la Mansarda unei cladiri interbelice. Spatiul este compus din 3 camere, sala conferinta, 3 balcoane, baie si bucatarie. Loc parcare in curte; **990 €;** ☎0731.602.907/ 0755.680.215 ionut.imobiliare2011@gmail.com

83. **Militari,** inchiriez restaurant, S.U. 600 mp, sp. comercial, complet utilat, restaurant, salon de evenimente. **3.500 €;** ☎0770.354.658

84. **Militari,** inchiriez spatiu comercial, S.U. 300 mp, sp. comercial, Piata Gorjului, suprafete diferite de la 50 mp la 300 mp (10 euro/mp). **10 €;** ☎0770.354.658

85. **Militari,** Iuliu Maniu, particular, spatiu mic, bulevard, termopane, renovat, wc, trafic pietonal, vad comercial, **50 €;** ☎0740.121.677

86. **Militari,** Iuliu Maniu, S.U. 30 mp, sp. comercial, spatiu comercial stradal, vad comercial, trafic intens pietonal si auto, vitrina stradala, grup sanitar propriu. **800 €;** ☎0741.058.920 irinabalan44@gmail.com

87. **Militari,** langa piata Veteranilor S.U. 21 mp, sp. comercial, ofer spre inchiriere 3 spatii comerciale (14 mp, 14 mp sau 21 mp) cu vitrina stradala de 3 ml pe strada Dealul Tugulea, langa piata Veteranilor, trafic pietonal, pretabil orice activitate, particular **300 €;** ☎0767.461.757 kurta_eric23@yahoo.com

88. **Mosilor,** S.U. 29 mp, Stefan cel Mare, Mihai Bravu, Decebal spatii comerciale de la 29mp la 220mp. Agentie; ☎0722.502.292

89. **Mosilor,** Nufarul, S.U. 91 mp, sp. comercial, liber, disponibil imediat, vitrina 5 m, acces aprovizionare separat. Anticipat 1 luna ;garantie 1 luna; Pretul nu contine TVA, **1.100 €;** ☎0728.009.281 tudor@g3imobiliare.ro

90. **Muncii,** Decebal, Calea Calarasi, S.U. 550 mp, spatiu birouri, va oferim spre inchiriere spatiu comercial stradal format din parter+etaj pretabil Restaurant, Mega Image, birouri, pozitie foarte buna, disponibil imediat, negociabil, **1 €;** ☎0724.711.756

91. **Natiunile** Unite - Calea Victoriei S.U. 174 mp, spatiu birouri, birouri + balcon,+ terasa+ 2 gr. sanitare, singur pe et. 9, an 1997, 2 locuri parcare, vedere Parlament, cladire excusiv de birouri, stradal, negociabil- super-pret **155.000 €;** ☎0728.676.350 imobcont@gmail.com

92. **Nerva** Traian, S.U. 99 mp, sp. comercial, spatiu comercial situat la parter+demisol, imobil nou, toate utilitatile, contorizare separata, centrala termica proprie, incalzire in pardoseala, 2 bai. Adresa L. C. Dumitru papazoglu nr 68. **999 €;** ☎0756.529.479

93. **Nicolae** Caramfil, S.U. 98 mp, sp. comercial, proprietar inchiriez spatiu comercial pe Nicolae Caramfil nr 34D, suprafata 98 mp, grup sanitar, climatizare, vitrina stradala, renovat, dispus pentru orice actvitate, tva 0, **2.150 €;** ☎0757.075.135 ghabrieela@gmail.com

94. **Nitu** Vasile, stradal, S.U. 64 mp, inchiriez spatiu, utilitati, paza in incinta, **1.000 €;** ☎0759.033.033

95. **Nord,** Aviatiei S.U. 72 mp, spatiu birouri, Va prezentam un spatiu comercial intr-o zona extrem de cautata in inima afacerilor din Bucuresti. Langa cartierul francez, la intersectia dintre strada Nicolae Caramfil si soseaua Pipera, **2.088 €;** ☎+40736013770 alex@alexandrudobrea.ro

96. **Obor** piata, supermarket Obor, S.U. 40 mp, sp. comercial, cedez spatiu comercial macelarie utilata 40 m. Vad de piata. **1 €;** ☎0760.124.090 moni96ionu@yahoo.com

97. **Obor,** Baicului, S.U. 150 mp, sp. industrial, hale industriale, depozitare, suprafete diverse 50, 80, 300, 600 mp, platforma betonata, acces tir, rampa, birouri, h 6 m, acces metrou, zona industriala, paza inclusa; **4 €;** ☎0724.270.019 travaharealestate@gmail.com www.travahar.ro

98. **Oltenitei,** Gama Residence, S.U. 120 mp, sp. comercial, intrare Popesti-Leordeni, oferim spre inchiriere spatiu comercial, stradal pe Sos. Oltenitei nr. 13 Bis, in ansamblul Gama Residence, vad comercial, complexul este compus din 500 de apartamente, **2.000 €;** ☎0758.041.197 mihai87_klass@yahoo.com

99. **Otopeni,** cladire birouri clasa A 10 min Aeroport, S.U. 2500 mp, spatiu birouri, Omnilogic cel mai mare campus IT, nord, supr intre 80-2500 mp, cladire A, parcare, spatii verzi, teren sport, Baneasa, cerem si oferim seriozitate, termen lung, 10 e mp (incluse utilitatile). **10 €;** ☎0726.664.381 valentin.florea@bvn.ro

100. **Otopeni,** Corbeanca, DN1, Therme, S.U. 260 mp, sp. comercial, spatiu comercial stradal DN1 Calea Bucurestilor, Corbeanca, sat Petresti, P+1, S.C=290 mp, utila= 260 mp; constructie 2008, teren 300 mp, acces direct din DN1. Spatiu liber. **1.790 €;** ☎0762.282.472 7imobiliare@gmail.com

101. **Pantelimon,** intersectia Baicului, 150 mp teren imprejmuit, curent trifazat, apa, gaze, 2 intrari, orice activitate, depozit, terasa vara, materiale constructii, liber, **400 €;** ☎0728.889.805

102. **Parcul** Carol - Marasesti S.U. 47 mp, spatiu birouri, inchiriez spatiu birouri Parcul Carol. Doua birouri si receptie, grup sanitar, acces separat direct din strada, usor identificabil, aer conditionat, mobilat birouri/ nemobilat, internet, loc de parcare **475 €;** ☎0747.501.073 gabi25_07@yahoo.com

103. **Piata** Delfinului- bd. Chisinau nr.3 S.U. 45 mp, sp. comercial, Inchiriez spatiu comercial, stradal, statie RATB, suprafata 45 mp, compus din doua incaperi cu grup sanitar propriu, independent energetic. A functionat noua ani ca Agentie de pariuri Stanleybet **700 €;** ☎0755.650.576 mgmetalsoft@yahoo.com

104. **Piata** Gemeni, Dacia, Eminescu, V. Lascar, 25 mp parter+15 pivnita, orice activitate, farmacie, banca, productie, comert, prestari servicii, atelier etc., utilitati proprii, liber, ultramodern, proprietar, **500 €;** ☎0728.889.805

105. **Piata** Iancului, S.U. 15 mp, spatiu birouri, inchiriez birou 15 mp semi-central intr-un apartament de 3 cam. in Piata Iancului langa metrou, stradal, et. 2/8. Birou pretabil pt. contabil, avocat, traducator, ag. imobiliar, broker, arhitect. **215 €;** ☎0720.615.062/ 0720.825.355 convenientconsulting@yahoo.com

106. **Piata** Progresului S.U. 7 mp, sp. comercial, chiosc 7 mp amplasat ideal chiar pe trotuar cu vad stradal excelent si trafic auto intens pretabil orice, contract avantajos, vad deosebit, **250 €;** ☎0723.455.125

107. **Piata** Progresului, S.U. 10 mp, sp. comercial, proprietar, la parterul unui complex comercial amplasat ideal la semafor cu vad stradal excelent si trafic intens finisat lux cu toate utilitatile, contract avantajos pretabil orice **

Imobiliare închirieri REGIM HOTELIER, CASE VACANŢĂ

163. **Unirii,** intersectie Marasesti Cantemir, stradal, S.U. 60 mp, sp. comercial, spatiu pretabil birou - sediu firma, salon, cabinet medical, birou notarial, cabinet avocatura, pozitie foarte buna, acces stradal, vedere Cantemir, et.1/10, bloc reabilitat, sp.comerciale la parter **580 €;** ☎0785.232.323/ 0784.222.005

164. **Unirii,** Palatul Parlamentului, S.U. 500 mp, sp. comercial, Libertatii, Palatul Parlamentului, vila p+2 constr 2004, parter 200 mp, 5 birouri,open space 45mp, grup sanit, et 1-196mp, 4 birouri, 2 gr sanit, buc utilata, et 2-124 mp, 4 birouri, chicineta, gr sanit, 4 parcari, **3.300 €;** ☎0722.359.898/ 0722.573.232 office@interpartes.ro

165. **Unirii,** spatiu de birou in vila S.U. 520 mp, spatiu birouri, Spatiu de birou in vila, P+2, 520 mp utili, camere inalte (3 m), spatioase, compartimentari si spatii deschise, bucatarie mobilata, plus o chicineta, 4 bai; 3 intrari, vila este construita in 2005m **3.300 €;** ☎0756.256.934 andreeaimobiliare@yahoo.com

166. **Unirii,** Splaiul Independentei 8a, S.U. 111 mp, sp. comercial, 111 mp, 50 mp parter si 60 mp demisol inalt, camere foarte inalte centrala proprie, 380, toate facilitatile in vila p+2. Pret vanzare 170.000 euro. Accept colaborare agentie, **1.100 €;** ☎0728.141.414

167. **Unirii,** Vitan Posta S.U. 560 mp, spatiu birouri, cladire birouri etajul 2/8, are o suprafata totala de 560 mp. compus din 2 spatii (400 mp si 160 mp) 6 birouri, 1 receptie, sala conferinte, arhiva,6 gr. sanitare, toate facilitatile 10 euro/ mp **10 €;** ☎021.231.23.18/ 0731.144.152

168. **Unirii,** Zepter, S.U. 153 mp, spatiu, P+M, zona interns circulata, statie autobuz, pretabil servicii (banca etc.), ☎0744.631.240

169. **Unirii-** Alba Iulia, Decebal, S.U. 60 mp, sp. comercial, vitrina 10 m stradala, vad, pe raza de 1 km nu exista farmacie, frizerie sau sala jocuri, 60 mp utili + posibilitate 40 mp, gr sanitar, functioneaza foarte eficient magazin/ se poate verifica, dar si cabinet, agentie, salon, atelier, **700 €;** ☎0758.323.323/ 0755.022.290 office@imobservicecenter.ro

170. **Universitate,** Calea Victoriei, S.U. 110 mp, spatiu birouri, Universitate, Calea Victoriei, in spatele hotelului Novotel, apartament renovat, utilat si mobilat birou, 110 mp, 4 camere, et. 3/5, bloc solid, 4 ac, centrala termica, 5 min. metrou, proprietar, **750 €;** ☎0721.813.004/ 0775.259.476 perfectland2000@gmail.com

171. **Universitate, Sf. Gheorghe, S.U. 48 mp, spatiu pt. coafor, farmacie, birouri etc., 600 €; ☎0762.457.728**

172. **Uverturii** colt cu strada Dezrobirii, S.U. 98 mp, sp. comercial, proprietar,ofer spre inchiriere spatiu comercial, 98mp utili, la parterul unui bloc pe Bd. Uverturii. Are destinatia de spatiu comercial din constructia blocului, vad comercial, curent trifazat si 380v. **1.600 €;** ☎0785.406.700 gggaua@yahoo.com

173. **Vacaresti,** spatiu comercial, S.U. 65 mp, sp. comercial, spatiu comercial amenajat nou, dispus la parterul unui bloc de 10 niveluri, stradal, pe Calea Vacaresti, in apropiere de Piata Timpuri Noi **1.000 €;** ☎0726.764.420/ 0786.276.537 office@creativebrokers.ro

174. **Vatra** Luminoasa, Bucuresti, S.U. 100 mp, spatiu birouri, et. 2, 3 camere dec.e, 2 bai, bucatarie, lux, granit pe jos, incalzire in pardoseala, totul nou, prima inchiriere, deschidere la 2 strazi, toate utilitatile incluse in chirie, birouri sau locuinta, **1.500 €;** ☎0723.707.553 razvanzamfir1@yahoo.com

175. **Vatra** Luminoasa, spatiu comercial, S.U. 100 mp, **1.300 €;** ☎0755.968.387 nicolae@bucurestispatiicomerciale.ro

176. **Viitorului** 26, S.U. 40 mp, sp. comercial, proprietar, sp comercial cu vitrina situat la parter Hotel ptr activitati coafor, reprezentanta, etc, nu este amenajat dar investitia se poate scade din chirie. **600 €;** ☎0722.881.071

177. **Vitan** mall, S.U. 110 mp, spatiu birouri, mall Vitan, Foisorului, spatiu de birouri, in cladire de birouri, etaj 2, supr 110 mp utili, compartimentat in 3 camere, baie, cladire de birouri, finisaje moderne, constructie 2008; utilitati contorizate. **950 €;** ☎0756.256.934 andreeaimobiliare@yahoo.com

178. **Vitan** mall, Alba Iulia, S.U. 125 mp, spatiu birouri, oferim spre inchiriere spatiu comercial open space, cu destinatie birouri, in suprafata de 125 mp in zona mall Vitan, Alba Iulia. An contructie: 2015. Compartimentare: open space. Prima ocupare. **1.500 €;** ☎0766.246.395 ionut.bumbu@gmail.com

179. **VITAN,** S.U. 22 mp, spatiu birouri, Auchan, Bobocica, birouri, paza non-stop, supraveghere video, usa metalica+ termopane, spatii depozitare. Pret avantajos; ☎0747.665.144 www.qcgroup.ro

180. **Vitan,** Auchan, S.U. 240 mp, sp. industrial, instalatie incalzire, climatizare, ferestre/luminatoare, Iluminat, birouri, vestiare, dusuri. Spatiul la curte fosta fabrica de mezeluri) suprafata de 240 mp. iesire la 2 strazi , cu circuit sanitar; **1.900 €;** ☎021.231.23.18/ 0731.144.155

181. **Vitan,** Auchan, S.U. 230 mp, spatiu birouri, totul nou, primul chirias, inchiriez pretabil after school, petreceri copii, loc de joaca, birouri, cursuri de calificare si multe alte activitati pretabile, la et. 1+2 din p+2, **1.100 €;** ☎0766.652.501 trofin_nicolae@yahoo.com

182. **Voluntari** S.U. 400 mp, sp. comercial, hala care se preteaza pentru spatiu comercial spatiu depozitare spatiu industrial are toate utilitatile si se afla pozitionat linga bdul eroilor mai exact pe str Aries . ☎0744.372.439/ 0773.886.826 nistor_house@yahoo.com

183. **Zona** Big Berceni, proprietar, inchiriez spatiu de productie, depozitare, birouri, suprafata intre 200-500 mp, pret/mp, **5 €;** ☎0764.476.377

184. **Zona** Unirii - Zepter, S.U. 153 mp, pozitie foarte buna, P+M, pretabil banca; ☎0744.631.240

Regim hotelier, case vacanţă

1. 13 Septembrie, Studio Bijou nr. 1 in Bucuresti, regim hotelier, adresat clientilor pretentiosi. Stradal, langa Mall Liberty Center, parcare, ac, lcd, minibar, wifi, expresor. Preturi discutabile pt. perioade lungi, 100 L; ☎0723.200.207 www.bucharest-studio-bijou.com

2. 13 Septembrie, Prosper, Panduri, Unirii, George Cosbuc, 3 ore 60 lei, 12 ore 95 lei, rog seriozitate nu accept escorte, 60 L; ☎0784.866.691

3. 13 Septembrie, Sebastian, Panduri, hotelier, 60 ron, va ofer garsoniere in regim hotelier, renovate complet, totul nou, aer conditionat.Nu accept escorte.60 ron-3 h.110 ron-12 h. 60 L; ☎0769.775.222

4. **Alba** iulia bulevardul Burebista, Regim hotelier rond Alba Iulia bulevardul Burebista; **50 €;** ☎0721.421.710 Tagu69tagu@yahoo.com

5. **Alba** Iulia rond garsoniera regim hotelier, curata, utilata, tv, masina de spalat, wi-fi, lenjerii si prosope noi, foarte curata, 50 Lei 2-3 ore 150 Lei, 24 h, **50 L;** ☎0737.723.781 luxuryapartmentsforrent@gmail.com

6. **Alba** Iulia Rond, regim hoteliar rond Alba Iulia Burebista; **100 L;** ☎0721.421.710 Tagu69tagu@yahoo.com

7. **Alba** Iulia, Burebista, Decebal, Calea Calarasi, Unirii, Mall Vitan, garsoniere, apartamente stradale, mobilate si utilate modern, lux, internet. Preturi in functie de perioada de sedere, incepand de la, **100 L;** ☎0721.985.424

8. **Alba** Iulia, Decebal, Unirii, apartamente de lux, situate stradal, renovate, utilate complet, foarte curate, wi-fi, preturi in functie de numarul de zile, pentru 2 - 3 ore, incepand de la 100 lei,; www.residence-accommodation.ro **100 L;** ☎0720.877.924 office@residence-accommodation.ro

9. **Alba** Iulia, rond, BCR Decebal, garsoniera regim hotelier, este dotata si utilata tv plasma, internet de mare viteza, cosmetice, baie, prosoape, lenjerii, vedere pe fata, fara portar, **100 L;** ☎0737.723.781

10. **Apartamente** regim hotelier ultracentral Bucuresti inchiriem apartamente de 3 stele in regim hotelier ultracentral in Bucuresti - zonele Centru Vechi, Intercontinental si Sala Palatului. Preturi excelente. **45 €;** ☎0748.481.171 honeycombapartments@gmail.com

11. **Aviatiei,** Pipera, regim hotelier ap. 80 mp, 2 camere lux, Pipera, Aviatiei, Herastrau, Baneasa, Dorobanti, **60 €;** ☎0786.802.323 marius.roberto78@gmail.com

12. **Aviatiei,** Pipera, Herastrau, Baneasa, apartament 2 camere mobilat utilat modern, in regim hotelier in zona de nord a Bucurestiului, apartamentul dispune de loc de parcare subteran, **60 €;** ☎0786.802.323 marius.roberto78@gmail.com

13. **Berceni,** Oltenitei, camere in regim hotelier, parcare gratuita, wi-fi gratuit, camerele sunt dotate cu mobilier nou, mini-bar, baie proprie cu cabina dus sau cada, tv lcd, 3h/83 lei, 145 lei/24h, **83 L;** ☎0727.556.277/ 0721.727.585 rezervarihotelnova@gmail.com www.novaresidence.ro

14. **Berceni,** Giurgiului (Dedeman) garsoniera mobilata, 100 lei /zi -noapte (24 ore), 70 noapte (12 ore), 50 lei (3 ore). ☎0722.772.645

15. **Berceni,** Piata Progresul, garsoniera de lux, regim hotelier, aer conditionat, tv cablu, wireless, sistem audio, mini-bar, 60 L pt. 2 h sau intre 60-200 L (in functie de interval), **60 L;** ☎0736.854.185 cristirobuc@yahoo.com

16. **Berceni,** Piata Progresul, garsoniera regim hotelier, zona linistita, seriozitate, discretie, curateenia, ambient rafinat, loc de parcare, ac, tv, mini bar etc. Pret intre 60-150 L in functie de intervalul stat. **60 L;** ☎0723.936.712/ 0724.224.261 garsonieraregimhotelier@yahoo.com

17. **Berceni,** sector 4, garsoniera regim hotelier stradal Sos. Giurgiului, mobilata si utilata, bucatarie mobilata si utilata, curata, prosoape curate asternuturi curate, 100 lei/ noapte 60 lei/ 3-4 ore. Nu accept escorte, **49 L;** ☎0721.745.781/ 0721.745.781

18. **Berzei,** Stirbei Voda, apartament 2 camere complet utilat si mobilat de inchiriat in regim hotelier. Ofer si rog seriozitate, **150 L;** ☎0734.122.367

19. **Brancoveanu** regim hotelier stradal, garsoniere mobilate utilate 50 lei 2h/,60 lei 3h/ 80 lei 4h/100 lei noaptea (21-09)/ 150 24h, poze reale, **50 L;** ☎0726.169.467/ 0762.836.477

20. **Brancoveanu,** Tineretului, Sun Plaza, garsoniere complet mobilate si utilate modern, pret 60 lei/3ore sau 100-120 lei/zi. **60 L;** ☎0725.164.141

21. **Bucuresti** cazare in regim hotelier. Alba Iulia Rond, Bd. Decebal, Bd. Unirii, apartamente de lux, situate stradal, renovate, utilate complet, foarte curate, wi-fi, preturi in functie de numarul de zile, pentru 2 - 3 ore, incepand de la 100 lei, rezervari la tel.; www.residence-accommodation.ro **100 L;** ☎0720.877.924 office@residence-accommodation.ro

22. **Bucuresti,** Otopeni, Pipera, Herastrau, apartament 2 camere, regim hotelier, 70 mp situat in Bucuresti zona Pipera OMV, Aviatiei, Baneasa, Herastrau, Otopeni, Balotesti, Dorobanti , mobilat utilat lux, **60 €;** ☎0786.802.323 rent.topservice@gmail.com

23. **Budapesta,** apartamente, apartamente 100 mp, mobilate, utilate ultramodern zona Budapesta. Parcare on site. **160 L;** ☎0752.037.200 alice_tatuli@yahoo.com

24. **Budapesta,** regim hotelier, studio central, garsoniera in regim hotelier in zona, Budapesta, la 900 m de Piata Unirii, bloc nou, mobilat si utilat complet, tv, wi-fi. Bucatarie utilata complet. 150/ noapte. Strada Spineni nr. 4, **150 L;** ☎0752.037.200

25. **Bulevardul** Carol I, cu Mosilor, cocheta garsoniera situata in apropiere de Rosetti, Unirii, Armeneasca si Mosilor, mobilata modern complet, Tv, Ac, Wi-Fi, balcon la 99 ron, 24h, 65ron, 2-3h. **65 L;** ☎0763.070.180

26. **Calea** Victoriei, Garsoniera de inchiriat in regim hotelier. In centrul orasului, **60 €;** ☎0740.131.903 Danaganea@outlook.com

27. **Calea** Victoriei, Universitate, centru vechi, Sala Palatului, ultracentral ap. 2 cam lux, tv plasma, wi-fi, aer cond, frigider, canapea extensibila, pat matrimonial, dus hidromasaj, loc de luat masa, prosoape, lenjeri curate, pt 4 pers, non-stop. **160 L;** ☎0765.730.750/ 0763.804.588 alina.aliss10@yahoo.com

28. **Cantemir** Unirii, Centrul Istoric. Regim hotelier de mers 5 min. pina in Centrul Istoric complet mobilat utilat cu tot strictul necesar, pat matrimonial, plus doua canapele, extensibile, **175 L;** ☎0744.372.439/ 0773.886.826 nistor_house@yahoo.com

29. **Casa** p+1+m+curte, inchiriez in regim hotelier vila 3 dormitoare, 3 bai, bucatarie, living, curte 330 mp, gratar, 2 locuri parcare, sector 1. Pentru petreceri/ evenimente 1500 ron/ zi iar pentru cazari obisnuite 500 ron/ zi, **500 L;** ☎0741.479.121 almalotusspa@gmail.com

30. **Central,** Unirii, Mircea Voda, Nerva Traian, garsoniera regim hotelier complet utilata si mobilata, tv, wifi, prosoape si lenjerie curate, loc parcare asigurat, seriozitate si discretia sunt pe primul plan. 3-5 h 100 L/ 150 L zi **80 L;** ☎0737.442.111 Jokez_p@yahoo.com

31. **Centrul** vechi, oferim apartament sau garsoniera in regim hotelier. Zona ultracentrala. Curatenie, discretie, loc de parcare, TV, Wi-fi, AC, masina de spalat, canapea extensibila, lenjerie si prosoape curate. **149 L;** ☎0766.729.466

32. **Cismigiu,** Centru Istoric Universitate, ultracentrala, inchiriem in regim hotelier, garsoniere moderne, situate in Cismigiu, Centru Istoric Universitate, pret intre 110 Lei/zi, aer conditionat; **110 L;** ☎0763.644.008 summa_b_solutions@yahoo.com

33. **Colentina,** Kaufland, garsoniera foarte curata, televizor, wi-fi, frigider, aragaz, lenjerii curate, papuci de schimb, 50 L/ 3 h, 70 L/ noapte, 90 L/ 24 h. Discretie, igiena, seriozitate **50 L;** ☎0744.319.187/ 0766.251.302

34. **Costin** Georgian, Titan, chiar la gura de metrou Costin Georgian, garsoniera curata, tv, internet 50 lei 2-3 ore, 100 lei/zi, noapte non stop. **50 L;** ☎0720.431.435/ 0769.732.368

35. **Crangasi,** cazare in regim hotelier, tramvai 41, stradal, la 1 minut de metrou, la 5 minute de gara de nord , utilat, mobilat, ac, wi-fi, lcd, tarif 150 ron/zi, exclus escorte, **150 L;** ☎0723.277.105/ 0786.123.333

36. **Decebal** garsoniera mobilata modern, complet utilata. Situata stradal ☎0771.170.320/ 0723.690.580

37. **Decebal,** Muncii, Mihai Bravu, garsoniera/ apartament 2,3 camere regim hotelier utilate complet, mobilate modern, aer conditionat, foarte curat, discret, 70 L/ 3 ore, 100-120L/ zi, nu accept escorte, **70 L;** ☎0722.670.008

38. **Dristor,** garsoniere in regim hotelier in zone centrale ale capitalei, foarte curate, utilate (wi-fi, ac, frigider, aragaz, masina de spalat, +altele). Rog seriozitate. Pret 24h: 90-100 L neg., **100 L;** ☎0723.594.409 lilianamano24@yahoo.com

39. **Dristor,** metrou, regim hotelier, mobilat, curat, stradal, 50 L/ 2-3 ore, 100 L/zi; ☎0761.615.258/ 0730.780.424

40. **DRISTOR,** metrou, stradal, garsoniera moderna si complet mobilata, tv, internet, aer conditionat, pat matrimonial, wi-fi, **100 L;** ☎0720.711.672

41. **Dristor,** stradal, 1 minut de metrou, garsoniera in regim hotelier, curate, utilate, pat de mijloc, tv, frigider, aer conditionat, wi-fi, **100 L;** ☎0720.711.672

42. **Dristor,** vis-a-vis Mc Donalds, garsoniera moderna. Echipata cu cuptor cu microunde, plita electrica, tv lcd, wi-fi, frigider, pat dublu, aproape de metrou. Inchiriere pe termen scurt sau lung **100 L;** ☎0724.229.273

43. **Dristor,** garsoniera complet utilata si mobilata lux, parter, aer conditionat, wi-fi, tv, frigider, stradal. Oferim seriozitate si discretie. Se inchiriaza numai oamenilor seriosi si cu bun simt, ☎0727.668.797

44. **Dristor,** Kaufland, Mihai Bravu, Vitan Prosper, Mc Donalds, garsoniere in regim hotelier, 100 L/zi sau pentru cateva ore 50 L, internet, curatenie si discretie, 2-3 ore 50 L, wi-fi, **50 L;** ☎0760.486.970

45. **Dristor,** metrou, gars., regim hotelier, complet mobilata si utilata, WI-FI, renovata recent, lenjerie si prosoape, 2-3 ore/ 70 L, 24 ore/ 130 L; ☎0766.016.678

46. **Dristor,** Vitan, Muncii, garsoniera/ apartament 2, 3 camere regim hotelier cf. lux, tv lcd, foarte curat, lenjerii prosoape, aer conditionat, asiguram parcare, nu primim escorte, 70 lei/ 3 ore, 100-120lei/ zi, **70 L;** ☎0722.586.802

47. **Drumul** Taberei, Favorit, locatia perfecta pentru indragostiti, 3 ore 50 lei,12 ore sau toata noaptea 100 lei; 24 ore 150 lei. Garsoniera curata, incalzita, discreta, mobilata, tv, calculator, internet wireless, aragaz, frigider, microunde, propietar non-stop. **50 L;** ☎0765.476.970/ 0724.952.199 marius_viloria@yahoo.com

48. **Gara** de Nord, Regim hotelier garsoniera in fata Garii de Nord ☎0762.734.294 mk.marce@icloud.com

49. **Garsoniera** Metalurgiei / Piata Sudului Regim hotelier,stradal, imobil nou, garsoniera mobilata utilata modern:wifi,tv led,cafetiera, cuptor cu microunde, centrala proprie, pat matrimonial, cada, prosoape, cosmetice toaletaIPOZE REALE! **83 L;** ☎0727.556.277

50. **Garsoniere** Rond Alba Iulia, regim hotelier, regim hotelier blvd Burebista, Decebal, Rond Alba Iulia, **35 €;** ☎0721.421.710 Tagu69tagu@yahoo.com

51. **Garsoniere** si apartamente Cazare in regim hotelier in Bucuresti zona centrala, garsoniere si apartamente 2/3 camere de lux, capacitate de la 2 persoane pana la 6 persoane, igienizate, caldura, lenjerii si prosoape noi, **100 L;** ☎0784.215.084

52. **Garsoniere** si apartamente 2 camere, complet utilate si mobilate, regim hotelier ieftin, **160 L;** ☎0732.457.529 Ctincristian31@gmail.com

53. **Herastrau,** Baneasa, Pipera, regim hotelier regim hotelier, Aviatiei, Pipera, Herastrau, Baneasa, Otopeni, Dorobanti, Balotesti. **60 €;** ☎0786.802.323 rent.topservice@gmail.com

54. **Herastrau,Aviatiei,Pipera** Regim Hotelier Bucuresti, Apartament 2 camere 70 mp situat in Pipera(rondul OMV) mobilat utilat lux,cu vedere spre lac,loc de parcare subteran.utilate cu prosoape si lenjerii , wifi, tv, fier de calcat, masina de spalat, espressor **60 €;** ☎0786.802.323 rent.topservice@gmail.com

55. **Herastrau,Baneasa,Pipera** regim hotelier Bucuresti, apartament 2 camere 80 mp situat in Pipera (rondul OMV) mobilat utilat lux,cu vedere spre lac,loc de parcare subteran.utilate cu prosoape si lenjerii , wifi,tv, fier de calcat, masina de spalat, espressor, **60 €;** ☎0786.802.323 rent.topservice@gmail.com

56. **Imobil,** inchiriez vila 5 camere + living 100 mp in weekend pentru petreceri private, ateliere, workshops, cursuri. **450 €;** ☎0735.107.405 ccristalex@yahoo.com

57. **Lacul** Tei, zona, inchiriez regim hotelier, curat, intim, discret. 50 Lei/ 3 ore, 100 Lei/ 24 ore; ☎0767.878.755

58. **Mihai** Bravu, Dristor, Vitan Prosper, Mihai Bravu, Mc Donalds, garsoniere in regim hotelier 90, 100 L/zi sau pentru cateva ore 50 L, internet, curatenie si discretie, 2-3 ore 50 L, wi-fi; **50 L;** ☎0760.486.970

59. **Militari,** Veteranilor, stradal, renovat recent, mobilat modern, foarte curat, internet, aer conditionat, inchiriez in regim hotelier 3 (trei) ore 50 L, toata noaptea 80 L, exclus escorte; ☎0763.712.604

60. **MILITARI,** Veteranilor, stradal, renovat recent, mobilat modern, foarte curat, internet, aer conditionat, inchiriez in regim hotelier 3 (trei) ore 50 L, toata noaptea 80 L, exclus escorte; ☎0763.712.604

61. **Militari,** metrou Lujerului, Piata Veteranilor, Cora Lujerului garsoniera, loc de parcare asigurat, 100 lei 12h, 130 zi, complet utilat, tv , internet wi-fi, aer cond., centrala termica, etc. Teatru Masca, Uverturii, Virtutii, Piaza Mall, **100 L;** ☎0722.243.051

62. **Piata** Romana, garsoniera renovata total in 2016. Poze reale din locatie. Smart Tv, Wi-Fi, pat tapitat king size 180/200, situata peste drum de Mc Donald's Romana. Lenjerii si prosoape curate. 120 ron/ zi, **120 L;** ☎0768.404.040 Studio53@yahoo.com

63. **Piata** Victoriei Gara de Nord Bucuresti, cazare in regim hotelier, in apropiere de Piata Victoriei, Maternitatea Polizu, Centrul Medical Sanador, Gara de Nord. Capacitate 2-4 persoane; **49 L;** ☎0721.745.781/ 0721.745.781 accommodation@imobstore.ro

64. **Pipera,** Aviatiei, Herastrau, regim hotelier, regim hotelier Bucuresti particular inchiriez ap. 2 camere, 70 mp, mobilat, utilat lux, apartamentul dispune de loc de parcare subteran, poze reale; **60 €;** ☎0786.802.323 marius.roberto78@gmail.com

65. **Regim** hotelier apartamente cu 2 si 3 camere ultra centrale si mobilate modern, ac, wi-fi, ms, parcare. Preturi de la 150 lei. Cantemir, Sincai, Splaiul Unirii, Mall Vitan, Tineretului, **150 L;** ☎0720.825.568 Spirake1981@yahoo.com

66. **Regim** hotelier inchiriez in regim hotelier apartamente cu 2 si 3 camere in zonele Cantemir, Tineretului Sincai, Splaiul Unirii, Camera de Comert si Mall Vitan. Ac, wi-fi jacuzzi mobilate modern masina de spalat, **120 L;** ☎0736.593.918 Spirake1981@yahoo.com

67. **Regim** hotelier bulevardul Unirii, Rin Grand hotel inchiriere in regim hotelier garsoniera, apartament 180-220 ron/noapte, depinde de perioada. Garsoniera 120-150 ron/noapte, **50 €;** ☎0721.421.710 Tagu69tagu@yahoo.com

68. **Regim** hotelier lux ultracentral regim hotelier modern, curat, discret, practic. Zona curata, linistita, cu acces instant la mijloacele de transport public, restaurant Tapas la intrarea blocului, te plimbi 5 minute si ajung **100 L;** ☎0742.840.767 apartamentesmartrent@gmail.com

69. **Regim** hotelier Unirii Universitate Centru Vechi garsoniera disponibila pentru cazare in regim hotelier, situata la intrarea in Centrul Vechi, ideala pentru 1 cuplu sau 3 persoane, ce tranziteaza Bucurestiul. **49 L;** ☎0721.745.781/ 0721.745.781 georgesilviu2@gmai.com

70. **Rin** Grand Hotel, inchiriez ap 2 cam, inchiriez apartament 2 camere in regim hotelier In Rin Grand Hotel vitan. **170 L;** ☎0727.589.816 denisaoprea14@gmail.com

71. **Rond** Alba Iulia garsoniera regim hotelier, stradala, pe Burebista nr. 1, langa Puerto cafe, dec.a, fara portar, lenjerii curate, prosoape, poze reale, accept escorte, 130 lei 24 ore **130 L;** ☎0769.602.190 blonda_deea_08@yahoo.com

72. **Rond** Alba Iulia, Bank Post Garsoniera renovata acum 2 saptamani, totul nou in rond Alba Iulia la Bank Post. Este utilata si dotata cu ac, internet wi-fi, tv lcd, masina spalat, **150 L;** ☎0722.176.670

73. **Sala** Palatului, regim hotelier, apartament 2 camere, pozitional excelent, vis-a-vis de Sala Palatului, langa Radisson si Cismigiu, stradal, complet mobilat si utilat, tv, wi-fi, ac, **150 L;** ☎0733.183.010 raloo_81@yahoo.com

74. **Soseaua** Giurgiului, Piata Progresul gars. complet utilata, wi-fi disponibil, preturile sunt: 60/2-3 ore, 80/5-6 ore,120/zi hoteliera. **60 L;** ☎0765.867.332 Mirelabogdan79@gmail.com

75. **Spital** Oncofort, studiouri langa spitalul oncologic OncofortDistanta intre locatii si spital este de 200 de metri.Studiouri spatioase dotate cu internet, mobilier nou, masina de spalat, cuptor micro; **119 L;** ☎0751.538.267

76. **Stadion** Dinamo, hotel 3 stele, ofera camere mobilate si utilate, complet dotate, cu baie, wi-fi, frigider, televizor, la preturi accesibile: 80 lei camera dubla, 3-4 ore, 120 lei, apartament lux, 3-4 ore; **80 L;** ☎0730.655.556 contact@casasofia.ro www.casasofia.ro

77. **Stefan** cel Mare, Hotel 3 stele, ofera camere mobilate si utilate, complet dotate, cu baie, wi-fi, frigider, televizor, la preturi accesibile: 80 lei camera dubla/3-4 ore, 120 lei apartament lux/3-4 ore, **80 L;** ☎0730.655.556 contact@casasofia.ro www.casasofia.ro

78. **Stefan** cel Mare, 2 camere stradal, inchiriez apartament cu 2 camere situat langa metroul Stefan cel Mare, aproape de Stadion Dinamo, Floreasca, Dorobanti. **130 L;** ☎0762.266.116/ 0762.322.810

79. **Stirbei** Voda, central, Berzei, apartament de 3 camere in regim hotelier. Apartamentul este complet utilat si mobilat, **230 L;** ☎0734.122.367/ 0734.022.011

80. **Unirii** bulevard, regim hotelier, un apartament cu 2 camere dec. si inchis pe bulevardul Unirii. Vedere pe bulevard fara paza; **200 L;** ☎0730.950.950

81. **Unirii** Magazin, Corneliu Coposu apartament 2 camere dec., mobilat utilat complet, wi-fi , vedere stradala, discretie seriozitate, pret 150 lei/zi, 3-5 ore 100 lei; **100 L;** ☎0729.605.868

82. **Unirii,** Alba Iulia, garsoniera stradala in regim hotelier, rond Alba Iulia, langa Puerto cafe, curata, gel de dus, prosoape impecabile, lux, wi-fi, lcd, poze reale, accept escorte 130 lei 24 h, 100 l 2-3 ore, **100 L;** ☎0769.602.190

83. **Unirii,** BCR Inchiriez apartament 2 camere dotat si utilat complet, tv, wi-fi, bucatarie complet dotata si utilata, apartamentul este foarte frumos, cu vedere stradala la bd. Unirii, **200 L;** ☎0749.417.901

84. **Unirii,** inchiriez garsoniera in regim hotelier confort 1, complet mobilata si utilata modern, zona Unirii, etaj 1. Rog seriozitate. Tel: **99 L;** ☎0748.105.266

85. **Unirii,** Mircea Voda, Nerva Traian, Unirii, garsoniere de inchiriat in regim hotelier, mobilate modern, utilate complet, foarte curate, wi-fi, ac. Oferim discretie maxima. Poze reale. Exclus escorte. Preturi incepand de la 50 lei **50 L;** ☎0762.757.232

86. **Unirii,** Mircea Voda, Nerva Traian, Unirii, garsoniere de inchiriat in regim hotelier, mobilate modern, utilate complet, foarte curate, wi-fi, ac. Oferim discretie maxima. Poze reale. Exclus escorte. Preturi incepand de la 50 lei, **50 L;** ☎0762.757.232

87. **Unirii,** rond Cosbuc, 13 Septembrie, Panduri, garsoniere 3 ore 60 lei, 12 ore 95 lei, rog seriozitate, nu accept escorte, **59 L;** ☎0784.866.691

88. **Unirii,** Universitate, Dristor, Romana, Berceni, Obor, garsoniere apartamentein regim hotelier complet utilate si mobilate, tv, wifi, prosoape si lenjerie curate. Seriozitate si discretie, zone: Alba Iulia, Vitan, Victoriei, Tineretului, Berceni, **50 L;** ☎0745.942.565

89. **Universitate,** bd. Carol, centru regim hotelier va oferim camera intima aproape de Universitate, parcare gratuita, garsoniera mobilata si utilata, tv functional, wifi, frigider, lenjerii si prosoape curate. Oferim discretie si seriozitate **60 L;** ☎0747.425.792

90. **Vitan** Auchan garsoniera regim hotelier, stradal, loc parcare, mobilata modern si utilata, internet wi-fi, lenjerii si prosoape curate, discretie si seriozitate. Poze reale, 50 L/ 3h, 100 L/ 12h sau 130/ 24h **50 L;** ☎0766.516.347 Clau.pataca@yahoo.ro

91. **Vitan,** Auchan, stradal, bloc nou, et. 1, loc parcare, **100 L;** ☎0725.932.535

92. **Vitan,** Auchan, Dristor, Vitan, Auchan, stradal, et 2, mobilata si utilata complet, intrare stradala, vedere stradala, **100 L;** ☎0725.932.535

Cereri închirieri

1. **Agentie** solicitam garsoniere, apartamente 2, 3, 4 camere la bloc sau in vila, mobilate sau nemobilat, eventual camere in apartament, Drumul Taberei, Drumul Sarii, Militari, Crangasi, sector 5, comision 50% negociabil din chiria pe o luna, rog seriozitate; ☎0733.272.367/ 0769.493.210 contactmondoprovit@gmail.com

2. Agentie imobiliara intermediaza inchirieri garsoniere, apartamente, mobilate, utilate, in zona ultra/centrala cu acces usor la metrou sau Ratb. Urgent. ☎0761.066.200 imobiliare.az@gmail.com

3. Apartament. Cuplu - dorim sa inchiriem urgent cautam sa inchiriem urgent un apartament cu 2 camere (mobilat si utilat), in apropiere de metrou (linia Berceni - Pipera). Buget maxim - 300 euro. Exclus agentiile, 300 €; ☎0735.563.258

4. Berceni, sector 4, persoana serioasa caut urgent ap. cu 2 camere, mobilat, sau Giurgiului, pe termen lung; ☎0723.572.760

5. **Bucuresti,** agentia Valmarket solicita urgent direct de la proprietari fara comision: garsoniere, apartamente, mobilate/ nemobilate in orice zona, avem clienti seriosi, garantie 1+1, cu noi inchiriati rapid si sigur; ☎0784.700.888/ 0724.413.513 valmarketcont.imob@gmail.com

6. **Bucuresti,** caut urgent pentru familie fara copii, garsoniera sau apartament. Rog seriozitate; ☎0761.532.117/ 0722.542.692

7. **Bucuresti,** caut urgent pentru familie fara copii, garsoniera sau apartament. Rog seriozitate; ☎0761.532.117/ 0722.542.692

8. **Bucuresti,** stimate proprietar, prin amabilitatea dvs, solicitam garsoniere, camere mansarda, apartamente, ne/mobilate, spatii comerciale, garaje, depozite, demisol, case, la vanzare, la inchiriere cat si administrare. Va multumim frumos pentru atentia acordata. ☎0721.927.522

9. **Bucuresti,** toate sectoarele cautam apartamente, garsoniere, case, vile, mobilate sau nemobilate, indiferent de zona, urgent, avem clienti; ☎0760.291.733/ 0768.349.640

10. **Bucuresti,** toate sectoarele Cautam apartamente, garsoniere, case, vile, mobilate/nemobilate, indiferent de zona, urgente, avem clienti seriosi,experienta indelungata in domeniu ☎0721.864.861/ 0766.616.365/ 021.334.79.27 expocardinal@yahoo.com

11. **Bucuresti,** toate zonele, dorim spre inchiriere camere bloc, in comun cu proprietara, pentru fata sau baiat, persoane linistite, fara comision; ☎0760.633.953

12. **Bucuresti.** Agentia Tudor's Imobiliare se ocupa de inchirieri, prin reprezentare, administrare sau intermediere, avem clienti in asteptare, indiferent de imobil; ☎0721.092.835/ 0723.261.575 tudorsimobiliare@yahoo.com

13. **Doamna** Ghica, Gara Obor, Andronache, Piata Galati, caut sa inchiriez 2 camere curte. 500-700 lei; ☎0749.530.915

14. **DRUMUL** TABEREI, Militari, garsoniera, apartament 2 si 3 camere, ofer pretul zonei; ☎0728.873.203/ 021.430.14.90

15. **Firma** inchiriez casa sau vila singur curte minim 3- 4 camere, apropiere mijloace transport, zona civilizata, fara agentii de intermediere ☎0721.604.544

16. **Garsoniera** apartament 2, 3, 4 camere bloculet sau vila stradal, particular pe termen lung inchiriez sau cumpar ofer pretul zonei complect mobilat, utilat modern, rog seriozitate, **5.000 €;** ☎0744.372.439/ 0773.886.826 nistor_house@yahoo.com

17. **Garsoniera,** agentie Bucuresti dorim sa inchiriem pt. cuplu tineri (familie) garsoniera sau apartament 2 cam., cf. 1/2, mobilat/ nemob., utilat, contorizat, cablu, curat cu ceva imbunatatiri, termen lung, chiria cuprinsa 180-300 euro/luna, plata 1+1 **300 €;** ☎0723.863.518

18. **Ilfov,** dorim sa inchiriem hala 1000-1500 mp, hala (cu birouri) 1000-1500 mp pentru depozitare, productie. Situata in zona judetului Ilfov, iesire spre Urziceni. Hala de dorit sa fie de tip nou. Pozele pot fi date pe adresa de email. ☎0725.778.051 vladislav@viknograd.ro

19. Imobil, familie particulara familie particulara dorim sa inchiriem urgent un apartament 2 sau 3 camere intr-un bloc civilizat, mobilat sau nemobilat dar curat, fara agentii de intermediere. ☎0721.604.544

20. Imobile, Bucuresti, agentie imobiliara, peste 25 de ani experienta, cauta apartamente, case, vile, garsoniere, spatii comerciale si de birouri pentru clienti foarte seriosi, contracte termen lung, plata in avans plus garantie. ☎0726.027.871 acontimo@yahoo.com

21. **Imobile,** cereri inchirieri apartamente societatea imobiliara Tera, solicitam in regim de urgenta gars, ap. 2, 3, 4, 5 cam, spre inchiriere fara comision din partea proprietarului, rugam seriozitate. ☎0784.931.644/ 0720.533.650 teraimobiliare@yahoo.com

22. **Lacul** Tei, Colentina, Obor, urgent am clienti cu plata cash pentru apartament 2 camere cf 2 sau garsoniera cf. 1, pretul zonei, etaj mic, ofer si cer seriozitate, detalii la telefon **40.000 €;** ☎0758.

5 Auto, moto

Autoturisme

2. BMW X5 an 2011, 197000 km, diesel, 3000 cmc, inmatriculata motorizare bi-turbo, 306 cp, xDrive, km reali, fara accidente, vopsea originala, accept testare, sistem start/stop (opreste/porneste singura), clima, cauciucuri cu jante vara + iarna, 18.500 €; ☎0761.067.280

3. DAEWOO MATIZ AN 2014, DE CULOARE ALBA, STARE BUNA, PRET NEG., ☎0733.633.010

4. Hyundai Accent an 2006, 172270 km, benzina, 1400 cmc, inmatriculata bine intretinut sau accept varianta schimb auto 2010 ofer diferenta telefon; 1.800 €; ☎0724.549.202/ 0762.662.949

5. Hyundai Getz an 2008, 94 km, benzina, 1300 cmc, inmatriculata autoturism 2004, cmc 1341, benzina + gpl omologat, geamuri electrice, ac, tapiterie piele, culoare neagra, mici imperfectiuni, itp, asigurare valabila. 1.290 €; ☎0768.019.397

6. Mazda 3 an 2010, 120000 km, benzina, 1600 cmc, inmatriculata cea mai ieftina din anul asta si probabil cea mai buna ,modelul nou, kilometraj real, verificabil la orice reprezentanta, arata si merge ca noua pentru pretentiosi dotari de varf proprietar carte talon 6.000 €; ☎0734.262.071 ion-sergiuoffice @gmail.com

MASINILE care sunt cumparate de la firme au garantie **1 €;** ☎0044443e2 alexandrahorga04@yahoo.com

7. Opel Astra an 2003, 215000 km, diesel, inmatriculata Astra G, unic proprietar, carte service, jante Al vara-iarna, 1.850 €; ☎0722.284.284

8. Opel Astra 105000 km, diesel, J Limousine, 1,6 CDTI- dpf-ecoflexs.s. style, 1598 cmc, 136 hp (100 kw), stare perfecta, carte service Germania 05.2015, Euro 6, xenon, jante aliaj, clima, stop & start, senzori (ploaie, lumina, parcare), bluetooth tel., etc. Optional jante aliaj cu anvelope iarna, 12.900 €; ☎0723.024.309

9. RENAULT CLIO AN 2004, 142800 KM, BENZINA, 1400 CMC, INMATRICULATA EURO 4, ANVELOPE IARNA-VARA, AER CONDITIONAT, INCHIDERE CENTRALIZATA, PRET NEGOCIABIL, 1.900 €; ☎0763.202.020

10. Skoda Octavia an 2007, 214000 km, diesel, 1900 cmc, inmatriculata 1,9 tdi, 2007, motor AXR-100cp,euro4, 214.000 km reali, gri metalizat,clima, pachet drumuri grele, inmatriculata cu unic propietar de noua,ITP-2019; 3.500 €; ☎0769.238.522 nictdr@gmail.com

Camioane, autoutilitare

1. EXCAVATOR MECALAC 14MBX PE ROTI ORE DE FUNCTIONARE 11920, ADUS IN ROMANIA IN 2015 CU 10600 ORE FUNCTIONARE. BRAT DIN 4 SEGMENTE, POATE LUCRA SI INCRUCISAT, ANVELOPE, MICHELIN/MITAS, 6 CUPE CU SCHIMBARE HIDRAULICA, PICON PE BRAT. AN 2004, 16.500 €; ☎0749.064.848

2. Renault Trafic marfa, motorina, motor 1995 dci, inmatriculata, full-options, stare foarte buna, pret negociabil, an 2008, 5.000 €; ☎0723.653.242

Piese, accesorii

1. Parc de dezmembrari Audi VW Porsche Skoda orice piesa din dezmembrari la cele mai mici preturi, livrare in tara 24h, garantie, montaj pentru: Audi A4, A6, A7, A8, Q7, Q5, VW Touareg, Golf, Phaeton, Porsche Cayenne, Skoda Octavia 2. 100 L; ☎0760.486.777/ 0737.427.243 dez.audi@yahoo.com

2. Piese auto pentru Trabant 12V: set motor nou, ambielaj, toba spate, disc ambreiaj, tamburi frana, furtune frana; ☎0760.337.632

3. Piese Opel Frontera, Monterey (A+B) Sport, Campo, Isuzu Trooper, Rhodeo, Amigo, Pick-up, roti 4x4; ☎0725.199.489

4. Set complet roti KIA Vand set complet roti KIA cu anvelope de iarna,aproape noi. Nu sunt tocite, au strat sau "carne"). Anvelopele sunt Michellin. 185 / 65 / R15.Jantele din tabl? in stare foarte buna, fara defect. 5 x 114,3 + Capace roti KIA originale. 1350 lei,negociabil.0728 231 636 1.350 L; ☎0728.231.636

5. Set motor D1310, amortizoare D. papuc, filtre ulei, motorina, cap filtru aer U650, proiectoare cu halogen 24V; ☎0722.405.855

Diverse vehicule

1. Tractor U 650, 1986, motorina, stare de functionare buna. Informatii la nr. de tel.: ☎0785.291.907

Cumpărări

1. Abaca Acura, Chevrolet, Logan, Solenza, Sandero, Matiz, Cielo, SuperNova, Nubira, Opel, Renault, Škoda, Daewoo, VW, SUV-uri, toate marcile, fabricatie 2000 - 2016, si cu mici defecte, asigur radiere ☎0721.309.765

2. **Auto** achizitionam acum la sediul din Bucuresti, sect. 2, str. M. Eminescu nr. 77A orice marca indiferent de starea tehnica dupa 2000, plata si actele pe loc. Evaluare gratuita, buy back, preluare leasing. ☎0764.637.609/ 021.212.31.03/ 0749.322.168 autovanzari10@yahoo.com

3. Auto Vindeti masina acum. Cumparam pe loc orice tip de auto sau autoutilitara, avem posibilitatea sa cumparam si mai multe auto o data chiar si de la firme indiferent de anul de fabricatie, 300 €; ☎0768.458.252

4. **Auto** 4Â—4 sau autocaravana, ofer teren intravilan Schimb teren intravilan industrial 5000 mp orasul Chitila cu deschidere de 70 ml sau rezidential in Bucuresti, Afumati, Sabareni. **50.000 €;** ☎0744.372.439/ 0773.886.826 nistor_house@yahoo.com

5. **Cumpar** auto Bucuresti preturi avantajoase auto toate tipurile cu plata si actele pe loc Bucuresti **20.000 €;** ☎0799.666.116 Autostefancelmare@gmail.com

6. **Cumpar** autoturism, vand teren padure Moara Vlasiei; ☎0728.766.092

7. Cumpar autoturisme pentru programul Rabla, Bucuresti - Ilfov; ☎0744.632.301

8. Cumpar orice autoturism dupa 1999. Ofer pretul corect. Tel. ☎0765.777.735

9. Cumpar Toyota Celica, Raw, Peugeot 307cc, Hunday, Suv, Tucson, Santafe, orice alta marca auto, minim an 2001, cumpar doar auto cu gpl, motoare maxim 1,8 cmc, auto inscrise pe Romania, cumpar doar avantajos sub pretul pietii, ofer pe loc intre 500 si max 2000 Â . 2.000 €; ☎0765.476.970/ 0724.952.199 marius_viloria@yahoo.com

10. Inmatriculez autoturisme noi si second hand. Intocmiri acte, legalizari, traduceri, Bucuresti - Ilfov; ☎0744.632.301

6 Modă, frumusețe

Bijuterii

1. VAND BIJUTERII DIN AUR SI PLATINA CU DIAMANTE "BULGARI"; ☎0745.564.963/ 0754.455.007

7 Casa și grădina

Animale

1. Cabinet medical veterinar de diagnostic si tratament L&M Comivet Dr. Cristian Negoita, medic veterinar, bd. Chisinau nr. 6-8 (cladirea Miramar); ☎0722.686.903

Materiale construcţii, amenajări

1. Grinzi stratificate din lemn uscat, confectionam grinzi stratificate din lemn uscat la orice grosime, lungimi de la un metru la 12 m. Se foloseste o spuma speciala care permite folosirea lor f?r? probleme la exterior. 3200 Lei + TVA/mc 3.808 L; ☎0722.209.503/ 0729.994.304

Mobilă

1. Vand canapea neextensibila Kramfors (Ikea) noua, cea mai mare canapea vanduta pe piata, 3,10 m, 3.650 L; ☎0731.397.111

Diverse

1. **Acasa, deplasare gratuita, achizionez bani vechi, monede, decoratii, brevete, vederi, tablouri, ceasuri, argintarie, diverse antichitati, ofer pret maxim; ☎0722.331.365**

2. **Acasa, deplasare gratuita, achizitionez bani vechi, monede, decoratii, tablouri, brevete, vederi, ceasuri, argintarie, statuete, diverse antichitati. Ofer pret maxim; ☎0722.331.365**

3. **Anticariat** achizitionam carti vechi si noi, romanesti si straine, de preferat in numar mai mare. Deplasare rapida si gratuita la locatia cartilor. ☎021.643.44.98/ 0728.338.865 tiberiu45@yahoo.com

★★★★★★★★★★★★★★★★★★★

4. **ANTICARIAT, CUMPARAM CARTI DIN TOATE DOMENIILE, ASIGURAM DEPLASAREA LA DOMICILIUL DUMNEAVOASTRA, PLATA PE LOC, PROMPTITUDINE, INCLUSIV IN WEEKEND; ☎0728.599.965/ 021.314.04.73**

★★★★★★★★★★★★★★★★★★★

5. **Canapea** extensibila. Particular vand canapea extensibila, in stare foarte buna, negociabil, **800 L;** ☎0721.978.669

6. **Carti,** timbre, ceasuri, decoratii, monede bacnote, vederi vechi, obiecte alama, alpaca; ☎021.344.31.70/ 0727.540.098

ANTICARIAT

CĂRŢI

1. ANTICARIAT, CUMPĂRĂM CĂRTI VECHI SI NOI, CU PLATA PE LOC. DEPLASARE GRATUITĂ, ORICE DOMENIU, ORICE CANTITATE. 0731.407.474; 021.315.97.04

2. ANTICARIAT, CUMPĂRĂM ALBUME ISTORIE, FILOSOFIE, PSIHOLOGIE, ARTĂ, ARHITECTURĂ, CĂRTI VECHI ROMANEŞTI. 0740.088.443

3. ANTICARIAT PLATA PE LOC. DEPLASARE GRATUITĂ, CĂRTI NOI, VECHI, ANTICARIAT BUCUREŞTI; 0731.40.74.74

7. **Ceasuri** vechi, cronografe, Universal Geneve, Breitling, Schafhaussen, Longines, Vacheron, cumpar. Plata pe loc; ☎021.335.71.82/ 0766.616.434

8. **Cumpar** discuri de vinil, placi pick-up, in special muzica romaneasca, pret/ disc, **50 L;** ☎0742.575.175

9. **Cumparam** carti romanesti si straine, vechi si noi, in orice cantitati. Deplasare rapida in Bucuresti. Plata pe loc; ☎0720.959.897/ 031.419.89.93

10. **Detectoare** metale profesionale cautatori comori, tevi, cabluri, detectoare baston-paleta perchezitii corporale. www.metaldetector.ro ☎0744.858.767/ 0764.362.068

11. **Tablouri,** masuta brancoveneasca, masuta fonta austro-ungara, pret disc., ☎0729.278.760

12. Vand pianina Ehbar, corzi incrucisate, perfecta stare, doi suporti microfon profesionale, 4.450 Lei si 200 Lei; ☎0752.178.770

13. **Vand** urgent masina de cusut lleana manuala, **1.300 L;** ☎0742.175.709

8 Electronice

Electrocasnice

1. Achizitionez aragaz Utilizat, frigider, congelator, combina frigorifica functionale, 100 -150 lei, frigider defect 50 lei. ☎021.332.85.99/ 0722.417.915

2. Frigider Utilizat, Zanussi si frigider Zil vand urgent. Detalii la telefon ☎0764.323.055

3. Frigider Arctic, Arctic, Utilizat, mic, mijlociu, mare vand cu 200-250 lei, combina frigorifica diferite masuri 300 -350 lei; ☎0721.662.755/ 0765.524.440

4. Masini de spalat. Utilizat, Vand masini de spalat automate (Germania, Anglia), economice (A++), modele noi, garantie 12 luni, de la 400 lei vinde firma autorizata. www.masinidespalatieftine.ro ☎0744.526.477

Diverse

1. Vand 2 boxe calculator 100 Lei, vand filme DIVX 10 Lei, DVD- 6 filme indiene 50 Lei, mp3 muz. straina 25 Lei; ☎0767.231.315

2. Vand electricardiograf 2013 cu 12 canale, interpretare automata, protabil si holter H.T.A 2013, ambele productie Cehia (Bil). Pret convenabil; ☎0744.682.045

9 Întâlniri, matrimoniale

Prietenii

1. **Atent,** generos si charismatic, varsta 39 ani, inaltime 181 cm, greutate 85 kg, ochi verzi, caut prietenie cu femeie, 39 de ani, necasatorit, doresc sa cunosc o domnisoara speciala. Cateva detalii+foto pe email, va rog. Multumesc; fun.brake@yahoo.com

2. **Barbat** varsta 39 ani, inaltime 180 cm, greutate 82 kg, ochi caprui, par saten, caut prietenie cu femeie, matur casatorit 39 ani 1.80 m/ 82 kg caut doamna preferabil casatorita, dornica sa redescopere pasiunea, afectiunea, tandretea. Caut o relatie discreta si avantajoasa pentru amandoi ☎0774.942.712 gheorghenebunu56@gmail.com

3. **Barbat** de inchiriat. 1.80/73/35, varsta 35 ani, leu, inaltime 180 cm, greutate 74 kg, ochi verzi, par brunet, caut prietenie cu femeie, barbat de A®nchiriat, anunt doar pentru doamne si domnisoare; ☎0725.268.226/ 0725.268.226 Pontiacfirebird1979@gmail.com

4. **Barbat** doresc partenera relatie stabila, varsta 40 ani, inaltime 172 cm, greutate 75 kg, caut prietenie cu femeie, Bucuresti, 40 de ani, 1.72 m, 75 kg, educat, fara obligatii, situatie, apartament. Detalii pe WhatsApp sau sms ☎0723.232.491

5. **Casatorit** 39 ani, varsta 39 ani, inaltime 178 cm, greutate 77 kg, ochi albastrii, par grizonat, caut prietenie cu femeie, businessman casatorit, 39 aniA casatorit, educat, elegant, foarte generos, doresc relatie foarte discreta cu doamna/domnisoara lipsita de prejudecati. Astept mesaj cu o mica descriere, nu raspund direct, ☎0762.842.839

ÎNTÂLNIRI, MATRIMONIALE

6. **Caut** domnisoara eleganta, varsta 33 ani, varsator, inaltime 175 cm, greutate 70 kg, ochi caprui, par saten, caut prietenie cu femeie, barbat atletic, generos, caut domnisoara serioasa, studenta, detalii in privat, discretie maxima. Mai multe detalii la telefon sau pe email. Exclus escorte. ☎0731.645.867 dan253c@gmail.com

7. **Caut** o doamna cu bun simt, varsta 47 ani, inaltime 185 cm, greutate 99 kg, ochi verzi, par saten, caut prietenie cu femeie, domn 47 ani (stabilit in strainatate),casatorit caut o dna serioasa (casatorita sau nu) pentru o relatie avantajoasa de ambele parti.Whatsapp. ☎0034642444024 xaraloveu@yahoo.com

8. **Caut** o fata sau cuplu pt intalniri discrete varsta 34 ani, fecioara, inaltime 171 cm, greutate 75 kg, ochi caprui, par saten, caut prietenie cu femeie, daca esti nesatisfacuta indiferent daca te afli intr-o relatie, eu iti ofer discretie. Se cauta persoane open, pt diverse jocuri, astept mesaj. Nu barbatilor. ☎0761.660.473

9. **Caut** o femeie interesanta sau cuplu varsta 38 ani, leu, inaltime 183 cm, greutate 88 kg, ochi verzi, caut prietenie cu femeie, daca esti nemultumita de relatia curenta sau ai fantezii, curiozitati sau jocuri pe care vrei sa le satisfaci sunt ceea ce cauti, un barbat prezentabil, open minded si foarte discret.Detalii email. maximm7712@gmail.com

10. **Caut** prietena pentru relatie reciproc avantajoasa varsta 50 ani, sagetator, inaltime 181 cm, greutate 92 kg, ochi caprui, par brunet, caut prietenie cu femeie, Om de afaceri, singur, fara foarte mult timp liber caut prietena (eventual studenta) pentru relatie reciproc avantajoasa. Astept detalii si fotografii prin email; marin.preda2009@yahoo.com

11. **Caut** studenta frumoasa, caut prietenie cu femeie, barbat inalt, 42 ani, caut studenta frumoasa si simpatica pentru prietenie. Numai pentru cele hotarite. Astept mail cu poze: andreistefan7070@gmail.com

12. **Cuplu** varsta 37 ani, pesti, inaltime 160 cm, greutate 45 kg, par saten, caut prietenie cu femeie, ea 37 ani 160 45 kg, el 40 ani 185 85 kg, draguti educati, dorim prietenie doamna, domnisoara sau cuplu, rog barbatii singuri sa se abtina, multumesc ☎0720.266.830 georgescuemil0@yahoo.com

13. **Director,** relatie discreta, varsta 46 ani, rac, inaltime 182 cm, greutate 75 kg, ochi caprui, par brunet, caut prietenie cu femeie, director juridic, 46 ani, divortat, fara copii, caut o domnisoara/doamna pana in 45 ani, sexy, frumoasa, serioasa, discreta, implicare emotionala. ☎0733.275.325 razvanciobanu6736@gmail.com

14. **Doamna** singura varsta 30 ani, capricorn, inaltime 163 cm, greutate 65 kg, ochi verzi, par roscat, caut prietenie cu femeie, serioasa, curata, deschisa, doresc o relatie serioasa cu o femeie matura, ☎+447493653839 loveforever-noidoua@gmail.com

15. Doamna, domnisoara, varsta 35 ani, ochi caprui, par brunet, caut prietenie cu femeie, tanar, educat, dragut, 35 de ani, caut doamna/domnisoara draguta pentru a petrece clipe de vis intr-o relatie discreta. Te astept cu drag. Seriozitate si confidentialitate. affection122016@gmail.com

16. **Domn** casatorit, varsta 38 ani, sagetator, inaltime 190 cm, greutate 90 kg, ochi caprui, par saten, caut prietenie cu femeie, doresc cunostinta cu o doamna casatorita, necasatorita fara prejudecati, curata, sociabila indiferent de varsta pentru a petrece clipe frumoase impreuna. Cer si ofer discretie si seriozitate. ☎0787.578.808

17. **Doresc** cunostinta tipa singura, fara obligatii, varsta 43 ani, rac, inaltime 180 cm, greutate 80 kg, ochi caprui, par brunet, caut prietenie cu femeie, tip brunet, educat, cu bun simt doresc sa cunosc o tipa draguta, singura , pentru o relatie de prietenie care poate evolua asa cum stabilim de comun acord.Rog seriozitate. ☎0727.585.704 mpavel777@yahoo.com

18. **In** cautarea unei minti provocatoareBucuresti varsta 38 ani, leu, inaltime 183 cm, greutate 87 kg, ochi verzi, par brunet, caut prietenie cu femeie, Caut o femeie simpatica, noconformista, preferabil deja intr-o relatie pentru o prietenie pe termen lung; maximm7712@gmail.com

19. **Intelectual** caut prietenie cu femeie, 48/180/77, educat, fin, pasional, cu obligatii, doresc prietenie discreta de durata cu doamna educata, cu obligatii, nematerialista, 45-50 ani ☎0767.600.451 florin_maracine@yahoo.com

20. **Pentru** o relatie stabila varsta 47 ani, capricorn, inaltime 173 cm, greutate 74 kg, ochi caprui, par grizonat, caut prietenie cu femeie, Domn aspect si caracter placut, 47ani, 172/73, fire deschisa, comunicativ, doresc, relatie stabila si de perspectiva cu doamna, compatibila, feminina, inteligenta. ☎0722.773.205

21. **Prietenie** cu doamna varsta 37 ani, scorpion, inaltime 176 cm, greutate 78 kg, ochi caprui, par brunet, caut prietenie cu femeie, discret, casatorit, educat, Bucuresti/ Militari, 37 ani , interesat sa cunosc o doamna pt relatie de lunga durata, discreta, fara implicari financiare, cer si ofer seriozitate. 0765024550 sms/whatsapp, ☎0765.024.550 i.mihai17@yahoo.com

22. **Prietenie** cu o doamna, varsta 42 ani, capricorn, ochi caprui, par brunet, caut prietenie cu femeie, italian insurat cu afaceri in Romania, interesat sa cunoasca o doamna pentru o relatia de lunga durata, discret, fara implicari. Disponibila sa calatoreasca. Fb meu Gianni Lillo. email enricolillo@yahoo.com

23. **Prietenie** discreta varsta 50 ani, inaltime 180 cm, greutate 85 kg, caut prietenie cu femeie, Domn cu obligatii, studii superioare, 50 ani, caut doamna casatorita din Bucuresti pentru relatie discreta, de durata. ☎0747.641.304

24. **Prietenie,** varsta 42 ani, taur, inaltime 170 cm, greutate 65 kg, ochi caprui, par saten, caut prietenie cu femeie, doresc cunostinta doamna domnisoara intre 35-65 ani, din Bucuresti cu locuinta, pentru plimbari intalniri discrete, prietenie de lunga durata. Sms cu detalii pt incput. Numai din Bucuresti ☎+40724969935

25. **Printesa** seducatoare, varsta 42 ani, taur, inaltime 193 cm, greutate 110 kg, ochi caprui, par saten, caut prietenie cu femeie, doresc sa cunosc partenera draguta si educata, cu varsta intre 19 si 35 ani, si cu valori morale, pentru relatie de lunga durata. ☎0725.787.336/ 0732.117.542 b_oproescu@hotmail.com

26. **Relatie** de lunga durata, varsta 31 ani, capricorn, inaltime 173 cm, greutate 75 kg, ochi caprui, par saten, caut prietenie cu femeie, tanar sincer, sufletist, educat, cu bun simt, simpatic, linistit, 31 de ani, din Brasov caut o tanara simpatica, sincera, singura pentru o relatie serioasa de lunga durata. ☎0740.621.669

27. **Relatie** discreta reciproc avantajoasa varsta 30 ani, berbec, inaltime 170 cm, greutate 59 kg, ochi caprui, par saten, caut prietenie cu barbat, Licentiata (30 ani) romantica-pasionala, doresc o relatie discreta, indelungata, reciproc avantajoasa, cu un barbat generos, cu o personalitate deosebita, ☎0736.890.339

28. **Relatie** discreta, varsta 36 ani, inaltime 169 cm, greutate 80 kg, par saten, caut prietenie cu femeie, strain 36 ani, locuiesc in Bucuresti. Caut relatie discreta cu tanara din Bucuresti. Locuiesc singur. Schimb de poze si detalii pe whatsap. ☎0724.988.011

29. **Relatie** discreta, varsta 47 ani, sagetator, inaltime 173 cm, ochi albastrii, par saten, caut prietenie cu femeie, tanar prezentabil 47, 173 caut o domnisoara, doamna, nonconformista, 18-70 ani, pentru o relatie discreta, intalniri periodice, am loc de intalnire. Nu raspund la nr privat, si sms. ☎0734.970.002

30. **Relatie** pasionala, caut prietenie cu femeie, domn casatorit, discret, finut, auto, doresc doamna finuta, dornica de o relatie pasionala. ☎0734.158.955

31. Salut varsta 34 ani, berbec, inaltime 184 cm, greutate 71 kg, ochi caprui, par brunet, caut prietenie cu femeie, tanar 34 ani singur, curat, ingrijit, studi postliceale, nu am vicii, caut o tanara din Bucuresti intre 18 -35, pt prietenie, eventual casatorie, ☎0743.864.053 ospanache@gmail.com

32. Singur, serios, sincer balanta, inaltime 170 cm, greutate 70 kg, ochi albastrii, par brunet, caut prietenie cu femeie, caut relatie serioasa cu o fata draguta, de mai multe te poti convinge singura. Alex, Bucuresti; ☎0760.551.519

33. **Strain** 38, varsta 38 ani, inaltime 168 cm, greutate 78 kg, ochi verzi, par saten, caut prietenie cu femeie, caut relatie de prietenie de lunga durata cu o tanara din Bucuresti 18-35 ani. Cer si ofer seriozitate. Schimb de detalii si poze pe whatsapp. ☎0723.779.119

34. **Sunt** aici pentru tine, varsta 42 ani, taur, inaltime 173 cm, greutate 83 kg, ochi negri, par brunet, caut prietenie cu femeie, artist (iluzionist sau magician) 41/1,73/83 kg ☎+407414897004 robertmagic42@gmail.com

35. Tanar dragut, educat si generos, varsta 36 ani, inaltime 175 cm, greutate 72 kg, ochi verzi, par saten, caut prietenie cu femeie, eu 36 ani caut o fata deschisa pentru intalniri ocazionale, intre 18-35 ani, prefer sms; ☎0726.421.896

36. Tanar Manager, sagetator, inaltime 188 cm, greutate 88 kg, ochi verzi, par saten, caut prietenie cu femeie, Tanar 1.88/88 kg, fost manechin, f. generos, fin psiholog, manierat, cu simtul umorului, educat, caut tanara intre 18-40 frumoasa si stilata care doreste o relatie discreta si speciala. Whatsapp sau mail. ☎0756.672.381 tipaltruist34@yahoo.com

37. **Tanar,** 29 de ani, cu locuinta stabila, caut o fata serioasa, pentru relatie de lunga durata, sa locuiasca la mine; ☎0726.795.253

Căsătorii

1. **Acum** Cupidon te ajuta sa cauti o relatie de durata Pe www.cupidon.ro ai acces la chat, mesaje private, intalniri reale. Inscrie-te acum sa vorbesti cu femei frumoase si cu barbati care cauta relatii serioase, prietenie sau casatorie. Hai pe Cupidon.ro ☎0740.800.800 contact@matrimo.com

2. **Alex,** 41 ani, 1,86/88 kg, varsta 41 ani, berbec, inaltime 186 cm, greutate 88 kg, ochi caprui, par saten, 1 copil, caut partenera numai pentru casatorie; ☎0731.228.802 pacomen25@yahoo.com

3. **Barbat** educat divortat varsta 50 ani, inaltime 174 cm, greutate 79 kg, ochi caprui, par grizonat, Domn serios stabil financiar doresc prietenie/ casatorie doamna distinsa, serioasa, sufletista cu bun simt, nefumatoare cu varsta sub 50 de ani din Bucuresti sau din apropiere. Viata merita traita, ☎0720.117.195

4. **Casatorie** varsta 36 ani, pesti, inaltime 185 cm, greutate 100 kg, ochi verzi, par saten, Sunt Adrian, suflet curat, locuiesc in Copaceanca-TR si doresc sa cunosc o fata draguta pentru casatorie. Te astept sa-mi fii alaturi pentru tot restul vietii, sa te iubesc trup si suflet, neincetat, ☎0786.710.120/ 0720.470.936

5. **Casatorii,** varsta 47 ani, capricorn, inaltime 162 cm, greutate 65 kg, ochi negri, par brunet, inginera, draguta, 47 ani, doresc un barbat, intelectual, maxim 57 ani, pentru casatorie. ☎0733.870.200 cristinamaria_radu@yahoo.ro

6. **Caut** fata draguta serioasa, Bucuresti si Ilfov, varsta 33 ani, capricorn, inaltime 171 cm, greutate 61 kg, ochi albastrii, par blond, Bucuresti sau Targoviste pentru relatie de durata si casatorie, astept informatii prin sms; ☎0729.603.503 mocanu.ciprian29@yahoo.com

7. **Caut** fata pt relatie de durata varsta 36 ani, gemeni, inaltime 175 cm, greutate 80 kg, ochi caprui, par saten, Prezentabil, 36 ani din Bucuresti, sufletist, linistit, nebetiv, caut fata din Bucuresti sau apropiere, linistita, prezentabila, serioasa, pt relatie de durata care isi doreste o familie. Rog seriozitate; ☎0735.979.346 Terminator8127@yahoo.com

8. **Caut** femeie educata slabuta draguta pana in 45 ani leu, inaltime 174 cm, greutate 78 kg, ochi caprui, par grizonat, Om de afaceri american de origine romana, vaduv simtul umorului pasiuni: arta, muzica calatorii, caut femeie educata, stabila psihic, placuta, slabuta pina in 45 de ani cu pasiuni similare pt. casatorie, ☎0729.534.186 adrianfundeneanu@gmail.com

9. **Caut** iubita varsta 35 ani, pesti, inaltime 165 cm, greutate 75 kg, ochi caprui, par saten, am de toate. Locuiesc singur la o garsoniera in Bucuresti, am masina, loc de munca, studii, sanatate, nu fumez, nu am copii, nu beau alcool. Caut o femeie care si-ar dori sa-si imparta viata cu mine. ☎0760.961.444

10. **Caut** o femeie draguta sa locuim impreuna varsta 38 ani, berbec, inaltime 186 cm, greutate 86 kg, ochi caprui, par saten, dragut, educat, cu bun simt, tandru, iubitor, romantic, sensibil, pasional, fara vicii, stabil financiar, multe calitati, caut o femeie draguta sa locuim impreuna la mine sau la tine, sa avem o relatie frumoasa, ☎0730.076.981

11. **Doamna,** varsta 43 ani, berbec, inaltime 165 cm, greutate 60 kg, ochi caprui, par roscat, draguta, sincera, serioasa 43 de ani, 2 copii, caut partener de viata, intre 41-50 de ani, serios, sincer, calm, vesel, sufletist pentru intemeierea unei familii. Valabil doar pentru Bucuresti, ☎0738.322.443

12. **Doamne** deosebite 68 - 160/70 invatatoare, 68 vaduva pensionara studii medii, 70 - 165/65 inginera pensionara, asistenta medicala 66 - 170/75 doresc casatorie domni intre 65 - 75 ani singuri situati seriosi. Intermedisr; ☎0771.108.267/ 0737.005.181

13. **Domn** prezentabil, varsta 46 ani, inaltime 175 cm, 46 ani, 175, singur, situatie buna, muzician, doreste casatorie cu doamna deosebita, 35-45 ani, supla, eleganta, serioasa. Intermediar Bucuresti; ☎0771.108.267/ 0737.005.181

AFACERI, DIVERSE

14. **Domn** prezentabil, caut doamna, relatie serioasa varsta 45 ani, berbec, inaltime 176 cm, greutate 78 kg, ochi negri, par brunet, barbat prezentabil, caut o doamna, relatie serioasa, casatorie. ☎0724.169.418

15. **Domni** intre 30 - 75 ani, studii superioare, oameni de afaceri, activi si pensionari doresc cunostinta doamne singure pentru casatorie (din Bucuresti) Intermediar, ☎0771.085.798

16. **Dragostea** si acasa ... departe! varsta 31 ani, varsator, inaltime 190 cm, greutate 80 kg, ochi caprui, par brunet, Visul tau este sa ai propria ta familie, dar in acelasi timp sa lasi totul A®n urm?. Pentru a trai o viata diferita. Fiind ghidat de un om onest. Pentru a experimenta sentimentul unei case. gospodinamea2018@yahoo.com

17. **Femeie** varsta 38 ani, rac, inaltime 185 cm, greutate 76 kg, ochi caprui, par saten, pentru relatie de viitor. Poate avea si copii. ☎0732.401.781/ 0727.387.352

18. **Imi** caut jumatatea, varsta 39 ani, scorpion, inaltime 173 cm, greutate 65 kg, ochi caprui, par grizonat, sper sa imi gasesc jumatatea care vrea realmente o relatie serioasa; ☎00447848298384 florindontu.fd@gmail.com

19. **Intelectual,** 48/180/77, educat, fin, pasional, cu obligatii, doresc prietenie discreta de durata cu doamna educata, cu obligatii, nematerialista, 45-50 ani, ☎0767.600.451 florin_maracine@yahoo.com

20. **Om** de afaceri suplu caut licentiata supla serioasa varsta 49 ani, berbec, inaltime 188 cm, greutate 90 kg, ochi albastrii, par saten, om de afaceri, 49 ani, saten cu ochi albastrii inalt: 1.88 cm, atletic din Bucuresti, elegant, rafinat, licentiat, situatie f.buna, caut pt. prietenie, casatorie. licentiata supla, 28, 30 ani, draguta, 1.70 cm fara obligatii. ☎0726.871.888 vladypicty@gmail.com

21. **Prietenie,** varsta 48 ani, varsator, inaltime 177 cm, greutate 75 kg, ochi caprui, par brunet, 48 ani, 1.77, 75 kg din Bucuresti, doresc cunostinta, relatie cu doamna draguta, educata, 35- 45 ani. Persoanele neserioase sa se abtina sa ma contacteze; ☎0755.248.304

22. **Relatie** serioasa, casatorie, varsta 31 ani, leu, inaltime 172 cm, greutate 60 kg, ochi caprui, par saten, tanar dragut 31 de ani, din Bucuresti, cu studii superioare si job stabil, nefumator, serios si ambitios, romantic, fara obligatii, caut tanara pentru relatie serioasa, casatorie. Rog SMS cu prezentare. ☎0799.084.656

23. **Relatie** stabila varsta 41 ani, rac, inaltime 180 cm, greutate 90 kg, ochi caprui, par brunet, situatie buna, fara obligatii, cu locuinta si auto, doresc o relatie foarte serioasa cu o femeie echilibrata, romantica si serioasa, in vederea intemeierii unei familii, cu implicari bazate pe incredere, ☎0723.924.996 serafimpintoi8@gmail.com

24. **Tanar** varsta 36 ani, fecioara, inaltime 182 cm, greutate 75 kg, ochi caprui, par saten, tanar 36 ani doresc sa cunosc o femeie pentru casatorie locuiesc singur si am un job stabil mai multe detalii la telefon, ☎0756.819.326 Mi?u.alexandru81@gmail.com

25. **Tanar** 41 ani, varsta 41 ani, rac, inaltime 177 cm, greutate 70 kg, ochi negri, par saten, 1.77, 70 kg educat, cu bun simt, romantic, sufletist, fara vicii sau obligatii, doresc sa cunosc o tanara romantica, sufletista, motivata, pt. o relatie de lunga durata casatorie ☎0760.494.303 aur.2000@yahoo.com

26. **Tanar** intelectual, varsta 30 ani, inaltime 180 cm, greutate 80 kg, prezentabil, situat foarte serios 30 ani, 180/80, doreste casatorie domnisoara intelectuala, 22 - 28 ani, 170, frumoasa, serioasa, oferta intermediar Buc. ☎0737.005.181/ 0726.860.492

27. **Tanar,** 42 ani, varsta 42 ani, rac, inaltime 179 cm, greutate 80 kg, ochi albastrii, par blond, foarte serios, sentimental, sexy, viril, doresc sa cunosc o domnisora, intre 30 si 38 ani, cu sanii mari si fundul bombat, pentru casatorie, dispusa sa se mute la mine, in Newport Wales ☎+447731534310 radueddie@yahoo.com

28. **Te** caut pe tine, frumoasa mea, Bucuresti, 40 ani, 172 cm, 75 kg, educat, fara obligatii, locuiesc singur, doresc partenera pentru relatie stabila cu perspective ☎0764.437.683

29. **Want** to meet special man. varsta 47 ani, leu, inaltime 168 cm, greutate 72 kg, ochi albastrii, A very handsome romantic and kind American man, 47, seeks marriage minded woman who wants a great future in beautiful relationship with lots of ,love, kindness, mutual respect. ☎12403084549 medfly858@yahoo.com

10 Afaceri, diverse

Vânzări, cumpărări, asocieri

1. **Afacere** la cheie, cesionam 4 firme din care 3 cu 4 autorizatii si una cu 30 autorizatii. Masinile arata si functioneaza bine. Toate firmele sunt cu taxele si impozitele la zi. **28.000 €;** ☎0722.110.722 mircea.ciortea2014@gmail.com

2. **Asociere** sau vanzare, Autostrada 1 km 94, acces drum asfaltat, doua blocuri construite pe teren, la rosu, p+2e, potential economic deosebit datorita pozitionarii. Ideal pentru dezvoltare si investitie spitale, clinici etc., **150.000 €;** ☎0726.444.496 office@eisol.ro

3. **Asociere,** firma de constructii cu o vechime de 13 ani in domeniu, fara datorii la bugetul de stat, banci sau furnizori, cu patrimoniu si contracte, cauta asociat cu capital in vederea dezvoltarii afacerii ☎0726.427.656

4. **Asociere,** cedare, vanzare afacere urgent Locatie tip impinge tava de 2 ani si jumate, pe profit, cu vad si clientela formata. Investitie 120.000 euro. Vanzare 75.000 euro. Cedare 30.000 euro. Pt. asociere termenii se discuta la fata locului, **30.000 €;** ☎0733.669.922/ 0733.669.922 catalintenea@yahoo.com

5. BUCURESTI zona Tei Toboc ferma piscicola 16 ha, alimentare cu apa gravitational, negociabil; ☎0723.457.433/ 0751.059.974

6. **CAMERA** cosmetica. Inchiriere camera cosmetica sup. 30 m in zona Mall Vitan complet utilata, **300 €;** ☎0764.549.227

7. **Caut** asociat pentru dezvoltarea unei afaceri la nivel national si european pentru vanzarea unor produse brevetate OSIM si EUIPO (UE). Dovedesc ca avem cereri in toata tara pentru aceste produse. **1 L;** ☎0722.237.396 office@liv-invent.ro

8. **Caut** asociat pentru o afacere profitabila pentru mai multe detalii la telefon, afacere foarte buna. **1.500 €;** ☎0745.969.943 acasa.studio@yahoo.com

9. **Caut** asociere /sponsorizare, doamna din Bucuresti cu experienta in domeniul fitoterapiei, caut asociat, un domn singur peste 50 de ani, pentru a dezvolta afacerea cu produse naturale din plante: sapun,

AFACERI, DIVERSE

36. **Vand** afacere la cheie: agentie pariuri sportive, agentia functioneaza in momentul de fata, este dotata cu Slot machines, se afla in zona Rahova, la strada principala, beneficiaza de un vad excelent; **6.000 €;** ☎0724.560.008 pascalex2000@yahoo.com

37. **Vand** afacere online profitabila www.flashplaces.com. Portal de prezentare si de promovare a localurilor din Romania. Site optimizat pentru cautarile in limba engleza, trafic bun, prezent pe piata din 2013 **350 €;** ☎0723.659.684 i.alingabriel@yahoo.com www.flashplaces.com

38. **Vand** afacere, cedez fast-food, pizzerie, catering, zona Buzesti, Victoriei, 80 mp, complet utilata, cu toate utilitatile, usor negociabil, **28.500 €;** ☎0773.289.515

39. **Vand** cavou, doua locuri, Cimitirul Straulesti 2; ☎0726.846.255

40. **Vand** centru educational Pantelimon de tip cresa, gradinita, after-school in oras Pantelimon cu activitate de 2 ani in functiune. Se vinde din lipsa de timp.Rugam si oferim seriozitate . **40.000 €;** ☎0721.500.401/ 0733.056.222 olteanudelia09@yahoo.com

41. **Vand** firma cu proiect Start-up Nation aprobat pentru caen 1071- Fabric. painii; fabricarea prajiturilor si a produselor proaspete de patiserie. Acordul de finantare si actul aditional sunt semnate **5.500 €;** ☎0729.737.619

42. **Vand** firma de transport Buna ziua. Vand firma de transport cu contract foarte bun pe Germania. **55.000 €;** ☎0733.899.002 thiess.spedition@gmail.com

43. **Vand** firma taxi 6 Dacia Logan complet echipate. Licentele (noi cu element/ banda de siguranta) sunt pe Ilfov si au valabilitate pana in 2021. Firma (neplatitoare de tva) este infiintata in anul 2016 si nu are datorii, **34.000 €;** ☎0726.756.163 emilian.cusa@yahoo.ro

44. **Vand** imobil Litoral, pretabil turism, camin batrani, policlinica etc., constructie noua, 530 euro/mp, dotat, mobilat, se accepta si alte variante; ☎0744.206.151

45. **Vand licenta de farmacie in Bucuresti, fara sold de marfa, pret negociabil; ☎0726.172.898/ 0722.302.400**

46. **Vand** magazin alimentar, afacere la cheie. Magazinul este situat in Drumul Taberei intr-un cartier nou de blocuri si vile, suprafata de 90,4 mp +11 locuri de parcare, deschis de luni-sambata 06:00-22:00, duminica 09:00-21:00. **60.000 €;** ☎0734.434.861/ 0734.146.115

47. **Vand** microintreprindere fara datorii, Bucuresti CAEN 8219 - activ. fotocopiere, pregat. documente si secretariat. Infiintata in 2005, pe profit in ultimii 6 ani. Platitoare de TVA **1.000 €;** ☎0722.245.567 constantingangu@gmail.com

48. **Vand** salon de infrumusetare la cheie,zona Unirii Predare salon de infrumusetare complet utilat, 150 mp2, zona ultra centrala, stoc de produse din game de lux, camera de sterilizare, terasa in fata salonului, 2 locuri la in parcarea subterana. **50.000 €;** ☎0733.100.111

49. **Vand** salon de infrumusetare, sector 4, Brancoveanu Vand salon de infrumusetare in spatiu comercial cu vad, modern mobilat si utilat cu aparatura noua. Pretul include toate dotarile, produsele, reclama luminoasa autorizata si firma SRL fara datorii. **13.000 €;** ☎0768.137.564 simona_voinea21@yahoo.com

50. **Vand** salon remodelare corporala utilat ocazie, vand salon remodelare corporala utilat si portofoliu clienti, la cheie in zona Piata Victoriei. Pret 10.000 eur. **10.000 €;** ☎0722.131.010 ghibirdic.irina@gmail.com

51. **Vand** sau inchiriez trei solare vand trei solare in localitatea Poienarii Burchii, la 55 km de Bucuresti si 25 km de Ploiesti. Latime 15 m. Lungime 65 m. Structura metalica. Acoperire folie dubla. Usa simpla batanta. **20.000 €;** ☎0731.997.945

52. **Vand** service auto modern in Popesti vand service auto, complet echipat (mecanica, vopsitorie) la cel mai inalt nivel, cladire moderna P+1, rampe, vestiare, birouri, curte pentru parcare. Portofoliu de clienti si contracte in derulare, **120.000 €;** ☎0764.447.665

53. **Vand** societate transport cu peste 3 ani experienta, formata din 5 camioane de 7.5 tone, dispecer, soferi, contract service, GPS flota. Cifra de afacere 12000 euro/luna, profit 2000 euro. Portofoliu clienti, fara datorii, **65.000 €;** ☎+4731678900 dragos@brico-construct.ro

54. **Vanzare** atelier de design vestimentar Atelier de design vestimentar situat in centrul Capitalei, vinde afacere la cheie cu toate activele corporale si necorporale (inclusiv cu stocuri de marfa, contracte in curs, portofoliul clienti), **90.000 €;** ☎0748.011.437 catalinbogdan03@gmail.com

55. **Vanzare,** cedare, asociere afacere "impinge tava", locatie de peste 2 ani, pe profit, cu vad si clientela. Investitie 120000 euro. Pret vanzare 75.000 euro. Cedare spatiul gol 30.000 euro. Pt asociere solicitam experienta. Detalii la fata locului. Email: catalintenea@yahoo.com, **30.000 €;** ☎+40733669922 catalintenea@yahoo.com

56. **Vrei** sa-ti deschizi un studio de videochat? ForStudios ofera pachet deschidere studio de la 9500 euro. Acesta include: infiintare SRL, contabilitate 3 luni, consultanta juridica, 4 calculatoare + monitoare + camere logitech, sedinta foto **9.500 €;** ☎0761.696.918/ 0761.696.918 contact@forstudios.ro

Echipamente profesionale, Horeca

1. Atelier personalizare vand atelier personalizare: imprimanta textile500Tx, presa termicaHP450, imprimanta sublimare EpsonA3, cutter plotter, presa termica 5in1, tampograf manual, sistem expunere UV. Aparate noi, pret negociabil, 3.200 €; ☎0768.985.961/ 0726.462.462 adrian.neguta@yahoo.ro

2. **Cumpar** malaxor si mixer cofetarie; ☎0751.135.153

3. Echipamente fast-food, pizzerie, restaurant, utilaje folosite 8 luni 1.500 L; ☎0724.316.701 julien_popa@yahoo.com

4. Masina de termo vacuumare semiautomata SH a foliilor de plastic. Dim. maxima a matritei: 605x454 mm. Consum 6 kW. Trifazica. Dim. 1,2x1,0x1,4 metri. Greutate: 370 kg. Pompa de vid, panou de control refacut si imbunatatit 2.975 €; ☎0722.657.070/ 0722.657.070 lucimihai64@gmail.com

5. **Ofer** spre inchiriere sistem de sonorizare putere 8000 W, statie, boxe. Relatii la tel: ☎0769.498.804

6. **Utilaj** lemn circular cu freza SCM ST3 L'invincibile, Italia. Merge impecabil. 2 motoare 380v, 4kw, masa mobila 2500mm. Rigla 2000 mm. Freza d. max 350mm. Panza d. max 400 mm. Rog seriozitate **9.900 L;** ☎0722.752.551 teo_tiseanu@yahoo.com

7. **Utilaje** panificatie si patiserie in buna stare de functionare, urgent. Preturile sunt mult reduse deoarece trebuie sa eliberam urgent spatiul de depozitare, ☎0766.300.392

8. **Vand** utilaje bucatarie si restaurant; ☎0726.558.040

9. Vindem compresor 2400 l/min, 10 bari Vindem compresor Michigan, productie Belgia. scoate 2400 L/min, presiune 10 bari, motor electric de 15 Kw cu 20 cp, 10 000 ore.Se vinde cu proba. Pret 1700 euro+Tva. 1.700 €; ☎0725.333.503

Citaţii, licitaţii, notificări

1. **CII** Buzoianu Sergiu in calitate de lichidator judiciar al SC Simbol Construct SRL, organizeaza licitatie in data de 21.02.2018 la sediul lichidatorului judiciar. La licitatie vor fi prezentate bunuri mobile de natura stocurilor - autoturisme. Ofertele vor fi depuse pana in data de 21.02.2018 la sediul lichidatorului judiciar. Relatii la: ☎0722.193.029

2. **Hall** Bradley Dwayne cu ultimul domiciliu in Michigan este chemat la Judecatoria Sectorului 1, camera 323, in ziua de 28.02.2018, Complet C3 Familie S2, ore 8:30, in calitate de parat in proces cu Zamfiroiu Claudia in calitate de reclamant pentru exercitarea autoritatii parintesti.

3. **In** conformitate cu prevederile Legii Apelor nr. 107/ 1996, cu modificarile si completarile/ ulterioare, titularul SC Bog' Art SRL cu sediul in Municipiul Bucuresti, sect. 1, str. Brezoianu nr. 27, et. 2, 3, 4 si 5, intentioneaza sa solicite la AN "Apele Romana"- Directia Apelor Arges-Vedea, "Notificare de inceperea lucrarilor de foraj" privind obiectul Alimentarea cu apa si evacuarea apelor uzate in cadrul organizarii de santier Ikea- Bucuresti- Pallady amplasate in Bulevardul Theodor Pallady nr. 57, Drumul Balta Arin nr. 32-36 si nr. 38-40. Aceasta investitie este noua. Persoanele care doresc sa obtina informatii suplimetnare cu privire la solicitarea avizului de gospodarire a apelor pot contacta solicitantul de aviz la adresa mentionata. Persoanele care doresc sa transmita observatii, sugestii si recomandari se pot adresa solicitantului sau la SC Mineral &Aqua Studprodcom SRL Bucuresti, Constantin Doina- Georgeta, dupa data de 19.02.2018, tel./ email; ☎0722.708.486 mineral@mineralaqua.com

4. **Mostenitorii** legali sau testamentari ai defunctei Incontrero Dumitra, CNP 2331017400247, decedata la data de 18.01.2018, fosta cu ultimul domiciliu in Mun. Bucuresti, Str. Breaza nr. 7, sector 3, sa se prezinte la data de 26.03.2018, la ora 12.00, la sediul Societatii Profesionale Notariale "Concordia"din Bucuresti, Calea Vitan nr. 108, bl. V35, sc. 2, parter, ap. 37, sector 3, in vederea dezbaterii succesiunii defunctei mai sus mentionata, aflata pe rol la acest birou notarial".

5. **P.F.** Dumitru Sterian, avand sediul in str. Nicolae Balcescu, nr. 4, localitatea Pantelimon, jud. Ilfov, titular al planului Schimbare de functiune din zona depozitare si industrie in zona de locuinte colective cu functiuni complementare p+1+4e+m, localitatea Pantelimon, str. Independentei nr. cad. 111597, jud. Ilfov, anunta publicul interesat asupra depunerii solicitarii de obtinere a avizului de mediu pentru planul/ programul mentionat si declansarea etapei de incadrare. Prima versiune a planului/ programului poate fi consultata la sediul Agentiei pentru Protectia Mediului Ilfov din Aleea Lacul Morii nr. 1 (in spatele benzinariei Lukoil), sector 6, de luni pana vineri intre orele 9.00 - 12.00. Observatii/ comentarii si sugestii se primesc in scris la sediul APM Ilfov, in termen de 15 zile de la data publicarii anuntului;

6. **Publicatie** de vanzare nr. 144/366/ 15.02.2018. C.I.I. Sames Iuliana, CUI RO 20554175, lichidator judiciar al debitoarei AVEMAR`IIS CONSTRUCT SRL, in faliment, J40/3986/1993, CUI 3509395, anunta vanzarea prin licitatie publica cu strigare a urmatoarelor bunuri proprietatea debitoarei: autoutilitara Ford Transit Diesel, fabricatie 2008, capacitate 2402, pret de pornire 3.421 euro+ tva. Autoturism Mazda 6 diesel, fabricatie 2004, capacitate 1998 cmc, pret de pornire 1.221 euro+tva. Remorca de capacitate mai mica 5 tone, marca Dragalina, an fabricatie 1988, pret de pornire 543 euro+ tva. Pasul de licitatie: 100 euro+tva. Prima licitatie publica cu strigare va fi la 07.03.2018, ora 14,00 la sediul CII Sames Iuliana, din Bucuresti, str. Theodor Sperantia nr. 104, bl. S26, sc. 2, ap. 29, sector 3. Daca la licitatia din 07.03.2018 nu se prezinta niciun licitator se vor organiza inca 4 licitatii cu pretul de pornire mentionat anterior pentru fiecare autoturism, la acelasi sediu, la aceeasi ora, respectiv 14,00, la datele de: 09.03.2018, 12.03.2018, 14.03.2018, 16.03.2018. Garantia de participare de 10% din pretul de pornire pentru fiecare bun, la cursul BNR din ziua depunerii garantiei se depune in contul RO11BRMA0999100070189875, deschis la Banca Romaneasca- SMB. Bunurile se pot vinde atat in bloc, cat si separat. Pentru participarea la licitatie, perosanele intersate depun la sediul CII Sames Iuliana, in plic inchis si sigilat documentele si oferta de cumparare, cel mai tarziu in ziua anterioara licitatiie, pana la ora 16.00. Documentele depuse cu depasirea acestui termen nu vor fi luate in considerare. Regulamentul de vanzare a bunurilor a fost publicat in BPI nr. 23762/ 18.12.2017. Prezentul anunt constituie si notificare catre creditori, debitori si orice persoana fizica sau juridica interesata in cauza. Relatii suplimentare: iuliana.sames@cabinetsames.ro, tel./ fax: 021.326.64.05, 0722.715.362;

7. SC D&S Other Mob SRL, cu sediul social in Bucuresti, sector 5, Calea Ferentari nr. 18, bloc 125, scara 1, et. P, ap. 6, avand J40/17912/2004 si CUI 16912771, informeaza pe cei interesati ca s-a depus solicitarea pentru emiterea autorizatiei de mediu pentru activitatea Fabricarea de mobila, desfasurata in Sos. Giurgiului nr. 248A, sector 4, Bucuresti. Informatii se pot solicita la sediul Agentiei pentru Protectia Mediului Bucuresti din sectorul 6, Aleea Lacul Morii nr. 1, intre orele 9.00-12.00, de luni pana vineri. Propuneri sau contestatii se pot depune la sediul A.P.M. Bucuresti in termen de 10 zile de la data publicarii prezentului anunt. ☎0723.051.270

8. SC Dansim Construct Invest SRL, avand sediul in Str. Independentei nr. 7, bl. 1, ap. 1, loc. Pantelimon, jud. Ilfov, titular al planului intocmire PUZ - dezmembrare cadastrala si notariala - parcelare si ansamblu de locuinte cu functiuni complementare - oras Pantelimon, T28, P 178 nr. cad. 113706, Ilfov, anunta publicul interesat asupra depunerii solicitarii de obtinere a avizului de mediu pentru planul/ programul mentionat si declansarea etapei de incadrare. Prima versiune a planului/ programului poate fi consultata la sediul Agentiei pentru Protectia Mediului Ilfov din Aleea Lacul Morii nr. 1 (in spatele benzinariei Lukoil) sector 6, de luni pana vineri intre orele 9.00 - 12.00. Observatii/ comentarii si sugestii se primesc in scris la sediul APM Ilfov, in termen de 15 zile de la data publicarii anuntului;

9. SC Le Bistrot Social SRL, cu sediul in Bulevardul Magheru nr. 28-30, parter, lotul nr. 15, camera nr. 9, sector 1, Bucuresti, inregistrata la ONRC-ORCTB cu CUI nr. 37586384 informeaza pe cei interesati ca s-a depus solicitarea pentru emiterea autorizatiei de mediu pentru activitatea aferenta codurilor CAEN 5610- Restaurante si 5630 - Baruri si alte activitati de servire a bauturilor. Desfasurata in str. Ing. George Constantinescu nr. 2-4, parter, sector 2, Bucuresti. Informatii se pot solicita la sediul Agentiei pentru Protectia Mediului Bucuresti, din sectorul 6, Aleea Lacul Morii nr. 1 (Barajul Lacul MOrii - in spatele benzinariei Lukoil), intre orele 9.00-12.00, de luni pana vineri. Propuneri sau contestatii se pot depune la sediul APM Bucuresti in termen de 10 zile de la data publicarii prezentului anunt;

10. **Subscrisa** Parohia Sfantul Gheorghe - Grivita din str. Calea Grivitei nr. 220, sector 1, Bucuresti, notifica pe domnul Nicolae Nicolae pentru a se lamuri situatia locului de veci din Actul de Concesiune nr. 33 din 1941, in data de 18.02.2018, ora 11, la sediul Parohiei; ☎021.665.63.05

11. **Voiculescu** Marian, Cercel Virgilia, proprietari ai terenurilor situate in T11 parcelele 248/35, nr. cad. 111522, 112306, Oras Otopeni, jud. Ilfov, in suprafata de 10882 mp, anunta publicul interesat asupra depunerii solicitarii de obtinere a avizului favorabil pentru documentatia PUZ- trecere teren in intravilan si parcelare pentru realizare de locuinte cu functiuni complementare max. P+2E. Documentatia a fost depusa pentru consultare la Consiliul Judetean Ilfov in data de 15.02.2018. Observatii, comentarii se primesc in scris la Directia de Urbanism din cadrul Consiliului Judetean Ilfov, Str. Ghe. Manu nr. 18, sector 1, in termen de 15 zile de la publicarea prezentului anunt. ☎021.212.56.93

Pierderi

1. **Act** concesiune nr. 25/1990 pe numele Barbu Niculina, reprezentand locul A1, fig. 98A din Cimitirul Adormirea Maicii Domnului, Giulesti. Il declar nul

2. **Act** de vesnica proprietate, parcela nr. 13, fig. nr. 50 din Cimitirul Parohiei Progresu pe numele Chiritescu Elena si Radulescu Stelian. Il declar nul

3. **Act** original de proces verbal de receptie la terminarea lucrarilor nr. 1/3/9471 din 15.05.2007 privind lucrarea: constructie locuinta s+p+1e, utilitati, str. Marasti nr. 28, Otopeni, Ilfov, executat in regie proprie, pierdut;

4. **Atestat** Toma Daniel Alexandru, serie CPTx 121805, il declar nul;

5. **Carnet** si legitimatie student in zona Militari, Nazare Ana- Karina, UPB. Le declar nule;

6. **Carte** de interventie. S.C. M.P. Alvio Company SRL, pierdut carte de interventie pentru casa de marcat A100S, cu seria ED 123834. O declar nula.

7. **Cartela** metrou 4177154420599. O declar n ula.

8. **Certificat** D S Agent Impex SRL cu sediul in Bucureti, sect. 1, str. Borsa, nr. 40, bl. 4G, sc. 1, ap. 1, J40/23002/1993, CUI: 4770967, declara pierdut si nul certificatul de inregistrare, al sucursalei din jud. Prahova, cu J29/1445/1997.

9. **Certificat** Free Motor SRL cu sediul in Bucuresti, str.arh. Grigore Ionescu, nr.20, et.2, sect.2, J40/18607/2006, CUI:19207792, declara pierdut si nul certificatul de inregistrare

10. **Certificat** Good Papa M C SRL cu sediul in Bucuresti, str.Maria Rosetti, nr.24, parter, sect.2, J40/1212/2015, CUI:34055108 declara pierdut si nul certificatul de inregistrare

11. **Certificat** M C Dual Com SRL cu sediul in Bucuresti str.arh. Grigore Ionescu, nr.20, sect.2, J40/2628/1996, CUI:8337983, declara pierdut si nul certificatul de inregistrare

12. **Certificat** constatator sediu social al Manga Design SRL, cu sediul in Bucuresti, sector 4, Aleea Calinesti nr. 2, bl. 14, sc. 5, parter, ap. 41, nr. Reg. Com. J40/11390/2015, CUI 35015136. Il declar nul.

13. **Certificat** identitate sportiva 0075372/18.11.2013, aviz si autorizatie pentru Asociatia Club Sportiv Dreamers Darts B/A2/00327/2013

14. **Certificat** inregistrare Grid Design SRL cu sediul in Bucuresti, str. 11 Iunie nr. 5, sector 4, J40/13665/2008, CUI: 24327582 declara pierdut si nul certificatul de inregistrare seria B nr. 2796614.

15. **Certificat** manager transport marfa, seria AMMI nr. 0036805, pe numele Vulpe Gino Florian. Il declar nul. ☎0731.807.807

16. **Certificat** membru OBBCSSR pe numele Totan Alexandra. Il declar nul.

17. **Certificat** unic de inregistrare Subsemnatul Mihaila Remus Alexandru Rene, administrator al SC Plotas Rochenvaart SRL, CUI 19184567, J40/18142/2006, pierdut Certificat Unic de Inregistrare in original, il declar nul

18. **Certificat** unic de inregistrare Subsemnatul Perrin Pierre Jean Andre, administrator al SC B-Next Step Paris SRL, CUI 21787675, J40/9888/2007,cu sediul In Str. Feleacu, Nr.18, S1 pierdut certificat unic de inregistrare; il declar nul emilia_ionescu2002@yahoo.com

19. **Certificat.** AMI - Design SRL, J40/2949/1991, CUI: 3619, declara pierdut si nul certificatul constatator la punctul de lucru din Bucuresti, sect. 4, B-dul Marasesti, nr.125, parter, camera.1;

20. **Certificat.** AMI - Design SRL, J40/2949/1991, CUI: 3619, declara pierdut si nul certificatul constatator la punctul de lucru din Bucuresti, sect.4, B-dul Marasesti, nr.125, bl. SALA 3;

21. **Certificat.** IUVOMED CARE SRL cu sediul in Bucuresti, B-dul Alexandru Obregia, nr. 24, bl. R2, sc. A, et. 3, ap.16, sect. 4, J40/19921/2017, CUI: 38552720 declara pierdut si nul certificatul de inregistrare;

22. **Certificat.** NEXTELA LIMITED SRL cu sediul in Bucuresti, B-dul Basarabia, corp Administrativ (birouri), nr. 250, et. 2 al Grupului Industrial Titan, biroul nr. 205 sect. 3, J40/1287/2008, CUI: 23144722 declara pierdut si nul certificatul de inregistrare si certificatul constatator sediu social.

23. **Certificat.** Pierdut certificat de inregistrare seria B Nr. 3049079, si certificat constatator cu nr. 134352/08.04.2015 emis de ORCTB, pe numele Maftei Ioana Victoria PFA, avand CUI 34360055 si F40/1546/2015. Le declar nule.

24. **Certificat.** Societatea Protect Kronos Impex SRL declar pierdut certificat constatator de punct de lucru din comuna Balotesti, str. Uniriii nr. 230, jud. Ilfov, il declar nul;

25. **Certificat.** Societatea Protect Kronos Impex SRL declar pierdut certificat constatator de punct de lucru din localitatea Chitila, oras Chitila, sos. Banatului, nr. 2, et. 1, jud. Ilfov, il declar nul;

26. **Certificate.** OLIVIERA MANAGEMENT SRL, cu sediul in Bucuresti, B-dul Basarabia, corp Administrativ, nr. 250, et. 2 al Grupului Industrial Titan, biroul nr. 206 sect. 3, J40/11152/2007, CUI: 21896850, declara pierdut si nul certificatul de inregistrare si certificatul constatator sediu social.

27. **Certificate.** SHIBOLIM DEVELOPMENT SRL cu sediul in Bucuresti, B-dul Basarabia, corp Administrativ (birouri), nr. 250, et. 2 al Grupului Industrial Titan, biroul nr. 210 sect. 3, J40/11159/2007, CUI: 21896842, declara pierdut si nul certificatul de inregistrare si certificatele constatatoare sediu social si terti;

28. **Certificate.** Toate certificatele constatatoare ale firmei M.G. Electro Company SRL, J23/2574/2007, CUI 17988921, cu sediul in Voluntari, str. Ecaterina Teodoroiu nr. 12, jud. Ilfov. Le declar nule. ☎0722.622.059

29. **Certificatul** de inregistrare si certificatul constatator ale firmei Sofian Comex SRL, J40/9715/1997, CUI 9996788, cu sediul in Bucuresti, sector 6, Bld. Timisoara nr. 35, bl. OD6, sc. 6, et. 2, ap. 192. Se declara nule. ☎0722.622.059

30. **Certificatul** de inregistrare original si certificatele constatatoare eliberate de ONRC Bucuresti ale Arcliffe Partners SRL cu sediul in mun. Bucuresti, Bd. Dimitrie Draghinescu nr. 8, parter, ap. 1, sect. 5, CUI 36421094, J40/1898/2017. Se declara pierdute si nule. ☎0773.710.410

31. **Concediu** medical pe numele Mircia Alexandru Nicolae, avand seriile CCMDK si numerele: 1823858, 1879859, 1873856, 1823860. Il declar nul;

32. **Contract** construire nr. 462/5/08.02.1974 si proces verbal din data de 13.08.1974, pe numele Codina Zamfir. Le declar nule. ☎0722.673.538

33. **Declar** pierdut si nul certificatul de inregistrare B2622056 emis in 18.07.2012 si Certificatul constatator din 18.07.2012 ale societatii Team Engineering Grup SRL cu sediul social in Bucuresti, bd. Unirii nr. 68, bl. K2, sc.1, et. 7 ap. 26, sector 3, J40/820/2011, CUI 27958162;

34. **Demo** Style Beauty SRL, J40/2277/2012, CUI 29853731 sediu social Bucuresti, s 4, str. Maria Tanase, nr. 3, bl.13, declara pierdute certificatul de inregistrare seria B2553319 din 05.03.2012 si certificat constatator al sediului social nr.528277 din 27.02.2012 ☎0731.211.861 claudia.mangu@gmail.com

35. **Domn** 50 ani fara obligatii caut o doamna serioasa cu locuinta pentru ajutor reciproc; ☎0731.423.212

36. **Ecuson** taxi nr. 2092 pe numele Dimulescu Radu Fane. Il declar nul.

37. **Global** Mindscape SRL CF27278417 declar pierdut si nul carte interventie si registrul special pt. casa de marcat DATECS DP50D seria 14036117;

38. **Independent** Software Testing SRL, cu sediul in Bucuresti sector 2, str. Ripiceni nr. 6B, bl. 6, sc. 1, ap. 8, CUI 29505435, J40/9/2012 declar pierdut certificat de inregistrare original eliberat de ONRC Bucuresti. Se declara nul;

39. **Inovativ** Megatools SRL, J40/13307/2008,CUI 24274020 sediu social bucuresti,sector 3, str. Ramnicu Valcea nr. 22, bl. 31, sc. 1, et. 1, ap. 6, cam 3, pierdut certificat de inregistrare. Il declar nul ☎0731.211.861 claudia.mangu@gmail.com

40. **Legitimatie** pe numele Enache Miruna Evelyn, eliberata de Facultatea de Drept, Univ. Bucuresti;

41. **Legitimatie** de calatorie pe numele Nicolae Costica. O declar nula;

42. **Legitimatie** serviciu Directia General de Asistenta Sociala si Protectia Copilului, sector 1, pe numele Tudorache Alina Claudia, inspector psihopedagog. O declar nula;

43. **Legitimatie** student nume Stegarescu Gabriel Ciprian. O declar nula;

44. **Original** DGFP nr. 251554 din 29.08.2014 emis pentru casa de marcat Activa Royal, seria AC 409137, apartinand Blaxy Premium Resort & Hotel SA, RO 32927502. Se declara pierdut;

45. **Original,** atribuire numar de ordine de la Agentia nationala de administrare fiscala, Directia generala a finantelor publice a municipiului Bucuresti, Dimitrie Gerota -Casa de marcat.

46. **Permis** ambarcatiune pe numele Cretu Cristian Ionut. Il declar nul;

47. **Pierdut** Atribuire Numar de Ordine de la Agentia Nationala de Administrare Fiscala , Dimitrie Gerota nr ordine 132682, Casa de marcat model SMART 258, SERIE 1211207440 CUI RO 27470896. ☎0723.949.697

48. **Pierdut** original atribuire numar de ordine de la Agentia Nationala de Administrare Fiscala, Dimitrie Gerota, numar de ordine 132683, casa marcat model SMART258, serie aparat 1211207441. CUI 33175904.

49. **Pierdut** carnet de student pe numele Doaga Adelina-Alexandra. Universitatea Cristina Dimitrie Cantemir, facultatea Finante-Banci, anul 2. Il declar nul. ☎0736.644.427 adelinadoaga@outlook.com

50. **Pierdut** diploma de atestat analist programator Pierdut diploma de atestat analist programator, emisa de Grup Scolar Dimitrie Bolintineanu in anul 2000 pe numele Visan Preda Constantin Andrei. O declar nula

51. **Pierdut** documente Pierdut Registru Unic de Control pentru punct de lucru Slatina, str Primaverii bl FA27 sc B ap 2 parter, al SC Speed Transfer Amanet SRL, CUI 17018630, J40 /20292 /2004. Il declar nul. ☎0730.333.116

52. **Pierdut** proces verbal locuinta pe numele Oprea Rada cu nr 13t/3059/11.1996.Il declar nul. ☎0761.408.021 anamariabazgan@yahoo.com

53. **SC** Barta Expert SRL cu sediul in str. Polona 15, bl. 15, ap. 51, sector 1, cu J40/2906/2001 si CUI 13760021 anunta pierderea actelor firmei, certificat de inregistrare certificat constatator pentru sediu social etc. Le declara nule;

Diverse

1. **Accesare** fonduri nerambursabile U.E. prin proiecte elaborate si implementate de specialisti. Numai pentru persoane hotarate; ☎0737.372.246/ 0760.827.560

2. **Acord** absolut avantajos imprumut cu garantie auto sau imobiliara prin GMC. Rugam seriozitate; ☎0724.112.892

3. **Agentul** tau, vanzari, cumparari, inchirieri, agentul tau, vanzari, cumparari, inchirieri, imobiliare.diferenta dintre vanzare si vandut, agentul imobiliar potrivit; **3 €;** ☎0770.357.727 contact@mihaimanica.ro

4. **Anghel** Petre titular al proiectului "Schimbare destinatie din locuinta in showroom" anunta publicul interesat asupra luarii deciziei etapei de incadrare de catre Agentia pentru Protectia Mediului Ilfov in cadrul procedurilor de evaluare a impactului asupra mediului si de evaluare adecvata, pentru proiectul "Schimbare destinatie din locuinta in showroom" propus a fi amplasat in Dragomiresti Vale, str. Ciresului nr. 16-18, jud. Ilfov. Nu se supune evaluarii impactului asupra mediului si evaluarii adecvate. Proiectul deciziei de incadrare si motivele care o fundamenteaza pot fi consultate la sediul APM Ilfov din Bucuresti, Aleea Lacul Morii nr. 1, sector 6, in zilele de luni-joi, intre orele 9-13, precum si la urmatoarea adresa de internet www.apm-ilfov.ro in termen de 5 zile de la data publicarii prezentului anunt.

5. Anticariat Aurora cumparam carti vechi/ noi tablouri, grafica, icoane vechi, manuscrise, autografe, statuete, portelan, diverse obiecte vechi, vederi vechi romanesti. Deplasare la domiciliu; ☎0751.221.166

6. **AVIZ** MEDIU. Alecu Gabriel- Leonard, proprietar al terenului situat in T 17, parcela 276, nr. cad. 112803, oras Otopeni jud. Ilfov, in suprafata de 9.908 mp, anunta publicul interesat asupra depunerii solicitarii de obtinere a avizului favorabil pentru documentatia PUZ- Trecere teren in intravilan pentru realizare de locuinte max. P+ 2E, cu functiuni complementare. Documentatia a fost depusa pentru consultare la Consiliul Judetean Ilfov in data de 15.02.2018. Observatii, comentarii se primesc in scris la Directia de urbanism din cadrul Consiliului Judetean Ilfov, str. Ghe. Manu nr. 18, sector 1, tel 021/212.56.93 in termen de 15 zile de la publicarea prezentului anunt.

7. **Buletin** de Bucuresti, iau in spatiu persoane interesate de obtinerea cartii de identitate. Buletinul se face pe 10 ani la sectia de politie. ☎0786.147.471/ 0720.501.553

8. **BULETINE** ieftine si bune, si vize de flotant, sector 6, Drumul Taberei; ☎0723.888.849

9. **CII** Zotica Carmen Laura anunta intrarea in faliment prin procedura simplificata a debitorului Rebecca Impex SRL cu sediul in Bucuresti, Aleea Slatioara nr. 4, bloc O2, scara 3, ap. 38, sectorul 4, J40/10736/2004, CUI 16563566, prin Hotararea din 07.02.2018, a Tribunalului Bucuresti Sectia a VII-a Civila, dosar nr. 40878/3/2017. Termene limita: de depunere, de catre creditori, a opozitiilor la sentinta de deschidere a procedurii - 15 zile de la notificare; pentru inregistrarea cererii de admitere a creantelor asupra averii debitorului 23.03.2018; de verificare a creantelor, de intocmire, afisare si comunicare a tabelului preliminar de creante - 02.04.2018; de definitivare a tabelului creantelor 27.04.2018; data primei sedinte a adunarii generale a creditorilor - 06.04.2018, orele 12,00 la adresa de corepondenta a lichidatorului judiciar CII Zotica Carmen laura, din Bucuresti, str. Theodor Sperantia nr. 104, bl. S26, sc. 2, ap. 29, parter, sector 3; ☎021.326.64.05

10. **Colaborare** ateliere confectii, cautam colaborare cu ateliere de croitorie minim 10 oameni, avem de lucru rochii de dama ☎0760.086.115

11. **Credite** cu garantii auto sau imobiliare. CLARET, credite cu garantii auto sau imobiliare si pentru persoane cu istoric negativ in biroul de credite. ☎0319667

12. **Credite** rapide fara garantie, rate lunare fixe, minim de documente, ☎0784.164.984/ 0736.630.992

13. **Cumpar** Iphone si Samsung, cumpar telefoane din gama Samsung si Apple: Samsung Galaxy S7, S7 Edge, S8, S8 Plus, j5/ iPhone 8,8 plus 6,6 Plus, 6S, 6S Plus, iPhone 7,7 Plus, noi sau folosite, plata pe loc; ☎0766.939.220/ 0766.939.220 puyaiulian80@yahoo.ro

14. **Cumpar** telefoane cu plata pe loc, telefoane mobile din gama Samsung si Apple ☎0766.939.220/ 0766.939.220

15. **Cumpar** telefoane Bucuresti Cumpar telefoane din gama Samsung si Apple: Samsung Galaxy S6 Edge, S7, S7 Edge, S8, S8 Plus, j5/ iPhone 6,6 Plus, 6S, 6S Plus, iPhone 7,7 Plus, noi sau folosite, plata pe loc, ☎0766.939.220/ 0766.939.220

16. **Doamna** fara obligatii, doresc sa ingrijesc o doamna interna, locuiesc in Orasul Ploiesti, varsta 59 ani, pentru ingrijire; ☎0737.181.084

17. **Donez** 2 locuri veci Cim. Sf. Vineri-Calea Grivitei, supraf. 13,5 mp, monument granit intre ele cu statuie, **10.000 €;** ☎0784.533.301/ 0730.590.278

18. **Drepturi** litigioase. Vand drepturi litigioase - Dispozitie. Rog seriozitate; ☎021.337.20.71

19. **Iau** in spatiu pentru buletin proprietar din Bucuresti, iau in spatiu persoane pentru obtinere carte de identitate. ☎0720.501.553

20. **Ilfov,** vand apartament 3 camere+ casa la curte, teren agricol, 3 locuri de veci; ☎0753.110.421

21. **Inchiriez** teren extravilan de 21.000 mp, Afumati, km 23, Sos. Bucuresti Urziceni, cu desc. de 58 m la DN 2. sunt multe constructii in zona. Pret/ luna, disc., **2.000 €;** ☎0726.166.981

22. **Ingrijim** familie batrani Suntem o familie serioasa cu copii si studii superioare. Dorim sa ingrijim o familie de batrani pt. ramanere in spatiu. Oferim si o suma de bani plus plata utilitatilor lunar. Neseriosii sa se abtina. ☎0760.490.180

23. **Loc** de veci, 3 cripte, cimitirul Parohia Progresul, sector 4. ☎0760.079.924

24. **Loc** de veci, vand sau donez in Brasov, Cimitirul Municipal, cu imbunatatiri si monument funerar, negociabil. ☎0726.732.030

25. **Loc** de veci. Vand un loc de veci in cimitirul particular Pantelimon. Pret negociabil. ☎0744.904.486

26. **Om** de afaceri, ofer renta viagera unui batran pentru ramanere in spatiu dupa deces, rog seriozitate. ☎0768.778.136

27. **Pensionara** cauta pensionar peste 78 de ani cu casa/curte gradina aproape de Bucuresti sau cu auto pentru ajutor reciproc; ☎021.777.31.95

28. **Persoane,** venit suplimentar, daca esti interesat de monede virtuale si posibilitatea de a castiga bani din trading poti sa ma contactezi. cryptotrading18@yahoo.com

29. **Prepar** (strict) mancare pentru o doamna pensionara, preferabil Drumul Taberei. Nu: menaj sau supraveghere; ☎0741.661.317

30. **Se** vinde garaj din caramida, 25 mp, zona Floreasca, str. Mozart, neg., **5.200 €;** ☎0773.997.912

31. **Societate** com. cu spatii comerciale, dorim colaborare cu firme importatoare de confectii f+b, noi sau sh, numai preturi f bune. Putem asigura si desfacere en-gros. florin_maracine@yahoo.com ☎0722.232.014 florin_maracine@yahoo.com

32. SOCIETATE COMERCIALA VINDE MOBILIER COMERCIAL IN STARE FOARTE BUNA. RELATII LA TEL.; ☎0723.250.836

33. **Solutii** pentru stergerea intarzierilor din Biroul de Credit. Sunati pentru detalii: ☎0729.945.460/ 0766.896.355

34. **Tehnoredactare** profesionala DTP. Tehnoredactare computerizata profesionala, DTP, completare formulare limba engleza, dizertatii, doctorate. Corecturi si inserare diacritice, note de subsol. Valabil si in tara, **5 L;** ☎0722.370.323 tehnoredactarepro@gmail.com

35. **Vand 2 (doua) locuri de veci cu lucrare; ☎0742.231.191**

36. **Vand** 2 locuri de veci Fig.

ANUNTURI ULTIMA ORA

Anunţurile urgente se primesc Marţi şi Joi până la ora 16, Sâmbătă până la ora 14

● **MARŢI** → în ediţia de Miercuri ● **JOI** → în ediţia de Vineri ● **SÂMBĂTĂ** → în ediţia de Luni ● La sediile redacţiei şi agenţiile de publicitate

PRESTĂRI SERVICII

Acte, avocaţi, contabili, notari

Servicii contabile, bilant, ITM, declaratii, inclusiv PFA si IIfov, prima luna gratuit, operatiuni Registrul Comertului. Pret avantajos; ☎0734.599.929

Construcţii, meseriaşi, amenajări

Amenajari interioare, apartamente, garsoniere la cheie prin firma/ particular. Gresie, faianta, zugraveala, rigips, parchet, placari exterioare, decorativa, lavabila, scari bloc etc. ☎0785.774.510

Montez, raschetez si paluxez parchet classic si laminat, mester cu multa experienta. ☎0720.565.423

Executam la preturi accesibile, zugraveli, faianta, gresie, instalatii sanitare, electrice, calitate exceptionala, transport, curatenie; ☎0720.680.142

Firma cu echipa executam renovari apartamente, case, demolari, case de jos, la cheie; ☎0727.889.888

Zugravesc apartamente, fac lucru de calitate, cine doreste poate suna, rog seriozitate; ☎0763.171.745/ 0736.848.910

Reparaţii electrocasnice, electronice

Centrale termice, reparatii urgente, instalatii sanitare, electrice, termice; ☎0775.523.343/ 0764.285.335

Reparatii masini de spalat orice marca, in regim de urgenta la domiciliul clientului, oferim garantie pentru orice lucrare efectuata; ☎0734.532.335

Reparatii masini de spalat, orice marca, in regim de urgenta, deplasare client, maxim 24 ore, oferim garantie pentru orice lucrare efectuata; ☎0767.350.121

Diverse

Drenaj limfatic, terapeutic, anticelulitic, relaxare. Doar cu programare telefonica sau mesaj, exclusiv pentru doamne, pret/h **89 L;** ☎+40726056974

Masaj de relaxare domnilor seriosi, Ion Mihalache - Turda; ☎0720.144.720

LOCURI DE MUNCĂ

Oferte locuri de muncă

Agent securitate (d-na), angajam urgent, pentru obiectiv Bucuresti, B-dul Timisoara, L - V, 8 - 17, cm, salariul atractiv; ☎0771.515.573/ 0768.335.893

AGENTI SECURITATE. TORNADO SECURITY ANGAJEAZA AGENTI DE SECURITATE PENTRU BUCURESTI, SECTOR 4. 1.200-1.450 RON NET; ☎0738.217.413

Asistent medical, cu sau fara experienta pt. cabinet medical sect. 2; ☎0722.601.909

Agenti de securitate angajeaza Olimp Security, posturi de interior, program flexibil, salariu 1.400 Lei/195 h. **1.400 L;** ☎021.337.44.77/ 0747.221.397

Ajutor bucatar cu sau fara experienta, zona Pipera si Stefan cel Mare, program 8 ore /zi, salariul intre 1.400-1.800 Ron net. Relatii la telefon; ☎0799.831.111

Ajutor in bucatarie angajam, program 6 ore 1.200 Ron, 8 ore 1.500 Ron, luni-vineri; ☎0724.546.677

Angajam vanzatori magazin Vanzatori pentru magazin stradal, zona Mega Mall, sector 2, fara limita varsta (si pensionari). 0769.109.036 ☎0769.109.036

Asistenta medicala angajam cu sau fara experienta, pentru cabinet medical sector 2 Bucuresti; ☎0722.601.909

Asistenta relatii publice. Tanara absolventa liceu, tinuta, vocabular, fara experienta, asiguram instruire, email: **2.800 L;** ☎0764.961.443

Barbat, angajez, asigur locuinta+ cazare, masa, unui barbat care nu are locuinta, pentru ajutor in gospodarie. ☎0722.607.732/ 0760.280.330

Barman- ospatar pentru restaurant, zona Lacul Tei; ☎0763.960.630

Bucatar, ajutor de bucatar, fete la bucatarie, urgent, evenimante, petreceri private, salariu motivant; ☎0769.234.237

BUCATAR SEF CU EXPERIENTA PENTRU BUCATARIE CU SPECIFIC ROMANESC, BUCATAR SEF CU EXPERIENTA PENTRU BUCATARIE CU SPECIFIC ITALIENESC, BUCATAR SEF CU EXPERIENTA PENTRU BUCATARIE CU SPECIFIC CHINEZESC SI PERSONAL CURATENIE SI SPALAT VASE. RESTAURANT SITUAT IN ZONA 13 SEPTEMBRIE, SPITAL PANDURI, ACADEMIA MILITARA. ☎0722.029.083

Bellinea SRL Zalau angajeaza muncitori (COR 932905, 932906) si manipulanti marfa (933303). Relatii/CV pe mail; andreiasorescu@gmail.com

Bona copil ingrijire si menaj, urgent, salariu bun; ☎0730.860.283

AirBnbSupport selectează
OPERATOARE PC şi CUSTOMER SERVICE
Salariu fix 2.200 LEI
plus bonusuri de performanţă
hr@airbnbsupport.ro
0725 988 889

Bucatar cu experienta pentru zona Stefan cel Mare si Pipera, program 8 ore /zi, salariul intre 1.800-2.500 Ron net, relatii la telefon; ☎0799.831.111

Bucatar, femeie la curatenie, restaurant situat in centrul capitalei angajeaza cu carte de munca, in conditii avantajoase; ☎0744.624.971

Bucatareasa angajam numai cu experienta, 8 ore, carte de munca, luni-vineri, salariu **2.500 L;** ☎0766.900.800

Buldoexcavatorist. Firma de constructii angajeaza: buldoexcavatorist, muncitori necalificati, inginer edilitare; ☎0726.389.834

Bucatar si ajutor bucatar, angajeaza restaurant La Papile, situat la parcul Carol, salariul motivant si carte de munca. ☎0735.550.500

Bucatar, ajutor bucatar, vanzator linie calda pentru cantina tip restaurant, situata in zona Stefan cel Mare, sector 2. Salariu atractiv, program de lucru luni-vineri. Detalii la tel.: ☎0735.517.631 contact@thecanteen.ro

★★★★★★★★★★★★★★★★★★★

BUCATAR. DACA ESTI MOTIVAT SI VREI SA LUCREZI LA STANDARDE EUROPENE VINO LA RESTAURANTUL DINES DIN PARCUL CAROL SA FACI PARTE DIN ECHIPA NOASTRA. ANGAJAM: BUCATAR, AJUTOR BUCATAR, OSPATARI, PICOLI, SPALATOR VASE, BUFETIER, VANZATOR, MUNCITOR NECALIFICAT PENTRU MANIPULARE MARFA, GRATARAGIU (WEEKEND), MESTERUL CASEI. POSTURI VALABILE SI DOAR DE WEEKEND. SALARIU ATRACTIV, PROGRAM FLEXIBIL SALARIUL SI PROGRAMUL SE NEGOCIAZA LA INTERVIU IN FUNCTIE DE EXPERIENTA SI POSTUL DE LUCRU; ☎0723.634.741

★★★★★★★★★★★★★★★★★★★

Bucatar Fast Food din Bucuresti (zona Stefan cel Mare) angajeaza: Bucatar, Ajutor-Bucatar, Shaormisti. Cei interesati pot suna la ☎0747.333.102

Cizmar manual pentru atelier de cizmarie, zona Gara de Nord. ☎0769.289.632

Calculator pret cost si functionar administrativ pentru SC Emery Mn Consulting SRL. CV la nr. ☎021.212.03.70

Casanova Bar - Saarlouis, Germania. Night Club de lux angajeaza: dansatoare la bar, tinere sociabile, atragatoare, 18+ ani. Oferim conditii de top, cazare, siguranta si seriozitate. Castiguri deosebite si clientela formata. Poti lucra la cele mai bune cluburi din Germania. Vino sa faci parte din echipa noastra. Locurile sunt limitate. ☎00491734618219

Compania medicala Puls angajeaza ambulantier. Experienta minim 1-2 ani in domeniu, detinerea certificatului de ambulantier constituind un avantaj. Pentru programari sunati la tel. ☎0219290

Compania medicala Puls angajeaza conducator auto. Experienta minica. Pentru programari sunati la tel. ☎0219290

Doamna serioasa, doresc sa fac menaj la familii serioase; **100 L;** ☎0762.425.087

Dulgheri angajam. Oferim 150 lei/ zi si cazare; ☎0727.889.888

Electrician sau ajutor electrician auto, firma angajeaza; ☎0731.856.584

Electricieni, instalatii electrice, in constructii Bucuresti/ provincie; ☎0744.678.288 cifadesigr@yahoo.com

Femei de serviciu pentru zona Pajura, Oltenitei, Piata Muncii si Drumul Taberei, se ofera salariul de 1.162 lei net, program 8 ore/zi, contract de munca. Relatii la telefon: 1.162 L; ☎0747.815.440/ 0799.831.111

Femeie la vase pentru restaurant zona Lacul Tei; ☎0763.960.630

Fete pregatit si cusut fete incaltaminte, talpuitor manual. Zona metrou Republica; ☎0722.612.977/ 0764.220.772

FRIZER/ FRIZERITA, MANICHIURISTA, COAFEZA, COSMETICIANA CU SAU FARA EXPERIENTA, SALON IN SECTORUL 2; ☎0727.369.108

Functionar administrativ, calculator pret cost si director general adjunct societate comerciala pentru SC Cipru Investments Food Industry SRL. CV la mail; ☎ sales@elitebakers.ro

Federatia Romana de Scrima cu sediul in Bucuresti str. Aviator Popa Marin nr. 2, sector 1, angajeaza: sofer, ingrijitoare sala de scrima, relatii la: ☎021.230.64.96

FRIZER, FRIZERITA, MANICHIURISTA - COAFEZA, COSMETICIANA, CU SAU FARA EXPERIENTA, SALON IN SECTORUL 2; ☎0727.369.108

Job. Femei care isi doresc un serviciu cu stabilitate, angajam in comert, cu sau fara experienta sau calificare, pentru prestarea unor munci usoare, oferim salariu mare. Sunati sau lasati mesaj cu o mica caracterizare; ☎0725.446.371

LACATUSI SI SUDORI STRUCTURI METALICE ANGAJEAZA SOCIETATE DIN BUCURESTI SECTOR 3, ZONA PALLADY; ☎021.345.26.23

Muncitori Angajam femei muncitori necalificati pentru fabrica ambalaje, zona B-dul Timisoara, cu contract full-time/ part-time, program luni- vineri, **2.350 L;** ☎0769.957.243

Muncitori necalificati angajam pentru fabrica ambalaje plastic, Bulevardul Timisoara, pe termen lung, cu contract, program 12 ore /24 ore, **4.300 L;** ☎0769.957.243

Manichiurista, pedichiurista specialist unghii false, cu experienta, angajez urgent; ☎0727.441.237

Maseuri cu sau fara experienta pentru salon masaj; ☎0770.408.863

Mecanic auto. SC Dacoserv SA, dealer autorizat, angajeaza mecanic auto. Se cere experienta si calificare in domeniu, permis categoria B, seriozitate si punctualitate. Se ofera salariu atractiv in functie de performante, un cadru de lucru profesionist. Doritorii pot aplica la adresa de e-mail: resurseumane@dacoserv.ro

Montator subansamble, angajam urgent pt. firma Stratum Enclosures. Oferim contract pe perioada nedeterminata, salariu atractiv, bonuri de masa, prima lunara in functie de performanta, program luni-vineri, in 2 schimburi 06,00-14,00/ 14,00-22,00. Relatii la tel.; ☎0729.925.035

Muncitori calificati si necalificati. Sectie lactate angajeaza muncitori calificati si necalificati pentru ambalare si productie, zona Obor; ☎0732.792.202

Muncitori necalificati pentru angajare la firma Radox din B-dul Timisoara nr. 80, sector 6; ☎021.444.07.41

Macaragii, angajeaza pentru macarale turn firma Bog'Art. Relatii la telefon: ☎0745.119.431

Muncitor necalificat - grupa curatenie, Complex Comercial zona Big Berceni (orele 9.00 - 16.00); ☎0733.109.220

Muncitori necalificat, inginer edilitare, firma de constructii angajeaza; ☎0726.389.834

Muncitori necalificati - constructii funerare. Angajam muncitori necalificati pentru constructii funerare, salariu, 2.300 L; ☎0766.694.434

Ospatari cautam, pentru Germania, cunoscatori limba germana, oferim cazare, masa si 1000 euro luna, sunati intre orele 11 - 19; ☎0771.076.886

Persoana competenta cu abilitati dovedite pentru colaborare part tine, full time, in vederea dezvoltarii unei societati de paza si protectie. Retribuire conform principiului competitivitatii; ☎0722.454.906

Persoana ingrijire batrana pentru batrana 85 ani, deplasabila, interna comuna Berceni- Ilfov, toate conditiile de trai confortabil. Salariu discutabil. ☎0772.836.831

Persoana tanara cu cunostinte PC in magazin foto-xerox, program lejer, salariu decent. Relatii la tel. ☎0722.355.850

SC Poseidon angajeza soferi distributie apa Bucuresti, dubite 3,5 tone, salariu atractiv; ☎0748.110.514

SC Transistem angajeaza vopsitor-lacuitor pentru usi interior si exterior; ☎0744.751.199

SC Trivale SRL, angajeaza instalatori, instalatii sanitare si termice, salarii intre 2.000 - 2.700 lei/ luna; ☎749551005

SC Trivale SRL, angajeaza soferi pentru intern, tur - retur = Cluj - Bucuresti, salariu: 3.000 - 4.500 lei, cat. C+E; ☎0749.551.005

Sofer categoria B, pentru transport persoane, angajeaza Flamura SA. Program flexibil, masina de serviciu, salariul minim + tichete de masa. Contact telefon ☎0733.575.745

Sofer taxi cu atestat, plan 110 lei, la 24 ore, Logan 2015 full, colantat Leone; ☎0771.699.150

Soferi taxi cu atestat, Logan full, benzina + GPL, 12 h sau 24 h, conditii avantajoase, dispecerat Speed, AS sau Cristaxi; ☎0786.777.649

Soferi taxi cu atestat, Logan-uri 2012. Se ofera contract de munca. Dispecerat Pelicanul, As sau Leone; ☎0786.777.649

Sofer Tir, angajeaza Societate Constructii Metalice din Bucuresti, zona Pallady sector 3. Pentru detalii sunati la: ☎021.345.26.23

Spalatori auto, baieti cu/fara experienta, seriosi, carte de munca, posibilitati, cazare pentru provincie, salariu 1.200 - 1.400 lei; ☎0765.999.927

Stivuitorist. Societate de constructii structuri metalice zona Pallady angajeaza stivuitorist cu autorizatie si permis auto. Tel/fax: ☎021.345.26.23

Ullrich Gruppe, firma germana cu sediul in 34260 Kaufungen, angajam soferi tir profesionisti cat. C+E - ADR pentru transporturi de marfa (prelata) pe teritoriul Germaniei. Contractul se incheie pe Germania - dispecerat in romana. Aplicati prin e-mail cu CV si copii dupa permise. Aflati mai multe la tel.: ☎004956059488753/ 004956059488705 bewerbung@ullrich-gruppe.de

Zidari, sudori, necalificati pentru constructii, reabilirare blocuri, cu contract de munca. Ofer cazare, provincie. Rog seriozitate, salariul atractiv; ☎0768.303.902/ 0761.446.979

Cereri locuri de muncă

Caut de munca ca necalificat, cu plata la zi, barbat 43 ani; ☎0734.308.177

Doamna serioasa caut loc de munca ca infirmiera la un camin de batrani, rog seriozitate; ☎0762.425.087

Profesionist B, C, E, maistru auto, engleza mediu, nefumator, fost politist 57 ani, astept oferte; ☎0723.071.655

IMOBILIARE VÂNZĂRI

Imobiliare vânzări

13 Septembrie, Uranus, 90 mp, 4 camere, in vila, baie, bucatarie, hol, scara interioara moderna, intrare separata, la cheie, centrala, **67.000 €;** ☎0734.138.550

Alexandru Obregia, Berceni, et. 1/10, 20 mp, cf. 2, gresie, faianta, parchet, termopan, um, cada baie, toate actele, **23.500 €;** ☎0762.682.689/ 0765.658.219

PIZZERIE ANGAJEAZĂ:
- PIZZAR
- VÂNZĂTOARE
- MODELATOR COVRIGI
- GESTIONAR
- AJUTOR BUCĂTAR
- ŞEF DE TURĂ
0763.312.293

Berceni, 20 mp, gars., cf. 2, gresie, faianta, parchet, termopan, um, cabina dus, toate actele, **18.000 €;** ☎0762.682.689/ 0765.658.219

Berceni, et. 3/10, 32 mp, gasoniera, cf. 1, gresie, faianta, parchet, termopan, um, balcon, toate actele, **35.000 €;** ☎0762.682.689/ 0765.658.219

Berceni, Aurel Persu, dec., et. 1/3, 65 mp, 2013, 3 cam., curate; **65.000 €;** ☎0733.657.211

Berceni, Brancoveanu, et. 3/4, 2 cam., cf. 2, renovat total, gresie, faianta, parchet, termopan, um, mobilat, toate actele, **39.000 €;** ☎0762.682.689/ 0765.658.219

Berceni, Covasna, et. parter/4, 55 mp, 2 cam., cf. 1, liber, curat, um, toate actele, balcon, **47.500 €;** ☎0762.682.689/ 0765.658.219

Berceni, Emil Racovita, et. 1/3, 18 mp, gars., cf. 3, gresie, faianta, parchet, termopan, um, gaze, toate actele, **17.500 €;** ☎0765.658.219/ 0762.682.689

Berceni - A. Obregia, dec., et. 6/10, 54 mp, 2 cam., cf. 1, spatios, amenajat complet (termopane, usi schimbate, instalatii sanitare si electrice noi), intabulare, izolat termic, **58.900 €;** ☎0788.375.392

Berceni, Giurgiului, 38 mp, cf. 2, gresie, faianta, curat, toate actele, **34.000 €;** ☎0762.682.689/ 0765.658.219

Berceni, Luica, et. 6/10, 38 mp, 2 cam., cf. 2, liber, curat, toate actele, **35.500 €;** ☎0762.682.689/ 0765.658.219

Berceni, Secuilor, et. 5/7, 25 mp, gars., cf. 2, curata, imb., toate actele, **28.500 €;** ☎0762.682.689/ 0765.658.219

Berceni, Uioara, Luica, semidec., et. parter/4, 36 mp, 2 cam., cf. 2, libere, **36.500 €;** ☎0733.657.211

Bragadiru, S.U. 230 mp, curte 500 mp, 2017, particular, p+1+m, parter: living, bucatarie, baie, garaj, et 1: 3 dormitoare, 3 bai, toate utilitatile, **128.000 €;** ☎0723.853.612

Brancoveanu, Peroni, et. 1/4, 30 mp, 2 camere, gresie, faianta, parchet, termopan, mobilat, utilat, cf. 3, **32.500 €;** ☎0727.483.230

Dau teren 900 mp, pentru al folosii si ingrijii, fara sa cer ceva, sat Scarlenta, Branesti, jud. Dambovita; ☎0728.097.392

Drumul Gazarului, dec., et. 3/7, 2 cam., cf. 1, liber, curat, f. imb., zona linistita, acte la zi, accept credit, **43.500 €;** ☎0762.146.702/ 0737.216.782

Gara de Est S.U. 200 mp, curte 200 mp, 6 cam., 2000, vila, P+1+2, 200 mp dispusi et.1-et. 2, rezistenta, curte, pod beci. Pretabil firma, familie mare, **235.000 €;** ☎0745.520.120

Militari, Iuliu Maniu, 1979, ap. 2 camere, cf. 1 sporit, 2 lifturi, renovat, gresie, faianta, parchet, termopan, usa metalica, usi schimbate, balcon mare, in curand va fi reabilitat, merita vazut, discutabil, **58.000 €;** ☎0742.350.553/ 0735.343.011

Oras Gaesti, jud. Dambovita, 1200 mp, intravilan, teren 13,5 m deschidere, langa case, toate actele la zi, toate facilitatile in zona, superoferta, merita vazut, **6 €;** ☎0742.350.553/ 0735.343.011

Piata Muncii, intersectie, metrou, dec., 80 mp, 3 camere, renovat modern, tineresc, luminos, spatios, 2 gr. sanitare, 2 balcoane, liberi imediat, impecabil, **99.900 €;** ☎0722.706.779

Piata Progresul, et. 7/8, 2 cam., cf. 1 sporit, s.t. 56 mp, stradal, imb., termopan, usa metalica, ocazie, urgent, **38.500 €;** ☎0762.146.702/ 0737.216.782

Piata Muncii, intersectie, metrou, dec., 80 mp, 3 camere, renovat modern, tineresc, luminos, spatios, 2 grupuri sanitare, 2 balcoane, liber imediat, impecabil, **99.900 €;** ☎0722.706.779

Primaverii, Jean Monnet, et. 2/3, 50 mp, 1965, apartament 2 camere la cheie, modern, imbunatatit, proprietar, **120.000 €;** ☎0741.024.274/ 0723.565.865

Romana, gars., demisol 14 mp - 15.000 euro, Mosilor, Armeneasca, demisol 6 mp - 7.200 euro; ☎0733.657.211

Sabareni, Giurgiu, langa Padurea cu Tei, parcele intre 500 - 2.500 mp, construibil, asfalt, utilitati, nu se plateste drumul de servitute, pret neg., ☎0770.322.783

Sala Palatului, et. 2/8, 50 mp, 1965, apartament 2 camere la cheie, modern, imbunatatit, proprietar, **85.000 €;** ☎0741.024.274/ 0723.565.865

Sector 2, Bd. Carol I, semidec., 95 mp, 1911, 3 cam., parter, stradal, 2 gr. sanitare, gresie, faianta, ac., tamplarie al. si geam termopan, **75.000 €;** ☎0731.919.390

Sector 5, Tunsu Petre nr. 15, et. parter/5, 2 camere, utilat, mobilat, centrala proprie ultima generatie, **25.000 €;** ☎0766.895.808

Soseaua Giurgiului, S.U. 100 mp, curte 108 mp, 4 cam., 1963, la cheie, casa la curte, toate utilitatile, zona linistita, 208 mp total; ☎0760.767.790

Sector 4, dec., et. 6/10, 1978, 2 cam., cf. 2, multiple imb., stradal, urgent, **35.500 €;** ☎0762.146.702/ 0737.216.782

Sector 5, Tunsu Petre nr. 15, et. parter/5, ap. 2 cam., utilat, mobilat, centrala proprie, ultima generatie; **25.000 €;** ☎0766.895.808

NOU

Agentii full service, restaurante, coafură-machiaj, flori, invitatii, rochii mireasă, costume mire, verighete etc.

a aparut Ghidul Nuntii editia 2018

GHIDUL NUNTII este distribuit la toate sediile redactiei Anuntul Telefonic
- Bd. Carol I nr. 35
- Bd. Magheru nr. 34-38
- Sos. Colentina nr. 2D
- Bd. Carol I nr. 66

Gara de Nord, hotel Ibis, semidec., et. 9/10, 1968, ap. 2 camere, cf. 1, 2 lifturi, gresie, faianta, parchet, termopan, usa metalica, balcon inchis, merita superoferta, **39.500 €;** ☎0742.350.553/ 0735.343.011

GARA DE NORD, HOTEL IBIS, SEMIDEC., ET. 8/9, AP. 2 CAM., CF. 1, GRESIE, FAIANTA, PARCHET, TERMOPAN, UM, BALCON INCHIS, SUPER OFERTA; 38.000 €; ☎0742.350.553/ 0735.343.011

Giurgiului, stradal, proape D. Gazarului, dec., et. 3/7, 2 camere, bloc reabilitat, liber, scara foarte curata, cf. 1, balcon mare inchis termopan, discutabil, **46.000 €;** ☎0734.138.550

Unievrsitate, Mantuleasa, gars. 18,5 mp + 4 magazie, et. 1/1+pod, **19.200 €;** ☎0733.657.211

Unirii, Bratianu, semidec., 60 mp, cf. 1, foarte curat, toate imbunatatirile modern, parchet stejar, et. 6, disc., **80.000 €;** ☎0734.138.550

Unirii, Langa Tribunalul Vechi, et. 1, 2 camere, baie, bucatarie, hol, terasa, mobilat, utilat modern, ideal locuit sau cabinet/ birou, **80.000 €;** ☎0734.138.550

Unirii, Zepter, dec., 2 cam., p/1+m, 34 mp + camera mansarda, libere, **43.000 €;** ☎0733.657.211

Universitate, Piata Revolutiei, vand camera 10 mp, mobilata modern, et. 1/8, eventua inchiriere (birouri, atelier de lucru), perspective extindere (usor neg.); **15.000 €;** ☎021.336.73.92/ 0729.580.369/ 0734.068.151

Cumpărări, schimburi

Militari, zona, particular cumpar ap., 2 cam., cf. 1, dec., zona civilizata, plata pe loc, **50.000 €;** ☎0722.219.598

IMOBILIARE ÎNCHIRIERI

Închirieri oferte

13 Septembrie, 80 mp, mobilat, utilat, 3 cam., parchet stejar, gresie, faianta, Ac., cablu, zugravit, stradal, autobuze, tramvaie, troleibuze, cablu, 460 €; ☎0722.409.518

Brancoveanu, Peroni, 30 mp, mobilat, utilat, 2 camere, 1/4, gresie, faianta, parchet, teropan, masina spalat, **1.000 L;** ☎0727.483.230

Decebal, Casa de Pensii, 42 mp, mobilat, utilat, garsoniera, foarte mare, renovata, modern, balcon, eleganta, **300 €;** ☎0722.706.779

Dristor, Bobocica, 10 min. metrou, mobilat, utilat, 2 camere, 3/4, modern, mobila noua, gresie, faianta, parchet, termopan, **265 €;** ☎0724.910.689

Drumul Taberei, dec., 50 mp, mobilat, utilat, Telekom, Piata Moghioros, 2 camere cf. 1, etaj 5/10 faianta, gresie, parchet, termopan, usa metalica, masina de spalat, bloc 1979, liber, **300 €;** ☎0722.295.546

Gara Obor, 38 mp, gars., in p+1+m, la parter, mobilata modern, utilata, totul noul, prima inchiriere; **290 €;** ☎0762.023.402

Intercontinental, camera 6.5 mp, mobilata, demisol, intrare separata, usa metalica, geam termopan, parchet, cablu tv, baie, wc, hol, angajat cu carte de munca, **400 L;** ☎0727.884.711

Piata Resita, doamna singura ofer camera in apartament, etaj 1/4, mobilata, acces la utilitati, pentru o persoana de sex feminin, plus garantie, **400 L;** ☎0742.350.553/ 0735.343.011

Piata Victoriei, str. Constantin Caracas, ofer camera in vila etaj 1, mobilata, acces baie, bucatarie, pentru o persoana de sex feminin, nefumatoare, plata lunar fara garantie; ☎0742.350.553/ 0735.343.011

Pantelimon, Delfinului, dec., mobilat, 2 camere, et. 5/10; ☎0727.361.463

Piata Victoriei, N. Titulescu, 28 mp, proprietar inchiriez gars., mobilata si utilata complet, um, termopan, parchet, faianta, gresie, **300 €;** ☎0755.148.010/ 0723.423.035

Popesti Leordeni, Ilfov, camera inchiriez, baie + bucatarie, unei doamne serioase, **250 L;** ☎0765.167.394

Promenada, str. Avionului, 85 mp, 3 cam., an 2017, 2 bai, 70 m terasa, utilat, mobilat, lux, **1.000 €;** ☎0764.746.082

Rahova, Salaj Complex Urban, dec., 90 mp, mobilat, utilat, 2015, 3 cam modern, nou, zugravit, faianta, gresie, parchet, termopan, UM, balcon ff mare, se inchide, tv, masina spalat, CT, bucatarie open space, liber, 2 bai, **350 €;** ☎0722.295.546

Sector 3, salariat linistit, educat, caut cu chirie locuinta pe termen lung; ☎0760.697.513

Toate zonele, Bucuresti si provincie, garsoniere, apartamente, camere curte/ bloc, case, vile, terenuri, spatii, termen lung si regim hotelier, locuri de veci, schimburi, vanzari - cumparari; ☎0742.350.553/ 0735.343.011

Unirii, Horoscop, ap. 2, 3, 4 camere, regim hotelier, lux, wifi, zona turistica, ultracentrala, cafenele, restaurante, Centrul Vechi, toate mijloacele transport, facturabil; ☎0722.706.779

Unirii, zona centrala, ap. 2 camere, in regim hotelier, mobilat, utilat modern, bloc cizivlizat cu paza si camere de luat vederi; ☎0734.138.550

Voluntari, o camera mobilata, baie, bucatarie, intrare separata, internet, masina spalat, frigider, o persoana; **500 L;** ☎0765.698.372

Închirieri cereri

Caut camera goala, la curte, pensionar, 64 ani; ☎0736.430.172

Toate zonele, Bucuresti si provincie, garsoniere, apartamente, camere curte/ bloc, case vile, terenuri, spatii, termen lung si regim hotelier, locuri de veci, schimburi, vanzari/ cumparari; ☎0742.350.553/ 0735.343.011

AUTO, MOTO

Vânzări auto

Hyundai Getz an 2008, 94 km, benzina, 1300 cmc, inmatriculata autoturism 2004, cmc 1341, benzina + gpl omologat, geamuri electrice, ac, tapiterie piele, culoare neagra, mici imperfectiuni, itp, asigurare valabila. 1.290 €; ☎0768.019.397

Mazda 3 an 2010, 120000 km, benzina, 1600 cmc, inmatriculata cea mai ieftina din anul asta si probabil cea mai buna ,modelul nou, kilometraj real, verificabil la orice reprezentanta, arata si merge ca noua pentru pretentiosi dotari de varf proprietar carte talon 6.000 €; ☎0734.262.071 ionsergiuoffice @gmail.com

Opel Astra an 2003, 215000 km, diesel, inmatriculata Astra G, unic proprietar, carte service, jante Al vara-iarna, 1.850 €; ☎0722.284.284

AFACERI, DIVERSE

Afaceri

Vand salon remodelare corporala utilat ocazie, vand salon remodelare corporala utilat si portofoliu clienti, la cheie in zona Piata Victoriei. Pret 10.000 eur. **10.000 €;** ☎0722.131.010 ghibirdic.irina@gmail.com

Vand sau inchiriez trei solare vand trei solare in localitatea Poienarii Burchii, la 55 km de Bucuresti si 25 km de Ploiesti. Latime 15 m. Lungime 65 m. Structura metalica. Acoperire folie dubla. Usa simpla batanta. **20.000 €;** ☎0731.997.945

Vand service auto modern in Popesti vand service auto, complet echipat (mecanica, vopsitorie) la cel mai inalt nivel, cladire moderna P+1, rampe, vestiare, birouri, curte pentru parcare. Portofoliu de clienti si contracte in derulare, **120.000 €;** ☎0764.447.665

Vand societate transport cu peste 3 ani experienta, formata din 5 camioane de 7.5 tone, dispecer, soferi, contract service, GPS flota. Cifra de afacere 12000 euro/luna, profit 2000 euro. Portofoliu clienti, fara datorii, **65.000 €;** ☎+4731678900 dragos@brico-construct.ro

Pierderi

Certificat. Floridan Trend SRL, sediul social Bucuresti, sector 2, str. Radovanu, nr. 3, bloc 20 scara 2, et. 1, ap. 20, J40/11242/2009 - CUI 26259301, pierdut certificat constatator pentru punctul de lucru din Bucuresti, sector 2, str. Campul Mosilor, nr. 5, spatiu comercial D19. Il declaram nul;

Diverse

Cimitirul Tudor Vladimirescu, capela 5 locuri, in stare foarte buna, toate actele la zi, pe aleea principala; ☎0742.350.553/ 0735.343.011

00020
5 948435 005151

Redacţia nu îşi asumă responsabilitatea asupra unor eventuale greşeli de tipar, iar răspunderea asupra autenticităţii anunţurilor apartine în exclusivitate persoanelor care le-au comunicat.