cum publici un anunt?

Online
Anunţul tău într-un minut
Apariţie la www.anuntul.ro
şi în următoarea ediţie a ziarului
Tarif 7 lei / anunt (TVA inclus)
Orar Non-stop

SMS 1219
Anunţul tău într-un minut
Apariţie la www.anuntul.ro
şi în următoarea ediţie a ziarului
Vodafone/Telekom
Orange (via MobilPay.ro)
Tarif 3 €/sms + TVA - Orar Non-stop
• serviciul necesită acces la internet

SMS 1218
Transmiteţi prin SMS textul anunţului integral şi acesta va apărea pe www.anuntul.ro în maxim 1 zi lucrătoare şi în 2 ediţii a ziarului
Vodafone/Telekom
Tarif 3 €/sms + TVA, pentru 2 apariţii
Orar Non-stop

La sediile redactiei
- Bd. Magheru nr. 34-38
- Bd. Carol I nr. 35
- Şos. Colentina nr. 2D
Orar L-V: 8-20; S: 9-14
- Vezi lista completă în pag. 2 >>

apare luni, miercuri, vineri | 20.090 anunţuri | www.anuntul.ro

ANUL XXIX Nr. 107 (3742) | 19 septembrie - 20 septembrie 2018 | 2 lei

Constituţia României: Cenzura de orice fel este interzisă

ANUNTUL TELEFONIC®

GAZETA AFACERILOR RAPIDE

AEK SECURITY DIVISION angajează
AGENŢI de PAZĂ
pentru MAGAZINE SITUATE ÎN MALL-URI
Salariul NET 2.040 LEI
0760.411.281

CG CARPAT GUARD AGENTI PAZA
Salariu 1.400-2.000 lei net lunar
Pentru obiective clădiri de birouri, depozite, ansambluri rezidenţiale
Zonele: Cotroceni, Militari, Unirii, Pipera
Program în ture de zi-noapte
PLATA LA TERMEN
0786.410.128
0769.075.995

1 Prestări servicii

Acte, avocaţi, contabili, notari

1. **Absolut** accesibil firma autorizata CECCAR ofera servicii complete de contabilitate, consultanta fiscala, bilant certificat, contracte de munca revisal, declaratii fiscale lunare, semnatura digitala, refacere contabilitate, **100 L;** ☎0722.657.989 euroexpertmng@gmail.com, www.eucontabil.ro

2. **Acte** accesibil, gazduire sediu firma 500 Lei/an, infiintari firme 3 zile, suspendari, cesiuni, majorari, dizolvari/ radieri, pct. lucru, PFA, asociatii, etc. Rapid, serios cu facturi justificative; ☎0723.225.825/ 0723.225.825 avstanciumargareta@yahoo.com

3. **Acte** firma absolut accesibil pfa puncte lucru, sediu sect. 1, 2, 3 , 4, 5, 6, If., pret minim, schimb sediu, activitate, asociati, capital, administrator. 3 zile, consultanta gratis Autorizare la Primarie DSV DSP ISU. ☎0724.864.790/ 0766.408.676

4. **Acte firma, liderii pietei infiintari firme, Reinvent Consulting: infiintari firme, gazduire sedii sociale Bucuresti si Ilfov, modificari acte Registrul Comertului, inchideri firme, contabilitate. www.reinventconsulting.ro. 210 L; ☎0733.054.817/ 021.318.69.60 marketing@reinventconsulting.ro**

5. **Acte firme gazduire sediu social, infiintari societati, modificari acte pentru Registrul Comertului, infiintari plus sedii sociale, etc., www.infiintari-firme-bucuresti-ilfov.ro ☎0767.429.878**

6. **Acte notariale, Legalizari acte, traduceri acte/ apostila/ supralegalizare; cadastru/ intabulare; certificari -data certa; legalizari semnatura/ sigiliu/ tipare ciocan silvic; depozite; acte societati comerciale/ asociatii ☎021.320.80.27/ 0748.115.411 notariatconcordia@gmail.com**

7. **Acte,** accesibil, gazduire sediu firma 500 L/an, infiintari firme 3 zile, suspendari, cesiuni, majorari, dizolvari/ radieri, pct. lucru, PFA, asociatii, etc. Rapid, serios cu facturi; ☎0723.225.825 avstanciumargareta@yahoo.com

8. **Agentia Permanent Assistance presteaza servicii de plasare si selectare personal intern / 8 orein toate zonele Bucurestiului, pentru menaj, bone, ingrijire batrani, spitalizati. Program NON-STOP. ☎0740.005.644/ 021.642.50.82 permanent.assistance@yahoo.com**

9. **Arvicont societate de contabilitate, oferim servicii de contabilitate, de consultan?? financiar-contabil?, resurse umane, audit financiar. office@arvicont.ro, site: http://www.arvicont.ro ☎0244.518.850 office@arvicont.ro**

10. **Arvicont societate de contabilitate, oferim servicii de contabilitate, de consultanta financiar-contabila, resurse umane, audit financiar. office@arvicont.ro, site: http://www.arvicont.ro ☎0244.518.850 office@arvicont.ro**

11. **Avocat acord asistenta juridica, reprezentare divorturi, partaje, mosteniri, revendicari - cauze civile; Penale - politie, Parchet; Comerciale; Litigii munca; Consultanta ETC. Drept civil, penal, administrativ, familiei, muncii, comercial ☎0744.485.831/ 0766.329.907/ 0724.821.144 flori.manciu@scpmanciu.ro**

12. **Avocat** cu experienta, divort, partaj, minori, evacuari, succesiuni, ordonante de plata, legislatie rutiera, procese penale, asistenta notariala. Onorarii minime. ☎0722.726.763

13. **Avocat** drept civil,penal,administrativ,comercial, Fond funciar, contraventii, litigii munca, pensii, divorturi, mosteniri, revendicari, reprezentare politie, parchet, DNA. Garantez obtinerea unei solutii rapide si legale, termene scurte, onorarii minime. ☎0734.361.870/ 0766.299.075

14. **Avocat** si mediator ofer asistenti si reprezentare instante, parchet, politie, consiliez civil partaje, penal, malpraxis medical, litigii banci, dr muncii, familiei, adoptii, comercial administrativ, dr autor, recuperari creante taxe, infiintez/ modific firme PFA; ☎0744.226.031/ 0722.406.039 avocat@avocat-costache.com

15. **Avocat,** cabinet de avocat ofera consultanta si reprezentare juridica in domeniul dreptului civil, drept penal, administrativ, infiintari societati comerciale etc., onorarii corecte; ☎0722.469.548 ivanescumarius@yahoo.com

16. **Avocat,** spete civile si penale grele, garantez rezolvarea in regim urgenta. Nu preiau decat cazuri pe care pot sa le rezolv. Asigur interventii in dosare. **150 L;** ☎0741.579.051 chiricamarian13@yahoo.com

17. **Birou** expert contabil autorizat CECCAR ofer servicii contabilitate completa bazate pe profesionalism si seriozitate. Detalii pe site. www.contavia.ro. Contabilitate, consultanta fiscala, resurse umane, servicii salarizare ☎0766.529.524 nuta.georgeta@gmail.com

18. **Birou Notarial Nemesis servicii notariale complete notar public Seceleanu Lidia - redactarea inscrisurilor cu continut juridic, la solicitarea partilor; autentificarea inscrisurilor redactate de notarul public, de parte personal sau de avocat etc. ☎021.312.71.72/ 021.312.71.77 bnpnemesis@yahoo.co.uk**

19. **Cadastre** si intabulari la urgenta sau la termen Execut cadastre si intabulari la urgenta sau la termen la preturi reale, incluzand si pregatirea actelor pentru a fi intabulate in cartea funciara, lucru foarte anevoios in unele cazuri; ☎0722.612.915 constantimob@yahoo.com

20. **Cadastru,** intabulare apartamente (250 lei), terenuri, constructii noi, urgente; ☎0722.278.432

21. **Certificat** audit energetic www.romaniabook.ro auditori energetici de gradul I realizam certificate energetice oriunde in Romania. Realizam documentatia pentru case, apartamente, hale, practic orice tip de constructie **130 L;** ☎0732.867.172/ 021.233.18.22 energetic@romaniabook.ro

22. **Certificate** energetice efectuam, necesare vanzarii / inchirierii, termen 24 h. Pret 120 L- garsoniera, 2,3 camere 130 L, 4 camere- 140 L, 5 camere - 150 L TVA inclus; ☎0740.032.092/ 0731.032.092 contact@vreauenergetic.ro www.vreauenergetic.ro

23. **Contabil Cu experienta, stagiu ceccar anul II, intocmesc situatii financiare de la contabilitate primara si inclusiv bilant, resurse umane, reprez. Inst. Publice si organe de control, deplasare sediu seriozitate 300 L; ☎0721.163.334 oty_1980@yahoo.com**

24. **Contabil expert ofer servicii complete de contabilitate, resurse umane, consultanta fiscala, semnatura digitala, bilant certificat CECCAR, declaratii fiscale, preturi avantajoase. www.eucontabil.ro 100 L; ☎0722.657.989/ 0767.269.480 euroexperttotal@gmail.com**

25. **Contabil** expert ofer servicii de contabilitate, consultanta fiscala, declaratii lunare, revisal, resurse umane, semnatura digitala, bilant certificat CECCAR, preturi avantajoase, **100 L;** ☎0722.657.989/ 0767.269.480 alexmarcu@eucontabil.ro, euroexpertmng@gmail.com

26. **Contabilitate expert, servicii contabile complete, declaratii lunare, bilant, tva, salarizare, revisal, resurse umane, PFA, II, consultanta si expertiza contabila, semnatura electronica, bonus o luna gratuit, 100 L; ☎0766.369.930/ 0766.369.750 activcontab@gmail.com**

27. **Contabilitate** expert, servicii contabile complete, declaratii lunare, bilant, tva, salarizare, revisal, resurse umane, PFA, II, consultanta si expertiza. **50 €;** ☎0720.235.848 excont00@gmail.com

28. **Contabilitate,** expert contabil, servicii de contabilitate completa, ma deplasez si la sediul firmei daca este necesar. ☎0728.319.750 conttabil_75@yahoo.com

29. **Contabilitate, servicii complete de contabilitate si intocmirea situatiilor financiare pentru toate tipurile de societati comerciale, detalii pe www.biroulcontabil.ro 100 L; ☎0725.316.318 office@biroulcontabil.ro www.biroulcontabil.ro**

30. **Contabilitate, lichidare societati comerciale expert contabil, prestez servicii de evidenta contabila, depunere declaratii, certificare bilanturi, depunere situatii financiare anuale. Lichidare societati comerciale si asociatii non profit ☎0724.527.178 ioana.cucias66@gmail.com**

31. **Esti** victima unui accident rutier? Gratuit asistenta juridica in fata organelor de urmarire penala, instantelor de judecata, medicere. Asistenta psihologica si programe finantare suport medical. Suna acum. **1 L;** ☎0746.119.707 nicolae9167@gmail.com

32. **Evaluare** de risc la securitate fizica RomaniaBook, Realizam analiza/ evaluare de risc la securitate fizica cu experti agreati de IGPR! Avem experienta peste medie. Potrivit HG301/2012 toate companiile au obligatie de a efectua analiza de risc. **100 €;** ☎0732.867.172/ 021.233.18.22 evaluari@romaniabook.ro

33. **Evaluari** Imobiliara, Auto, Utilaje, Stocuri ANEVAR RomaniaBook.ro realizam rapoarte de evaluare conform cu standardele ANEVAR pentru diferite scopuri - vanzare-cumparare, garantare, lichidare, aport capital social, **100 €;** ☎0732.867.172/ 021.233.18.22 evaluari@romaniabook.ro

34. **Expert contabil servicii de contabilitate la super pret; 100 L; ☎0723.045.124 mariannegoescu@gmail.com**

35. **Expert contabil judiciar, cenzor, evaluator ANEVAR Firma expertiza contabila, cu o experienta de peste 20 ani, autorizata CECCAR ,censor, expert contabil judiciar , servicii contabile pt firme mari si mici, servicii de evaluare EI, EPI ANEVAR. 50 €; ☎0745.358.263/ 0746.125.266 rodica_stanica@yahoo.com**

36. **Expert Contabil Judiciar, Cenzor, Evaluator Anevar Intocmire Expertize Contabile judiciare si extrajudiciare, contabiliate financiara, bilant contabil, declaratii, consultanta financiara; raport de cenzor, dosar radiere societate comerciala ☎0762.599.829/ 031.430.31.42 gguzinschi@yahoo.com**

37. **Expert contabil sector 2, Bucur Obor, autorizat Ceccar, ofera servicii de consultanta fiscala, servicii contabile, depunere situatie financiara la Anaf, reprezentare control, resurse umane. www.starconta.ro, 1 L; ☎0773.883.055/ 021.253.19.85 hosugabrielanetwork@gmail.com**

38. **Infiintam firme SRL, PFA, filiala/ sucursala, asociatii, fundatii, puncte lucru, gazduim sedii sociale, suspendare/ reactivare/ lichidari/ radieri SRL, autorizatii, permise sedere straini, vize, avize munca, actiuni instante; ☎0720.615.062/ 031.434.05.61 convenientconsulting@yahoo.com**

39. **Infiintare firma, SRL, PFA,IF-Bucuresti Pinamix Solutions :infiintari: SRL, PFA, II, IF in Bucuresti, Ilfov. Preturi incepand de la 250 lei. Oferim serivicii complete de infiintari, modificari, radieri firme. Bulevardul Basarabia nr 9, sector 2. 250 L; ☎0727.585.518 consultanta@pinamix.ro**

40. **Infiintari societati si gazduire sediu social, toate actele si modificarile actelor pentru Registrul Comertului etc., www.infiintari-firme-bucuresti-ilfov.ro ☎0767.429.878**

41. **Pensia ta poate fi antecalculata, calculata si recalculata. Daca ne contactati, umblam dupa adeverinte, vechime, sporuri, grupa de munca ☎0740.005.644/ 021.642.50.82 permanent.assistance@yahoo.com**

42. **Redactare** si autentificare acte notariale declaratii, procuri, invitatii, testamente, certificari de fapte; legalizari de copii, legalizari de traduceri; autentificarea contractelor ☎0722.585.248 monicataniapop@gmail.com

43. **Reprezentanta si asistenta juridica in fata tuturor autoritatilor administrative si juridice din Bulgaria pentru societatile comerciale romanesti efectuand transport rutier de marfa sau de calatori. ☎0744.221.138/ 0767.159.717 d_marinow71@abv.bg**

44. **Servicii contabile complete Cabinet de contabilitate cu sediul in Bucuresti, oferim servicii complete de contabilitate, resurse umane, salarizare, declaratii fiscale, intocmire si certificare bilant. ☎0728.422.440 office@contalogic.ro**

45. **Servicii de contabilitate, fiscalitate si salarizare, oferim consultanta, asistenta, intocmiri acte, analiza financiara, contabilitate de gestiune. Seriozitate si profesionalism, ☎0723.563.568 totalexpertserv@gmail.com**

46. **Servicii** infiintare firma Bucuresti si Ilfov oferim Servicii integrate atat celor care fac primii pasi in afaceri, cat si celor care cauta servicii complexe de consultanta comerciala. ☎0745.761.006 avradoi@gmail.com

47. **Servicii obtinere avize si autorizatii constructii Firma cu 10 ani de experienta in obtinerea de: certificate de urbanism, planuri cadastrale, extrase CF, avize pentru constructii, autorizatii de construire, proiectare. Consultanta gratuita, 55 €; ☎0748.109.909 cristian@cityconsinv.ro**

48. **Societate autorizata CECCAR ofera servicii complete de salarizare si contabilitate, personalizate pe specificul fiecarei societati. Tariful afisat este negociabil! 100 L; ☎0749.571.930**

49. **Tehnoredactare profesionala DTP, tehnoredactare computerizata profesionala, DTP, redactare licente, dizertatii, doctorate. Corecturi si inserare diacritice, note de subsol. Valabil si in tara, 5 L; ☎0722.370.323 tehnoredactarepro@gmail.com**

50. **Vize, avize munca, permis sedere cetateni straini consultanta, asistenta dobandire cetatenie romana, obtinere viza de sedere, prelungire drept sedere, stabilire domiciliu in Romania, aviz de munca, aviz sedere, reintregirea familiei etc. ☎0720.615.062/ 031.434.05.61 convenientconsulting@yahoo.com**

Construcţii, amenajări, pază

1. **Acoperis tabla Lindab, zincata, jgheaburi, burlane, dulgherie. Mansardari. Orice reparatie. 15% reducere. Mihai; www.reparamsimontamacoperis.com ☎0731.451.466 reparatii1960@gmail.com**

2. **Acoperis tabla Lindab, zincata, jgheaburi, burlane, dulgherie. Orice reparatie. 15% reducere; www.gerardconstructroof.ro ☎0724.506.937**

3. **Acoperis cu tabla zincata, montare, reparatii si vopsitorii tabla, jgheaburi, burlane, parazapezi, confectionat/ montat tubulatura ghena, sudura - confectii metalice, protectii atic, pervaze geam, instalatii sanitare, zugraveli scari bloc ☎0744.372.095**

4. **Acoperis cu tabla zincata, tigla ceramica, mici reparatii, dulgherie, vopsit acoperisuri. 10% discount. ☎0722.722.743**

5. **Acoperis execut astazi foarte rapid, acoperis, mansarde, burlane, jgheaburi, din orice tip de tabla, opritori de zapada. Facem si mici reparatii de urgenta, in toata tara. ☎0731.015.899**

6. **Acoperis, executam mansarde, burlane, jgheaburi, din orice tip de tabla, opritori de zapada. Facem si mici reparatii de urgenta, in toata tara ☎0731.015.899**

7. **Acoperisuri Tigla metalica orice tip de tabla sarpanta lemn. Mansardari la gata, finisari interioare, orice reparatie la acoperis. Deplasari oriunde in tara. Reducere 15%. ☎0746.570.993**

8. **Acoperisuri absolut avantajoase avariate sau noi, reparatii si montaj in Bucuresti si tara, oferim garantie, promtitudine, seriozitate, calitate. Executam orice tip de lucrari de reparatii acoperis la urgenta, montaj tigla ceramica, ☎0730.135.333/ 0748.948.822 office@montareacoperis.ro**

9. **Acoperisuri Executam acoperisuri de la A la Z cu dulgherie, tabla Lindab 0.5 mm, mici reparatii de urgenta, vopsit tabla. Ofer si astept seriozitate. Pentru detalii, sunati. ☎0751.567.204**

10. **Acoperisuri accesibile pentru case si mansarde Resuceri de sarbatori! Reparatii si montaj in Bucuresti, Ilfov, Constanta, Prahova montaj, tigla metalica si tigla ceramica. Calitate maxima.www.decramontajacoperis.eu ☎0742.378.581/ 0735.026.432**

11. **ACOPERISURI CASE/BLOCURI - 15% REDUCERE Asiguram lucrari de calitate in Bucuresti si tara, montaj si reparatii. Montaj sistem pluvial (parazapezi/ sorturi), consultanta tehnica mentenanta, dulgherie, termoizolatii, oferim garantie si seriozitate Lindahouse Roof SRL ☎0742.539.213/ 0737.361.781 office@reparatiicoperisbucuresti.ro**

12. **Acoperisuri tigla metalica, sarpante, glafuri la blocuri. Lucram si executam jgheaburi, burlane, interioare/exterioare. Vopsim acoperisuri si tigle. Alte mici reparatii; ☎0741.984.718**

13. **Acoperisuri,** reparatii tigla metalica, rate; ☎0722.939.207

14. **Acoperisuri, executam dulgherie, mansardari, montari tabla zincata,tigla metalica, accesorii, reparatii de urgenta.Lucram si in provincie. ☎0722.128.740**

15. **Acoperisuri, firma contract si garantie, meseriasi orice tip de tabla, tigla metalica si ceramica, tabla zincata si cutata, sistem pluvial, jgheaburi, burlane, parazapezi, dulgherie, mansardare, sarpante, izolatie carton, placari polistiren. Transport gratuit, ☎0731.545.436/ 0758.808.695**

16. **Acoperisuri, garduri, amenajari interioare, exterioare, case, apartamente, zugraveli, rigips, glafuri, tapet, polistiren, parchet, montam aragaze, hote, masini spalat, linoleum; ☎0732.835.098**

17. **Aer conditionat, climatizare, ventilatie Pitesti consiliere client in vederea montajului si achizitionarii de aparatura in raport pret/calitate. Garantia montajului si aparatelor; ☎0753.138.323 masterteknofrig09@ymail.com**

18. **Ajutor de instalator si de electrician angajez ajutor de instalator si ajutor de electrician.Lucreaza impreuna cu echipa de instalatori si electricieni. Programul de lucru 8 ore.Mai multe relatii I (lasati msj cu nr de tel) ☎0733.969.049/ 0744.788.332 office@bestalmi.ro**

Societate de curăţenie angajează
AGENŢI CURĂŢENIE pentru Mall Iris Titan
Salariu net 1.800 lei
Detalii la tel 0751.051.955

Companie multinaţională FOOD DELIVERY cu locaţii în toate zonele Bucureştiului angajează
www.wbox.ro
ŞOFERI LIVRATORI
salariu 4.500 RON
WISE BOX FOOD DELIVERY
CV la mail: claudia.petre@wisebox.ro
Detalii la: 0747.815.440 0799.831.111 / 0720.98.7739
• tichete de masă • 6 lei/comandă
• în medie 30 comenzi zilnic • tips
• contract de muncă • concediu

Esti angajat si doresti mai multi bani ?
Nu ai job si vrei sa te angajezi ?
Esti convingator?
Convinge-ne sa te angajam !!!
Anuntul Telefonic angajeaza persoane dinamice pentru echipa de vanzari
Trimite CV-ul pe mail la redactia @anuntul.ro

Sunt luate în considerare numai reclamaţiile primite în maxim 48 de ore.

SUMAR vezi pag. 2

Prestări servicii 1
Locuri de muncă 7
Imobiliare vânzări 31
Imobiliare închirieri..... 61
Auto, moto 69
Modă, frumuseţe 69
Copii - articole, jucării 69
Casa şi grădina 69
Electronice 70
Întâlniri, matrimoniale..... 70
Afaceri, diverse 70
Anunţuri Ultima Oră 71, 72

3.000 în pag. OFERTE DE MUNCĂ 7-31

SUMAR

1. PRESTĂRI SERVICII
Acte, avocaţi, contabili, notari 1
Construcţii, amenajări, pază 1
Cursuri, meditaţii, şcoli, traduceri 3
Evenimente, petreceri 3
Îngrijire, sănătate 4
Masaj 4
Reparaţii, service 5
Transport, turism 5
Întreprinzători alte domenii 6
Servicii diverse 6

2. LOCURI DE MUNCĂ
Oferte full time 7
Oferte part time 27
Joburi în străinătate 28
Joburi videochat, masaj, adult 30
Cereri muncă 31

3. IMOBILIARE VÂNZĂRI
Garsoniere 31
Apartamente 2 camere 35
Apartamente 3 camere 46
Apartamente 4+ camere 52
Case, vile 54
Terenuri 58
Spaţii comerciale, industriale 60
Cumpărări, schimburi 60

4. IMOBILIARE ÎNCHIRIERI
Garsoniere 61
Apartamente 2 camere 62
Apartamente 3 camere 64
Apartamente 4+ camere 66
Case, vile 66
Diverse, camere cu chirie 67
Spaţii comerciale, birouri 67
Regim hotelier, case vacanţă 68
Cereri închirieri 69

5. AUTO, MOTO
Autoturisme 69
Camioane, autoutilitare 69
Piese, accesorii 69
Diverse vehicule 69
Cumpărări 69

6. MODĂ, FRUMUSEŢE
Parfumuri, cosmetice 69

7. COPII - ARTICOLE, JUCĂRII
Încălţăminte copii, bebeluşi 69

8. CASA ŞI GRĂDINA
Mobilă 69
Diverse 70

9. ELECTRONICE
Telefoane, tablete, accesorii 70
Electrocasnice 70

10. ÎNTÂLNIRI, MATRIMONIALE
Prietenii 70
Căsătorii 70

11. AFACERI, DIVERSE
Vânzări, cumpărări, asocieri 70
Echipamente HORECA 70
Utilaje industriale şi construcţii 71
Citaţii, licitaţii, notificări 71
Pierderi 71
Diverse 71

ANUNŢURI ULTIMA ORĂ 71, 72

Sediile redacţiei (L-V 8-20; S 9-14)
- Bd. CAROL I nr. 35 - Tel/Fax: 021.311.16.67
- Bd. MAGHERU nr. 34-38 - Tel/Fax: 021.318.52.95
- Şos. COLENTINA nr. 2D - Tel/Fax: 021.242.13.86
- Str. Gh. Doja nr.109, Ploieşti - Tel/Fax: 0244.521.033

Anunţuri în 24 de ORE
La sediile redacţiei şi la ag. de publicitate
MARŢI până la ora 16 pt. ed. de Miercuri
JOI până la ora 16, pt. ed. de Vineri
SÂMBĂTĂ până la ora 14, pt. ediţia de Luni
în 15 minute la www.anuntul.ro

Tarife anunţuri (20 cuvinte)
- standard = 7 Lei
- literă îngroşată = 10 Lei
- fond negru = 15 Lei
- litere uriaşe = 20 Lei
- litere uriaşe pe fond negru = 25 Lei
- specială în chenar = 30 Lei

La 4 apariţii plătite a 5-a gratuită !

Tarife reclamă (macheta şi TVA incluse)
- Pag. POLICROMIE: 1/4 pag = **1.600 Lei**; 1/2 pag = **2.250 Lei**; 1/1 pag = **3.500 Lei**
- Pag. interior ALB/NEGRU: 3 Lei/cmp
- Pag. interior CULOARE: 4 Lei/cmp
- Ultima pag. CULOARE: 4,5 Lei/cmp
- Prima pag. CULOARE: 13 Lei/cmp

prin SMS 1219
Anunţul apare într-un minut la www.anuntul.ro şi în următoarea ediţie a ziarului
anunţ + 10 FOTO = 3 €/sms + TVA
Orar Non-stop
(valabil în toate reţelele)

prin plata Online
Anunţurile apar într-un minut la www.anuntul.ro şi în următoarea ediţie a ziarului
anunţ + 10 FOTO = 7 lei (TVA inclus)
Orar Non-stop

SMS 1218 (Vodafone/ Telekom)
Transmiteţi prin SMS textul anunţului integral şi acesta va apărea pe www.anuntul.ro în maxim 1 zi lucrătoare şi în 2 ediţii a ziarului
- pentru **2 apariţii** (3 €/sms + TVA)
Orar Non-stop

PRESTĂRI SERVICII

Construcţii, amenajări, pază

19. Alpinism execut,decopertari, reparatii fatade publicitate, spalari geamuri, vopsitorii tabla,montare jgheaburi si burlane infiltratii,hidroizolatii. zugraveli scari de bloc, instalatii sanitare, ☎0744.372.095

20. **Alpinism utilitar Bucuresti, profesionalism Spalare geamuri, montaj publicitare, reparatii tencuiala, fatade, balcoane, acoperisuri, rosturi de dilatatie, termoizolatii, tencuiala decorativa, vopritorii, taiere/ toaletare arbori, tigla metalica, 100 L; ☎0721.614.588 beniamincraciun@yahoo.com**

21. **Amenajam** interioare. Zugravi cu experienta peste 20 ani, executam zugraveli de calitate, glet, rigips, arcade, glafuri, tapet, gresie, faianta, parchet, montat sanitare; ☎0737.278.209

22. **Amenajari** gresie, faianta 25 L, tencuiala 10 L, glet 6 L, lavabil 5 L, sapa 10 L, decorativa; ☎0727.886.875

23. **Amenajari** renovam scari interioare de bloc, montam gresie si faianta,reparam glafuri. ☎0761.330.798/ 0736.541.691

24. **Amenajari** apartamente, gars. zugraveli, gleturi, rigips, faianta, neg., gresie, parchet, etc. ☎0768.131.751

25. **Amenajari** apartamente, glet, tencuiala, polistiren, sapa, lavabila, glafuri, decopertari, tinci, zidarie, calitate, seriozitate; ☎0737.709.481

26. **Amenajari** apartamente, case, rigips, polistiren, zugraveli, gresie, faianta, parchet, electrice, sanitare, gauri hote, montam usi metal, lemn, decorativa, lambriuri; ☎0762.341.016

27. **Amenajari** apartamente, case, vile, gresie, faianta, sapa, zugraveli in culori, lavabil, glet, glafuri, scafe, arcade, rigips, parchet, tapet etc.; ☎0765.043.955

28. **Amenajari** apartamente, preturi mici, zugrav, faiantar, gresier, reparatii glafuri, rigips, transport materiale + curatenie gratuit. Seriozitate ☎0723.073.776

29. **Amenajari** apartamente, rigips, polistiren, zugraveli, tapet, glafuri, raschetat parchet, mocheta, linoleum, lambriuri, gresie, faianta, electrice, sanitare, tencuieli decorative, garduri, acoperisuri; ☎0764.625.908

30. **Amenajari** case, apartamente, garsoniere, zugraveli, polistiren, rigips, gresie, faianta, parchet, electrice, sanitare, sape, tencuieli, zidarie, tamplarie, glafuri, tapet, linoleum, mocheta; ☎0723.635.975

31. **Amenajari** interioare amenajari interioare, tencuiala, rigips, sape, scafe, decopertat, glet, tinci, lavabil, ☎0729.495.890 Moisee83@yahoo.com

32. **Amenajari** Interioare echipa profesionista executa zugraveli, g, f, gleturi, rigips, sape, tencuieli, parchet etc. Instalatii sanitare si electrice la cele mai inalte standarde, antialcool, curatenie, cu sau fara materiale; ☎0723.492.033 floscarlat@yahoo.com

33. **Amenajari** interioare, gresie, faianta, marmura, parchet, rigips, glet, zugraveli, instalatii electrice si sanitare, termosistem, hidroizolatii. Preturi mici, calitate maxima, seriozitate si integritate; ☎0728.606.585 anto_7508@yahoo.com

34. **Amenajari** interioare, mester experienta, zugraveli, faianta, rigips, glafuri, gleturi, reparatii, zidarie, montaje parchet laminat, etc. Calitate; ☎0727.251.833

35. **Amenajari** interioare, exterioare zugraveli, gresie, faianta, rigips, tapet, sape, tencuiala, polistiren fatada. ☎0746.468.124

36. **Amenajari** interioare, exterioare, rigips, glet, lavabila, instalatii etc., sistem fatada multipor, renovari apartamente, case, vile; ☎0731.155.363

37. **Amenajari** interioare. Zugraveli, igienizari, gresie, faianta, parchet laminat, rigips, mester particular, convenabil, rog seriozitate; ☎0721.206.718

38. **Amenajari** interior si exterior, zugrav, faiantar, decorative case, zugraveli, parchet laminat, instalatie electrica, glet de ipsos, placari rigips pereti si tavane, placari polistiren, travertin tapet; ☎0724.003.123

39. Amenajari,confectionam tubulatura ghena tabla, hidroizolatii terase, tinichigerie acoperisuri. Demontat tubulatura veche; confectionat si montat tubulatra noua din tabla zincata de 1 mm sau de 1,25 mm cu guri si capace; jgheaburi si burlane ☎021.436.06.22/ 0723.434.119 office@hidroizolatii-tubulatura.ro

40. **Amenajeri** interioare seriozitate maxima, calitate si profesionalism, experienta in domeniu de mai bine de 15 ani **10 L;** ☎0761.876.249 mikeleconstruct@yahoo.com

41. **Apartamente,** case la rosu, amenajari interior si exterior; ☎0766.263.094

42. **Apometre,** calorifere, montaj, sigilari, reparatii, instalatii sanitare in cupru, polipropilena, autorizat, garantie; ☎021.332.39.36/ 0722.141.866

43. **Arhitect** Proiectez case, constructi metalice la preturi avantajoase ☎0768.338.140

44. **Arhitectura** Autorizatii de constructie, certificate urbanism, avize, proiecte, orice aprobari, extinderi, modificari, recompartimentari, etajari case, hale, PUDuri, PUZuri, scoateri din circuitul agricol, cadastre, orice zona; ☎0721.695.945/ 0766.722.367 drafimar@yahoo.com

45. **Autorizatii,** avize constructii, urbanism firma cu experienta obtine: certificate urbanism, planuri cadastrale, extrase cf, avize (isu, isc, apanova, Enel, gaz etc). Pud, puz, autorizatii de construire (constructii), proiectare dtac si pt **50 €;** ☎0748.109.092 cristian@cityconsinv.ro

46. **Bransamente** de apa si canalizare, reparatii instalatii executa firma agreata Apa Nova; ☎0763.802.109/ 0739.076.317

47. **BTM Divizia de Securitate ofera toata paleta serviciilor de paza executate cu personal uman si se adreseaza unei game largi de beneficiari, din diverse sfere de activitate, ☎0371.172.077/ 0735.315.114 office@btmsecuritate.ro**

48. Burlane, jgheaburi, tigla metalica, dulgherie. Lucrari si in afara Bucurestiului. ☎0724.716.882

49. **Cadastru** si intabulare + Certificat energetic. PFA Aurora Marin, executa lucrari de cadastru si intabulare + certificare energetica, intarusari, trasari la cele mai mici preturi, in Bucuresti si Ilfov, **1 €;** ☎0769.681.661/ 0724.218.215 cadastrubuc@gmail.com

50. **Caldo Privat Security, servicii paza si securitate paza obiectivelor, bunurilor, valorilor si protectiei persoanelor; proiectare, instalare, modificare, intretinere a componentelor si a sistemelor de alarmare impotriva efractiei ☎021.322.08.11 office@caldoprivatsecurity.ro**

51. **Cam** lavabil, glet, scari de bloc garantie 10-40 l/mp. Echipa zugravi executam apartamente si scari de bloc cu incepere imediata, garantie, seriozitate si calitate, preturi decente deplasare gratuita sunati cu incredere Bucuresti si Ilfov. **10.000 L;** ☎0766.228.168/ 021.210.00.67 geticconstruct@gmail.com

52. **Case la rosu, construim case la rosu, blocuri, amenajari interioare exterioare, instalatii electrice si sanitare ☎0722.613.554/ 0766.263.094 tudorcony@gmail.com**

53. **Case** la rosu, execut cu echipa experimentata manopera + materiale 160 euro mp. Executam si case la cheie 350 euro mp. Asiguram paza constructiei si executam lucrarea conform proiectului. Contract plata pe etape **160 €;** ☎0773.964.518 trusculeteaurel@yahoo.ro

54. **Cautam** firme manopera zona Floreasca cauta firme pentru executia de lucrari in domeniul contructiilor pentru obiectivul nostruc 2S+P+5E+6-7Er zona Floreasca; ☎0742.277.091

55. **Certificate** urbanism, autorizatii de constructii firma cu experianta obtine certificate urbanism, avize si autorizatii constructii (Enel, Distrigaz, Pompieri ISU, ISC, Cultura MCC etc). Servicii de proiectare. Consultanta gratuita **150 L;** ☎0748.109.909 cristian@cityconsinv.ro

56. Confectionam si montam acoperisuri din tabla Lindab / zincata, lucrari monumente istorice. Orice reparatie, in toata tara. 20% reducere; ☎0753.709.391

57. Construct montaj acoperis reparatii, montaj acoperis; montaj tigla ceramica, metalica; jgheaburi, burlane; mansardari; izolatii exterioare, interioare; tencuieli. Discount la sistem complet intre 10-15% din valoarea totala ☎0720.865.368/ 0785.729.019 construct-montaj3@gmail.com

58. **Constructie** case si imobile la rosu firma cu 10 ani de experienta construim case si imobile la rosu, consolidari, subzidiri, demolari; **50 €;** ☎0748.109.909 cristian@cityconsinv.ro

59. Constructii case la rosu, case executate la cheie Constructii case la rosu; caramida Porotherm, fier romanesc fasonat direct din fabrica, betoane mecanizate. Toate materialele de constructii au inprovenienta certificate de calitate si conformitate; ☎0735.390.490 contact@construim-caselacheie.ro

60. **Constructii** case si vile la rosu Firma / constructor cu experienta executam case, vile, blocuri la rosu, demolari, subzidiri, consolidari, renovari etc.Materiale de constructii.Autorizatii, avize, urbanism. **50 €;** ☎0748.109.909 cristian@cityconsinv.ro

61. Constructii case vile si apartamente, amenajari. Case la rosu, la gri sau la cheie, renovari, sistematizari. Realizam lucrari de constructii, lucrari industriale, amenajare sau reparatii la preturi corecte si transparente, termen de executie mic, avantajos, ☎0722.698.101 pavelescu.aurel1@gmail.com; contact@arhi-tech.ro

62. Constructor bloc,casa,piscina,amenajari,demolari Construim la rosu si la cheie blocuri,imobile de birouri,case,piscine.Demolari pereti decopertari gresie faianta,demolam case blocuri hale industriale.www.constructii-instalatii-piscine-irigatii.ro 360 L; ☎0744.876.332 office@constructii-instalatii-piscine-irigatii.ro

63. **Consultanta** tehnica in constructii. Te ajutam si te sfatuim sa iti pui in practica proiectul de construire sau renovare a casei, vilei, apartamentului. Relatii la telefon sau mail. ☎0726.396.570 consalaska@gmail.com

64. **Demolam** pereti, decopertam gresie, demolam case bloc demolam pereti in apartament. Demolam case, blocuri, hale industriale. Decopertam gresie, faianta, tencuieli in apartamente. **100 L;** ☎0724.971.229 office@constructii-instalatii-piscine-irigatii.ro

65. **Demolari** case, echipa baieti facem demolari case, ziduri,decopertari faianta,gresie,parchet,debarasare molozuri si lucruri nefolosibile, dam si cu lavabila, vopsim orice. ☎0768.500.865

66. **Demolari,** excavari agregate minerale, pamant vegetal, inchirieri utilaje de constructii; buldoexcavator, excavator, compactor, manitou, vola, basculante 8x4, 6x4, la preturi de neegalat firma; ☎0769.690.479 constantinmihai35@yahoo.com

67. **Echipa** baieti facem curatenie, transporturi mobila,electricasnice,moloz si ce nu mai este util in casa, la cererea clientului. ☎0768.500.865

68. **Echipa** cu experienta Executam gresie si faianta 25 L, rigips 20 L, glet 10 L, lavabil 5 L, tencuiala 12 L, tinci 7 L, polistiren 20 L; ☎0761.654.773 Marinstefan90@Yahoo.com

69. **Echipa** cu experienta an constructii executa faianta si gresie 25L. Rigips 20L. Glet 10L lavabil 5L. Tencuieli 12L polistiren 25L; ☎0761.654.773

70. **Echipa** serioasa constructii executam atat lucrari mici cat si mari. De la mici renovari pana la proiecte mari, incepand cu fundatia. Serviciile oferite sunt pe masura asteptarilor dumneavoastra. Contract, factura. ☎0762.444.673

71. **Edi Total Vidanjare si desfundare canalizare. Interventii urgente in Bucuresti si Ilfov, ☎0724.370.975/ 0752.444.520 office_total@yahoo.com**

72. **Efectuam** poze ceramica, Firma de constructii efectuam poze ceramica, alb negru/color, sculptam cruci si placi marmura, granit. ☎0768.500.865

73. **Efectuam** servicii funerare, dric funerar,constatare,imbalsamare,sicriu,cruce,coroane,coliva,pachete. Efectuam saputi gropi inmormantare sau deshuamare saci oseminte. ☎0768.500.865

74. **Electrician** acord garantie pt interventii de urgenta, instalatii noi 220/380v, schimbat tablouri de sigurante, montat contoare pasante, reparat si modificat circuite vechi, montat corpuri de iluminat, senzori,etc ☎0763.357.557 dragos682006@yahoo.com

75. Electrician autorizat, cu o experienta de peste 10 ani, execut instalatii electrice pentru locuinte si spatii comerciale. ☎0726.479.798 ppeugen11@gmail.com

76. **Electrician** autorizat ANRE acord asistenta tehnica si executie instalatii electrice, case, vile, apartamente, schimbat instalatii (cupru) reparatii, modificari, montaj tablouri electrice, corpuri de iluminat, prize. Calitate, seriozitate **50 L;** ☎0723.022.738/ 0723.022.738 instalatii_electrice70@yahoo.ro

77. Electrician autorizat Bucuresti electrician autorizat ANRE. Cu peste 20 ani de experienta in tara si strainatate, ofer servicii de calitate tuturor clientilor mei, garantie si factura, ☎0740.983.312

78. **Electrician** execut lucrari de instalatii electrice Electrician, execut tablouri electrice de apartament, de casa. Inlocuire tablou sigurante vechi cu tablou sigurante automate. Montare/ inlocuire prize, intrerupatoare, corpuri iluminat etc., **1 L;** ☎0771.258.322

79. **Electrician** profesionist Bucuresti electrician profesionist execut instalatii electrice 220/380 volti, case, blocuri, spatii comerciale. Calitate si rapiditate la un pret avantajos. Cer si ofer seriozitate. Inginer Popescu Marian; ☎0729.382.172

80. **Electrician reparatii si montaj, tablouri electrice, corpuri de iluminat, reparatii instalatii electrice, reparatii tablouri electrice etc.Sectoarele 1, 2, 3, 4, 5, 6. 70 L; ☎0761.659.194/ 0740.983.312**

81. **Execut** lucrari de lux, glet, rigips, parchet laminat, gresie, faianta, stuco venetian, instalatii sanitare, doresc seriozitate; ☎0738.953.617

82. **Executam** in orice cimitir din Bucuresti si provincie cavouri cu 2-3-4-6 cripte, borduri din beton sau mozaic, foto ceramice, scris pe cruci placat cavouri borduri cu marmura sau granit, preturi convenabile. ☎0787.322.356

83. **Executam case de lemn, zero energie, producem un sistem de constructii din lemn si metal sub brandul Caze. Caze este un sistem pentru constructiile independente energetic, zero energie Caze=case zero energie. ☎0361.428.093/ 0729.055.700 socri@socri.ro**

84. **Executam** constructii si sapaturi inmormantari, cavouri, deshumari oseminte, urne, poze ceramice, sculpturi cruci marmura, granit. Florin ☎0768.500.865

85. **Expert Quartz SRL Servicii curatenie imobile Asiguram servicii de curatenie la scari de bloc, birouri, apartamente, sau chiar vehicule. Va intampinam cu seriozitate, aparatura si perosnal necesar pentru a livra lucrari de cat mai inalta calitate ☎0764.321.307/ 0737.771.183 support@expert-cleaning.ro**

86. **Facem** sapaturi apa, haznale. echipe baieti facem sapaturi apa,haznale,santuri,fose,cavouri,inmormantari,deshumari oseminte,urne si inhumari urne, oseminte, poze ceramice, sculpturi, cruci,marmura, transport funerar (dric). Florin ☎0768.500.865

87. **Firma** efectuam renovari totale. Design, mobilier la comanda. ☎0732.034.494 Jekarosca@gmail.com

88. **Firma** constructii executa lucrari de: placari rigips+structura, gresie, faianta, glet, lavabil, placari polistiren, lucrari de sudura etc., lucrari in tara cat si in strainatate. Rugam mare seriozitate; ☎0724.604.553

89. Firma de constructii executa constructii case la rosu si la cheie, amenajari interioare, exterioare, instalatii electrice, sanitare, acoperisuri, hidroizolatii. Detalii pe fb: Gmc-supremestyle ☎0724.385.143

90. **HandyMan servicii de curatenie, compania ofera servicii profesionale de curatenie, in diverse locatii (locuinte, centre comerciale, hale industriale etc.) detalii pe www. handy-man.ro ☎0751.223.388**

91. **Hidroizolatii** termoizolatii terase de bloc,hale industriale pe vertical si orizontal,subsoluri,demisoluri,inlocuim guri de scurgere. ☎0761.330.798/ 0736.541.691

92. Hidroizolatii Conduraru 15 ani de experienta, Conduraru Grup Construct, are o experienta de peste 15 ani in furnizare si montaj specializat in hidroizolatii terase sisteme noi, sau lucrari de reabilitare izolatii terase. Telefon: ☎0721.724.104/ 0756.724.104 office@hidroizolatii-conduraru.ro

93. **HIDROIZOLATII,** execut lucrari de hidroizolatii cu membrane bituminoase profesionale pentru terase de bloc, hale, fundatii, balcoane, garaje etc, execut si reparatii: inlocuire guri de scurgere aeratoare, seriozitate ☎0740.075.174

Primim anunţuri şi la...

Agenţii de Publicitate

- 1St KLASS INTERNATIONAL - **Calea 13 Septembrie nr. 126, bl. P34,** tel: 021.411.75.67
- ADPLANER STUDIO - **Şos. Mihai Bravu nr. 196, bl. 200, sc. A,** tel: 0732.971.632
- AGER PRESS - **Str. Ion Câmpineanu nr. 22,** tel: 0729.158.923
- ATOM FISH - **Calea Rahovei nr. 328, bl. 57A, ap. 1,** tel: 0766.768.208, 0733.368.509
- BAESU - **Şos. Olteniţei nr. 222, bl. 7, parter,** tel: 0758.089.600
- BELVEDERE - **Calea Crângaşi nr. 87,** tel: 021.220.26.65
- BONENI - **Şos. Pantelimon nr. 260, bl. 46, ap. 136,** tel: 021.255.08.02
- CARMADO MEDIA - **Str. Matei Voievod nr. 103-113, bl. O3, ap. 115,** tel: 031.808.53.15
- CORE ADVERTISING - **Str. Ştirbei Vodă nr. 119,** tel: 021.637.37.36
- DAN PREST - **Bd. 1 Decembrie 1918, nr. 50,** tel: 0744.207.261
- EFECT COM - **Bd. Ferdinand nr. 103, sector 2,** tel: 0724.095.563
- GROUP MEDIA - **P-ţa. Presei Libere, Corp B2, et. 3, cam. 335,** tel/fax: 021.311.60.25
- GRUPUL DE PRESĂ ROMÂN - **Bd. Dimitrie Cantemir nr. 21, bl. 4, ap. 4,** tel: 021.330.80.91
- INDICATIV MEDIA - **Str. Ing. N. Teodorescu nr. 41,** tel: 021.311.69.80
- MAXIM - **Bd. Carol I nr. 66,** tel/fax: 021.314.52.10; 021.314.52.01; 021.314.52.02
- MEDIAPRESS - **Bd. D. Cantemir nr. 16, bl. 6, sc. C, ap. 69,** tel: 021.336.79.00
- METROPOLITAN MAXPRESS - **Str. Madona Dudu, bl. 8, parter, cam. 6, Craiova,** tel: 0768.441.133
- NAFI - **Şos. Olteniţei nr. 208,** tel: 021.332.06.10
- PAPER GANET - **Str. Braşov nr. 21-23,** tel: 021.746.57.62
- SAX ACTIV - **Str. Braşov nr. 21,** tel: 021.745.46.10
- STANCANA - **Şos. Giurgiului 117, bl. 4,** tel: 0731.307.153
- STANDARD MEDIA - **Aleea Dobrina nr. 2, bl. 49, ap. 4,** tel/fax: 021.255.53.44
- START MEDIA - **Casa Presei Libere nr. 1, corp C2,** tel: 021.317.98.00

Oficii Poştale Bucureşti

POŞTA ROMÂNĂ

- OFICIUL POŞTAL nr. **1 - Str. Matei Millo 10-12,** tel: 021.313.74.59
- OFICIUL POŞTAL nr. **2 - Bd. Ion Mihalache 79,** tel: 021.222.67.27
- OFICIUL POŞTAL nr. **3 - Şos. Pantelimon 255,** tel: 021.255.31.40
- OFICIUL POŞTAL nr. **4 - Bd. Unirii nr. 47,** tel: 021.323.29.81
- OFICIUL POŞTAL nr. **5 - Bd. Libertăţii nr. 1,** tel: 021.336.45.03
- OFICIUL POŞTAL nr. **6 - Calea Văcăreşti 203,** tel: 021.330.33.01
- OFICIUL POŞTAL nr. **7 - Şos. Giurgiului 119,** tel: 021.450.13.67
- OFICIUL POŞTAL nr. **8 - Şos. Berceni 35,** tel: 021.334.34.14
- OFICIUL POŞTAL nr. **9 - Str. Viitorului nr. 70,** tel: 021.210.53.80
- OFICIUL POŞTAL nr. **10 - Şos. Ştefan cel Mare 228,** tel: 021.619.31.39
- OFICIUL POŞTAL nr. **11 - Şos. Colentina 81,** tel: 021.240.31.40
- OFICIUL POŞTAL nr. **12 - Bd. Gării de Nord 6-8,** tel: 021.318.21.90
- OFICIUL POŞTAL nr. **13 - Şos. Ştefan cel Mare 2,** tel: 021.210.10.96
- OFICIUL POŞTAL nr. **15 - Bd. Regina Elisabeta nr. 23,** tel: 021.315.90.30
- OFICIUL POŞTAL nr. **16 - Bd. Iuliu Maniu 78-98,** tel: 021.430.22.77
- OFICIUL POŞTAL nr. **17 - Calea Giuleşti 119,** tel: 021.221.43.62
- OFICIUL POŞTAL nr. **18 - Str. Horia Măcelariu 1-3,** tel: 021.232.27.42
- OFICIUL POŞTAL nr. **19 - Bd. Camil Ressu nr. 41,** tel: 021.348.11.85
- OFICIUL POŞTAL nr. **20 - Cal. Călăraşilor 137,** tel: 021.323.29.95
- OFICIUL POŞTAL nr. **23 - Str. Romancierilor 1,** tel: 021.745.38.17
- OFICIUL POŞTAL nr. **24 - Şos. Pantelimon 352,** tel: 021.255.59.50
- OFICIUL POŞTAL nr. **25 - Piaţa Montreal nr. 10,** tel: 021.318.21.79
- OFICIUL POŞTAL nr. **26 - Str. Pajurei 13,** tel: 021.667.11.08
- OFICIUL POŞTAL nr. **27 - Str. Valea Ursului nr. 1,** tel: 021.430.22.58
- OFICIUL POŞTAL nr. **29 - Bd. 1 Decembrie 1918 - 21,** tel: 021.345.27.85
- OFICIUL POŞTAL nr. **30 - Str. Mihail Ivanovici Glinka 7,** tel: 021.230.10.85
- OFICIUL POŞTAL nr. **32 - Bd. Ion Mihalache 341,** tel: 021.222.32.70
- OFICIUL POŞTAL nr. **33 - Casa Presei Libere 1,** tel: 021.318.21.81
- OFICIUL POŞTAL nr. **35 - Str. Zării nr. 10,** tel: 021.311.17.62
- OFICIUL POŞTAL nr. **38 - Str. Teiul Doamnei 19,** tel: 021.243.07.70
- OFICIUL POŞTAL nr. **39 - Şos. Iancului 3-5,** tel: 021.653.24.41
- OFICIUL POŞTAL nr. **41 - Str. Barbu Vlădoianu 2,** tel: 021.222.41.54
- OFICIUL POŞTAL nr. **42 - Bd. Libertăţii 6,** tel: 021.337.30.41
- OFICIUL POŞTAL nr. **44 - Bd. Gheorghe Şincai 2-4,** tel: 021.330.00.25
- OFICIUL POŞTAL nr. **46 - Bd. Unirii nr. 37,** tel: 021.408.36.46
- OFICIUL POŞTAL nr. **49 - Bd. Basarabia 57,** tel: 021.340.01.92
- OFICIUL POŞTAL nr. **51 - Str. Mărgeanului 12,** tel: 021.776.54.51
- OFICIUL POŞTAL nr. **52 - Str. Nicolae Caramfil 52-54,** tel: 021.232.93.15
- OFICIUL POŞTAL nr. **56 - Calea Crângaşi 23,** tel: 021.637.25.78
- OFICIUL POŞTAL nr. **57 - Str. Baba Novac 26,** tel: 021.340.24.60
- OFICIUL POŞTAL nr. **60 - Str. Baraju Sadului-Complex 9,** tel: 021.340.29.75
- OFICIUL POŞTAL nr. **61 - Şos. Olteniţei 188,** tel: 021.332.46.44
- OFICIUL POŞTAL nr. **62 - P-ţa M. Kogălniceanu 1-3,** tel: 021.315.69.86
- OFICIUL POŞTAL nr. **63 - Calea Dorobanţi 152,** tel: 021.314.34.00
- OFICIUL POŞTAL nr. **66 - Str. C-tin Titel Petrescu 3,** tel: 021.413.96.69
- OFICIUL POŞTAL nr. **67 - Str. Virgiliu 39,** tel: 021.637.31.05
- OFICIUL POŞTAL nr. **68 - Bd. Bucureşti Noi 64,** tel: 021.667.35.95
- OFICIUL POŞTAL nr. **69 - Str. Bârca nr. 14,** tel: 021.425.59.29
- OFICIUL POŞTAL nr. **71 - Str. Popa Nicolae 52-54,** tel: 021.240.05.00
- OFICIUL POŞTAL nr. **72 - Bd. 1 Decembrie 1918 nr. 58,** tel: 021.345.33.35
- OFICIUL POŞTAL nr. **74 - Str. Valea Argeşului 2,** tel: 021.444.04.32
- OFICIUL POŞTAL nr. **75 - Str. Lacul Bucura 2,** tel: 021.450.29.43
- OFICIUL POŞTAL nr. **76 - Str. Valea Cascadelor 2-4,** tel: 021.434.89.02
- OFICIUL POŞTAL nr. **77 - Şos. Mihai Bravu 380-382,** tel: 021.323.63.55
- OFICIUL POŞTAL nr. **78 - Splaiul Independenţei nr. 290;** tel: 021.318.21.92
- OFICIUL POŞTAL nr. **82 - Str. Al. Obregia 9,** tel: 021.461.07.07
- OFICIUL POŞTAL nr. **84 - Splaiul Independenţei nr. 319;** tel: 021.314.50.46
- OFICIUL POŞTAL nr. **86 - Şos. Chitila nr. 102;** tel: 021.667.01.54

Oficii Poştale din Sectorul Ilfov

● 1 DECEMBRIE ● AFUMAŢI ● BALOTEŞTI ● BRAGADIRU ● BRĂNEŞTI ● BUFTEA ● CERNICA ● CHIAJNA ● CHITILA ● CIOLPANI ● CIOROGÂRLA ● CLINCENI ● CORNETU ● DOMNEŞTI ● GHERMĂNEŞTI ● GLINA ● JILAVA ● MĂGURELE ● MICŞUNEŞTI MOARĂ ● MOGOŞOAIA ● OTOPENI ● PANTELIMON ● PERIŞ ● POPEŞTI-LEORDENI ● TUNARI ● VIDRA ● VOLUNTARI

Oficii Poştale din ţară

- **BRAŞOV** ... - Oficiul Poştal nr. 1, ... **Str. N. Iorga nr. 1**
- **CONSTANŢA** - Oficiul Poştal nr. 4, ... **Str. Corbului nr. 3;**
  ..... - Oficiul Poştal nr. 7, ... **Str. Soveja nr. 39**
- **CRAIOVA** ... - Oficiul Poştal nr. 1, ... **Str. Unirii nr. 54;**
  ..... - Oficiul Poştal nr. 4, ... **Calea Bucureşti nr. 46**
- **GIURGIU** ... - Oficiul Poştal nr. 1, .. **Str. Mircea cel Bătrân nr. 18;**
  ..... - Oficiul Poştal nr. 2, ... **Şos. Bucureşti Bl. 205;**
  ..... - Oficiul Poştal nr. 3, ... **Aleea CFR nr. 10;**
  ..... - Oficiul Bolintin Vale, ... **Str. Republicii 5A;**
  ..... - Oficiul Călugăreni, ... **Comuna Călugăreni;**
  ..... - Oficiul Crevedia Mare, ... **Comuna Crevedia Mare;**
  ..... - Oficiul Ghimpaţi, ... **Comuna Ghimpaţi;**
  ..... - Oficiul Hotarele, ... **Comuna Hotarele;**
  ..... - Oficiul Izvoarele, ... **Comuna Izvoarele;**
  ..... - Oficiul Mihăileşti, ... **Calea Bucureşti 70;**
  ..... - Oficiul Roata de Jos, ... **Comuna Roata de Jos;**
- **IAŞI** ..... - Oficiul Poştal nr. 1, ... **Str. Cuza Vodă nr. 3;**
  ..... - Oficiul Poştal nr. 8, ... **Str. Costache Negri nr. 64**
  ..... - Oficiul Poştal nr. 1, ... **Piata Victoriei nr. 8;**
  ..... - Oficiul Poştal nr. 3, ... **Sos. Nordului nr. 2;**
  ..... - Oficiul Poştal nr. 6, ... **Str. Postei nr. 75;**
- **PLOIEŞTI** ... - Oficiul Poştal nr. 7, ... **Str. Erou M. Moldoveanu nr. 6;**
  ..... - Oficiul Poştal nr. 10, ... **Bd. Republicii nr. 102;**
  ..... - Oficiul Poştal nr. 11, ... **Aleea Chimiei nr. 6;**
  ..... - Oficiul Poştal nr. 12, ... **Str. Malu Roşu, nr. 101;**
  ..... - Oficiul Poştal nr. 13, ... **Bd. Bucuresti nr. 24;**
  ..... - Oficiul Poştal nr. 14, ... **P-ta 1 Decembrie 1918 nr. 2**
- **TIMIŞOARA** .- Oficiul Poştal nr. 1, ... **B-dul Revoluţiei nr. 2**

PRESTĂRI SERVICII

94. **Instalatii mecanica si tapiterie de scena. Amenajari sali de spectacole, proiectare, executie si montaj instalatii de scena pentru teatre, tapiterie de scena, ☎021.434.95.24/ 0722.458.475 prothalia@yahoo.com**

95. **Instalator** 22 ani experienta, execut lucrari de calitate la preturi cumsecade. ☎0774.994.658

96. **Instalator** bun si ieftin. ☎0727.234.730 daninstalator2015@yahoo.com

97. **Instalator** bun si ieftin. ☎0775.603.830 wenemil3@yahoo.com

98. **Instalator execut instalatii tehnico - sanitare, montaj centrale termice, preturi avantajoase ☎07961977715**

99. **Instalator accesibil autorizat non stop execut instalatii sanitare- termice, calorifere, centrale, cazi, chiuvete, wc+rezervor, tevi sparte, robineti coloana, masini spalat, montat aragaz- reparat, desfundari scurgeri sifoane; ☎0724.600.234/ 0769.856.694**

100. **Instalator** accesibil autorizat, aragazuri, apomentre, centrale termice, calorifere, robineti, baterii wc+bazin, obiecte sanitare, intalatii gaze,detectoare gaz ☎0766.257.867

101. **Instalator autorizat non stop execut instalatii sanitare- termice, apometre, boilere, cazi, chiuvete, centrale termice, wc+rezervor, robineti, baterii, tevi sparte, desfundari sifoane, canalsubsol; ☎0733.722.294/ 0724.427.666**

102. **Instalator** autorizat gaze/apa serios, Instalator, execut montaj centrale, calorifere, senzori gaz cu electrovana, incalzire, modificari, revizii si verificari, instalatii gaze, aprobari gaze, proiecte, instalatii bai, coloane blocuri. ☎0786.874.095 Nelu_49@yahoo.com

103. **Instalator** profesionist Bucuresti, instalator profesionist execut instalatii: sanitare, termice si gaze. Calitate si rapiditate la un pret avantajos. Inginer Popescu Marian. Cer si ofer seriozitate; ☎0729.382.172

104. **Instalator** profesionist modernizez bai, bucatarii, montez obiecte sanitare, gresie, faianta, reparatii capitale, aductiuni apa-canal, glet, zugraveala. Constatarea gratuita. Pret neg., ☎0737.193.111

105. **Instalator sanitar, Firma noastra este specializata in lucrari de inlocuire tevi apa, scurgere si termoficare, desfundare canalizare la blocuri si case, montaj obiecte sanitare, centrala termica, apometre, robineti. ☎0764.457.850/ 0785.446.916 avariiinstalatii@gmail.com**

106. **Instalator si electrician/ carotare si demolare echipa formata din instalator si electrician cu experienta de peste 18 ani executam, reparam si modificam instalatii termice, electrice si sanitare la un pret convenabil si intr-un timp foarte scurt. 100 L; ☎0727.356.330 georgescuionutsorin@yahoo.com**

107. **Instalator-** interventii, reparatii- tevi sparte, robineti, boilere, centrale, cabine dus, modificari tevi, instalatii, desfundari scurgeri, montaj masini de spalat; ☎0724.000.475

108. **Interventii** rapide non stop 24 depaneroelectric Ai probleme cu instalatia electrica? Cheama acum un electrician autorizat ANRE. Asiguram servicii de reparatii instalatii electrice in regim de urgenta. Interventii rapide electricieni Bucuresti Ilfov **98 L;** ☎0724.129.926 office@depaneroelectric.ro

109. **Menajere curatenie birouri - program 8 ore Angajam doamne pentru curatenie la sedii de firme,in zona: Aurel Vlaicu,program de 8 ore pe zi,L-V.Carte de munca,salariu atractiv,bonuri de masa, decontare transport,prima instalare.Tel:021.252.8006 ☎021.252.80.06**

110. **Meta sisteme de rafturi Meta va ofera rafturi de depozitare calitate premium, fabricate cu cele mai moderne si flexibile linii de productie controlate de tehnologii PPS si CAD/CAM de ultima generatiewww.sistemederafturi.ro ☎0758.055.057/ 0758.023.027 office@sistemederafturi.ro**

111. **Monitorizare si interventie Irbis Guard Grup ofera servicii de monitorizare si interventie rapida pentru apartamente, case, vile, spatii comerciale, santiere si alte tipuri obiective de interes pentru beneficiari. ☎0786.189.306 office@irbisguardgrup.ro**

112. **Montez,** raschetez, paluxez parchet clasic/ laminat; ☎0720.170.233/ 0766.304.178

113. **Muncitori** calificati cu experienta pentru finisaje interioare, montat gresie, faianta, rigips, muncitori necalificati. Firma de constructii, salariul porneste de la 1800-3000. Toate detaliile se discuta la interviu. ☎0767.880.590

114. **Obtinere** Autorizatii si avize pentru reclame firma cu experienta obtinem autorizatii pentru reclame, avize si certificate de urbanism.Intocmire proiecte PAC/DTAC. Banere si steaguri pe domeniu public. **150 L;** ☎0748.109.909 cristian@cityconsinv.ro

115. **Parchetar** experienta 25 ani,montez parchet laminat, clasic, stratificat, reparatii, inlocuiri parchet, staturi cumparare, ajutor transport; ☎0762.271.242

116. **Parchetar** montez, raschetez, paluxez parchet. Masina cu aspirator. Preturi minime. ☎0724.608.136 amenajari.interioare80@yahoo.com

117. **Particular** zugrav, execut glet si lavabila, si polistiren etc. la preturi foarte, foarte mici, de toamna, **20 L;** ☎0755.789.065

118. **PFA,** montam, raschetam, lacuim parchet clasic si modern. La cerere asiguram si materialele aferente; ☎0726.470.583

119. **Pompare** beton Bucuresti si imprejurimi, Firma executa lucrari de pompare beton cu pompa Putzmaister P715 noua, statica, pompare 18mc/h, coloana furtun 100 m, personal calificat, in Bucuresti si in imprejurimi, min. 2 ore, **200 L;** ☎0732.611.947/ 0744.505.911 mioara702000@yahoo.com

120. **Produse** pentru tratamentul lemnului cu substante ignifuge, anticarii, antifungice, insecticide, confera lemnului rezistenta sporita impotriva inamicilor naturali si impotriva incendiilor ☎0233.234.544/ 0723.274.875 office@romtecgrup.ro

121. **Pun** gresie, faianta, zugraveli, tencuieli etc. Particular, rog seriozitate; ☎0762.010.354

122. **Reconditionari** cazi de baie Echipa noastra este specializata in: reconditionari, cazi, reconditionari cazi, reconditionat cazi, reparat cazi, emailare cada, restaurare cazi,Alexandru Gheorghe;www.reconditionari-cazi.eu **300 L;** ☎0723.349.476 emailari_cazi@yahoo.com

123. **Renovari** apartamente si spatii comerciale glet, tencuiala, polistiren, sapa, lavabila, glafuri, rigips, gresie, decopertari, electrica. ☎0753.110.008 office@actorgroup.com

124. **Repara** Acasa mesterii tai in reparatii si reamenajari, executam lucrari si interventii, electrice, sanitare, mobilier, lacatuserie si zugraveli. www.reparaacasa.ro ☎0734.874.870 interventii@reparaacasa.ro

125. **Reparatii** acoperisuri, sisteme pluviale, montaj opritori de zapada, vopsitorie acoperisuri; ☎0728.515.724

126. **S.C. Irbis Guard GruP S.R.L este flexibila la cererea de servicii de paza si protectie existenta pe piata, avand posibilitatea de a satisface necesitatile clientilor. ☎0769.077.195 office@irbisguardgrup.ro**

127. **Securitate evenimente, o sectiune importanta in activitatea de paza si securitate este reprezentata de asigurarea securitatii pentru activitatile sociale precum concertele, spectacolele, targurile si expozitiile, meciurile. ☎0786.189.306 office@irbisguardgrup.ro**

128. **Service centrale termice de peste 20 ani, echipa noastra de profesionisti executa operatiuni de service pentru centrale termice - punere in functiune (PiF), intretinere, verificari tehnice in utilizare (VTP) ☎0749.143.939/ 021.456.73.73 programari@avis-ctservice.ro**

129. **Servicii de administrare imobile, oferim servicii de administrare si mentenanta tehnica pentru imobile medicale (policlinici, spitale, laboratoare), de birouri, rezidentiale, centre comerciale. ☎0720.050.060 office@administrare-cladire.ro**

130. **Servicii de paza si protectie eficiente prin recrutare, training si controlincredere, responsabilitate, beneficii, clienti, implicare, securitate. ☎0769.077.195/ 031.437.09.08 office@irbisguardgrup.ro**

131. **Servicii de protectie si paza Irbis Guard Grup furnizeaza servicii de protectie si paza pentru toate categoriile de obiective, bunuri si valori, cu agenti de paza atestati, instruiti, specializati pentru astfel de activitati. ☎0786.189.306 office@irbisguardgrup.ro**

132. **Servicii instalatii gaze Bucuresti-Ilfov autorizare ANRE ,executam lucrari de calitate in domeniul instalatiilor de gaze si termice la cele mai bune preturi. Proiecte la cheie pentru toate instalatiile de gaze natural: proiectare, executie, instalare, punere in functiune si intretinere ☎0721.631.761/ 0788.388.625 contact@victoriaglobal.ro**

133. **Sisteme** supraveghere video profesionale retele structurate, sisteme detectie incendiu, acces control, automatizari, autorizare, analiza risc, proiect tehnic, videointerfoane, reclame led programabile, bariere automate, porti automatizate. ☎021.324.06.06/ 0721.761.116 contact@titannet.ro

134. **Sobar** specialist execut sobe, seminee, reparatii, scuturat cosuri; ☎021.221.66.99/ 0745.991.298

135. **Specialist** in zugraveli, rigips, tencuieli, faianta-gresie, polistiren, construiesc/ reformez complet case. Calitate, seriozitate; ☎0729.219.332

136. **Taiem** lemne cu drujba, echipa de baieti taiem lemne cu drujba,tundem iarba,spargem lemne cu toporul,asezam si strangem iarba. ☎0768.500.865

137. **Tamplarie** PVC tamplarie PVC Germania cu geam termopan la pret de fabrica, montaj si transport gratuit; ☎0721.511.311

138. **Tencuieli mecanizate, amenajari interioare. Servicii de amenajari interioare si exterioare la preturi accesibile si calitate garantata. Serviciile noastre: tencuieli mecanizate, zugraveli si renovari, instalatii electrcie, termice si sanitare. ☎0722.778.899 office@amenajari-totale.ro**

139. **Termopane, Tamplarie Aluminiu / PVC productie si montaj de tamplarie pvc sau aluminiu cu geam termoizolant (geam termopan). Usa de garaj tip rulou, numai 297 euro + tva, preturi de producator www.authentique.ro; www.usa-garaj.com ☎0733.711.111/ 0732.557.799 office@rulouriexterioare.eu**

140. **Tigla metalica Plannja Suedia, tabla de faltuit Extramaleabila 0.6 mm, profile industriale, jgheaburi inclusiv jgheaburi dreptunghiulare si burlane, accesorii pentru acoperis, ferestre de mansarda ☎0727.773.255/ 0745.181.239 vitenconstruct@yahoo.com**

141. **Zidar** zugrav, angajez zidar zugrav si muncitori necalificati; ☎0762.203.110 iantoaneta@hahoo.com

142. **Zugrav** amenajez gresie, faianta, parchet laminat, tapet, montat usi, lavabil, glet etc. ☎0732.458.189

143. **Zugrav** - faiantar, rigips, inst. sanitare, parchet, meserias serios, non alcoolic, execut calitate. Exclus intermediari sau firme; ☎0761.933.313

144. Zugrav execut lucrari de zugraveala, glet, reparatii glafuri, vopsitorii, preturi mai mici; ☎0744.734.759

145. Zugrav execut lucrari finisaje, glet 10 lei, lavabil 5 lei, faianta, gresie 25 lei, rigips 25 lei, tencuiala 12 lei, sapa, polistiren, apartament la gata 1.700 euro; ☎0734.213.858

146. Zugrav zugravesc apartamente, garsoniere, ieftin 500 euro, glet 6 lei mp, lavabil 6 lei, faianta 30 lei/m; ☎0723.250.546

147. **Zugrav, vopsitorii, glafuri, termopan, reparatii usi, montat parchet, raschetat, sape, tencuieli, gleturi, faianta, instalatii sanitare; ☎0727.957.787**

148. **Zugravi glet, lavabila, faianta, gresie, parchet, glafuri, pereti rigips, lonut. ☎0726.754.215**

Cursuri, meditaţii, şcoli, traduceri

1. **Anticariat Bucuresti, cumparam carti noi si vechi, din orice domeniu si orce cantitate. Lichidam biblioteci sau stocuri de depozit. Plata pe loc, deplasare gratuita, ☎021.315.87.04/ 0731.407.474**

2. **Centrul de Formare Profesionala Eurodeal Cursuri de calificare autorizate in urmatoarele meserii barman, bucatar, vanzator, inspector resurse umane, instalator, lucrator in comert, operator calculator, ospatar, igiena, prim ajutor, ☎021.255.52.71 eurodeal33@hotmail.com**

3. **Curs DPO - acreditat ANC Cursul Responsabil cu Protectia Datelor cu Caracter Personal , va avea loc in perioada 3-5.10.2018 si 9 - 11.10.2018 in incinta Hotel Capitol din Bucuresti, Pret 1990 ron. www.cursuri-consultanta.ro 1.190 L; ☎0722.610.163/ 0730.289.263 contact@cursuri-consultanta.ro**

4. **Curs DPO, acreditat ANC Cursul Responsabil cu Protectia Datelor cu Caracter Personal, va avea loc in perioada 3-5.10.2018 si 9 - 11.10.2018 in incinta Hotel Capitol din Bucuresti, Pret 1190 ron. www.cursuri-consultanta.ro 1.190 L; ☎0722.610.163/ 0730.289.263 contact@cursuri-consultanta.ro**

5. **Curs engleza restrans. Curs engleza manuale Cambridge, metode moderne, grupe 3-4 cursanti. Ideal daca vrei toata atentia profesorului, dar si un curs vesel si interactiv. Detalii pe invatengleza.eu sau la tel. 40 L; ☎0744.998.774/ 0744.998.774 info@invatengleza.eu**

6. **Curs ofiter protectie date DPO, Regulamentul GDPR, Pro Management in parteneriat cu PECB Europe organizeasa cursul DPO, Regulamentul de prelucrare a datelor cu caracter personal GDPR.Cursul este autorizat PECB cu diploma recunoscuta international. 1.187 €; ☎0721.391.236/ 021.217.09.29 office@promanagement.ro**

7. **Cursuri autorizate si acreditate in Bucuresti Bestcor Training Center - o gama variata de cursuri autorizate si acreditate din domenii diverse. Pregatim periodic oferte si pachete de cursuri, preturi reduse, plata in rate si inscrieri online! 520 L; ☎021.315.20.20/ 0744.660.448 contact@bestcor.ro**

8. **Cursuri calificare peste 100 meserii, alimentatie, turism, constructii, auto, infrumusetare, SSM, PSI, Anre, certificate Ministerul Muncii. Cursuri ISCIR: stivuitorist, fochist, macaragiu, masinist pod, operator GPL, imbuteliator, prelungire autorizatii; www.fundatiaapt.ro; ☎0784.238.728/ 0744.437.105 fundatiaaptbucuresti@yahoo.com**

9. Cursuri calificare-formare profesionala. Asociatia Bucharest Business School.Cursuri alimentatie publica, constructii, servicii si notiuni fundamentale de igiena. Asociatia BBS este o organizatie nonprofit, neguvernamentala, apolitica, independenta fata de orice institutie. ☎0723.631.967/ 0765.276.239 asociatiebbs@yahoo.com

11. **Cursuri de calificare - Scoala de meserii Serban, cursuri autorizate de calificare in urmatoarele meseri : maistru mecanic auto,mecanic auto,tinichigiu / vopsitor auto,mecanic vulcanizator, maistru in constructii, schelar, lucrator finisor; ☎0722.302.252/ 021.252.03.82 secretariat@scoalaserban.ro**

12. Cursuri de calificare coafor, intensiv, practica in salon. detalii accesati www.lilylookstyle.com sau tel. ☎0722.766.904

10. **Cursuri calificare. Scoala Postliceala FEG Bucuresti ofera cursuri pt.: infirmiera, operator calculator, coafura, frizerie, cosmetica, asistent asistent social nivel mediu, tehnician maseur, ospatar (chelner), bucatar, barman, cofetar - patiser, vanzator, tipograf, instalator, meserii constructii. Liceul F.E.G. face inscrieri pentru cursuri de zi, seral, frecventa redusa, profil: uman, acreditat MECS, ordin nr. 3516/28.03.2016. Se efectueaza inscrieri si la Gradinita in limbi straine F.E.G. Adrese Bucuresti: - str. Vespasian, nr 58, (Gara de Nord). Tel. 031.405.03.62 / 021.311.10.58. - str. Walter Maracineanu, nr. 1-3, Intrare 2, et. 2, camera 47, (Cismigiu) sect 1, tel: 021.311.10.54/ 0788.424.314. -str. Badea Cartan, nr. 6, sector 2 (Spitalul Colentina), tel. 031.405.27.30. www.scoalafeg.ro; ☎021.311.10.54/ 0788.424.314**

13. **Cursuri domeniul financiar, piata de capital atribut fundamental: formarea si perfectionarea profesionala in domeniul pietei de capital, fiind atestat de catre CNVM (ASF) ca organism de pregatire profesionala pentru specialistii in domeniu ☎021.327.11.80 office@cpf-millenium.ro**

14. **Cursuri operator calculator. Cursuri de perfectionare intensive avizate Ministerul Muncii si Educatiei: Operator calculator electronic si retele; contabilitate primara cu utilizarea calculatorului; contabilitate financiara, ☎0724.772.425/ 0770.434.606 office@cursuri-picon.ro**

15. **Cursuri** Profesionale Stilist Protezist Unghii Alege sa fii un adevarat stilist de unghii participand la cursurile Issa Nails Academy. Acceseaza www.issa-nails.ro/cursuri pentru promotiile la Cursurile de Specializare & Perfectionare. ☎0747.819.938 academy@issa-nails.ro

16. **Engleza** - meditatii, atractiv, conversatie, orice nivel, varsta, sector 2-3, pret/sedinta, **36 L;** ☎0720.460.526

17. **Engleza** individual Engleza invatati constiincios si cu daruire, cu Teacher Alina, in cursuri individuale de 2 ore, la domiciliul elevului. **40 L;** ☎0760.026.714

18. **FEG Education organizeaza cursuri de formare in toate domeniile care au cautare pe piata fortei de munca, interna si europeana. Cursuri de calificare: electrician, sudor, instalator, coafor, cosmetician, bucatar, ospatar etc. Cursuri de specializare: tehnician energetician/electrician, contabil, inspector resurse umane etc. Sediu din Bucuresti, Str Caderea Bastiliei nr 58, lateral, in spate la ASE. www.feg.ro; ☎0756.876.091**

19. **Fizica** - profesor cu experienta, meditatii VI-XII, pregatire bac, admitere; ☎0726.206.001

20. **Germana** si engleza ofer meditatii profesoara Germana si engleza meditez orice nivel intr-un cadru organizat si conditii excelente. Bucuresti sector 1 Dorobanti Floreasca. Profesoara cu experienta. **50 L;** ☎0722.532.397

21. **Germana,** franceza, spaniola grup 2-4, copii, elevi, adulti, plecari la lucru constructii, auto, asistenta sanitara etc. ☎021.330.40.61/ 0787.749.400

23. **Gradinta FEG Bucuresti Gradinta de weekend pentru zi si noapte. Inscrieri pentru program de weekend si vacante! ;Oferim copiilor dvs activitati educative si distactive Asiguram cazare+masa si personal dedicat.Pentru paritii ocupati in weekend oferim o alternativa distactiva in care copii dvs vor petrece timpul intr-un mediu placut.Tarife 1 zi+ 1 noapte= 250 lei; 2 zile+2 nopti= 350 lei; 3 zile+3 nopti= 500 lei Predare si in limbi straine (engleza, franceza, germana) Str George Missail nr 54,sect 1pta Domenii) ☎021.311.10.54/ 0788.424.314/ 031.405.27.31**

24. **Gradinta de weekend pentru zi si noapte. Gradinta FEG Bucuresti face inscrieri pentru program de weekend si vacante. Oferim copiilor dvs activitati educative si distactive. Asiguram cazare+ masa si personal dedicat. Pentru parintii ocupati in weekend oferim o alternativa distactiva in care copii dvs vor petrece timpul intr-un mediu placut. Tarife: 1 zi+ 1 noapte= 250 lei; 2 zile+2 nopti= 350 lei; 3 zile+3 nopti= 500 lei. Predare si in limbi straine (engleza, franceza, germana). Str George Missail nr 54, sect 1 (P-ta Domenii); ☎021.311.10.54/ 031.405.27.31**

25. IELTS, TOEFL, CAE, conversatie cu profesor nativ Pregatire in limba engleza cu profesor nativ din Anglia. Meditatii IELTS, TOEFL, CAE, indrumare pentru scriere de eseuri, editarea proiectelor speciale si aplicatiilor pentru universitate. 180 L; ☎0770.723.202/ 0773.370.948 symbolsandsigns7@gmail.com

AGENŢI SECURITATE

pt MAGAZINE de renume din Bucureşti

Salariu începând de la 1.920 Lei NET- banii dvs. (contribuţiile şi impozitele fiind suportate de societate), salariul se plăteşte la timp, contract de muncă integral, sărbători legale plătite dublu, prime, servicii medicale gratuite, condiţii plăcute (se lucrează în interior, beneficiaţi de aer condiţionat), excursii gratuite munte / mare, calificare profesională gratuită.

Interviurile: Str. Calea Vitan nr. 293, sector 3, luni-vineri, 09.00-16.00.

Mijloace de transport: 124, 202, 223, 135, 123 Auchan Vitan, vis a vis de Târgul Auto Vitan.

Relaţii la tel. 0749.062.295

ŞCOALA POSTLICEALĂ

- Asistent medical generalist
- Asistent medical de farmacie
- Asistent medical de igienă
- Asistent medical de laborator
- Asistent medical de radiologie
- Asistent medical de balneofizio-kinetoterapie
- Asistent de gestiune
- Agent vamal
- Analist programator
- Stilist
- Tehnician maseur
- Proiectant decoratiuni interioare

Şcoala pregăteşte cadre medicale cu posibilităţi de angajare în Anglia şi Germania.

Înscrieri cu sau fără diplomă de bacalaureat şi fără limită de vârstă!

FEG Scoala europeana

www.scoalafeg.ro BUCUREŞTI ACREDITATĂ MECS Ordin nr. 3985/13.05.2008

Sector 1- Str. Vespasian Nr. 58, (Gara de Nord) Tel: 0314.050.362, 0213.111.058
Sector 1- Str. Walter Maracineanu Nr. 1-3, Intrarea 2, Et. 2, Camera 47 (Cismigiu), Tel: 0213.111.054, 0788.424.314
Sector 2- Str. Badea Cartan Nr. 6, Tel: 0314.052.730 (Spit. Colentina)

Diplomele sunt recunoscute naţional şi internaţional !

CURSURI CALIFICARE

- Infirmiera
- Operator calculator
- Coafura
- Frizerie
- Cosmetica
- Asistent social nivel mediu
- Tehnician maseur
- Ospatar (Chelner)
- Bucatar
- Barman
- Cofetar-Patiser
- Vanzator
- Tipograf, Instalator
- Meserii in constructii

LICEUL F.E.G

Cursuri de zi, seral, frecventa redusa

Profil: Uman

ACREDITAT MECS Ordin nr. 3516/28.03.2016

Grădiniţa în Limbi Străine F.E.G.

PENTRU UN VIITOR ... AŞA CUM VREI TU !

22. **Gradinita Yannis & Yasmine nivel 1: 3 - 5 ani; nivel 2: 5 - 6 ani. Oferim optionale de: pian, limba engleza, limba germana, dans, atelier de creatie. Ne gasiti in incinta Centrului Comercial Sun Plaza ☎031.426.00.04/ 0744.544.178**

26. **Invatamant la distanta (fara frecventa la distanta prin corespondenta).Au inceput inscrierile pentru anul universitar 2018-2019. Invatamant la distanta FFDC. Facultati: stiinte economice, contabilitate, drept, taxa scolara 330 E/an. 330 €; ☎021.210.53.57/ 021.210.53.58 ara@ffdc.ro**

27. **Invatator-** profesor acord supraveghere scolari mici, teme, evaluari, concursuri, probleme de adaptare scolar - educationale, meditatii; ☎0740.010.067/ 0771.095.775

28. **Matematica** - profesor cu experienta, meditatii V-VIII, pregatire evaluare nationala; ☎0726.206.001

29. **Matematica** si fizica orice nivel, evaluare nationala, admitere facultate, bacalaureat, si la domiciliul elevului, 50 ron/2 ore. **50 L;** ☎0769.390.864

30. **Matematica,** profesoara cu experienta, rabdare meditez clasele V-VIII, sedinte individuale, evaluare nationala, recuperarea materiei. Cer si ofer seriozitate; ☎0729.565.916

31. **Matematica, informatica, orice nivel. Recuperari, (re)explicare, exemple, ajutor probleme. Intensiv, sinteze. Educarea invatarii, metode rezolvate. Experienta, rabdare. Computational english; ☎0726.803.036**

32. **Matematica,** limba romana, gramatica, recuperarea materiei, examene, bacalaureat, facultate, orice nivel, seriozitate; ☎0722.936.566/ 0722.199.039

33. **Matematica,** profesor. Sedinte eficiente la domiciliul elevului.Rezultate garantate, profesor matematica, ☎0727.809.907/ 0727.809.907

34. **Matematica,** sotul, 48 ani, romana, sotia, 45 ani, titulari; clasele V-XII. Rezultate deosebite, 18 ani meditatii. Niciun picat BAC; toti corigentii rezolvati cu brio; 10 admitere liceu 2013; 10 BAC 2012; 9,8 BAC 2017; eleva intrat la Facultatea de Matematica 2017. 25 lei/ora. **25 L;** ☎0730.434.041

35. **Meditatii** matematica Expert educational, inventator de metode de predare accelerata, meditez matematica (cl 1-12 si facultate) la domiciliul meu (Chibrit- cartier 1 Mai). Recuperez materia de 4 ani in 15-20 de ore, **150 L;** ☎0745.065.963

36. **Meditez** limba romana, limba engleza, orice nivel, recuperare materie, ☎0727.562.009

37. **Meditez** limba engleza clasele I-IV, 1,5 ore- 30 lei, la domiciliul clientului, zona Tineretului, Vacaresti, Unirea; ☎0746.132.826

38. **Meditez** matematica fizica orice nivel, profesor cu deosebita experienta, meditez matematica, fizica orice nivel, inclusiv Bac, admitere facultate, evaluare nationala si studenti. La cerere lucrez si in week-end-uri+in toate vacantele. ☎0745.365.972 Il632743@gmail.com

39. **Meditez** matematica gimnaziu, liceu, Bac, admitere facultate la domiciliul meu sau al elevului, zona Dristor; ☎0736.647.293

40. **Pediatru** pensionar, ofer servicii la gradinite, scoli private. ☎0745.086.065

41. **Profesoara** cu experienta ofer meditatii la limba romana, orice nivel, la domiciliul meu, langa statia de metrou Timpuri Noi; 50 lei/sedinta de doua ore. ☎0746.398.753

42. **Profesoara** de romana engleza I-XII, pregatire intensiva, evaluare nationala, bacalaureat, admitere performante. Meditez domiciliu elev. ☎0745.271.605

43. **Profesoara** meditez engleza, franceza, romana la domiciliul elevului. Ofer seriozitate, experienta, 70 lei/2 ore; ☎0766.409.532

44. **Scoala** de Arta Bucuresti, organizeaza inscrieri in perioada 03 -28 septembrie 2018 la cursuri de: canto muzica: usoara, populara, clasica, pian, chitara clasica, orga electronica, acordeon, percutie, vioara, improviza?ie jazz, design vestimentar, decoratiuni interioare, imprimerie textila, iconografie, grafica, pictura adulti ?i copii, arta fotografica, coregrafie, actorie. site: www.sarta.ro. Telefon: ☎021.330.69.16

45. **Scoala** de meserii autorizate, sprijin angajare frizer, coafor, manichiura, pedichiura, sudor, stivuitorist, ISCIR, croitor, infirmiera, brutar, ospatar, cofetar, bucatar, maseur, lucrator comercial, agent securitate, constructor, stilist, unghii, macelar, instructor, **400 L;** ☎0751.855.929/ 0726.964.482 cursuri_romania@yahoo.com

46. **Scoala de soferi oferim pregatire pentru obtinere permis, sedinte suplimentare, servicii in vederea redobandirii permisului anulat; 1.200 L; ☎0755.766.849 scoala@happydrivelucky.ro**

47. **Scoala de vara pt copii si elevi Global Learning, Cauti un curs intensiv de limba engleza &germana pentru copilul tau? Ai ajuns exact unde trebuia!Suna acum la 0723 642 817 si inscrie-l in programul "Scoala de vara" oferit de Global Learning!Cursul incepe in data de 1 Iulie, locurile sunt limitate! Te invitam sa te inscrii acum!informatii pe www. cursurigermana-engleza.ro/scoala-de-vara ☎072364817 info@cursurigermana-engleza.ro**

48. **Scoala Postliceala FEG Bucuresti -Scoala europeana face inscrieri pentru anul scolar 2018-2019 la urmatoarele specializari: asistent medical generalist, asistent medical de farmacie, asistent medical de igiena, asistent medical de laborator, asistent medical de radiologie, asistent medical de balneofiziokinetoterapie, asistent de gestiune, agent vamal, analist programator, stilist, tehnician maseur, proiectant decoratiuni interioare. Scoala pregateste cadre medicale cu posibilitati angajare in Anglia si Germania. Inscrieri cu sau fara diploma de bacalaureat si fara limita de varsta. Scoala europeana acreditata MECS Ordin nr. 3985/13.05.2008. Diplomele sunt recunoscute national si international. Adrese Bucuresti: - str . Vespasian, nr 58, (Gara de Nord). Tel. a031.405.03.62 / 021.311.10.58. - str. Walter Maracineanu, nr. 1-3, Intrare 2, et. 2, camera 47, (Cismigiu), sect 1, tel: 021.311.10.54/ 0788.424.314. -str. Badea Cartan, nr. 6, sector 2 (Spitalul Colentina) tel. 031.405.27.30. www.scoalafeg.ro ☎021.311.10.54/ 0788.424.314/ 031.405.03.62**

49. **Societate cu profil IT (Software) si educatie selecteaza in luna septembrie participantii la activitatile de pregatire in domeniile: programarea calculatoarelor, programarea robotilor, matematica si sah, organizate in cadrul Programului Pasi spre Performanta. Testarea gratuita. Informatii si inscrieri la tel. ☎0721.768.760/ 0771.270.149**

50. **Studii. Doamna serioasa, studii superioare, experienta in invatamant ajut scolari mici cls. II- IV) la efectuarea temelor, numai zonele Panduri si 13 Septembrie, Cotroceni. Tel.: ☎0766.313.758**

51. **Traduceri autorizate Real Translations Traduceri legalizate orice limba, interpretariat, servicii supralegalizare, apostila Haga, legalizari la ambasade, vizari acte studii, experienta 15 ani, traducatori profesionisti, preturi minime. ☎0723.795.265 office@real-translations.ro**

Evenimente, petreceri

1. **Accesorii coafuri mirese si evenimente by Arya Accesorii de par ce aduc un plus de stralucire si eleganta coafurii si rochiei de mireasa. Pentru ziua nuntii sau pentru o ocazie cu totul speciala alege sa iti impodobesti parul cu o bijuterie unica ☎0755.298.971 catrinelv@gmail.com**

2. **Accesorii de petrecere, cele mai vesele si creative articole si accesorii de petrecere: farfurii, pahare, servetele, coifuri, trompete, baloane, decoratiuni, lampioane, artificii, confetti, lumanari party ☎0758.222.203 office@accesoriidepetrecere.ro**

3. **Avenue 48 & Ballrooms by Bamboo - Chandelier Esti in cautarea unei locatii pentru evenimentul tau? Oricare ar fi acela, business sau privat, precum o nunta sau botez, te invitam in locatiile Avenue48 si Ballrooms by Bamboo pentru a afla ofertele ☎0724.322.189/ 0724.247.163 office@ballroomsbybamboo.ro**

4. **Coleg pentru postul de ospatar Ce oferim: un mediu de lucru placut, atractiv si dinamic; masa asigurata; transport decontat; salariu motivant. ☎0768.100.723 iulia.multescu@everestcatering.ro**

PRESTĂRI SERVICII

5. **Formatia WOW Band, va puteti bucura, la petrecerea dumneavoastra, de un repertoriu vast incepand de la muzica ambientala, cafe concert, muzica usoara, cover-uri, pana la autenticul folclor. ☎0769.630.501 contact@wowband.ro**

6. **Fotografi,** cameramani specializati nunti botezuri Echipa Visual Artist va pune la dispozitia dv. experienta in arta fotografiei si a filmarii evenimentului dv. Noi venim cu o experienta capatata, aparatura de top si cu o viziune tinereasca. **400 €;** ☎0769.247.465 contact@visualartist.ro

7. **Fotograful** vostru cel artistic pentru modele, familii, animale, doamne gravide, copii si bebelusi si pentru evenimente, **150 L;** ☎0799.776.309 ramyfares81@outlook.com

8. **Machiaj mireasa, Alexandra Ripeanu Make-up Artist make-up artist cu experienta, specialist in corectie si remodelare sprancene, ofer servicii profesionale de machiaj pentru mirese/nunti, evenimente, petreceri, sedinte foto, ocazii speciale. 250 L; ☎0755.298.971 catrinelv@gmail.com**

9. **Pipera** Vila de lux de inchiriat pentru evenimente, petreceri private, house party, onomastici, nunti. Vila dispune de club jacuzzy, sauna, bar, biliard, dormitoare. Mai multe detalii la telefon, **399 €;** ☎0784.668.383 luxurymansionpaty@gmail.com

10. **Restaurant Damascus, cofetaria Sham restaurant cu specific arabesc, situat chiar vis-a-vis de intrarea in stadionul Arena Nationala. Cofetaria Sham - Cu laborator propriu, ofera cele mai bune prajituri orientale specifice Damascului. ☎0729.328.768/ 0760.985.858**

11. **Restaurant** Liviu Rebreanu Bucuresti Preparate calde, Garnituri, Minuturi, Ciorbe,Pizza, Desert, Gratar, Salate; Peste 20 tipuri de bauturi in colectia noastra. Peste 2000 clienti multumiti. Organizam nunti si botezuri ☎0788.221.270 stanici@titannet.ro

12. **Salon Elegance - rochii de mireasa serie si unicat produce si comercializeaza rochii de mireasa serie si unicat pentru cel mai frumos moment din viata fiecarei mirese. Oferim o gama larga de accesorii ce confera stil si eleganta.www.elegance-ama.ro ☎0731.325.436/ 0731.325.437 contact@elegance-ama.ro**

13. **Villa** party, house party, jacuzzi, club Luxury villa for rent for events: private parties, house party, weddings, baptisms, team building, meetings, filming, photo meetings, pool party, contact, **399 €;** ☎+40784668383/ +40784668383 luxurymansionpaty@gmail.com

Îngrijire, sănătate

1. **Ai o problema de sananate? Natura are solutii! Centru de Sanatate ofera tratamente naturiste personalizate si unice in Romania pentru orice probleme de sanatate pe baza de consultatii saptamanale cu abonamente de 1-12 luni. Rezultate garantate! ☎0799.726.372**

2. **Ambuhelp transporturi internationale si evenimente serviciul de ambulanta Ambuhelp asigura transport medical cu ambulanta, la solicitarea pacientilor sau a familiilor acestora.Se asigura transportul pacientilor cu ambulanta in tara si in strainatate; ☎0724.040.902/ 0728.007.577 contact@ambuhelp.ro**

3. **Asistenta** stomatologie cabinet stomatologic, cartier Titan, Bucuresti, angajam asistenta stomatologie sau medicina generala. Pentru detalii: ☎0740.353.586 angelatudos@yahoo.com

4. **Bone si menajere Bucuresti si zona de Nord avem ceea ce va doriti. Echipa bona- menajera-Baneasa se ocupa de selectia, initierea si plasarea unei bone sau menajere in zona de Nord (Baneasa, Otopeni, Pipera, Balotesti, Tunari si nu numai) ☎0721.750.857/ 0764.884.393 office@bona-menajera-baneasa.ro**

5. **Cabinet** stomatologic, Dynamic Dental Drumul Taberei: ofera servicii complete stomatologice, la cel mai inalt nivel profesional: implantologie, parodontologie, protetica, endodontie, ortodontie, ocluzologie, gutiere anti sforait. ☎0722.426.543/ 021.726.64.41 dayanast@yahoo.com

6. **Camin batrani Floriana House oferim conditii de cazare preferate de toti batranii, varstnici care doresc sa petreaca timpul intr-un mediu linistit, curat si sa fie tratati cu respect de personalul calificat. ☎0723.786.244/ 0767.906.264 b72agf@yahoo.com**

7. **Camin de batrani Bucuresti, Acasa la Bunici: ingrijire, asistenta medicala si recuperare zilnica. Se afla intre parcurile Carol si Tineretului. O oaza de 700 mp de verdeata in centrul Bucurestiului, ☎0724.384.753 office@caminul-acasa-la-bunici.ro**

8. **Camin de batrani Bucuresti, Monsan Center Va oferim conditii la cele mai inalte standarde de calitate, intr-un mediu ambiant placut si familial menit sa va confere caldura si sentimentul de acasa . ☎0723.798.783/ 0722.259.654 office@monsan.ro**

9. **Camin de batrani Bunica Ecaterina, servicii cazare; servicii medicale 24/24, servicii medicale asigurate, nutritie personalizata; servicii speciale de ingrijire personala, consiliere psihologica ☎0732.011.302**

10. **Camin de batrani Martha, curte 1.800 mp, gradina amenajata cu foisor, terasa, pomi fructiferi, cladire 800 mp p+2, camere cu 2 si 3 paturi, living capacitate 50 locuri, cabinet medical, spalatorie, bucatarie complet utilata ☎0745.766.173/ 0769.242.873 mateielena2005@yahoo.com**

11. **Camin de batrani Teomar Sante, La Teomar Sante veti gasi o ingrijire deosebita.Teomar Sante este un centru rezidential cu capital privat, deschis in 2018, cu scopul de a oferi ingrijire si asistenta persoanelor varstnice ☎031.105.13.21/ 0723.798.783 contact@teomar-sante.ro**

12. **Camin Eden Confort si siguranta pentru seniori caminul de batrani Eden a fost conceput si dotat pentru a oferi un maxim de confort si siguranta membrilor seniori ai familiei dvs. Centrul nostru dispune de serviciu propriu de ambulanta ; ☎0732.332.122/ 0726.081.666 camineden@gmail.com**

13. **Caminul** de batrani Sf Nicolae ofera cazare, masa si ingrijire intr-o vila noua si moderna,langa padure.Locatia dispune de 27 locuri,in camere de 2,3,4 paturi dotate cu mobilier nou, TV Led si internet wireless in fiecare camera, ☎0756.050.150/ 0756.050.151 office@caminulsfantulnicolae.ro

14. **Casa de ingrijire pentru varstnici. Vechime de peste 10 ani. Cauti camin de batrani / o clinica geriatrie / azil batrani in apropierea Bucurestiului? Casa Snagov situata in Ghermanesti este locul pe care si-l doreste orice batran ☎0731.920.920 icassian@yahoo.com**

15. **Centru de asistenta si ingrijire Seniormed incearca sa gaseasca solutia cea mai potrivita de ingrijire a persoanelor varstnice ce nu isi mai pot purta singure de grija si devin dependente de familiile lor! ☎0731.425.153 seniormed@yahoo.com**

16. **Complex Sportiv Extreme, sala fitness dotata cu aparatura moderna, aerobic (taeboo, clasic, power, dance, step, sculpting ball), instructori specializati, scoala fitness, kick boxing, autoaparare, sauna, vestiare, dusuri, bar. ☎0727.898.822 cs_timpurinoi@yahoo.com**

17. **Consultatie, evaluare medicala generala Consultatie si evaluare medicala generala, psihiatrica si psihologica, testare rapida a drogurilor in urina, testare HIV/SIDA, asistenta si administrare tratament substitutiv. ☎0747.896.161/ 0728.983.652 amghita@yahoo.com**

18. **FlorDent - Cabinet Stomatologic Sector 2 Odontologie si parodontologie, chirurgie dento-alveolara si implantologie, protetica dentara fixa si mobila, cosmetica dentara, laserterapie, cosmetica dentara www.flordent.ro ☎021.255.50.13/ 0723.058.281 cabinet@flordent.ro**

19. **Infirmiera si asistenta camin de batrani infirmiara si asistenta pentru camin de batrani Domnesti / ciorogarla Ilfov);carte de munca.salariu/program atractiv ☎0722.462.671**

20. **Ingrijire si supraveghere batrani in cadrul caminului, batranii beneficiaza de supraveghere permanenta, tratamente specfice virstei, consiliere, socializare, asistenta medicala primara, asistenta religioasa ☎0762.334.434/ 0745.035.334 filantropiaberca@gmail.com**

21. **Ingrijire si supraveghere batrani servicii sociale primare, servicii sociale specializate pentru persoane in varsta si cu dizabilitati; gazduire batrani; asistenta medicala, ingrijire, socializareCapacitate primire 158 de persoane ☎0266.364.126/ 0744.515.360 sf.elisabeta@caritas-ab.ro**

22. **Ingrijire, tratament, recuperare varstnici centru rezidential pentru ingrijirea, tratamentul si recuperarea persoanelor varstnice, Bucuresti, sectorul 1. Sprijinim permanent varstnicul ce se afla in situatie de dificultate ☎0767.914.722 contact@resedinta-victoria.ro**

23. **Manichiurista,** manichiura si pedichiura Manichiurista cu calificare, execut servicii de calitate, in conditii de salon, igiena maxima intr-un ambient placut. Zona Calea Calarasi, nr 244. ☎0731.974.980

24. **Stomatologie Smile Design By Dr Ayman Abboud Smile Design este specializata in tratamente non-invazive oferind posibilitatea pacientilor de a preveni, diagnostica sau trata leziunile detare si ale mucoaselor cu ajutorul laserelor- www.drayman.ro ☎0749.414.848 office@smiledesignbucuresti.ro**

25. **Terapeut cu experienta doresc sa colaborez cu un cabinet medical, tratez afectiuni foarte grave la san, ficat, hemoroizi, fara medicamente, fara interventie chirurgicala. Fac si tratamente de la distanta; ☎0727.294.370**

26. **Tratament colesterol, ulei de Krill Neptune va recomandam Neptune Krill Oil Canada, singurul dovedit clinic care scade colesterolul rau cu -32%, creste colesterolul bun cu +44%. De 48 de ori mai puternic decat Omega 3 din peste (fara miros) 270 L; ☎0764.477.646 contact@krilloil.ro**

27. **Tratamente stomatologice profesioniste -Tratamente ORTODONTICE de calitate;-Tratamente endodontice la MICROSCOP;-Interventii CHIRURGICALE complexe: inserare de implanturi care necesita sau nu aditii osoase;- Servicii protetice ☎0744.549.003/ 031.109.52.91 prelipceanda-ciana@yahoo.com**

28. **Unghii** cu gel toate noutatile in materie de unghii. Ylyana stilist protejist realizez: constructie gel, intretinere gel, gel pe unghia naturala, manichiura semipermanenta, french, tips, pictura, pedichiura preturi fara concurenta, dotari noi, ☎0722.612.915 constantimob@yahoo.com

Masaj

1. **Abandoneaza-ti** cautarile. Masajul erotic oferit de tinerele noastre maseuze este unul dintre primele si simplele mijloace descoperite pentru alinarea suferintelor, rasfatarea trupului si a sufletului intr-o ambianta incitanta, **120 L;** ☎0728.702.675/ 0728.702.675 massage.excess@yahoo.com

2. **Abate** drumul tau spre o relaxare placuta cu fete profesioniste in arta masajului. Vino sa te detasezi putin de problemele cotidiene, intr-un cadru discret si curat, situat intr-o vila de pe strada Baba Novac, nr 9i, **120 L;** ☎0728.702.675/ 0766.238.084 massage.excess@yahoo.com

3. **Adelina** te invit in locatia mea de lux si discreta pentrru a-ti oferii clipe de neuitat prin arta masajului erotic si prin tehnici bine definite, **70 L;** ☎0785.721.943

4. **Adelina,** 32 de ani, Maseuza cu experienta, te astept pe tine domn interesat de serviciile mele într-un ambient discret si curat. Vino in compania mea si nu vei fi dezamagit. Titan, Bd. 1 Decembrie. **60 L;** ☎0799.359.983

5. **Adina** 39 ani, ofer masaj de relaxare domnilor generosi, poze reale, ptr mai multe detalii nu ezitati sa ma contactati. **60 L;** ☎0768.686.358 mariaangelica24@yahoo.com

6. **Alesia,** 21 de ani domnisoara nonconformista si lipsita de prejudecati, 21 ani, bruneta cu ochi albastri, o tipa extrem de senzuala, libera, ofer diverse tipuri de masaj numai in locatia mea dlor discreti. Foto reale! **200 L;** ☎0732.343.820

7. **Alex** maseur, ofer masaj total de relaxare, body massage, corp la corp, tanar 34 ani, 180, 95 kg. Pentru doamne,-re, cupluri, domni. La hotel si domiciliu, cat si la mine zona P-ta Romana. Nu privat, SMS. Nu sex. **99 L;** ☎0772.734.011 celest.terapy@yahoo.es

8. **Alexa** noua in zona masaj de calitate pt. domnii care se respecta si stiu sa aprecieze calitatea. Detalii suplimentare la tel. Titan, Bd. Theodor Pallady. **80 L;** ☎0732.721.047

9. **Alexa,** 25 de ani, noua in zona, ofer masaj de relaxare totala domnilor interesati, doar la domiciliul meu. **50 L;** ☎0738.485.758

10. **Alexandra,** manechin foto reale din locatia mea, super draguta si politicoasa ofer masaj domnilor manierati si generosi cu mine, pentru a petrece momente de relaxare si rasfat. Prefer varsta 30 plus. **150 L;** ☎0738.454.503

11. **Alexia,** te astept la mine pentru o ora de relaxare prin arta masajului erotic si de relaxare, locatie centrala placuta cu o ambianta frumoasa, **100 L;** ☎0767.628.985

12. **Alexia,** Daria, Emy, Sorina, Izza, Raluca, Eva, Alina, Corina, Sasha, Ana, Vicky sunt cateva din numele fetelor existente in salonul nostru de masaj, situat in Bucuresti, strada Baba Novac, o locatie de lux, situata la vila. Discretie, lux, calitate, **120 L;** ☎0728.702.675/ 0766.238.084 massage.excess@yahoo.com

13. **Alexya,** buna am 20 ani, inaltime 165, greutate 50, ofer masaj de relaxare, sunt o fata cu bun simt, curata, discretie, no stop, mai multe detalii la telefon, **80 L;** ☎0738.143.758

14. **Alice,** blonda matura, eleganta ofer masaj de relaxare si tonifiere la domiciliul meu. Discretie maxima, singura in locatie, poze reale 100%. Bulevard Dimitrie Cantemir, Budapesta, Tineretului. **100 L;** ☎0767.752.256/ 0730.967.399

15. **Alina** 19 ani, noua în oras Ofer masaj de relaxare totala la mine 200 sau la tine acasa sau hotel 300, **200 L;** ☎0724.665.144 Talent.talent@yahoo.com

16. **Alina** 20 de ani poze reale si recente te astept in locatia mea curata si discreta pentru un masaj de relaxare de neuitat. Te asigur ca vei revenii cu drag la mine. Igiena si discretie maxima programari cu 30 de minute inainte la tel **300 L;** ☎0720.310.583 adaa617@yahoo.com

17. **Alina** 36, Republica Moldova, Sunt o doamna draguta cu bun simt 1.70, 58 kg, ofer masaj de relaxare, mai multe detalii la tel., zona Universitate, ☎0742.401.801 Popa_popa@yahoo.com

18. **Alina** draguta si atragatoare, finuta, draguta, 21 de ani, ofer masaj de relaxare domnilor generosi si manierati, **50 L;** ☎0768.423.743

19. **Alyna,** 29 ani, reala, locuiesc singura, una dintre putinele maseuze care au poze reale, asta pentru ca te respect pe tine domnul meu si iti fac pe plac, sa te relaxez cu diferite tehnici de masaj, locuiesc singura, zona metrou Timpuri Noi, **150 L;** ☎0729.797.491 frumoasa_alina20@yahoo.com

20. **Am** revenit, bucura-te de un masaj adevarat, calitate, realizat de o d-na tehnician maseur, prin relaxare, tonifiere, terapeutice, shiatsu, reflexo, sauna, aparate recuperare si slabit, curatenie, Crangasi. Nu ofer sex de niciun fel. **130 L;** ☎0731.515.140

21. **Am** revenit, Carmen, 43, matura cu experienta ofer masaj de relaxare, domnilor stilati, zona bd Unirii, langa Zepter, **70 L;** ☎0748.102.518

22. **Amalia** sunt o bonda finuta cu stil si cu o eleganta aparte ofer masaj de relaxare in locatia mea discreta luxoasa in zona Alba Iulia **200 L;** ☎0732.568.399

23. **Ambianta** si rafinament, daca esti in cautarea unui loc de relaxare, salonul nostru este alegerea perfecta deoarece calitatea este cuvantul care ne defineste. **120 L;** ☎0732.545.457

24. **Ambianta** si rafinament. Cauti ceva inedit, cauti sa te detasezi de problemele cotidiene? Te asteptam alaturi de fete superbe, experte in arta masajului erotic, cu bun simt, senzuale, atente la dorintele tale, salon lux, **120 L;** ☎0766.238.084/ 0728.702.675 massage.excess@yahoo.com

25. **Ana** maseuza draguta si manierata. Vino intr-un ambient discret pentru a te relaxa pe deplin, nu vei fi dezamagit. Doar un telefon ne desparte, Dr. Taberei, ☎0723.114.875

26. **Ana** 35 ani, ofer masaj de relaxare la domiciliul meu. Poze reale, zona Dristor, Baba Novac, program 10-17; **50 L;** ☎0725.044.235

27. **Ana** Maria 40 de ani ofer masaj de relaxare totala la mine sau la tine acasa. Pentru mai multe detalii suna-ma si nu vei regreta. Zona Berceni Moll Grand Arena; **200 L;** ☎0799.578.930 Talent.talent@yahoo.com

28. **Ana,** Izza, Vicky, Emy, Sorina, Diana, Eva, Sasha, Raluca sunt cateva din numele fetelor existente in salonul nostru, situat pe strada Baba Novac, nr 9i. Tandrete si pasiune, rasfat si relaxare, calitate si lux gasesti doar aici, **120 L;** ☎0728.702.675/ 0766.238.084 massage.excess@yahoo.com

29. **Anca** noua in zona si in locatie, blonda cu poze reale, 1.70 cu 65 kg, 33 de ani, vreau sa ofer tuturor domnilor cu bun gust masaj de relaxare plin de surprize, zona Zepter, **50 L;** ☎0774.927.889

30. **Anca** noua in zona si in locatie, blonda cu poze reale, 1.70 cu 65 kg, 33 de ani, vreau sa ofer tuturor domnilor cu bun gust masaj de relaxare plin de surprize, zona Zepter, **50 L;** ☎0774.927.889

31. **Anca,** noua in zona si in locatie, blonda cu poze reale, 1.70 cu 65 kg, 33 de ani, vreau sa ofer tuturor domnilor cu bun gust masaj de relaxare plin de surprize, zona Zepter, **50 L;** ☎0774.927.889

32. **Anca,** te invit in locatia mea discreta si centrala pentru un masaj de relaxare combinat cu erotic si alte fantezii, **100 L;** ☎0785.740.507

33. **Anca,** noua in zona, buna sunt Anca te invit la un masaj total intr-un cadru intim domnilor cu bune maniere pentru mai multe detalii le ofer la tele; **40 L;** ☎0741.483.056

34. **Anda** Te invit la mine pentru o ora de relaxare prin tehnicile masajului erotic si terapeutic intr-o locatie de lux centrala, **100 L;** ☎0767.628.994

35. **Andra,** doamna serioasa si educata ofer masaj de relaxare d.lor genero?i si manierati la domiciliul meu. Cer si ofer discretie si igiena. Mai multe detalii la tel. locuiesc singura **200 L;** ☎0727.027.598

36. **Andra,** Magheru bruneta siliconata, poze reale, confirm cu tatuajele, ofer masaj de relaxare si erotic Imai multe detali la telefon **100 L;** ☎0799.055.923

37. **Andreea,** 29 ani, ofer masaj terapeutic de relaxare, locatie de lux, zona Piata Alba Iulia. Sunt foarte eleganta, finuta si cu bun simt. Rog seriozitate **300 L;** ☎0721.956.329

38. **Ania** matura, doamna, 38 ani,1.75 m, 62 kg, ofer masaj domnilor care se respecta. Poze absolut reale. Daca cauti calitate, atat servicii cat si aspect fizic, suna cu incredere. Nu fac programari prin sms. **150 L;** ☎0730.138.339

39. **Anisia,** plinuta te astept la mine daca apreciezi calitatea si pozele reale atunci ai ajuns fix unde trebuia, pasiunea si experienta mea te va face sa revii de fiecare data cand vei dori sa fii rasfatat fara ca nimeni sa nu afle, masaj, ☎0768.991.466 queenpnc1908@gmail.com

40. **Antonia,** Calea Victoriei, te astept la mine intr-o locatie discreta si curata la un masaj de relaxare fara graba, atenta la detalii, cu bun simt. Mai multe detalii la tel. **200 L;** ☎0732.244.911 Antoniaporno@yahoo.com

41. **Artemis** Masaj Bucuresti Salon de masaj erotic Artemis Masaj te invita in lumea placerilor !!! www.masajclub.ro ☎0727.861.111

42. **Atingeri** pasionale. Masajul erotic oferit de tinerele noastre maseuze este unul dintre primele si simplele mijloace descoperite pentru alinarea suferintelor, rasfatarea trupului si a sufletului intr-o ambianta incitanta, **120 L;** ☎0766.238.084/ 0728.702.675 massage.excess@yahoo.com

43. **Atingeri** patimase. Bucura-te de cele mai diversificate tipuri de masaj sub actiunea uleiurilor esentiale intr-o atmosfera calda, intima si senzuala doar in locatia noastra de lux, localizata pe Strada Traian, nr. 254, **120 L;** ☎0720.525.253/ 0769.850.950

44. **Atingeri** senzuale, masaj senzual, atingeri delicate pentru trupul tau. Domnisoare deosebite. Cadru sigur si discret. Piata Romana, **300 L;** ☎0732.889.966/ 021.316.88.38

45. **Berceni** Drumu Gazarului, Alina 28 ani draguta sociabil? ofer masaj de relaxare si clipe de liniste, **70 L;** ☎0731.064.218

46. **Best** erotic massage in Bucharest. Try now our famous erotic massage service. Find us downtown Bucharest. Noblesse Unic Private Massage & Spa, safe, reliable, good value for money. 15 beautiful girls, open daily, CC accepted, WhatsApp **60 €;** ☎0727.148.861 contact@private-massage.ro

47. **Blonda** 29 ani, ofer masaj terapeutic de relaxare, locatie de lux, zona Piata Alba Iulia. Sunt foarte eleganta, finuta si cu bun simt. Rog seriozitate; **300 L;** ☎0729.299.278

48. **Blonda** ofer masaj de relacsare terapeutic cervical, inghinal, in locatia mea de lux amenajata special pentru tine pentru a-ti oferi cele mai bune servicii, **200 L;** ☎0732.568.368

49. **Blonda** reala, selectiva, 28 de ani, ofer masaj de relaxare intr-un ambient deosebit domnilor pretentiosi care apreciaza calitatea, ofer conditii de lux, discretie. Zona centrala, **300 L;** ☎0799.361.077

50. **Blonda** reala, selectiva, 29 de ani, ofer masaj de relaxare intr-un ambient deosebit domnilor pretentiosi care apreciaza calitatea, ofer conditii de lux, discretie. Zona centrala, P-ta Alba Iulia. **300 L;** ☎0799.395.416

51. **Blonda** Sani mari, 37 de ani, singura, sociabila, cu bunul simt al umorului, ofer masaj de relaxare si tonifiere domnilor educati. Militari. **60 L;** ☎0724.931.269

52. **Blonda** 28, blonda reala selectiva ofer masaj de relaxare domnilor care apreciaza calitatea intr-un cadru intim si discret, zona Alba Iulia **200 L;** ☎0732.584.646

53. **Blonda** apetisanta, cu experienta in masajul de relaxare te invit la o sedinta de relaxare la domiciliul meu. Pentru alte detalii ma poti suna; **100 L;** ☎0738.182.546

54. **Blonda** cu bun simt ofer masaj masaj, noua in zona Delfinului-Pantelimon; ☎0768.385.427 secretelevietii91@gmail.com

55. **Blonda** matura, dornica de nebunii, te astept la un masaj de relaxare cum nici nu ai visat. Vino sa iti demonstrez ce inseamna calitatea. Eroii Revolutiei, **100 L;** ☎0720.014.700

56. **Blonda,** finuta, curata, draguta, 35 de ani, ofer domnilor draguti masaj, clipe frumoase si delicioase, pentru mai multe detalii suna-ma. Te invit in locatie discreta, unde igiena si curatenia ma reprezinta; **70 L;** ☎0726.974.363 Mireluta@gmeil.com

57. **Bruneta** ofer masaj terapeutic de relaxare, locatie de lux, zona Piata Alba Iulia. Sunt foarte eleganta, finuta si cu bun simt. Rog seriozitate. **300 L;** ☎0722.705.148

58. **Bruneta** reala, selectiva 31 de ani, ofer masaj de relaxare intr-un ambient deosebit domnilor pretentiosi care apreciaza calitatea, ofer conditii de lux, discretie. Zona centrala, **200 L;** ☎0721.383.385

59. **Bruneta** te astept ca in foto pentru masaj relaxant si incitant, ma adresez domnilor pretentiosi, locatie centrala curata si mai ales discreta. Detalii la telefon. Titan. Diham. Megamall ☎0758.316.453

60. **Bruneta** 25 ani, reala, simpatica, te astept, sa petrcem momente placute in compania mea .sunt o domnisoara ce ofer seriozitate, discretie, si intimitate zona Stefan cel Mare (spital Colentina) **60 L;** ☎0735.369.221

61. **Bruneta** slim, selectiva si open mind, 28 de ani, sunt o fire pasionala si imi place sa ma implic in tot ceea ce fac, te astept la mine domn serios sa-ti ofer cel mai bun body masaj de relaxare cu creme si uleiuri; **300 L;** ☎0721.021.072

62. **Bruneta,** 29 de ani, comunicativa si cu bune maniere, fac o invitatie domnilor pretentiosi pentru a petrece o ora de masaj relaxare alaturi de mine intr-o locatie de lux. P-ta Alba Iulia, **200 L;** ☎0734.898.782

63. **Bulevardul** Unirii nr 7 Ana 23 ani, noua an zona si in domeniu, te invit an compania mea pt. un masaj de relaxare si tonifiere de neuitat. Suna-ma si nu vei regreta **70 L;** ☎0768.632.447

64. **Bulevardul** Unirii, noua in zona, incearca-ma, masaj, as fi putut sa scriu multe, dar nu pot. As putea sa te conving dar nu am cum aici. Asa ca astept sa ma suni, **80 L;** ☎0727.579.858

65. **Buna** te astept in locatia mea pentru un masaj de neuitat de relaxare , sunt o fata draguta cu simtul umorului mai multe detalii la telefon . Nu ezita sa ma suni pupici.zona Berceni, **100 L;** ☎0736.342.793

66. **Buna,** cuplu oferim masaj, zona centrala, sector 1. **200 L;** ☎0725.844.734

67. **Cauti** ceva inedit, am creat special pentru tine un loc incantator, curat, sigur si discret. Salonul cu cele mai frumoase si senzuale fete din Bucuresti te asteapta intr-o atmosfera senzuala si plina de erotism, **120 L;** ☎0769.994.064/ 0732.545.457

68. **Cauti** lux si calitate, lasa-te invaluit de atingerile senzuale ale unei tinere maseuze experta in arta masajului erotic dornica sa-ti ofere cele mai memorabile clipe, doar in incinta salonului Dessiree Masaj, **120 L;** ☎0720.525.253

69. **Cel** mai nou salon din Bucuresti daca esti in cautarea unui loc de relaxare, salonul nostru este alegerea perfecta deoarece calitatea este cuvantul care ne defineste. Cele mai frumoase si dulci maseuze te asteapta. **120 L;** ☎0720.525.253 desiree.masaj@yahoo.com

70. **Central** best Universitate. Daca anuntul meu ti-a atras atentia, atunci nu ezita sa ma contactezi, sexy si atenta la detalii te astept, sa-ti ofer cele mai bune servicii de masaj. Contacteaza-ma, **100 L;** ☎0738.117.156/ 0727.207.118 infolamour@yahoo.com

71. **Centru,** Unirii, domnisoara cu forme blonda frumoasa, foarte curata si discreta, ofer masaj de relaxare. Servicii irreprosabile. Pentru mai multe detalii contacteaza-ma, **80 L;** ☎0731.865.747

72. **Clara** te invit la mine pentru o ora de relaxare prin tehnicile masajului erotic si de relaxare intr-o locatie centrala si lux. ☎0722.982.352

73. **Clipe** de vis Lasa-te purtat intr-o lume a placerilor erotice, invadata de muzica relaxanta, alaturi de tinere maseuze dornice sa-ti ofere clipe de neuitat intr-un ambient intim si senzual. Puteti apela, **120 L;** ☎0732.545.457/ 0720.525.253

74. **Clipe** de vis-salon lux. Te-ai gandit vreodata ca mangaierile si atingerile, rasfatul si alintul unei fete, calificata in arta masajului erotic, te pot face sa vibrezi, sa te detasezi de micile sau marile probleme cotidiene? **120 L;** ☎0766.238.084/ 0728.702.675 massage.excess@yahoo.com

75. **Corina** draguta si sociabila te astept in locatia mea curata si discreta pt un masaj de relaxare plin de surprize. Poze reale si recente, pt mai multe detalii contacteaza-ma, zona Titan, bd. Theodor Pallady. **80 L;** ☎0734.477.470

76. **Corina,** blonda, pasionala, iubitoare si rabdatoare, cu mult bun simt, astept de la tine respect si igiena. Dusul domnilor este obligatoriu inainte, masaj pentru a ne simti bine impreuna, ☎0746.917.682

77. **Corina,** buna eu sunt Corina pot oferi masaj erotic domnilor manierati intr-un cadru discret, daca stii sa apreciezi calitatea si bunul simt, astept sa ma contactezi. ☎0746.917.682

78. **Cristina** bruneta cu bun simt ofer masaj de relaxare la domiciliul meu, pt detalii suna-ma. Zona piata Muncii **100 L;** ☎0737.184.035

79. **Cristina** bruneta cu bun simt ofer masaj de relaxare la domiciliul meu, pt. detalii suna-ma **100 L;** ☎0737.184.035

80. **Cristina** bruneta cu bun simt, ofer masaj de relaxare la domiciliul meu, pt detalii suna-ma. Zona piata Muncii **100 L;** ☎0737.184.035

81. **Cristina,** bruneta cu bun simt, ofer masaj de relaxare la domiciliul meu, pt detalii suna-ma. Zona piata Muncii, **100 L;** ☎0737.184.035

82. **Dana** finuta, dulce si discreta, atenta la dorintele tale, ofer masaj de relaxare intr-un ambient placut si discret. Mai multe detalii la tel., Titan, bd. Theodor Pallady, **80 L;** ☎0720.649.896

83. **Daria,** vrei sa te relaxezi? Te invit la mine pentru o ora de relaxare prin tehnicile masajului terapeutic, uleiuri fine, atmosfera placuta, locatie centrala. **100 L;** ☎0761.548.965

84. **Denisa** 28 ani domnisoara cu experienta iti ofer masaj de relaxare, cervical, lombar, prostatic pe masa de masaj intr-un ambient placut si relaxant. Titan, bld Theodor Pallady, **80 L;** ☎0723.192.086

85. **Dessiree** Masaj a creat pentru tine un loc incantator, curat, sigur si discret. Salonul cu cele mai frumoase fete din Bucuresti te asteapta intr-o atmosfera placuta sa descoperi arta masajului de relaxare, **120 L;** ☎0769.994.064/ 0732.545.457 desiree.masaj@yahoo.com

86. **Dessiree** Masaj Atingerile tinerelor noastre domnisoare te vor face sa vibrezi de placeri nebanuite, te vor duce pe culmile extazului si toate astea intr-o atmosfera de basm, locatie de vis, calda, intima. Te astept, **120 L;** ☎0720.525.253/ 0732.545.457

87. **Dessiree** Masaj, masajul erotic oferit de tinerele noastre maseuze este unul dintre primele si simplele mijloace descoperite pentru alinarea suferintelor, rasfatarea trupului si a sufletului intr-o ambianta incitanta **120 L;** ☎0732.545.457/ 0769.850.950

88. **Dessiree** Masaj, alege calitatea masajului de relaxare facut de fete profesioniste, cu uleiuri aromatice intr-un ambient de vis. Te asteptam intr-o locatie curata si discreta, unde vei mai reveni. Strada Traian 254, **120 L;** ☎0732.545.457/ 0769.994.064 dessiree.masaj@yahoo.com

89. **Diana,** 35 ani, singura bruneta finuta, dulce si discreta, atenta la dorintele tale, ofer masaj de relaxare totala super calitate, zona Piata Munci Decebal, **100 L;** ☎0769.857.366

90. **Diana,** Unirii 32 de ani, doamna matura, blonda discreta, ofer diverse tipuri de masaj, relaxare, somatic etc numai in locatia mea, o vila de lux situata in zona Piata Unirii. Discretie, intimitate. Conditii lux, **200 L;** ☎0730.182.113

91. **Din** Ucraina cu experienta Te astept la mine intr-o locatie discreta si curata la un masaj de relaxare fara graba, atenta la detalii, cu bun simt. Mai multe detalii la tel., ☎0758.804.949 Popa_popa@yahoo.com,

92. **Doamna** casatorita, stilata, masaj de relaxare la domiciliul meu. Mai multe detalii la tel. ☎0722.966.960

93. **Doamna** 34 reala selectiva ofer masaj de relaxare si erotic zona centrala Alba-Iulia **250 L;** ☎0732.568.575

94. **Doamna** 36, doamna zona Metrou Titan, ofer masaj de relaxare intr-un mediu discret si cochet; **100 L;** ☎0728.913.601 gabrielaroman425@gmail.com

95. **Doamna** 38 de ani, 1.75 m, 60 kg, ofer masaj de relaxare la domiciliul meu sau deplasare. Mall Vitan, Dristor **200 L;** ☎0735.395.398 dia_rr@yahoo.com

96. **Doamna** 38 eleganta discreta, ofer masaj de relaxare, singura in locatie, poze 100% reale, Bulevard Dimitrie Cantemir, Budapesta, Tineretului, nu rasp la nr privat. Program I-v: 10-20/21. nu lucrez in weekend, **100 L;** ☎0767.752.256/ 0730.967.399

97. **Doamna** 40 ani nou venita in Bucuresti ofer masaj total de relaxare si terapeutic domnilor discreti. Sunt o doamna vesela si atenta la dorintele tale. Dristor; ☎0733.764.919

98. **Doamna** atragatoare si sexy ofer masaj de relaxare intr-o locatie de vis, zona Titan. **100 L;** ☎0728.913.601 gabrielaroman425@gmail.com

99. **Doamna** Irina, blonda matura, slim, cu un fizic de invidiat, recent divortata, doresc sa gust din placerile vietii si sa nu ma mai simt neglijata. Sunt maseuza cu experienta si doresc sa cunosc domni discreti, generosi, **200 L;** ☎0733.911.204 discreterosrl@gmail.com

100. **Doamna** Magda Doamna matura, 40 ani, satula de oameni identici si plafonati, am decis sa evadez din cotidian si banal si sa fac ceea ce imi place. Ador sa ma joc si sa flirtez si ofer doar masaj dlor discreti. **200 L;** ☎0732.353.297

101. **Doamna** matura noua in zona, ofer masaj de relaxare totala la mine acasa 200 si la hotel 300, pentru mai multe detalii suna-ma. Berceni. **200 L;** ☎0799.578.930 Talent.talent@yahoo.com

102. **Doamna** matura, am revenit, am 50 de ani, sunt singura, plinuta si te astept la un masaj menit sa-ti relaxeze tot corpul. Piata Romana; **50 L;** ☎0738.268.040

103. **Doamna** matura, 35 de ani, masaj Ofer si rog igiena si discretie maxima domnilor manierati si cu bun simt care stiu sa aprecieze calitatea, nu cantitatea, poze reale, asa exact cum ma vezi, **100 L;** ☎0720.584.986

104. **Doamna** matura, plinuta,cu forme ofer masaj total Diana, doamna pufoasa cu forme, fund mare ofer servicii totale de masaj domnilor in locatia mea curata si discreta. Locuiesc singura, discretie, prosoape curate, fara graba. Detalii la tel. **80 L;** ☎0753.360.830

105. **Doamna** matura, singura in locatie, servicii totale buna. Ofer servicii totale de masaj domnilor. Locuiesc singura, curatenie si discretie. Te astept sa te relaxezi, fara graba, alaturi de mine. Detalii la tel; **80 L;** ☎0753.360.830

106. **Doamna** singura Sociabila si educata cu bunul simt al umorului ofer masaj de relaxare si tonifiere domnilor manierati la domiciliu meu. Militari, **60 L;** ☎0724.931.269

107. **Doamna** superba, doamna stilata, frumoasa, discreta, te astept la mine pentru a petrece clipe de relaxare intr-un ambient placut, fara graba, zona metrou Titan. **100 L;** ☎0728.913.601 carmenpaun425@gmail.com

108. **Doamna,** domnisoara pentru masaj relaxare Doresc masaj la domiciliul meu. Exclus escorte.Detalii si prezentare rog pe mail. gal.marian@rocketmail.com **200 L;** gal.marian@rocketmail.com

109. **Domenii,** vila de lux, te asteptam la noi intr-o locatie de lux sa descoperi pasiunea masajului erotic. Impreuna vom atinge culmile placerii intr-o ora de neuitat. Suntem tot ceea ce cauti. Zona Domenii. **150 L;** ☎0765.533.828/ 0731.728.813

110. **Dominare,** multe fantezii Un masaj erotic combinat cu cele mai indraznete dorinte. Te vei lasa complet pe mana unei femei seducatoare, al carei unic scop este sa iti ofere placere. Zona: Calea floreasca **250 L;** ☎0731.959.382 fantasymasaj@yahoo.com

111. **Domniso

PRESTĂRI SERVICII

158. **Masaj** de relaxare, new new. Buna, Ana ma numesc, am 20 de ani. Vino la mine si iti pot garanta o sedinta de masaj. Atunci cand te simti obosit si fara putere fa-ti o programare. Promit ca vei pleca cu zambetul pe buze. **70 L;** ☎0769.407.405

159. **Masaj** domiciliu, masaj hotel, relaxare Bucuresti, masaj de relaxare la domiciliul clientului. **100 L;** ☎0722.687.857 liviuclaudiuiancu@gmail.com

160. **Masaj** erotic Diana - te invit la mine acasa la un masaj erotic. tanara, inalta & slim. Pretul este de 150 / ora & 200 / 90 min. daca nu raspund probabil inca sunt la job lasa mi un whatsapp si revin eu. doar masaj **150 L;** ☎0721.765.906 dianatouch1994@gmail.com

161. **Masaj** erotic Bucuresti Bucura-te de cele mai diversificate tipuri de masaj sub actiunea uleiurilor esentiale intr-o atmosfera calda, intima si senzuala doar in locatia noastra de lux, localizata pe strada Traian nr. 54, **120 L;** ☎0720.525.253

162. **Masaj** erotic Bucuresti. Bucura-te de cele mai diversificate tipuri de masaj sub actiunea uleiurilor esentiale intr-o atmosfera calda, intima si senzuala doar in locatia noastra de lux, localizata pe Strada Traian, nr. 254, **120 L;** ☎0720.525.253

163. **Masaj** erotic Cotroceni, pasiune, discretie Nirvana Massage salonul cu peste 10 ani vechime, va invita intr-o locatie de lux din zona Cotroceni pentru a petrece clipe de vis in compania maseuzelor noastre, experte in arta seductiei si masajului **170 L;** ☎0764.585.331 Masaj.nirvana@yahoo.com

164. **Masaj** erotic cu cele mai frumoase domnisoare, te asteptam la noi intr-o locatie de lux sa descoperi cat de dulci si pasionale putem fi. Impreuna vom atinge culmile placerii intr-o ora de neuitat. Suntem tot ceea ce cauti. Zona Domenii. **150 L;** ☎0765.533.828/ 0731.728.813

165. **Masaj** erotic diferit de saloanele obisnuite Vino la un masaj erotic cu Eva, Ramira, Antonia si Alina. Fete frumoase, tinere si non-conformiste. Preturi excelente pentru servicii excelente. **150 L;** ☎0720.272.588

166. **Masaj** erotic pentru inima, trup si suflet, incalzeste-ti inima, trupul si sufletul cu o sedinta fierbinte de masaj erotic si sauna la cel mai bun salon de masaj erotic din Bucuresti. Atmosfera, senzualitate, profesionalism si discretie. ☎0732.889.966/ 021.316.88.38

167. **Masaj** erotic, Bianca, roscata reala, maseuza reala 100%, care iti poate oferi acel masaj de relaxare de care ai nevoie atunci cand vrei sa scapi de stresul acumulat sau de rutina zilnica; ☎0742.395.472

168. **Masaj** erotic, domnisoare frumoase te asteapta intr-un cadru intim si discret. Atingerile pasionale, devotamentul si finetea cu care te vor trata te vor face sa uiti grijile si sa depasesti barierele placerii. **120 L;** ☎0732.545.457

169. **Masaj** erotic, domnisoare superbe te invitam sa traiesti o experienta de care fiecare barbat merita sa aiba parte cel putin o data in viata. Scopul nostru este placerea si satisfactia ta. Te asteptam, **150 L;** ☎0731.398.991/ 0751.770.600 salonsweettouch@yahoo.com

170. **Masaj** erotic, Jacuzzi, Petreceri, Decebal Sweet Touch este locul ideal pentru domnii care cauta un loc plin de senzualitate, eleganta si rafinament. Maseuzele noastre te vor face sa traiesti cele mai frumoase si senzuale clipe. Te asteptam; **150 L;** ☎0731.398.991/ 0751.770.600 salonsweettouch@yahoo.com

171. **Masaj** erotic, noua in domeniu, Diham Tanara bruneta slim 1,67cm, 54 kg, te astept la un masaj fierbinte la mine acasa, intr-o ambianta placuta, curata si relaxanta. Am o colega. Se poate cu amandoua. **100 L;** ☎0720.714.492

172. **Masaj** erotic, noua in domeniu, Diham, tanara bruneta 23 de ani, sexy, pasionala, ofer surprize placute domnilor manierati si generosi intr-o ambianta relaxanta, curata si discreta, zona Diham. Am si o colega. **100 L;** ☎0724.747.326

173. **Masaj** erotic, tantric, jacuzzi, la hotel pentru domni ce stiu sa aprecieze calitatea si care se respecta. Oferte jacuzzi, free bar, la noi sau hotel, pentru detalii si programari sunati, zona Decebal, **150 L;** ☎0731.398.991/ 0751.770.600 salonsweettouch@yahoo.com

174. **Masaj** erotic, tehnici speciale garantam dubla satisfactie prin tehnici rare cu clavicula, sanii, fesele, abdomenul maseuzelor si multe alte fantezii. Bauturi gratuite. Pret 150-250 lei/ora. Trei saloane centrale, 25 maseuze noi. **150 L;** ☎0734.334.411/ 0730.222.290

175. **Masaj** Floreasca, un masaj plin de fantezie Maseuze noi si superbe in locatie. Va asteptam la un masaj erotic de calitate intr-o vila cocheta. Pozele sunt reale, intra pe site sa vezi galeria completa si tipuri de masajwww.fantasymasaj.ro: **180 L;** ☎0731.959.382 fantasymasaj@yahoo.com

176. **Masaj** la hotel sau la salon daca esti in cautarea unui loc de relaxare, salonul nostru este alegerea perfecta deoarece calitatea este cuvantul care ne defineste. Cele mai frumoase si dulci maseuze iti vor oferi o experienta unica. **120 L;** ☎0732.545.457/ 0769.850.950

177. **Masaj** la hotel sau la Salon Mosilor, fete frumoase cu experienta va ofera masaj de relaxare si erotic direct in camera dvs. de hotel sau la salonul nostru. Nu trebuie sa va deplasati, noi venim direct la dumneavoastra, daca ne chemati, **120 L;** ☎0769.994.064/ 0732.545.457

178. **Masaj** la tine sau la hotel blonda 165 cu 50 d kg vin la tine pentru ati oferi un masaj deosebit; ☎0731.536.906

179. **Masaj** la tine sau la hotel, sunt o blonda frumoasa si sexi, iti ofer un masaj deosebit de relaxare, pentru mai multe detalii, suna-ma, deplasari, ☎0731.536.906

180. **Masaj** massage visit hotel or your apartment Diana, visit hotel or your apartment, bruneta, slim, senzuala, delicata, te pot face sa te simti ca in rai, fac foarte bine masaj, massage la hotel sau la tine. Alegerea si vei reveni garantat!! **300 L;** ☎0766.698.140 diana2018diana@yahoo.com

181. **Masaj** pentru doamne si domnisoare, exclusiv pentru femei. Aspect fizic placut, corp atletic. ☎0736.384.800 kevin89k@mail.com

182. **Masaj** profesional 100%, maseur terapeut cu diploma si experienta in domeniu fac masaj terapeutic lombar, cervical, facial, reflexoterapie. Se framanta bine muschii fesieri pt a inlatura durerile lombare si relaxare. **150 L;** ☎0734.676.782

183. **Masaj** profesional Decebal masajul de relaxare atenueaza tensiunea, stresul, calmeaza,durerile, relaxeaza muschii incordati, etc . **250 L;** ☎0739.164.677 harmanalina02@gmail.com

184. **Masaj** profesional, doamna matura 38 ani ofer masaj de relaxare domnilor la mine in locatie in conditii de igiena si discretie. Totul fara graba. Relaxare totala. Titan **100 L;** ☎0760.990.571

185. **Masaj** relaxare ofer masaj relaxare si servicii de cosmetica, locatie intima discreta curata **150 L;** ☎0731.601.134

186. **Masaj** si reflexoterapie cine isi doreste un masaj adevarat. Doamna cu experienta in masaj terapeutic relaxare reflexoterapie execut masaj de calitate. Daca doriti detalii la tel.; ☎0754.634.248

187. **Masaj** tantric pasional, rasfat in jacuzzi Va asteptam sa va relaxati corpul si mintea, intr-o locatie ce provoaca dependenta. Armonia oferita de noi o sa va ajute sa simtiti adevarata placere a masajului erotic sau jacuzzi cu mai multe fete. **200 L;** ☎0731.398.991/ 0751.770.600 salonsweettouch@yahoo.com

188. **Masaj** tantric pentru barbati, femei si cupluri Temple of Bliss massage va ofera o noua perspectiva intr-o lume care promoveaza sexualitatea agresiva. Noi va propunem un masaj relaxant si revigorant care va va face sa priviti masajul senzual altfel **180 L;** ☎0787.571.747 templeofblissbucharest@gmail.com

189. **Masaj** terapeutic Blonda 32 ani, ofer clipe de relaxare domnilor educati, mai multe det. la tel, zona Berceni, sect 4, liniste si discretie, loc de parcare. **200 L;** ☎0735.629.209

190. **Masaj** terapeutic, alexa nou venita in Bucuresti ofer masaj terapeutic de calitate domnilor pretentiosi. Poze reale locatie curata si discreta, Berceni, **60 L;** ☎0732.791.155

191. **Masaj** terapeutic, Berceni noua in zona 28 de ani. Carla ofer masaj de relaxare terapeutic, poze 100% reale, mai multe detalii la telefon **100 L;** ☎0784.167.764

192. **Masaj** terapeutic, doamna 35 ani, finuta si discreta ofer servicii de masaj intr-un cadru curat si discret domnilor educati. Profil real, zona Berceni bd. Alexandru Obregia, **100 L;** ☎0731.893.621

193. **Masaj** total, in zona, singura in locatie, daca te-ai saturat sa vezi ceva in poze si la usa, sa gasesti alceva te asigur ca la mine nu este cazul. Discretie si cu bun simit. **70 L;** ☎0721.821.385 adelacristina2003@gmail.com

194. **Masaj** total, matura noua in buc pt tine 8-23 zilnic. Doamna plinuta cu forme si fund mare te astept in locatia mea pt masaj total. Locuiesc singura, discretie si curetenie. Mai multe detalii la tel. **80 L;** ☎0762.598.804

195. **Masaj,** blonda serioasa, decenta, comunicativa, ofer masaj de relaxare domnilor cu bun simt. **250 L;** ☎0728.371.328

196. **Masaj,** Nico 20 de ani poze reale si recente, te astept in locatia mea curata si discreta pentru masaj de relaxare de neuitat. Te asigur ca vei reveni cu drag la mine. Igiena si discretie maxima; **300 L;** ☎0723.932.789 Niconico909@yahoo.com

197. **Masaj,** bd Unirii, bruneta cu forme apetisante ofer servicii de masaj la domiciliul meu. Pt detalii contacteaza-ma, **100 L;** ☎0784.669.401 Larisamadalina036@gmail.com

198. **Masaj,** noua in Bucuresti ofer masaj, numele meu este Andreea, sunt noua in domeniu dar cu experienta necesara pentru a te face sa ajungi pe culmile placerii printr-un masaj de relaxare combinat cu un masaj erotic. ☎0760.870.593

199. **Masaj,** noua in zona piata Delfinului, noua pe site, te astept la mine pentru a-ti oferi un masaj de calitate; ☎0786.640.741 teleportata@gmail.com

200. **Masaj,** pasiune si extaz, seductie erotica cu domnisoare sexy si atragatoare intr-o atmosfera intima si relaxanta. Vei simti rasfatul oferit de catre o domnisoara experta in arta pasiunii, dornica sa-ti relaxeze trupul. **120 L;** ☎0728.702.675/ 0766.238.084 massage.excess@yahoo.com

201. **Masaje** de relaxare tehnician maseur, arta in masajele de relaxare totala, execut masaje pe masa cu ulei special, masaje sportive, celulita, de relaxare, dureri gambe, lombare, faciale, inghinal, punctul G, ma deplasez. **100 L;** ☎0732.792.071/ 0732.792.071 lissa_lissa68@yahoo.com

202. **Masaje** profesionale personalizate masaj clasic de relaxare, intretinere, tonifiere, masaj Thai traditinal, reflexo, masaj facial si capilar, meloterapie, aromaterapie, Reiki. Program L-V: 10-22 Contact Cleo **100 L;** ☎0721.471.231

203. **Maseur** Maseur, 28 ani, foarte discret, masculin, educat, disponibil pentru timpul tau liber, ofer masaj de relaxare, tonifiere, sport si erotic. Numai pentru domni generosi. Rog seriozitate. **100 L;** ☎0727.378.375 alexu.ro@yahoo.com

204. **Maseuza** slim Cristina, tinerica cu bun simt te invit la un masaj de relaxare la locatiea mea discreta ci curataa in zona Universitate, ☎0758.669.313 raissa.rusu@yahoo.com

205. **Maseuza,** departe de stresul cotidian, arta masajului te va destinde. Erotismul si pasiunea te vor purta pe aripile diafane catre insula numita extaz. Zona Baba Novac **60 L;** ☎0736.682.267

206. **Matura** discreta noua in zona si in locatie, astept domni pretentiosi la un masaj de relaxare la domiciliul meu discret si curat. Detalii la tel., **50 L;** ☎0737.401.576

207. **Matura** discreta, noua in zona, rabdatoare cu mult bun simt, te astept la un masaj de relaxare la domiciliul meu discret si curat. Unirii, Zepter, **40 L;** ☎0729.452.895

208. **Matura** ofer masaj, buna, Karla este numele meu, sunt o doamna matura de 48 de ani, 1.68, 60kg si te invit in compania mea pentru a-ti oferi un masaj de relaxare profesional combinat cu un masaj erotic. ☎0720.969.645

209. **Maya** nou venita in bucuresti la tine sau la hotel Ofer servicii masaj totale la tine sau la hotel **200 L;** ☎0768.462.884 Loryloreta123@gmail.com

210. **Melania,** Dristor, ofer masaj total de relaxare, domnilor pretentiosi. Serviciile mele sunt de cea mai buna calitate, **100 L;** ☎0728.488.232

211. **Militari** Residence, Alina, 28 ani, Domnisoara apetisanta te astept sa iti ofer cel mai relaxant masaj. Poze 100% reale, locatie discreta. Detalii complete la telefon; **100 L;** ☎0731.755.042

212. **Mirela,** ofer masaj de relaxare intr-un ambient placut la domiciliul meu. Titan, Bd. Theodor Pallady, **60 L;** ☎0736.549.922

213. **Miruna,** La mine, la tine, sau la hotel, ofer clipe de neuitat domnilor generosi, pentru mai multe detalii nu ezita sa ma contactezi, **150 L;** ☎0786.621.268

214. **Miruna,** matura, maseuza profesionista, ofer masaj si relaxare pentru domni manierati, deosebiti si generosi. 100 lei 30 minute 200 lei ora. **100 L;** ☎0743.035.427

215. **Miruna,** zona Brancoveanu, buna, eu sunt Miruna, o domnisoara slim, inalta, cu un fizic de invidiat, maseuza cu experienta, ofer diverse tipuri de masaj numai la domiciliul meu dlor discreti si generosi. Foto reale **200 L;** ☎0726.359.262 sweetpleasure@yahoo.com

216. **Moldoveanca,** servicii fara graba Te invit la mine la un masaj de relaxare sau masaj erotic de calitate si fara graba. Sunt slim draguta si atenta la cerintele tale, locatie discreta si curata, zona piata Roseti, ☎0755.801.714 raissa.rusu@yahoo.com

217. **Monica** 35 ani, dincolo de imagini si cuvinte cauti esenta erotic, body si sensual masaj, aromatherapy intr-un ambient placut; **60 L;** ☎0762.430.730

218. **Nadira** Massage cel mai nou salon din Bucuresti Nadira Massage, cel mai nou salon din Bucuresti, a fost creat special pentru tine, pentru ati indeplinii fanteziile, prin tehnici specifice masajului. **180 L;** ☎0724.128.029 mihainick@gmail.com

219. **Nemtoaica** reala blonda, finuta si frumoasa, 28 de ani, 1.78 m, 58 kg, ofer masaj de neuitat domnilor manierati in locatia mea. Zona bvd D.Cantemir Poze reale, mai multe detalii la tel., **100 L;** ☎0765.763.308

220. **Nico,** dulce si senzuala, te astept la mine domn serios sa-ti ofer cele mai bun masaj de relaxare, body cu creme si uleiuri parfumate. Daca esti un domn caruia ii place, te astept la mine, **200 L;** ☎0726.073.377

221. **Nirvana** Massage, locatie discreta, fete sexy maseuze sexy si frumoase te invita intr-o locatie eleganta si discreta, dornice sa-ti rasfete trupul prin tehnici speciale ale masajului. Incearca o noua experienta intr-o atmonsfera plina de erotism, **170 L;** ☎0721.904.419/ 0764.585.331 Masaj.nirvana@yahoo.com

222. **Noua** in Bucuresti, zona Tineretului, alege sa petreci timp de calitate, rasfatandu-te cu un masaj, ceea ce iti va face ziua mai frumoasa. Singura in locatie, noua pe site. O zi frumoasa. ☎0745.697.217 denisaiancu520@yahoo.com

223. **Noua** in zona Pantelimon, masaj total, buna numele meu este Cristina te astept la mine in loca?ie pentru clipe de neuitat poze 100 la 100 reale zona spitalul pantelimon masaj total astept sa ma suni, **80 L;** ☎0720.490.444 timoteimoldoveanu2000@gmail.com

224. **Noua** zona 13 Septembrie Miruna 20 de ani, poze reale si recente, te astept in locatia mea curata si discreta pentru un masaj de relaxare de neuitat, te asigur ca vei reveni cu drag la mine, igiena si discretie. L-D 10-20, **150 L;** ☎0737.498.134 ana_ana0051@yahoo.com

225. **O** fata naturala intr-o locatie de lux, masaj de relaxare domnilor ce stiu sa faca diferenta, **50 L;** ☎0729.157.763

226. **Oana** blonda discreta, 25 ani, maseuza cu experienta, domnisoara calda si dulce, foarte frumoasa, ofer diverse tipuri de masaj dlor in cautare de ceva nou. Foto reale **200 L;** ☎0730.468.891

227. **Oana,** zona Prosper tanara selectiva, poze reala, te astept in locatia mea curata si discreta pentru un masaj de relaxare de neuitat. Te asigur ca vei reveni cu drag la mine. Igiena si discretie maxima; **300 L;** ☎0723.932.789 Niconico909@yahoo.com

228. **Pasiune** si tandrete Abandoneaza toate cautarile si lasa-te purtat pe culmile placerii doar la Excess Massage, de pe Strada Baba Novac 9i, locul potrivit pentru momentele tale de erotism, unde te poti destinde total **120 L;** ☎0763.369.660

229. **Plinuta,** Drumul Taberei, Favorit, doamna serioasa, 36 ani, comunicativa, placuta, te astept la un masaj fara graba, ☎0741.645.898

230. **Poze** reale, Delia 19 ani, fitness model, poze reale, te asteapt pentru a petrece o ora de neuitat prin cel mai bun masaj, I speak english, locatia este intr-o zona centrala in conditii de discretie si igiena, ac. prosoape curate. **140 L;** ☎0727.646.456 royalplace.massage@gmail.com

231. **Pustoaica,** 19 ani, Tineretului De la mare am venit la tine in oras, sa te rasfat cu un masaj de calitate, dupa o zi obositoare la birou. Locatie de lux, loc de parcare, bloc stradal. Detalii telefonic, va astept cu drag. ☎0722.418.520

232. **Rasfat** fara limite doar la Excess Massage Lasa-te invaluit de atingerile senzuale ale unei tinere maseuze experta in arta masajului erotic dornica sa-ti ofere cele mai minunate clipe, doar in incinta salonului Excess Massage pe str Baba Novac, **120 L;** ☎0766.238.084/ 0766.238.084 massage.excess@yahoo.com

233. **Rasfat** si calitate Dessiree va ofera masaj erotic de calitate oferit de domnisoare superbe, experte in arta masajului erotic. Va asteptam pe str. Traian, nr. 254 (intersectia Calea Mosilor cu Mihai Eminescu), **120 L;** ☎0732.545.457/ 0769.994.064 desiree.masaj@yahoo.com

234. **Rebeca,** masaj, Buna sunt Rebeca am 20 ani, sunt o fire sociabila si astept sa ne cunoastem, nu ezita sa ma suni, astept. ☎0785.717.281

235. **Rebecca,** maseuza reala Esti in cautarea unei maseuze de 29 ani pentru un masaj de relaxare bine executat. Sunt ceea ce-ti doresti. Pentru stabilirea unei intalniri, sunt disponibila zilnic pt. tine pana la ora 20.00. **200 L;** ☎0732.065.889 rebecca_milf29@yahoo.com

236. **Rebecca,** Tineretului Daca apreciezi calitatea si pozele reale atunci ai ajuns fix unde trebuia, pasiunea si experienta mea te va face sa revii de fiecare data cand vei dori sa fii rasfatat fara ca nimeni sa nu afle, masaj, **80 L;** ☎0763.483.265

237. **Relax** and reflexotherapy massage, all services, attitude pro customer, Bucharest near Old Town, you are welcome. Please look my video here and then you call me. Thank you. **100 €;** ☎0721.609.296

238. **Rond** Alba Iulia, buna te astept la mine in locatie pentru a avea parte de un masaj de relaxare facut pe tot corpul cu atentie, fara graba, pentru mai multe informatii suna-ma; ☎0728.298.945

239. **Rosse** Marie, poze reale, 140 ron, fara graba, speak en. Superba Rosse-Marie te asteapta intr-o locatie centrala de lux, curata, parfumata pentru a te rasfata cu cel mai bun masaj asa cum meriti. Prea multe vorbe sunt de prisos, te astept sa ma cunosti, **140 L;** ☎0727.646.456 royalplace.massage@gmail.com

240. **Roxana** Domnisoara apetisanta, 1,70 cm te astept sa iti ofer cel mai relaxant masaj. Poze 100% reale, locatie curata si discreta. Detalii complete la telefon. Program non-stop. Zona Titan. **60 L;** ☎0720.649.968

241. **Roxana,** hai sa te rasfat cu un masaj de relaxare la domiciliul meu unde vei petrece clipe speciale. Detalii suplimentare la tel. ma poti contacta non stop. zona Titan; **60 L;** ☎0720.649.968

242. **Roxana,** sexy si atragatoare buna numele meu este Roxana si te astept la mine in locatie pt, a petrece impreuna cele mai frumoase clipe, iti pot oferi un masaj therapeutic de relaxare **50 L;** ☎0731.361.096

243. **Roxi** 27 ani am revenit finuta cu mult bun simt te astept pe tine la un masaj de relaxare al trupului si sufletului la domiciliul meu discret si curat, Burebista, **50 L;** ☎0739.115.415

244. **Salon** lux Baba Novac Abandoneaza toate cautarile si lasa-te purtat pe culmile placerii doar la Excess Massage de pe strada Baba Novac 9i, locul potrivit pentru momentele tale de erotism unde te poti destine total, **120 L;** ☎0728.702.675/ 0766.238.084 massage.excess@yahoo.com

245. **Salon** lux Baba Novac incita-ti imaginatia alaturi de trupuri apetisante si miscari lascive, pune in practica cele mai ascunse fantezii, renunta la inhibitii si alatura-te celor mai pasionale si jucause domnisoare experte in masaj, **120 L;** ☎0766.238.084/ 0728.702.675 massage.excess@yahoo.com

246. **Salon** lux Baba Novac Seductie erotica cu domnisoare sexy si atragatoare intr-o atmosfera intima si relaxanta. La Excess Massage cele mai frumoase si talentate maseuze va pot oferi o sedinta de masaj memorabila, **120 L;** ☎0728.702.675/ 0766.238.084 massage.excess@yahoo.com

247. **Servicii** complete de masaj, atitudine pro client langa metrou Piata Unirii 2 Old Town, locatie cu toate conditiile, confort lux te vei simti placut. Confirm realitatea pozelor cu video si cu chipul meu, dai cautare la google cu nr meu. **250 L;** ☎0721.609.296

248. **Servicii** complete de masaj, descopera senzatia. Ofera-ti 1 sau 2 ore de masaj placut de relaxare, terapeutic si reflexoterapie, nuru masaj si erotic. Pielea ta e sensibila la mangaieri alunecoase, descopera senzatia! **250 L;** ☎0721.609.296

249. **Servicii** complete, video si poze actualizate. Sunt Elena, maseuza culta si educata, te simti respectat si bine primit, iti ofer o sedinta placuta de masaj terapeutic, reflexoterapie si de relaxare menit sa te linisteasca, descopera senzatia! **470 L;** ☎0721.609.296

250. **Servicii** de calitate, masaj Bianca, bruneta romantica si pasionala, nonconformista, vesela, plina de viata, ofer diverse tipuri de masaj la domiciliul meu si hotel, domnilor discreti si generosi. **100 L;** ☎0736.890.339

251. **Servicii** de calitate, masaj, sauna, jacuzzi MarylandSpa (centru spa) va ofera o gama larga de servicii senzuale adaptate pentru satisfacerea nevoilor dumneavoastra masaj terapeutic, masaj erotic cu una sau mai multe fete, sauna, jacuzzi si piscina, **150 L;** ☎0738.141.644

252. **Servicii** totale de masaj, fara graba, buna. Moldoveanca plinuta, cu forme, ofer servicii totale de masaj, te asrept in locatia mea curata si discreta. Locuiesc singura. Program 8-23. Mai multe detalii la tel, vei reveni cu siguranta, te sarut, **80 L;** ☎0753.360.830

253. **Silvia,** te invit la mine pentru o ora de masaj de relaxare, body, atingeri usoare si tandre, **100 L;** ☎0761.548.967

254. **Simona,** Snagov, blonda matura, slim, inalta, o doamna in adevaratul sens al cuvantului, emancipata si plina de viata, nonconformista si cu un spirit vesnic tanar, maseuza cu experienta ofer masaj dlor discreti. Nu ofer sex. **200 L;** ☎0720.216.212 sweetpleasure@yahoo.com

255. **Singura** in locatie 33 ani, ofer masaj de neuitat pt domnii manierati. Zona Drumul Taberei. **70 L;** ☎0736.028.269

256. **Sofia,** Unirii, doamna discreta, 40 ani, frumoasa si dezinhibata, noua, maseuza, ofer masaj relaxare si erotic dlor discreti. Locatie lux, zona Unirii, foto reale. **200 L;** ☎0728.679.806

257. **Sonya,** doamna matura si foarte discreta, pasionala, vesela, nonconformista, maseuza cu experienta ofer diverse tipuri de masaj dlor discreti, Zona Unirii, foto reale, discretie maxima. **200 L;** ☎0730.732.435

258. **Sophie,** 25 ani, 1.60 cm si 48 kg. Feminitatea si bunul simt sunt calitatile care ma caracterizeaza. Va astept la un masaj de relaxare. Poze reale, nu insista. Zona Piata Muncii, **200 L;** ☎0725.458.291

259. **SPA** Bucuresti, 150 lei, Singurul masaj in cel mai mare SPA din Bucuresti. Fete super sexy si deschise la orice, **150 L;** ☎0720.237.172

260. **Studenta** 22 ani, selectiva ofer masaj de relaxare domnilor seriosi in locatia mea discreta zona rond Alba Iulia, **300 L;** ☎0732.855.248

261. **Sunt** noua in zona, te astept pe tine domn generos sa te rasfat cu un masaj de relaxare in locatia mea discreta si curata. Titan, **80 L;** ☎0734.477.470

262. **Sunt** noua masaj 13 Septembrie, ofer servicii de masaj de relaxare la domiciliul meu 13 septembrie, te astept sa te relaxezi la un masaj profesional , program L-D 10:00- 20:00, no sex **100 L;** ☎0769.525.260 Rubymasaj61@yahoo.com

263. **Suntem** dornice de fantezii. Un masaj perfect pentru pretentiosii care se respecta. **100 L;** ☎0737.197.355

264. **Tanar** ofer masaj de relaxare doamnelor si tinerelor interesate in timpul liber. ☎0769.980.072

265. **Tandrete** si pasiune, daca esti in cautarea unui loc de relaxare, salonul nostru este alegerea perfecta deoarece calitatea este cuvantul care ne defineste. Cele mai frumoase si dulci maseuze te asteapta la Dessiree Masaj, **120 L;** ☎0720.525.253/ 0769.850.950

266. **Titan,** Diham, masaj erotic doamna matura doamna sexy, dulce si senzuala, gata sa-ti satisfac fantezille, te astept la mine acasa, cu discretia pe care ti-o doresti. Nu vei regreta nicio secunda petrecuta cu mine, garantez, poze reale 100 %. **100 L;** ☎0736.765.710

267. **Titan,** Diham, masaj erotic, noua in zona relaxeaza-te total la mine acasa. Sunt o bruneta discreta, placuta si atenta la toate dorintele tale. Nu o sa regreti compania mea. Suna-ma pentru mai multe detalii. Am si o colega, speak english **100 L;** ☎0724.541.931

268. **Titan,** ofer servicii totale, Diana 28 de ani bruneta cu forme exact in poze, ofer masaj total domnilor generosi care stiu sa aprecieze placerea si calitatea. Locuiesc singurica, discretie maxima si igiena maxima; **70 L;** ☎0721.821.385 anghelnatalia2017@gmail.com

269. **Unirii** 33, masaj de neuitat, buna eu sunt Deny iti pot oferi masaj erotic domnilor manierati intr-un cadru discret, daca stii sa apreciezi calitatea si bunul simt, astept sa ma contactezi, i speak english, **100 L;** ☎0734.471.262

270. **Unirii** bulevard, langa BCR, te astept la mine pentru un masaj de calitate. **50 L;** ☎0734.896.180

271. **Unirii** doua fete19 ani masaj. Beatrice ma numesc sunt nou venita din Timis in Buc pozele sunt 100 la100 reala blonda face masaj are un atestat si bruneta masaj erotic si nu numai suna-ne cu incredere, **100 L;** ☎0721.360.701 madalinastanescu0021@gmail.com

272. **Unirii,** te astept sa te rasfat, sa te sarut, sa te alint, sa ti ating trupul cu multa pasiune sa te simti relaxat si fericit, rabdarea mea si experienta se vor imbina perfect cu masajul. **100 L;** ☎0747.839.927

273. **Unirii,** 100% reala, confirm in locatie, masaj pentru cei care ma stiu, va salut. Pentru cei ce nu ma stiu, buna, **80 L;** ☎0727.579.858

274. **Universitate** bruneta, eleganta, finuta si cu bun simt ofer masaj terapeutic de relaxare, selectiva si domnica de experiente noi, **80 L;** ☎0728.157.703

275. **Valentina** 40 ani, te invit la un masaj de relaxare cu experienta masaj erotic fara graba în zona la Universitate discretie si igiena; ☎0740.363.259 Popa_popa@yahoo.com

276. **Valentina,** din nou in Capitala Maturа, 28 ani, 1,75m, 59 kg, ofer masaj de relaxare la domiciliul meu. Program de lucru: 8.00-20.00. Locuiesc singura. Rog seriozitate. Anunt valabil doar ptr domni maturi si seriosi. Poze reale, ☎0720.203.837 Valentina_28_sweety@yahoo.com

277. **Your** luxury masseuse, new photos. I offer complete service, attitude pro customer, near old town, you are welcome. Please look my video here, verify my profile in google: Radics Elena 0040721609296, I'm real masseuse, call me. Thanks **470 L;** ☎0040721609296

278. **Zona** centrala Alexandra 32 ani, bruneta focoasa, te invit la un masaj total de relaxare, in locatia mea de lux. Curatenia si discretia ma caracterizeaza. **40 L;** ☎0784.515.518

279. **Zona** Marriott, Simona 22 de ani, poze reale si recente, te astept in locatia mea curata si discreta pentru un masaj de relaxare de neuitat, te asigur ca vei reveni cu drag la mine, igiena si discretie; **150 L;** ☎0736.566.114 Karinacarina@yahoo.com

Reparaţii, service

1. **Aer** conditionat, montari, demontari, service, la preturi avantajoase; ☎0724.240.274

2. **Autorizat** instalator Bucuresti-Ilfov non-stop, instalator sanitar termic, montez apometre, sigilez, robineti, bransamente apa-canal, tevi cupru, robineti msini spalat, gauri beton, desfund canalizari, reparatii centrale termice, gaze, calorifere, ☎0726.634.466/ 0785.349.085 franco_install@yahoo.com

3. **Autorizat,** asigur reparatii masini automate de spalat, deplasare gratuita, garantie reparatii. Aer conditionat- curatare si igienizare. Seriozitate. Urgente; ☎0729.374.669/ 0761.290.233

4. **Buletine PRAM. Verificari si masuratori PRAM Termoviziune instalatii electrice; Executie instalatii electrice, inspectii, testari, verificari periodice din punct de vedere al electrosecuritatii a echipamentelor, aparaturii si a instalatiilor ☎0723.361.107 office@electricalc.ro**

5. **Calculatoare** si laptopuri reparatii la domiciliu reparatii laptopuri, instalare Windows 10/7/8/XP, reparatii monitoare LCD, programe, devirusare, resetare BIOS, recuperare date, probleme internet, wireless, configurare router, recuperare date. **100 L;** ☎0726.054.690/ 031.424.43.93 pyanystul@yahoo.com

6. **Decarbonizare,** curatare profesionala pentru motor De ce sa lasi depunerile in motorul masinii? Hai sa le eliminam! Curaterea motorului se face prin tehnologie de ultima generatie, cu Oxyhydrogen, fara demontarea pieselor de pe motor, fara riscuri, **150 L;** ☎0725.180.234 office@decarbo.ro

7. **Depanez** calculatoare, instalare Windows 50 lei, instalare pachet: Chrome, Antivirus, Acrobat Reader, Winrar, Office, VLC, 50 lei, configurare router 50 lei, instalare imprimanta 30 lei. **50 L;** ☎0745.132.833

8. **Depanez frigidere si congelatoare, inclusiv sambata si duminica. Experienta, promptitudine. Relatii la telefon: ☎0744.517.905/ 021.425.87.56**

9. **Depanez frigidere, combine frigorifice si congelatoare, toate tipurile. Interventii rapide. Calitate. Garantie. Piese originale. Inclusiv sambata, duminica; Tel. ☎0729.473.587/ 0762.988.567/ 021.420.36.48**

10. **Electrician** autorizat execut instalatii electrice la case si apartamente, si prize de impamantare, tablouri electrice de schimbat; ☎0724.825.019/ 0771.730.839

11. **Electrician autorizat Coman Costel service. Bucuresti, toate sectoarele, varsta 39 ani, experienta 23 ani. Desigilare contor, gratuita, recomand procedura Enel gratuita. Ma ocup personal de aceasta procedura; ☎0740.983.312/ 0761.659.194**

12. **Electrician Bucuresti / LucrariElectrice.ro Suntem o societate autorizata ANRE, cu sistem integrat certificat SRAC specializata in proiectare, executie si consultanta pentru lucrari in domeniul energetic. www.lucrari-electrice.ro ☎0721.170.065/ 0769.175.655 romeo.belet@yahoo.com**

13. **Firma autorizata Stoian Stefan Frigotehnist autorizat, execut reparatii frigidere, congelatoare, combine frigorifice, orice model, la domiciliul clientului in sectoarele 1, 2, 3, 4, 5 si 6, Bucuresti. Executie lucrari de calitate ☎0729.473.587/ 0766.958.393 stoianstefan11@yahoo.ro**

14. **Frigidere service si reparatii Frigidere, combine frigorifice, congelatoare, reparatii. Interventii rapide. Calitate. Garantie. Piese originale. Inclusiv sambata, duminica; ☎0729.473.587/ 021.420.36.48**

15. **Hodut Florin - reparatii frigotehnice Bucuresti frigotehnist autorizat, efectuez reparatii de frigidere, congelatoare si combine frigorifice, vitrine si lazi frigorifice indiferent de marca sau model.Execut reparatii frigorifice cu garantie ☎0745.044.132 reparatiifrigorifice2012@gmail.com**

16. **Home Help instalator, electrician Bucuresti Home Help ofera o gama larga de servicii clientilor sai cum ar fi cele de instalator, electrician, montaj aer conditionat si electrocasnice, lacatuserie si montaj mobila. www.homehelp.ro ☎0745.227.722 contact@homehelp.ro**

17. **Inginer** repar centrale termice, service non stop, autorizat RSL, intretinere, montaj, avize orice combustibil, marca, putere 800 kw experienta 20 ani expert specializat, centrale in condensare www.termicecentrale.ro; ☎0726.209.005 cristeapaulconstantin@yahoo.com

18. **Instalatii electrice non stop Bucuresti, reparam instalatii electrice de toate tipurile. Fie ca ai nevoie de repararea unei prize sau a unui tablou electric echipa noastra de electricieni autorizati iti sta la dispozitie ☎0722.974.760/ 0766.974.760 office@ruady-service.ro**

19. **Instalator** accesibil-autorizat ANRE executam istalatii gaze, obiecte sanitare, centrale termice, schimbari coloane blocuri, montari argaze si calorifere,detectoare gaz ☎0720.992.196

20. **Instalator** autorizat monteaza, repara obiecte sanitare, calorifere, boilere, hidrofoare, coloane apa, gaze, aragaze, sigilari, apometre; ☎0785.887.402/ 0720.433.272

21. **Instalator** sanitar persoana fizica autorizata Montari, reparatii si instalari cu echipament si metoda de lucru moderne, preturi accesibile, factura la cerere. Montare obiecte sanitare, calorifere, centrale; hidrofoare, pompe subersibile. ☎0723.189.995/ 0755.957.891 Cirstea_andrey@yahoo.com

22. **Instalator** sanitare, termice si gaze montez chiuvete, robineti, wc, bideuri, cazi acrilice si fonta, cu hidromasaj, centrale termice, cabine de dus, masini de spalat, sifon pardoseala, trasee tevi PPR si cupru. Bucuresti si Ilfov; **10 L;** ☎0763.113.357 contact@instalatorulcaseitale.ro

23. **Masini** automate de spalat, acum asigur deplasare gratuita, garantie reparatii. Curatare - igienizare aer conditionat. Seriozitate, urgente; ☎0729.374.669/ 0761.290.233

24. **Masini** automate de spalat, aragazuri, frigidere, ac, electrocasnice, electronice, tv, electrice orice tip, repar, instalez, programez, resetez; ☎0727.279.319/ 021.444

PRESTĂRI SERVICII

13. **Mutari mobilier, evacuare mobilier vechi, nedorit, apartamente 1-4 camere, relocari, demontare, montare, manipulare, echipa tanara 4 baieti, camion 5T + 18 mc. Experienta, profesionalism.Oferim factura.Iulia Bucur ☎0762.676.751/ 0762.676.750**

14. **Mutari** pianine, relocare mobilier ☎0721.152.245 marius.corneel@yahoo.ro

15. **Oana Speed transport marfa agabaritic transport marfa vrac cat si paletizata, transport ADR servicii de transport utilaje, transport international transport frig, servicii delivery, transport cargo ☎0726.457.170/ 0720.639.386 mmoraru32@yahoo.ro**

16. **Oferim** consultanta obtinere licenta rent a car firma de consultanta, oferim servicii de consultanta, pentru obtinerea autorizatiei de transport in regim de inchiriere. ☎0728.508.130 autobusiness-ride@gmail.com

17. **Particular,** transport cu papuc sau duba servicii de transport mobila si alte lucruri; **50 L;** ☎0732.545.984

18. **Particular,** transport mobila 50-100l el/cursa transport bagaje, electrocasnice, diverse marfuri. Program: l-d, 08-22. Detinem personal pentru manipulare si tamplari pt demontat/montat mobila; **50 L;** ☎0720.115.849

19. **Transport** cu papuc, duba sau camion. Asiguram servicii de mutari mobila ,transport marfa, etc. Dispunem de aututilitare de diferite volume 3-33mc, si personal bine instruit. Program de lucru 09-21, l-d. **50 L;** ☎0722.129.348

20. **Transport** marfa duba cu prelata 3,5 tone, 8 europaleti cu lungime de 4.20, iar latime de 2.10. Rog seriozitate. Detalii la telefoanele. ☎0738.664.757/ 0784.017.170

21. **Transport** marfa intern sau international Dacia Papuc 2 locuri sau 4 mc volum util tarif 0.7 Lei / km sau duba 3.5 tone volum util 9 mc tarif 0.8 Lei / km separat contracost avem incarcare descarcare servicii rapide cu doi soferi express **80 L;** ☎0766.642.507

22. **Transport** marfa si mobila ieftin, transport zilnic si in weekend marfa, mobila, bagaje, haine, diverse obiecte personale transport in Bucuresti si in tara preturi in functie de volum, tarif Bucuresti 50-150 lei, tara 1-2,5 lei pe km , **1 L;** ☎0725.131.703 mereumotor@yahoo.com

23. **Transport** marfa, duba 3,5 t, volum 17 metrii cubi, intern extern. Asigur factura, decont. ☎0722.715.339

24. **Transport** marfuri diverse, oriunde, oricand, efectuez transporturi de marfuri cu auto Furgun 3,5 to. **1 L;** ☎0784.912.609 vicbercea@yahoo.com

25. **Transport** mobila Bucuresti transport, mutari, relocari. Echipa completa, asiguram servicii de mutari A-Z. Sunati in fiecare zi pana la orele 20. **50 L;** ☎0729.694.800

26. **Transport** mobila cu duba sau camion firma de transport-mutari, punem la dispozitie servicii complete se mutari de luni pana duminica, 08-20. Estimare de cost gratuita. **2 L;** ☎0729.694.800

27. **Transport** mobila cu duba sau camion punem la dispozitie dube cu volume cuprinse intre 11-33mc pentru servicii complete de transport - Mutari, manipulare, montaj mobila. Avem personal bine instruit. Program l-d, 08-20:00. Sunati; **100 L;** ☎0720.115.849

28. **Transport** mobila in tara cu camion de 5t. transport marfa, mobila, etc. Volum 32 mc (6.2 m lungine, 2.2 m l??ime, 2.4 inaltime); **1 L;** ☎0737.178.195

29. **Transport mobila marfa in Bucuresti si tara, oferim servicii de transport marfa mobila mobilier bagaje relocari atv, motociclete, materiale de constructii. Bucuresti si in provincie. Preturi de la 100 Lei. Oferim factura ☎0732.548.835**

30. **Transport mobila/marfa, camioane acoperite, urban/interurban, asigur incarcatori-descarcatori; ☎0740.922.020**

31. **Transport** mobilier si marfa acum avem carosate ieftin zilnic inclusiv weekend 06- 22:00, transport marfa, mobila, bagaje, haine, diverse obiecte personale in Bucuresti si in tara preturi in functie de volum- Bucuresti 50-150 L, tara 1-1,5 L; **50 L;** ☎0725.131.703 mereumotor@yahoo.com

32. **Transport** moloz, mobila, Efectual transport moloz, mobila, nisip,balastru, electrocasnice nefolosibile si lucruri de care nu mai este nevoie. ☎0768.500.865

33. **Transport** persoane Bucuresti Germania, Anglia, Ester Tours va ofera transport de persoane Bucuresti in Germania si Anglia cu autocare si microbuze moderne zilnic direct pana la adresa de destinatie. Pt rezervari contactatine; **1 €;** ☎0773.908.912 office@estertours.ro

34. **Transport** persoane si colete international B.f. Safety & Reliance ofera servicii de transport persoane si colete din Romania catre Germania Olanda Belgia transportul se face de la domiciliu pana la domiciliu de la adresa la adresa; ☎0753.915.679/ 0762.674.423

35. **Transport** Romania Olanda Belgia Germania Curse regulate cu autoutilitare de 3,5t in regim de grupaj sau exclusive. Transport bagaje, colete, mobila, electrocasnice, biciclete, motociclete, ☎0745.024.750 fts.freight@gmail.com

36. **Transport** rutier, aerian, feroviar, maritim Mutari interne si internationale, relocari interne si internationale. Transport animale vii de companie, inclusiv pesti. Impachetari speciale obiecte de arta, antichitati, tablouri ☎0734.170.165 office@priorititransport.com

37. **Transport, mutari mobilier, apartamente 1-4 camere, case, vile. Servicii complete de relocare. Montam si demontam orice tip de mobila, camion 25 mc + remorca 18 mc.Oferim factura.Iulia Bucur. ☎0762.676.751/ 0762.676.750**

38. **Transportam** orice, oricand, oriunde, casa de expediti. Transport mobila si marfa in Bucuresti si in tara. www.transportmarfuri.net ☎0767.633.147/ 0768.293.961

39. **Turism** market www.turism-market.ro. Turism market. Primul marketplace de turism din Romania. Este www.turism-market.ro. Cui i-ar strica un marketplace? **1 L;** ☎0745.150.894 contact@produsedingospodarie.ro

Întreprinzători alte domenii

1. **Broderie industriala societate executa la comanda broderii electronice, pe orice tip de suport textil, cu aplicatii, decupaje laser, realizeaza si modifica programe de brodat, asigurand conversia in orice limbaj masina; ☎021.224.47.00/ 0744.569.363 office@brodona.ro**

Servicii diverse

1. **1 Mai,** zona Obor Colentina, travestita reala, fara implant de silicon, par natural ofer masaj de relaxare combinat personalor care stiu ce vor. Non stop, poze reale, ☎0730.259.890/ 0765.018.213

2. **Abate** drumul tau spre o relaxare placuta cu fete profesioniste in arta masajului. Vino sa te detasezi putin de problemele cotidiene, intr-un cadru discret si curat. Vila, lux, aromaterapie, uleiuri aromate, **120 L;** ☎0766.238.084/ 0728.702.675 massage.excess@yahoo.com

3. **Adelina** doamna matura noua in locatie si in zona te astept sa ne cunoastem oferindu-ti un masaj de relaxare. Sunt o persoana sociabila, deschisa si mereu cu un zambet pe buze, zona Stefan cel Mare **60 L;** ☎0735.368.618

4. **Adelina,** draguta 47 ani, singura in locatie ofer masaj domnilor manierati care doresc si ofera discretie. Locatie Militari - Rasaritului, Iuliu Maniu cu Dreptatii.. Intre Piata Gorjului si Veteranilor, **60 L;** ☎0731.045.645

5. **Adi,** tanar maseur efectuez masaj general pe tot corpul, fata, spate, inghinal, reflexo, sunt curat, educat, agreabil, uleiuri bune, locatie curata, convenabil, nonstop, suna-ma oricand, Adrian **45 L;** ☎0723.784.039

6. **Adina** 47 de ani, doresti o zi energica, te astept la mine pentru un masaj de relaxare si tonifiere, 9-18, zona Turda cu 1Mai, **100 L;** ☎0721.475.235

7. **Adina,** Doamna matura cu experienta te astept cu drag pt un masaj de relaxare sa te simti mai bine in zilelestresante prg 9/18 zona Turda - 1 Mai **100 L;** ☎0732.605.119

8. **Adina,** ofer masaj de relaxare domnilor maturi si educati, Titan metrou, **60 L;** ☎0785.355.791

9. **Adriana** doamna eleganta, ofer masaj de relaxare pe tot corpul la domiciliu meu. Discretie si igiena.Nu se ofer? companie intima, ☎0735.621.301

10. **Alexa,** noua in zona, masaj de calitate pt domnii care se respecta si stiu sa aprecieze calitatea. Detalii suplimentare la tel. Titan, Bd. Theodor Pallady. **80 L;** ☎0732.721.047

11. **Alexandra** domnisoara tanara si jucausa, te astept la un masaj total de relaxare! Zona centrala! Poza este reala 100%! Te sarut dulce! **80 L;** ☎0731.866.257

12. **Alexandra** 19 ani, zona spitalul Pantelimon curata si discreta, te astept In locatia mea la un masaj total. Zona spitalul Pantelimon pentru detalii: **80 L;** ☎0720.490.444

13. **Alice,** blonda, matura, eleganta, ofer masaj de relaxare totala si tonifiere la domiciliul meu, servicii de calitate, singura in locatie, poze reale 100 %. Bd. Dimitrie Cantemir, Budapesta, Tineretului, **100 L;** ☎0767.752.256/ 0730.967.399

14. **Alina,** matura noua in zona, ofer masaj Buna sunt Alina, o matura cu multe calitati, ofer masaj. Suna-ma si nu vei regreta, pozele imi apartin 100%, **150 L;** ☎0760.743.732 bebelusha401@gmail.com

15. **Alina,** noua in zona, 20 de ani, poze reale si recente, te astept in locatia mea curata si discreta pentru un masaj de relaxare de neuitat. Te asigur ca vei reveni cu drag la mine. Igiena si discretie maxima **150 L;** ☎0720.310.583 Adaa617@yahoo.com

16. **Am** revenit, bucura-te de un masaj profesional, calitate, relaxare, tonif-sportiv, cervical, shiatsu, presopunctura, reflexo, aparate performante de recuperare medicala si de slabit, sauna,ultrasunete, RF, galvanic,curat,aer cond. Nu sex. Crangasi. **130 L;** ☎0731.515.140

17. **Am** revenit, Drumul Taberei, buna sunt Denisa ofer masaj la domiciliul meu pentru mai multe detalii suna-ma; **100 L;** ☎0769.551.739

18. **Ana** finuta, dulce si discreta, atenta la dorintele tale, ofer masaj de relaxare intr-un ambient placut si discret. Mai multe detalii la tel . Titan bld Theodor Pallady, **80 L;** ☎0720.649.896

19. **Ana** 23 ani bulevardul Unirii nr 7, noua in zona, tanara rabdatoare si plina de viata, te astept sa te rasfat cu un masaj, poze reale garantat. Mai multe detalii la telefon **70 L;** ☎0768.632.447

20. **Ana,** doamna matura, 35 ani, ofer masaj de relaxare la domiciliul meu, poze reale. Zona Dristor, Baba Novac, program 10-17, **50 L;** ☎0725.044.235

21. **Ana,** noua in zona Buna sunt Ana, am 32 de ani si 167 cm, 55 kg, ofer masaj de relaxare total domnilor generosi intr-un cadru intim, nu ezita sa ma suni, te astept la un masaj de neuitat, **50 L;** ☎0752.354.660

22. **Ana,** noua in zona tanara 22, poze reale si recente, te astept in locatia mea curata si discreta pentru un masaj de relaxare de neuitat. Te asigur ca vei reveni cu drag la mine. Igiena si discretie **150 L;** ☎0785.996.030

23. **Anca** noua in zona si in locatie, blonda cu poze reale, 1.70 cu 65 kg, 33 de ani, vreau sa ofer tuturor domnilor cu bun gust masaj de relaxare plin de surprize, zona Zepter, **50 L;** ☎0774.927.889

24. **Anca** noua in zona si in locatie, blonda cu poze reale, 1.70 cu 65 kg, 33 de ani, vreau sa ofer tuturor domnilor cu bun gust masaj de relaxare zona Zepter **50 L;** ☎0774.927.889

25. **Anca** noua in zona si in locatie, blonda cu poze reale, 1.70 cu 65 kg, 33 de ani, vreau sa ofer tuturor domnilor cu bun gust masaj de relaxare, zona Zepter, **50 L;** ☎0774.927.889

26. **Anca** noua in zona si in locatie, blonda cu poze reale, 1.70 cu 65 kg, 33 de ani, vreau sa ofer tuturor domnilor cu bun gust masaj de relaxare, zona Zepter, **50 L;** ☎0774.927.889

27. **Anca,** Titan, doamna matura 36 ani ofer masaj total, discretie si intimitate domnilor interesati, la domiciliul meu. Trapezului, B-dul 1 Decembrie. **60 L;** ☎0729.311.098

28. **Andra** 34 de ani, doamna matura ofer masaj de relaxare, Titan metrou, **60 L;** ☎0725.091.404

29. **Andreea** blonda 27 de ani 1.65 cu 58 kg, te astept pe tine domn generos la un masaj ce te scoate din stresul de zi cu zi, mai multe detalii la tel. Zona Zepter **40 L;** ☎0761.002.526

30. **Andreea** Blonda 27 de ani cu poze reale te astept la mine pentru un masaj ce iti va indeplini toate dorintele mai multe detalii la telefon zona Mall Vitan **40 L;** ☎0761.002.526

31. **Andreea** blonda cu poze reale, 27 de ani, te astept pe tine domn generos la un masaj de relaxare, zona Zepter, **40 L;** ☎0761.002.526

32. **Andreea,** 1.70 m, 55 kg, ofer masaj terapeutic si de relaxare profesional pentru mai multe detalii, astept tel. tau. Zona Uniri Zepter, locuiesc singura, **50 L;** ☎0761.984.032

33. **Andreea,** blonda 27 de ani 1.65 cu 58 kg, te astept pe tine domn generos la un masaj ce te scoate din stresul de zi cu zi, mai multe detalii la tel. zona Zepter **40 L;** ☎0761.002.526

34. **Andreea,** blonda cu poze reale 100 %, 1.65 cu 58 de kg, 27 de ani selectiva si foarte dulce te astept la un masaj, suna-ma, zona Zepter **40 L;** ☎0761.002.526

35. **Andreea,** blonda cu poze reale 100 %, 1.65 cu 58 de kg, 27 de ani selectiva si foarte dulce te astept la un masaj, suna-ma, zona Zepter **40 L;** ☎0761.002.526

36. **Andreea,** blonda cu poze reale 27 de ani te astept pe tine domn generos la un masaj de relaxare, zona Zepter, **40 L;** ☎0761.002.526

37. **Andreea,** Blonda, cu poze reale, 27 de ani, te astept pe tine domn generos la un masaj de relaxare zona Zepter, **40 L;** ☎0761.002.526

38. **Andreea,** miniona matura, roscata, ofer masaj de relaxare la domiciliul meu, ambient placut, discretie totala 120 l ora, detalii tel. Zona Unirii, Horoscop, 50 l, **50 L;** ☎0734.323.084/ 0767.823.794

39. **Andreea,** o blonda cu poze reale te astept pe tine, domn generos, la un masaj suna-ma, sigur vei reveni, zona Zepter. **40 L;** ☎0761.002.526

40. **Andreea,** 18 ani, masaj, noua pe site, tandra si pasionala te asptept in locatia mea pentru a ne cunoaste mai bine, pentru detalii suna-ma, pozele sunt 100 reale. Zona Piata Sudului, **100 L;** ☎0754.272.138

41. **Antonia** te invit pentru un masaj de relaxare poze reale Piata Romana; **200 L;** ☎0785.164.903

42. **Antrenoare** fitness, 2, te asteapta la antrenament. Vino sa te antrenezi cu noi intr-o locatie de lux in zona centrala cu o igiena maxima, iti putem oferi ceva de baut din partea casei si un masaj de vis. Te astept sa ne cunosti, **140 L;** ☎0727.646.456/ 0721.565.234 royalplace.massage@gmail.com

43. **Ardeleanca** plinuta, doamna serioasa comunicativa atenta cu tine ofer masaj fara graba, domnilor maturi. ☎0741.645.898

44. **Arhitect.** Birou de arhitectura, 7 e/mp, biroul nostru de arhitectura ofera servicii complete de proiectare pentru obtinerea autorizatiilor de construire. Depunem documentatia pt certificatul de urbanism si obtinem avizele necesare. 3D inclus. **7 €;** ☎0735.561.543 arhitectromania@gmail.com

45. **Arta** masajului, masajul ajuta la eliminarea rapida a stresului si oboselii, imbunatatind puterea de concentrare si creand o relaxare generala in organism, ☎0732.536.900

46. **Atelier** incaltaminte coase fete la terti si proba zero; ☎0756.040.540

47. **Atestat** profesional pe masa din poze, pe Vitan colt cu M. Bravu, civilizat, servicii complete de masaj. Ma adresez persoanelor pretentioase ce apreciaza calitatea. Relax, rasfat si sanatate. Cititi si detaliile. Nu sex, **150 L;** ☎0752.521.730/ 0752.521.730

48. **Atestat,** masaj terapeutic, profesional/ general reechilibrant de relaxare pe masa masaj, lombar, cervical drenaj limfatic, presop. 120 L, reflexoterapie150 L, se executa pe masa masaj, Stefan cel Mare Eminescu. Prog. 10-21 **150 L;** ☎0724.898.065

49. **Berceni,** satena 23 de ani simpatica, par lung. ochi caprui ofer masaj de relaxare domnilor manierati, 100 de Lei sedinta 150 de Lei ora. Nu raspund la numar privat. Pozele sunt reale facute in locatie **100 L;** ☎0764.084.392

50. **Berceni,** Drmul Gazarului, Alina 28 ani draguta ofer masaj de relaxare domnilor interesati de anuntul meu **70 L;** ☎0731.064.218

51. **Berceni.** Mariana, ofer masaj de relaxare domnilor seriosi si discreti, garantez revenirea; ☎0733.145.064

52. **Bianca** 27 ani sunt o domnisoare simpatica si discreta, ofer masaj de relaxare doar domnilor. Zona Colentina , Doamna Ghica **50 L;** ☎0728.558.367

53. **Bianca** ofer masaj de relaxare la domiciliul meu. Zona Pantelimon, Delfinului, **40 L;** ☎0727.512.037

54. **Bianca.** Buna eu sunt Bianca am 21ani si ofer masaj de relaxare domnilor generosi cu bune maniere mai multe detali la : **50 L;** ☎0735.213.119 Floridragulinoiu@yahoo.com

55. **Bianca.** Buna eu sunt Bianca am 21ani si ofer masaj de relaxare domnilor generosi cu bune maniere mai multe detali la nr: **50 L;** ☎0735.213.012/ 0735.213.012 Floridragulinoiu@yahoo.com

56. **Bianka,** 35 ani, poze reale 100%, ofer domnilor generosi si manierati masaj de relaxare si intretinere efectuat pe masa de masaj cu uleiuri si creme. Discretie maxima, detalii la tel. ☎0746.532.027

57. **Blonda** blonda reala, selectiva, 28 de ani, ofer masaj de relaxare intr-un ambient deosebit domnilor pretentiosi care apreciaza calitatea, ofer conditii de lux, discretie. Zona centrala, **300 L;** ☎0799.361.077

58. **Blonda** singura discreta si rabdatoare cu bunul simt al umorului ofer masaj de relaxare la domiciliul meu domnilor manierati si discreti. Militari **50 L;** ☎0768.546.406

59. **Blonda** 19 ani ofer masaj cu relaxare garantat? la domiciliul meu discre?ie si igiena. Fata cu bun simt si rabdatoare, pt detalii la tel, te astept sa vezi diferenta, poze reale. **50 L;** ☎0729.157.763

60. **Blonda** 28, blonda reala selectiva ofer masaj de relaxare domnilor care apreciaza calitatea intr-un cadru intim si discret zona Alba Iulia **200 L;** ☎0732.584.646

61. **Blonda** creata cu forme, Militari, blonda 25 ani Roxana, ofer masaj de relaxare domnilor educati, curati in locatia mea. Pozele sunt reale; **100 L;** ☎0761.722.456 Elenecicu@yahoo.com

62. **Blonda** matura calma si rabdatoare, singura in locatie ofer masaj de relaxare la domiciliul meu Militari **50 L;** ☎0734.152.417

63. **Blonda** reala, doamna matura 35 de ani, atenta la dorintele tale te astept pe tine, domn serios pt a te rasfata cu un masaj de inalta calitate. **50 L;** ☎0731.876.084

64. **Blonda** Unirii Zeptar noua in zona 1.70, 56 kg, ofer masaj terapeutic si de relaxare profesional, pentru mai multe detalii, astept tel tau zona Dristor Kaufland **50 L;** ☎0734.522.735

65. **Blondina,** draguta, poze reale, te astept sa ne cunoastem. Iti pot oferi masaj de relaxare, nu vei regreta alegerea facuta, **80 L;** ☎0722.717.260

66. **Bruneta** 28 ofer masaj de relaxare la domiciliul meu pentru detalii suna-ma, Dristor, Kaufland, **50 L;** ☎0720.774.598

67. **Bruneta** 21 ani, tanara si nonconformista fara prejudecati, ofer masaj de relaxare. Sunt la un telefon distanta. Te astept. **50 L;** ☎0736.190.852

68. **Bruneta** 21 ani, masaj, daca doresti sa ai parte de clipe de placere nu ezita sa ma contactezi, langa mine vei avea parte de tandrete si pasiune, sunt o fire sociabila rabdatoare si atenta. **50 L;** ☎0736.190.853

69. **Bruneta** 28 ofer masaj de relaxare la domiciliul meu pentru detali suna-ma Dristor Kaufland, **50 L;** ☎0720.774.598

70. **Bruneta** noua in zona 22 de ani, draguta si amabila, te invit la un masaj de relaxare intr-un cadru intim si discret in locatia mea din zona Militari, Gorjului. Mai multe detalii la telefon **70 L;** ☎0732.299.069

71. **Bruneta,** noua pe site, tanara rabdatoare si plina de viata te astept sa te rasfat cu un masaj poze reale garantat. Mai multe detalii la tel., zona Unirii Zeptar **50 L;** ☎0729.632.359

72. **Bruneta,** 20 de ani Buna. Sunt o fata draguta, comunicativa, discreta. Te astept in locatia mea. Ofer masaj de relaxare, intretinere, sportiv. Este curatenie si discretie. Locatia lancului. Mai multe detalii la telefon; **100 L;** ☎0768.002.804

73. **Bucur** Obor, doamna draguta, 44 de ani, ofer masaj de relaxare domnilor manierati. Discretie maxima, pentru mai multe detalii contactati-ma telefonic. **50 L;** ☎0764.738.593 voiculescusonya@yahoo.ro

74. **Bulevardul** Unirii, 100% reala, te astept sa iti ofer clipe de neuitat, masaj. Curatenia si discretia ma defineste in totalitate. Sunt o domnisoara cu forme am 1.70 inaltime blonda cu parul lung; **80 L;** ☎0727.579.858

75. **Buna,** dragii mei, va astept la un masaj de calitate fara graba si fara fite, mai multe detalii la tel. **50 L;** ☎0731.446.363/ 0731.446.363 yanisbombardierul@gmail.com

76. **Carmen,** Doamna matura 48 ani, te invit la un masaj de relaxare. Zona Titulescu Pasaj Basarab Program 9-20 **50 L;** ☎0784.861.481 kakucs.dorina@gmail.com

77. **Carmen,** doamna matura, finuta, ofer masaj de relaxare domnilor cu bun simt in locatie discreta, lux, Bd. Unirii. Mai multe detalii la tel., **50 L;** ☎0728.966.738

78. **Catalina,** 47 ani, draguta cu forme frumoase ofer masaj domnilor care doresc si ofera discretie. Singura in locatie, zona Militari, Rasaritului, Iuliu Maniu cu Dreptatii, intre Piata Gorjului si Piata Veterani. **60 L;** ☎0731.045.645

79. **Certificat** Energetic garsoniera-120 lei. Apartamente 2,3,4 camere etc. - 130 lei case -200lei. Casele indiferent de suprafata si spatiile comerciale beneficiaza de reduceri; **130 L;** ☎0799.740.544 office@mauwis.ro

80. **Colentina,** Noua in zona, ofer servicii de relaxare totala la domiciliul meu, singura, discret, suna pt detalii si pret. **50 L;** ☎0768.867.044

81. **Colentina,** noua în zona, te astept intr-o locatie curata discreta singura pt servicii de relaxare totala suna pt detalii despre pret servicii ?i adresa exacta; **50 L;** ☎0767.423.746

82. **Corina** noua in zona Dristor, ofer masaj de relaxare la domiciliul meu. Discretie si seriozitate. Poze reale; Te astept. ☎0726.586.158

83. **Corina,** eleganta si manierata, 52 de ani, ofer masaj de relaxare si terapeutic la domiciliul meu. Speak english, Dristor, ac, **200 L;** ☎0730.669.879

84. **Cosmetica** si masaj pentru domni si doamne, ofer cosmetica faciala, corporala, epilat, pensat cu ceara de ceara de unica folosinta, masaj pe tot corpul. Locatie privata si discreta. Nu se face erotic sau sex **150 L;** ☎0731.601.134

85. **Creare** site web ?i webdesign fie ca este vorba de o afacere sau pur si simplu un hobby, noi suntem preg?ti?i sa va oferim solutii web de inalta calitate la un pret avantajos! Oferim consultanta gratuita si plata in rate. ☎0746.879.131

86. **Credite** pentru salariati. Stergere intarzieri din Biroul de Credit. Informatii: www.nevoiadecredit.ro, la telefon; ☎0760.588.158

87. **Cristina** 30 ani, ofer masaj de relaxare la domiciliul meu. Zona piata Muncii. **100 L;** ☎0737.184.035

88. **Cristina** blonda 28 de ani, ofer masaj de relaxare domnilor in locatia mea curata si discreta, situata pe bulevardul Iuliu Maniu (Apusului) Militari **60 L;** ☎0734.195.421

89. **Cristina** 33 de ani, langa spital Pantelimon, sunt o blonda reala, ofer masaj de relaxare in locatia mea curata si discreta, anuntul meu este valabil doar petru domni generosi si cu bunul simt, locatia este curata si discreta, contactati-ma. **80 L;** ☎0729.157.741

90. **Cristina,** blonda 28 de ani, ofer masaj de relaxare domnilor in locatia mea curata si discreta, situata pe bulevardul Iuliu Maniu (Apusului) Militari. **60 L;** ☎0734.195.421

91. **CRISTINA,** bruneta 30 ani ofer masaj de relaxare la domiciliul meu. Zona piata Muncii, **100 L;** ☎0737.184.035

92. **Cuplu** casatorit, masaj de relaxare, ambianta placuta. Mai multe detalii la tel.; ☎0723.424.793

93. **Cupluri,** masaj pentru cupluri, destatarea simturilor. Masajul la cuplu la Noblesse Unic Massage & Spa in centru, zona Eminescu. Masaj relaxare, body si oriental. Civilizat, curat, frumos, multe maseuze. Avem si spa jacuzzi sauna, **300 L;** ☎0727.148.861 www.private-massage.ro

94. **Dana** Doamna matura 38 ani, Dana, am 1,70, 57 kg, par lung ten alb, ofer domnilor discreti masaj de relaxare pe tot corpul, fara sa ne grabim reciproc, discretie si igiena, va astept cu drag, Lacul Tei, noua. **100 L;** ☎0756.931.219

95. **Denisa,** bruneta, 27 de ani, ofer masaj terapeutic de relaxare la domiciliul meu. Ofer si ser seriozitate maxima, igiena garantata. Relatii suplimentare la telefon. Piata Alba Iulia, **200 L;** ☎0721.956.330

96. **Denisa,** noua in zona, te astept intr-o locatie curata si discreta pt. a-ti oferi un masaj de relaxare. Titan Theodor Pallady **80 L;** ☎0723.192.086

97. **Denissa,** 46 ani, noua in zona ofer masaj de relaxare totala domnilor care stiu a aprecia doamnele mature, sunt o fire sociabila cu tine, ma respecti te respect, pun pasiune pe ce fac, curata si discreta, pentru detalii suna prog 9-19, **100 L;** ☎0763.080.986

98. **Dessiree** Masaj a creat pentru tine un loc incantator, curat, sigur si discret. Salonul cu cele mai frumoase fete din Bucuresti te asteapta intr-o atmosfera placuta sa descoperi arta masajului de relaxare, **120 L;** ☎0769.994.064/ 0732.545.457 desiree.masaj@yahoo.com

99. **Diana** masaj Diana - te invit la mine acasa la un masaj, tanara, inalta & slim. Pretul este de 150 / ora & 200 / 90 min. daca nu raspund probabil inca sunt la job lasa mi un whatsapp si revin eu. Doar masaj **150 L;** ☎0721.765.906 dianatouch1994@gmail.com

100. **Diana,** 35 ani, singura, bruneta finuta, dulce si discreta, atenta la dorintele tale, ofer masaj de relaxare totala super calitate, zona Piata Munci Decebal, **100 L;** ☎0769.857.366

101. **Diana,** noua in zona, visele tale pot deveni realitate, doar alaturi de mine poti sa te bucuri de un masaj foarte bine executat, zona Lizeanu, aproape de Obor, poze reale. **80 L;** ☎0799.633.655

102. **Diana.** Buna eu sunt Diana, am 35 ani si ofer masaj de relaxare domnilor generosi cu bune maniere, mai multe detalii la nr. **50 L;** ☎0731.875.948/ 0731.875.948 Floridragulinoiu@yahoo.com

103. **Doamna** 35 1, 70m 90 kg, iti ofer masaj de relaxare la locatia mea zona sos. Stefan cel Mare, spital Colentina **60 L;** ☎0763.753.996/ 0753.580.809

104. **DOAMNA** blonda, singura, sociabila fizic placut linistita si rabdatoare cu experienta in masaj terapeutic depun pasiune in ceea ce fac. Detalii la telefon. Militari, **50 L;** ☎0736.254.283

105. **Doamna** casatorita, stilata, masaj de relaxare la domiciliul meu. Mai multe detalii la tel.; ☎0722.966.960

106. **Doamna** fac masaj terapeutic; ☎0735.670.953

107. **Doamna** ofer masaj de relaxare domnilor seriosi si cu bun simt la domiciliul meu. Mai multe detalii la tel. Titan, **120 L;** ☎0723.709.726

108. **Doamna** Sara rafinata, manierata, matura, stilata, te invit in locatie curata si discreta pentru masaj de relaxare in companie selecta. Mai multe detalii la tel **80 L;** ☎0735.026.104/ 0760.716.483

109. **Doamna** selectiva, alege calitatea si cu siguranta vei reveni pentru a te relaxa intr-un ambient placut si relaxant, **150 L;** ☎0764.743.332 cautcolega@yahoo.com

110. **Doamna** 31, Berceni, bruneta, ofer masaj de relaxare totala creme si uleiuri parfumate, igiena, discretie, intersectia Luica cu Giurgiu, **60 L;** ☎0728.567.820

111. **Doamna** 34, reala, selectiva ofer masaj de relaxare zona centrala Alba Iulia **250 L;** ☎0732.568.575

112. **Doamna** 53 de ani, discreta si manierata, ofer masaj de relaxare la domiciliul meu. Zona Pantelimon. **60 L;** ☎0732.074.954

113. **Doamna** 53, ofer masaj de relaxare la domiciliul meu, discretie maxima. Zona Pantelimon. **60 L;** ☎0732.074.954

114. **Doamna** casatorita, 30 ani frumoasa, stilata te invit la un masaj complet de relaxare la mine acasa, central, discret, mai multe detalii te astept cu un telefon, **100 L;** ☎0728.890.998

115. **Doamna** draguta stilata, blonda, ofer masaj de relaxare, terapeutic, la mine. Zona lancului. ☎0724.159.915 herescu.c@yahoo.com

116. **Doamna** matura 38 ani, ofer masaj de relaxare domnilor generosi min. 35 ani cu bun simt, igiena si discretie maxima, poze 100 % reale, nu ezita, sector 6. Nu raspund la mesaje si nr. ascunse; ☎0733.830.288

117. **Doamna** matura cu forme, ofera masaj de relaxare, discretie maxima. Rog seriozitate. Zona Pantelimon, Delfinului; **40 L;** ☎0727.512.037

118. **Doamna** matura Te astept la mine in Militari Rezidence sa te relaxezi. Mai multe detalii la tel., **100 L;** ☎0731.572.249

119. **Doamna** matura 35 ani, ofer servicii de masaj la domiciliul meu. Discretie si seriozitate maxima, poze reale, zona Dristor, Baba Novac. Program10-17; **50 L;** ☎0799.568.785

120. **Doamna** matura 48 ani, noua in zona Teiul Doamnei. Sunt o doamna matura care stie ceea ce vrea. Ofer masaj de relaxare domnilor care doresc sa scape de rutina. Fara graba Va astept, detalii la tel. Lacul Tei ap. Obor, **80 L;** ☎0729.402.665

121. **Doamna** matura 50 ani te astept sa petrecem momente placute ,cu un masaj de relaxare fara graba, discretie, intimitate, zona Stefan cel Mare (spit Colentina) prg 11//21; **60 L;** ☎0723.002.389

122. **Doamna** matura 50 ani, deschisa si sociabila te astept la un masaj de relaxare ce sigur te va face sa te reintorci. Discretie si intimitate zona Stefan cel Mare Spital Colentina) prg 11/21, **60 L;** ☎0731.084.734

123. **Doamna,** 34 de ani, ofer masaj terapeutic de relaxare, locatie de lux, zona Piata Alba Iulia. Sunt foarte eleganta, finuta si cu bun simt. Rog seriozitate, **200 L;** ☎0725.013.202

124. **Doamna,** 45 ani, discreta, atenta la dorintele tale, ofer masaj terapeutic, profesional de relaxare, cervical, lombar. Mosilor-Obor. Program 14-22. Discretie si igiena. Pret 100 L ora, **100 L;** ☎0727.483.225

125. **Doamna,** 50 de ani, am revenit, sunt singura, plinuta, si te astept in intimitatea casei mele pentru un masaj de relaxare menit sa te binedispuna. Piata Romana, **50 L;** ☎0738.268.040

126. **Doamne** mature masaj terapeutic professional: cervical, lombar, reflexoterapie, capilar, facial, masaj terapeutic genital ajuta la irigarea si deblocarea centrilor nervosi 90 min 175 ron, elixirul barbatilor; **175 L;** ☎0720.377.471

127. **Domnisoara** cu experienta iti ofer masaj de relaxare, cervical, lombar, prostatic pe masa de masaj intr-un ambient placut si relaxant, exclus sex Titan, **100 L;** ☎0731.771.721

128. **Domnisoare,** poze reale, te astepttam sa ne cunosti, oferim masaj. Nu vei regreta. Suntem tinere si frumoase. **80 L;** ☎0786.565.306

129. **Doua** doamne mature oferim masaj de relaxare. Cerem si oferim discretie. ☎0756.291.134

130. **Dristor** Camil Ressu bruneta discreta atenta la cerintele tale, ofer domnilor manierati masaj la domiciliul meu. Ofer si cer seriozitate maxima, igiena garantata. Detalii suplimentare la telefon **60 L;** ☎0767.311.930

131. **Dristor** noua pe site, pustoica 19 ani, 1 70, 50 kg te invit in compania mea pentru un masaj de relaxare si tonifiere, discretie si igiena maxima, mai multe detalii tef.; **100 L;** ☎0768.448.653

132. **Dristor** noua pe site, Pustoica 20 ani, 1.70, 50 kg te invit in compania mea pentru un masaj de relaxare si tonifiere, poze reale, discretie si igiena maxima, mai multe detalii tel. **100 L;** ☎0742.773.895

133. **Dristor,** noua in zona, 19 ani, 170, 50 kg te invit la mine pentru un masaj de relaxare si tonifiere, discretie si igiena maxima, mai multe detalii tef, 150 ora. **60 L;** ☎0766.868.472

134. **Dristor,** te astept in locatia mea intr-un ambient placut pentru un masaj de relaxare, singura in locatie, poze reale 100%, mai multe detalii la tel., nu raspund la sms si nr privat, rog seriozitate, **100 L;** ☎0720.980.541

135. **Dristor,** Baba Novac Tanara, 20 de ani, ofer masaj de relaxare pe masa de masaj la mine in locatie. Detalii suplimentare la telefon, **60 L;** ☎0784.794.252

136. **Dristor,** non stop Symon, transsexuala buna, dragii mei. Va astept in locatia mea pentru a petrece un timp minunat impreuna cu un masaj asa cum n-ai mai avut parte, este locul ideal pentru domnii care cauta non stop. ☎0765.018.213/ 0730.259.890

137. **Dristor,** noua in zona ta, ofer masaj de relaxare domnilor generosi, te astept in locatia mea curata si discreta. Nu raspund la sms si privat,suna-ma si nu vei regreta. **100 L;** ☎0727.525.886/ 0727.525.886

138. **Dristor,** noua pe site, 30 ani, 1 65, 45 kg, te invit in compania mea pentru un masaj total, discretie si igiena maxima mai multe detalii tel., **60 L;** ☎0767.564.284

139. **Drumul** Taberei, doamna 30 de ani, te astept la domiciliul meu pentru masaj terapeutic si de relaxare, curat si discret. Detalii la telefon, **50 L;** ☎0736.944.334

140. **Drumul** Taberei, Roxy, ofer masaj terapeutic, masaj de relaxare si intretinere corporala, detalii la telefon, zona Drumul Taberei, caut colega, **100 L;** ☎0767.821.102

141. **Eleganta** si rafinament, doamna matura ofer masaj de relaxare la mine acasa o locatie discreta si luxoasa, deschisa laorice pretentie zona Alba Iulia **200 L;** ☎0732.568.399

142. **Elektra,** doamna voluptoasa 1,70m, 95 kg, 40 ani, ofer masaj de calitate domnilor la licatua mea. Zona Stefan cel Mare spitalul Colentina; **50 L;** ☎0735.192.126

143. **Eroii** Revolutiei

PRESTĂRI SERVICII

203. **Masaj,** noua in zona Obor poze reale, servicii de relaxare totala, suna pt detalii despre pret, servicii. 1,69, 50 kg, bust mare natural. **50 L;** ☎0768.867.044

204. **Masaje** de relaxare tehnician maseur, execut masaje la domiciliul meu, zona Rosetti, muzica, luminite, dus, ambianta, ma deplasez central, progr 2_30_9 30 ultimul masaj, detalii tel sau Whatssap poze, speak enghlish; **150 L;** ☎0732.792.071/ 0732.792.071 lissa_lissa68@yahoo.com

205. **Masajul** perfect pt pretentiosi Masajul pentru domnii care se respecta si au pretentii de lux, **100 L;** ☎0737.197.355

206. **Maseur** efectuez masaj relaxare tonifiere. Rog seriozitate. ☎0732.222.213

207. **Maseur** sportiv 28 ani, Tanar sportiv 28 ani efectuez masaj pentru domni, doamne, domnisoare si cupluri, diferite tipuri de masaj. Ofer si cer maxima seriozitate, igiena. ☎0732.222.213

208. **Matura** inalta, supla, ofer masaj de relaxare zona Bd Mircea Voda, Camera de Comert, ☎0765.339.151

209. **Matura** stilata Claudia, 40 ani, miniona dar cu forme, iti pot oferi masaj de relaxare si nu numai. Poze reale 100%, locatie discreta, detalii la tel. Garantez revenirea, **150 L;** ☎0763.259.242

210. **Melanie,** Dristor ofer masaj de relaxare domnilor pretentiosi. Serviciile mele sunt de cea mai buna calitate. Garantez revenirea; **100 L;** ☎0728.488.232 olivia.munn69@yahoo.com

211. **Metrou** Iancului Ofer masaj de relaxare curatenie si discretie. Poze reale, **40 L;** ☎0738.178.637

212. **Metrou** Iancului, ofer masaj de relaxare curatenie si discretie. Poze reale. **40 L;** ☎0738.178.637

213. **Miniona** matura doamna matura ofer masaj de relaxare la domiciliul meu, ambient placut, discretie totala 120 L ora, detalii tel. Zona Unirii, Horoscop, 50 L, **50 L;** ☎0734.323.084/ 0767.823.794

214. **MIRELA** Ofer masaj de relaxare intr-un ambient placut fara graba la domiciliul meu. Detalii suplimentare la tel. Titan, Bd. Theodor Pallady **60 L;** ☎0736.549.922

215. **Mirela** ofer masaj de relaxare intr-un cadru intim si discret. Detalii suplimentare la telefon. Titan, bd. Theodor Pallady, **60 L;** ☎0736.549.922

216. **Mirela,** cosmeticiana, Drumul Taberei, ofer masaj de relaxare pt domni manierati si generosi. Program 10:00-20:00, 60 lei/30 min, 120 Lei/h. **60 L;** ☎0745.028.362

217. **Monica** draguta ofer masaj relaxare Sos Pantelimon Cimitirul Armenesc ofer si cer discretie. **60 L;** ☎0726.566.223/ 0730.971.311

218. **Monica** 37 ani poze reale, te astept la mine in locatie pt un masaj de relaxare de neuita, mai multe detalii la tel. **100 L;** ☎0721.659.736

219. **Monica,** noua in zona, buna numele meu este Monica, te astept la un masaj de cea mai buna calitate, rog seriozitate, singura in locatie, te astept la mine pentru clipe de neuitat **50 L;** ☎0743.421.465

220. **Monyca** Draguta 43 ani ofer masaj relaxare, Sos. Pantelimon Cimitirul Armenesc, **60 L;** ☎0726.566.223

221. **Monyca** Monyca, draguta, 43 ani, ofer masaj relaxare, Sos Pantelimon, Cimitirul Armenesc. **60 L;** ☎0726.566.223

222. **Natasha,** matura, 43 ani, central, Unirii, speak english. Matura, rusoaica, 43 ani, experta in arta masajului, 160 cm 58 kg. Ofer masaj de calitate, locatie lux, Unirii, parcare, igiena, doar apeluri, fara msj, dus obligatoriu pret-300 lei, **300 L;** ☎0740.948.427

223. **Nikoleta** Buna am 28 de ani 1.60 m si 50 de kilograme ofer masaj de relaxare domnilor generosi la mine in locatie zona centrala curatenie si discretie zona Mall Vitan noua in zona new **70 L;** ☎0721.767.402

224. **Nikoleta,** buna, am 28 de ani, 1.60 m si 45 de kilograme, ofer masaj de relaxare domnilor generosi si cu mult bun simt la mine in locatie, zona centrala, Mall Vitan, **70 L;** ☎0721.767.402

225. **Nina** 25 ani, bruneta reala noua in zona si in loc te invit sa-ti abati drumul, ptr a te relaxa, discretia si intimitatea sunt garantate totul fara graba. **60 L;** ☎0735.369.221

226. **Noua** in zona Bruneta reala, rabdatoare, eleganta si stilata ofer momente de relaxare totala domnilor pretentiosi, mai multe detalii la telefon. Diham. Titan. Mega Mall. ☎0721.398.154

227. **Noua** in zona Colentina, servicii de relaxare totala la domiciliul meu situat in zona Colentina, pt. detalii despre pret servicii adresa exacta suna-ma **50 L;** ☎0768.867.044

228. **Noua** in zona si in locatie numele meu este Amalia si am 28 de ani, 175 70 kg sanii nr 5 te astept in compania mea pentru un masaj de care sunt sigura ca ai nevoie. Rond Alba Iulia **100 L;** ☎0784.840.389

229. **Noua** in zona, doamna matura 40 ani, sociabila si discreta, ofer masaj in locatia mea domnilor maturi si generosi, zona Dristor; ☎0736.535.072

230. **Noua** in zona. noua in zona, 28 de ani, 1,70cm,55 kg. Te invit la mine pt un masaj de relaxare discretie si igiena maxima; ☎0768.385.427 secretelevietii91@gmail.com

231. **O** nebuna perfecta, 22 ani si ma descriu ca fiind o domnisoara cu mult bun simt, o companie placuta cu servicii irreprosabile, masaj, te astept in locatia mea pt. a ne relaxa impreuna, **80 L;** ☎0727.579.858

232. **Patricia,** matura discreta ofer masaj de relaxare zona Dristor Kaufland, **50 L;** ☎0736.760.098 popescuadriana@gmal.com

233. **Pentru** prima data in Bucuresti, super sexy 30 ani servicii de masaj de relaxare si body masaj in compania unei femei frumoase, curate si sociabile. Locatia Splaiul Unirii nr 8. **250 L;** ☎0732.789.181

234. **Piata** Iancului, ofer masaj de relaxare curatenie si discretie. Poze reale; **40 L;** ☎0738.178.637

235. **Piata** Progresu, doamna 55 ani, ofer masaj de relaxare pers. de varsta apropiata; ☎0730.515.750

236. **Poze** reale 100% garantez cu tatto masaj, sensualitatea si feminitatea sunt calitatile care ma caracteriza. daca esti un barbat care se respecta atunci nu ramane decat sa imi dai un telefon. iti garantez ca nu vei regreta timpul petrecut, **70 L;** ☎0727.981.802 Cristina.thaaaa@yahoo.com

237. **Prestari** servicii Buna eu sunt Diana am 35 ani si ofer masaj de relaxare domnilor generosi cu bune maniere, mai multe detalii la nr. **50 L;** ☎0735.486.303/ 0735.486.303 Floridragulinoiu@yahoo.com

238. **Prestari** servicii, buna eu sunt Bianca am 21 ani si ofer masaj de relaxare domnilor generosi cu bune maniere, mai multe detalii la nr. **50 L;** ☎0731.876.063/ 0731.876.063 Floridragulinoiu@yahoo.com

239. **Prestari** servicii, buna eu sunt Diana, am 35 ani si ofer masaj de relaxare domnilor generosi cu bune maniere, mai multe detalii la nr. **50 L;** ☎0731.841.471/ 0731.841.471 Floridragulinoiu@yahoo.com

240. **Pustoaica,** ofer masaj de relaxare si intretinere la domiciliul meu. Discretie, igiena, seriozitate, zona centrala. Mai multe detalii la telefon; **100 L;** ☎0799.364.489

241. **Recuperare** medicala, kinetoterapie si balneologie Recuperare medicala, kinetoterapie si balneologie: se ofera tratarea durerilor de spate, de membre, musculare si articulare precum si a afectiunilor coloanei vertebrale si articulare, **150 L;** ☎0754.213.126

242. **Relaxare** discretie singura, doamna blonda draguta deosebita prin stil si calitate cu experienta in masaj terapeutic ofer d-lor educati si maturi, sigur vei reveni, detalii la telefon, Militari **50 L;** ☎0737.218.736

243. **Relaxare,** masaj, Dorobanti, matura discreta, cu multa experienta, masaj deconectant pentru un plus de sanatate si placere, 5 euro/tel english, french speaking 10-22, Dorobanti, **70 L;** ☎0760.144.808

244. **Rond** Alba Iulia, buna te astept la mine in locatie pentru a avea parte de un masaj de relaxare facut pe tot corpul cu atentie, fara graba, pentru mai multe informatii suna-ma; ☎0728.298.945

245. **Rond** Alba Iulia, ofer servicii de masaj total la domiciliul meu pt mai multe detalii astept tel. tau. Singura in locatie program de la 11-23. Speak english. **50 L;** ☎0721.773.154/ 0753.815.302

246. **Roxana** Draguta si comunicativa te astept in compania mea pt a-ti oferi un masaj de neuitat. Poze reale 100% . Pt mai multe detalii ma poti contacta non-stop. Zona Titan **60 L;** ☎0720.649.968

247. **Roxana,** te astept in compania mea pt un masaj de relaxare cu atmosfera placuta si discretie maxima, pt mai multe detalii suna-ma, zona Titan, **60 L;** ☎0720.649.968

248. **Servicii** de curatenie profesionale firma specializata executa servicii de curatenie atat pentru sectorul rezidential cat si nerezidentialbirouri , firme , cladiri, etc.; ☎0755.054.708 dan.stef2006@yahoo.com

249. **Servicii** totale, Drumul Taberei Buna sunt Emy, te astept la mine pentru a-ti oferi masaj de relaxare, pentru mai multe detalii suna-ma, ☎0733.412.535

250. **Simona** 36 ani, poze reale din locatie. Bruneta finuta si stilata ofer masaj de neuitat domnilor manierati in loca?ia mea. Zona Obor -Colentina, **100 L;** ☎0736.676.955

251. **Simona,** 30 ani ofer masaj de relaxare la domiciliul meu, zona Kaufland Obor. Mai multe detalii la tel. Poze reale, **60 L;** ☎0748.944.812

252. **Sophie,** 25 ani, 1.60 cm si 48 kg. Feminitatea si bunul simt sunt calitatile care ma caracterizeaza. Va astept la un masaj de relaxare. Poze reale, nu insista. Zona Piata Muncii, **200 L;** ☎0725.458.291

253. **Studenta** 22 ani stilata si cu mult bun simt ofer servicii de masaj si intretinere corporala in locatia mea de lux central Alba Iulia **300 L;** ☎0732.855.248

254. **Sunt** noua in oras, 19 ani, ofer masaj de relaxare totala, la tine sau la hotel, pentru mai multe detalii sunama, sector 4 **300 L;** ☎0724.665.144 Talent.talent@yahoo.com

255. **Sunt** noua in zona Buna, sunt Adina, te astept la un masaj total de relaxare intr-un cadru intim domnilor cu bune maniere, mai multe detalii le ofer la tel., **50 L;** ☎0748.624.895

256. **Sunt** noua in zona Dristor, pustoaica 19 ani, dulce foc, te invit in locatia mea pentru un super masaj de relaxare. Vino si te vei convinge. Nu rasp. la nr. privat; **100 L;** ☎0732.798.154

257. **Sunt** noua in zona, te astept pe tine domn generos sa te rasfat cu un masaj de relaxare in locatia mea discreta si curata. Titan ☎0734.477.470

258. **Sunt** o doamna eleganta discreta ofer masaj de relaxare in locatia mea de lux, discretie si igiena, zona Alba Iulia **200 L;** ☎0732.568.368

259. **Tanara,** 33 de ani, ofer masaj de relaxare profesional, masaj terapeutic, masaj cervical, lombar, capilar, experienta, atestat, masa de masaj, locatie centrala, discretie, conditii energetice, foto reale, **100 L;** ☎0733.529.054

260. **Tanya,** bruneta, 30 de ani, ofer masaj de relaxare doar la domiciliul meu, igiena maxima. Mai multe detalii la telefon, zona Kaufland Obor, **60 L;** ☎0754.501.294

261. **Terapeut** holistic, te simti stresata si obosita, ai celulita si piele de portocala si nu poti merge la plaja, acum masaj de slabire, eliminare celulita si intretinere, relaxare si terapii energetice. Body masaj si yoni **79 L;** ☎0753.371.255

262. **Tina** 42, doamna matura finuta si rabdatoare iti ofer masaj de relaxare, discretie totala. **60 L;** ☎0721.980.503

263. **Unirii** bulevard, nr 7, Brunet noua in zona, 32 ani, draguta si amabila, te invit la un masaj de relaxare total, intr-un cadru intim si discret, in locatia mea din bulevardul Unirii nr 7, bloc 1C, langa Casa Poporului. **40 L;** ☎0784.515.518

264. **Unirii,** langa BCR, te invit pentru un masaj de calitate, poze 100% reale din locatie, pentru detalii sunati-ma, **50 L;** ☎0734.896.180

265. **Unirii,** masaj total, poze reale, super finuta si rabdatoare te invit la un masaj de relaxare si tonifiere, intr-o locatie curata si discreta. **100 L;** ☎0729.615.906 baddboss94@yahoo.com

266. **Unirii,** Zepter, Andreea, te astept in locatia mea intr-un ambient placut pentru un masaj de relaxare, singura in locatie, poze reale 100%, mai multe detalii la tel., nu raspund la sms si nr. privat, 100 lei/h. **50 L;** ☎0761.984.032

267. **Unirii,** zona centrala, blonda frumoasa. Ofer masaj de relaxare. Nu ezita sa ma contactezi, iti indeplinesc toate mofturile **80 L;** ☎0731.865.747

268. **Universitate** Sunt o domnisoara tanara, 27 ani, bruneta, ofer masaj de relaxare intr-un ambient placut, igiena si discretie ma caracterizeaza in totalitate, sunt o fire calma, intelegatoare si cu bun simt, **80 L;** ☎0734.055.687

269. **Veronica** doamna matura sunt noua in aceasta zona, discreta, te astept la un masaj de relaxare ofer seriozitate si cer la fel, zona Stefan cel Mare, spitaiul Colentina. **60 L;** ☎0731.084.734

270. **Yasmina,** bruneta reala, selectiva, 28 de ani, ofer diverse tipuri de masaj corporal intr-un ambient deosebit domnilor pretentiosi care apreciaza calitatea, ofer conditii de lux, discretie. Zona centrala, **200 L;** ☎0799.396.558

LOCURI DE MUNCĂ

2 Locuri de muncă

Oferte full time

Îl RUGĂM pe clienţii noştri să acorde tuturor şansa de a participa la ocuparea unui post, indiferent de: rasă, etnie, naţionalitate, limbă, religie, convingeri, categorie socială, categorie defavorizată, vîrstă, sex,orientare sexuală, cf. Legii 48/2002

1. **30 operatori** productie/muncitori necalificati Pentru Abatorul Peris (langa Otopeni) cautam 30 operatori productie/muncitori necalificati. Oferim venitul fix net lunar de 2.300 de lei (bani in mana). O masa calda/zi. Transport si cazare. ☎0741.222.279 daniela.gavril@agricover.ro

2. **Absolvent** liceu, promotiile 2014, 2015, 2016 pentru ajutor in bucatarie/ patiserie, program luni-vineri 06:30-15:30 si 2 sambete/ luna cu progr. 06:30-13:00. O masa pe zi, contract de munca, posibilitati de avansare, zona metrou Costin Georgian, **1.600 L;** ☎0722.453.893 cbzprod@gmail.com www.bucateperoate.ro

3. **Absolvent** liceu, promotiile 2014, 2015, 2016 pentru catering si evenimente, program luni-vineri 09:00-17:30 si 2 sambete/ luna. O masa pe zi, contract de munca cu norma intreaga, posibilitati de avansare, zona metrou Costin Georgian; **1.700 L;** ☎0723.600.947 razvan.sfant@bucateperoate.ro

4. **Absolvente** schimba-ti viata in bine si alege sa castigi de 10 ori mai mult. Empire Studio cauta fete cu/ fara experienta, varsta minima 18 ani, indiferent de nivelul cunostintelor de limba engleza; ☎0769.839.200 mihaela.empire@gmail.com

5. **Absolvente** de liceu, activitati de birou, CV Euro Pass e-mail; resurseumane001@yahoo.com

6. **Absolventi** liceu Firma productie publicitara angajam full-time muncitori absolventi liceu. Locatie: Bucuresti, sect 3, zona Republica, Cartier 2 August. Cerinta: simt tehnic, seriozitate. ☎0726.954.244/ 0729.065.159 veronica@adda-ro.com

7. **Academia** de Tenis Herastrau angajeaza angajam amenajator terenuri cu experienta. Salariu atractiv, carte de munca. Pentru mai multe detalii. ☎0724.185.210 geut_19@yahoo.com

8. **Admin,** trainer, Studio 27 angajeaza personal cu experienta pentru postul de trainer. Cerinte: limba engleza avansat, sociabila, 8 h/zi, 5 ture/ saptamana, posibilitate de avansare, sistem de bonusare, **2.500 L;** ☎0765.640.271 hr@studio-27.ro

9. **Administrator** / incasator blocuri, angajam persoana serioasa pentru administrare / incasare blocuri. Necesar atestat administrator; ☎0723.351.308

10. **Administrator** blocuri care sa indeplineasca si functia de casier pentru firma Scomet administrare imobile. Conditii obligatorii: permis, masina. Program 13.00-21.00, **2.200 L;** ☎021.336.77.44/ 0372.979.797 office@scomet.ro

11. **Administrator** blocuri Firma Scomet Administrare imobile angajam administrator cu permis si masina pentru monitorizarea blocurilor din portofoliu; **3.000 L;** ☎021.336.77.44/ 0372.979.797 office@scomet.ro

12. **ADMINISTRATOR PARKING AUTO, SALARIU 1.800 LEI/LUNA, 1.800 L; ☎0745.193.700**

13. **AEK** Security Devision, angajeaza agenti de paza pentru magazinele situate in Mall-uri. Salariu net. **2.040 L;** ☎0760.411.281

14. **After-school** angajeaza Invatatoare. After-school Sect. 2(Lizeanu), angajeaza invatatoare: pers.vesela, blanda, tanara, comunicativa, cu multa rabdare, apropiata de copii si plina de viata.Cerinte: Absolventa Univ. Stiintele Educatiei ☎0731.441.100

15. **Afumator** carne (fumarist) afumator carne (fumarist) pentru punctul de lucru din comuna Magurele, Ilfov (la un kilometru de la iesirea din Bucuresti, acces RATB).Oferim salariu atractiv , 1 masa/zi, decont combustibil. ☎0727.857.390 resurseumane@prodafum.ro

16. **Agent** de curatenie pentru spatii exterioare si intretinere zona verde, zona Berceni. Oferim pentru personal cu experienta, salariu motivant si bonuri de masa. ☎0799.777.057 office@curatenieindetaliu.ro

17. **Agent** interventie cu permis categoria B si atestat; ☎021.335.84.20/ 0722.307.333 angajari@aba.ro www.abasecurity.ro

18. **AGENT** paza si ordine, agent control acces cu atestat; ☎021.335.84.20/ 0722.307.333 angajari@aba.ro www.abasecurity.ro

19. **Agent** asigurari. Se ofera : finantare care asigura un venit minim intre 1513 si 2614 ron pentru persoanele care au experianta in vanzari sau au cod RAF . ☎0727.701.186 adrian.dumitru@allianztiriac.ro

20. **Agent** call center daca vrei sa lucrezi intr-un loc unde colegii iti sunt si prieteni, te asteptam in echipa noastra. Varsta nu conteaza. Email: ☎0757.085.852 hr@cycle.ro

21. **Agent** control acces parcaj subteran Bucur Obor. Experien?a in operarea de case de marcat constituie un avantaj. Relatii la tel in intervalul orar 10-16. ☎021.252.79.58/ 0735.215.497 office@parcajobor.ro

22. **Agent** curatenie Firma curatenie cauta femeie pentru curatenie birouri Bucuresti. Program 8 h/zi, program luni-vineri, salariu 1400 lei/luna, in plus se ofera si abonament Ratb, **1.400 L;** ☎0722.590.504 adriana@prieteniicurateniei.ro

23. **Agent** curatenie full time Angajam agent curatenie part time 8 ore Bucuresti. Program schimb 1, schimb 2, schimb 3 20 locuri disponibile. Salariu in functie de locatie Intre 1.300 si 1.600 lei net in mana). **1.300 L;** ☎0799.773.033/ 0799.773.032 office@mavim.ro

24. **Agent** curatenie punct fix WorldClass Radison program: 5 zile saptamana. Program 8 ore. Schimb 3, 22,00.-06.00. 4 posturi disponibile. Salariu 1600 lei net, in mana. Prezenta si experienta in domeniu constituie un avantaj. **1.600 L;** ☎0799.773.032/ 0799.773.033 office@mavim.ro

25. **Agent** curatenie scari de bloc firma de curatenie angajeaza personal pentru scari de bloc. ☎0744.319.510

26. **Agent** curatenie, menajera pentru sedii de firma, cladiri birouri, program 8 ore/zi, carte de munca. Salariul net 1300 lei + transport; **1.500 L;** ☎0732.405.096 office@curatluna.ro

27. **Agent** de curatenie cu permis categoria B firma de curatenie angajeaza agent de curatenie cu permis categoria B; **2.000 L;** ☎0744.319.510

28. **Agent de paza pentru fabrica productie alimentara, sector 6; ☎0732.672.654**

29. **Agent** de securitate cu atestat, Bronec angajeaza agenti securitate, femei si barbati. Pentru mai multe detalii va asteptam la sediul societatii: Str. Mesterul Manole nr. 1, bl. D17, sc. 1, et. 4, ap. 12, sect. 3, Bucuresti. ☎021.323.54.69/ 0730.583.840 bronec@bronec.ro

30. **Agent** de vanzari firma care produce imbracaminte pentru copii, angajeaza agent de vanzari cu experienta. Se asigura telefon, masina si laptop de serviciu. Se ofera salariu fix+comision din vanzari. Detalii la telefon; **1.900 L;** ☎0724.605.550 babybluefashion2013@gmail.com

AEK SECURITY DIVISION ANGAJEAZĂ

- AGENŢI DE SECURITATE - RECEPŢIONISTE
- SERVANŢI POMPIERI - DISPECERI

ŞEFI OBIECTIV

Salariu net 1.800 - 1920 lei

Relaţii: 0760.411.281
Email: recrutare@aeksecurity.ro

36. **Agent** imobiliar cu sau fara experienta, fete sau baieti, mediu de lucru profesionist, tanar si dinamic. Carte de munca, comision si bonusuri, locatie Universitate, **2.500 L;** ☎0761.393.936 office@hh-imobiliare.ro

37. **Agent imobiliar Dion Imobiliare, iti doresti o cariera in domeniul imobiliar? Vrei sa iti organizezi timpul cum vrei tu? Poti sa lucrezi in echipa ? Iti doresti sa lucrezi in centrul capitalei? Alatura-te echipei Dion Imobiliare! ☎0723.511.816 office@dionimobiliare.ro**

38. **Agent imobiliar, canditatul ideal: persoane dinamice si comunicative;capacitatea de a lucra atat individual cat si in echipa; competente in negociere 1.000 €; ☎0724.579.843 tomasandu733@yahoo.com**

39. **Agent masuratori vanzari tamplarie pvc, rulouri, plase, jaluzele, pentru societate comerciala Sos. Giurgiului nr. 10. Cerinte: permis cat. B ☎0768.081.220/ 0785.270.270 contact@aluroller.ro**

★★★★★★★★★★★★★★★★★★★

51. **AGENT VANZARI (BAIAT) PENTRU MAGAZIN INCALTAMINTE LUX, CU PERMIS DE CONDUCERE, COMUNICATIV, SIMT COMERCIAL; ☎0746.393.551**

★★★★★★★★★★★★★★★★★★★

52. **Agent vanzari cu experienta agent vanzari cu experienta carne fresh si mezeluri, pentru punctul de lucru din comuna Magurele, Ilfov (la un kilometru de la iesirea din Bucuresti, acces RATB). Oferim: salariu atractiv+bonus; ☎0727.857.390 resurseumane@prodafum.ro**

60. **Agenti** curatenie tura de noapte sau zi, sediu birouri in Bucuresti. Conditii avantajoase de salarizare, bonuri de masa, plata ore suplimentare, bonusuri. Puteti sa ne contactati de luni pana vineri intre orele 9.00-18.00 la numarul de telefon: ☎0784.290.182

61. **Agenti** curatenie tura de noapte sau zi, sediu birouri in Bucuresti. Conditii avantajoase de salarizare, bonuri de masa, plata ore suplimentare, bonusuri. Puteti sa ne contactati de luni pana vineri intre orele 9.00-18.00 la numarul de telefon: ☎0784.290.182

62. **Agenti** curatenie, firma de curatenie angajam femei curatenie birouri in Bucuresti. Program 8 sau 4 ore/zi. Salariu net 1400 lei, bonuri de masa de 15 lei/zi si decontare transport RATB si metrou. Rugam seriozitate; **1.700 L;** ☎0731.280.579 office@brights.ro

63. **Agenti** curatenie, personal pentru curatenie pe santiere si complexe rezidentiale in zona metrou Aurel Vlaicu. Plata saptamanal 400 lei. Decontam transport. **1.600 L;** ☎0786.130.662/ 0720.791.985

64. **Agenti** curatenie, zona Baneasa, program 8 h/ zi, locatie fixa, salariu avantajos. Relatii la; ☎0743.182.360

65. **Agenti** curatenie, zona Militari, program 8 h/ zi, locatie fixa, salariu avantajos. Relatii la; ☎0764.057.786

66. **Agenti** curatenie, zona Pipera, program 8 h/ zi, locatie fixa, salariu avantajos. Relatii la; ☎0786.102.017

67. **Agenti** curatenie, zona Semnatoarea/ Petrache Poenaru, program 8 h/ zi, locatie fixa, salariu avantajos. Relatii la tel. ☎0731.178.581

68. **Agenti** curatenie, zona statie metrou Aurel Vlaicu, program 8 h/ zi, locatie fixa, salariu avantajos. Relatii la; ☎0786.102.017

69. **Agenti** curatenie, zona Colentina, masa zilnica, program 8 h/ zi, locatie fixa, salariu avantajos. Relatii la; ☎0744.320.276

70. **Agenti** curatenie, zona Liviu Rebreanu, Park Lake, program 8 h/ zi, locatie fixa, salariu avantajos. Relatii la; ☎0743.053.208

71. **Agenti** curatenie, zona targ de masini Autovit, Vitantis, program 8 h/ zi, locatie fixa, salariu avantajos. Relatii la; ☎0763.414.316

72. **AGENTI CURATENIE. PERSOANE CU DIZABILITATI USOARE (CERTIFICAT HANDICAP GRADUL 3) CU DREPT DE MUNCA 4 SAU 6 ORE PT. CURATENIE IN LOCATII DIN BUCURESTI, SEDII IN TOATE SECTOARELE, SALARIUL 1.400 LEI; ☎0720.987.739**

73. **Agenti curatenie. Societate de curatenie angajeaza agenti curatenie pentru Mall Iris Titan, oferim salariu net 1.800 lei. Detalii la tel.: 1.800 L; ☎0751.051.955**

74. **Agenti** curatenie/menajere Sala de fitness si piscina de 5 stele, cautam colegi pentru departamentul curatenie, prosoape. Salariul net 1600 lei. Program in ture. Asiguram transport de la metrou Aurel Vlaicu. **1.600 L;** ☎0744.332.072/ 0743.164.680 florina.serban@stejaricountryclub.ro

75. **Agenti curatienie - Echipa curatenie pentru ansamblu rezidential. Oferim Carte de munca si salariu atractiv; ☎0730.569.608**

AGENŢI DE SECURITATE
AGENŢI DE INTERVENŢIE

- Plata salariilor la timp
- Sărbători legale plătite dublu
- Prime / bonusuri
- Calificare profesională gratuită
- Contract de muncă integral
- Stabilitate la locul de muncă
- Servicii medicale gratuite

*Pentru posturile de Agent de Securitate şi Agent de Intervenţie există obiective în toate sectoarele din Bucureşti şi în zonele limitrofe

BGS DIVIZIA DE SECURITATE

Interviuri: Str. Calea Vitan, nr. 293, sector 3 (vis-à-vis de Târgul Auto Vitan)
Relaţii la telefon: 0749.062.295

31. **Agent** de vanzari Stone Deco Style producator piatra decorativa de calitate superioara prezent pe piata de 14 ani este in plina expansiune. Daca doresti sa faci parte din echipa noastra de vanzari esti bine venit. **100 L;** ☎0720.530.432 gaticiolga@gmail.com

32. **Agent** de vanzari, Soc. com. din Voluntari angajam agent de vanzari pentru promovarea prod (pahare sticla si oale inox), dezv. portofoliu de clienti, etc. Salariu atractiv + bonusuri. CV la adresa email office@serex.com.ro **2.000 L;** ☎0728.120.049 office@serex.com.ro

33. **Agent** distributie automate cafea zona Bucuresti-Ilfov, permis conducere categoria B. Asteptam CV-urile la adresa de mail andrei.cristache@luciancaffe.ro andrei.cristache@luciancaffe.ro

34. **Agent** Igiena Publica DDD, avantajos, termen lung Agent DDD zona sector 6, angajam persoana serioasa pe postul de agent DDD, fara experienta/necalificat cu permis cat B. Asiguram carte munca, scolarizare/pregatire, masina serviciu, telefon, bonusuri. ☎0766.595.550

35. **Agent** imobiliar Agentie imobiliara cu experienta in domeniu, cu sediul in bulevardul Unirii si Calea Serban Voda, angajeaza agenti imobiliari cu sau fara experienta. Conditii foarte avantajose. www.cristalholding.ro; ☎0799.059.903 office@cristalholding.ro

40. **Agent** paza -depozit Sos. Berceni. Pentru detalii sunati la tel. sau trimiteti CV la: ☎021.407.52.35 resurse.umane@ramadanorth.ro

41. **Agent paza Companie Softvision. Sediu strada Uruguay, 11 (langa statia de metrou Aviatorilor). Telefon: 0747137637. Program: I-v; 07:00-23:00 (se lucreaza in doua schimburi). ☎0767.125.312 florin.stefanache@softvision.com**

42. **Agent paza cu atestat si experienta. Bucuresti, sector 4? ☎0743.047.807 resurse.umane@montajelectric.ro**

43. **Agent paza cu sau fara atestat Obiective: ADPP sector 1, carte de munca pe perioada nedeterminata, program de lucru: 12 cu 24, 12 cu 48 ore; ☎0753.128.171/ 0758.115.605 paza.magic@yahoo.ro**

44. **Agent preluare comenzi, cofetaria Alice, preluarea, inregistrarea si redactarea comenzilor primite de la clienti (personal, pe mail sau telefonic). Intocmirea si eliberarea facturilor pentru clienti. Pregatirea pentru livrare a comenzilor; ☎0741.037.366 resurseumane@cofetariaalice.ro**

45. **Agent promoter distribuire door-to-door de reviste publicitare si semnare contracte pt carduri de fidelitate lant magazine cash&carry. Activitatea se desfasoara in sect 3, 4, 5 si 6. Program 8h/zi L-V 1.500 L; ☎031.429.81.17 office@a1-recruitment.ro**

46. **Agent securitate cu atestat, SC Vicorn Prodimpex SRL; ☎0732.307.529/ 0768.338.427**

47. **Agent** securitate locatie Auchan Drumul Taberei, program lucru 8 ore/ schimb - 2 schimburi. Posturi: acces personal, acces clienti, receptie marfa, linia caselor. Salariu fix, tichete masa, prima vacanta, prime; ☎0374.409.880 arogojina@auchan.ro

48. **Agent** securitate urgent angajam. Salariul net 1500-1800 lei ☎0799.746.324

49. **Agent** securitate - hotel de 4 stele Rin Central Hotel (Str. Traian, 55A) angajeaza agent paza. Cerinte: calificare in domeniu, abilitati bune de relationare, limba engleza-avantaj, program: 12/24; 12/48; masa asigurata, bonuri de masa; ☎0731.111.250 resurseumane@rinhotels.ro

53. **Agent** vanzari Digi Mobil descrierea postului: prezentarea si promovarea serviciilor din portofoliul companiei, creeaza, dezvolta si mentine legatura cu clientii/ potentialii clienti; **3.000 L;** ☎0774.200.094 ionut.serban@rcs-rds.ro

50. **Agent securitate cladire birouri Bucuresti, 12/24, 12/48, 1900 lei, spor noapte 25%, weekend si sarbatori legale 100%, vechime, tichete masa 15 lei, plata la timp, cunostinte minime operare calculator, seriozitate, atestat politie. ☎0741.124.143**

54. **Agent** vanzari directe, Telekom Romania, Telekom angajeaza persoane cu sau fara experienta in domeniu. Contract de munca, salariu fix+comision si bonusuri. Program full-time. Daca esti interesat asteptam de la tine un CV-ul sau un telefon. ☎0786.718.355 ovidiu_cristian@telekom.ro

55. **Agent** vanzari sisteme de securitate Angajam agent vanzari cu experienta in domeniul sistemelor de securitate. Conditii de lucru deosebite. Stabilitate. Seriozitate. Salariu fix sau comision cu targhet. **3.000 L;** ☎0726.444.496 office@eisol.ro

56. **Agent** vanzari, firma distributie (produse alimentare) angajeaza persoane cu sau fara experienta in domeniu. Contract de munca, salariu fix, comision si bonusuri. Program full-time ☎0723.204.332

57. **Agenti** curatenie baieti si fete, program 8 ore/ part time, seara, pentru birouri si spatii comerciale, salariu motivant, transport asigurat; tel 0723395147. ☎0723.395.147

58. **Agenti curatenie pentru Mall Iris Titan, sector 3. Se ofera: salariu motivant platit la timp, plata orelor suplimentare, bonuri de masa, program flexibil, training gratuit. Relatii la telefon: 1.800 L; ☎0751.051.955**

59. **Agenti curatenie Societate de curatenie angajeaza Agenti curatenie pentru Mall Iris Titan ,oferim salariu net 1.800 leiDetalii la tel 1.800 L; ☎0751.051.955**

S.C. GLOBAL FACILITY SRL
angajează
ELECTRICIAN +INSTALATOR MENTENANŢĂ MAGAZINE
Condiţii:
- Atestat profesional
- Permis conducere categoria B
- Experienţă

Salariul NET ÎNCEPÂND DE LA 2.000 LEI
0731.307.947

ANGAJĂM **AGENȚI CURĂȚENIE TURA DE NOAPTE SAU ZI**
SEDIU BIROURI ÎN BUCUREȘTI
- Condiții avantajoase de salarizare,
- Bonuri de masă,
- Plată ore suplimentare,
- Bonusuri

Puteți să ne contactați de luni până vineri între orele 9.00-18.00 la telefon:
0784.290.182

LOCURI DE MUNCĂ

AGENŢI DE SECURITATE
inclusiv pensionari pentru obiective pază în Bucureşti.

Oferim contract muncă integral, plata salariului lunar la timp, calificare profesională la locul de muncă.

SALARIU 1.900 LEI

Tel: 0764.961.496

76. **Agenti de curatenie birouri Bucuresti si Otopeni, program 8 ore, luni- vineri, salariu platit la timp+ tichete de masa+ decont transport; ☎0735.883.335**

77. **Agenti** de curatenie Firma de curatenie angajam sub contract de munca agenti de curatenie in Bucuresti, cu program flexibil, salariu motivant, tichete de masa, sporuri de performanta, plata orelor suplimentare. ☎0733.966.632 conicfinance@gmail.com

78. **Agenti** de curatenie, cautam agenti de curateni (doamne sau domni) pentru cladiri de birouri, zone de centru usor de ajuns, program I-v, mediu placut, echipa serioasa, salariu 1200 lei in mana +bonusuri. Andre Camelia; **1.350 L;** ☎0785.482.082/ 0785.482.082 camelia.tudor100@yahoo.com

79. **Agenti** de curatenie, femei si basrbati pentru hypermarket din zona Berceni. Program 8 ore, contract; ☎0758.044.134

80. **Agenti** de curatenie, femei si barbati pentru hypermarket din zona Berceni. Program 8 ore, contract; ☎0758.044.134

81. **Agenti** de interventie Societate specializata de paza angajeaza agenti de interventie din Bucuresti sau zonele apropiate.Permis de conducere auto obligatoriu (categoria B), ☎021.345.80.11/ 0745.035.127 ppt.tehnic@yahoo.com

82. **Agenti** de paza angajam urgent, cu experienta, salariu 1400 -1600 lei; ☎0799.746.324

83. **Agenti** de paza pentru obiective Bucuresti; ☎0733.758.309/ 0748.979.149

84. **Agenti** de paza cu atestat, pentru obiective din Bucuresti si Bolintin Vale. Salariu net de la **1.400 L;** ☎0730.344.788/ 0768.074.078

85. **Agenti** de paza femei ransportul asigurat de la metrou Pacii Militari in obiectivele situate pe Autostrada A1 Bucuresti-Pitesti: dispecerat video depozit, program 12/36h noaptea, salariul 1.600 Lei net. Plata la termen. **1.600 L;** ☎0769.075.999/ 0799.555.777 angajari@carpatguard.ro

86. **Agenti** de paza santiere si filmari Cosmopol Security Service angajeaza in conditiile legii 333 cu sau fara atestat. Salarizare incepand de la 6 Lei/h pana la 7 Lei/h in functie de obiectiv. Se poate asigura cazare **1.500 L;** ☎0774.005.921

87. **Agenti** de paza si interventie conform legii nr. 333/2003. Permis de conducere categoria B (abilitati conducere ATV). Salariu atractiv si bonuri de masa. Obiectiv Bucuresti, zona Lujerului. ☎0734.710.699

88. **Agenti** de paza si receptioneri pentru zona Baneasa, Aurel Vlaicu, Floreasca. Contract de munca, avans si lichidare, plata intotdeauna la timp, 6 lei pe ora. Angajam cu sau fara atestat, inclusiv pensionari; ☎0786.130.662/ 0720.791.985 gesecosecure@gmail.com

89. **Agenti de paza. Swat Force - Romania angajeaza urgent agenti paza, barbati si femei pentru obiective din Bucuresti si Ilfov, salariu net intre 1.400 si 1.680 lei/ luna, in functie de specificul obiectivelor. De asemenea angajam si dispeceri (operator monitorizare video) femei, salariu net intre 1.600 si 1.890 lei/luna. Tel. programare interviu; ☎0735.319.640/ 0786.607.537/ 0734.222.064**

90. **Agenti** de securitate Angajam barbati si femei, salariu atractiv program flexibil. Experienta in domeniu constituie un avantaj. ☎0736.768.759

91. **Agenti** de securitate angajeaza Agentia de securitate, conform legii 333 /2003, program 8 h/zi, posturi interior, echipament gratuit, salariu motivant. ☎021.337.44.77/ 0747.221.397

92. **Agenti** de securitate Caldo Privat Security angajeaza agenti de securitate cu sau fara atestat, pentru cladiride birouri, galerii comerciale, centre de afaceri si hoteluri. Experienta in paza constituie un avantaj dar nu este obligatorie. Salariu motivant ☎0766.051.733/ 021.322.02.11 recrutare@caldoprivatsecurity.ro

93. **Agenti de securitate cu atestat, pentru unitati bancare, angajam urgent. Posturi de interior. Rugam seriozitate; ☎0745.754.341**

94. **Agenti** de securitate pentru Corbeanca, program 8 ore de interior, mediu placut; ☎0722.304.298

95. **Agenti** de securitate pentru obiective de interior, tarif 9 Lei pe ora ☎0751.101.187

96. **Agenti** de securitate pentru tipografii, depozite, ansambluri rezidentiale, in zonele, Pipera-Tunari, Piata Sudului Pantelimon, 24/48h,12/36.Salariu 1500-1600 Lei. Plata la termen; **1.600 L;** ☎0769.075.999/ 021.311.35.13 angajari@carpatguard.ro

97. **Agenti** de securitate pentru zona Fundeni - Dragonul Rosu. Post de interior, 8 ore pe schimb; ☎0722.304.298

98. **Agenti** de securitate SC STG 2000 S.A angajeaza agenti de securitate cu atestat pentru obiectivele din Bucuresti, oferim conditii optime de lucru si salariu motivant; ☎031.805.55.26/ 0720.880.744

99. **Agenti** de securitate mag. de lux si evenimente Cosmopol security service angajeaza agenti de securitate cu/fara atestat in conditiile legii 333. Obiective:mag de lux, filmari, santiere. Permis cat b prezinta avantaj. Se accepta pensionari activi. **1.800 L;** ☎0774.005.921/ 0722.344.463

100. **Agenti** de securitate, agenti de interventie, plata salariilor la timp, sarbatori legale platite dublu, prime/ bonusuri, calificare profesionala gratuita, contract de munca integral, stabilitate la locul de munca, servicii medicale gratuite. Pentru posturile de agent de securitate si agent de interventie exista obiective in toate sectoarele din Bucuresti si in zonele limitrofe. BGS Divizia de Securitate. Interviuri: Str. Calea Vitan nr. 293, sector 3 Bucuresti (vis a vis de Targul Auto Vitan). Relatii la telefon: ☎0749.062.295

101. **Agenti de securitate. Salariul net 1.300-1.700 lei si tichete de masa; ☎0745.013.873**

102. **Agenti** de securitate. Societate de paza angajeaza in conditiile legii agenti de securitate in zona Spitalului de Urgenta Sf. Pantelimon; ☎0730.565.149

103. **Agenti de securitate. Compania Swat Force International angajeaza agenti de securitate atat barbati cat si femei pentru paza centre comerciale si altfel de activitati. Daca inca nu sunteti calificati aceasta o puteti obtine in cadrul societatii noastre. Nu avem intarziei salariale. Persoanele care opteaza pentru acest post trebuie sa fie disciplinate, vigilente, responsabile, punctuale. Toti angajatii beneficiaza de forme legale de angajare iar salariul este destul de atractiv. Programul este in functie de obiectivul in care veti fi incadrat. Avem nevoie de personal pentru orasele Bucuresti, Ilfov. Angajam personal si asiguram transport daca intr-o zona exista mai mult de 20 de persoane care isi exprima dorinta de a colabora cu noi. Persoane de contact din cadrul companiei: Viorel Fronea - 0731.355.558; Serban Cristian - 0734.222.064; Croitoru Eugen - 0725.443.344; Lucian Miu - 0731.355.551; George Constantin - 0730.073.087;**

104. **AGENTI DE VANZARI MARE PUBLICITATE ANGAJEAZA ANUNTUL TELEFONIC. CAUTAM PERSOANE DINAMICE CU EXPERIENTA IN VANZARI. TRIMITE CV-UL PE MAIL LA: REDACTIA@ANUNTUL.RO**

105. **Agenti** imobiliari dezvoltator angajeaza agenti imobiliari cu experienta, se ofera posibilitatea de a intra intr-o echipa dinamica, salariu motivant, ☎0734.113.722

106. **Agenti imobiliari cu experienta pt ansambluri rezidentiale, salariu+comision.CV la: gabriela@metropolitan-residence.ro**

107. **Agenti** imobiliari cu sau fara experienta, pentru zonele Piata Iancului, Unirii, Alba Iulia, Dristor, Tineretului, Vitan, Nerva Traian, oferim initiere, training, contract, auto, decont taxi, publicitate fara limita de buget, departament juridic. **1.000 €;** ☎0755.075.900/ 0755.075.905 hr@exces-imobiliare.ro

108. **Agenti** imobiliari fete sau baieti, pentru agentie imobiliara cu vechime de 25 ani, in zona Teiul Doamnei, program flexibil, angajam persoane active, nu conteaza varsta; ☎0722.625.665

109. **Agenti** imobiliari, Agentie Imobiliara cu sediul in Sos. Iancului nr 17, sector 2 - Bucuresti, angajeaza agenti imobiliari pentru toate sectoarele, cu / fara experienta. Comision progresiv la vanzari. **200 L;** ☎0770.437.570 office5@mauwis.ro

110. **Agenti** imobiliari, Secretara, B+IF metrou, carte de munca, cursuri gratuite loco, finantare externa, cu/ fara experienta, publicitate, masina, colectiv deosebit, bonusuri, program flexibil, fara restrictii varsta/ sex. ☎0755.022.290/ 0758.323.323 office@imobservicecenter.ro

111. **Agenti imobiliari, Genera Service 2000 SRL angajeaza agenti imobiliari pentru zona rezidentiala, sectoarele 5 si 6 Bucuresti. Oferim un mediu de lucru placut si relaxat, castiguri materiale deosebite, satisfactia unor realizari deosebite; ☎0723.566.393**

112. **Agenti** paza Angajam agenti paza pentru zonele Bucur Obor, Colentina, Marurele, Unirii, salariu net 1.800 lei, contract de munca. ☎0722.520.106

113. **Agenti** paza Firma paza angajam agenti paza cu sau fara atestat, program 24/48 obiectiv in zona Popesti Leordeni, Soseaua de Centura. Salariu 1300 lei. **1.300 L;** ☎0737.042.400 Mihaela_gavrila@yahoo.com

114. **Agenti** paza Firma paza angajam agenti paza cu sau fara atestat, program de zi, obiectiv in zona Chitila, Soseaua Banatului. Salariu 1300 lei. **1.300 L;** ☎0737.042.400 Mihaela_gavrila@yahoo.com

115. **Agenti** paza Berceni Libra Guard angajeaza agenti paza pt. Bucuresti zona Berceni. Salariu 1700 ron. **1.700 L;** ☎0755.000.687 Office@libraguard.ro

116. **Agenti** paza Bucuresti Berceni Tineretului Libra Guard angajeaeza agenti paza pt Bucuresti, zona Berceni Tineretului. Salariu 1500 lei. **1.500 L;** ☎0746.235.834

117. **Agenti** paza Bucuresti Serban Voda Libra Guard angajeaza agenti paza pt. Bucuresti zona Serban Voda. Salariu 1700 Lei; **1.700 L;** ☎0758.113.453 office@libraguard.ro

118. **Agenti** paza Bucuresti Trapezului Salajan Libra Guard angajeaza agenti paza zona Trapezului Salajan. Salariu **1.700 L;** ☎0755.000.687 office@libraguard.ro

119. **Agenti** paza Bucurestii Noi, Pajura, Libra Guard angajeaza agenti paza pt. Bucuresti zona Pajura Bucurestii Noi. Salariu 1.700 Lei, **1.700 L;** ☎0746.235.834 office@libraguard.ro

120. **Agenti** paza cu atestat pentru Bucuresti, Bragadiru, Expozitiei, Romana, Colentina, Cernica, mai multe detalii la interviu strada Parcului 77g sector 1 Bucuresti, salariu 1.400 Lei net angajam si femei. ☎0728.873.928

121. **Agenti** paza cu atestat, inclusiv femei Societate de paza, angajam 15 agenti paza cu atestat, personal masculin si feminin, prezenta agreabila, pentru obiectiv special, situat in zona centrala a orasului. ☎0723.270.146/ 021.423.20.12 prosig.total@yahoo.ro

122. **Agenti paza cu sau fara atestat, femei si barbati pt. cladire birouri in zona Orhideea- Basarab, Regie, pt. societate. Se ofera CM neterminat, salariu atractiv, bonuri masa; ☎0728.482.800**

123. **Agenti** paza Ghencea Libra Guard angajeaza agenti paza zona Ghencea si Prelungirea Ghencea. Salariu 1700 lei, **1.700 L;** ☎0758.113.453 Office@libraguard.ro

124. **Agenti** paza Grozavesti. Libra Guard angajeaza agenti paza pt. Bucuresti zona Grozavesti. Salariu 1700, **1.700 L;** ☎0755.000.687 office@libraguard.ro

125. **Agenti** paza Margeanului Rahova, Libra Guard angajeaza agenti paza pt. Bucuresti zona Margeanului Rahova. Salariu 1700 Lei; **1.700 L;** ☎0755.000.687 office@libraguard.ro

126. **Agenti** paza Militari Libra Guard angajeaza agenti paza pt. Bucuresti zona Militari. Salariu 1.700 ron. **1.700 L;** ☎0758.113.453 office@libraguard.ro

127. **Agenti** paza Piata Cosbuc, Libertatii, Libra Guard angajeaza agenti paza in Bucuresti, zona Piata Cosbuc, Libertatii, Bingo Europa. Salariu **1.700 L;** ☎0755.000.687 Office@libraguard.ro

128. **Agenti** paza Rahova Bucuresti, Libra Guard angajeaza agenti paza pt. Bucuresti zona Rahova. Salariu 1600 Ron **1.600 L;** ☎0755.000.687 office@libraguard.ro

129. **Agenti** paza Tineretului, Timpuri Noi, Vacaresti Libra Guard angajeaza agenti paza zona Tineretului-Timpuri Noi, Vacaresti. Salariu 1.700 lei. **1.700 L;** ☎0758.113.453 office@libraguard.ro

130. **Agenti** paza Vitan Bucuresti, Libra Guard angajeaza agenti paza pt. Bucuresti zona Vitan. Salariu 1.600 Ron. **1.600 L;** ☎0755.000.687 Office@libraguard.ro

131. **Agenti** paza zona Izvor Societate de paza si protectie angajeaza agenti de securitate, obiectiv hotel in imediata apropiere a Parcului Izvor, cu sau fara atestat, posibilitate de calificare, post control acces, ☎0735.315.114

132. **Agenti** paza zona Pantelimon. Libra Guard angajeaza agenti paza pt. Bucuresti, zona Pantelimon. Salariu 1.500 Ron. **1.700 L;** ☎0755.000.687 Office@libraguard.ro

133. **Agenti** paza, cu sau fara atestat, pentru obiectiv in Bragadiru; ☎0722.229.979

134. **Agenti** paza, firma paza angajam agenti paza cu sau fara atestat, program 24/48 obiectiv in zona Berceni, Soseaua Oltenitei. Salariu 1300 lei. **1.300 L;** ☎0737.042.400 Mihaela_gavrila@yahoo.com

135. **Agenti paza. Firma de paza angajam agenti de interventie pentru zona Bucuresit. Domicilul: Bucuresti sau localitati limitrofe, salariu motivant. ☎0725.443.366/ 073422064/ 0731.355.558**

136. **Agenti** securitate angajez agenti paza din Bucuresti si imprejurimi varsta min. 18 ani. Salariu 1400-1600 lei. **1 L;** ☎0764.003.300 DANIELCONSTANTIN1964@YAHOO.COM

137. **Agenti** securitate societate de paza angajam urgent agenti de securitate cu sau fara atestat, pentru obiective din Bucuresti: ansamblu rezidential,santier si alte obiective; **1 L;** ☎0722.500.949 florinpavel77@yahoo.com

138. **Agenti** securitate Calea Victoriei, Societate de paza si protectie angajeaza agenti de securitate, pentru Hotel situat pe Calea Victoriei, cu sau fara atestat, posibilitate de calificare. Salariul platit intotdeauna la timp! **1.400 L;** ☎0735.315.114

139. **Agenti** securitate calificati, necalificati, pentru obiective Mega Image din Bucuresti, salariu motivant, program de lucru in ture. Tel. Badea Ionel ☎0752.212.779

140. **Agenti** securitate cu sau fara atestat pentru obiectiv reprezentanta piese auto in zona Carrefour Militari, cunostinte minime de calculator, cu sau fara atestat, program L-V ziua 12 ore, salariu 1800 Lei Net, plata la termen, tichete masa, **1.800 L;** ☎0769.075.999/ 021.311.35.13 angajari@carpatguard.ro

141. **Agenti** securitate in Cluj (Dezmir) angajam urgent angajam urgent agenti securitate, cu sau fara experienta, in Cluj (Dezmir), conditii deosebite, volum de munca scazut, plata/ora avantajoasa, program flexibil. Pentru detalii; ☎0755.999.669

142. **Agenti** securitate paza Agenti paza pentru cladiri de birouri, lucrul in ture 12/24. Salariu fix + bonuri de masa, (1.500-2.000 net) pachet asigurare medicala privata, mediu de lucru stabil, placut. ☎0766.741.053 office@hrdaily.ro

143. **Agenti** securitate pentru magazine de renume din Bucuresti. Salariu incepand de la 1920 Lei net- banii dv. (contributiile si impozitele fiind suportate de societate), salariul se plateste la timp, contract de munca integral, sarbatori legale platite dublu, prime, servicii medicale gratuite, conditii placute (se lucreaza in interior, beneficiti de aer conditionat), excursii gratuite munte/ mare, calificare profesionala gratuita. Interviurile: Str. Calea Vitan nr. 293, sector 3, luni-vineri, 09.00-16.00. Mijloace de transport: 124, 202, 223, 135, 123 Auchan Vitan, vis a vis de Targul Auto Vitan. Relatii la tel.: ☎0749.062.295

144. **Agenti** securitate pentru zona Otopeni Angajam agenti de securitate, program de zi de luni pana vineri, cu sau fara experienta, varsta maxima 55 de ani, pentru obiectiv, situat in zona Otopeni la piciorul podului. ☎0736.777.877 armand@companiadepaza.ro

145. **Agenti** securitate pentru zona Otopeni program de zi de luni pana vineri, cu sau fara experienta, varsta maxima 55 de ani, pentru obiectiv, situat in zona Otopeni la piciorul podului. ☎0736.777.877 armand@companiadepaza.ro

146. **Agenti** securitate Policolor sect.3, firma de paza si protectie angajeaza agenti de securitate, pentru Oras Bucuresti, zona Policolor, sect.3, cu sau fara atestat, posibilitate de calificare. Salariul 1500 net, **1.500 L;** ☎0735.315.114

147. **Agenti** securitate showroom Baneasa Firma de paza Guard One SRL angajeaza agenti de securitate cu sau fara calificare, pentru obiectiv deosebit din zona Baneasa. Salariu atractiv, echipa tanara, dinamica, mediu de lucru placut. ☎0724.222.507 office@guardone.ro

148. **Agenti** securitate si agenti, personal feminin Societate paza angajeaza agenti de securitate si personal feminin pentru control-acces. Se asigura scolarizare pentru persoanele fara atestat. Obiectiv situat in Bucuresti; ☎021.345.80.11/ 0728.999.412 ppt.tehnic@yahoo.com

149. **Agenti** securitate, Aparatorii Patriei BTM Divizia de Securitate, angajaza agenti de securitate cu sau fara atestat, posibilitate de calificare, zona sectorul 4 **1.300 L;** ☎0735.315.114

150. **Agenti** securitate, Mall Plaza Romania BMF Security angajeaza,Sef Tura, Agenti securitate, pentru Mall Plaza Romania, 1900 - 2200 lei net, analize gratuite. Relatii la tel. sau luni-vineri 09-17 **1.900 L;** ☎0762.618.486/ 0762.618.486 npriscoveanu@gmail.com

151. **Agenti** securitate, Piata Victoriei Angajam agenti securitate, cu sau fara experienta, pentru institutie de stat, program de lucru: 07:00-17:00 (L-V) cu weekend -ul liber. Conditii deosebite, volum scazut de munca, ☎0770.133.049/ 0755.999.669

152. **Agenti** securitate, zona Stefan cel Mare Angajam agenti de securitate, cu sau fara experienta, pentru magazin alimentar "La Doi Pasi", in zon Stefan Cel Mare. Detalii la numarul de telefon. ☎0744.661.093

153. **Agenti** vanzari prin telefon. Locatie: Piata Presei. Program de l-v: 10-18:30. Detalii la numarul de tel. Cv-ul la adresa: mihaela.iancu.hr@gmail.com. ☎0771.242.549 carageamihaela@yahoo.com

154. **Agenti** vanzari directe. Experienta nu este necesara, program flexibil, castiguri atractive; ☎0744.830.996

155. **Agenti vanzari inghetata Algida, angajam, masina 3,5 t, oferim salariu fix, comision si bonusuri; ☎0734.359.652 florincracana@unilever.com**

156. **Agenti,** companie multinationala Deichmann Companie Multinationala Deichmann angajeaza agenti de securitate pentru obiective in Bucuresti. Salariui net 11 lei pe ora. Salariu oferit cu punctualitate. Oferim seriozitate si punctualitate. ☎0773.937.051 marianmoise2005@yahoo.com

157. **Agenti,** Wanted! RPG Security angajeaza RPG SECURITY angajeaza agenti de securitate pentru obiective situate in zona Calea Calarasi si zona La 2 Cocosi. Program 24/48 ore. Salariu 1800 lei. Oferim punctualitate si onestitate. **1.800 L;** ☎0773.937.051 recrutare@rpg.ro

158. **Agenti.** Asociatie proprietari angajeaza agenti paza pensionar, 12 x 24 h. Relatii de luni pana vineri 10:00- 14:00 la telefon: **700 L;** ☎0721.242.143

160. **Agentia Be4work GmbH angajeaza personal calificat/ necalificat pentru clientii nostri din Germania. Nu percepem comisioane: Mecanici auto; Stivuitori; Sudori MIG/ MAG; Sudori TIG; Electricieni; Constructori de nave; Comisionari in depozite; Soferi pe TIR categoria CE; Necalificati pentru fabrici si depozite. Limba germana, experienta in domeniu si permisul de conducere categoria B valabil pe teritoriul Germaniei constituie un avantaj. Oferim: contract de munca legal; Salariu de la 9,27 euro brut/ora pt necalificati si 11,83 euro brut/ora pt calificati; concediu de munca legal platit 24 zile/an. CV-uri la mail. Informatii in lb romana la tel. www.be4work.com/ Facebook: Be4work GmbH Romana; ☎00491621315831 pavel.chiperi@be4work.com**

161. **AirbnbServices** cauta noi colegi. Operatoare customer service intr-un nou concept de a relationa cu utilizatorii, exclusiv digitalizat cu interventie minima umana. Salariu net. 2.200 lei plus bonusuri de preformanta; ☎0768.444.844 jobs@airbnb-services.ro

Companie de renume în transportul pacienților dializați angajează

Șoferi cu experiență minim 3 ani,

în vederea transportului pacienților dializați din București, cât și din împrejurimi.
Plata salariilor la timp, contract de muncă integral, sărbători legale platite dublu, servicii medicale, stabilitatea locului de muncă

Contact: **0758.025.805**

159. **AGENTI. SOCIETATE DE PAZA ANGAJEAZA 50 AGENTI SECURITATE CONFORM PREVEDERILOR LEGII 333/2003. SALARIU NET 1.650 L; ☎021.327.14.18**

162. **Ajutor** bar, castiguri minim 2200, taxi decontat, mese asigurate, bauturi asigurate, punct de lucru Barbu Vacarescu, ☎0735.870.212 georrge.ionita@gmail.com

163. **AJUTOR BARMAN, NUMAI FETE, PT. RESTAURANT SECTOR 1; ☎0771.076.886**

164. **Ajutor** brutar brutarie sector 5 angajam brutar, ajutor brutar cu sau fara experienta; ☎0772.261.614

165. **Ajutor** brutar-cofetar bakery in Pipera (str. Erou Iancu Nicolae). CV la adresa de email sau tel. Locatie premium, conditii avantajoase; ☎0742.102.875 office@freshfooddelivery.ro

166. **Ajutor** brutar. Brutaria cuptor cu lemne angajeaza ajutor de brutar cu/fara experienta , salariu atractiv , colectiv intelegator , program flexibil , munca usoara , specializare in domeniu , loc de cazare , ☎0723.500.709 aly.aslan2000@gmail.com

167. **Ajutor** bucatar ajutor bucatar, cu sau fara experienta, program de 8 ore/zi, 5 zile /saptamana. Daca iti cauti un loc de munca stabil si serios, te asteptam la Beraria H, din Parcul Herastrau sau ne poti suna; ☎0725.345.302 jobs@berariah.ro

168. **Ajutor** bucatar Angajam ajutor bucatar in cadrul unui important lant de restaurante de tip fast-food, Bucuresti. Locatie: Mall Baneasa / Mall Promenada. Program lucru: 5 zile pe saptamana cu 2 libere, in 2 schimburi. **1.700 L;** ☎0799.762.360 job@passion4work.ro

169. **Ajutor** bucatar angajam ajutor bucatar in cadrul unui important lant de restaurante de tip fast-food, Bucuresti. Locatie: Mall Baneasa / Mall Promenada. Program lucru: 5 zile pe saptamana cu 2 libere, in 2 schimburi; **1.700 L;** ☎0799.762.360 job@passion4work.ro

170. **Ajutor** bucatar Angajam ajutor bucatar pentru un restaurant select din Bucuresti. Cautam oameni dornici de a face parte dintr-o echipa frumoasa, nu este necesara experienta. ☎0731.322.472 catalina@r-hr.ro

171. **Ajutor** bucatar Angajam bucatar in cadrul unui important lant de restaurante de tip fast-food din Bucuresti.Locatie: Mall Baneasa. Program lucru: 5 zile pe saptamana cu 2 libere, in 2 schimburi. **1.700 L;** ☎0799.762.360

WISE BOX FOOD DELIVERY
locații în toate zonele Bucureștiului, angajează:

BUCĂTARI ȘI AJUTOR BUCĂTARI
ÎNCEPĂTORI ȘI CU EXPERIENȚĂ!

Salariu între 2.500-3.000 lei net

Relații la: **0747.815.440; 0799.831.111; 0720.987.739**. CV la mail: **claudia.petre@wisebox.ro**

172. **Ajutor** bucatar Angajam bucatar in cadrul unui important lant de restaurante de tip fast-food din Bucuresti.Locatie: Mall Vitan. Program lucru: 5 zile pe saptamana cu 2 libere, in 2 schimburi. **1.700 L;** ☎0799.762.360 job@passion4work.ro

173. **Ajutor** bucatar Autoservire, sector 2, angajeaza ajutor bucatar. Program L-V. Experienta si seriozitate; ☎0722.201.802

174. **Ajutor** bucatar Fabrica de carne angajeaza ajutor bucatar cantina pentru punctul de lucru din Magurele. Oferim salariu atractiv, 1 masa/zi si decont transport. Pentru persoanele din alte localitati asiguram cazare. ☎0727.857.390 resurseumane@prodafum.ro

175. **Ajutor** bucatar fara experienta cu calificare la locul de munca in fuctia de ajutor bucatar sau casier. Salariul in mana 2000 lei + o masa pe tura - www.angajaridodo.roSuna?i oricand! Merita! ☎0760.981.133/ 0800.080.080

176. **Ajutor** bucatar fara experienta cu calificare la locul de munca. Salariu in mana 1800 lei, o masa pe zi, transport asigurat pentru tura de noapte, suna la tel ☎0761.795.031/ 0800.080.080 callcenter@dodopizza.ro

177. **Ajutor** bucatar fara experienta pentru shaormerie zona Berceni, program de lucru 1 zi cu 1 zi libera, se ofera 1 masa zilnic, contract 8 ore. **1.700 L;** ☎0770.573.286

178. **Ajutor** bucatar in cadrul unui important hotel de 5 stele din Bucuresti. Program: 5 zile cu 2 zile libere. Nu necesita experienta. **1.600 L;** ☎0720.534.815 ionut.dragoi@passion4work.ro

179. **Ajutor** bucatar Maggie s Ranch, restaurant a la carte cu specific autentic American angajeaza ajutor de bucatar cu calificare si experienta. Locatia restaurantului: AFI Cotroceni (sector 6 Bucuresti). ☎0733.077.317 adrianab@maggies-ranch.ro

180. **Ajutor** bucatar pentru cantina in incinta Ministerului Transporturilor, Gara de Nord. Program de lucru: luni - vineri 06:00 - 17:00. Solicitam experienta minim 12 luni. **2.000 L;** ☎0723.793.620 office@bun-bun.ro

181. **Ajutor** bucatar pentru fast food, zona Unirii, bucatarie romaneasca, program 9-18, sambata si duminica liber, salariu 2500 lei brutto, ☎0730.115.599

182. **Ajutor** bucatar pentru preparare sandwichuri, salate, cu sau fara experienta. Program 2 cu 2, 09:00 - 22:30. Informatii la numarul de telefon sau CV pe mail; ☎0745.574.230 contact.dianei4@gmail.com

183. **Ajutor** bucatar pentru restaurant Tava cu de Toate incinta Grandarena Mall (Carrefour Berceni), domiciliu sector 4. Oferim: salariu fix motivant, bonus vanzari, masa gratuita, ctr. munca. Program 2/2 zile; ☎0760.334.661/ 0723.228.243 catalina_siminescu2008@yahoo.com

184. **Ajutor** bucatar preparare salate, paste, sandwhicuri, pregatit legumele, etc. Mentinea curateniei la locul de munca, program 2 cu 2 zile/7 zile din 7. Salariu decent, carte de munca. ☎0747.040.977 emilia.vlad@yahoo.com

185. **Ajutor** bucatar pt. Mister Kebab. Cerem indemanare si seriozitate . Program de lucru L-V. Oerim salariu atractiv, masa gratuita, tips. Bd. Aerogarii 17a, zona Baneasa; **2.500 L;** ☎0721.303.303

186. **Ajutor** bucatar Restaurant "La mami acasa" din Popesti-Leordeni angajeaza ajutor de bucatar serios, se asigura pregatire la locul de munca, contract de munca si salariu motivant. Pentru mai multe detalii tel. ☎0765.851.559/ 0723.538.729 Andrei_fer2008@yahoo.com

187. **Ajutor** bucatar restaurant cu terasa sector 6. Pachet salarial atractiv de la 1900 ron, bonusuri pentru evenimente, concedii platite. Se lucreaza o zi cu o zi, **1.900 L;** ☎0784.400.014

188. **Ajutor** bucatar restaurant fine dining angajam o persoana energica si responsabila, fara experienta in domeniu. Locatie: zona Palatului Parlamentului; ☎0371.303.700 office@restaurant-mahala.ro

189. **Ajutor** bucatar restaurant situat in zona bucur Obor angajeaza ajutor de bucatar cu experienta, program 2 cu 2; ☎0723.503.171/ 0761.261.781 stefan_jercau@yahoo.com

190. **Ajutor** bucatar Restaurant ultracentral, angajam ajutor de bucatar, oferim salariu 2500 ron, carte munca, transport gratui in Bucuresti. **2.500 L;** ☎0762.969.532 office@embassy-one.ro

191. **Ajutor** bucatar Restaurant zona Militari angajam ajutor bucatar, nu este necesara experienta, asiguram pregatire la locul de munca. ☎0723.640.178

192. **Ajutor** bucatar Restaurantul Aria Gourmet Burger, zona Universitate, angajeaza ajutor de bucatar. Ai oportunitatea de a studia alaturi de profesionisti. Contract de munca, ☎0751.242.660 cismas_dan@yahoo.com

193. **Ajutor** bucatar Restaurantul Social1 (in fata Casei Poporului) angajeaza ajutor bucatar program flexibli full-time, salariu motivant + bonusuri. Detalii la nr. de telefon, ☎0731.322.472 resurse.umane@stadio.ro

194. **Ajutor** bucatar si personal curatare de legume autoservire Piata Vitan; ☎0720.529.532

195. **Ajutor** bucatar si personal vase pt. autoservire Piata Victoriei; ☎0729.629.424

196. **Ajutor bucatar (preferabil doamna) pt. restaurant zona lancului. Suna dupa ora 10; ☎0724.212.282**

197. **Ajutor** bucatar 1.900 lei, femeie la vase 1.600 lei, pentru restaurant - autoservire, zona Armeneasca. Conditii avantajoase, program L-V 7-17; ☎0721.221.397

198. **Ajutor** bucatar cu experienta pentru bucataria calda. Program: luni-vineri, 06:30-18:30, sambata si duminica liber. Salariu: 3.000 lei plus masa. Zona Colentina, Fundeni. **3.000 L;** ☎0742.266.859

199. **Ajutor** bucatar cu experienta pentru catering, meniu romanesc. Program: o zi cu o zi, ore diferite de incepere sau luni-vineri, salariu pornire: 2.500-3.000 lei net. Oferim forme legale, stabilitate, flexibilitate. Sect 1. **3.000 L;** ☎0785.774.563 cateringsector1@gmail.com

200. **Ajutor** bucatar cu experienta pt. restaurant sector 3, salariu atractiv, transport asigurat seara, program 2/2 carte munca, tips.,pt mai multe detali la tel; ☎0765.965.712/ 0722.402.126 Gopo_rzx-company@yahoo.com

201. **Ajutor** bucatar necalificat Angajam ajutor bucatar, postul nu necesita calificare. Program de lucru 6:00 - 14:00 de luni pana vineri si sambata 6:00 - 10:00, duminica nu se lucreaz?. Zona Baneasa, sector 1. ☎0726.718.610

202. **Ajutor** bucatar pentru scoala scoala particulara angajeaza ajutor bucatar; ☎021.315.65.43/ 0726.130.220

203. **Ajutor** bucatar pub-restaurant Teiul Doamnei Pub-restaurant Teiul Doamnei angajeaza ajutor de bucatar, preferabil, cu experienta, program 2/2, salariu motivant, tips, ☎0726.240.796 office@oldbrickpub.ro

204. **Ajutor** bucatar sectia legume pentru restaurantul Social1 (piata Universitatii), program flexibil, salariu motivant + bonusuri. Detalii la nr. de telefon sau e-mail ☎0731.322.472 resurse.umane@stadio.ro

205. **Ajutor** bucatar si fata la curatenie Restaurant fast food din sectorul 4 zona Aparatorii Patriei, aproape metrou, angajeaza aj. bucatar si fata la curatenie, program 2 zile cu 2 zile, relatii zilnic dupa ora 9.00 la tel. (Cosmote), ☎0788.963.466

206. **Ajutor** bucatar si femeie la vase si curatenie pentru restaurant zona Tineretului, cerem si oferim seriozitate ☎0763.940.081 adriana.istoc@yahoo.com

207. **Ajutor bucatar si femeie la vase, cu sau fara experienta pt. restaurant; ☎0723.325.038/ 021.211.72.50**

208. **Ajutor** bucatar si lucrator bucatarie Faur) bucatarie centrala angajeaza aj bucatar si lucrator bucatarie pentru pregatirea si procesarea preliminara a preparatelor din carne, legume, sosuri etc. Program: L-V, 8.00-16.00, metrou Republica; ☎0726.240.796 office@unclejohn.ro

209. **Ajutor** bucatar, angajam ajutor de bucatar cu experienta in bucatarie; ☎0734.349.076

210. **Ajutor** bucatar, cu experienta pt. restaurant din zona centrala, informatii la telefon si CV pe mail; ☎0745.574.230 ella.translucid@gmail.com

211. **Ajutor** bucatar, cu sau fara experienta, pentru lucru la fritueze, pentru shaormerie, salariu 2000 Lei, zona Berceni, program 13 cu 35 ore libere, masa calda zilnic, cm 8 ore nedeterminat; **2.000 L;** ☎0773.316.497

212. **Ajutor** bucatar, femeie la vase, debarasator, pt. fast food zona 13 Septembrie, posibilitate cazare, **2.000 L;** ☎0729.001.020

213. **Ajutor bucatar, impinge tava, cu experienta la transat carne sau gatit mancare, zona Stefan cel Mare; ☎0768.053.009**

214. **Ajutor** bucatar, pt. restaurant din zona centrala, program 2 cu 2, salariu 1800 plus beneficii. Informatii la telefon si CV pe mail: ☎0745.574.230 ella.translucid@gmail.com

215. **Ajutor** bucatar, bucatar, ospatar si barman, angajeaza restaurant La Papile, situat la parcul Carol, salariul motivant si carte de munca; ☎0733.003.003

IBIS Hotels București angajează

ASISTENT RESPONSABIL TEHNIC

cu experiență minim 4 ani, cunoștințe în domeniul instalațiilor electrice și mecanice, utilajelor de hotel.

Oferim salariu atractiv și tichete de masă

Tel. **0753.013.343**

CV la email: **monica.gheorghe@ibishotels.ro** sau **h3302-qm@accor.com**

TIP TOP 1991 angajează

VÂNZĂTOARE

pentru locațiile din:
OBOR, ELECTROAPARATAJ, TINERETULUI, FERENTARI, 13 SEPTEMBRIE, APUSULUI, PIPERA, VETERANI

Salariul 1.650 lei + Bonuri de masă

Informații la tel. **0732.672.654**
www.tiptop.ro

LOCURI DE MUNCĂ

Societate de pază angajează

AGENŢI DE SECURITATE

L.G.P. 007 SECURITI GUARD

Experienţă minim 1 an, atestat de securitate, absolvent liceu, pentru obiective de învăţământ şi rezidenţiale. Salariu cuprins între 1.600-2.000 RON în mână. De luni până vineri între 10.00 şi 15.00.

0741.216.013

216. **Ajutor** bucatar, femeie serviciu vase, Restaurant Shorley cu sediul in Grozavesti, str. Economu Cezarescu, nr. 50, S6, angajeaza ajutor bucatar si femeie serviciu si, vase; ☎0722.366.583 ion.sorlei@gmail.com www.shorleyrestaurant.ro

217. **Ajutor bucatari, numai fete, pentru fast-food Gara de Nord. Progam luni-vineri ora 7,00-17,00; ☎0724.200.222**

218. **Ajutor** cofetar angajam ajutor cofetar cu experienta, program o zi cu o zi, salariu 3000 lei; **3.000 L;** ☎0786.151.099

219. **Ajutor contabil cu experienta in contabilitate si in Programul Saga; ☎0741.096.293**

220. **Ajutor** contabil Laboratorul de cofetarie angajeaza ajutor contabil pentru emiterea facturilor de vanzare in sitemul de gestiune SAGA, evidenta angajati, emitere stat de plata, declaratii, adeverinte salariati. ☎0785.137.937

221. **Ajutor** croitor, persoana dornica sa invete sa croiasca. Daca aveti cunostinte in croitorie cu atat mai bine. Se incepe ca ajutor, apoi se ramane pe postul de croitoreasa. Atelier zona Iancului. ☎0787.601.090 contact@funkers.ro

222. **Ajutor** de brutar, ambalator, brutar zona metrou Jiului, Bucurestii Noi, angajam brutar si ajutor de brutar. Program de lucru I-v, 8 ore tura de zi. Conditii bune de munca, contract, salariu in functie de experienta; ☎0722.244.333

223. **Ajutor** de bucatar pt fast food zona Armeneasca (Vasile Lascar) program luni vineri 07.00-17.00, weekend liber. Salariu motivant, contract de munca, o masa pe zi. Dana. ☎0763.269.027

224. **Ajutor de bucatar pt. fast- food situat in zona centrala. Salariu cuprins intre 1.700-2.300 lei, program doua zile cu doua zile libere; ☎0722.536.977**

225. **Ajutor** de bucatar pt. restaurant situat in sector 2, angajeaza ajutor de bucatar cu experienta, conditii avantajoase: program 2 cu 2 zile, contract de munca, tips din vanzare, transport asigurat, rog seriozitate. **2.400 L;** ☎0739.093.913/ 0736.353.571 dbrisit@yahoo.com

226. **Ajutor** de bucatar Restaurant in Dorobanti, angajam ajutor de bucatar. Alatura-te unei echipe energice si entuziaste. Experienta nu e necesara; ☎0761.706.942 nicoleta_hotnogu@yahoo.com

227. **Ajutor** de bucatar Restaurant, pub zona Unirii, sect 4 angajam ajutor de bucatar cu sau fara experienta, salariu 2000 lei, taxi dec., CM, program 2/2 zile. Cautam oameni seriosi, motivati, cu dorinta de crestere. **2.000 L;** ☎0767.671.013 office@thetemplepub.ro

228. **Ajutor** de bucatar pentru simigeria Matei zona Pipera (pentru pizzerie). Program l-v 07.00-16.00, o ora pauza, salariu 1800 lei. Relatii la tel Mihaela. ☎0751.710.174/ 0767.568.865

229. **Ajutor** de bucatar si bucatar, Restaurantul Vivo isi mareste echipa. Se ofera pachet salarial atractiv peste media din domeniu, bonuri de masa, posibilitatea de promovare. Afi Cotroceni; ☎0787.709.154 vivofoodbar@gmail.com www.vivofoodbar.com

230. **Ajutor** de bucatar si femeie la vase pentru restaurant zona Lacul Tei; ☎0763.560.630

231. **Ajutor** de bucatar si personal necalificat angajam bucatar, ajutor de bucatar, grataragiu, si personal necalificat pentru restaurant, prg: l-s 08:00-19:30, o zi cu o zi sau doua zile cu doua. Salariu atractiv, tips. ☎0773.335.587 razvanph@gmail.com

232. **Ajutor** de bucatar si spalator vase Restaurant situat in Auchan Militari angajeaza bucatari si ajutori bucatari (si fara experienta). Personal curatat legume. Personal spalat vase.Program 2 zile cu 2 zile de la 8-22. Masa asigurata. **2.000 L;** ☎0764.503.197 valentin@partenermedia.ro

233. **Ajutor** de bucatar, efectueaza o serie de operatii pentru prepararea produselor: curatarea, spalarea, tocarea, portionarea alimentelor; realizeaza preparate reci si calde; participa la primirea marfii si depozitarea lor. ☎0730.777.210 resurseumane@rinhotels.ro

234. **Ajutor** de bucatar, restaurant cu specific Italian, situat in sector 2, angajeaza ajutor de bucatar (doamna) cu experienta, rog seriozitate, conditii avantajoase: transport asigurat, masa asigurata, tips. **2.300 L;** ☎0739.093.913 ancalearoma@yahoo.com

235. **Ajutor** de cofetar - Art Dessert program 8 ore/zi, 5 zile din 7, un mediu de lucru placut, bazat pe respectul reciproc; Instruire profesionala; Adresa: Sos. Buc.-Targoviste nr. 22, sector 1, (zona Rest. Doi Cocosi), ☎0722.305.398 emilia@emex-romania.ro

236. **Ajutor** de cofetar cu, fara experienta in cofetarie. Cautam persoana dornica sa invete din taimele cofetariei, persoana cu inclinatii artistice, organizata. Cofetaria este in zona Grivita-Domenii ☎0727.709.344 comenzi@etorturi.ro

237. **Ajutor** de mecanic cu sau fara experienta urgent, cunoscator mecanica auto, salariu atractiv, oferim cazare; ☎0743.336.664 Office.buildprest.ro@gmail.com

238. **Ajutor** de patiser/cofetar, cofetaria Alice (zona Piata Iancului) angajeaza ajutor de patiser/cofetar. Nu este necesara experienta. Asteptam CV-urile dvs la adresa de email sau ne puteti suna l-v, in intervalul 09:00-17:00. ☎0741.037.366 resurseumane@cofetariaalice.ro

239. **Ajutor** decorator RIN Grand Hotel ajuta la decorarea hotelului, a salilor pentru evenimente, restaurantelor, salilor de conferinte, targuri de nunti; strangerea decorului; curata si depoziteaza obiectele; efectueza curatenia; ☎0731.111.250 resurseumane@rinhotels.ro

240. **Ajutor** electrician, intretinere instalatii electrice curenti slabi cu permis auto. **1.800 L;** ☎0722.545.771

241. **Ajutor** gestionar Impreuna cu gestionarul receptioneaza marfa de la furnizor si o pregateste pentru livrare. Participa la inventar. Loc de munca in sectorul 1, Sos. Odaii nr. 157-163. Se deconteaza abonamentul RATB **2.500 L;** ☎0336.401.262/ 0336.401.262 office@chorus.ro

242. **Ajutor** gestionar depozit Experienta gestiune depozit min.1 an, min. studii medii, cazare gratuita camin, salariu net 2.700 lei, companie cu sediul in Popesti Leordeni, Sos.de Centura nr. 111, anunt valabil 30 sept. 2018. **2.700 L;** ☎0754.024.038 depozit.central@deltaacm.ro

243. **Ajutor** in bar narghilea, cafeneaua Bemolle Cafe in Centrul Vechi Calea Victoriei 16 Pasaj Villacrosse pt ajutor in bar la narghilea f?rr? experienta. Program 2 zile cu 2 libere de la ora 12, contract munca, salariu, tips zilnic **2.250 L;** ☎0723.188.953

244. **Ajutor** in bucatarie firma de catering angajeaza ajutor in bucatarie. zona Bucurestii Noi sector 1. Salariu 1600 ron net, carte de munca, program de luni pana vineri 06:00-14:00; ☎0749.079.101

245. **Ajutor in bucatarie luni- vineri 8.00- 17.00, salariu 1.800 L; ☎0766.900.800**

246. **Ajutor** in bucatarie pentru restaurant specific romanesc, persoana harnica si ordonata cu sau fara experienta de restaurant, program 2+2 libere salariu net 1.600 Lei contract munca, tips, masa gratuita. Albac 25 **2.500 L;** ☎0745.227.230 osnagaradu@yahoo.com

247. **Ajutor** in bucatarie pentru curatat legume, curatenie si spalat vase, program luni-vineri 06:30-15:30 si 2 sambete/luna 06:30-13:30. O masa pe zi, contract de munca, posibilit. de avansare, zona metrou Costin Georgian. **1.500 L;** ☎0729.810.961 denisa.niculici@bucateperoate.ro

248. **Ajutor** in bucatarie si femeie la vase program lejer, 8h pe zi, salariu atractiv, carte de munca, locatie centrala, atmosfera placuta ☎0732.359.709 Gheorghiu.thomas@gmail.com

249. **Ajutor** instalator pentru instalatii sanitare si termice la blocuri noi in Bucuresti. Program 8:00-17:00 de L-V **1.900 L;** ☎0722.692.595

250. **Ajutor** masinist offset Tipografie offset angajeaza ajutor masinist, in sectorul 2, Pantelimon, experienta in tipografie offset un avantaj. Telefon intre orele 9-18. **1 L;** ☎0747.592.038 office@ericom.ro

251. **Ajutor** ospatar restaurant Ivan;s din zona Diham angajeaza ajutor ospatar cu sau fara experienta. Detalii la interviu; ☎0763.341.717 tudor.ivan80@yahoo.com

252. **Ajutor** ospatar restaurant Tulin (specific libanez). Pentru detalii sunati intre 12:00-20:00; ☎0762.212.675 restaurant-tulin@yahoo.com

253. **Ajutor** ospatar, picol, Restaurantul Casa di David (Parc Herastrau) angajeaza ajutor ospatar (picol) cu experienta minimum 3 luni. Relatii la tel sau la restaurant sau CV pe e-mail. Asiguram transport taxi seara si 2 mese/zi. ☎021.232.47.16 casadidavid1@yahoo.com

254. **Ajutor** patiser Angajam ajutor de patiser. Sos. Salaj, Nr. 223A, sector 5. Autobuze: 117, 139 si 220. **1.600 L;** ☎0743.278.200

255. **Ajutor** patiser pentru scovergarie in zona centrul vechi. Program 8 h/zi l-v. Mediu de lucru placut cu o echipa tanara si vesela. Masa, prime, procent din vanzare si multe alte beneficii. Detalii la telefon; **2.000 L;** ☎0724.570.778

256. **Ajutor** patiser pentru scovergarie in zona Centrul Vechi. Program 8h/zi L-V.Mediu de lucru placut cu o echipa tanara si vesela. Masa, prime, procent din vanzare si multe alte beneficii. Detalii la telefon; **2.000 L;** ☎0724.570.778

257. **Ajutor** Patiser /Patiser. Ajutor de patiser sau patiser cu/fara experienta, salariu atractiv , colectiv intelegator, program flexibil, munca usoara , specializare in domeniu, loc de cazare, seriozitate la plata salariilor, ☎0723.500.709 aly_aslan2000@gmail.com

258. **Ajutor** patiserie Angajam ajutor patiserie/covrigarie, Patiseria Daily Piata Romana! ☎0730.632.507 simi04091991@yahoo.com

259. **Ajutor** pentru curatat legume si curatenie Cautam colega pentru curatenie si curatat legume. Cantina in Militari Residence, Chiajna angajeaza persoana dinamica si vesela pentru a intregi echipa. Detalii la tel. ☎0728.907.427

260. **Ajutor** pizzar si ospatar, ospatarita sau femeie la bucatarie obiectul de activitate pizzerie si produse Fast Ford, cu minim de experienta pentru pizzerie in sectorul 2. Locatie este situata in sector 2, Lacul Tei ☎0769.139.028

261. **Ajutor** pizzar, Pizzeria Fortuna angajeaza. Detalii la tel. ☎0766.230.071/ 0785.915.914

262. **Ajutor** pizzar, pizzerie sector 3 cu livrare la domiciliu angajeaza ajutor pizzar cu sau fara experienta, program in ture de noapte, conditii bune de lucru, carte de munca, salariu atractiv; ☎0721.023.917

263. **Ajutor** tinichigiu auto cu experienta si montatori demontatori auto; Salarizare 3.000 - 4.500, **4.500 L;** ☎0727.881.911 autototal.complet@gmail.com

264. **AJutor** vase. Femeie la vase cu sau fara experienta pentru Bistro din Piata Rosetti. Program 2 cu 2, masa asigurata, salariu + bonuri de masa + tips. Informatii la telefon: ☎0745.574.230 ella.translucid@gmail.com

265. **Ajutor** vopsitor Reprezentanta service camioane si remorci, angajam ajutor vopsitor camioane cu experienta, venituri lunare 2.000-4.000 lei, conditii bune de lucru, Bd. Preciziei nr. 11, sector 6, metrou Industriilor, **2.200 L;** ☎0749.102.523/ 0749.102.603 resurseumane@edparts.ro

266. **Ajutori** de bucatar, lucratori bucatarie pentru societate de catering in zona Republica, sector 3 . Cerinte: sa fi lucrat in domeniu minim 1 an, sociabil, prietenos. Salariu+tichete; ☎0786.293.700/ 0742.685.104

267. **Amabalatori, manipulanti marfuri alimentare pentru fabrica productie alimentara, sector 6; ☎0732.672.654**

268. **Ambalatoare** in cadrul unei fabrici de produse cosmetice din Bucuresti. Locatie: sector 6, Militari. Program: l-v in 2 schimburi: 6:30-15:30/15:30-22:00. Nu necesita experienta. **1.550 L;** ☎0799.762.360 job@passion4work.ro

269. **Ambalatoare** pentru fabrica de margarina din calea Vitan 240, 3 schimburi, 6-14/14-22/22-6, 1300 Lei net, bonuri, bonusuri, prime, forma fizica buna, colaborare de lunga durata, cv obligatoriu **1.300 L;** ☎0746.111.159 info2@egh-hr.ro

270. **Ambalatoare** femei angajam urgent. Salariu 1200 Lei net + 200 Lei bonuri de masa. Program luni-vineri 8h/zi in 2 schimburi. Locatie sector 3, str. Drumul Balta Doamnei **1.200 L;** ☎0733.409.308

271. **Ambalatoare** manual pentru fabrica de servetele, cu domiciliul in sectorul 4, strada Ilie Oprea nr. 7; ☎0728.879.426

272. **Ambalatoare** pentru producator de cosmetice, zona Berceni. Perioada determinata. Atentie distributiva, disponibilitate pentru munca fizica. Program 2 schimburi; ☎0752.131.581/ 021.460.82.01 contact@papillon.ro

273. **Ambalatoare** restaurant Nicolai Dorobanti Ambalatoare, program de luni pana vineri de la 9 la 18, salariul 1800, carte de munca si o masa de personal inclusa. Ambalatoare part time de la 11.00 la 15.00 de luni pana vineri, salariul 900 lei. ☎0724.706.442 Balabangeorgiana3107@gmail.com

274. **Ambalatoare,** sector 3 Angajam urgent ambalatoare. Se ofera salariu 1.200 lei NET + 200 lei bonuri de masa. Progrram luni-vineri in 2 schimburi. Perioada contractuala nedeterminata. Pentru mai multe detalii sunati la telefon. **1.200 L;** ☎0723.427.247

275. **Ambalator** Societate comerciala cu activitate de ambalare angajeaza manipulanti si ambalatori marfa pt articole food in conditii avantajoase, program de lucru 8 (opt) ore; ☎0769.250.759/ 0769.092.633 office@sare.ro

276. **Ambalator** catering alimentatie publica, program luni-vineri 06:00-15:00 si 2 sambete/ luna cu program 06:00-13:00. Asiguram o masa pe zi, contract de munca, posibilitati de avansare, langa statia metrou Costin Georgian, **2.000 L;** ☎0723.600.947 razvan.sfant@bucateperoate.ro

277. **Ambalator** fructe uscate, program 8 ore pe zi, luni - vineri, salariu + bonuri de masa; ☎0755.387.389 sorin@greensense.ro

278. **Ambalator** manual pe perioada nedeterminata ☎0724.986.301

279. **Ambalator** manual salariu atractiv + bonuri de masa. Zona Bragadiru. ☎0730.083.682 office@raki.ro

280. **Ambalator** manual, angajam in Brasov pentru fabrica de dulciuri, program de lucru 3 schimburi, tichete de masa, salariu atractiv, dulciuri gratuite, transport asigurat, spor de noapte, prima de angajare ☎0720.534.811 ana.munteanu@passion4work.ro

281. **Ambalator manual, Companie cu domeniu de activitate in fabricarea produselor parafarmaceutice, cosmetice, suplimente alimentare, angajeaza ambalator manual, preparator, sef sectie in zona Bacu, Joita. Pentru interviu se pot prezenta candidati si din Dragomiresti, Chiajna, Ciorogarla, Bolintin, Sabareni, Chitila. Disponibilitatea imediata constituie un avantaj. Relatii la tel. CV pe mail; ☎0756.717.770 office@eminvest.ro**

282. **Ambalator** pensionar fabrica detergenti sector 3 angajeaza ambalator pensionar. Conditii de munca si salarizare foarte bune; ☎0722.404.983 arcalux@yahoo.com

283. **Ambalator** preparate culinare Este responsabil de preluarea si ambalarea comenzilor,asigurarea necesarului de materiale pentru ambalare, efectuarea ambalarii precum si depozitarea produselor ambalate. Salariu motivant. ☎0731.617.815 resurse.umane@wuxing.ro

284. **Ambalatori** in cadrul unei importante fabrici de lacuri si vopsele din Bucuresti. Locatie Bd. Theodor Pallady, metrou Nicolae Tecu. Program: L-V 2 schimburi. Nu necesita experienta **1.700 L;** ☎0799.762.360 job@passion4work.ro

285. **AMBALATORI** pentru fabrica produse panificatie din Bd. Theodor Pallady, langa statia de metrou Nicolae Teclu. Program in trei schimburi 6:00- 14:00-22:00; ☎021.451.14.75

286. **Ambalatori** medicamente pt. fabrica sector 2. Program: 3 schimburi, 8 ore, L-V. Salariu net 1200 lei, tichete masa 15 lei, decont transport, bonusuri, produse, cadouri Craciun, Pasti, 8 martie, 1 iunie **1.500 L;** ☎031.429.81.17

287. **Ambalatori** Pantelimon Ilfov femei si barbati pentru fabrica Sano, program 2 schimburi:6.30-14.30/14.30-10.30, salariu 1300, bonuri, decontare transport, interviu s1- Ion Mihalache. CV obligatoriu **1.300 L;** ☎0746.111.159 info2@egh-hr.ro

288. **Andru** 94 Prod SRL angajeaza confectionere (croitorese).Tel. orele 8.00-18.00; ☎0726.282.586

289. **Angajam** asistent (a) medical. Cabinet stomatologic angajeaza asistent a) medical generalist. Zona Militari, statie metrou Gorjului. ☎0723.365.869 b13dgj@yahoo.com

290. **Angajam** personal curatenie cu/fara experienta Broom Gold SRL, suntem in cautare de personal pentru curatenie: scari de bloc / intretinere curti. Oferim program complex si variabil, salariu atractiv, sporuri pentru ore suplimentare. Suna acum! **1.500 L;** ☎0726.094.908 axel.axel34@yahoo.ro

291. **Angajam** personal feminin Pentru prelucrare si ambalare produse alimentare. Program de L-V de la 8-17. Salariul 1600 + ore suplimentare pl?tite. Soseaua Chitilei sector 1. Tel. **1.600 L;** ☎0760.011.880 Gabi_ianus@yahoo.com

292. **Angajez** sudor, instalator, ajutor de instalator firma de constructii cu experienta de 14 ani in domeniu, angajeaza sudor, instalator si ajutor de instalator pentru santierele din Bucuresti; ☎0747.074.200

293. **Angajez tehnician service GSM zona Dorobanti Firma cu vechime in domeniul reparatiilor GSM anaeaza tehnician service. Vechime in domeniu minim 3 ani. Salariul in functie de abilitati. Amabil, sociabil. ☎0767.311.763**

294. **Asistant** manager organizat, proactiv, cu o atitudine pozitiva si atent la detalii. ☎0728.874.510 mihai.marin@imo-zone.ro

295. **Asistent** consilier vanzari Mall Baneasa, vrei sa te dezvolti intr-un mediu profesionist si tanar, esti o persoana pozitiva, cautam persoane cu zambet si atitudine pozitiva, orientare catre client, spirit organizatoric si de lucru ☎0726.221.274/ 0726.182.571 office@annebebe.ro

296. **Asistent** electrician auto reprezentanta service camioane si remorci angajam asistent electrician auto,diploma de electrician, fara experienta oferim conditii bune de lucru, bd. Preciziei, rog trimiteti CV la email; **2.000 L;** ☎0749.102.603/ 0749.102.608 resurseumane@edparts.ro

Ai peste 40 de ani şi cauţi un loc de muncă stabil şi bine plătit?

Câştigă mii de $ pe lună

GARANTAT!

doar stând de vorbă pe internet!

0720.418.000

309. **Asistenta manager cu experienta in salon de infrumusetare, salariu atarctiv 2200 lei carte de munca platita pe 8 ore, program 2 zile da 2 nu, zona metrou Gorjului, cv pe mail:office@cmstill.ro 2.200 L; ☎0724.357.422 office@cmstill.ro**

310. **Asistenta manager, buna organizatoare, perseverenta, serioasa, sociabila, avansare peofesionala. Salariu 4000 plus comisioane mari. Atasati va rog cateva detalii personale pe mail, 4.000 L; arta322@yahoo.com**

311. **Asistenta manager, tanara cu sau fara experienta cunoscatoare calculator, dornica de un job stabil si confort financiar. Detalii complete pe Whatsapp 3.500 L; ☎0756.538.209**

312. **ASISTENTA MEDICALA ANGAJAM PENTRU CAMIN DE BATRANI ZONA PANTELIMON; ☎0769.606.639**

313. Asistenta medicala radiologie dentara Clinica MG Medical, angajeaza asistenta medicala pentru radiologie dentara. ☎0723.250.358 madalina.toma@mgmedical.ro

316. **Asistenta** medicala, camin Colosseum, camin de batrani, sect. 5, angajeaza asistenta medicala, asistent medical pentru program in ture de 12h sau part-time. Oferim salariu motivant, contract de munca. Detalii la tel. Virgil Patulea, ☎0722.266.143 colosseum.camin@yahoo.com

ELNET SECURITY Protecting People and Places angajează

PERSONAL de PAZĂ

(cu sau fără atestat)

- **pentru SPAŢII COMERCIALE în Bucureşti**
- **pentru program de 24h/48h, în Bucureşti**

SALARIU ATRACTIV

Tel.: 0759.046.133/ 0735.188.870

297. **Asistent** manager CV doar cu poza. Coldwell Banker angajeaza asistent manager pentru birourile administrative, Pipera. Cerinte: bune cunostinte Excel, Outlook, Tinuta Office. **2.300 L;** ☎0752.030.457 recrutare@moradgroup.ro

298. **Asistent** manager cu experienta in salon de infrumusetare, salariu 2200+920 lei carte de munca platita pe 8 ore, program 2 zile cu 2, zona metrou Gorjului. Va rog cv pe mail. Detalii la tel., **2.200 L;** ☎0724.357.422 office@cmstill.ro

299. **Asistent manager, casiere-receptionere, pt. saloane coafor, salariu 1.900 Ron/ 15 zile, zona: Sos. Oltenitei, Berceni, Titan, Obor, Drumul Taberei, Rahova, B-dul Chisinau. ☎0731.955.755/ 0721.000.376**

300. **Asistent** manager. Societate comerciala de constructii angajeaza: asistent manager, sef statie betoane, mecanic statie betoane, reprezentant vanzari prefabricate din beton. Societatea comerciala are sediul pe Soseaua de Centura, in zona Stefanestii de jos, Judetul Ilfov. Relatii la telefon: ☎0744.798.877/ 0723.224.417

301. **Asistent** medical Cautam asistent medical pentru gradinita situata in sectorul 6, zona Apusului. Programul este flexibil, ☎031.421.43.74

302. **Asistent** medical centrul geriatric Senior Center, isi mareste echipa. Angajam asistent medical in centrul din Pipera-Jolie Ville. Program si salariu motivant. ☎0724.205.565 andra@senior-center.ro

303. **Asistent** responsabil tehnic pt. Ibis Hotels Bucuresti, cu experienta minim 4 ani, cunostinte in domeniul instalatiilor electrice si mecanice, utilajelor de hotel. Oferim salariu atractiv si tichete de masa. Informatii la tel., Cv la email: ☎0753.013.343 monica.gheorghe@ibishotels.ro; h3302-gm@accor.com

304. **Asistent** vanzari Angajam asistent vanzari part-time sau full time pentru un renumit brand de imbracaminte. Daca esti o persoana dinamica si pasionata de fashion, te asteptam in echipa noastra! ☎0728.063.417 recrutare@passion4work.ro

305. **Asistent** vanzari laborator de cofetarie din Voluntari angajeaza persoana pt. contabilitate primara si pt. relatii clienti, facturare si preluare comenzi. Program L-S 7 - 15.Salariu, **2.600 L;** ☎0785.082.421

306. **Asistent** vanzari pentru magazin alimentar situat in sectorul 6 ☎0770.470.215

307. **Asistent,** asistenta medical generalist, familie urgent. Cabinet medicina de familie, Bucuresti sector 4, cautam urgent asistent/a medicala generalist/a. Cerinte: minim 2 ani experienta in domeniu, inclusiv pentru copii, vaccinari, catagrafie, RENV. ☎0741.315.491 moniquemizumschi@yahoo.com

308. **Asistenta** live, echipa Phoenix angajeaza personal feminin pentru conversatii online.Oferim: bonus angajare 4000 lei, avans 4000 lei din prima zi, bonus recomandare 1000 lei, salariu fix incepand de la 2500 lei. **4.000 L;** ☎0761.505.505 officepsk@yahoo.com

314. **Asistenta** medicala, angajez pentru gradinita particulara, zona Militari Rezidentiala. ☎0731.313.131

315. **Asistenta** medicala, pentru Centru Medical situat in zona Kaufland Obor Bucuresti. ☎0723.749.886

317. **Asistenta** online, castiga 10.500 $/luna. Activeaza ca model online si beneficiezi de bonus 3.000 Lei la angajare, fitness si make-up gratuit. Program la alegere. Sunt acceptate si persoane fara experienta. Salariu 3.700 Lei; **5.700 L;** ☎0744.378.116 officemystic@yahoo.com

318. **Asistenta** pentru birou traduceri zona sector 1 (Dorobanti/ Victoriei), se cere cunoasterea impecabila a limbii romane, seriozitate, punctualitate. Salariul negociabil **2.000 L;** ☎0724.334.580 cazimir.danaila@gmail.com

319. **Asistenta** personala Caut d-ra aspect fizic placut care in timpul liber doreste o colaborare. Permisul de conducere reprezinta un avantaj. Posibil part sau full time.Rog foto si det pe mail adrian.adrian150@yahoo.com **1.000 €;** adrian.adrian150@yahoo.com

320. **Asistenta** personala + redactor articole. 25-35 ani, educata, tastare rapida, menaj usor, disponibila pt deplasari (fara obligatii). Net minim 3000-4500 lei, prime, contract, cazare gratuita, auto. Poze, CV si detalii pe WhatsApp. **4.500 L;** ☎0720.334.477

321. **Asistenta** stomatologie cu si fara experienta pentru cabinet stomatologic in zona Militari, statie metrou Gorjului, ☎0741.169.111 dstomadent@yahoo.com

322. **Asistenta** vanzari Societate comerciala angajam asistenta vanzari mobila cu (fara) experienta, aspect fizic placut pt magazin mobila la comanda. Se asigura training la locul de munca, ☎0749.276.919

323. **Asistenta** vanzari productie cu experienta in productia de jaluzele, copertine, folie transparenta, sticla glisanta, tamplarie.Program 8-17 l-v. Experienta obligatorie. Cunostinte calculator obligatorii. **2.000 L;** ☎0763.657.951 liviu@jaluzeleprestige.ro

324. **Asistente** medicale pt. clinica dentara lux se ofera salariu atractiv si conditii de munca deosebite. Aspect fizic placut, seriozitate si punctualitate. Cu sau fara experienta. Detalii tel. ☎0766.483.103

325. **Asistente** si infirmiere pentru camin de batrani Bucuresti, urgent. Conditii avantajoase. Relatii la: ☎0744.321.376/ 0728.555.959

326. **Asociatia** Casa de Ajutor Reciproc a Pensionarilor Omenia Bucuresti sediul in str. Amurgului nr. 53, sector 5 angajeaza urgent casieri zonali cu diploma de absolvire studii medii si domiciliu in urmat. sect. ale capitalei 2, 3 si 4. Relatii la tel.; ☎07520001445/ 0723.394.971/ 021.423.11.49

327. **Automacaragiu** si buldoexcavatorist cu experienta, pentru firma cu profil electric; ☎0743.047.807 resurse.umane@montajelectric.ro

328. **Avem** nevoie de oameni ca tine, Suntem doua mari restaurante in orasul Otopeni si avem nevoie de oameni ca tine sa ne formam echipa perfecta. Suntem in cautarea unor bucatari, pizzari, ajutor bucatar, ajutor pizzar, call center. **2.500 L;** ☎0729.106.169/ 0729.106.169 tehnic@luckypizza.ro

329. **Baduc** SA angajeaza operator calculator cerinte: studii medii/ superioare; cunostinte operare pc si Microsoft Office; atentie la detalii, atentie distributiva, spirit de observatie, comunicare si memorie buna; ☎0745.101.251 liliana.constantin@baduc.ro

330. **Baduc** SA angajeaza sofer si sofer macaragiu permis de conducere categoria B,C si E, certificat de pregatire profesionala eliberat ARR, transport marfa, valabil, cartela tahograf, valabila, experienta min. 3; macaragiu cu autorizatie valabila. ☎0745.349.022 autobaza@baduc.ro

331. **Bagajist,** persoane cunoscatoare ale limbii engleze pentru hotel, care sa ajute receptionerii si clientii cu bagajele. Program de lucru 12/24 - 12/48 ore. Salariul 1400 RON+spor de noapte; **1.500 L;** ☎0751.190.463 mihaela.mitrila@ramadaplazabucharest.ro

332. **Baiat** depozit magazin piese camioane Magazin piese camioane,angajam baiat depozit cu permis auto categoria B. Responsabilitati: receptie marfa, aranjarea si gestionarea pieselor, consiliere clienti in magazin. Salariu atractiv. ☎0741.070.998 filaret@o-tech.ro

333. **Baiat** in pavilion P6 Doraly 2, comuna Afumati Ilfov, sos. Bucuresti - Urziceni 16, salariu motivant, conditii de munca, seriozitate; ☎0766.886.638

334. **Baiat** pt depozit depozit en gros antefrig angajeaza baiat, avantaj cu permis auto. Se ofera contract de munca, salariu avantajos, se cere seriozitate, program 7.30-16.00detalii; ☎0729.003.844 mihaelaf.florea@yahoo.com

335. **Baieti** pentru depozit, magazin alimentar zona Luica - Sos. Giurgiului. Relatii interviu orele 10,00-17. Salariu net/ bani in mana **1.700 L;** ☎0769.781.839

336. **Baieti** si fete, pregatire, ambalare legume fructe pentru depozit frigorific situat in cartier Berceni, langa magazinul Metro. Program L-V: 07-17, S: 07-14. Autobuze 312; 141; 220; 232; **2.000 L;** ☎0722.242.797/ 0722.600.959 simaimpex@yahoo.com

337. **Baieti,** fete pentru receptie, suntem o firma parbriz. Cautam oameini serios cu saraiu bun. **2.000 L;** ☎0720.258.791 alin9635@gmail.com

338. **Bar** & Front Desk operator welcoming clients, smoothies, cash/credit operations. Young team, opportunity for advancement. New gym concept- Floreasca, CV at info@beat45.ro- Tuesday&Wednesday from 6:30-12 plus weekends (4h/day). info@beat45.ro

339. **Barbat** vaduv solicit doamna modesta, ajutor casnic, plata modesta, intern sau extern. ☎0761.645.844

340. **Barbati** la presa, **1.550 L;** ☎0733.030.402

341. **Barbati,** personal curatenie, sofer, firma galimex angajeaza barbati pentru curatenie in echipe de interventii, lucru la inaltime (spalat geamuri). Preferabil sa aiba carnet de conducere. Rugam seriozitate ☎021.330.17.96 rmc@galimex.ro

342. **Barista** coffee point zona magazinului Obor Experienta similara nu e necesara dar este un plus. Salariu si sistem de bonus avantajos, program de lucru in ture, 2 zile cu 2 zile. Salariu 1800 lei net. **1.800 L;** ☎0729.990.444

343. **Barista** pentru cafenea noua Pipera Companie tanara, la inceput (primul punct). Program 8 ore, luni-vineri, incepand de la 7 dimineata. Contract de munca, transport asigurat, posibilitate de cazare. **1.900 L;** bogdan@omnes.ro

344. **Barista,** barman Cafenea si terasa, angajez barista cu experienta, salariu atractiv, mult de munca. **2.400 L;** ☎0731.065.207 stefan@contego-coffee.com

345. **Barman** cafenea centrala la Unirii angajeaza barman; nu necesita f. multa experienta; program 1 zi cu 1 zi, de la 07.00-22.00, carte de munca, salariu+procent. ☎0752.177.431

346. **Barman** in conditii avantajoase, pentru restaurant; ☎0724.500.291

347. **Barman** pentru cafeneaua Bemolle Cafe situata pe Calea Victoriei nr.16 angajeaza barman cu minim de experien?a.Program 2 zile cu 2 zile libere. Salariu 2.250 lei net, tips zilnic, contract munca, prime lunare **2.250 L;** ☎0723.188.953 lidiabitu@yahoo.com

348. **Barman** pentru restaurant si terasa La Crama in orasul Magurele, asiguram salariu 2000 ron net, comision din vanzare. **2.000 L;** ☎0723.580.658

349. **Barman** restaurant central angajeaza barman si ajutor de barman in conditii avantajoase, program full time; ☎0762.969.532 office@embassy-one.ro

350. **Barman** Restaurant cu specific de bucatarie urbana, zona Floreasca, Aurel Vlaicu angajeaza barman. Program 2 zile cu 2 zile. Salariu, tips, contract de munca; ☎0724.015.800

351. **Barman** Restaurant din zona centrala angajeaza barman si ajutor barman cu sau fara experienta, salariu plus tips. Informatii la tel. ☎0745.574.230 contact.dianei4@gmail.com

352. **Barman** Restaurantul Cherhanaua Ancora angajeaza barman. Salariu motivant. Tel. ☎0786.372.937 angajaripersonal.ancora@gmail.com

353. **Barman** cu experienta Bite cauta barman cu experienta pentru gestionarea activitatii de lucru in bar. Program 2 cu 2, 10-23. Se asigura transport si o masa pe zi. Salariul 1.500 lei + bonus. **2.000 L;** ☎0726.600.921 fadidraghici@gmail.com

354. **Barman** cu experienta Restaurant Piatra Alba angajeaza barman cu experienta. Salariu atractiv si tips zilnic. Pentru mai multe detalii va stam la dispozitie la nr de telefon. ☎0723.132.765 piatra.alba@gmail.com

355. **Barman** Opus Bar TNB Barman pentru locatia Opus Bar din cadrul TNB.Program lucru 4-5 zile/saptamana, 8 ore/zi. Salariu fix + 40% tips. **2.000 L;** ☎0767.281.108 alex.stoian85@gmail.com

356. **Barman** pentru restaurantul Cismigiu, vino sa lucram impreuna intr-o cladire emblematica a Bucurestiului si sa oferim oaspetilor nostri o experienta de neuitat. Iti oferim un prgram flexibil, venituri peste medie si o noua experienta; ☎0731.322.472 resurse.umane@stadio.ro

357. **Barman** restaurant pentru locatia noastra Social 1 situat pe bld. Unirii nr. 1, program flexibil full-time, salariu motivant + bonusuri. Detalii la nr. de telefon sau e-mail ☎0731.322.472 resurse.umane@stadio.ro

358. **Barman** si ospatar pentru bistro Nerva, Timpuri Noi metrou cu atestat si experienta min.1 an, oferim program flexibil, salariu, tips. Rugam seriozitate iar pt interviu trimiteti CV la mail. ☎0729.072.190 alexandra.exigent@gmail.com

359. **Barman** si ospatarita. Shiva coffee angajeaz? barman si ospatarita Program 2 cu 2 salariu avantajos. Colectiv prietenos. Contract de munca 8 ore. Mai multe detalii la interviu: ☎0766.294.460 b244lcy@gmail.com

360. **BARMAN,** Bistro din zona centrala angajeaza barman, ajutor barman preferabil cu experienta. Mai multe informatii la tel. sau CV la; ☎0745.574.230 ella.translucid@gmail.com

361. **Barman,** ospatar fete , baieti) marim echipa la restaurant Savart (Str. George Enescu nr. 2- 4), ☎0743.575.757 office@savart.ro

Barman cu experienta, pt terasa Parc Herastrau; ☎0725.630.179

362. **Barman-ospatar,** club de biliard Mercury, situat in sectorul 2 cauta fete/baieti spre angajare pentru postul barman/ospatar; ☎0726.605.399

363. **Barman.** Bistro din zona Unirii angajam barman. Relatii la telefon. Salariul fix plus tips. ☎0769.077.788

364. **Barman.** Restaurant sector 3 angajam barman sau ajutor barman, salariu atractiv, program 1/1 zisau 2/2 zi transport asigurat, o masa pe zi, carte munca, tips, ☎0765.965.712/ 0722.402.126 Gopo_rzx-company@yahoo.com

365. **Barmani** Restaurant aflat in sectorul 3, zona Titan, angajeaza barmani cu experienta. **1 €;** ☎0752.202.020 trattoriaventi@gmail.com

366. **Barmani** si ospatari, hotelul Sheraton Bucuresti angajeaza barmani si ospatari, fete si

LOCURI DE MUNCĂ

Simigeria LUCA
angajează
RESPONSABIL UNITATE
Oferim salariu motivant începând cu 2.400 LEI, sistem de bonusare şi un mediu de lucru plăcut.
Aşteptăm persoane ambiţioase şi cu simţul responsabilităţii.
Informaţii la nr de telefon:
0724.630.475; 0744.783.217

370. **Barmanite,** femeie vase, bucatar, ajutor bucatar, pizzar, salatiera pentru restaurant. Salarii atractive, decontare transport; ☎0722.387.386/ 0723.644.179

371. **Beauty** salon, sector 1, angajeaza personal Angajam hairstylist/coafeza si manichiurista-pedichiurista cu experienta dar si absolventi, salon Balans, sector 1 cu vad format. Salariu, contract CM, program 1 zi cu 1 zi. Detalii: ☎0767.742.708 balans.salon@gmail.com

372. **Benzinaria** OMV Gara de Nord angajeaza operator platforma, salariu motivant, echipa dinamica, bonusuri performante; ☎0736.898.770/ 0767.268.494

373. **BGS** Motors Service angajeaza mecanici auto. Asiguram salariu atractiv, plata salariilor la timp, contract de munca integral, sarbatori legale platite dublu, stabilitatea locului de munca, conditii bune de munca. Se asigura transport cu masina companiei din zonele: Dristor, Salajan, Fundeni, Colentina, Baicului. Program de munca, luni-vineri 7-15. Contact: ☎0756.092.025/ 0756.194.921

374. **BMF** Total Serv SRL angajeaza secretara cu studii medii sau superioare, minim 1 an experienta pe o pozitie similara. Cunostinte de operare PC (Word, Excel, etc.), ☎0732.560.152 hr@bmf-grup.eu

375. **Bona** 12:00-20:00, Cautam bona cu experienta, fire dinamica, spontanta, minim lieu, nefumatoare; activitati: iesit in parc, jocuri educative in casa, fara gatit, calcat haine copil, 12:00-20:00, lu-vi. **2.300 L;** ☎0741.932.722

376. **Bona** cu experienta pt ingrijire nou-nascut. **1 L;** ☎0733.880.804 lexiconromania@yahoo.com

377. **Bona** pentru baiat de doi ani, amator de joaca multa cu masinute, plimbari prin parc si citit povesti. ☎0723.365.116/ 0771.101.844

378. **Bona** Unirii, copil 1 an, 8-18, 2500 L. Bona cu studii superioare, copil 7 ani, Dorobanti, program 11-19, 3000 L. Baneasa (Ratb 301), 8 ore, 2500 L, copil 2 ani. Famileto, comision 20% din primul salariu. **3.000 L;** ☎0724.617.662 office@famileto.ro

379. **Bona** 4 ore cautam o doamna pentru copil de 4 ani, zona Floreasca 4 ore pe zi care sa stie o limba straina si sa aiba studii care sa ateste acest lucru; **2.000 L;** ☎0731.579.464

380. **Bona 8-10 ore, luni- vineri, 2.200 lei Militari, 2 copii de 2 ani si 8 luni. Avem comision 20% doar in prima luna; ☎021.313.59.59/ 0721.796.468/ 0726.334.403**

381. **Bona** baietel Cautam o bona pentru baietelul nostru in varsta de 1 an si 10 luni. Ne dorim o persoana calda, rabdatoare si jucausa cu care sa rada, sa se joace si sa petreaca timp frumos impreuna, in casa si afara. ☎0730.113.540 Adinaelena.bartos@gmail.com

382. **Bona** baietel 1 an si 8 luni in Tunari, Ilfov Cautam bona pentru baietelul nostru de 1 an si 8 luni. Responsabilitatile vor fi doar cele legate de ingrijirea copilului. Salariu atractiv, program de 5-8 ore/ zi, 5 zile/ saptamana, locatie Tunari, **1.500 L;** ☎0740.646.396 Andraalina.groposila@gmail.com

383. **Bona** copil de 1 an, 6 h/zi, Titan, Costin Georgian, 1.500 lei. Bona copil nou nascut, 10 h/zi, Otopeni, 2.500 lei. Bona copil 1 an, 8 h/zi, Cora Alexandriei, 2.200 lei. ☎0764.185.105/ 0764.949.331

384. **Bona cu experienta, copil 1 an, Colentina, 2.000 L; ☎021.310.74.03**

385. **Bona cu experienta, copil 2 ani, Titan, 2.000 L; ☎0726.256.070**

386. **Bona cu experienta, Floreasca, 2.500 L; ☎0726.256.070**

387. **Bona** cu experienta, persoana educata pentru ingrijire copil cu varsta de 2 ani, preferabil varstnica sau pensionara, cerinte menaj usor, gatit pentru copil, supraveghere si educatie primara copil. Program 9 ore. **2.000 L;** ☎0723.683.557/ 0766.210.673 dan.gorgoi@gmail.com

388. **Bona** cu program intern, fetite de 3 si 5 ani, Damaroaia, 2.800 lei. Bona baietel 2 ani si 4 luni, 5 h/zi, Tineretului, 1.300 lei. Bona copil de 2 ani, 9 h/zi, program de dupa masa, Otopeni, 2.500 lei. Bona copii de 4 si 5 ani, 6 h/zi, o zi da una nu, Baneasa, 1.800 lei. ☎0764.185.105/ 0764.949.331

389. **Bona** engleza zona Herastrau, intre orele 16-19, posibilitate de program prelungit. ☎0731.579.464

390. **Bona** externa Pipera, 2100-2500 salariu, bebe 10 luni, in Pipera (zona Omv Pipera/McDonalds). Program 10 ore/ zi, l-v. Salariu intre 2100 - 2500 lei. Dorim colaborare termen lung. Sunati la tel. Decontam transport **2.500 L;** ☎0724.231.334

391. **Bona** filipineza interna Ofer loc de munca si pentru sotul acesteia daca este cazul; ☎0759.151.151 dana_radoi91@yahoo.com

392. **Bona** in Bucuresti pentru familii deosebite angajam bone cu experienta pentru familii deosebite din Bucuresti. Oferta salariala lunara: 3000-3500 lei. Conditii de lucru exceptionale. Programari telefonic sau trimite CV si te vom contacta noi; **3.500 L;** ☎0735.179.929/ 021.223.23.59 office@profiles.ro

393. **Bona** in Bucuresti, familii deosebite Angajam bona pentru familii deosebite. Locatie: Bucuresti, 20 posturi. Program: 8-10 ore/zi de Luni pana Vineri sau intern. Oferte exceptionale. Suna pentru informatii suplimentare sau trimite CV. **800 €;** ☎0735.179.929/ 021.223.23.59 office@profiles.ro

394. **Bona** in Drumul taberei in sectorul 6 pentru weekend, vineri, sambata, duminica. ☎0721.264.974 mihaela_i77@yahoo.com

395. **Bona** interna nefumatoare, pentru 2 baieti care merg la gradinita si scoala, 2 week-end-uri libere pe luna, doar termen lung ☎0737.041.322

396. **Bona interna, nou nascut, zona Pipera, 4 zile libere/ luna, mancare, transport. Comision 20% prima luna, salariu 3.500 L; ☎0721.796.468/ 0726.334.433/ 021.313.59.59**

397. **Bona** interna, 2 weekenduri libere, sector 1 Angajam o doamna vesela, calda pt o fetita in varsta de 7 luni in zona Bucurestii Noi. Programul de lucru va fi intern si se ofere 2 weekenduri libere pe luna, camera separata. Atributii ce tin de copil. **3.500 L;** ☎0721.129.288/ 0738.553.001

398. **Bona** interna, Buftea si Otopeni, 3500 de lei, cautam doua doamne pt postul de bona interna; o persoana pt Buftea si una pt Otopeni; salariul 3500 de lei negociabil. **3.500 L;** ☎0720.689.454/ 0747.614.370 office@elite-jobs.ro

399. **Bona** Muncii, baietel 11 luni, 8 ore/zi lu-vi Cautam urgent bona cu experienta, blanda, placuta, baietel de aproape 1 an, fara gatit copil, doar activitati de joaca, supraveghere, hranire, luni-vineri, 8:00-17:00, lu-vi, iesit in parc. **2.200 L;** ☎0741.932.722

400. **Bona** pentru fetita, metrou Eroilor, 8h/zi Cautam o doamna vesela si prietenoasa pentru copil de 1 an si 8 luni. Programul este cuprins in intervalul 09:00-17:00, luni-vineri. Acivitatile solicitate cuprind: jocuri, hranire copil si plimbari, **2.200 L;** ☎0721.129.288

401. **Bona** program 08:30-18:30. Suntem in cautarea unei bone care sa faca parte din familia noastra. Bona va avea in grija un baietel de 1 an si 10 luni. Nefumatoare, rabdatoare si cu experienta in ingrijirea copiilor, ☎0721.082.099

402. **Bona,** 10h/zi, L-V, sector 2 Angajam o doamna calda, rabdatoare pt un baietel in varsta de 2 ani in zona Pantelimon. Programul de lucru va fi cuprins in intervalul 08:00-18:00, luni-vineri, iar atributiile sunt doar pt copil. **2.000 L;** ☎0721.129.288/ 0738.553.001

403. **Bona,** 8 ore, 2000 lei, Pipera Cautam o persoana care sa aiba grija de un bebelus, program de 8 ore pe zi, de luni pana vineri, in zona Pipera, salariul 1.800-2.000 de lei, **2.000 L;** ☎0720.689.454/ 0747.614.370 office@elite-jobs.ro

404. **Bona,** 8h/ zi, L-V, zona Mall Vitan Angajam o doamna calda, calma, cu experienta pt o fetita vesela si sociabila in varsta de 1 an in zona Vitan. Programul de lucru va fi 09:00-17:00,luni-vineri. Atributii: plimbari in parc, hranit, jocuri, **2.000 L;** ☎0721.129.288/ 0738.553.001

405. **Bona,** 8h/zi, L-V, Militari cautam o doamna calda, afectuoasa pt o fetita cuminte si sociabila in varsta de 1 an si 9 luni in zona Lujerului. Programul de lucru: 09:00-17:00, luni-vineri. Atributii: plimbari, jocuri, hranit; **2.000 L;** ☎0721.129.288/ 0738.553.001

406. **Bona,** 8h/zi, L-V, sector 1 Angajam o doamna comunicativa, blanda pt o fetita vesela in varsta de 8 luni. Locatia este in zona Piata Domenii. Programul de lucru va fi in intervalul 08:30-16:30, luni - vineri. Atributii pt copil. **1.800 L;** ☎0721.129.288/ 0738.553.001

407. **Bona,** 8h/zi, L-V, sector 4 angajam o doamna energica, vesela si comunicativa pt o fetita in varsta de 1 an si 6 luni in zona Piata Sudului. Programul de lucru va fi in intervalul 09:00-17:00, luni-vineri. Atributii doar pentru copil; **1.900 L;** ☎0721.129.288/ 0738.553.001

408. **Bona,** ajutor in casa cautam o doamna care sa ne ajute cu treburile zilnice in casa: menaj zilnic usor, calcat, ajutor la nevoie cu bebe de 7 luni. Program de 6 h/zi sau 8 h/zi, de luni pana vineri. **1.500 L;** ☎0744.752.550 clara.sindilii@gmail.com

409. **Bona, experienta, copil 10 luni, Aviatiei, 2.000 L; ☎0726.256.070**

410. **Bona, experienta, copil 2 ani, Cotroceni, urgent, 2.000 L; ☎0726.256.070**

411. **Bona, experienta, copil 7 luni, Unirii, 2.000 L; ☎0726.256.070**

412. **Bona, experienta, copil 9 luni, Damaroaia, 2.000 L; ☎021.310.74.03**

413. **Bona, experienta, copil 9 luni, Militari, 2.000 L; ☎021.310.74.03**

414. **Bona,** fetita 4 ani (Dorobanti, Parc Floreasca) Sunte?i o bunica vesela, activa si iubiti copiii? Haideti s? ne cunoastem! Prg: 8.00 - 18.00, fetita 4 ani. Dorobanti, autobuze: 182, 282, 331, 301, 335, 131, 330. Atributii strict legate de copil. ☎0727.737.373

415. **Bona,** menajere ingrijire varstnici, angajeaza fara comion, Agentia BONAMIA, program normal sau intern, salariu 2000-3000 lei, 0722.320.069, 0722.320.045www.bonamia.ro, recrutare@bonamia.ro ☎0722.320.069

BRUTAR - MODELATOR şi PATISER
pentru fabrică situată în Buftea

Domiciliul în Buftea sau împrejurimi
CV la mail: resurseumane@mgc.com.ro
Informaţii la telefon: 0752.097.890

416. **Bona,** sectorul 3 Cautam o doamna blanda pentru un baietel de 5 luni, 6 ore/ zi, de luni pana vineri, ☎0753.018.349 oanatoporas@yahoo.com

★★★★★★★★★★★★★★★★★★★

417. **BONE SI MENAJERE ZONELE BERCENI SI UNIRII 10 ORE, LUNI-VINERI, 2.200- 2.500 LEI. COMISION 20% PRIMA LUNA; ☎0721.796.468/ 0726.334.403/ 021.313.59.59**

★★★★★★★★★★★★★★★★★★★

418. **Bone,** menajere Bone, menajere, ingrijire varstnici, angajeaza-te gratuit prin site-ul www.ebona.ro. Gasesti oferte de lucru fara comision. www.ebona.ro, contact@ebona.ro contact@ebona.ro

419. **Broker** imobiliar. Broker imobiliar Imozone angajeaza agenti imobiliari pentru activitate in sector 6. Candidatul ideal: persoana motivata cu abilitati in negociere si comunicare cu sau fara experienta. Pt. interviu ast.: ☎0728.874.501 office.drt.khc@gmail.com

420. **Bronec Int. Company angajeaza dispecer centru alarmare. Cerinte- minim 12 clase, program 12/24, 12/48. 021.326.20.44/9532;**

421. **Brutar** sau ajutor brutar Brutaresti - brutarie artizanala, cauta urgent pentru locatia din Tineretului/ Timpuri Noi. Program o zi cu o zi, salariu incepand cu 2.000 Ron si alte beneficii. Suna acum ☎0721.967.808

422. **Brutar,** brutarie angajeaza brutar cu experienta si calificare. Program 8 ore/zi; ☎0799.995.893 office@brotmanufactur.ro

423. **Brutar,** ajutor brutar, cofetar, ajutor cofetar, patiseri, ajutor patiseri, cu sau fara experienta, Carrefour Baneasa angajeaza din Bucuresti si zonele limitrofe. Pentru detalii apelati tel. ☎0744.693.535 cristina_butnaru@carrefour.com

424. **Brutar,** bucatar Caut brutar sau bucatar in zona Tineretului /Timpuri Noi. Angajare imediata, salariu motivant plus bonusuri, program o zi cu o zi, 2 week pe luna libere, concedii platite, colegi buni. Suna acum! ☎0721.967.808

425. **Brutar-cofetar** Restaurantul Cherhanaua Ancora, situat in parcul Herastrau, angajeaza brutar-cofetar. Salariu motivant. Tel. ☎0786.372.937 angajaripersonal.ancora@gmail.com

426. **Bucatar** ajutor bucatar cu sau fara experienta pt. bistro din zona centrala, informatii intre 09-17 si CV pe mail; ☎0745.574.230 contact.dianei4@gmail.com

427. **Bucatar** angajam bucatar pentru cantina / catering in incinta Ministerului Transporturilor. Contract de munca, salariu avantajos.Solicitam experienta pe postul de bucatar la cald; ☎0723.793.620 office@bunbun.ro

428. **Bucatar** Autoservire angajeaza bucatar. Locatie noua, sector 2. Program L-V; ☎0722.201.802

429. **Bucatar** cu experienta pentru restaurant in mall promenada, detalii la tel. ☎0731.034.908 promenada.cuptorul-culemne@gmail.com

430. **Bucatar** firma Catering. Locatie in zona Piata Victoriei. Program luni - vineri, 8 ore pe zi. Detalii suplimentare telefonic. ☎0731.236.044 georges.treats@gmail.com

431. **Bucatar** Fortuna Palace cauta bucatar cu experienta. ☎0726.736.713 ion.poenaru@intergameselect.com

432. **Bucatar** Maggie s Ranch, restaurant a la carte cu specific autentic American angajeaza bucatar cu calificare si experienta. Locatia restaurantului: AFI Cotroceni (sector 6 Bucuresti). ☎0733.077.317 adrianab@maggies-ranch.ro

433. **Bucatar** pe cald, program 2/2 zile, 12-22. Cerinte: experienta minim 2 ani, seriozitate. Se ofera mediu de lucru tanar, posibilitate castiguri extra, concediu legal, etc. **2.800 L;** ☎0799.992.288 saghin@gmail.com

434. **Bucatar** pentru mancare traditionala in zona sector 4 Aparatorii Patriei, program in ture de 2 zile cu 2 zile libere, carte de munca. Relatii zilnic dupa ora 9.00 la tel. ☎0722.320.341

435. **Bucatar** pentru restaurant cu specific international, cu sau fara experienta, oferim salariu avantajos, asiguram transport si un mediu de lucru placut, **2.500 L;** ☎0727.886.223 rusdrs@yahoo.com

436. **Bucatar** pentru restaurant zona Lacul Tei; ☎0763.560.630

437. **Bucatar** Restaurant angajam bucatar, pizzar si femeie de serviciu. Relatii la telefon; ☎0736.492.095

438. **Bucatar** restaurant Refugiu cu specific romanesc angajeaza bucatar/ bucatareasa cu experienta. Salariu convenabil plus tips. Zona Ghica Tei ☎0727.626.981/ 0763.478.438

439. **Bucatar** restaurant sector 2, Maior Bacila numar 9, angajam bucatari, 15 zile/pe luna. Rog seriozitate. **2.200 L;** ☎0761.027.226 Chirita_ioana@yahoo.com

440. **Bucatar** Restaurant sector 4 angajeaza bucatar. Tel: ☎0745.670.564/ 0726.307.736 dinanicoleta09@yahoo.com

441. **Bucatar** Restaurant situat in incinta Mall Vitan Calea Dudesti) angajam urgent bucatar / bucatareasa. Masa inclusa, transport inclus, salariul de doua ori pe luna. **2.300 L;** ☎0749.924.459 sorin.nedelcu@olimpico.ro

442. **Bucatar** Restaurantul Aria Gourmet Burger, zona Universitate, angajeaza bucatar. Program 2/2, ctr. munca, salariu, tips; ☎0751.242.660 office@ariaburger.ro

443. **Bucatar** taxi decontat, mese asigurate, bauturi asigurate, punct de lucru Barbu Vacarescu, ☎0735.870.212 george.ionita@gmail.com

444. **Bucatar** taxi decontat; mese asigurate; bauturi asigurate;punct de lucru : Barbu Vacarescu nr.71, Bucuresti, ☎0766.699.015

445. **Bucatar** + ospatar, restaurant ultracentral, zona Unirii, angajeaza bucatar cu experienta si ospatar. Cei interesati sunt rugati sa ne contacteze telefonic; ☎0786.223.663

446. **Bucatar** / ajutor bucatar, Grand Cafe Van Gogh, cafenea situata in centru istoric (Smardan nr. 9) care activeaza in HoReCa de 10 ani doreste sa-si mareasca echipa. Bucatarie internationala. Salariu atractiv + tips, ☎0770.117.279 jobs@vangogh.ro

447. **Bucatar** /bucataresa rest cu bufet la pranz pt pregatire Mise en place si Gratar Bucatarie Romaneasca! Program de lucru 7 - 16 de luni pana vineri; ☎0726.580.381

448. **Bucatar** bistro, cantina Militari bucatar cu experienta in cantina pt Bistro Militari.Program luni-vineri 07-15, sau 05-13. Sam-duminica inchis. Pachet salarial 2500 lei/net, comision, masa si/sau transport, incluse. **2.500 L;** ☎0737.568.596

449. **Bucatar** cald, bucatar rece, pizzar, barman, ospatar, personal spalare vesela pentru restaurant nou in Bucurestii Noi. Dorim sa formam o echipa dinamica, motivata si profesionista intr-un cadru relaxat si deschis. Oferim 2 mese/zi, taxi, tips ☎0726.606.212 cinasrestaurant@mail.com

450. **Bucatar** chef si bucatar cald cautam bucatar chef si bucatar la cald responsabili, si cu experienta minim 12 luni. Salariul 2000-3500 in functie de experienta. Program 2 cu 2 sau 5 cu 2; **3.000 L;** ☎0723.169.862/ 0726.600.921

451. **Bucatar** cu experienta pentru restaurant. Mai multe detalii la telefon. ☎0722.718.831 comercial.cuptorul-culemne@gmail.com

452. **Bucatar** cu experienta pentru un hotel de 4 stele din sectorul. **2.300 L;** ☎0751.190.463

453. **Bucatar** cu experienta Bufete Hotel / Self Service pentru Autoservire zona Mall Promenada. Program de luni pana vineri 7 - 16. Interviu cladirea de Birouri Green Court Orange parter. ☎0785.294.054

454. **Bucatar** cu experienta pt bufet-autoservire zona Mall Promenada ! Program 7- 16 de Luni pana Vineri. Interviu cladirea Orange Green Court str Gara Herastrau nr 4; ☎0726.580.381

455. **Bucatar** cu experienta, ospatar si femeie de serviciu pentru hotel restaurant Voluntari, jud. Ilfov. Relatii la telefon; ☎0762.308.466

456. **Bucatar cu experienta, Friends Social Bistro (Mall Vitan) angajeaza bucatar salariu 2.800-3.000 lei net, femeie serviciu salariu 1.200-1.500 lei net, ospatar/ospatarita salariu 1.500 lei net, carte munca, transport inclus. Rog seriozitate; ☎0762.115.511**

457. **Bucatar** cu sau fara experienta Angajam bucatar, salariu 2200-2500 lei, masa asigurata, program 1 zi/1 zi si 2/2, concediu 21 zile/an, mediu de lucru placut, locatia se afla in sector 6, mall Plaza. Rog si ofer seriozitate. ☎0729.910.157 constantin1186@gmail.com

458. **Bucatar** fast food Fast-food zona Unirii cauta un bucatar cu experienta sau dornic sa invete. Program luni - vineri intre orele 7-17 cu weekend liber si sarbatori nationale liber. Salariu 2200-2500. **2.200 L;** ☎0749.121.711/ 0749.121.711 tudor-juduc@gmail.com

459. **Bucatar** fast food, angajam in cadrul unui important lant de restaurante de tip fast-food din Bucuresti. Locatie: Mall Vitan. Program lucru 5 zile pe saptamana cu 2 libere, in 2 schimburi **2.300 L;** ☎0799.762.360 job@passion4work.ro

460. **Bucatar** fast-food Angajam bucatar in cadrul unui important lant de restaurante de tip fast-food din Bucuresti.Locatie: Mall Baneasa. Program lucru:5 zile pe saptamana cu 2 libere, in 2 schimburi. **2.300 L;** ☎0799.762.360 job@passion4work.ro

461. **Bucatar** full time Esti pasionat de bucatarie? Restaurant sec4 Unirii angajeaza bucatar, salariul 4200 ron + bonusuri, taxi dec, CM program 5/2 zile.Cautam oameni motivati, seriosi, cu dorinta de crestere. **4.200 L;** ☎0767.671.013 office@thetemplepub.ro

462. **Bucatar** full time The Temple social pub cautam colegi responsabili, pasionati de bucatarie si dornici sa lucreze intr-un colectiv tanar si plin de ambitii culinare, program 2/2 zile, decont taxi si contract de munca; **3.000 L;** ☎0767.671.013/ 0767.454.103 office@thetemplepub.ro

463. **Bucatar** full time, restaurant sec 4 Unirii angajeaza bucatar, salariul 3000 ron + bonusuri, taxi dec, cm, cautam oameni motivati, seriosi, cu dorinta de crestere. Suntem echipa tanara si ne dorim sa te alaturi. **3.000 L;** ☎0767.671.013 office@thetemplepub.ro

464. **Bucatar** incepator restaurant din Mall Baneasa angajeaza bucatar incepator, salariu negociabil in functie de performanta. Programul se discuta la interviu. Petre Claudia contact; ☎0735.226.533 claudia.petre@abcint.ro

465. **Bucatar** la rece restaurantul Il Destino angajeaza bucatar la rece; ☎0744.318.094 Manager.ildestino@gmail.com

466. **Bucatar** la rece salate si deserturi Restaurant central angajeaza in conditii excelente de munca bucatar pentru salate si deserturi. Salariu 2000 lei + tips foarte mare (castiguri peste 3500 lei lunar). Program 15 zile lucratoare. ☎0732.266.922 bogdanalexandrescu2003@yahoo.com

467. **Bucatar** pentru restaurant Chocolat Ateneu Angajam bucatar cu experienta in sectia rece a bucatariei. Experienta in locatii cu specific international reprezinta un real avantaj, program o zi cu o zi, salariu atractiv 3000 lei, bonuri, **3.200 L;** ☎0742.288.504 dutu.annamaria@gmail.com

468. **Bucatar** pentru restaurant cu servire rapida contract de munca, program de lucru in ture: 08:00-16:30, 16:00-24:30, salariu 2300 lei, prime, spor de weekend, decont transport; **2.300 L;** ☎0743.155.016 ioana.ciuca@scandia.ro

469. **Bucatar** pentru scoala scoala particulara situata in Prelungirea Ghencea angajeaza bucatar; ☎021.315.65.43/ 0726.130.220

470. **Bucatar** pt autoservire bucatarie romaneasca si pregatire mice en place carne! Zona Piata Presei Libere Cladirea S Park. Program Lucru 7- 16 de Luni pana Vineri. Tel; ☎0726.829.502

EMINVEST PHARMACEUTICALS angajează
- **AMBALATOR MANUAL**
- **PREPARATOR**
- **ŞEF SECŢIE**

pentru producător farmaceutice (în zona Carrefour Militari)
Aplicanţii pot fi din zona Ciorogârla, Bolintin, Bâcu, Joiţa, Săbăreni, Dragomireşti, Chiajna.
Se acordă salariu fix, bonuri de masă, decont transport şi bonificaţii.
Detalii la nr. de tel: 0756.717.770

471. **Bucatar** rece Restaurant Gargantua din Gradina Icoanei angajeaza bucatar cu experienta pentru sectia rece. **3.500 L;** ☎0734.317.854 Mihaela@restaurangargantua.ro

472. **Bucatar** rece, ajutor bucatar, Restaurant cu specific mediteranean situat in calea floreasca sector 1 Bucuresti, angajeaza bucatar la rece cu experienta peste, ajutor bucatar. ☎0737.455.355 contact@fish-house.ro

473. **Bucatar** salate restaurant Stadio restaurantul Stadio (Piata Universitatii) angajeaza bucatar salate, oferim un program flexibil, salariu motivant, decont transport si masa de pranz asigurata; ☎0731.322.472 andrei.buf@stadio.ro

474. **Bucatar** sectia calda pentru restaurantul Stadio (Universitate) angajeaza bucatar pentru sectia calda, program flexibil, salariu motivant + bonusuri; ☎0731.322.472 resurse.umane@stadio.ro

475. **Bucatar** sectia calda restaurant Stadio situat in Piata Universitatii angajam bucatar grill, salariu atractiv, program flexibil, masa si transportul asigurate. Detalii la numarul de telefon; ☎0731.322.472 resurse.umane@stadio.ro

476. **Bucatar** sectia calda pentru restaurant Stadio situat in Piata Universitatii, salariu atractiv, program flexibil, masa si transportul asigurate. Detalii la numarul de telefon; ☎0731.322.472 resurse.umane@stadio.ro

477. **Bucatar** sectia calda Restaurant Nor hai sa lucram impreuna in cel mai inalt restaurant din Bucuresti, in cladirea Sky Tower, etajul 36. Suna-ne la numar de telefon sau scrie-ne la adresa de email; ☎0731.322.472 resurse.umane@stadio.ro

478. **Bucatar** sectia rece, castiguri bucatar sectia rece - minim 2800, taxi decontat, mese asigurate, bauturi asigurate, punct de lucru Barbu Vacarescu, Bucuresti; georrge.ionita@gmail.com

479. **Bucatar** sef restaurant cu renume din Brasov angajeaza bucatar sef cu experienta specializat pe bucatarie italiana si fine dining. Lucru in ture, mediu de lucru atractiv. Se ofera cazare ☎0722.218.996

480. **Bucatar** sef Restaurant cu renume din Brasov angajeaza bucatar sef cu experienta, specializat pe bucatarie romaneasca . Lucru in ture, mediu de lucru atractiv. Se ofera cazare. ☎0722.218.996

481. **Bucatar** si ajutor bucatar pentru cantina in zona Militari, Bd. Preciziei nr. 30. Program Luni-Vineri. Rog seriozitate. ☎0721.338.183

482. **Bucatar** si ajutor bucatar Restaurantul Cherhanaua Ancora angajeaza bucatar si ajutor bucatar. Salariu motivant; ☎0786.372.937 angajaripersonal.ancora@gmail.com

483. **Bucatar** si ajutor bucatar spalare vase, curatenie bucatarie, ajutor la gatit oferim si cazare, program doua ture: 6:00 15:00/15:00-23.30, hotel zona statie metrou Straulesti, bonuri de masa, **1.500 L;** ☎0752.030.457 recrutare@morad-group.ro

484. **Bucatar** si ajutor bucatar, restaurant tip catering angajeaza in regim de urgenta, solicitam seriozitate, harnicie si experienta. Program: luni - vineri, 07.00 - 17.00. Oferim salariu foarte atractiv ☎0769.908.885

485. **Bucatar si ajutor bucatar, sofer livrator, angajez urgent; ☎0787.699.692**

486. **Bucatar** si ajutor de bucatar angajam bucatar cu experienta, ajutor de bucatar, femeie la vase si personal bucatarie pentru restaurant in sectorul 2. Pentru mai multe detalii sunati la numarul de telefon. ☎0723.619.300

487. **Bucatar** si ajutor de bucatar Cautam colegi responsabili, si cu experienta minim 12 luni. Salariul 1700-3000 in functie de experienta. Program 2 cu 2 sau 5 cu 2. Se ofera o masa pe zi si transport asigurat. Zona Iancului; ☎0723.169.862/ 0726.600.921 fadidraghici@gmail.com

488. **Bucatar** si ajutor de bucatar pt. gradinita particular sect. 3 (statia de metrou Mihai Bravu); ☎0721.876.271

489. **Bucatar** si ajutor de bucatar, daca vrei sa te dezvolti si iti place meseria de bucatar aici e locul ideal unde te poti perfectiona. Avem o echipa tanara care te va ajuta. Nu trebuie decat sa vrei. Ne gasesti in zona Pipera Baneasa ☎0723.321.293 n.marin@tecadra.ro

490. **Bucatar** si sjutor de bucatar pentru firma de catering (cantina), zona Titan; ☎0772.054.462

491. **Bucatar** si spalator vase (femei) pentru firma de catering zona Sisesti-Baneasa; ☎0761.420.460

492. **Bucatar** si/sau ajutor bucatar, angajeaza Caffe Latte- sector 1. Rog seriozitate. Relatii la telefon; ☎0722.433.952

493. **Bucatar,** ajutor de bucatar, fata linie, femeie vase mici pentru autoservire zona Romana, program luni vineri, salariu motivant ☎0726.670.218

494. **Bucatar,** cu experienta, program de noapte sau de zi, pachet salarial avantajos, contract de munca, colectiv tinar si dinamic. **2.000 L;** ☎0741.111.727 cristina.dumitru@alpenside.ro

495. **Bucatar,** ospatar/ ospatarita, ajutor bucatar pt. restaurant zona Floreasca; ☎0737.940.512

496. **Bucatar,** ospatari, ajutor ospatar, om la vase, personal necalificat, angajam pentru restaurant zona Drumul Taberei ☎0722.555.083

497. **Bucatar,** Pizza Club Nr 16 din Camil Ressu Nr 16 angajeaza bucatar cu diploma. Salariu 2600 lei plus tips. Castig de minim 3300 lei. Programul de 2 zile cu 2 zile, un weekend liber unul se lucreaza; **3.300 L;** ☎0755.070.846/ 0784.378.378

498. **Bucatar, pizzar, operator preluari comenzi, pentru pizzerie cu livrari la domiciliu: sector 3. Salarii si conditii avantajoase. Relatii la telefon, L-V orele 9-18, ☎0767.659.089/ 0787.699.692**

499. **Bucatar,** rsponsabilitati: preluare si pregatire comenzi de preparate si bauturi; aranjare si debarasare mese. Cerinte: experienta pe un post similar minim 1 an, limba engleza, nivel mediu. ☎0758.094.095 mihaela.zuld@hotel-moxa.com

500. **Bucatar,** ajutor bucatar, femeie la vase -salate, angajam urgent pentru Restaurant Casa Myt Drumul Taberei nr. 4; ☎0722.555.564

501. **Bucatar,** ajutor bucatar pentru restaurantul clubului IDM. Full time, contract de munca; ☎021.316.09.62 hr@idm.ro

502. **Bucatar,** ajutor bucatar casier Restaurant Joy situat in Sos. Pipera nr 42 vis a vis de Promenada Mall isi mareste echipa si angajeaza bucatar, ajutor de bucatar, casier, spalator vase. Detalii tel. Salarii atractive. ☎0729.821.693 laura.olinec@restaurantjoy.ro

503. **Bucatar,** ajutor bucatar sector 3 Restaurant Allegro angajeaza bucatar si ajutor bucatar, in Bucuresti, sectorul 3, bd. Nicolae Grigorescu nr. 20, zona Titan detalii la; ☎0744.649.177 allegrotitan@gmail.com

504. **Bucatar,** ajutor bucatar si ospatar. Restaurant La Collina cauta ospatar, bucatar si ajutor de bucatar. Experienta in domeniu constitue avantaj. Se ofera conditii atractive de munca. Salariu atractiv! Relati la tel., Robert. ☎0722.229.700 rezervari.lacollina@gmail.com

505. **Bucatar,** ajutor bucatar, angajam la firma de catering in zona Giulesti, salariu de la 2200 , experienta, program flexibil, CV la email: **2.200 L;** ☎0725.328.292 info@frenchbakery.ro

506. **Bucatar, ajutor bucatar, pizzar si lucrator bucatarie interna pentru toate zonele Bucurestiului. Companie multinationala domeniul food delivery deschide noi locatii si cauta colegi. Alaturati-va echipei noastre, se lucreaza 8 ore/zi, 2 zile libere pe saptamana, salariul cuprins intre 2000-3000 lei /luna in functie de experienta, persoanele interesate pot suna la numarul de tel. CV la mail; 2.500 L; ☎0799.831.111/ 0747.815.440/ 0720.987.739 claudia.petre@wise-box.ro**

507. **Bucatar,** ajutor bucatar, spalator vase pentru restaurant Trattoria 20; ☎0724.992.762

508. **Bucatar,** ajutor bucatar, spalator vase, pentru evenimente, nunti, botezuri. Nu necesita experienta; ☎0735.213.403

509. **Bucatar,** ajutor bucatar, casier Bistro, angajam bucatar, ajutor bucatar, casier, program in jur de 13 zile/ luna, salariu 1.800 lei, bonusuri, tips, alte beneficii. Suna Unirii. ☎0767.666.064 nicoleta.cioroba@gmail.con

510. **Bucatar,** ajutor bucatar, personal curatenie. Restaurant zona Cotroceni angajeaza bucatar, ajutor bucatar si personal curatenie. Pentru cei din provincie se poate asigura locuinta. **2.000 L;** ☎0774.670.522 office@marcon.ro

511. **Bucatar,** ajutor de bucatar pentru firma catering zona Titan. Program de luni pana vineri; ☎0772.054.462

512. **Bucatar,** ajutor de bucatar Pub zona Unirii sect 4 angajam bucatar, ajutor de bucatar cu experienta in domeniu, salariu incepand de la 2000-42000, program 2/2 sau 5/2, contract de munca, decont taxi, bonusuri lunare. **4.200 L;** ☎0767.671.013 Office@thetemplepub.ro

513. **Bucatar,** ajutor de bucatar sau sofer distribuitor Cautam bucatar,ajutor de bucatar, bucatar de catering sau sofer distribuitor. Salariu intre 2000-3000 lei+tips, platim transport. Program la alegere.str Viorele 57A Restaurant de Cartier. ☎0722.535.366/ 0728.967.745

ANGAJEZ
MUNCITORI NECALIFICAŢI şi STIVUITORIŞTI
în Bucureşti / fabrică de ţigări, aproape de metrou şi alte mijloace de transport.
CONDIŢII FOARTE BUNE DE MUNCĂ
021.231.52.00

Firmă **ÎNCĂLŢĂMINTE**
cu sediul în POSTĂVĂRIA ROMÂNĂ
150 m de metrou Costin Georgian angajează
MAŞINIŞTI 1 AC ŞI 2 ACE, MONTATORI, PERSONAL BANDĂ DE TRAS etc
Oferim salariu atractiv, condiţii bune de lucru, bonusuri
Program de lucru luni-vineri: 7.00-15.00
Telefon contact 0724.323.006 0729.223.070/ 0731.842.081

LOCURI DE MUNCĂ

514. **Bucatar,** ajutor de bucatar, femeie vase,livrator Recrutam: bucatar/ajutor bucatar dornici sa invete lucruri noi si sa isi lase imaginatia sa lucreze; ☎0766.222.738 marinela.popescu8@gmail.com

515. **BUCATAR, BRAND CHEF BUCATAR PENTRU LOCATIA DIN BUCURESTI. SALARIU ATRACTIV. CONDITII DEOSEBITE; ☎0720.987.739**

516. **Bucatar,** bucatar mic dejun (4h) si ajutor de bucatar. Hotel 4 stele din Bucuresti angajam bucatar si ajutor de bucatar cu program full time, bucatar mic dejun part time, salariu motivant si alte beneficii; ☎0756.072.311 georgiana.bontas@hotelsiqua.ro

517. **Bucatar,** bucatareasa restaurant Business Land angajeaza bucatar, bucatareasa, cu contract de munca, salariu atractiv, bonusuri, program 2 zile cu 2 zile. Rugam si oferim seriozitate; ☎0722.250.811 businesslandalex@yahoo.com

518. **Bucatar,** bucatareasa in sector 2 Angajez bucatar/bucatareasa pentru linie mancare la pachet, program de luni pana vineri, de dimineata pana la 16:30. Telefon 0722251435 (intre 9:00-11:30 si dupa ora 14:00 sau in weekend oricand). ☎0722.251.435 sorina.dabuleanu@gmail.com

519. **Bucatar,** bucatareasa, Restaurant Business Land,specific romanesc si international, zona Rond Cosbuc, program convenabil, salariu avantajos, bonusuri, asiguram transport seara, rugam si oferim seriozitate, ☎0722.250.811 businesslandalex@yahoo.com

520. **Bucatar,** bucatareasa, salariu atractiv bucatar/bucatareasa-camin de batrani, salariu atractiv, program lejer. **2.500 L;** ☎0758.074.440 caminulsfdumitru@gmail.com

521. **Bucatar,** coordonator ambalator Retea de restaurante cu livrare la domiciliu cautam colegi pentru posturile: bucatar, coordonator ambalator, casier-vanzator, operator vase.salariu atractiv, masa la pranz, transport gratuit la sfarsitul programului, program normal sau in ture, ☎0731.617.815 catalina.damian@wuxing.ro

522. **Bucatar,** Hotelul Cota 1400 Sinaia angajeaza Hotelul Cota 1400 din Sinaia angajeaza bucatar cu salariu de 2.000-2.500 lei net. Se ofera si cazare si masa. Relatii la telefon sau mail office@hotelcota1400.ro. ☎0749.033.356 office@hotel-cota1400.ro

523. **Bucatar,** ospatar, femeie la vase si femeie de serviciu, angajam pentru restaurant La Blache sector 6. Relatii la telefon; ☎0721.261.600/ 0737.227.564

524. **Bucatar,** ospatarita Cafenea situata pe bd Decebal angajeaza bucatar cu experienta si ospatarita cu aspect fizic placut, conditii de munca exceptionale, program flexibil, salariu, tips, procent din vanzari, ☎0761.862.648 Maestru01@yahoo.com

525. **Bucatar,** paste pt preparare in fata clientului angajam pt restaurant cu autoservire zona Baneasa cladirea de Birouri S Park. Program de luni pana vineri 8 - 16. Rog sunati dupa ora 14.00. ☎0726.829.502

526. **Bucatar,** pizzar, shaormar, livrator, ajutor bucatar si casier, Besto Pizza angajeaza cu salariu motivant. Locatia se afla in sectorul 6 pe strada Uverturii nr. 92, absolut totul este nou ☎0799.787.112 bestopizza@gmail.com

527. **Bucatar,** Quattro Stagioni Restaurantul Quattro Stagioni (specific italienesc), angajeaza bucatar sector rece , bucatar sector cald, ospatari, lucrator vase si curatenie, livratori(permis categ B). Contact: tel. ☎0724.525.266 info@quattrostagioni.ro

528. **Bucatar,** Restaurant sector 2 angajeaza bucatar cu experienta si femeie la vase. salariu atractiv. Pentru detalii va rugam sa ne contactati la nr. de telefon. ☎0731.371.619

529. **Bucatar,** sofer urgent, bucatar sector 2, sofer sector 2, sofer sector 6, conditii si salariu avantajoase, ☎0774.471.914

530. **Bucatar. Restaurant central (Camera de Comert) ne marim echipa cu: bucatar, bufetier, femeie de serviciu. Rugam seriozitate. Posibilitate de promovare, salarii atractive; ☎0753.070.387**

531. **Bucatar**/ ajutor de bucatar Burger Show Burger Show angajeaza bucatar/ ajutor de bucatar pentru burgeri, salate, paste, mic dejun (un meniu de o complexitate redusa). Conditii de munca excelente, salariu motivant; ☎0769.646.796

532. **Bucatar/bucatareasa** restaurant Refugiu cu specific romanesc angajeaza bucatar cu experienta. Salariu avantajos plus tips. Zona Ghica Tei, sector 2 Bucuresti; ☎0727.626.981/ 0763.478.438

533. **Bucatareasa** Angajam bucatareasa pentru gradinita, zona Apusului, sector 6. Programul de lucuru este de 8h. ☎031.421.43.74

534. **Bucatareasa** Angajez bucatareasa catering, program de luni pana vineri, salariu motivant. ☎+40733766689 nootka200@yahoo.com

535. **Bucatareasa** program 8 ore, luni-vineri, zona Stirbei Voda, sect. 1; ☎0755.686.889

536. **Bucatareasa pt. gradinita particulara zona Academia Militara, Panduri; ☎0722.205.243/ 0746.043.700**

537. **Bucatareasa** Restaurant Business Land angajeaza bucatareasa, zona Rond Cosbuc, program 2 zile cu 2 zile libere, asiguram transport seara, salariu avantajos, bonusuri. Oferim si rugam seriozitate. ☎0722.250.811 businesslandalex@yahoo.com

538. **Bucatareasa** si ajutor de bucatareasa, cu experienta, pentru restaurant fast food, catering, situat in Berceni; ☎0762.348.084

539. **Bucatareasa** urgent, restaurant Business Land, specific romanesc si international, zona rond Cosbuc, carte munca, norma intreaga, 2 zile cu 2 zile,transport asigurat seara, bonusuri, cerem si oferim seriozitate. ☎0722.250.811 businesslandalex@yahoo.com

540. **Bucatareasa cu experienta, luni- vineri, salariu 2.200- 3.000 ron, zona centrala, program 7.00-17.00; ☎0766.900.800**

541. **Bucatareasa** gradinita sector 4 cerinte: organizata, responsabila, sa cunoasca conditiile igienico-sanitare si fluxul alimentelor, curata, experienta in gradinita minim 3 ani. Pentru programare la interviu, sunati la tel. **1.800 L;** ☎0720.702.910 info@gradinitailo.ro

542. **Bucatareasa** pentru fast food, sefa tura, zona Berceni, sector 4, salariu 2500 Lei, se lucreaza 1 zi cu 1 zi, cu experienta, contract 8 ore, se asigura masa zilnic, **2.500 L;** ☎0773.316.497

543. **Bucatareasa** pentru pranz locatia este deschisa de 4 ani intre orele 11.00-16.00. Programul de lucru este de luni pana vineri de la 07.00-17.00. Salariu fix 2500 lei/luna pentru inceput. Sambata si duminica liber; **2.500 L;** ☎0731.470.850

544. **Bucatareasa** salate cu experienta minim 2 ani angajam pentru restaurant cu autoservire zona Stefan cel Mare. Program lucru de luni pana vineri 8 -16. Interviu Bd. Iancu de Hunedoara nr. 48 cladirea ING. ☎0771.747.928

545. **BUCATAREASA, AJUTOR DE BUCATAR, ANGAJEZ PENTRU CAMIN DE BATRANI, ZONA PANTELIMON; ☎0769.606.639**

546. **Bucatareasa,** educatoare/invatatoare ingrijitoare cresa, gradinita, after-school, Piata Muncii, b-dul Basarabia angajeaza 1 bucatareasa, 8 ore/zi, 8-16, 1 educatoare sau invatatoare pensionara, 4 ore/zi, 15-19, 2 ingrijitoare copii si curatenie 8 ore/zi 2 ture. ☎0731.461.167/ 0722.320.023 contact@dumbokids.ro

547. **Bucatareasa,** restaurant traditional romanesc Angajam bucatareasa pentru restaurant cu specific traditional romanesc, program fix, salariu atractiv.Locatie in centrul vechi, aproape de metrou. ☎0722.404.498

548. **Bucatareasa.** Camin de batrani sectorul 2 angajeaza bucatareasa si ajutor bucatar si personal curatenie; ☎0722.441.267

549. **Bucatari** angajam bucatar la cald specializat in bucatarie internationala si organizari de evenimente corporate, ☎0741.055.359 cristina.raducu@restaurantelisabeta.ro

550. **Bucatari** Bucatar, bucatareasa cu experienta pentru restaurant in Magurele, salariu 200 Ron tura + tips; **3.000 L;** ☎0723.580.658

551. **Bucatari** Cautam sa ne marim echipa si avem nevoie de bucatari cu experienta in bucataria cu specific peste si fructe de mare. Oferim un mediu de lucru placut, colectiv tanar, bonusuri in functie de performanta; ☎0722.545.024 contact@dancinglobster.ro

552. **Bucatari** Hotel Caro, Barbu Vacarescu 164 A, sector 2, angajeaza bucatari pentru cele 2 restaurante. Salariu motivant, program 8 ore/zi sau 12/24. Relatii la tel sau CV la: ☎021.208.61.21 hr@carohotel.ro

553. **BUCATARI** pentru hotelul Sheraton Bucuresti. CV-urile se pot depune personal la receptia hotelului sau la adresa de email mentionata. ☎021.201.50.00 hr@sheratonbucharest.com

554. **Bucatari** restaurant Vanity angajeaza bucatari, ajutor de bucatari, femeie de serviciu. Restaurantul se afla in zona Semanatoarea. Detalii la nr 0768.561.332 sau trimiteti cv-ul la office@restaurantvanity.ro ☎0768.561.332 office@restaurantvanity.ro

555. **Bucatari** Restaurantul Terasa Doamnei situat in Centrul Istoric vis-a-vis de BNR angajeaza: bucatari, femeie de serviciu, salariu motivat si bonusuri la fiecare tura; ☎0723.605.438/ 0773.331.689 office@terasadoamnei.ro

556. **Bucatari** bucatarese) XClusive Grill&Crepes angajeaza bucatari(bucatarese). Se ofera superconditii de salarizare, continuitate in munca, contract de munca perioada nedeterminata. Relatii la tel. ☎0723.166.463/ 0731.234.398 Ionutstoicaro@yahoi.com

557. **Bucatari incepatori si cu experienta pt. companie multinationala domeniul food delivery, salariul intre 2.500-3.000 lei net, in toate zonele Bucurestiului. Relatii la tel. 3.000 L; ☎0747.815.440/ 0799.831.111/ 0720.987.739 claudia.petre@wisebox.ro**

558. **Bucatari** pentru noul restaurant Cismigiu vino sa lucram impreuna intr-o cladire emblematica a Bucurestiului si sa oferim oaspetilor nostri o experienta de neuitat. Iti oferim un prgram flexibil, venituri peste medie si o noua experienta. ☎0731.322.472 resurse.umane@stadio.ro

559. **Bucatari** pentru restaurant sect. 3 E timpul sa va gasiti un loc stabil si sigur! Restaurant sector 3 specific romanesc si international angajeaza bucatari cu experienta. Se ofera salariu motivant, stabilitate si siguranta, ☎0744.494.099 fivacom@yahoo.com

560. **Bucatari,** ospatari picoli cu sau fara experienta, bucatari, ajutor bucatar, pizzar cuptor lemne restaurant Amore, interviuri str. Toamnei 85, sector 2, Mosilor. 14/20 fete si baieti, tereasa de vara ☎0734.568.353/ 021.211.06.88

561. **Bucatari,** ospatari, barman, femeie la vase si manager angajeaza restaurant Le Blache din sectorul 6. ☎0737.227.564

562. **Bucatari, Wise Box angajeaza bucatari incepatori si cu experienta. Pentru locatiile din: Pipera, Stefan cel Mare, Crangasi, 13 Septembrie; 3.000 L; ☎0747.815.440/ 0799.831.111/ 0720.987.739 claudia.petre@wisebox.ro**

563. **Bucatari,** ajutor bucatari, femeie de serviciu, ospatari; ☎0762.174.848/ 0768.109.389

564. **Bucatari, ajutori bucatar si ospatari, colaboratori evenimente, angajeaza Jadore Balroom; ☎0761.280.642**

565. **Bucatari,** bucatarese Restaurant Yoshi angajeaza. Te asteptam la un interviu. Nu trebuie sa ai neaparat experienta, vei invata de la noi ce este de facut. Masa asigurata, transport la plecare si alte conditii convenabile; ☎0744.434.834 cristina@restaurantyoshi.ro

566. **Buldoexcavatorist** cu calificare si permis ☎0744.352.222

567. **Calandru,** calcatoreasa lenjerii. Salariu 2.000 lei, bonuri de masa. Zona Selgros - Pantelimon, transport asigurat; ☎0765.745.180

568. **Calcator** fabrica confectii cu experienta fabrica de confectii zona Costin Gerogian sector3 angajeaza calcator cu experienta. Salaraiu in avantajos, cm . Doar personal calificat .

569. **Calcatoreasa** si confectionera cu experienta pentru atelier confectii dama situat in Calea Rahovei sector 5. Mediu de lucru placut, contract de munca cu program fix 8 ore si salariu avantajos; **1.750 L;** ☎0730.030.700 marina@mario.ro

570. **Calcatoreasa haine +croitoreasa Popesti Leordeni. Solicitam seriozitate. Oferim conditii deosebite si salariu competitiv in urma probei de lucru; ☎0723.586.473**

571. **Calcatoreasa** si confectionera, mic atelier, zona Pod Fundeni, conditii avantajoase; ☎0720.267.528

572. **Calcatoreasa,** pot aplica doar persoane cu experienta. Salariu 2.500 lei, bonuri de masa. Zona Selgros - Pantelimon, transport asigurat; ☎0765.745.180

573. **Calificati** si necalificati in constructii. Plata saptamanal, sambata. Numai persoane responsabile, serioase ☎0762.444.673

574. **Calificati** si necalificati contract, cazare, angajam calificati si necalificati, zidari, dulgheri, fierari, zugravi, placatori, tencuitori si tineri fara experienta, se ofera contract, cazare gratuita, echipament, conditii de munca la nivel european, **4.000 L;** ☎0723.631.455 alinfloricica92@yahoo.com

575. **Calificati** si necalificati in constructii Firma de constructii angajam calificati si necalificati, oferim cazare in conditii bunecontract si salariu pe masura, cautam: dulgheri, fierari, zidari, finisori, zugravi, tencuitori, rigipsari, necalificati. **3.000 L;** ☎0723.631.455 alinfloricica92@yahoo.com

576. **Calificati** si necalificati. Angajam in Sector 6 Bucuresti calificati si necalificati pentru activitati de control vizual si manipulare marfa. Contact: ☎0722.518.576 resurse.umane@compactservice.ro

577. **Call** Center Agenten (m/w). Wir suchen 50 neue Mitarbeiter für unser Call Center, Einsatzort Bukarest und 50 Kilometer Umgebung. ☎0763.324.394 covrig@web.de

578. **Call** Center - Ofertare. Angajam personal cu experienta in domeniul call center, cu abilitati de relationare si comunicare, ordonata si responsabila. Depozitul se afla in zona Popesti Leodeni. Asiguram transport. ☎0720.449.944 ellavoicu@yahoo.com

579. **Camerista** angajam urgent, cu/fara experienta pentru formarea unei echipe intr-un hotel nou zona Aviatiei, 2000 ron net. Tel: ☎0748.024.051

580. **Camerista** Hotel 4 stele, in zona Piata Victoriei angajeaza camerista full time, 1.700 in mana plus bonusuri, **1.700 L;** ☎0726.262.486 adriana.urucu@hotellevor.com

581. **Camerista** Hotel de 4 stele cu 33 de camere din centrul Bucurestiului angajeaza camerista. Daca vrei sa faci parte din echipa noastra, te asteptam la un interviu. **1.800 L;** ☎0767.186.069 maria@sarrogliahotel.com

582. **CAMERISTA** hotel sector 6, cu sau fara experienta pt. hotel sector 6. Program 8-16. Cerinte: seriozitate, punctualitate, Bd. Timisoara 46. Interviu luni-vineri 10-14. **1.700 L;** ☎031.425.41.55/ 021.444.11.83 rezervari@cityhotelbucuresti.ro

583. **Camerista** Hotel Tripoli angajeaza camerista. Pentru interviuri va asteptam zilnic intre orele 13.00-16.00 la sediul nostru din Calea Calarasi nr 90, Hala Traian. ☎0727.834.812/ 0725.270.270 hoteltripolibucuresti@gmail.com

584. **Camerista** cu/fara experienta Rembrandt Hotel Bucuresti angajeaza camerista full time. Program de 8 ore cu pauza de masa.Se ofera salariu fix, bonuri de masa, decont transport lunar, sandwich-uri si bauturi asigurate dimineata; ☎021.313.93.15 alina.buzea@rembrandt.ro

585. **Camerista** hotel Euro Hotels International, angajeaza camerista,salariu net 2000 ron. Telefon de contact. ☎0724.590.537

586. **Camerista** hotel Hotel boutique de 4 stele in centrul Bucurestiului angajeaza camerista hotel. Cerinte: experienta, atentie la detalii, spirit de observatie, responsabilitati: curataresa spatiilor de cazare si anexe. ☎0758.094.095

587. **Camerista** hotel Hotel Unique Piata Romana angajeaza camerista hotel cu sau fara experienta. Salariu 1800 lei . Se ofera o masa si decontarea transportului; **1.800 L;** ☎0721.077.925 rezervari@hotelunique.ro

588. **Camerista** hotel program 8 ore/zi, salariu 2000 Lei net. Hotelul se afla in zona Aviatiei, statia de metrou Aurel Vlaicu ☎0748.024.051/ 0747.122.115

589. **Camerista** hotel 4 stele angajam camerista pentru un hotel de 4 stele situat in zona Unirii. Program de lucru de 8h/5 zile pe saptamana: 8.30-17.30. Oferta salariala: 1600 lei + o masa asigurata; ☎0771.560.369

590. **Camerista** hotel 4 stele angajam cameriste pentru hoteluri de 4 stele din Bucuresti. Program 08:00 - 16:30; **1.800 L;** ☎0744.319.510

591. **Camerista** hotel 4 stele Hotel Christina 4 stele, in Bucuresti, zona Piata Romana. Salariu atractiv, mese asigurate, experienta nu este obligatorie. Telefonati pentru programare interviu. ☎0731.009.999 office@hotelchristina.ro

592. **Camerista** hotel, Best Western Stil Hotel Bucuresti, Aviatiei, metrou Aurel Vlaicu. Oferim 13 salarii/an, conceiu platit 22zile/an cu cazare platita pe litoral. Asiguram cazare/mancare pentru provincie; ☎021.233.39.90 office@hotelstil.ro

593. **Camerista** hotel, RIN Grand Hotel (Sos. Vitan-Barzesti, 7D). Efectueaza curatenia in camerele de hotel conform standardelor. Cerinte: persoana muncitoare, dinamica, atenta la detalii. Program: 2 zile/2 zile libere; ☎0731.111.250 resurseumane@rinhotels.ro

594. **Camerista** menajera la curatenie hotel, zona Pantelimon Morarilor, Dobroiesti, program de 12 h 4 zile lucrate de la 7.30 la 19.30 si 2 zile libere. Salariu 2000 lei net, **2.000 L;** ☎0722.781.354

595. **Camerista** pentru hotel situat vis-a-vis de Piata Progresul-Bucuresti, angajeaza camerista. Cerinte: persoana curata, constiincioasa, nu este necesara experienta. Responsabilitati: curatarea spatiilor de cazare si anexe; ☎0722.612.792/ 0726.652.115

596. **Camerista,** hotel, zona Casa Presei, angajam cu contract de munca permanent, salariu atractiv, program 1 zi cu o zi libera, urgent, **1.800 L;** ☎021.795.70.30

597. **Camerista,** program de 8 ore/zi, program de zi, contract de munca, salariu 1400 lei net primele 3 luni, 1600 lei dupa 3 luni, hotel central, detalii la telefon intre 10:00-17:00; **1.600 L;** ☎0721.002.899 enforcems@yahoo.com

598. **Camerista, femeie de serviciu pentru Hotel Calea Mosilor. Persoana serioasa si responsabila; ☎021.312.10.92**

599. **Camerista,** ingrijitor spatii hoteliere Hotel Caro, Barbu Vacarescu 164A, sector 2, angajeaza camerista, ingrijitor spatii hoteliere. Relatii la tel., ☎021.208.61.21 hr@carohotel.ro

600. **Camerista,** menajera menajera-camerista hotel Nirvana zona Pantelimon Fundeni cu sau fara experienta. Program 12h 2 zile de zi 2 de noapte 2 libere. Salariu 2.400 Ron net sau 4 zile de zi 2 libere, 2200 ron. **2.400 L;** ☎0722.781.354

601. **Camerista,** receptionera urgent cu posibilitate de promovare, tanara, limba engleza, program 8 ore, oferim cazare, **2.500 L;** ☎0764.865.185 office@myhotel.ro

602. **Camerista/ femeie de servicu pt. hotel Calea Mosilor. Persoana serioasa; ☎021.312.10.92**

603. **Cameriste** si personal curatenie hotelul de 5 stele Sheraton Bucuresti, angajeaza cameriste si personal curatenie, cu sau fara experienta. CV-urile se pot depune personal la receptia hotelului sau la adresa de email mentionata ☎021.201.50.00 hr@sheratonbucharest.com

604. **Cameriste,** firma angajeaza pentru colaborare experienta minima, colaborare rapida, pachet salarial atractiv, plata saptamanala, persoana punctuala, corecta, organizata, responsabila, masa gratuita, hotel de 5 stele; **2.600 L;** ☎0720.188.841

605. **Cameriste,** Ibis Hotels Bucuresti angajeaza cameriste cu sau fara experienta, persoane energice, flexibile, amabile, ordonate. Oferim salariu si tichete de masa. Informatii la tel., CV la email: ☎0753.013.343 monica.gheorghe@ibishotels.ro; h3302-gm@accor.com

606. **Camin** de batrani, angajeaza asistenti medicali 150 lei program 12 h si infirmiere program 12 h/125 lei sau 24/48/ 250 lei; ☎0762.950.071

607. **Camin** de batrani, angajeaza infirmiere cu experienta; ☎0722.624.264

608. **Cantuitor** pentru productie mobilier la comanda din pal melaminat. Persoane cu experienta sau cunostinte in domeniu. Program L-V 8-18. In Incinta Faur sector 3. Carte munca. Colectiv tanar, posibilitati avansare **2.200 L;** ☎0766.638.967

609. Car Wash One angajeaza spalatori auto Spalatoria Car Wash One angajeaza spalatori auto, barbati sau femei, femeie de serviciu, receptionera. 1.500 L; ☎0730.260.265 mihu_oane@yahoo.com

610. Carmangerie de pui, zona Lacul Tei, angajeaza: transatori pui (femeie si barbati), program L-V: 7.00-17.00; femeie de serviciu, program L-V: 10.00-18.00; sofer pt. autoutilitara 3,5 tone, categoria B pentru distributie carne pasare, program L-V: 7.00-17.00, masina ramane la firma dupa program. Experienta obligatorie, salariu atractiv, bonuri de masa, tichete cadou pt. zilele de nastere si sarbatorile oficiale. Contract de munca pe perioada nedeterminata; ☎0743.059.670/ 0748.114.703

611. **Carol** Caffe zona parcul Carol, angajeaza fete dragute-ospatarite; ☎0785.225.000

612. **Carpat** Guard angajeaza agenti de paza, salariul 1.400 - 2.000 lei net lunar. Pentru obiective cladiri de birouri, depozite, ansambluri rezidentiale. Zonele: Cotroceni, Militari, Unirii, Pipera. Program in ture de zi-noapte. Plata la termen; ☎0786.410.128/ 0769.075.995

613. **Carrefour** Baneasa angajeaza brutari,ajutor brutari Hypermarket Carrefour Baneasa angajeaza brutari, ajutori brutari, cofetar, ajutor cofetar, cu sau fara experienta, din Bucuresti sau zonele limitrofe.Pentru detalii apelati. ☎0744.693.535 cristina_butnaru@carrefour.com

614. **Carrefour** Baneasa angajeaza brutari/ajutor brutari Hypermarket Carrefour Baneasa angajeaza Brutari/Ajutori Brutari/Cofetar/Ajutor Cofetar, cu sau fara experienta, din Bucuresti sau zonele limitrofe.Pentru detalii apelati; ☎0744.693.535 cristina_butnaru@carrefour.com

615. **Carrefour** Baneasa angajeaza macelar transator, ajutor macelar cu sau fara experienta, din Bucuresti sau zonele limitrofe. Pentru detalii apelati numarul ☎0751.110.628 tatian_bratosin@carrefour.com

616. **Carrefour** Baneasa angajeaza macelar transator, Hypermarket Carrefour Baneasa angajeaza macelar, transator, ajutor macelar cu sau fara experienta, din Bucuresti sau zonele limitrofe. Pentru detalii apelati numarul tel. ☎0751.110.628 tatian_bratosin@carrefour.com

617. **Carrefour** Baneasa angajeaza macelar, transator Hypermarket Carrefour Baneasa angajeaza macelar, transator, ajutor macelar cu sau fara experienta, din Bucuresti sau zonele limitrofe.Pentru detalii apelati numarul. ☎0751.110.628 tatian_bratosin@carrefour.com

618. **Carrefour** Baneasa angajeaza macelar, transator Hypermarket Carrefour Baneasa angajeaza macelar, transator, ajutor macelar cu sau fara experienta, din Bucuresti sau zonele limitrofe. Pentru detalii apelati numarul ☎0751.110.628 tatian_bratosin@carrefour.com

619. **Carrefour** Baneasa angajeaza macelar, transator hypermarket Carrefour Baneasa angajeaza macelar, transator, ajutor macelar cu sau fara experienta, din bucuresti sau zonele limitrofe. Pentru detalii apelati numarul tel. ☎0751.110.628 tatian_bratosin@carrefour.com

620. **Casa** Laura Berceni, angajeaza ospatar (fata/ baiat) pentru detalii va asteptam la locatie; ☎0720.313.879

621. **Casier** angajam personal in cadrul unui important lant de restaurante din Bucuresti, sector 1/3. Program: L-V in 2 schimburi, weekend liber. Se asigura decont transport la schimbul de seara; **1.800 L;** ☎0799.762.360 job@passion4work.ro

622. **Casier** pentru restaurant Aria Gourmet Burger, preluare comenzi. Cautam oameni faini, echipa noastra este tanara si dinamica. Persoana organizata. Program de lucru 2/2, salariu plus tips; **2.000 L;** ☎0751.242.660 office@ariaburger.ro

623. **Casier** Shop&Go angajeaz? casiere si lucratori comerciali in sector 1. Zona Bucurestii Noi, program cu 10 zile libere / luna. Angajam personal pentru tura de noapte, **2.000 L;** ☎0724.510.904 Cityshop.angajare@gmail.com

624. **Casier** - Administrator Spalatorie Auto Zona Vitan Persoana activa , de preferinta barbat , cu Permis de conducere si Cazier curat. Program Luni - Sambata 9:00 - 20:00 pe timp de vara , iarna 9:00 - 19:00, Duminica inchis plus 1 liber sapt. **2.000 L;** ☎+40724582715 gabilucian09@yahoo.com

625. **Casier** - lucrator comercial angajam lucrator comercial pentru chioscuri cu profil vanzare de presa, tutun, racoritoare, incarcare electronica telefonie mobila, etc. situate in Piata Unirii si zona Regie. Relatii la telefon ☎0723.554.992 office@octagon.ro

626. **Casier** / lucrator comercial, casieri si lucratori comerciali pentru magazin situat in statia de metrou Grozavesti; ☎0770.470.215

627. **Casier** benzinarie MOL Daca esti o persoana determinata, corecta si doresti sa te alaturi unei echipe de profesionisti, sa lucrezi intr-un mediu placut si sa inveti multe lucruri noi si utile, trimite CV la adresa de mail, **2.040 L;** ☎0729.105.411 calininescu@gmail.com

628. **Casier** benzinarie, situata in cartierul Baneasa, benzinarie multinationala angajeaza 3 casieri (baieti/fete), ture flexibile, 15 zile pe luna, salariu fix 2040 lei brut plus o parte variabila cuprinsa intre 100-500 lei, bonuri de masa, training gratuit. ☎0723.233.448 bicamarian@yahoo.com

629. **Casier** benzinarie, situata in orasul Otopeni benzinarie multinationala angajeaza 3 casieri (baieti/fete), ture flexibile, 15 zile pe luna, salariu fix 2040 lei brut plus o parte variabila cuprinsa intre 100-500 lei, bonuri de masa, training gratuit, ☎0723.233.448 bicamarian@yahoo.com

630. **Casier** cu sau fara experienta angajam casier si lucrator comercial cu sau fara experienta pentru restaurant tip fast food in mall Promenada varsta maxima 35 ani (Aviatiei), detalii la tel; ☎0731.034.908 promenada.cuptorulculemne@gmail.com

631. **Casier** Pariuri Sportive. Anagajam Casieri Pariuri Sportive in Comunele Clinceni si Gruiu din Ilfov , fara experienta in domeniu, serios, fara cazier, punctual, respectuos. Program 2 zile cu 2 zile de la 9:30 la 23:00. **2.000 L;** ☎0785.050.782 angajari.bucuresti.if@gmail.com

632. **Casier** sau casiera cu sau fara experienta Shaormerie zona Straja sector 4, angajam casier sau casiera cu sau fara experienta, program o zi cu o zi, contract de munca si o mas? pe zi asigurata. **1.800 L;** ☎0770.573.286

633. **Casier** si ospatar OMV, salariu motivant, bonusuri vanzari. Program de lucru in ture, echipa vesela si dinamica. OMV Lizeanu si OMV Gara de Nord; ☎0736.898.770/ 0764.444.806

634. **Casier** si vanzator la fast food in Pipera Plaza, e un insular in zona de food court, programul de lucrul 10:00 -18:00 sau 10:00 pana 16:00. Negociabil **1.800 L;** ☎0731.969.999/ 0726.780.016 99074534@qq.com

635. **Casier** vanzator restautant in Mega Mall Este jobul ideal pentru persoanele active, comunicative, cu orientare si deschidere catre clienti. Beneficii: salariu 1800 lei, masa la pranz, transport asigurat dupa orele 22:00, training de specialitate; ☎0731.617.815 catalina.damian@wuxing.ro

636. **Casier,** angajam part time si full time pentru shop&go pensionari, studenti; ☎0724.510.904

637. **Casier,** casiera, cu sau fara experienta, zona Berceni, se asigura masa zilnic, contract de munca, training gratuit, salariu 2000 net. **2.000 L;** ☎0773.316.497

638. **Casier,** casiera Shop&GO angajeaza in sector 1 al capitalei. Nu este necesara experienta. La noi acumulezi experienta. Avem tura de zi, de noapte sau part time. Program flexibil, 10 zile libere lunar **1.800 L;** ☎0787.868.036/ 0724.510.904

639. **Casier,** casiera pizzerie pentru sect. 1, 2, 3, 4,6 Angajam casieri Take Away Pizerie. Persoana responsabila, seriosa si punctuala. Salariul motivant+ bonuri de masa+tips-uri. Relatii la telefon 0751309890. Te asteptam sa ne cunoastem! ☎0751.309.890 sergiu.cojocariu@trentapizza.ro

640. **Casier,** casiera, personal pentru casierie - contabil junior la punct de lucru Mihai Bravu. Experienta in domeniu constituie avantaj. Oferim program de lucru in ture foarte avantajos, tichete de masa, salariu avantajos **1.700 L;** ☎0749.025.805 ionut.barbu@podnet.ro

641. **Casier,** lucrator comercial angajam pentru magazin cu profil vanzare de presa, carte, tutun, racoritoare si alte produse, situat in hol iesire clienti Metro Cash&Carry Voluntari si Berceni ☎0723.554.992 office@octagon.ro

642. **Casier,** lucrator comercial angajam pentru magazin cu profil vanzare de presa, carte, tutun, racoritoare si alte produse, situat in incinta Garii de Nord ☎0723.554.992 office@octagon.ro

643. **Casier,** lucrator comercial Kogalniceanu, Muncii pentru magazinul Shop & Go Mega Image full time salariu atractiv, 8 ore/zi, in 2 ture si part time sambata si duminica. Cautam persoane serioase, ☎0761.629.878

644. **Casier,** lucrator comercial, consiliei relatii clienti pt. Magazinul Selgros Drumul Taberei. Trimiteti CV-ul la e-mail/ fax: 021.225.81.99 sau direct la sediul magazinului (Informatii Clienti) Selgros Drumul Taberei - Valea Cascadelor nr. 26 B, sector 6, Bucuresti; ☎021.225.81.14 158_ps@selgros.ro

645. **Casier,** vanzatoare OMV Sos. Giurgiului, Firma partener OMV Petrom angajeaza casier/ vanzatoare la OMV Soseaua Giurgiului. Se ofera un salariu decent, bonuri de masa si training gratuit, ☎0723.473.371 gflorin_2004@yahoo.com

646. **Casier,** vanzator benzinarie, program flexibil 15 ture pe luna. Salariu net 1600-1700 lei. Locatii disponibile: Bucurestii Noi (sect. 1) Pipera-Tunari, Otopeni; Berceni; ☎0761.203.176 Cristina.andreea613@gmail.com

647. **Casier,** vanzator restaurant, vanzator restaurant, asigura gestionarea incasarii banilor, respecta timpii de servire, sugereaza produse. Asigura si pastreaza curatenia in zona de servire, raspunde de aspectul produselor 2000 lei. **2.000 L;** ☎0743.155.016 ioana.ciuca@scandia.ro

Magazinul Selgros Drumul Taberei
Caută pentru angajare:
SELGROS cash & carry
•LUCRĂTOR COMERCIAL;
•CONSILIER RELAŢII CLIENŢI;
•CASIER; •MĂCELAR;
•OPERATOR LA FABRICAREA MEZELURILOR
Trimiteţi CV-ul la: e-mail: 158_PS@selgros.ro, fax: 021.225.81.99 sau direct la sediul magazinului (Informaţii Clienţi) Selgros Drumul Taberei, VALEA CASCADELOR, nr. 26 B, sector 6, Bucureşti
Tel: 021/225.81.14

Restaurantele fast-food **Springtime®** fresh food angajează
CASIERI
LUCRĂTORI PREPARARE-SERVIRE
AJUTOR BUCĂTAR
OPERATOR CURĂŢENIE
Oferim: carte de muncă + salariu + tichete de masă + alte beneficii
CV la e-mail: resurseumane@springtime.ro
Informații la tel: 0752.273.287
sau 0752.097.890

EFD INDUCTION
Firma EFD INDUCTION din comuna Vidra, Ilfov angajează
Lăcătuș Mecanic și Operator Abkant
Condiții excelente!
Relații la: **021.332.19.48/105**

ibis HOTEL
IBIS Hotels București angajează
ECHIPIER HOTEL
Căutăm colegi care să efectueze curățenia și întreținerea spațiilor hoteliere; nu este necesară experiența
Oferim salariu atractiv și tichete de masă
Tel. **0753.013.343**
CV la email: **monica.gheorghe@ibishotels.ro** sau **h3302-qm@accor.com**

LOCURI DE MUNCĂ

Fabrică fasonat fier beton din Crevedia angajează

OPERATOR LOGISTICĂ: legare colaci fier/ legare produse finite pentru transportul acestora cu macaraua mobilă; operare macara mobilă în interiorul halei de producţie. Salariu de la 2.500 lei.

OPERATOR MANITU: atestat valabil şi minim 6 luni experienţă. Salariu de la 3.000 lei.

MUNCITOR NECALIFICAT: activităţi de fasonat fier beton în hala de producţie. Salariu de la 2.000 lei.

Salariu fix, decontarea transportului. Posibilitate de cazare şi masă.

Tel: 0721.054.572, 031.824.14.90

dna Flori, (L-V 09.00 – 17.00)

648. **Casier/a** restaurant angajam casier/a pentru o locatie centrala (piata Universitatii), program flexibil full-time, salariu motivant + bonusuri. Detalii la nr. de telefon sau e-mail resurse.umane@stadio.ro. ☎0731.322.472 catalina@r-hr.ro

649. **Casier/lucrator** comercial Angajam casier/lucrator comercial in zona Grozavesti. ☎0741.188.523 Mihai.liviugabriel@gmail.com

650. **Casiera** angajam casiera pentru autoservire, program luni - vineri, sector 6. ☎0752.166.337/ 0733.513.550 santech.srl@gmail.com

651. **Casiera** Liwu Restaurant angajeaza Casiera, full-time si part time. Cautam persoana placuta, energica, cu abilitati excelente de comunicare. Colectiv tanar si dinamic, contract de munca, tickete de masa. ☎0725.572.345 secretariat@liwu.ro

652. **Casiera** cu experienta, pentru restaurant Speed Pizza din sectorul 2 Cora Pantelimon, fire comunicativa si spirit de echipa, program full time in ture, salariu fix si bonuri de masa; **1.800 L;** ☎0768.103.113 contabilitate@speedpizza.ro

653. **Casiera** cu sau fara experienta, sector 3, salariu 1500-2000, Bucuresti, program o zi cu o zi, **2.000 L;** ☎0728.922.460 autototal.complet@gmail.com

654. **Casiera** cu sau fara experienta, urgent porgram o zi cu o zi, salariu 1500-2000, sector 3, zona Salajan; **2.000 L;** ☎0728.922.460 autototal.complet@gmail.com

655. **Casiera** cu sau fara experienta, urgent sector 3, salariu 1500-2000, program o zi cu o zi, Bucuresti; **2.000 L;** ☎0728.922.460 autototal.complet@gmail.com

656. **Casiera** domeniul auto angajam casiera in domeniul auto (service auto, spalatorie, vulcanizare) cu experienta Oferim salariu atractiv, mai multe detalii la nr; ☎0765.000.200/ 0799.400.300 contact@cafyjr.ro

657. **Casiera** domeniul auto angajam casiera in domeniul auto (service auto, spalatorie, vulcanizare) cu experienta. Oferim salariu 1700-2400 lei mai multe detalii la nr; **1.700 L;** ☎0765.000.200/ 0799.400.300 contact@cafyjr.ro

658. **Casiera operator -companie multinationala angajeaza operator casier cu sau fara experienta pentru locatii, in toate zonele Bucurestiului, se asigura pregatire, salariul intre 1800-2000 lei ron net, program 8 ore sau 12 ore, relatii la telefon; ☎0747.815.440/ 0799.831.111/ 0720.987.739 claudia.petre@wisebox.ro**

659. **Casiera** pentru cantina in Pipera Angajam casiera cu program de 8 ore in 3 schimburi (06:00-14:30; 10:00-18:00; 22:00-06:30) prin rotatie. Oferim conditii legale de munca, salariul platit la timp, tichete de masa si 25% spor de noapte. ☎0786.552.982

660. **Casiera** pentru restaurant restaurant situat in sector 1(p-ta Domenii), angajeaza casiera, conditii avantajoase, rog seriozitate; **1.700 L;** ☎0739.093.913/ 0736.353.571 ancalearoma@yahoo.com

661. **Casiera** si vanzatoare magazinul Mei angajeaza vanzatoare si casiera cu experienta, pentru magazinul din Splaiul Independentei. ☎0770.894.466

662. **Casiera** Solar Vip Studio Titan Cautam receptionere tinere si serioase pt. studio bronzare Titan, aspect fizic placut, comunicative, energice, amabile, sa respecte sarcinile impuse de fisa postului. CV si poza la email. ☎0763.643.015 Solarvipstudio@gmail.com

663. **Casiera** studio bronzare in Militari si Titan cautam receptionere tinere si serioase pt solarul din Militari, Apaca si Titan, in apropiere de Auchan Titan, cu aspect fizic placut, comunicative si amabile. CV si poza la email. Solarvipstudio@gmail.com

664. **Casiera** vanzatoare pentru covrigarie Petru in zona Stefan cel Mare (Spitalul de Urgenta Floreasca). ☎0736.046.919

665. **Casiera, shaormar si femeie bucatarie, zona Vitan. Salariu motivant+ tips. Detalii tel. ☎0724.691.338/ 0765.975.528**

666. **Casiera,** vanzatoare Angajam casiera/vanzatoare in magazin alimentar cu autoservire. Program flexibil, colectiv prietenos, conditii de lucru decente.Salariu motivant. Adresa: sector 4, Strada Huedin 27. **1.600 L;** ☎0784.901.901 mihaikiv@yahoo.com

667. **Casiere** pentru hotelul de 5 stele Sheraton Bucuresti. Experienta si cunoasterea limbii engleze este obligatorie. CV-urile se pot depune personal la receptia hotelului sau la adresa de email mentionata ☎0742.081.800 hr@sheraton-bucharest.com www.sheratonbucharest.com

668. **Casiere** cu sau fara experienta urgent sector 3 program 1 zi cu o zi salarizare 1500 -2000; ☎0723.772.532 buildprest@yahoo.com

669. **Casiere** pentru Socului Kebap, salariu avantajos; - fete preluari comenzi telefonice pentru Socului Kebap, salariu avantajos; bucatar, ajutor bucatar pentru Socului Kebap, salariu avantajos; personal curatenie, curatenie pentru Socului Kebap, salariu avantajos; - shaormari cu experienta, ajutori de shaormari pentru Socului Kebap, salariu avantajos; ☎0764.673.064

670. **Casieri** benzinarie Mol sector 6, Benzinarie Mol, sector 6, angajeaza 3 operatori/ casieri/baieti. Asiguram salariu atractiv, bonusuri, tichete masa, training gratuit si un program foarte flexibil. ☎0371.000.328 virtutii2@molromania.ro

671. **Casieri** si lucratori comerciali, cu/fara experinta pentru pizzerie, detalii la tel; ☎0731.034.908 promenada.cuptorul-culemne@gmail.com

672. **Casieri,** Boss Miniburgers angajeaza casieri pentru prima sa locatie situata in Mall Afi Cotroceni, salariu motivant, bonuri de masa, transport asigurat (la plecare). Te asteptam in echipa noastra ☎0738.652.992/ 0727.561.605 valentina.georgescu@sterlingcruise.eu

673. **Casieri,** lucratori comerciali pentru Shop&Go. Locatia este in sector 1 Bucuresti. Beneficiezi de bonus de inventar intre 300 si 600 lei si anumite zile se platesc dublu; Program flexibil **1.900 L;** ☎0724.510.904/ 0724.510.904 cityshop.angajare@gmail.com

674. **Casieri,** casiere benzinarie pentru benzinaria Mol Timpuri Noi, cu contract de munca. Program in ture, flexibil, salariu fix, bonusuri, bonuri de masa, tips zilnic ☎0724.528.622 timpurinoi@molretail.ro

675. **Casieri,** lucratori comerciali si vanzatori Asiguram transport dus-intors Ploiesti! Detalii la 0733232364. Salariu fix net: 1.267 ron net + bonuri de masa 15 ron/zi lucrata + bonusuri de magazin+transport, nu se solicita experienta. ☎0733.232.364 office@digijobs.ro

676. **Casieri, lucratori preparare - servire, ajutor bucatar, operator curatenie pt restaurantele fast-food Springtime. Salariu ,carte munca, tichete de masa + alte beneficii. CV la e-mail, informatii la tel.: ☎0752.273.287/ 0752.097.890 resursemane@springtime.ro**

677. **Casieri,** personal servire linie, curatenie, soferi Angajam casieri, personal servire linie, personal curatenie si soferi. Restaurant cantina in zona Pipera (aproape de statia de metrou). Va asteptam de L-V, orele 10-17 cu tel. de confirmare inainte, ☎0787.330.385/ 0787.360.200 office@smartbistro.ro

678. Casieri. Pepco Retail angajeaza casieri pentru magazinul din Pepco Bucuresti-Pipera Plaza. Alatura-te si tu echipei noastre. Mediu de lucru placut si posibilitati de dezvoltare continue. Va rugam sunati la tel. sau trimiteti CV-ul la email: hr.ro@pepco.eu ☎0737.024.827 hr.ro@pepco.eu

679. Casieri. Pepco Retail angajeaza casieri pentru magazinul din Pepco Bucuresti-Unirea. Alatura-te si tu echipei noastre! Mediu de lucru placut si posibilitati de dezvoltare continue. Va rugam sa sunati la tel. sau trimiteti CV-ul la email: hr.ro@pepco.eu ☎0732.719.773 hr.ro@pepco.eu

680. **Caut doamna pentru ajutor menaj; ☎0722.507.708**

681. **Caut** sofer urgent pentru vidanja mica, pentru vidanjare toalete ecologice cu experienta. Pentru informatii suplimentare tel. ☎0726.302.103 office@darso.ro

682. **Cautam** barmani si ospatari Barmani indemanatici, rapizi, priceputi si creativi, precum si ospatari sau picoli, pentru o locatie centrala cu specific cultural. Asteptam cv-ul pe adresa de mail. ☎0760.432.914 rivulusd@yahoo.com

683. **Ceasornicar** cu experienta comision 40% (ori salariu fix) zona de piata sector 5, ☎0722.213.243

684. **Centru** de evenimente din Otopeni cauta femeie pentru curatenie. Program full time, cu disponibilitatea de a lucra si in weekend, Ambasator Events; ☎0728.700.329

685. **Centru** de evenimente, Ambasator Events din Otopeni, angajeaza agent de paza cu atestat. Program de lucru in ture; ☎0728.700.329

686. **Chelner** Restaurant din zona centrala angajeaza chelner si ajutor chelner cu sau fara experienta, salariu plus tips. Informatii la tel. ☎0745.574.230 ella.translucid@gmail.com

687. **Chelner**/ chelnerita - bonus la angajare, Restaurant Nan-Jing angajeaza ospatar/ ospatarite. Oferim seriozitate, conditii de munca deosebite: salariu, ore suplimentare, sporuri, tips si program flexibil, ☎0729.777.728 hr@minerva.ro

688. **Chitila-manipulanti** si stivuitorist angajam manipulanti si stivuitoristi-cu experienta, in cadrul depozitului de farmaceutice din Chitila.Salarii motivante+bo 15 lei, program 8.30-17.30, transport din zona Gorjului, interviu sect.1. **1.500 L;** ☎0746.111.159 info2@egh-hr.ro

689. **Circularist,** montator pe masa muncitori necalificati cu experienta pentru productia de mobila din pal melaminat. salariul 2.500 lei si carte de munca. Bucuresti sector 2, ☎0722.354.291/ 0763.652.221

690. **Clinica** Medical angajeaza 2 menajere Program de 8 ore/zi. La clinica se poate ajunge cu Ratb 112 si 301 sau metrou statia Aurel Vlaicu; ☎0725.222.573 adriana.lupu@laurusmedical.ro

691. **Club Centrul Vechi, Bucuresti, angajeaza ospatarite, barmanite. Detalii la; ☎0730.988.214**

692. **Coafeza** coafeza, manichiurista si cosmeticiana zona: Crangasi, salonul este stradal infintat de 13 ani, foarte urgent, ☎0760.342.240 STFConstantin69@gmail.com

704. **Coafeza.** Salon aflat in sectorul 5, zona Prosper, angajeaza coafeza. Oferim salariu fix plus comision, program o zi cu o zi, duminica liber. Pentru detalii: ☎0726.841.139

705. **Coafeze** cu experienta si pentru tuns barbati, angajeaza salon din zona Berceni, sector 4. ☎0721.956.508

706. **Coafeze** si frizeri cu experienta, urgent, pentru salon cu vechime si vad comercial in sectorul 6; ☎0723.259.624/ 0762.285.624

707. **Coafeze, salariu fix 2.500 lei/ 15 zile pentru zonele: Diham - Bd. Chisinau, Oltenitei - Piata Sudului, Berceni - Bd. Alexandru Obregia, Iancului - Sos. Mihai Bravu; ☎0731.955.755**

708. **Coafeze,** manichiuriste si cosmeticiene. Daca esti pasionata de munca ta, esti candidata perfecta pentru a te alatura echipei noastre. Salonul Good-Residence Balotesti. Telefon contact, ☎0745.078.712 carmen_paraschiv@darin.ro

709. **Coafori/ coafeze, frizeri/ite, manichiurist/ unghii false, cosmeticiene, samponezi, personal curatenie, salariu incepand cu 2.000 lei/ 15 zile pentru zonele: sos. Oltenitei, Bercnei, Titan, Obor, Drumul Taberei, Rahova, Bd. Chisianu; ☎0731.955.755**

710. **Cofetar** 3000- 5000 lei.Cofetarie cu traditie, angajeaza cofetar, pentru locatie aflata pe Bd. Magheru, salariu net 3000-5000 roni net (bani in mana), program part time sau full time. Detalli la telefon. ☎0730.224.457 evolution_1960@yahoo.com

711. **Cofetar** angajam cofetar cu experienta (un an) zona Vitan. Detalii la telefon; ☎0727.205.684 cofetariebucuresti@gmail.com

712. **Cofetar** angajam cofetar cu experienta, program o zi cu o zi, salariu 4.300lei. **4.300 L;** ☎0786.151.099

713. **Cofetar** angajam cofetar pentru laborator cofetarie, sector 3. Mediu de lucru placut, salariu atractiv. Detalii la interviu. ☎0726.577.971 sorina.office@yahoo.com

714. **Cofetar** angajam cofetar specialist. Salariu 3683 lei; cofetaria Mona Lisa din Voluntari; ☎0785.082.421

725. **Cofetar, patiser experienta minim 3 ani, contract de munca, zona metrou Costin Georgian, program luni-vineri 6:00-15:00, si 2 sambete/ luna cu program redus (06:00-12:00), pachet salarial atractiv si o masa/ zi, 2.400 L; ☎0749.997.100 razvan.sfant@bucateperoate.ro**

726. **Cofetari, patiseri, zona 13 Septembrie; ☎0744.530.245**

727. **Cofetari, patiseri, brutari, vanzatori Societate din Chitila angajeaza cofetari, patiseri, brutari, vanzatori, lucratori bucatarie, muncitori necalificati. Asiguram transport din Piata Victoriei. Detalii la tel., 35 L; ☎0756.044.061 ion_florentina_64@yahoo.com**

728. **Cofetaria Amareto din Bucuresti sector 2, angajeaza ajutor de cofetar, cofetar si vanzatoare; ☎0723.830.104**

729. **Cofetaria** Sweet Chocolate isi mareste echipa. Angajam cofetar si ajutor cofetar cu experienta pentru locatia din Militari Rezidence. Pentru mai multe detalii va rugam apelati nr. de tel. Va multumim; ☎0728.850.074

730. **Cofetaria** TIC - TAC Angajeaza cofetar si patiser cu experienta. Salariu motivat. Seriozitate. ☎0722.459.539 contact@cofetictac.ro

731. **Cofetariile Tip Top angajeaza vanzatoare pentru locatiile din Pantelimon, Electroaparataj, Obor, Tineretului, Veterani, 13 Septembrie, Pipera. Salariul 1.650 lei net + 145 lei bonuri de masa, 1.800 L; ☎0732.672.654**

732. **Colaboratori UBER Vrei sa devii sofer uber cu masina proprie si nu ai firma, va asteptam in echipa noastra. Pt mai multe informatii, va rugam sa ne contactati telefonic. ☎0722.609.073**

733. **Coleg servire linie calda - Victoriei Bistro cu autoservire cauta coleg pe termen lung pentru servire la linia calda. Program excelent, L-V, 8-17, toate sarbatorile libere, plus 2 saptamani iarna. Salariu 1700 net + 200 lei mese zilnice. 1.900 L; ☎0721.212.965 mona.bratescu@supapata.ro**

FIRMA DE PAZA

angajăm

AGENŢI DE INTERVENŢIE

pentru zona Bucureşti.

Domiciliul: Bucureşti sau localităţi limitrofe.

Salariul motivant

Telefon: 0725.443.366;

0734.222.064/ 0731.355.558

693. **Coafeza** cu experienta minim 2 ani, pentru salon infrumusetare. Oferim salariu 3000 lei/20 zile lucrate/luna si seminarii perfectionare profesionala. **3.000 L;** ☎0732.661.578

694. **Coafeza** pachet salarial atragator peste 2500 ron format din parte fixa, bonus de performanta, bonus de fidelitate, carte de munca, alte beneficii, program flexibil, training gratuit, clientela selecta formata. **2.500 L;** ☎0786.723.493 angajari@saloanelemagic.ro

695. **Coafeza** Salonul Gala situat in zona Dristor, sector 3, cu o vechime de 12 ani angajeaza coafeza, salariu fix, comision, CM, program de o zi cu o zi, clientela formata; ☎0722.452.600/ 0722.452.600 palermaria@ymail.com

696. **Coafeza** care stie si frizerie, urgent, cu experienta minim 6 luni in salon. Procent 50%. ☎0773.301.292

697. **Coafeza** sau hairstylist cu experienta, salon in Sebastian-Calea Rahovei, vechime de peste 15 ani, vad si clientela formata, carte de munca 8 ore, program o zi cu o zi, conditii de lucru deosebite. Cerem si oferim seriozitate. ☎0720.757.176 bogdan88gherasim@gmail.com

698. **Coafeza** si manichiurista salon situat in Militari, intre piata Veteranilor si piata Gorjului, angajeaza coafeza si manichiurista. Clientela formata, conditii foarte avantajoase de munca ☎0725.933.717 leobacrea@yahoo.com

699. **Coafeza,** cosmeticiana, maseuza, frizer, pachet salarial 2.000 lei. Salon cu vechime zona Pantelimon, Diham; ☎0726.457.313

700. **Coafeza,** frizer, frizerita, manichiurista-pedichiurista, tehnician unghii false, sector 6. ☎0761.679.830

701. **Coafeza,** pachet salarial peste 2500 ron (fix, procent, carte munca 8 ore), zona Titan, clientela selecta, ambianta placuta colectiv de munca placut, program 1 zi cu o zi, 1 weekend cu un weekend. **2.500 L;** ☎0733.814.616

702. **Coafeza,** cosmeticiana cu experienta, salon situat in Calea Mosilor, Obor, full time sau part time. ☎0721.242.150

703. **Coafeza, maseuza salon infrumusetare, contract munca 8 ore, singura pe tura, cartierul Titan, vad format, salariu atractiv; ☎0731.341.143**

715. **Cofetar** Angajam cofetar specializat in prepara?ie. Locatia in zona Aparatorii Patriei, sector 4. **2.000 L;** ☎0764.410.056 camelia_craciun@yahoo.com

716. **Cofetar** cofetaria Andreea angajeaza cofetar cu experienta minima 2 ani. Program de lucru flexibil si prime de sarbatori. Salariul este cuprins intre 2200 si 3500 de lei, in functie de experienta; ☎0727.700.005 office@cofetariaandreea.ro

717. **Cofetar** cu experienta (decor) str. Domnita Anastasia nr 5, sambata -duminica liber; ☎0722.558.062

718. **Cofetar cu experienta. Relatii la telefon. ☎0760.015.709/ 0729.708.392**

719. **Cofetar** sau ajutor cofetar cu sau fara experienta, salariu motivant, tips mare si consistent (full time sau part time) ☎0770.117.279 jobs@vangogh.ro

720. **Cofetar** si ajutor cofetar cofetar sau ajutor cofetar (cu sau fara experienta). Program intreg sau flexibil. salariu motivant; ☎0770.117.279 jobs@vangogh.ro

721. **Cofetar** si ajutor cofetar laborator cofetarie Bucuresti. Proiect nou, angajam cofetar si ajutor cofetar cu/ fara experienta, Bucuresti. Salarizare motivanta, in functie de abilitati. Detalii tel. sau CV: cofetariavaniliesiciocolata@gmail.com. ☎0799.266.850 cofetariavaniliesiciocolata@gmail.com

722. **Cofetar** si patiser, cofetarie cu traditie, cautam colegi cofetari si patiseri pentru laboratorul propriu. Experienta de lucru constituie un plus la salariu. Salarizare de la 2500 ron si conditii de lucru foarte bune **2.500 L;** ☎0729.717.717/ 031.620.40.70 cofetaria_cafina@yahoo.com

723. **Cofetar, ajutor cofetar, patiser, vanzator Societate cu vechime in domeniu (1991), angajeaza pentru locatiile din sector 2 si sector 3: cofetar, ajutor cofetar, patiser, vanzator; ☎0722.516.501 georgesaracacianu@gmail.com**

724. **Cofetar, cofetaria Art Dessert, cursuri de instruire profesionala platite de companie; instruire profesionala continua alaturi de Master Cake Irina Apostol; venit salarial in functie de nivelul pregatirii tale. ☎0722.305.398 emilia@emex-romania.ro**

734. **Colega** Gorgona Design, producator articole suvenir. Colectiv unit si plin de viata confectionam, etichetam si ambalam produse manufacturiere. Cautam colega serioasa, indemanatica, spirit de echipa, comunicativa. Contract munca, bonuri si alte avantaje; ☎0787.613.427

735. **Colega** pentru cusut cap coada masina cautam colega pentru cusut cap coada in masina rochii, salariu fix plus bonuri masa. Experienta si atitudinea pozitiva necesara; ☎0722.344.226 doinamacovei@yahoo.com

736. **Colege** Fast food Bucuresti, zona Casa Presei angajeaza ajutor bucatar, vanzatoare, ajutor pizza. Persoanele fara experienta se pot califica la locul de munca. Program 8 ore zi, 5 zile pe saptamana; ☎0722.283.943 neadan@hotmail.com

737. **Colege pentru socializare pe net Beneficii avem, lipsesti doar tu ! Locatii centrale la 5 minute de metrou; vile Crangasi. Castiguri de peste 5.000 Ron lunar, comision progresiv de pana la 70%. Contract de munca part time/full time, bonusuri in functie de performanta. Varsta minima 18 ani, engleza sau franceza scris/vorbit la nivel mediu/avansat . Bonus 300 $ de bun venit. www.divinostudio.ro/divinostudio ☎0734.146.115/ 0720.932.936**

738. **Colegi** cautam, Fornetti Romania angajeaza sofer distributie pentru punctul de lucru din orasul Bragadiru, jud Ilfov.Conditii de lucru avantajoase, salariu motivant.Detalii la tel; ☎0720.555.044

739. **Colegi** noi cu sau fara experienta, operator call center 1800 lei, casiera 1800 lei, shaormar 2000 lei, femeie la curatenie 1600 lei, locatia Iuliu Maniu sec. 6, Apaca (fast food) tel: ☎0771.018.684 hr.bucuresti@starkebab.ro

740. **Commis** pentru un important hotel din Bucuresti. Locatie: Universitate, zona centrala. Program: 5 zile/2 libere in 2 ture. Salariu: 1.300-1.500 lei net, **1.500 L;** ☎0725.132.133

741. **Compania DDD angajeaza operator DDD (tehnician) compania DDD angajeaza operator DDD (tehnician). Cerintele de baza ale postului: prestarea serviciilor DDD (Dezinsectie, Dezinfectie si Deratizare) la persoane fizice si persoane juridice; 1.800 L; ☎0724.511.838/ 0763.662.662 office@companiaddd.ro**

KB TOAST Karamolegos Bakery

Fabrică de Pâine cu sediul în oraşul Popeşti-Leordeni - Ilfov **angajează**

- **MANIPULANT MĂRFURI**
- **FEMEIE DE SERVICIU**
- **CONDUCATOR AUTO categoria C**

salariul net 2.500-2.800 lei

Se oferă: Salariu atractiv, plata orelor suplimentare conform legislaţiei în vigoare şi decontarea transportului

Persoană de contact - Florentina Matei
E-mail: **f.matei@karamolegos-bkr.ro**
Mobil **0757 058645** / Tel: **021 4671648**

742. **Compania** Municipala Energetica Bucuresti SA cu sediul in bd. Octavian Goga nr. 2, Tronson 1, et. 1-2, Bucuresti, sect. 3, angajeaza personal muncitor calificat si necalificat, pentru urmatoarele posturi: 3 posturi dulgheri; 2 posturi fierar betonist; 4 posturi de muncitori necalificati. CV-urile se pot depune pe adresa de email sau la sediul Companiei din bd. Octavian Goga, nr. 2, Tronson 1, et. 1, cam. 1, sect. 3, Bucuresti. Informatii la tel. Salarii atractive+ tichete masa; ☎0372.400.780/ 0728.121.056 office@cmeb.pmb.ro/ cristina.barascu@cmeb.com.ro

743. Companie multinationala Food Delivery cu locatii in toate zonele Bucurestiului angajeaza soferi livratori, salariu 4.500 RON, tichete de masa, 6 lei/ comanda, in medie de 30 comenzi zilnic, tips, contract de munca, concediu. CV la mail/ delatii la; ☎0747.815.440/ 0799.831.111/ 0720.987.739 claudia.petre@wisebox.ro

744. **Companie** nationala cu peste 25 ani de activitate, angajam: lucrator pcking (ture saptamanale), salariu 1.800 lei (1.500 lei net + 300 lei tichete de masa); stivuitorist, salariu de la 2.000 lei (1.700 lei net + 300 lei tichete de masa) (ture saptamanale) - necesar atestat ISCIR; dispecer, ture saptamanale, preferabil experienta; personal curatenie birouri (program 14.00-20.00, 6 ore). Beneficii: bonus performanta + asigurare transport de la metrou Aurel Vlaicu (sau decontare transport). Cautam persoane serioase si muncitoare. Experienta de lucru este un avantaj, dar nu o cerinta obligatorie. Intervieri si detalii la numarul de telefon: ☎021.528.18.18

745. **Conducator** auto Bronec angajeaza personal pentru functia de conducator auto cu atributii de agenti securitate, cu permis categoria B, pentru obiectivele din Bucuresti; ☎021.326.20.44 bronec@bronec.ro

746. **Conducator** auto masini clasa business, societatea comerciala de transport persoane in regim de inchiriere sofer, cu autoturisme clasa business, angajeaza conducatori auto cu experienta **1.700 L;** ☎0747.999.440 Booking@fly2airport.ro

747. **Conducator** auto partener Uber Sofer transport persoane program fix 8 ore /zi si un weekend pe luna, salariu 2000 lei, bonusuri, **2.000 L;** ☎0746.704.887 office@mouserent.ro

748. **Confectii** textile Angajam sef sectie confectii textile. Program de lucru 7:00 - 15:30, I - v. Sector 6, Bucuresti, **2.000 L;** ☎0785.888.840 office.lazo@gmail.com

749. **Confectioner** textile, liniare, triplock, produs cap-coada, program de lucru 8 h, experienta minim 2 ani, remunera?ie avantajoasa. Conditii deosebite de lucru, zona Piata Victoriei, persoana contact: Georgia; ☎+40724292369 eurobotul@yahoo.com

750. **Confectioner** cu experienta pentru atelier de creatie vestimentara. www.roxanabutnaru.ro **1.800 L;** ☎0724.970.248

751. **Confectioner** modificari, retusuri haine barbati Atelier situat central in zona Dorobanti, sector 1, carte de munca, program lejer, salariu foarte motivant, ☎0755.123.033 contact@retoucherie.ro

752. **Confectioner** produse textile atelier croitorie situat in centrul Bucurestiului, angajeaza confectioner produse textile, cu experienta. 2200 lei - negociabil. Contact - Paula ☎0760.728.891

753. **Confectioner** tamplarie PVC Societatea SC Sibel Plast Impex SRL, cu profil productie tamplarie PVC angajeaza confectioner tamplarie PVC. Oferim training si un pachet salarial motivant. Pentru detalii sunati; ☎0784.236.196/ 0784.236.184 resursemane.sibelplast@gmail.com

754. **Confectioner** tamplarie termopan Pinum Doors&Windows angajeaza muncitori calificati si necalificati pentru confectionare tamplarie termopan. Puteti trimite CV pe adresa de email nina.baluta@nusco.ro; ☎021.233.34.31

755. **Confectioner** textil atelier sector 2 Bucuresti Angajam confectioner textil (masini liniare), salariu motivant - zona Piata Delfinului. ☎0783.013.156

756. **Confectioner** textil cu experienta. Atelier confectii textile, Militari (Pacii) angajeaza personal cu experienta masina liniara. Cerinte: seriozitate, lucru in echipa. Relatii le tel.; **1.500 L;** ☎0723.030.104

757. **Confectioner** textile, z. Delfinului (S2), angajam confectioner texile la atelier de croitorie in sectorul 2, zona Piata Delfinului, salariu motivant,telefon: ☎0799.884.488

758. **Confectioner** uniforme pentru croitorie uniforme simple din tercot. Atelier situat central, Sector 1, carte de munca, program lejer, salariu motivant. ☎0755.123.033 contact@retoucherie.ro

759. **Confectioner,** modelier cu experienta in sala de croit (tipar, croit, realizare produs cap-coada). Produse realizate: halate, sorturi, tricouri, salariul foarte atractiv, zona Diham. Full time si part time. ☎0723.373.509 angajamconfectionere@gmail.com

760. **Confectioner,** montator tamplarie PVC confectioner, montator tamplarie PVC. Salariu brut 3961 ron. Salariu net 2700 ron. Salariu net cuprinde: 2285 ron in cont, 315 ron bonuri de masa, 100 ron bonus Paste si Craciun; **3.961 L;** ☎0733.822.822 contact@transparentresidence.com

★★★★★★★★★★★★★★★★★★

761. CONFECTIONERA CU EXPERIENTA HAINE DAMA, LUCRU PE OPERATII. VINO IN ECHIPA YOKKO. ITI OFERIM SALARIU DE BAZA 1800 LEI, BONURI MASA, DECONT TRANSPORT, PRIME, CONDITII FOARTE BUNE, STABILITATE, CONTRACT DE MUNCA INTEGRAL. PROGRAM LUNI-VINERI 7.00-15.30, SECTOR 3. ☎0767.341.095 CARIERE@YOKKO.RO

★★★★★★★★★★★★★★★★★★

762. **Confectionera** pentru perdele draperii zona Gara de Nord, program 7.00-16.00. Salariu atractiv, bonuri de masa si decontare transport. In functie de realizari se dau bonusuri lunare. ☎0736.399.414

763. **Confectionera** textile Atelier croitorie angajam: confectionera pt produse usoare, lucrate la comanda sau serii mici;. Zona Cismigiu, 8 ore, de luni pana vineri, carte de munca; **1.700 L;** ☎0731.849.891 caliman.andreea@gmail.com

764. **Confectionera,** confectioner, pt realizare produse in atelier de creatie infiintat in 2009 situat intr-o cladire moderna, salariu atractiv, loc de munca stabil, contract munca, program L-V- 8h, zona Piata Victoriei Aviatorilor, ☎0723.551.771 jobs@cristallini.com

765. **Confectionera,** confectionere, cu experienta, haine dama, lucru pe operatii. Vino in echipa Yokko. Salariu de baza 1800 Lei, bonuri masa, decont transport, prime, conditii foarte bune, stabilitate, contract de munca integral, **1.800 L;** ☎0767.341.095 cariere@yokko.ro

766. **Confectionere** liniara, triplok si calcat articole textile, contract de munca integral, bonuri de masa, zona Grand Arena, Berceni; ☎0722.251.358

767. **Confectionere** cu experienta, personal imbracat salariul atractiv, bonuri de masa. Mai cautam personal pentru imbracat/ impachetat. zona Ghencea, stadionul Steaua ☎0722.310.171/ 0732.137.139 kesslerandi@yahoo.de

768. **Confectionere** masina liniara femeie calificata sau necalificata pentru ambalat si accesorizat rochite, atelier in sectorul 2, conditii bune de munca ☎0726.322.062

769. **Confectionere masini liniare triplock, muncitoare spanuit-croit, contract de munca 8 ore, Bd. Theodor Pallady, sector 3, Bucuresti, 3.000 L; ☎0760.086.115**

770. Confectionere textile cu experienta pentru masini liniare, personal pentru calcat final si interfazic, personal pentru sala de croit. Decontare transport +tichete masa. Salariu avantajos. Zona Militari. ☎0734.522.529

771. **Confectionere,** angajam confectionere, masiniste, pt. atelier zona Obor Baicului, carte de munca, salariu atractiv, program de 8 ore; ☎0767.734.066

772. **Confectionere,** croitoreasa si meuncitori necalificati pentru atelier de croitorie; ☎0770.286.725

773. **Confectionere,** atelier zona Piata Unirii, angajez confectionere sau croitorese cu experienta pt.atelier productie conf.dama (serie), salariu motivant, carte de munca, mediu de lucru linistit, program 8 ore, posibilitate ore suplimentare, ☎0732.531.519

774. **Confectionere,** calcatori finali Firma confectii dama, zona Vitan angajeaza confectioneri si calcatori. Se acorda salariu, bonuri de masa. Relatii la tel.; ☎0745.020.199

CONFECŢIONERĂ

pentru lucru la maşină de cusut liniară

Fabrică de steaguri zona Dristor-Vitan
Salariu motivant, program de lucru L-V

0762 632 268

DIRECT-LINE INOX

CĂUTĂM COLEGI! MANIPULANT MARFĂ

Bucureşti, depozit de oţeluri inoxidabile

Oferim contract de muncă pe perioadă nedeterminată, salariu net motivant, bonuri de masă.

Se lucrează într-un singur schimb.

Relaţii la tel. **021.256.22.42, 0738.674.418,** sau CV la e-mail: **cariere@directline.ro**

www.directline.ro

LOCURI DE MUNCĂ

IDM Club
Restaurantul Clubului IDM
angajează **BUCĂTAR**
AJUTOR BUCĂTAR
Full time, contract de muncă
021.316.09.62
e-mail: hr@idm.ro

775. **Confectionere, inginer textilist, modeliere, tehnolog, specialist in broderie (sef compartiment), angajeaza S.C. Milbro Textile din Pantelimon, Bd. Biruintei nr. 153-155. Facilitati, tichete de masa, transport asigurat, 3 prime pe an, asigurare sanatate privata. Program luni - vineri 6,30 - 15. ☎0722.607.827/ 0725.561.036**

776. **Confectionere.** Atelier croitorie din cartierul Berceni angajeaza confectionere textile. Contact: ☎0722.232.031

777. **Confectioneri** in masina simpla de cusut, triplok, pentru fabrica de confectii textile, salariu si tichete de masa, mediu de lucru placut, zona Viilor; ☎021.424.62.93

778. **Confectioneri** incaltaminte Fabrica incaltaminte angajeaza personal pentru urmatoarele posturi: Pregatitoare masa, cusatoare, finisat si personal pentru banda de tras talpuit, mecanic. Zona Timpuri Noi. ☎0726.158.451

779. **Confectioneri** textile SC Vitality & Progress SRL angajeaza confectionere, masiniste, modelist tipare, salariu atractiv, revisal, bonuri de masa, Bucuresti Rahova-Trafic Greu- tramvai 32, tel 0722586983 , 0731445388 ☎0723.118.118 neluciobanu67@yahoo.com

780. **Confectioneri-simpla,** triplok, 2 ace, ctc fabrica textile, sector 3, angajeaza calificat/ necalificat in masina cusut. Oferim transport, tichete, bonusuri, contract munca si mediu placut. Fabrica se afla in incinta Faur (Republica); ☎0766.394.225 mihaela@tbr.ro

781. **Consiler** financiar- bancar societate de intermediere bancara angajeaza agenti de vanzari. Salariu fix+ comision din vanzari. Cerinte:persoane dinamice, abilitati de comunicare si vanzare, ☎0757.939.155 office@iqcreditadvisor.ro

782. **Consilier** vanzari in Auchan Titan sect 3, selectam personal vanzari, insula parfumuri, program o zi/o zi, 1 week liber, 1 week ocupat, venit fix, com, bonus, aprox. 1.500-3000, **2.000 L;** ☎0726.059.222 oana_dn74@yahoo.com

783. **Consilier** juridic cu experienta Casa de Insolventa Rovigo SPRL angajeaza condilier juridic cu experienta in insolventa; ☎0723.303.027 iuliana.ilie@deleanu.ro

784. **Consilier** vanzari cautam pentru magazinele de materiale pentru mobilier MamBricolaj, din str Luica 180,sau bd Basarabia 246, rog trimiteti CV. Salariu de la 3200 lei brut. Plus comision din vanzari, **3.200 L;** ☎0740.409.813 office@mambricolaj.ro

785. **Consilier** vanzari firma distributie piese auto, angajeaza doamna pentru postul de consilier vanzari; ☎0737.042.284/ 021.313.77.51 CONTABILITATE@ROYAL-AUTOMOTIVE.RO

786. **Consilier** vanzari Magazinul KARE cauta consilier vanzari pentru locatia din Centrul Comercial Baneasa, contact email sau telefon, program flexibil, salariu fix+bonus în func?ie de vanzari. **2.000 L;** ☎0752.243.415 office@kare.ro

787. **Consilier** vanzari Societatea Sibel Plast Impex SRL, cu profil productie tamplarie PVC, angajeaza: consilier vanzari. Oferim training si pachet salarial motivant. Pentru detalii sunati la, ☎0784.236.184 resurseumane.sibelplast@gmail.com

788. **Consilier** vanzari in birou dezvoltator imobiliar angajam persoane tinere, dinamice, cu/fara experienta in vanzari, dornice de castig in functie de realizari. Cerem: usurinta in comunicare, permis conducere, experienta calculator. CV la email. ☎0762.900.901/ 0744.316.317 office@topclassresidence.ro

789. **Consilier** vanzari, service auto cautam o persoana serioasa, onesta, cu experienta in domeniu si care sa se implice in actiunile desfasurate in service prin prezentarea, promovarea si vanzarea produselor. ☎0771.016.760/ 0769.881.101 office@smart-tehnic.ro

790. **Consola** Grup Construct SRL angajeaza macaragii si dulgheri pentru santiere din Bucuresti si Germania (se asigura cazare). Relatii la telefon; ☎021.321.36.39/ 021.327.10.50/ 021.327.10.51

791. **Consultant** agent imobiliar pentru Berceni seriozitate, spontaneitate, onestitate, integritat. Conditii oferite: masina de serviciu pentru prezentari, smartphone, birou de lucru personal cu laptop. Beneficii financiare nelimitate; **1.000 €;** ☎0723.598.582 traian@imoberceni.ro

792. **Consultant** vanzari Furnizarea informatiilor cerute de potentialii cumparatori ai unitatilor ansamblului rezidential. Asistarea clientilor in achizitia apartamentelor cumparate. Ansamblul Rezidential ONIX PARK **4.000 L;** ☎0752.030.457 RECRUTARE@MORADGROUP.RO

793. **Consultant** Vanzari SEAP societate comerciala infiintata de 12 ani, importator de piese camioane, utilaje, remorci, autoutilitare, cerem cunostinte solide excel, cerem seriozitate, zona Militari, avantaj experienta in piese. **4.500 L;** ☎0749.102.603/ 0749.102.608 resurseumane@edparts.ro

794. **Consultanta** vanzari online confirmare comenzilor online, facturare, plasarea comenzilor catre departamente, consiliere telefonica. Constituie un avantaj cunostintele in domeniul IT. Salariu motivant, bonuri de masa; ☎0736.344.200 office@it-sh.ro

795. **Contabil in cadrul unei firme de contabilitate; ☎0736.499.968**

796. **Contabil** pentru contabilitate primara in sectorul 4. Cunostinte de contabilitate si a programului Saga. Fire dinamica, seriozitate si corectitudine ☎0754.975.452

797. **Contabil** pentru contabilitate primara, Procema Perlit SRL, norma intreaga, sos. Giurgiului nr. 3-5, Jilava Ilfov (la 300 m de capatul tramvaielor 25, 7, 4 si autobuzelor 116, 102) ☎0720.010.146 claudiu.somacescu@proicema.ro

798. **Contabil** Soc. comerciala cu sediul in Voluntari angajam contabila cu experienta minim 3 ani. Oferim pachet salarial atractiv (2200 net+300 tichete masa). Asteptam CV la adresa office@serex.com.ro. **2.500 L;** ☎0728.120.049 office@serex.com.ro

799. **Contabil** - contabilitate primara, salariu atractiv, tichete de masa. CV; ☎0726.770.573 office@iproexem.ro

800. **Contabil** contabilitate primara contabilitate primara gestionare facturi plati; ☎0747.304.050 lcarusconstruct@gmail.com

801. **Contabil** de contabilitate primara, program 8 ore/zi, sambata si duminica liber. Rog trimiteti CV la adresa email: flpetricica@yahoo.com flpetricica@yahoo.com

802. **Contabil** de gestiune pt. firma productie alimentara, zona Bucuresti Noi, sector 1, metrou Jiului, obligatoriu experienta in domeniu productie, comert, domiciliul stabil in Bucuresti, preferabil nefumator, salariu bun; **2.500 L;** ☎0722.244.333 magazinandras@yahoo.com

803. **Contabil** economist junior cu studii recente angajam in zona Crangasi, experienta, salariu incepand de la 2200, CV la : **2.200 L;** ☎0725.328.292/ 021.220.53.21 info@frenchbakery.ro

804. **Contabil** junior Federatia Romana de Gimnastica cauta o persoana pentru contabilitate primara, pentru introducere acte in programul de contabilitate SAGA, efectuare plati,diverse situatii solicitate. Telefon: ☎0743.560.560 fghita@romgym.ro

805. **Contabil** junior pt. firma contabilitate, conostinte Word, Excel, PC, persoana serioasa, avantaj cunoastere Saga,contabilitate primara, posibilitati dezvoltare cariera, salariu avantajos, bonusuri pt. realizari, CV la ☎0733.075.558 mcr_consult@yahoo.com

806. **Contabil** junior - economist Firma de contabilitate angajeaza contabil junior - economist de preferat cu studiile (liceu sau facultate) terminate. Asteptam CV-ul dumneavoastra la email: office@firma-conta.ro. office@firma-conta.ro

807. **Contabil** junior, pentru societate productie cu sediul in Bragadiru. Relatii la tel. sau CV pe e-mail ☎0751.048.716 chemihaela@te-ma.ro

808. **Contabil** zona Voluntari-Afumati. Contabil primar pentru zona Afumati-Voluntari. Se accepta si studenti sau incepatori. Activitatea firmei este de distributie. Salariul este in functie de experienta, **19 L;** ☎0740.848.675 pg_anca@yahoo.com

809. **Contabil,** societate angajeaza contabil pt contabilitate completa. Se solicita studii superioare de profil, experienta minim 5 ani, solide cunostinte Saga si operare PC . Program LV 9-18. CV la mail; ☎0730.643.029 job@topk.ro

810. **Contabil,operator** calculator,responsabil depozit Firma de mobila cu pct de lucru in Frumusani(zona Popesti Leordeni) cautam personal: contabil/a, operator calculator, responsabil depozit, gestionar. Program: I-v, salariu motivant, transport. ☎0747.581.882 loredana.modella@gmail.com

811. **Contabil. Contabil/ economist cu sau fara experienta, abilitati tehnice, cunostinte limba engleza, angajeaza urgent firma cu sediul in Afumati Ilfov. Se asigura transport; ☎0733.290.204**

812. **Contabil.** Unitate de cult angajeaza contabil cu experienta in evidenta contabila, specifica unitatilor fara scop patrimonial. Tel. intre orele 13-15; ☎021.314.91.35

813. **Contabila** cu experienta minim 3 ani in contabilitate primara. Relatii intre orele 10.00- 16.00. ☎0769.961.624

814. **Contabila** Egerom angajeaza contabila facturare. Cerinte: experienta. CV la mail. resurseumane@egerom.ro

815. **Contabila** cu experienta si cunostinte de resurse umane. Cerinte: serioasa, atenta la detalii, organizata. Avantaj experienta pe gestiune, productie, curs de resurse umane, interviuri doar pe baza CV-ului. ☎0762.238.405 ileana.vasile@liderpan.com

816. **Contabila** pentru contabilitate primara se ofera salariu atractiv si bonusuri in functie de performanta. Detalii la tel. ☎0758.096.020 artimplant@artimplant.ro

817. **Contabila.** Angajam contabila pentru evidenta primara: facturare, NIR etc., experienta de minim 3 ani este obligatorie, cunostinte de Microsoft Outlook, Word, Excel, bune abilitati de comunicare, program 8 ore; ☎0722.393.476 vasiletimis@yahoo.com

818. **Contabile** Angajam contabile cu experienta 3-5 ani pt firma de contabilitate. De preferat cunostinte in Revisal.Pentru relatii telefonati. **19 L;** ☎0766.604.140 birou@codevextech.ro

819. **Contabilitate** primara, facturare Op. calculator pentru contabilitate primara si facturare. Conditii de lucru avantajoase, contract de munca, sediul in sector 6, Bd. Iuliu Maniu 273-279, **1.200 L;** ☎0727.993.297 expres.transintex@gmail.com

820. **Conv.** online-fete si baieti Bonus de angajare 850 $. Visezi la propria masina, la noi ai sansa sa iti indeplinesti visul! Suna si programeaza-te chiar astazi la un interviu; ☎0764.093.085/ 0756.302.730 office@bestwebstudio.ro

821. **Conversatii** online Esti o persoana dinamica, vesela si ambitioasa atunci acest job este perfect pentru tine. Bonus angajare 800$, posibilitate de avansare, fara stres si fara sefi. Castiguri garantate 5000-10.000$, **5.000 €;** ☎0760.657.114 gorgonize@yahoo.com

822. **Coordonator** proiect pentru mobila la comanda, departamentul proiectare. Sarcini principale: masuratori, simulare mobilier, incadrari materie prima. Cerinte: cunostinte pc, permis auto categoria B ☎0723.294.972 ionut@totalmob.ro

823. **Coordonator** proiect, mobila la comanda Angajam pt. departamentul proiectare - coordonator proiect. Sarcini principale: masuratori, simulare mobilier, incadrari materie prima. Cerinte: cunostinte PC, permis auto categoria B. Zona Basarab; ☎0723.294.972 ionut@totalmob.ro

824. **Coordonator** tura restaurant Angajam coordonator tura in cadrul unui important lant de restaurante de tip fast-food din Bucuresti. Locatie: Mall Promenada. Program lucru 5 zile pe saptamana cu 2 libere, in 2 schimburi, **2.500 L;** ☎0799.762.360 job@passion4work.ro

825. **Coordonatori si agenti de curatenie pentru hypermarket in Constanta. Oferim salariu motivant, platit la timp + bonuri de masa + plata orelor suplimentare. Informatii de luni-vineri intre orele 09:00-18:00 la tel. ☎0784.290.182**

Stai de vorbă pe net și câștigi bani!
Încearcă și tu acum cel mai bine plătit job din România!
Conversații Online, fără nuditate
0720.418.000
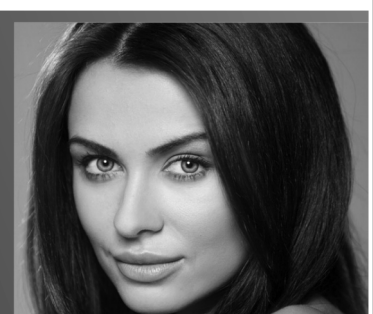

826. **Cora** Pantelimon angajeaza casieri, oferim: bonuri de masa, prime, sporuri, abonament medical la o clinica privata, decont transport, plata la termen, stabilitate si evolutie profesionala ☎0757.094.291 ivesa@cora.ro

827. **Cora** Pantelimon angajeaza specialisti, angajam specialisti carmangerie, brutarie, cofetarie, vanzatori si lucratori comerciali cu sau fara experienta; ☎0757.094.291 ivesa@cora.ro

828. **Cosmeticiana** angajeaza Saloanele Magic. Conditii deosebite. Salariu fix / procent, venit real pe cartea de munca, 21 zile concediu platit, CM 8 ore, traininguri gratuite, **3.000 L;** ☎0786.723.493 angajari@saloanelemagic.ro

829. **Cosmeticiana** Angajez cosmeticiana talentata, cu aptitudini in domeniu si sociale. Job full time sau part-timeOfer salariu fix + comision. Program flexibil.Salon Cristina Barsan, zona Hala Traian. ☎0721.116.263

830. **Cosmeticiana** cu experienta minim 2 ani, pentru salon de infrumusetare. Oferim salariu motivant 3.000 lei/20 zile lucrate/luna. **3.000 L;** ☎0732.661.578

831. **Cosmeticiana,** pachet salarial peste 2300 ron (fix, procent, carte munca 8 ore), zona Titan, clientela selecta, ambianta placuta, colectiv de munca placut, program 1 zi cu o zi, 1 weekend cu un weekend. **2.300 L;** ☎0733.814.616

832. **Cosmeticiana,** manichiurista si coafeza Auchan Berceni; ☎0721.990.720

833. **Cosmeticiene** cu experienta si ospatari. Country Spa Retreat angajeaza cosmeticiene si ospatari! ☎0724.531.213 clara.stroe@countryspa.ro

834. **Covrigar** angajam covrigar si vanzator patiserie, Bucuresti piata Mihail Kogalniceanu. ☎0728.245.983

835. **Covrigar** cu experienta, personal cu experienta sau fara angajam pentru laborator, fabrica de paine Piata Moghioros. Relatii la telefon; ☎0784.227.774

836. **Covrigar** si patiser zona Giulesti; ☎0762.770.644

837. **Covrigareasa** cu experienta pt. Patiseria Tismana, se lucreaza: luni-vineri, 06:00-16:30, sambata si duminica liber. Zona Colentina Fundeni **2.800 L;** ☎0733.869.232

838. **Covrigari** si patiseri, patiseria Ioanid angajeaza urgent covrigari si patiseri. Relatii la telefon. ☎0765.945.004

839. **CovriMania,** covrigarie, patiserie, face angajari CovriMania angajeaza vanzator/vanzatoare pentru locatiile din sectorul 3 si 1. ☎0728.127.318 covrimania@yahoo.com

840. **Croitor,** croitoreasa, masinist cu experienta in confectionare si pregatire croit perdele si draperii, pentru firma decoratiuni, in zona Piata Romana. Rugam seriozitate. Conditii foarte avantajoase. Exclus munca la domiciliu. ☎0727.332.672 rh@draperii.pro

841. **Croitoreasa** Atelier creatie produse de dama serie mica si comanda angajeaza croitoreasa cu experienta in realizarea (coaserea) produsului cap-coada (il primeste gata croit). Zona Dacia, Piata Romana. L-v, 8-16.30. **2.300 L;** ☎0799.523.278

842. **Croitoreasa** cu experienta (la intins span) la masa de corit, pentru textile de casa (lenjerii de pat, cuverturi, perne decor). Salariu motivant, mediu placut. Zona metrou 1 Decembrie 1918. ☎0723.485.684 distributie.fabsem@gmail.com

843. **Croitoreasa** cu experienta in realizarea produsului cap-coada. Ofer carte de munca, program 8 ore, locatie spatioasa Stefan cel Mare, salariu confectioner 1800-2000 Lei, Croitor 2600-3000 Lei + prime ☎0726.095.146

844. **Croitoreasa** Firma serioasa angajeaza croitoreasa, salariu deosebit; ☎0722.644.627 eurotextil@libero.it

845. **Croitoreasa** (plus tipare) atelier haine de dama serie mica si comanda Bd Dacia (Romana) angajeaza croitoreasa (modelier) cu experienta in realizarea produsului cap coada (tipar dupa schita, croit, confectionat). L-V ,8-16.30 **3.000 L;** ☎0799.523.278

846. **Croitoreasa** cu experienta Croitorie retusuri angazeaza croitoreasa cu experienta. Atelierul se afla in Popesti Leordeni la 10 minute de metrou Dimitrie Leonida. ☎0737.541.397

847. **Croitoreasa cu experienta in retusuri, ofer si cer seriozitate; ☎0787.339.538**

848. **Croitoreasa** cu experienta pentru atelier de creatie specializat pe produse de dama de zi si de ocazie,cu cunostinte de realizare tipare, experienta in croit si executie produs cap-coada, pentru colaborare pe termen lung. ☎0729.215.747

849. **Croitoreasa** cu experienta pentru atelier de creatie specializat pe produse de dama de zi si de ocazie,cu cunostinte de realizare tipare, experienta in croit si executie produs cap-coada. Carte de munca, salariu 3500 lei; ☎0729.215.747

850. **Croitoreasa cu experienta pentru retusuri; ☎0722.351.441**

851. **Croitoreasa** cu experienta produse cap-coada, oferim mediu de lucru linistit, fara presiuni, 8 ore/zi, L-V, contract de munca, posibilitate cazare. Salariu atractiv, solicitam seriozitate, bun simt si implicare. Zona centrala, usor accesibila ☎0754.913.948

852. **Croitoreasa** dama, confectionera Atelier de design, angajam confectionera pentru confectii dama, un cadru placut. Se ofera asigurare medicala privata, salariu atractiv, bonusuri si CM. ☎0743.554.746

853. **Croitoreasa** pentru magazin de perdele in incinta magazinului universal Bucur Obor. Salariu net, **1.600 L;** ☎0725.860.005

854. **Croitoreasa** retus program zilnic ora 09.00-17.00 de luni pina vineri. Experienta minima. Salariu net, **2.200 L;** ☎0723.051.441

855. **Croitoreasa**/ croitor angajam croitoreasa pentru atelier de creatie si productie serie mica, situat in zona metrou Piata Romana, cu experienta in realizarea produselor cap-coada (tipar, croit, cusut); ☎0730.092.022

856. **Croitorese** dama si calcatorese zona Cartierul Militari; ☎0724.075.405/ 0720.658.486

857. **Croitorese** confectioner masinist angajam confectioner textile- masinist, cu experienta Bucuresti Colentina - Doamna Ghica, salariu foarte bun, bonuri, revisal; ☎0751.043.043 neluciobanu67@yahoo.com

858. **Croitorese** cu experienta masina liniara si personal sala croit pentru atelier croitorie zona Electronica, salariu motivant ☎0767.734.099

859. **Croitorese si muncitor necalificat. Angajam: croitorese (confectionere) -masina de cusut simpla si 2 ace sa stapaneasca bine masina, 2000 lei +bonuri de masa si muncitor necalificat -barbat -la tamplarie 1700 lei +bonuri de masa unitate productie bd. Timisoara 84, Valea Cascadelor, sector 6 in incinta la complex Comet program de lucru 8-16:30 tel. 2.000 L; ☎0737.372.735**

860. **Croitorese, masina liniara, triplock, masa croit, muncitor necalificat, bonuri masa. ☎0727.387.435**

861. **Croitorese,** salarii motivante, program de lucru L-V: 7.30-16.00; ☎0721.456.329/ 021.224.41.96

862. **Cuptorist** in brutarie Brutaria este situata in Calea Rahovei, vis-a-vis de Liceul Dimitrie Bolintineanu, Strada Iancu Jianu, nr. 2B (La Tati). **2.100 L;** ☎0760.130.130

863. **Curatator** legume pentru firma catering, zona Hala Traian; ☎0731.141.396

864. **Curatator** legume Restaurant angajeaza persoana la curatat legume. **1.800 L;** ☎0735.157.408 office@zexe.ro

865. **Curatatoreasa** lenjerie pentru hotel. Program de lucru o zi cu o zi. **1.700 L;** ☎0751.190.463

866. **Curatatorie** covoare automatizata angajeaza. Se cauta someri peste 45 de ani, cu sau fara permis de conducere categoria B, pentru punctul de lucru din Bul. Basarabia (femei si barbati). Contact +40 (787) 608 252? **1 €;** ☎0040787608252 f1.carpetcleaningf1@gmail.com

867. **Curatenie,** tura de noapte 22-6, firma de curatenie angajam personal intretinere cu experienta pentru tura de noapte. Se cere seriozitate mare, experienta, aspect ingrijit, atentie la detalii. **1.600 L;** ☎0771.449.760 office@curateniebirou.ro

868. **Curier** auto Bucuresti Livrare plicuri, colete conform regulament. Pachet salarial foarte atractiv; ☎021.410.25.35 office@fastius.ro

869. **Curier** bicicleta Bucuresti, livrare plicuri / colete mici dimensiuni cu bicicleta in Bucuresti conform regulament, pachet salarial atractiv; ☎0745.772.258

870. **Curier** masina proprie/companie compania Takeaway.com-Oliviera.ro angajeaza curieri livrare mancare, masina personala/companie salariu, bonus 3.000 - 5.000 Lei **5.000 L;** ☎0723.598.543 silviuharabagiu@takeaway.com

871. **Curier** pedestru Urgent Cargus angajeaza curier pedestru sau cu bicicleta in Bucuresti. Se livreaza plicuri si colete mici. Program 11.00-19.00 de luni pana vineri. Contract de munca, salariu motivant. ☎0725.860.912 vam_unic@yahoo.com

872. **Curier** pedestru, laborator dentar Smile Center SRL caura curier pedestru pentru livrarea lucrarilor protetice catre colaboratori.Salariu motivant, program de lucru in prima parte a zilei ☎0723.294.299 gabrielmusetescu@yahoo.com

873. **Curier** spalatorie covoare cu colectare si livrare pentru Doby Spalatorie. Program luni-vineri 06:00-18:00. Bonusuri saptamanale in functie de volumul de munca. Echipa de 2 persoane/ masina; **2.400 L;** ☎0784.504.329/ 0786.179.532 contact@doby.ro

874. **Curier,** sofer cat. B pentru postul de curier, distributie Bucuresti, carte munca si salariu atragator, domiciliu stabil Bucuresti minim studii liceale. ☎0732.669.734 office.transport@audiotech.ro

875. **Curieri** subcontractori pentru Bucuresti candidat ideal autoutilitara proprie, posesor firmaexperienta in domeniu este un avantaj, se acorda beneficii substantiale seriozitate ☎021.410.25.35 office@fastius.ro

876. **Cusatoare** la pereche Manopera buna, atelier incaltaminte angajeaza; ☎0722.794.058

877. **CUSATOARE,** Pantelimon, Fabrica de incaltaminte, angajeaza cusatoare 1-2 ace, zig-zag si alte operatii de banda, angajam muncitori banda de tras si muncitori necalificati in vederea calificarii, ☎0764.090.600

878. **Cusatoare,** masinist(a), firma de tapiterie piele angajeaza masinist(a) cusatoare. Nu suntem fabrica, nu se lucreaza cu norma. Program L-V. Rugam si oferim seriozitate; ☎0743.485.854/ 0743.485.854 cezar_ise@yahoo.com

879. **Cusut** incaltaminte masa si masina Ofer salariu atractiv. Lucru permanent. Detalii la telefon; ☎0724.444.272 houseart68@yahoo.com

880. **Dansatoare** pentru club din centrul Bucurestiului club privat din centrul orasului Bucuresti angajeaza dansatoare si hostess, cu sau fara experienta; ☎0744.818.526 modernshow@yahoo.com

881. **Dansatoare** sau hostess cu sau fara experienta pentru club privat din Bucuresti **10.000 L;** ☎0744.818.526 modernshow@yahoo.com

882. **DDD** Nord angajeaza operator DDD zona Bucuresti pentru efectuarea tratamentelor de dezinsectie, deratizare si dezinfectie in zona Bucuresti. Cerinte minime: permis conducere cat. B. Se ofera 1800-2200 Lei/ luna, experienta constituie avantaj **2.000 L;** ☎0746.236.789 contact@ddd-bucuresti.ro

883. **Debarasator** Restaurant tip autoservire, zona ultracentral, situat langa magazinul Unirii, angajam personal pentru postul de debarasator. Oferim un salariu atractiv, program flexibil, o masa pe zi, contract de munca; ☎0754.991.433

884. **Debarasator** angajeaza Studentpub Bucuresti Cautam persoana necalificata pentru curatenie, debarasat mese, incarcat/descarcat marfa. Contract de munca din prima zi. Cerinte: preferabil domiciliul in apropiere, cazier. Iuliu Maniu nr.6D, sector 6. ☎0722.355.733

885. **Deservent** buldoexcavator Angajam operatori buldoexcavator, salarii motivante, diurna, cazare, transport, cerinte: experienta de minim 2 ani, seriozitate si dispus pentru deplasari. ☎0727.374.199/ 0751.398.869

886. **Deservent** buldoexcavator cu permis categoria C sau TR, pentru santier de constructii in Bucuresti; ☎0726.315.176

887. **Deziclean,** agenti de curatenie, coordonatori, pentru birouri si hypermarket Bucuresti. Salariu minim net 1.500 lei si plata orelor suplimentare; ☎0784.290.182/ 021.335.00.11

888. **Diriginte** santier. Angajam diriginte santier in sectorul 2 Bucuresti; ☎0723.668.701

889. **Dispecer** Bronec International Company, angajeaza dispecer centru alarmare. Studii minime 12 clase; ☎021.326.20.44

890. **Dispecer** pentru dispecerat central de monitorizare. Aptitudini operare calculator, abilitati de comunicare, studii medii; ☎021.335.84.20/ 0722.307.333 angajari@aba.ro www.abasecurity.ro

891. **Dispecer** Comunitate angajez dispecer ptr transport grupaj comunitate 3.5 t; ☎0747.304.050 lcarusconstruct@gmail.com

892. **Dispecer** delivery restaurant La Cocosatu angajeaza dispecer Delivery, pentru detalii va rog programare la un interviu; ☎021.232.87.96/ 0736.445.737 office@lacocosatu.ro

BGS MOTORS SERVICE
angajează
MECANICI AUTO
Asigurăm salariu atractiv, plata salariilor la timp, contract muncă integral, sărbători legale plătite dublu, stabilitatea locului de muncă, condiţii bune de muncă.
Se asigură transport cu maşina companiei din zonele: Dristor, Sălăjan, Fundeni, Colentina, Baicului.
Program de muncă luni-vineri: 07.00-15.00.
Contact:
0756.092.025; 0756.194.921

893. **Dispecer** preluare comenzi pizza, angajam dispecer pentru preluare comenzi cu livrare la domiciliu, sector 2. Pentru informatii contactati-ne la numarul de telefon; ☎0722.718.831 comercial.cuptorulculemne@gmail.com

894. **Dispecer** transport marfa firma de transporturi intern si international angajeaza dispecer cu experienta. Cerinte: limba engleza nivel mediu, mediu avansat. Se ofera salariu motivant. Telefon. ☎0723.757.468

895. **Dispecer,** casier pt restaurant Four Seasons-Vasile Lascar, program o zi da, o zi nu, pentru preluare telefonica de comenzi si rezervari, incasare si emitere bonuri fiscale si facturi. Conditii excelente. ☎0722.216.666 alice_pantaru@yahoo.com

896. **Dispeceri** centru alarmare Tiger Security Services. Program de lucru flexibil, salarizare avantajoasa. Programari interviu la telefon de luni pana vineri intre orele 09:00 si 16:00. ☎0219875 recrutari@tiger.ro

897. **Dispeceri** pentru firma de securitate Societate de paza angajeaza dispeceri centru de alarma, in spatii bancare, pentru obiective in Bucuresti. www.csssecurity.ro ☎0722.669.714 resurseumane@csssecurity.ro

898. **Dispeceri** supraveghere video cu sau fara experienta, preferabil din sectoarele 2, 3 si orasul Pantelimon. Program in ture, salariul se plateste la timp; **1.600 L;** ☎0722.552.799 marketing@starc.ro

899. **DISTRIBUITOR** pliante. Agentie publicitate cauta colaboratori pentru distributie pliante la cutiile postale sau stradal. Relatii la; ☎021.322.87.84

900. **Doamna** ingrijire copii gradinita Doamna la ingrijire copii sau curatenie in gradinita particulara langa Herastrau aproape de statia de metrou Charles de Gaulle; ☎0752.974.328 office@taramulspiridusilor.ro

901. **Doamna** pentru curatenie cu experienta pentru partile comune (holuri, sali de conferinte, parcare subterana) hotel in Bucuresti zona centrala. Pachet salarial cu tichete de masa. Multumesc, ☎0736.627.007 phoenixmar@yahoo.com

902. **Doamna** pentru gatit 2 zile pe saptamana, caut sa angajez; ☎0737.140.584

903. **Doamna** pentru menaj, Aparatorii Patriei Familie, angajam doamna pentru menaj, 3 zile pe saptamana, pentru apartament patru camera. Zona Aparatorii Patriei. **1.000 L;** ☎0799.780.674 luiza.hend@gmail.com

904. **Doamna** pentru menaj, caut, ofer locuinta, posibil mostenire. Prefer doamna singura, eventual cu un copil (fetita); ☎0726.885.871/ 0762.274.705

905. **Doamna** pentru spalat vase pentru restaurant Restaurant chinezesc angajeaza doamna pentru spalat vase. Angajam doamna pentru spalat vase cu/fara experienta. Zona: Mall Vitan, strada Alexandru Moruzzi nr. 76. **1 L;** ☎0752.247.626

906. **Doamna** serioasa, interna, pentru ingrijire batrana bolnava in scaun cu rotile. Ofer casa, masa, salariu, Pantelimon; ☎0721.200.216/ 0723.212.501

907. **Doamna.** Angajam persoana serioasa pentru ingrijire doamna in varsta, imobilizata la pat, regim intern, termen lung; ☎0722.537.018

908. **Doamna. Doamna pensionara, intelectuala caut doamna pentru companie si menaj usor. Apreciez permis de conducere. Acord locuinta si salariu; ☎021.240.11.34**

909. **Doamne** /domnisoare - poti castiga mii de dolari. De ce sa platesti chirie? Te asteptam in echipa Best Studio si iti vei permite casa ta. Veniturl lunare garantate de mii de dolari si cazare gratuita pana iti cumperi propria casa. Oferim cele mai multe beneficii din tara. Domeniu 100% legal. www.beststudios.ro. Tel.: ☎0730.752.752

910. **Doamne** mature cu sau fara experienta pentru conversatii online, 200 $ bonus la angajare. Programare interviu la telefon, **3.000 L;** ☎0799.617.440/ 0766.715.701

911. **Doamne** si domnisoare pt conversatii online. Contract de munca, bonusuri de angajare, program flexibil, bonus de angajare 300 $, procente de la 50%-80%, bonusuri de fidelitate, anuale, bonusuri de performanta, **5.000 L;** ☎0799.617.440/ 0766.715.701

912. **Doamne** si domnisoare pt. videoconversatii vrei un job cu un salariu decent, vino in echipa noastra. Oferim 1200 ron bonus de angajare si multe alte bonusuri de performanta. Oferim plata la zi sau bilunara, salariu fix sau procent intre 50-80%. **5.000 L;** ☎0799.617.440/ 0766.715.701 bliss.studio@yahoo.com

913. **Domna** pentru ingrijirea unei doamne deplasabile; ☎0762.062.952

914. **Doresti** sa lucrezi ca dansatoare sau hostess? Atunci te invitam sa ne faci o vizita la Club The Buddhist din Bucuresti, varsta minim 18 ani, cu sau fara experienta, aspect placut, de preferat cunostinte minime de limba engleza. Mobil: ☎0752.068.887 anuntnewstyle@yahoo.com

915. **Dr.** Auto Multimarca situat in Berceni, bd. Metalurgiei, angajeaza mecanic auto. Salariu foarte bun; ☎0721.733.622

916. **Dr.** Auto Multimarca situat in Berceni, bd. Metalurgiei, angajeaza pregatitor vopsitor, salariu foarte bun; ☎0721.733.622

917. **Dr.** Auto Multimarca situat in Berceni, bd. Metalurgiei, angajeaza vopsitor auto, salariu foarte bun; ☎0721.733.622

918. **Dulgheri** Firma de constructii din Bucuresti angajam dulgheri cu contract de munca full time si salariu atractiv.

919. **Dulgheri** pentru societate constructii Bucuresti; ☎0728.120.406

920. **Dulgheri** societate angajeaza dulgheri pentru lucrari in Bucuresti. Oferim cazare si salariu atractiv. Contact tel. ☎0744.216.189/ 0740.633.741 office.vaho@yahoo.com

921. **Dulgheri** si fierari, salariu foarte bun, sau la cantitati; ☎0736.816.822

922. **Dulgheri,** 20 de posturi. Salariu brut 4305 ron. Salariu net 3003 ron. Salariu net cuprinde: 2588 ron in cont, 315 ron bonuri de masa, 100 ron bonus Paste si Craciun **4.479 L;** ☎0733.822.822 contact@transparentresidence.com

923. **Dulgheri,** salariul brut 4479 ron. Angajam 20 de dulgheri. Salariul brut 4479 lei. Salariul net este 3003 lei format din: 2588 lei in cont + 315 lei bonuri de masa + 100 lei/luna bonus de Paste si Craciun. **4.479 L;** ☎0733.822.822 contact@transparentresidence.com

924. **Dulgheri,** zidari si necalificati cu carte de munca; ☎0722.613.554

925. **Dulgheri,** fierari, zidari, zugravi, faiantari, lacatusi-sudori, necalificati (posibilitate calificare). Ofer cazare gratuita; ☎0745.706.862

926. **Dulgheri,** fierari, zidari, rigipsari necalificati in constructii numai cu experienta dovedita. **120 L;** ☎0720.988.319 dragomircornelcristi@yahoo.com

927. **Dulgheri,** zidari necalificati, intre 100-150 lei la zi; ☎0769.470.903

928. **Echipa** de curatenie - din afara Bucurestiului firma de curatenie angajeaza echipa pentru curatenie : 1 baiat cu permis conducere categoria B si 3 fete. Asiguram decontarea transportului si punem la dispozitie autoturism pentru deplasare; ☎0744.319.510

929. **Echipa** sudor Mig Mag si lacatus mecanic pentru confectii metalice usoare. Salariu plus procent la lucrarile executate; ☎0723.451.735

930. **Echipe** de dulgheri, zidari, fierari, zugravi, necalificati si necalificati ☎0761.434.105

931. **Echipe** de electricieni pentru executare instalatii electrice in santierele din Bucuresti pt. firma; ☎0727.287.322

932. **Echipier,** Ibis Hotels Bucuresti angajeaza echipier. Cautam colegi care sa efectueza curatenia si intretinerea spatiilor hoteliere; nu este necesara experienta. Oferim salariu atractiv si tichete de masa. Informatii la tel., CV la email: ☎0753.013.343 monica.gheorghe@ibishotels.ro; h3302-gm@accor.com

IRBIS GUARD GRUP
angajează:
ŞEF TURĂ
AGENŢI SECURITATE
AGENŢI INTERVENŢIE
RECEPŢIONERI
Salarizare cuprinsă între 1500 - 2000 RON
Contact: **0786 189 306**
www.irbisguardgrup.ro

Depozit de obiecte sanitare (Bucureşti, zona Vitan-Bârzeşti) angajăm
Muncitori în depozit cu experienţă lucru în depozit, persoane harnice, serioase
Oferim: salariu motivant alcătuit din salariu fix și bonus lunar în funcție de performanțe, tichete de masă, plata orelor suplimentare, decontare transport pe mijloacele de transport în comun.
NU OFERIM CAZARE
Telefon: **0720.112.734**

LOCURI DE MUNCĂ

Fabrică de mase plastice Berceni angajează

MUNCITORI PRODUCŢIE 3 SCHIMBURI

(experienţa nu este obligatorie)

Beneficii:

- **Salariu 1380 RON net**
- **Tichete de masă**
- **Vacanţe (Crăciun, Paşte, August)**

Telefon: 0733.947.325

933. **Economist** de preferat cu experienta in domeniu, saga, pentru gestiune, evidenta productie catering zona Bucurestii Noi, metrou Jiului. Preferabil nefumator, domiciliul in Bucuresti, ☎0722.244.333 magazinandras@yahoo.com

934. **Economist** serviciu contabilitate, angajam economist pentru departamentul financiar contabile, absolvent finante contabilitate, experienta in domeniu, inchideri bilant, balante, rapoarte financiare, declaratii fiscale, ionel.gherghe@exmobi.ro

935. **Economist,** contabil junior contabilitate primara Firma de contabilitate angajeaza economist si contabil junior, cunostinte MS Office (Word, Excel). Cunoasterea softului Winmentor reprezinta un avantaj. Pachet salarial atractiv; ☎0722.469.966/ 0735.545.774 cristina.aldia@aldiaexpert.ro

936. **Economista,** contabila SC Ion Mos SRL angajeaza economist pentru departamentul financiar contabil, experienta in domeniu, declaratii fiscale, cunoscator al legislatiei.Cunostinte foarte bune operare MS Office, ☎021.352.22.11 office@ionmos.eu

937. **Educatoare** Centru de zi angajeaza educatoare grupa baby, personal ingrijire si bucatar. Locatia: statia de metrou Dimitrie Leonida. CV la mail. ☎0724.550.375 ionescuadi@hotmail.com

938. **Educatoare** Gradinita in sectorul 6, zona Apusului, isi mareste echipa. Cautam o persoana calda, rabdatoare si zambitaore pentru a lucra cu copiii . Programul de lucru este de 8h. ☎031.421.43.74

939. **Educatoare** Gradinita sector 2 angajeaza educatoare, persoana dinamica, tanara, comunicativa, cu multa rabdare, apropiata de copii si plina de viata. Cerinte: Absolventa Univ. Stiintele Educatiei; ☎0731.441.100/ 0735.380.444 gradinita@castelinobaby.ro

940. **Educatoare** - Bucuresti, Piata Muncii cautam educatoare calificata sau necalificata. Nu orice fel de educatoare ci una cu vocatie, creativa, implicata, doritoare sa invete si sa "creasca" alaturi de noi si ai nostri copii; ☎0771.168.576 contact.onceuponatime@yahoo.com

941. **Educatoare** gradinita Gradinita particulara langa metrou Aviatorilor angajeaza educatoare cu experienta in domeniu; ☎0752.974.328 office@taramulspiridusilor.ro

942. **Educatoare** gradinita particulara in Confort City, Popesti Leordeni, cu experienta, cu Liceu Pedagogic sau Colegiu Pedagogic sau abilitata (de) Minister. Salariu atractiv. Suplinitoare gradinita; ☎0737.536.484

943. **Educatoare** si ingrijitoare copii. After school sector 4, zona Timpuri Noi, angajam ingrijitoare copii, program part time, 4 ore, program dupa amiaza. Gradinita sector 4, zona Timpuri Noi, angajam educatoare full time. ☎0722.209.437/ 0722.841.687 daniela.birdea@gmail.com

944. **Educatoare,** ingrijitoare, psiholog, asistenta medicala, profesori de engleza, femeie de serviciu, angajeaza Gifted International, Parcul Carol. ☎0722.277.090 contact@gradinita-gifted.ro

945. **Educatoare.** Centru educational sect 6 angajeaza ingrijitoare si educatoare. Cerinte: experienta relevanta in domeniu, seriozitate, punctualitate. CV la adresa: ☎0729.199.218 aka@asociatia-altruist.com

946. **Educator** specializat cu experienta in domeniu angajam educator specializat , preferabil cu studii de psihologie si experienta in domeniu; ☎0726.243.043 contact@scoala-sfantamaria.ro

947. **Efe** Impex 72 angajeaza dispecer coordonator Efe Impex 72 SRL angajeaza dispecer coordonator pentru transportul de marfa. Experienta in domeniu poate fi un avantaj. Pentru orice informatii va stam la dispozitie la tel.Multumim ☎0732.320.320 dangrigorescu@efe.ro

948. **Efe** Impex 72-angajeaza sofer camion 20t(tir) Efe Impex 72 SRL-angajeaza sofer camion 20t (tir). Pentru mai multe informatii va stam la dispozitie la tel. Multumim si va asteptam-echipa EFE IMPEX 72 ☎0732.320.320 dangrigorescu@efe.ro

949. **Electrcian** autorizat Constanta Caut electrician/instalator autorizat, disponibil full time pentru un hotel de 3 stele din Constanta. Persoanele interesate ma pot contacta pe numarul disponibil in anunt. ☎0788.495.893

950. **ELECTRICIAN** curenti slabi. Constituie un avantaj experienta ca si conducator auto cat. B. Salarizare si bonificatii in functie de experienta; ☎021.335.84.20/ 0722.307.333 angajari@aba.ro www.abasecurity.ro

951. **Electrician** industrie alimentara zona Glina. Raspunde de buna functionare a echipamentelor electrice si a instalatiilor electrice de joasa tensiune, experienta minim 5 ani, pranz asigurat, transport asigurat, ☎0753.021.361 office@mandy-foods.ro

952. **Electrician** pentru executie lucrari de instalatie electrica imobile rezidentiale si magazine retail. Autorizare ANRE II B constituie avantaj. Beneficii: bonuri de masa, cazare asigurata. ☎0753.120.611 office@smartlighting.ro

953. **Electrician** auto angajam electrician auto cu experienta. ☎0765.000.200

954. **Electrician** auto Experienta in domeniu minim 2 ani. Calificare profesionala.Asiguram transportul din Bucuresti cu auto firma. Salariul se negociaza in urma interviului ☎0771.016.760/ 0769.881.101 office@smart-tehnic.ro

955. **Electrician** auto, reprezentanta camioane angajam mecanic camioane si electrician auto cu experienta, venituri lunare intre 3000-5000 ron, conditii bune de lucru, zona Militari-Industriilor, cerem diploma, CV la adresa; **5.000 L;** ☎0749.102.608/ 0749.102.603 resurseumane@edparts.ro

956. **Electrician** autorizat ANRE, Thales Systems angajeaza electrician autorizat ANRE pentru instalatii electrice in constructii. Program de lcuru L-V 10 ore si doua sambete pe luna 10 ore. Salariul 3500 lei; **3.700 L;** ☎0722.273.793 gabriel.dumitrache@s-it.ro

957. **Electrician** calificat si ajutor electrician contract de munca, serios la locul de munca, program 8 ore luni-vineri. Se ofera salariu + bonuri de masa ☎0749.281.178

958. **Electrician** cu experienta angajam pentru lucrari la tablouri electrice, automatizari si service ☎021.467.30.06 lidia.niculcea@maral.biz

959. **Electrician** cu experienta cunostinte de IT, camere video si sisteme de alarma, constituie un avantaj. O masa calda/ 2 mese calde pe zi, pentru angajatii din provincie oferim si cazare **3.500 L;** ☎0723.581.516 tekko@tekko.ro

960. **Electrician** cu experienta santier Angajam electrician cu experienta santier. Intre 120-150 ron pe zi in functie de performante. ☎0764.966.005

961. **Electrician** interioare si ajutor de electrician, Sight Control SRL angajeaza electricieni si ajutoare electricieni pentru instalatii interioare in conditii avantajoase. Certificarea ANRE reprezinta un avantaj. Relatii la tel.; ☎0769.083.531

962. **Electrician** pentru complex rezidential salariul brut 4479 lei. Salariul net este 3003 lei format din: 2588 lei in cont + 315 lei bonuri de masa + 100 lei/luna bonus de Paste si Craciun. **4.479 L;** ☎0733.822.822 contact@transparentresidence.com

963. Electrician si ajutor electrician cu /fara experienta pentru ansambluri rezidentiale in constructie. Conditii avantajoase. Asteptam CV la mail: gabriela@metropolitan-residence.ro

964. **Electrician,** angajam electrician cu sau fara calificare dar cu experienta de minim 1 an in domeniul instalatiilor electrice. Activitatea se desfasoara in santier. Oferim salariu atractiv; **2.600 L;** ☎0767.154.322/ 0762.659.849 moise.beatrice.bea@gmail.com

965. **Electrician,** angajam electrician, cu experienta si calificare. Program de 8 ore/ zi, 5 zile/saptamana, locatie fixa, salariu negociabil. Daca iti cauti un loc de munca serios si stabil, te asteptam la Beraria H, ☎0725.345.302 jobs@berariah.ro

★★★★★★★★★★★★★★★★★★★

974. **ELECTRICIENI UNIVERSITATEA ROMANO-AMERICANA CU SEDIUL IN BUCURESTI B-DUL. EXPOZITIEI NR. 1B, SECTOR 1, ANGAJEAZA: ELECTRICIENI (STUDII MEDII, CURS CALIFICARE ELECTRICIAN INTRETINERE SI REPARATII, EXPERIENTA IN DOMENIU MINIM 3 ANI). INFORMATII LA TELEFON: ☎0372.120.112**

★★★★★★★★★★★★★★★★★★★

975. **Electricieni** cu experienta pentru societate comerciala specializata in executia instalatiilor electrice. Carte de munca ☎0730.840.832

966. **Electrician,** tehnician executa intalatii electrice sub coordonarea sefului de echipa/ sefului de santier, cablare, montaj echipamente, conexiuni, santiere in Bucuresti si in tara: mall-uri, cladiri birouri, centre comerciale. ☎0725.888.966 cosmina.cucu@global-technical.com

967. **Electrician,** zugrav, muncitor necalificati Firma de constructii din Bucuresti angajaza: electricieni (cu sau fara atestat), zugravi, muncitori necalificati, salariu atractiv, cazare pentru personal din provincie. Info; ☎0761.589.141

968. **Electrician. Electrician cu sau fara experienta angajeaza urgent firma cu sediul in Afumati Ilfov. Se asigura transport; ☎0723.984.321**

973. **Electricieni** pentru munca in santier Bucuresti. Solicitam experienta. Va rugam sa trimiteti CV-ul dumneavoastra la adresa de email dmtci@yahoo.com. Salariu 3.000 lei net. Program luni vineri 8- 18, **3.000 L;** ☎0757.058.868 Dmtci@yahoo.com

969. **Electrician/instalator** mentenanta Calificare tehnica: instalator, electrician, electromecanic. Experienta mentenanta cladiri. Mobilitate si disponibilitate pentru a participa la interventii in caz de avarii. Punct de lucru: zona Ghencea. ☎0727.789.784 olaru.anca.andreea@gmail.com

970. **Electricieni** cu experienta in constructii retele electrice 0,4- 20 kv, venituri atractive; ☎0744.315.246

★★★★★★★★★★★★★★★★★★★

978. **ELECTRICIENI IN CONSTRUCTII. ANGAJAM ELECTRICIENI IN CONSTRUCTII CU SAU FARA EXPERIENTA, SALARIU MOTIVANT IN FUNCTIE DE EXPERIENTA SI CUNOSTINTE IN DOMENIU. SALARIUL SE VA NEGOCIA IN URMA INTERVIULUI (2.500 -4.500 RON); ☎0724.214.592 ANA.SERBAN@I-ENGINEERING.RO**

★★★★★★★★★★★★★★★★★★★

979. **Electricieni** pentru firma automatizari Activitate de electrician pentru montaj general pe instalatii de automatizare, Program 8 ore cu posibilitatea efectuarii de ore suplimentare, **2.500 L;** ☎0723.295.111

MCA GRUP angajează MANIPULANŢI DEPOZIT în POPEŞTI LEORDENI

- Încărcare/descărcare marfă
- Aranjare marfă în depozit

Oferim:

- Salariu 1.450 lei net
- Tichete de masă
- Transport din localităţile învecinate (Frumuşani, Vidra, Berceni, Sinteşti, Oltenița etc)
- Primă de Crăciun şi Paşte
- Contract pe perioadă nedeterminată într-o companie de 20 de ani pe piață
- Program L-V: 7.00-15.30

Sunaţi la 0758 062 201

971. **Electricieni** Electricieni si ajutor electricieni pt instalatii electrice de interior, la case blocuri vile. Plata substantiala si la zi. ☎0764.360.456 larioniuliana1981@gmail.com

972. **Electricieni** Electricieni, angajam electricieni cu experienta, lucrari in Bucuresti, program luni-vineri 9-17. Salariu 3.000 lei net. Contract de munca, scule, echipament de lucru, transport incluse. Tel. **3.000 L;** ☎0728.274.929

976. **Electricieni** in constructii firma instalatii electrice Bucuresti angajeaza electriceni in constructii. Experienta si atestat Anre constituie avantaj. Pentru personale din provincie se ofera cazare. Telefon: ☎0737.846.217

977. **Electricieni** in constructii civile si industriale angajam electricieni si maistri electricieni in constructii civile si industriale - pentru Romania si Germania. Experienta in domeniul instalatiilor electrice, Salariu atratctiv, conditii f. bune; **1 €;** ☎0725.558.285 irina.cherry@plana-inova.com

980. **Electricieni** si ajutor electricieni; ☎0736.656.428

981. **Electricieni** si ajutor de electrician Angajam electricieni si ajutor de electrician pentru lucrari de instalatii electrice. Oferim carte de munca, program de 8 ore. Salariu integral pe cartea de munca. ☎0758.809.081

982. **Electricieni** si ajutor electricieni pentru munca in santier Bucuresti. Program 8-18 12-13 pauza de masa. Salariu ajutor electrician 2500-2800 ron. Electrician 3000-3500 ron. **3.500 L;** ☎0757.058.868 dmtci@yahoo.com

983. **Electricieni** si instalatori pentru intretinere, hotel 4 stele; ☎0722.202.986

984. **Electricieni** si muncitori necalificati angajam pentru santiere. Pentru detalii sunati la nr de tel. sau transmiteti CV la adresa de mail. Salariu foarte atractiv ☎0721.272.676 sorin@msc-corporation.ro

985. Electricieni si muncitori necalificati angajam urgent pentru instalatii electrice in constructii, salariu atractiv 3.500 L; ☎0745.012.536

986. **Electricieni si personal necalificat Aeg International Servicii SRL angajeaza electricieni si personal necalificat. conditiile se discuta la interviu. asteptam sa ne contactati la nr. de tel. office@aeg.nt.ro ☎021.316.16.55 office@aeg.nt.ro**

987. **Electricieni si tehnicieni in constructii, sc angajeaza electricieni in constructii, ajutor electrician si tehnicieni sisteme de securitate in constructii, program L-V 10 ore + doua sambete 6 ore, pontate 10. Salariul intre 2.400-3500 lei, 3.500 L; ☎0722.273.793 gabriel.dumirache@s-it.ro**

988. **Electricieni** utilaje, pentru intretinerea si repararea utilajelor din dotarea societatii GlobeGround. Salariu 2016 lei net+tichete de masa. Conditii de munca decente. ☎0372.462.014

989. **Electricieni** uzinare tablouri electrice Studii de specialitate. Constituie un avantaj experienta pe un post similar. Locatia: Mogosoaia, str Bucuresti-Targoviste nr.12A. De la statia metrou Straulesti cu autobuzul 304 pana la CFR Centura, ☎0336.401.262/ 0336.401.262 office@chorus.ro

990. **Electricieni,** instalatori, frigotehnisti, tehnicieni intretinere cladirii de birouri in Bucuresti Experienta in domeniu de min 3 ani constituie avantaj. Se asigura cadru de lucru stabil si profesionist. Detalii la telefon. CV pe email. ☎0757.027.528 career@coralconstruct.ro

991. **Electricieni,** lacatusi confectii metalice Angajam electricieni, lacatusi confectii metalice ☎031.425.60.76/ 0760.783.578 info@mabec.ro

992. **Electricieni,** tehnicieni, devizist CMTIB angajeaza tehnicieni si electricieni instalatii electric, tehnicieni sisteme curenti slabi si devizist.Detalii: www.cmtib.ro/Despre Noi/Cariere. office@cmtib.ro

993. **Electricieni,instalatori** si muncitori necalificati pentru firma instalatii . Program 8 ore l-v, salariu, bonuri de masa, decont transport sau cazare pentru cei din provincie, posibilitate calificare la locul de munca; ☎0733.969.963

994. **Electricieni.** S.C. Profesional Electric S.R.L. angajeaza electricieni pentru constructii. Se cere si se ofera seriozitate. Se ofera stabilitate avand proiecte pe termen lung. Santierele societatii sunt in Bucuresti. ☎0762.303.516 cv@profesionalelectric.ro

995. **Electricieni.** Firma angajez electricieni si muncitori necalificati in domeniul electric pentru santiere in Bucuresti; ☎0727.287.322

996. **Electromagnetica** fire cu sediul in Bucuresti, Calea Rahovei, nr. 266-268, sector 5, angajeaza echipa de muncitori calificati (zugravi, faiantari, rigipsarii); ☎0744.423.007

997. **Electromagnetica** fire cu sediul in Bucuresti, Calea Rahovei,nr,266-268,sector 5 angajeaza echipa de electricieni calificati; ☎0745.647.222

998. **Electromecanic** Firma montari si intretinere sisteme de interfoane, cu experienta pe piata de profil, angajam electromecanic, posesor carnet de conducere categoria B. Program 8h/zi. Salariu motivant. ☎0722.635.397/ 021.324.42.88 fidacimpexsrl@yahoo.com

1000. **EMINVEST** PHARMACEUTICALS angajeaza Ambalator manual, preparator si sef sectie in zona Bacu, Joita. Pentru interviu se pot prezenta candidati si din Dragomiresti, Chiajna, Ciorogarla, Bolintin, Sabareni, Chitila. Disponibilitatea imediata constituie un avantaj. Se acorda salariu fix, bonuri de masa, decont transport si bonificatii. ☎0756.717.770 office@eminvest.ro

999. **Emila** Business angajeaza muncitori calificati in constructii. Se ofera beneficii; ☎0735.178.053

1001. **EmpressV** Studio, cea mai buna echipa condusa de un model de top 3 Live Jasmin. Vrei sa faci parte din echipa noastra? Ai posibilitatea sa lucrezi intr-o echipa tanara si profesionista, castiguri de minim 3000 USD lunar. Te asteptam alaturi de noi chiar de maine, comision 60% din castigurile realizate de catre tine; www.empressv-studio.ro ☎0786.400.195 office@empressv-studio.ro

1002. **Epiesa.ro** angajeaza femeie de serviciu, Cea mai mare firma de vanzari piese auto online angajeaza femeie de serviciu full time. Se ofera salariu atractiv si contract pe perioada nedeterminata; ☎0756.171.149 hr@epiesa.ro

1003. **Esti** ospatar si esti dornic de o schimbare, daca vrei sa lucrezi intr-un mediu structurat care sa iti ofere posibilitatea de dezvoltare pe plan profesional si personal. Te asteptam in echipa Stadio ☎0731.322.472 resurse.umane@stadio.ro

1004. **ESTI STUDENT SI VREI BANI DE VACANTA? ESTI ANGAJAT SI DORESTI MAI MULTI BANI? NU AI JOB SI VREI SA TE ANGAJEZI? ESTI CONVINGATOR? CONVINGE-NE SI TE ANGAJAM. ANUNTUL TELEFONIC ANGAJEAZA PERSOANA DINAMICA PENTRU ECHIPA DE VANZARI. TRIMITE CV-UL PE MAIL LA: REDACTIA@ANUNTUL.RO**

1005. **Eurolines Romania angajeaza soferi autocar cu permis categoria D+E, card pentru tahograf digital si atestat de sofer profesionist, pentru curse internationale. Relatii la: ☎0736.334.507**

1006. **Excavatorist** companie autohtona (Pro Fortuna Construct) angajam mecanici de utilaje pt mini excavatoare (excavatoristi). Locatie Bucuresti. Asiguram cazare. Salariu atractiv plus diferite bonusatii, telefon; **2.400 L;** ☎0767.834.158

1007. **Excavatorist** serios, punctual si cu experienta, necesar autorizatie. Se ofera masa calda in fiecare zi/ 2 mese calde pe zi pentru angajatii din provincie oferim si cazare. Salariu 3000 lei/luna. **3.000 L;** ☎0725.333.503

1008. **Excavatorist,** companie autohtona (Pro Fortuna Construct) angajam mecanici de utilaje pt mini excavatoare (excavatoristi). Locatie Bucuresti. Asiguram cazare. Salariu atractiv plus diferite bonusatii, telefon; **1 L;** ☎0746.419.107

1009. **F.E.G. organizeaza cursuri de calificare de scurta durata: infirmiera, coafura, frizerie, manichirist- pedichirist, cosmetica, ospatar (chelner), bucatar, barman, cofetar-patiser, lucrator comercial (vanzator), meserii in constructii. Orar: luni-vineri: 9-20; Sambata: 9-14. Badea Cartan nr 6 sector 2, Bucuresti; ☎021.311.10.54/ 031.405.27.30/ 0788.424.314**

1010. **Fabrica** de produse semifabricate, zona Berceni, angajeaza urgent: cofetar/ ajutor de cofetar, patiser/ ajutor patiser, ajutori de bucatari, macelar. Program de munca 8 ore, salariu motivant, bonuri de masa; ☎0755.055.635

1011. **Fabrica** de tamplarie Angajam muncitori productie tamplarie pvc, salariu necalificat 2000 lei, calificat 2500 - 3000 lei. Hala este in Mihailesti Giurgiu, se deconteaza transportul, **3.000 L;** ☎0786.261.404 daicon.dana@gmail.com

1012. **Fabrica** fasonat fier beton din Crevedia angajeaza operator logistica: legare colaci fier/legare produse finite pentru transportul acestora cu macaraua mobila; operare macara mobila in interiorul halei de productie. Salariul de la 2.500 lei. Operator Manitu: atestat valabil si minim 6 luni experienta. Salariu de la 3.000 lei. Muncitor necalificat: activitati de fasonat fier beton in hala de productie. Salariu de la 2.000 lei. Salariu fix, decontarea transportului. Posibilitate de cazare si masa. Tel. Dna Flori (L-V 09.00-17.00); ☎0721.054.572/ 031.824.14.90

1013. **Faiantar** firma de constructii si instalatii ang. persoana care sa stie sa puna gresie si faianta. **3.000 L;** ☎0762.111.666 office.roingsystems@yahoo.com

1014. **Faiantar,** 1.000 Euro/ lunar, norma zilnica 13 mp faianta, gresie chituita. Programul vi-l faceti singur. Oferim cazare, perioada nedeterminata; ☎0768.080.030

1015. **Faiantar, zugrav, gletier, rigipsar angajam cu contract sau colaborare pentru servicii in domeniul constructiilor ☎0722.400.497**

1016. **Faiantari** si zugravi calificati Bucuresti firma constructii Bucuresti, cautam muncitori policalificati in finisaje interioare pt lucrari Bucuresti. Oferim contract de munca, salariul se negociaza in functie de experienta si productivitate; ☎0743.267.907 marius@increase.ro

1017. **Familie** ingrijire gradina, Voluntari, cautam familie de gospodari, dornica de relocare in Voluntari, care sa ingrijeasca permanent o gradina de legume, vita de vie, pomi fructifieri, pasari. Oferim casa si salariu pe masura asteptarilor. ☎0752.214.753 hr@genesisproperty.net

1018. **Familie** interni, Frankfurt Germania, pentru resedinta noastra din Frankfurt (Germania), cautam 2 interni (familie/sot &sotie), care sa ne ajute la ingijirea a 2 seniori si la treburile zilnice. **800 €;** ☎0749.777.733 daniela.gavril@agricover.ro

1019. **Familie** munca in apropiere de Bucuresti, familie pentru serviciu in Mogosoaia, sotul se va ocupa de gradina, curte si lucrari de intretinere iar sotia de menaj si gatit. Asiguram cazare, utilitati platite si salariu. **1 €;** ☎0723.383.888 alice.mihut@sebastian.ro

1020. **Familie** pentru locatie Angajez familie pentru ingrijirea unei locatii. Conditii avantajoase. ☎0773.901.593 iancumariuss3@gmail.com

1021. **Familie** pentru spalatorie si treburi gospodaresti pt. spalatorie auto. Asigur cazare; ☎0743.177.472/ 0722.923.001

1022. **Farmacista,** pachet salarial atractiv. Punct de lucru Ciorogarla, jud. Ilfov. ☎0723.599.628

1023. **Fast** Food Mado angajeaza personal, situat langa statia de metrou Timpuri Noi. Experienta nu este necesara. Se ofera un pachet consistent de beneficii financiare si sociale. SE OFERA CAZARE !! ☎0748.246.246 madobucuresti@mado.ro

1024. **Fata** la spalat vase/fata la linie autoservire Angajez fata la spalat vase si la linie autoservire in pipera(vis-a-vis de DRPCIV inmatriculari) Mai multe detalii la telefon. ☎0729.024.019 georgen58@gmail.com

1025. **Fata** la vase pentru restaurant cu specific italian. Program de lucru 1 zi cu 1 adresa noastra este Bucuresti, sector 3, strada Nerva Traian 23, metrou Timpuri Noi, **2.000 L;** ☎0744.489.993 trattoria-panevino2010@yahoo.com

1026. **Fata** la vase Pizzerie zona Baba Novac angajeaza femeie la vase. ☎0784.133.155/ 0784.133.155 nitudana2004@yahoo.com

1027. **Fata** pentru contabilitate primara, introdus facturi, gestiune, legatura cu furnizorii, relatia cu banca, diverse activitati. Conditii foarte bune, zona sector 2, net **2.000 L;** ☎0727.900.690 rusu2222@gmail.com

1028. **Fata** preluari comenzi telefonice, Pizzeria Fortuna angajeaza. Detalii la tel. ☎0766.230.071/ 0785.915.914

1029. **FEG Bucuresti, Scoala Postliceala angajeaza cadre didactice in vederea predarii la cursuri, biologi, psihologi, asistenti medicali si medici. Conditii salariale deosebite; ☎0752.886.260/ 0760.663.939**

1030. **Femei** curatenie constructii, Drumul Taberei Drumul Taberei, contract de munca full time, program 7:30-17:00 luni - vineri, salariu 2.200 lei. Zona Cartier Brancusi. Rugam seriozitate. **2.200 L;** ☎0726.319.389

DIRECT-LINE INOX

ANGAJĂM! OPERATOR UTILAJ CNC/ TEHNICIAN

utilaj prelucrare oţeluri inoxidabile

Oferim contract de muncă pe perioadă nedeterminată, pachet salarial motivant, negociabil în funcţie de nivelul de cunoştinţe tehnice şi experienţă, training de specialitate.

Se lucrează într-un singur schimb.

Relaţii la tel. **021.256.22.42, 0738.674.418,** sau CV la e-mail: **cariere@directline.ro**

www.directline.ro

1031. **Femei de serviciu pentru Fabrica productie alimentara, sector 6. Informatii la: ☎0732.672.654**

1032. **Femei** de serviciu, Complexul Rezidential Apusului angajeaza femei de serviciu pentru curatenie casa scarilor. Pentru detalii suplimentare; ☎0723.563.918 adriancatalinvlad@yahoo.com

1033. **Femei** de serviciu, program 11-19 pentru gradinita privata, cartier Titan; ☎0749.607.276

1034. **Femei** de serviciu, societate medicala (zona Unirii) angajeazain ture (8 ore) pentru sediul medical. Cerinte: seriozitate, punctualitate, capacitate fizica, fara probleme medicale ☎0751.321.111

1035. **Femei** necalificate la magazinul Metro Militari PRK Militari, **1.400 L;** ☎0786.526.783

1036. **Femei** necalificate la Metro Voluntari si Carrefour Baneasa; ☎0725.232.679/ 0733.030.402

1037. **Femei** pentru curatat legume, program 7-16, carte de munca, salariu pe economie, zona sos. Pantelimon. Relatii la tel. intre 8-17; ☎0723.654.915

1038. **Femei** pentru curatenie apartamente regim hotelier, angajam urgent, program zilnic luni-vineri, salariu lunar, **1.600 L;** ☎0722.209.880

1039. **Femei** si barbati pentru curatenie centre de afaceri si ingrijire spatii verzi, zonele Militari si Pipera. Oferim salariu atractiv, 20 tichete de masa/15 lei, ajutor transport, bonusuri de eficienta, abonament medical. Militari: 0754.224.218/ 0755.052.707. Pipera: 0751.017.988;

1040. **Femei** spalat vase pentru firma catering, in zona Hala Traian; ☎0731.001.152

1041. **Femei,** barbati, necalificati, calificati. Angajam femei, barbati, necalificati, calificati, colaboratori, tamplari pentru atelier de tamplarie Faur; ☎0733.219.302/ 0734.473.083

1042. **Femei** fata curatenie si vase (1800 lei + transport) angajeaza restaurant. ☎0729.565.694

1043. **Femeie** pentru bucatarie fast food angajez, zona Obor. ☎0729.517.291

1044. **Femeie** curatenie la un apartament langa spitalul Fundeni, varsta pana in 45 ani, detalii la telefon. ☎0731.331.388 Saim@zilan.ro

1045. **Femeie** curatenie pentru benzinaria Mol Otopeni, decontam transportul. ☎0723.233.448 bicamarian@yahoo.com

1046. **Femeie** curatenie pentru gradinita gradinita particulara angajeaza femeie curatenie; ☎021.410.69.84

1047. **Femeie** curatenie si vase pentru laborator cofetarie situat in zona Militari, apropiere mall Plaza Romania, cu indemanare si aspect curat si ingrijit. Salariu: 1.600 lei net fără plus bonuri de masa. **1.600 L;** ☎0751.077.844/ 0743.501.155 laborator@chocolat.com.ro

1048. **Femeie** curatenie spatii hoteliere. Hotel 4 stele din Bucuresti, angajeaza femeie la curatenie spatii comune. Program full time. ☎0756.072.311 georgiana.bontas@hotelsiqua.ro

1049. **Femeie** curatenie, benzinaria Mol Caramfil situata in cartierul Aviatiei angajeaza femeie pentru curatenie. ☎0723.233.448/ 0760.273.774 bicamarian@yahoo.com

1050. **Femeie** curatenie, personal pentru curatenie sala de fitness, Popesti Leordeni, 3 min metrou Dimitrie Leonida. ☎0766.599.447 burduselcosmin@yahoo.com

1051. **Femeie** de servici cu sau fara experienta pentru patiserie. Program: luni-vineri 06:00-16:30, sambata si duminica liber. Poarta spital Fundeni. **2.000 L;** ☎0742.266.859

1052. **Femeie** de servici, ospatari, picoli, bucatar si ajutor bucatar pentru restaurant zona lancului; ☎0722.291.369

1053. **Femeie** de serviciu Angajam cu program de luni pana vineri, de la 07-15.30. Relatii la telefon: ☎0741.043.638

1054. **Femeie** de serviciu Angajam femeie de serviciu pentru spatiu comercial, zona Grozavesti. Program 8ore/zi, luni-vineri. **2.000 L;** ☎0784.111.574

1055. **Femeie de serviciu angajam full time pentru club de copii, contract de munca, salariu avantajos, sector 4. Pentru mai multe detalii puteti sa ne sunati la tel. ☎0761.955.359**

1056. **Femeie de serviciu angajam full time pentru club de copii, contract de munca, salariu avantajos, sector 4. Pentru mai multe detalii puteti sa ne sunati la tel. ☎0761.955.359**

1057. **Femeie** de serviciu Antena TV Group angajeaza femeie de serviciu pentru punctul de lucru Iride Business Park (langa statia de metrou Pipera), pentru birouri. Program de lucru in ture. ☎021.203.02.97 cariere@antena1.ro

1058. **Femeie** de serviciu birouri str. Buzesti nr. 71; ☎0748.615.968

1059. **Femeie** de serviciu cartier rezidential, program 08:00-16:00, curatenie bloc si parti comune. Transport gratuit Cora Alexandriei- cartier, salariu se acorda pe 15 si 30 ale lunii, carte de munca si concediu de odihna; **1.300 L;** ☎0727.706.783

1060. **Femeie** de serviciu Fox, fabrica de mezeluri, angajeaza pentru birouri. Program 8h/zi. Perioada: nedeterminata. Zona sector 4. Telefon intre 9-17, L-V. **1.600 L;** ☎0726.718.768

1061. **Femeie** de serviciu in Bucuresti (zona Eroilor), la program de 3 h/zi. Salariu avantajos. Firma curatenie, angajeaza; ☎0736.925.152

1062. **Femeie** de serviciu in zona P-ta Presei Libere, la program de 8 h/zi. Oferim salariu avantajos. Firma curatenie, angajeaza ☎0730.019.772

1063. **Femeie** de serviciu in zona Pipera - Tunari, la program de 8 h/zi (dupa amiaza), salariu avantajos, tichete de masa, decontare transport. Firma curatenie, angajeaza; ☎0728.855.453

1064. **Femeie** de serviciu Kalapod cauta pentru zona de birouri. Salariu motivant: 1700 Ron + bonuri de masa. Program 8 ore. Locatia este situata in bd. Iuliu Maniu nr. 187, sector 6 **1.700 L;** ☎0751.277.197 receptie@kalapod.net

1065. **Femeie** de serviciu la un restaurant situat in zona rond Cosbuc sector 4 programul de lucru este de 2 zile cu 2 zile libere, salariul este 1500 Lei/ luna **1.500 L;** ☎0722.599.589 ancaivascu@yahoo.com

1066. **Femeie** de serviciu pentru asociatie de proprietari. Program 2 zile pe saptamana; ☎0766.202.386

1067. **Femeie** de serviciu pentru centru de mobila, zona Ghencea, rugam seriozitate ☎021.413.71.43

1068. **Femeie** de serviciu pentru cladire birouri (intretinere spati comune), responsabila si cu chef de munca. Oferim carte de munca perioada nedeterminata, salariu 1300 lei, ☎0742.564.850

1069. **Femeie** de serviciu pentru curatenie in hotel - program de 8 ore/zi, 5 zile cu 2 libere sau 12/24 ore - 12/48 ore. Salariul este de 1.600 Ron net. Se preteaza si pentru provincie. **1.600 L;** ☎0751.190.463

1070. **Femeie** de serviciu pentru Magic Salon. Program de lucru in ture, salariu 1400 lei, carte de munca, bonuri de masa, 21 zile concediu, **1.400 L;** ☎0786.723.493 angajari@saloanelemagic.ro

1071. **Femeie** de serviciu pentru sala de fitness zona Piata Sudului, 1.300-1.500 lei; ☎0767.840.159

1072. **Femeie** de serviciu pentru sala de sport. Contract de munca cu norma intreaga, salariu motivant. Programari interviu la: ☎021.316.09.62

1073. **Femeie** de serviciu pentru salon infrumusetare zonele Victoriei si Timpuri Noi, program L-S 7.30-14.30, salariu 1.300 Lei, contract de munca 8 ore; ☎0728.498.725 elena.andreea.d@gmail.com

1074. **Femeie** de serviciu permanenta pentru un hotel din Eforie Nord, preferabil persoana doritoare sa fie din imprejurimi (Eforie Nord, Eforie Sud , Techirghiol) salariul se discuta la interviu ☎0734.825.197

1075. **Femeie** de serviciu Prestarea de servicii de curatenie la un nivel optimContract de munca pe perioada nedeterminata, mediu de lucru placut. Pachet salarial: salariu fix + tichete de masa. Companie: Centru Spa. ☎0726.566.634 alinamokanu83@gmail.com

1076. **Femeie** de serviciu pt. Patiseria Tismana, situata in zona Colentina-Fundeni, program: L-V 06-16.30, sambata-duminica liber. Salariu 1.700 lei. Relatii la telefon **2.000 L;** ☎0734.378.436

1077. **Femeie** de serviciu pt. restaurant zona Mall Vitan; ☎0742.230.602

1078. **Femeie** de serviciu tipografie angajaza femeie de serviciu. Relatii la telefon; ☎0741.179.700

1079. **Femeie** de serviciu , salariu 1500 lei, angajam personal pentru curatenie la spatii de birouri, 8 ore/zi cu carte de munca. Salariul este de 1500 lei -1700 lei, cautam atat femei cat si barbati cu experienta in curatenie cladiri birouri. ☎0771.565.862

1080. **Femeie** de serviciu - Otopeni, Ambasad'Or Events angajeaza personal pentru curatenie. Program full time; ☎0728.700.329 andreea.fundeneanu@ambasador-events.ro

1081. **Femeie** de serviciu la bloc, ansamblu de blocuri noi, sectorul 3, angajeaza femeie de serviciu pentru curatenie, contract munca 8 ore pe zi, stabilitate si conditii avantajoase, angajare imediata. ☎0740.259.076

ANGAJEZ

CONTABIL

- CONTABILITATE PRIMARĂ -

Salariul atractiv, tichete de masă

Tel: 0726.770.573

sau CV la: office@iproexem.ro

ANGAJĂM TINERI

cunoscători ai limbii engleze pentru recepție hotel.

Program de lucru de 12 ore/24 ore – 12ore/48 ore.

Salariul: 1.500-1.700 lei

Relaţii la: **0751.190.463**

LOCURI DE MUNCĂ

ANGAJĂM
în zona Piaţa Presei Libere

Femei de serviciu/ Cameriste

Salariul de **1.600 RON net**

Garantăm plata salariului şi a taxelor legale.

Relații la: **0751.190.463**

1082. **Femeie** de serviciu la bucatarie cu experienta, angajez femeie de serviciu la bucatarie cu experienta, salariu motivant cu crestere anuala, asigur transport, zona Petre Ispirescu; ☎0766.301.835 radu-ma_90@yahoo.com

1083. **Femeie** de serviciu pentru scari de bloc Firma specializata in servicii pentru curatenie angajeaza femei pentru curatenie la scari de bloc in toate sectoarele din Bucuresti. Cerem seriozitate. Salariu 1500 lei si carte de munca; **1.500 L;** ☎0772.029.406/ 0773.848.657 contact@conexclean.ro

1084. **Femeie** de serviciu pentru scari de bloc, firma specializata in servicii pentru curatenie angajeaza in toate sectoarele din Bucuresti. Cerem seriozitate. Oferim salariu motivant si program flexibil; **1.400 L;** ☎0772.029.406/ 0773.848.657 contact@conexclean.ro

1085. **Femeie** de serviciu scari de bloc Firma anganjam oameni pentru curatenie in toate sectoarele din Bucuresti. Program flexibil, salariu motivant. Jumatate de norma sau norma intreaga. Cerem seriozitate. **1.800 L;** ☎021.780.00.80/ 0773.848.657 contact@conexclean.ro

1086. **Femeie de serviciu, companie cu domeniu de activitate in fabricarea produselor parafarmaceutice, cosmetice, suplimente alimentare, angajeaza femeie de serviicu in zona Bacu, Joita. Pentru interviu se pot prezenta candidate si din Dragomiresti, Chiajna, Ciorogarla, Bolintin, Sabareni, Chitila. Disponibilitatea imediata constituie un avantaj. Relatii la tel. ☎0756.717.770**

1087. **Femeie** de serviciu, firma internationala de curatenie cautam ingrijitoare cladiri/femeie de serviciu pentru Bucuresti, 2 locatii fixe (zona Piata Presei Libere si Calea Plevnei), program 8 ore/zi. Informatii: ☎0756.011.988

1088. **Femeie** de serviciu, in Pantelimon (IF), perioada nedeterminata, carte de munca, salariu motivant + bonuri de masa. Program 8 ore/zi. Serioasa, corecta, curata, curs de menajera constituie avantaj. Detalii. ☎0754.054.103 sales1@maertools.com

1089. **Femeie** de serviciu, infirmiere, kinetoterapeuti, asistenti medicali, bucatareasa, mesterul casei pentru centru privat de recuperare in Bucuresti, posibilitate cazare; ☎0799.755.553/ 0785.352.720

1090. **Femeie** de serviciu, ingrijitoare, educatoare, psiholog, asistenta medicala angajeaza gradinita Gifted International, Parcul Carol. ☎0722.277.090

1091. **Femeie** de serviciu, Liwu Restaurant angajeaza femeie de serviciu, contract de munca, locatia Sun Plaza, 2/2 zile, tickete de masa. ☎0725.572.345 office@liwu.ro

1092. **Femeie** de serviciu, pentru birouri si pentru ajutor la curatenie in hala de productie produse de patiserie. Program 8 h L-D, sambata liber, doar 2 duminici /luna, salariu 1600 lei, ☎0737.523.284

1093. **Femeie** de serviciu, pentru curatenie birouri si spatiu depozit. Acces usor de la statia de metrou Straulesti. Se deconteaza transportul pe Ratb, mijloacele de transport in comun. ☎0336.401.262 office@chorus.ro

1094. **Femeie** de serviciu, Titan Mar angajeaza pentru cladire birouri vis-a-vis de Carrefour Militari. Beneficii: contract de munca, salariu si bonuri de masa, decont transport, seriozitate. ☎0799.902.956 diana.onofrei@titanmar.ro

1095. **Femeie** de serviciu, Zona piata Victoriei-sector 1, program 10:40-19:00-L-V, la un after school. Doresc seriozitate si colaborare pe termen lung. Salariu cu potential de crestere + prime. ☎0734.040.227 Vaideanu39@gmail.com

1096. **Femeie** de serviciu, menajera restaurant angajam femeie de serviciu pe perioada nedeterminata, persoana organizata si responasabila; ☎0734.317.854 ramona@restaurantgargantua.ro

1097. **Femeie** de serviciu, pentru cresa/ gradinita privata langa Auchan Titan, program in doua schimburi; ☎0725.211.112

1098. **Femeie** de serviciu. Angajam femeie de serviciu la cladire de birouri Lizeanu-Maica Domnului, program lucru luni-vineri 7-15, sambata 8-12, salariu1500 lei net, **1.500 L;** ☎0722.287.321/ 0722.287.320 europaprimex@yahoo.com

1099. **Femeie** in bucatarie pentru firma catering, program 06-14.00, sector 6, salariu 1500 lei. **1.500 L;** ☎0773.876.458

1100. **Femeie** la bucatarie (vase, legume) si ospatar pentru restaurant zona Decebal, sector 3. De preferinta sa locuiti in zona. Detalii la tel. ☎0761.221.334/ 0722.240.383

1101. **Femeie** la curatenie angajeaza centrul de evenimente Jadore Ballroom, din sectorul 4, Bucuresti. ☎0761.280.642

1102. **Femeie** la curatenie - restaurant restaurant la Unirii angajeaza femeie la curatenie, program 8 ore cu un weekend liber, unul la munca, masa asigurata, tips, carte de munca; ☎0752.177.431

1103. **Femeie** la spalat vase, ajutor bucatar si grataragiu pt. restaurant in zona Aviatorilor.Pentru relatii sunati la numarul de telefon afisat **1.600 L;** ☎0756.117.041 sofia@zexe.ro

1104. **Femeie** la spalat vase, femeie la curatenie, Scala Food, angajeaza femeie la spalat vase si curatenie, persoana curata, corecta, punctuala, care isi doreste sa faca parte dintr-o echipa tanara. Program de luni - vineri 07-18, salariu net 1.800 Lei **1.800 L;** ☎0767.682.602 evolution_1960@yahoo.com

1105. **Femeie** la vase (laborator patiserie -cofetarie), zona str. Domnita Anastasia nr 5 si Stefan cel Mare nr. 1-3, sambata-duminica liber ☎0722.558.062

1106. **Femeie** la vase cu experienta salariu 1500 Ron + tips, zona Obor, program 2 zile cu 2 libere, mai multe detalii la telefon ☎0723.503.171/ 0761.261.781 stefan_jercau@yahoo.com

1107. **Femeie** la vase curata si harnica in Afi Palace Cotroceni, program de mall, salariu bun 1660, bonuri + tips, contract de munca, salariu declarat **2.000 L;** ☎0733.673.306 adriana.wasabi@gmail.com

1108. **Femeie** la vase la bistro cafe in zona Unirii. ☎0722.362.680 leearebeca@icloud.com

1109. **Femeie** la vase pentru restaurant din zona centrala. Program 2 cu 2, salariu plus tips. Informatii la telefon. ☎0745.574.230/ 0745.574.230 contact.dianei4@gmail.com

1110. **Femeie** la vase pentru restaurant, oferim bonusuri, asiguram transport si un mediu de lucru placut. **1.400 L;** ☎0727.886.223 rusdrs@yahoo.com

1111. **Femeie** la vase pentru restaurant. Detalii la telefon; ☎0722.718.831 comercial.cuptorulculemne@gmail.com

1112. **Femeie** la vase restaurant central angajeaza personal la vase. Salariu atractiv, bonuri de masa, plus tips, masa asigurata; ☎0745.574.230 ella.translucid@gmail.com

1113. **Femeie** la vase Restaurant Ivans din zona Diham angajeaza femeie la vase cu domiciliu in sectorul 2 sau 3. Oferim conditii bune de munca, salariu, tips, carte de munca si transport asigurat; ☎0724.157.470 dorugeorgy@yahoo.com

1114. **Femeie** la vase Restaurant Universitate, cautam o doamna muncitoare si serioasa pentru spalat vase si curatenie. Masina de spalat vase, zona de debarasare, salariu foarte atractiv, program flexibil, transport seara. ☎0756.777.778 iulia@simbiokb.ro

1115. **Femeie** la vase Restaurantul Cherhanaua Ancora angajeaza femeie la vase. Salariu motivant. ☎0786.372.937 angajaripersonal.ancora@gmail.com

1116. **Femeie** la vase si ajutor bucatar cu experienta in restaurant. Asiguram carte de munca, tips, transport. Se lucreaza o zi cu o zi. Salariu motivant; ☎0722.462.827/ 021.434.18.28

1117. **Femeie** la vase 1500 lei, firma catering sector 5 angajeaza femeie la vase, program 2 zile cu 2 libere, masa asigurata, transport asigurat seara la plecare; **1.500 L;** ☎0736.689.060 roxana@delarte.ro

1118. **Femeie** la vase pentru firma catering firma de catering cu sediul in Popesti-Leordeni angajeaza femeie la spalat vase serioasa, harnica. Program de luni pana vineri. Salariu atractiv; office@royalcatering.ro

1119. **Femeie** la vase pentru Restaurant 14 Lane restaurant 14 Lane angajeaza femeie la vase, ajutor ospatar si barman si casiere Detalii la nr de telefon; ☎0737.776.777

1120. **Femeie** la vase si curatenie restaurant sector 1, Bd. Gh. I. Sisesti 269, cautam o doamna muncitoare si serioasa pentru spalat vase si curatenie exista masina de spalat vase). Pentru detalii; ☎0724.053.013

1121. **Femeie la vase, pt. restaurant zona Iancului. Sunа dupa ora 10. ☎0724.212.282**

1122. **Femeie** la vase, restaurant Refugiu angajeaza femeie la vase si ajutor de bucatar in zona Lacul Tei, sector 2. Carte de munca, salariu convenabil plus tips; ☎0727.626.981

1123. **Femeie** la vase, Restaurant situat in zona Piata Victoriei angajeaza femeie la vase harnica,dornica de un job stabil si de lunga durata,relatii la telefon 0213114606 intre orele 12-18. **1.800 L;** ☎021.311.46.06

1124. **Femeie** la vase, Restaurant terasa sector 5, Calea 13 Septembrie angajam femeie la vase, carte de munca si concediu de odihna platit, Mese festive, nunti, botezuri avem in permanenta. **2.000 L;** ☎0747.110.070

1125. **Femeie** la vase, curatenie Restaurant in sectorul 6 (Drumul Sarii) angajam femeie la vase, curatenie pe sala. Dorim persoana serioasa. Contract de munca si masa asigurata. Program 5 zile pe saptamana (5-6 ore pe zi). **1.300 L;** ☎0773.802.387

1126. **Femeie** la vase, femeie la curatenie si ospatari (ospatarite) cu experienta, urgent, pentru restaurant; ☎0736.174.612

1127. **Femeie** la vase. restaurant Ivans angajeaza femeie la vase cu domiciliul in sector 2 sau 3.conditii bune de lucru:carte de munca, transport acasa, tips, mai multe detalii la interviu, ☎0763.341.717

1128. **Femeie** menaj BeYou Studio angajam femeie pt. curatenie, carte de munca, program 4-6 ore pe zi 5 zile / saptamana. Se lucreaza pe tura 2. Cerinte: responsabila, organizata, curata, salariu discutabil in functie de seriozitate si randament, **1.200 L;** ☎0766.453.342

1129. **Femeie** pentru curatenie sala de fitness Sala de fitness in sectorul 4 zona Brâncoveanu, Luica, angajam femeie pentru curatenie. Cautam o persoana serioasa, responsabila, atenta la detalii. Experienta este un avantaj. ☎0768.046.795 Worldgymacademy@gmail.com

1130. **Femeie** pentru ingrijire batran, angajeaza urgent Agentia Bona-Mia, program normal sau intern, 0722.320.069, 0722.320.045 www.bonamia.ro, recrutare@bonamia.ro ☎0722.320.069

1131. **Femeie** pentru ingrijire bolnava seara (noaptea); ☎0726.846.156

1132. **Femeie** pentru ingrilire batrana, termen lung zona piata Chibrit. Rugam seriozitate; ☎0722.926.022

1133. **Femeie** pentru spalat vase Restaurant Bucuresti, Zona Herastrau, angajeaza femei pentru spalat vase. Program si salariu avantajos, 2 mese pe zi, decontam transport. Intrarea se face din Bulevardul Caramfil. Ratb 112, 301.

1134. **Femeie pentru spalat vase, 1.800 lei (avem masina spalat vase), ajutoare bucatarie, 2.000 lei, pentru restaurant Clubul Randunelelor, sector 5; ☎0730.002.054/ 0720.033.444**

1135. **Femeie** pt curatat legume angajam personal pt curatat legume in sect 6. Salariu de la 1700 lei net, contract de munca, masa zilnic si prime; ☎0726.337.470/ 0766.969.784 Oanaraducan1977@gmail.com

1147. **Femeie** vase, ajutor in bucatarie. Cafenea amplasata pe bulevardul Decebal, angajeaza femeie la vase, program de lucru in ture, salariu motivant, mediu de lucru placut. Pentru detalii, sunati la nr. de telefon de la contact. ☎0724.310.134 marius.snaplounge@gmail.com

1148. **Femeie** vase, restaurant angajeaza Angajam urgent femeie vase si curatenie cafe bar zona Floreasca! ☎0752.222.867

1149. **Femeie,** barbat de serviciu in scari de bloc, personal curatenie in scari de bloc (zona Militari, Bragadiru-Ilfov). Program luni-vineri, 7:30-16:00, salariu 1500 lei si contract de munca si bonusuri in sezonul de iarna. **1.500 L;** ☎0723.391.211 Rovivinno@gmail.com

1150. **Fete** pentru fast food cu sau fara experienta. Program flexibil. Contract full time pe perioada nedeterminata. Decontare transport pentru provincie, **2.000 L;** ☎0740.060.708

1151. **Fete** restaurant tip fast-food angajeaza urgent casiera, zona Pantelimon. Salariu atractiv; ☎0766.056.038

1152. **Fete** - operatoare magazin online program de munca flexibil, salariu motivant, contract de munca. Experienta minim un an. Asteptam CV pe adresa georgeapreutesei@yahoo.com ☎0736.041.292 georgeapreutesei@yahoo.com

1153. Fete cu sau fara experienta, sala de jocuri angajeaza pentru postul de operator (slot attendant), 1.500-1.700 lei, ☎0767.840.159 office.maximbet@yahoo.ro

1154. Fete curatenie, angajam urgent personal curatenie, pentru loc de joaca zona Pipera (reper cladire eliberare permise si pasapoarte). Program de 8 ore in schimburi . Salariu 1450 lei net; 1.600 L; ☎0720.542.280 totalcleaningservices2017@gmail.com

1155. **Fete** job promoter pub Centrul Vechi. Salariu 2.000 lei+ bonusuri zilnice; ☎0723.313.341

1156. **Fete** la curatenie dupa constructor, pentru firma de curatenie, 2000 lei zona Rahova si scari zona Fundeni 1600 lei; ☎0787.597.035

1166. **Fierar** si dulgheri cu experienta, pentru firma de constructii din Bucuresti ☎0731.010.457

1167. **Fierari,** 20 de posturi. Salariu brut 4305 ron. Salariu net 3003 ron. Salariu net cuprinde: 2588 ron in cont, 315 ron bonuri de masa, 100 ron bonus Paste si Craciun **4.479 L;** ☎0733.822.822 contact@transparentresidence.com

1168. **Fierari,** salariul brut 4479 ron. Angajam fierari. Salariul brut 4479 lei. Salariul net este 3003 lei format din: 2588 lei in cont + 315 lei bonuri de masa + 100 lei/luna bonus de Paste si Craciun. **4.479 L;** ☎0733.822.822 contact@transparentresidence.com

1169. **Filler** (operator) automate cafea. Companie activa pe piata de vending recruteaza persoana pentru postul filler (operator) automate cafea, ☎0721.515.253 office@storia-caffe.ro

1170. **Finisare,** legatorie tipografie mica, cautam persoana finisare pt. tipar digital. Se executa biguiri, perforari, capsari, spiralari, taiere pe masini semi-automate si manual, volum mic de lucru. Zona Universitate. ☎0727.410.029 office@hello-printing.ro

1171. **Fire** Club angajeaza bucatar, contr. munca, salariu 1.600 Lei, platit in doua transe egale in data de 15 si 31 ale lunii. Se lucreaza 15 zile pe luna, 2/2, pt detalii sunati la tel., ☎0724.273.971 tanasetinel@yahoo.com

1172. **Fire** Club angajeaza ospatari, suntem un club de traditie, suntem un pic diferiti, ascultam o muzica mai altfel, avem o atmosfera si un grup frumos si ne marim echipa. Pentru interviu sau mai multe detalii sunati la tel., ☎0724.273.971/ 0722.390.946 tanasetinel@yahoo.com

1173. **Firma** confectii textile angajeaza sef linie Firma confectii textile din Bucuresti, zona Rahova angajam sef linie. Salariu atractiv, bonusuri de performanta, bonuri de masa.

1174. **Firma** consacrata in amenajari interioare si design angajeaza rigipsari-zugravi cu experienta.Oferim Contract Munca pe perioada nedeterminata, salariu negociabil ,tichete de masa, cazare gratuita pentru cei din afara Bucurestiului. Rog seriozitate; **3.000 L;** ☎0766.251.547 mariansoldan@yahoo.com

Anuntul Telefonic angajeaza persoane dinamice pentru echipa de vanzari

Trimite CV-ul pe mail la redactia @anuntul.ro

1136. **FEMEIE SERVICIU 4 ORE/ZI, ZONA FUNDENI, LUNAR, 1.000 L; ☎0735.887.402**

1137. **Femeie** serviciu Food Circus din Pipera (langa metrou) angajeaza femeie de serviciu. Rugam seriozitate; ☎0799.919.911 office@si-lounge.ro

1138. **Femeie** serviciu Madcom DLS Impex SRL, angajeaza femeie serviciu pt birouri zona Bucuresti va rugam sa ne contactati la nr de telefon. ☎0785.259.578 mirela.bobea@dlsbus.ro

1139. **Femeie** serviciu Restaurant ultracentral angajam femeie serviciu, oferim 1800 ron, carte munca, program o zi cu o zi, transport gratuit. **1.800 L;** ☎0762.969.532 office@embassy-one.ro

1140. **Femeie** serviciu catering, in bucatarie pentru curatenie si spalat vase,program luni-vineri 06:30-15:30 si 2 sambete cu program 06:30-13:30.O masa pe zi, contract de munca, posibilitati de avansare,langa metrou Costin Georgian. **1.600 L;** ☎0729.810.961 denisa.niculici@bucateperoate.ro

1141. **Femeie** serviciu full time, scoala sector 1, pentru scoala particulara, zona Apicola Baneasa, program normal I-v, contract perioada nedeterminata. Salariul se discuta la interviu. Pentru mai multe informatii, sunati la tel. ☎0744.680.239/ 0722.629.573 ortansaelena.popescu@gmail.com

1142. **Femeie** serviciu si vase, pentru restaurant Shorley cu sediul in Grozavesti, str. Economu Cezarescu nr. 50, S6, ☎0722.366.583 ion.sorlei@gmail.com www.shorleyrestaurant.ro

1143. **Femeie** serviciu, angajam pentru laborator cofetarie- brutarie, program 10.00-18.00 , 5 zile pe saptamana, contract de munca; **1.600 L;** ☎0749.250.062/ 0757.116.733

1144. **Femeie** vase Angajam femeie la vase si personal bucatarie pentru restaurant in sectorul 2. Pentru mai multe detalii sunati la numarul de telefon. ☎0723.619.300

1145. **Femeie** vase Autoservire zona Vasile Lascar sector 2, angajeaza femeie vase. Program L-V; ☎0722.201.802

1146. **Femeie** vase, angajam femeie vase program flexibil, masa asigurata, transport la plecare asigurat, salariu 2000 lei, restaurant zona Floreasca; **2.000 L;** ☎0744.434.834 cristina@restauranttyoshi.ro

1157. **Fete** la curatenie, rog seriozitate; ☎0720.671.257

1158. **Fete** la fast-food in mall-uri pentru Rustic in locatiile din Auchan Titan, Veranda Obor Auchan Titan, Cora Lujerului, Auchan Militari. Program o zi (9-22) cu una libera. Salariu plus bonusuri zilnice (se ajunge la 1.900 ron) si mancare la alegere, ☎0723.705.385/ 0733.967.668

1159. **Fete** si baieti conversatii online bonus de angajare 850$. Te-ai saturat sa muncesti fara folos. Iti doresti propria masina. Visezi la o viata mai buna. La noi se poate. Totul depinde doar de tine. Programeaza-te chiar astazi la un interviu; ☎0764.093.085/ 0756.302.730 office@bestwebstudio.ro

1160. **Fete** si baieti, conversatii online bonus de angajare 850 $. Iti doresti o vacanta de neuitat dar jobul actual nu ti-o permite nici financiar, nici ca timp, e timpul sa faci o schimbare in viata ta. Programeaza-te astazi la un interviu ☎0764.093.085/ 0756.302.730 office@bestwebstudio.ro

1161. **Fete** si baieti, conversatii online bonus de angajare 850 $. Simti nevoia de o schimbare, vrei un job relaxant care sa nu-ti dea dureri de cap, Iti doresti succes financiar, noi suntem alegerea potrivita. Suna acum si programeaza-te, ☎0764.093.085/ 0756.302.730 office@bestwebstudio.ro

1162. **Fete** vase pt autoservire zona mall Promenada cladirea Green Court Orange. Program de lucru 8-16 de luni pana vineri. ☎0785.294.054

1163. Fete, femei serioase pentru postul de ambalator in fabrica de pahare din carton. Se face contract de munca pe perioada nedeterminata. Salariu 1600 ron program 8 ore / zi, 1.600 L; ☎0720.267.347

1164. Fete, modele online. Probleme cu banii? Noi te ajutam sa castigi lunar peste 3.000 de dolari. Cel mai bun studio de videochat din Bucuresti angajeaza. Nu conteaza varsta sau aspectul, conteaza dorinta de a face bani; ☎0766.016.639

1165. Field sales representative Takeaway.com Takeaway is the leading online food-delivery platform in continental Europe and are looking for a sales representative to help us reach our goal to become the largest food delivery marketplace in RO, 800 €; ☎0725.944.515 dragos.cristea@takeaway.com

1175. **Firma** curatenie Angajam pentru Outlet Militari, sector 6 si Ikea Pallady, sector 3, salariu 1600 lei plus 10 tichete de masa, program in ture, tel. ☎0735.564.807/ 0735.564.807

1176. **Firma** de constructii angajam: 30 zidari, 30 rigipsari, 10 necalificati pentru sanitere Bucuresti. Oferim contract, salariu negociabil, cazare, decontare transport; ☎0765.905.050

1177. **Firma** de constructii angajeaza cu carte de munca - 8 ore: montator rigips, salariu net 3.500-4.000 lei; ajutor montatori, salariu net 2.500-3.000 lei. Oferim cazare. Nu este obligatorie diploma de calificare. Santiere in Bucuresti pe toata perioada anului; ☎0726.320.200

1178. **Firma de constructii angajeaza muncitori calificati si necalificati. Se ofera cazare; ☎0771.770.120**

1179. **Firma** de constructii angajaza muncitori si necalificati pentru lucrarile din Bucuresti si tara. Cerem si oferim seriozitate, salariu atractiv, rel la tel. 0762837342 **4.000 L;** ☎0762.837.342 paroconstruct2013@yahoo.com

1180. **Firma de constructii angajeaza muncitori calificati (zugravi, faiantari, rigipsari, zidari) si muncitori necalificati in conditii avantajoase.Cerem si oferim seriozitate; ☎0744.326.004**

1181. **Firma** de curatenie angajam personal Firma specializata in servicii de curatenie angajam personal pentru curatenie in sedii de birouri si institutii (mediu placut) si tehnicieni mentenanta. ☎0740.665.994 office@comprestdinamicserv.ro

1182. **Firma** de productie industriala Bucuresti angajeaza Sofer categoria C, CE, cu autorizatie automacaragiu grupa A, atestat transport marfa+cartela tahografica. Conditii foarte bune de munca si salarizare; ☎0722.523.603

1183. **Firma** de vidanjare angajeaza muncitori Angajam muncitori cu salariu incepand de la 2300 ron. Punctul de lucru se afla in sectorul 3. Mai multe detalii la telefon. **2.300 L;** ☎0721.027.000

1184. **Firma** EFD Induction din comuna Vidra, Ilfov angajeaza lacatus mecanic si operator abkant. Conditii excelente. Relatii la tel. 0213321948/105 ☎021.332.19.48

Angajăm
OPERATORI UTILAJE TERASIERE (buldozer, excavator)
cu atestat, în comuna Vidra, judeţul Ilfov, transport asigurat

Salariu 2.500 lei + bonusuri

Pentru detalii sunaţi la telefon:

0735.312.921

1185. **Floreasca,** angajam personal sala si bar, Burger Place Floreasca. Cerinte: engleza mediu, experienta minim 6 luni. Angajam: ospatar, picol. Program 2 zile cu 2 zile libere. Tips. Salariu fix 1200-2000 ron. Carte de munca. **100.000.000 L;** emte262@gmail.com

1186. **Forjor** ciocan forjare libera 750 kgf, matritor prese de 250 tf. Oameni cu experienta si responsabili, intr-o echipa foarte buna. Locul de munca este in sectorul 4 Bucuresti ☎0722.583.208 office@tpscom.ro

1187. **Frezor** societate comerciala angajeaza cu norma intreaga frezori,sudori si lacatusi mecanici.Nivel incepator sau experimentat, pentru realizare piese simple sau complexitate medie. Salariu, bonuri de masa, prime ☎0745.250.013

1188. **Frezor** si strungar CNC relatii la telefon. ☎0734.735.067/ 0734.735.066

1189. **Frezori** universali, operatori CNC, lacatusi montatori, electromecanici pentru Aerofina SA ☎0722.677.033 teodorabalanescu@aerofina.ro

1190. **Frizer** minim 2 ani experienta, salon de infrumusetare cu vad format, mediu placut, contract full time, seriozitate, pe Sos. Pantelimon. ☎0722.294.787/ 0723.215.723

1191. **Frizer** Salon sector 4 angajeaza cu salariu fix plus bonus de performanta frizer pentru tunsori moderne, care sa stie sa lucreze cu bricul. **1.500 L;** ☎0726.731.232 alexandra.tapus13@gmail.com

1192. **Frizer** coafeza man-pedi angajez frizer, coafeza, mani-pedi, unghii false part time sau norma intreaga in conditii avantajoase; ☎0769.285.258 Ancutabalea@yahoo.com

1193. **Frizer** cu experienta in tunsori clasice si moderne. Salariu 45%. Carte de munca. Zona Bucur Obor-Dimitrov. ☎0767.659.676

1194. **Frizeri** si coafeze cu experienta angajeaza salon din zona Berceni, sector 4, Bucuresti. ☎0721.956.508

1195. **Frizeri, frizerite, salariu fix 2.200 lei/ 15 zile, pentru zonele: Drumul Taberei - Piata Moghioros, Rahova - Sebastian, Diham - Bd. Chisinau; ☎0731.955.755**

1196. **Frizerita,** frizer, manichiurista cu experienta pentru salon situat in Mall Veranda. Se lucreaza o zi cu o zi, un weekend cu un weekend. **11 L;** ☎0722.305.219/ 0744.352.013 mona_popescu2005@yahoo.com

1197. **Frizerita**/ Frizer. Salon infrumusetare situat in sector 4 (Intre Piata Sudului si b-dul Brancoveanu) angajeaza firizerita/ frizer cu experienta si portofoliu clienti. Program 8h (ma-vi 13-20:30) samb. 9-17:00, du-lu inchis. ☎0741.163.188/ 0744.648.721

1198. **Front** office assistant, hotel zona AFI Cotroceni angajeaza front office assistant, full time. Salariu atractiv, ambianta de lucru placuta, o masa pe zi. Cerinte: persoana amabila, serioasa, engleza- conversational; ☎0728.842.997 hotelwestplaza2011@gmail.com

1199. **Fuyao** parbrize Cluj angajeaza persoana Daca esti o persoana organizata si iti plac masinile, tu esti persoana ideala. Daca ai atributii de sofer esti binevenit la Fuyao Romania ca si lucrator depozit. new_xin_wang@yahoo.com

1200. **Fuyao** Romania angajeaza sofer categoria B, se ofera salariu motivant, bonus si diurna. Candidatul trebuie sa indeplineasca urmatoarele criterii: sa fie dornic de munca si serios. Depozitul se afla in zona Republica **2.300 L;** ☎0729.007.403 fuyaoromania.office@gmail.com

1201. **G4S.** Lider mondial in servicii si solutii integrate de securitate, angajeaza agenti de securitate pentru retail. Beneficii: Salariu competitiv; plata salariului la timp; contract de munca perioada nedeterminata; posibilitate de calificare profesionala; sporuri si bonusuri de performanta. Pentru angajare va rugam sa ne contactati la tel. Interviuri in zona Unirii: bd. Unirii nr. 8, bl. 7A. Securing Your World; ☎0731.599.078/ 0728.133.736

1202. **Ganesha** Caffe angajam ajutor bar castiguri, minim 2200 lei, taxi decontat, mese asigurate, bauturi asigurate, punct de lucru: Barbu Vacarescu nr. 71, Bucuresti, ☎0766.699.015

1203. **Ganesha** Caffe angajam ajutor bucatar taxi decontat, mese asigurate, bauturi asigurate, punct de lucru: Barbu Vacarescu nr. 71, Bucuresti. ☎0766.699.015

1204. **Ganesha** Caffe angajam bucatar sectia rece castiguri bucatar sectia rece, minim 2800 lei; taxi decontat; mese asigurate; bauturi asigurate; punct de lucru: Barbu Vacarescu nr. 71. ☎0766.699.015

1205. **Ganesha** Caffe angajam ospatarita taxi decontat ; mese asigurate; bauturi asigurate;punct de lucru : Barbu Vacarescu nr.71, Bucuresti, ☎0766.699.015

1206. **Geronto Life Med. Clinica particulara Sector 1, Geronto Life, angajeaza urgent maseur, infirmiere si lucrator bucatarie. Relatii la: ☎021.667.40.60**

1207. **Gestionar** angajez, cu domiciliul sect. 4; ☎0721.277.712

1208. **Gestionar** cautam o persoana dinamica pentru postul de gestionar in zona Militari. Preciziei ce doreste sa se implice pe termen lung in activitatea companiei; Trimiteti CV-ul dvs. pe e-mail; ☎0722.302.852 cosmin.rdg@gmail.com

1209. **Gestionar** cu domiciliul sector 4; ☎0721.277.712

1210. **Gestionar** pentru societate din Bucuresti, Sos. Andronache (Colentina), usi tehnice/industriale. E Asteptam CV pe e-mail; ☎0740.854.097 personal@hsl.ro

1211. **Gestionar** abator, pentru abatorul Peris de la Niculesti-Peris cautam un gestionar serios si dornic sa se alature echipei noastre. Viitorul coleg/a va fi responsabil pentru integritatea stocurilor ☎0741.222.279 daniela.gavril@agricover.ro

1212. **Gestionar** anvelope noi si sh, Angajam gestionar anvelope cu experienta in domeniu, oferim salariu atractiv; ☎0765.000.200 contact@cafyjr.ro

1213. **Gestionar** cu permis de conducere Valabil si pentru pensionari. Locul de munca este in zona Bolintin Vale. Necesita cazier curat. **19 L;** ☎0740.848.675/ 0723.659.128 pg_anca@yahoo.com

1214. **Gestionar** depozit de materiale depozit materiale de constructii din Frumusani, angajaza gestionar, 13 kilometri de Popesti Leordeni, salariu atractiv, bonusuri lunare; **2.000 L;** ☎0723.087.522

1215. **Gestionar** in Popesti Leordeni Baduc SA angajeaza gestionar, de preferat absolvent liceu economic, experienta minim 3 ani, cunoasterea obligatiilor gestionarilor conform legii; ☎0745.101.251 liliana.constantin@baduc.ro

1216. **Gestionara-fabrica** de mobila-s.c. Noblisime s.r.l. fabrica de mobila angajeaza gestionara marfalocatie: str.Pucheni, nr.79, sector 5, Bucurestie-mail: info@noblisime.ro ☎0733.960.998 info@noblisime.ro

1217. **Gipsari** si zugravi SC angajeaza echipe gipsari si zugravi. Conditii avantajoase. Plata la m2. ☎0762.555.941 codrescualinamihaela@yahoo.com

1218. **Gradina** Vlahiia isi mareste echipa Cautam colegi entuziasti si responsabili, program pemanent/ ocazional cu/ fara experienta si calificare, pentru servire si curatenie in restaurant, dar si lucratori agricoli. Conditii corecte de munca, ☎0722.399.172 administrativ@gradinavlahiia.ro

1219. **Gradinar** singur sau cu sotia in Mogosoaia. **1 L;** ☎0723.383.888 alice.mihut@sebastian.ro

1220. **Gradinita** Rose Garden Kids din Popesti-Leordeni, Soseaua Oltenitei, nr. 32G-32C, Judetul Ilfov, telefon: 021.311.90.07 anunta organizarea concursului pentru ocuparea posturilor didactice/ catedrelor vacante in anul scolar 2018-2019, dupa cum urmeaza: 7 posturi Educatoare/ intitutor pentru invatamantul pre?colar/ profesor invatamant prescolar (in limba romana) Concursul se va desfasura conform urmatorului grafic: Inregistrarea cererilor la secretariatul unitatii- 17.09.2018, intre orele 10:00-14:00 Afisarea listei candidatilor admisi pentru sustinerea probelor de concurs- 17.09.2018 Proba practica/ inspectie la clasa- 20.09.2018 Proba scrisa- 13.10.2018 Depunerea contestatiilor- 13.10.2018 Afisarea rezultatelor finale si repartizarea candidatilor- 14.10.2018 Testarea se va desfasura conform prevederilor din Metodologia de organizare si desfasurare a concursurilor de ocupare a posturilor didactice/catedrelor vacante pe parcursul anului scolar 2018-2019 in unitatea de invatamant, anexa la OMEN nr 5525/ 31.09.2012; ☎021.311.90.07

1221. **Grafician** DTP, firma de publicitate din Otopeni angajeaza grafician dtp-operator imprimante de mari dimensiuni. Asteptam CV; linkset.office@gmail.com

1222. **Grataragiu** fabrica de carne angajeaza gratargiu pentru terasa . Oferim salariu atractiv, asiguram 1 masa si decont transport. Pentru persoanele din alte localitati asiguram cazare si masa; ☎0727.857.390 resurseumane@prodafum.ro

1223. **Grataragiu** / transator firma de catering angajeaza grataragiu / transator cu carte de munca , program de lucru ora 08.00 / 19.00, 5 zile pe saptamana , 110 lei / zi. Va rog seriozitate. Multumesc ☎0721.531.124 barmifood@gmail.com

1224. **Grataragiu** si barman ospatar zona Berceni, sector 4. Pentru mai multe relatii la telefon; ☎0740.897.147

1225. **Grataragiu,** restaurant cu specific romanesc angajeaza grataragiu; **2.300 L;** ☎0786.346.196 office@zexe.ro

Firmă de Recrutare OFERĂ FORŢĂ DE MUNCĂ DIN VIETNAM

Tel: **0764.669.999**
0734.493.247

SSG SECURITY
SSG SECURITY ANGAJEAZĂ:

AGENŢI SECURITATE

AGENŢI INTERVENŢIE

ŞEF TURĂ • DISPECERI

SALARIZARE CUPRINSĂ ÎNTRE 1600-2000 LEI

0725.500.510; 0732.830.207

LOCURI DE MUNCĂ

IBIS Hotels București angajează

CAMERISTE HOTEL

Cu sau fără experiență

Persoană energică, flexibilă, amabilă, ordonată

Oferim salariu atractiv și tichete de masă

Tel. **0753.013.343**

CV la email: **monica.gheorghe@ibishotels.ro** sau **h3302-qm@accor.com**

1226. **Grataragiu,** bucatareasa si ajutor de bucatar, cu experienta, pentru restaurant fast food, catering, situat in Militari; ☎0762.348.084

1227. **Grataragiu,** zona Colentina, program 8 ore, salariu 2.000-2.500 lei; ☎0762.662.555

1228. **Grup** de firme angajam cameriste urgent Grupul de firme SC. King-Nord Est.Imobiliare.srl angajam cameriste pentru hoteluri de 4-5 stele in Bucuresti, program de 8 ore, salariu de 2500 lei+bonuri de masa, contract de munca si alte facilitati. **2.500 L;** ☎0738.212.364/ 0771.379.842 kingnordimob1@gmail.com

1229. **Guvernanta** baietel 11 ani, 6 h/zi, Sala Radio, 1.800 lei. Bona copii de 1 an si 3 ani si 7 luni, mama este casa, 8 h/zi, Dna Ghica, 2.000 lei. Menajera program de luni pana vineri sau 3-4 zile/ sapt. Damaroaia, 150 lei/zi; ☎0764.185.105/ 0764.949.331

1230. **Hairstylist cu minima experienta angajeaza salon coafura - frizerie din Calea Victoriei. Ofer 50%? din incasari. ☎0720.687.317**

1231. **Hidroizolari** angajam; ☎0732.370.231

1232. **Hiper** Ambrozia, laborator cofetarie specializat in productia de alimente sanatoase si naturale, isi mareste echipa si angajeaza: operatori facturare, cofetari, patiseri, ambalare agent curatenie. Program full-time: 8 ore/zi, sambata/duminica - liber. Contract de munca, salariu atractiv. Cerinte: experienta minima 1 an, atitudine pozitiva, amabilitate. Detalii suplimentare la telefon; ☎0724.029.238/ 0766.228.629

1233. **Honestgeneral** Trading angajeaza lucrator depozit Picking a produselor din fiecare comandaPregateste necesarul de marfa ce urmeaza a fi expediat. Contract individual de munca. Salariu motivant+bonuri de masa, cazare 10 posturi disponibile. ☎0730.559.297 ionut.nae@honest.ro

1234. **Horeca** Bucuresti cautam colegi Angajez lucr?tor confec?ii metalice, cunoscator lucru cu abkant si sudura argon. Atelier zona Sos.Viilor, sect 5 Bucure?ti ☎0721.922.902 office@horeca-bucuresti.ro

1235. **Hosstessa** pub Centrul Vechi. Job-ul consta in invitarea clientilor in club, intretinerea atmosferei, etc; ☎0723.313.341

1236. **Hostes** pliante pt o locatie din centrul istoric, cautam tineri sau tinere care sunt comunicativi si cunosc limba engleza, se sta in fata barului si se invita clientii, 80 lei tura+bonus, prog 22-05, night club. **3.000 L;** ☎0724.618.784/ 0735.670.108

1237. **Hostess** Restaurantul Cherhanaua Ancora, situat in parcul Herastrau, angajeaza hostess. Salariu motivant; ☎0786.372.937 angajaripersonal.ancora@gmail.com

1238. **Hostess** cu abilitati bune de comunicare pentru restaurant brasserie Steak&Salads, aflat in incinta magazinului Unirea, etaj 4, salariu atractiv, program flexibil. Contact tel. ☎0742.222.216 andantafood@yahoo.com

1239. **Hostess** online, semneaza contract cu ShelbaStudio si castiga garantat 3500-7500 lunar, decontam chiria integral in Bucuresti, oferim bonus 1050$ la angajare, abonament fitness si spa. Program optional. **6.950 €;** ☎0729.496.496/ 0785.496.496 shelbastudio@gmail.com

1240. **Hostess** restaurant vino sa lucram impreuna in restaurantul cu cea mai frumoasa priveliste din Bucuresti, in cladirea Sky Tower, etajul 36. Suna-ne la numar de telefon sau scrie-ne la adresa de e-mail, ☎0731.322.472 resurse.umane@stadio.ro

1241. **Hostesse** Ne place sa fim diferiti. Angajam hostesse care vor sa lucreze intr-un mediu diferit. Detalii despre ce facem noi gasiti pe www.secret-massage.ro ☎0726.409.360 Contact@secret-massage.ro

1242. **Hotel** Restuarant Zava, Bucuresti, sector 2, str. Stefan Mihaileanu nr. 21, angajeaza persoana pentru servirea micului dejun. Program 6.00-11.00; ☎0744.373.025

1243. **Hotel** Zava, Bucuresti, sector 2, str. Stefan Mihaileanu nr. 21, angajeaza receptionera hotel, obligatoriu cunoscatoare a limbii engleze, avansat (scris, citit, vorbit); ☎0744.373.025

1244. **HQZ** Security angajeaza agenti pentru paza urmatoarelor obiective cladiri birouri, locuinte si zona santier; ☎0722.500.949

1245. **Ibis** Hotels Bucuresti angajeaza Asistent responsabil tehnic cu experienta minim 4 ani, cunostinte in domeniul instalatiilor electrice si mecanice, utilajelor de hotel. Oferim salariu atractiv si tichete de masa. Informatii la tel., CV la email: monica.gheorghe@ibishotels.ro; h3302-gm@accor.com ☎0753.013.343

1246. **Ibis** Hotels Bucuresti angajeaza cameriste cu sau fara experienta, persoane energice, flexibile, amabile, ordonate. Oferim salariu si tichete de masa. Informatii la tel., CV la email: monica.gheorghe@ibishotels.ro; h3302-gm@accor.com ☎0753.013.343

1247. **Ibis** Hotels Bucuresti angajeaza echipier. Cautam colegi care sa efectueza curatenia si intretinerea spatiilor hoteliere; nu este necesara experienta. Oferim salariu atractiv si tichete de masa. Informatii la tel., CV la email: monica.gheorghe@ibishotels.ro; h3302-gm@accor.com ☎0753.013.343

1248. **IDENTIFICATOR** piese, reprezentanta service camioane si remorci angajam identificator piese cu experienta, importator piese venit atract, necesar experienta, oferim conditii bune de lucru, bd. Preciziei nr. 11, CV la email ☎0749.102.603/ 0749.102.608 resurseumane@edparts.ro www.edparts.ro

1249. **Identificator** piese auto, angajam identificator piese auto cu experienta, oferim salariu atractiv+comision; ☎0765.000.200 contact@cafyjr.ro

1250. **ImoZone** angajeaza secretara ImoZone, agentie imobiliara, angajeaza secretara pentru biroul din Drumul Taberei. Trebuie sa fii organizata, proactiva, cu o atitudine pozitiva si atenta la detalii. ☎0728.874.510 mihai.marin@imo-zone.ro

1251. **Incarcator,** descarcator pentru depozit situat in Voluntari, baieti muncitori, seriosi. Salariu bun, contract de munca, program 09.00-17.00 de luni pana vineri, sambata 09.00-13.00. ☎0720.795.533 kstoffice@yahoo.com

1252. **Incarcator,** descarcator Suntem o firma importatoare de parbrize. Cautam oameni seriosi si muncitori pentru depozitul din B-dul Basarabia nr. 256, zona Republica. **2.300 L;** ☎0729.007.403 fuyaoromania.office@gmail.com

1253. **Incarcator-descarcator,** angajam incarcator-descarcator bagaje, marfa, posta in si din aeronava in Aeroportul Otopeni. Program de lucru in ture. Venit net 2000 lei(+ bonuri masa incluse). Conditii de munca bune, stabilite, avansare; ☎0372.462.014 laura.urda@globe-ground.ro

1254. **Incarcator**/ descarcator. Firma distributie, oras Pantelimon, Ilfov, angajeaza incarcator/ descarcator. Salariu dupa perioada de proba 2.200 lei, inclusiv bonuri de masa, **2.200 L;** ☎0738.675.011

1255. **Inchiriere** post manichiura, pedichiura, salonul Gala situat in Dristor, sector 3 cu o vechime de 12 ani inchiriaza post manichiura-pedichiura, program de o zi cu o zi, clientela formata. **100 €;** ☎0722.452.600 palermaria@ymail.com

1256. **Inchiriez** masini pentru UBER/Taxify Inchiriez masini pentru Uber sau Taxify. Motoare pe benzina cu instala?ie de gaz. Clima. Pret 450 lei/saptamana plus 10% din incasari pt taxe (incasarile se fac pe firma mea) Megane/Hyundai **450 L;** ☎0743.704.271 Alinsws@gmail.com

1257. **INFIRMIERA ANGAJAM PENTRU CAMIN DE BATRANI ZONA PANTELIMON; ☎0769.606.639**

1258. **Infirmiera** angajez infirmiera in cadrul caminului de batrani Paradisul bunicilor in sectorul 2, Colentina Contact 0764409731 Salariu 1600 lei Se lucreaz? in ture; **1.600 L;** ☎0764.409.731

1259. **Infirmiera** Efectueza curatenia incaperilor si a suprafetelor de lucru. Executa operatiile de dezinfectie, acorda ingrijirile de igiena pacientilor, ☎0736.633.690 alina.irianu@gralmedical.ro

1260. **Infirmiera** ne marim echipa. Senior Center, camin de batrani din zona Pipera, Baneasa, angajam personal calificat pentru postul de infirmiera. Pentru programarea unui interviu va rugam sa ne sunati. ☎0724.205.565 andra@senior-center.ro

1261. **Infirmiera** copii, tineri cu dizabilitati, atributii: ingrijire si supraveghere copii cu dizabilitati.Cerinte: fire calma, rabdatoare, responsabila. Avantaj: curs de infirmiera. Program 8 h, zona Fundeni. ☎0727.805.011 adina.nache@fundatianane.ro

1262. **Infirmiera** sau ingrijitor batrani, camin de batrani din Buftea angajeaza infirmiera sau ingrijitor batrani, ture de 24 cu 48 ore, pachet salarial avantajos + masa; **1.600 L;** ☎0756.050.150 office@caminulsfantulnicolae.ro

1263. **Infirmiera** si ingrijitoare pentru camin de batrani. In zona rezidentiala Pipera. Salariu intre 1600 si 2000 lei. Oferim cazare si masa de praz. Carte de munca. Rog seriozitate. ☎0754.523.372 i.ion82@yahoo.com

1264. **Infirmiera,** igrijitoare, angajam infirmiera sau ingrijitoare pentru camin de batrani, salariu intre 1800 si 2200, masa de pranz si cazare pentru persoanele din provincie. Zona Pipera, program intern, rog seriozitate; ☎0754.523.372 i.ion82@yahoo.com

1265. **Infirmiera,** ingrijitoare 1900 ron descriere camin de batrani. Angajam imfirmiera (cu sau fara calificare) regim intern (o saptamana la servici o saptamana libera) ofer :contract de munca, cazare, masa si salariu 1900, ☎0727.062.656 rotarueduard6969@gmail.com

1266. **Infirmiera,** ingrijitoare batrani, contract munca camin de batrani Sectorul 1 (Bucurestii Noi-Pajura) angajeaza infirmiere si ingrijitoare batrani cu sau fara experienta. Se asigura masa; ☎0722.306.974/ 0722.601.148

1267. **Infirmiere** Abos Care angajeaza ingrijitoare batrani la domiciliul clientului. Se cauta persoane devotate si cu experienta. **1.600 L;** ☎0747.604.604 nedelcunicoletaelena@gmail.com

1268. **Infirmiere** pentru camin de batrani, situat in localitatea Afumati jud. Ilfov; ☎0721.317.275 atractivartconstruct@gmail.com

1269. **Infirmiere** camin persoane varstnice, angajam personal cu experienta pentru ingrijire varstnici. Zona Popesti Leordeni, transport maxi taxi sau RATB P-ta Sudului/ IRA-10 minute. Carte munca, program de zi salariu atractiv. ☎0731.425.153 fundatiasfantulpetru@yahoo.com

1270. **Infirmiere** pentru camin de batrani, camin de batrani angajeaza infirmiere, brancardier si asistente medicale cu carte de munca. Locatia este in Voluntari. Rugam seriozitate; ☎0762.077.838

1271. **Infirmiere,** femei de serviciu, kinetoterapeuti, asistenti medicali, bucatatareasa, om bun la toate pentru centru privat de recuperare in Bucuresti, posibilitate cazare; ☎0799.755.553/ 0785.352.720

1272. **Inginer agronom productie vegetala pentru societate profil agricol Ilfov. Se ofera cazare +masa, transport. Fara limita de varsta; ☎0725.808.809 contact@unicereal.ro**

1273. **Inginer** constructii civile si industriale pentru lucrari de constructii si intretinere spatii comerciale, experienta minim 3 ani, salariu intre 1000-1200 euro/luna, contract de munca ☎0757.077.333 superspeed.expedition@yahoo.com

1274. **Inginer** constructor Firma de constructii angajeaza inginer constructor cu experienta pentru santier. Cv la mail. spatial@spatial.ro

1275. **Inginer** constructor socieate comerciala angajeaza inginer constructor, specializat si in intocmire devize si situatii de lucrari; ☎0751.306.307 tabconstruct@yahoo.com

1276. **Inginer** constructor care sa posede atestat RTE contract de munca full time, salariu brut 8.232 Ron, salariu net 5098 ron (4783 ron in cont + 315 ron bonuri de masa), 100 ron/luna bonus sarbatori, program 8-18 luni-vineri. **5.098 L;** ☎0733.822.822 contact@transparentresidence.com

1277. **Inginer** constructor executie dezvoltator imobiliar, angajez pe perioada nedeterminata, inginer constructor in executie pe postul de sef santier. Cei care au si RTE este cu atat mai bine. Salariu atractiv, **4.000 L;** ☎0744.316.317 lazarmarcel@yahoo.com

1278. **Inginer** ofertare, usi tehnice/ industriale pentru societate din Bucuresti, Sos. Andronache (Colentina), usi tehnice/ industriale. Experienta in ofertare tamplarie PVC, aluminiu, usi metalice, constituie avantaj. Asteptam CV pe e-mail ☎0740.854.097 personal@hsl.ro

1279. **Inginer** productie si ofertare Societate producatoare de tubulatura ventilatie din sector 3, angajeaza inginer pentru productie si ofertare avand cunostinte solide de Autocad si Microsoft Office cv la mail: ☎0726.333.363 contabilitate@metalplus.ro

1280. **Inginer** tehnic si proiectare Societatea Sibel Plast Impex SRL, cu profil productie tamplarie PVC, angajeaza Inginer tehnic si proiectare. Oferim training si un pachet salarial motivant. Pentru detalii; ☎0784.236.196 resurseumane.sibelplast@gmai.com

1281. **Ingrijire batrana, zona centrala, 1.800 L; ☎021.310.74.03**

1282. **Ingrijire** batrina paralizata Persoana serioasa cu experienta pentru ingrijire batrana 74 ani, cu pareza pe partea stanga, imobilizata, program intern, salariu avantajos, 1-2 weekenduri libere pe luna, urgent; ☎0727.825.047 danasig2000@yahoo.com

1283. **Ingrijire** persoana Avem nevoie de ingrijire pt o doamna la domiciliul acesteia cu toate conditiile, o persoana care sa poata sa o ingrijeasca intern, oferim stabilitate si seriozitate si cerem la fel, salariu atractiv; ☎0726.959.174 is_safe@yahoo.com

1284. **Ingrijitoare** gradinita particulara angajeaza ingrijitoare, zona Rosu-Militari. Pentru detalii suplimentare; ☎0766.305.131/ 0767.817.041 danielmitroi@yahoo.com

1285. **Ingrijitoare** pentru gradinita Iepurasul Bocanila, experienta in domeniu constituie un avantaj. Oferim pachet salarial atractiv si o masa calda zilnic; ☎0722.239.508 office@gradinitaiepurasulbocanila.ro

1286. **Ingrijitoare** batrani la domiciliu in Bucuresti, cautam ingrijitoare pentru batrani la domiciliu, in Bucuresti, regim full-time. Oferim seriozitate si posibilitatea unei colaborari frumoase pe termen lung; **1.500 L;** ☎0785.605.570 topmedassistance@yahoo.com

1287. **Ingrijitoare** copii gradinta si scoala privata urgent, program fix luni-vineri, carte de munca, zona Piata Domenii, sector 1. Programari interviu la tel. ☎0729.743.382

1288. **Ingrijitoare** copii pentru gradinita privata sector 6, zona Uverturii- Chiajna, program full time. Relatii la telefon ☎0722.493.479 gradinitaprivata6@gmail.com

1289. **Ingrijitoare** copii pentru gradinita sector 2, persoana agreabila, activa, calma, apropiata de copii, nefumatoare, dedicata locului de munca, necesita si experienta in domeniul curateniei, ☎0731.441.100

1290. **Ingrijitoare** interna caut urgent doamna interna pentru ingrijirea a doi batrani (sot si sotie) in zona Prelungirea Ghencea. ☎0721.331.139 Iulia_dusca@yahoo.com

1291. **Ingrijitoare** pentru batrani Firma de ingrijire batrani la domiciliu angajeaza doamne cu/fara experienta pentru Bucuresti/Ilfov. Program part-time, flexibil sau full -time. ☎0768.615.441

1292. **Ingrijitoare** pentru batrani in Bucuresti Ingrijitoare pentru companie batrana deplasabila in Bucuresti. Program de lucru intern, 2 week-end-uri libere/luna. Cazare si hrana asigurate de angajator.Programari telefonic sau trimite CV; **2.500 L;** ☎0735.179.929/ 021.223.23.59 office@profiles.ro

1293. **Ingrijitoare** pentru copil cu handicap Angajam ingrijitoare pentru copil cu handicap in Bucuresti. Varsta copil: 12 ani. Atributii: gatit, hranit si supraveghere pentru copil cu handicap. Program de lucru intern, 3 zile libere/ luna. **4.200 L;** ☎0735.179.929/ 021.223.23.59 office@profiles.ro

1294. **Ingrijitoare** pentru varstnica deplasabila, interna, 2 weekenduri libere, 3000 lei. Ingrijitoare interna pentru varstnica deplasabila, 2 sapt lucrate, 2 libere, 1500 lei/ luna. Famileto, comision 20% din primul salariu. **3.000 L;** ☎0724.617.662 office@famileto.ro

1295. **Ingrijitoare** sotie 63 ani si casa Angajez ingrijitoare si supravaghetoare pentru sotie 63 ani) ce este bolnava si curatenie casa vase, calcat, etc). **1.500 L;** ☎0744.594.505 silvercristi@yahoo.com

1296. **Ingrijitoare,** centru de zi pentru copii cauta persoana serioasa, muncitoare pentru curatenie. Program de lucru de luni pana vineri de la 07:30 la 16.30. Relatii la tel. de L-V, in intervalul 9-17. ☎0742.098.908 casasfiosif@mailbox.ro

1297. **Ingrijitoare,** infirmiera si asistente Camin de batrani situat in Cartierul Aviatiei angajeaza: asistente, ingrijitoare, infirmiere si psiholog. Locatia este premium si ofera conditii deosebite, respectand standardele in vigoare. Salariul este atractiv si motivant. Va asteptam sa ne sunati la telefon sau trimiteti CV la e-mail: ☎0722.621.462 caminprivat@gmail.com

1298. **Ingrijitor Sodexo ON-SITE Services angajeaza ingrijitor cladiri. Se ofera: salariu atractiv oferit la timp, tichete de masa, spor de noapte, spor de weekend, ore suplimentare platite, transport decontat, prima de recomandare 600 RON net, prima de performanta 600 RON net. ☎0754.093.812**

1299. **Ingrijitor** cai. Club echitatie angajeza ingrijitori cai. Salariu 1800-2000 lei. Oferim carte de munca, cazare; ☎0744.327.437 dorinacostea07@gmail.com

1300. **Ingrijitor** cladire familie serioasa cautam ingrijitor pentru casa si curte. Detalii la tel. ☎0722.590.001

1301. **Ingrijitor** cladiri, executa, zilnic si conform programului de lucru stabilit, lucrari de igienizare si curatenie specifice spatiilor comune din cadrul cladirilor de birouri ale societatii. ☎0751.017.988 valentina.nistor@genesisproperty.net

1302. **Ingrijitor curte - sortare deseuri dealer auto. Ingrijitor curte interioara, sortare deseuri pentru dealer auto, zona Vitan, salariu+ bonuri+ decont transport, ☎0742.262.532**

1303. **Ingrijitor/oare** spatii persoanal ingrijire spatii comune in hotel de 4 stele, situat in zona Piata Victoriei; ☎0726.262.486 adriana.urucu@hotellevor.com

1304. **Ingrijitori animale pentru ferma de vaci din jud. Calarasi. Oferim salariu, mancare 3 mese pe zi si cazare; ☎0724.872.186**

1305. **Ingrijitori** cladiri birouri, agenti curatenie. Lucrul in ture 06:00-14:00/12:00-20:00, luni vineri, salariu fix + bonuri de masa, (1162-1700 net) asigurare medicala privata, mediu de lucru stabil; ☎0766.741.053

1306. **Ingrijitori** copii - Bucuresti persoanele interesate pot suna pentru detalii la numarul de telefon sau pot depune CV-ul direct la sediul din Calea Floreasca, nr. 165; ☎0734.333.606 andreea.boroanca@sos-satelecopiilor.ro

1307. **Inside** sales representative Takeaway.com angajeaza o persoana pentru pozitia de inside sales full time. Cautam persoane dinamice, organizate si care au cunostinte operare PC (Microsoft Office, Google Drive, Gmail) si limba engleza, **600 €;** ☎0725.944.515 dragos.cristea@takeaway.com

1308. **Inside** sales/customer service activitate de promovare a serviciilor de telemarketing/mailing/call center catre eventuali clienti italieni; info@gruppovale.com

1309. **Inspector** ITP clasa II si III pentru detalii va rog sunati. Popesti Leordeni intersectie cu centura Bucuresti. ☎0731.655.990 dancimpoca@gmail.com

1310. **Inspector** itp clasa III-A, certificat atestare profesionala clasele I, II, III sau atestare RAR. Exprienta minim 2 ani. Asiguram transportul din Bucuresti cu auto firma. Salariu negociabil; ☎0771.016.760/ 0769.881.101 office@smart-tehnic.ro

1311. **Inspector** ITP, salariu 2500 lei, sector 3, metrou Anghel Saligny, detinem electrica si mecanica auto, ☎0722.653.393

1312. **Inspector** resurse umane experienta minim 1 an, cunostinte Revisal. Program l-v 9-17 salariul 2000 lei net. Adresa contact: Bd Theodor Pallady nr 44 D, sect 3, **2.000 L;** ☎0737.523.284/ 0770.252.321 contabilitate.georgiana@gmail.com

1313. **Inspector resurse umane si salarizare, minim 3 ani experienta in domeniu, program flexibil, la alegere, salariu motivant; ☎0770.209.161**

1314. **Instalatiri** si necalificati. Instalatori si ajutori instalatori pentru santier in Bucuresti cu contract de munca legal 8 ore de lucru, eventual asiguram cazare pentru provincie; ☎0733.788.523 mironadrian330@gmail.com

1315. **Instalator** angajam instalator sanitare-termice. Salariu motivant; ☎0745.609.205 office@shop-instal.ro

1316. **Instalator** Angajam instalatori termica si sanitare, calificari si necalificati. Salariu atractiv. ☎0723.621.990 superinstalserv@gmail.com

1317. **Instalator** calificati sau necalificati dar cu experienta de minim 1 an in instalatii termico-sanitare. Oferim salariu atractiv, **2.600 L;** ☎0762.659.849/ 0767.154.322 moise.beatrice.bea@gmail.com

1318. **Instalator** In zona Bucuresti, Braila, Vrancea, Buzau pentru desfasurare activitate pe plan local in vederea executarii lucrarilor de intretinere si reparatii instalatii sanitare pentru statii de alimentare GPL, ☎0769.010.240 florina.stoian@regioimpex.ro

1319. **Instalator** / electrician suntem in cautarea unor noi colegi pentru echipa Tiriac Property Services. Daca sunteti interesat asteptam CV-ul la adresa de e-mail mihaela.ignat@tiriacltd.ro. mihaela.ignat@tiriacltd.ro

1320. **Instalator** calificat/ necalificat program full time (8 ore) cu carte de munca, de preferat din sector 5 sau 6. Detalii legate de salariu la telefon ☎0745.186.391

1321. **Instalator** cu carnet categoria B. Societate cu traditie in domeniul instalatiilor angajeaza instalator cu carnet de conducere categoria B. Pachet salarial corelat cu rezultatele obtinute. Salariul 3.000 Ron **3.000 L;** ☎0722.974.760/ 0766.974.760 conta@ruady-service.ro

Firmă de construcţii angajează cu carte de muncă - 8 ore:

MONTATORI RIGIPS

Salariu NET 3.500-4.000 lei

AJUTOR MONTATORI

Salariu NET 2.500-3.000 lei

Oferim cazare.

Nu este obligatorie diploma de calificare

Şantiere în Bucureşti pe toată perioada anului

0726.320.200

1322. **Instalator** cu experienta instalatii gaze naturale cautam persoane cu experienta in executia instalatiilor de gaze naturale, oferim un salariu motivant, seriozitate si siguranta locului de munca ☎0722.934.905/ 021.345.55.51 emgazconstruct@yahoo.com

1323. **Instalator** instalatii gaze Angajam Instalatori Societate cu vechime in instalatii gaze cauta noi colaboratori pe perioada nedeterminata. Oferim si rugam seriozitate. ☎021.334.36.80/ 0788.346.395

1324. **Instalator** instalatii sanitare Firma serioasa angajeaza instalatorii pentru instalatii sanitare, lucrarile sunt in Bucuresti si Ilfov, se poate oferi cazare, program luni-vineri 07:00-15:00, carte de munca. **3.000 L;** ☎0742.786.277

1325. **Instalator** mentenanta Craiova Building Support Services, firma specializata in intretinerea si administrarea cladirilor de birouri, angajeaza personal Instalator mentenanta, program Full-time, venit motivant; ☎0752.150.677 andrei.buf@bss.ro

1326. **Instalator** meserias, angajeaza firma de instalatii, se lucreaza cupru, PPR; ☎0729.551.760

1327. **Instalator** sau ajutor de instalator, firma angajam instalator sau ajutor de instalator. Lucrarile sunt de toate tipurile, santier, subsol blocuri, vile e.t.c. program luni-vineri 09-15.carte de munca,bonusuri in functie de productie. **3.000 L;** ☎0742.786.277 BOLO_SUNIMOB@YAHOO.COM

1328. **Instalator** si necalificat, instalator instalatii termico-sanitare cu experienta de minim 1 an in domeniu si necalificat ptr lucrari in santier. Cu carte de munca. **3.000 L;** ☎0731.494.444 etccorporationsrl@gmail.com

1329. **Instalator** sisteme de climatizare ventilare Angajam instalator de sisteme de climatizare-ventilare si aer conditionat cu experienta. Detinere permis conducere categoria B. Experienta in domeniu constituie avantaj in plus, oferim sal. atractiv. **2.500 L;** ☎0745.593.593 cristina@aerconditionat-clima.ro

1330. **Instalator** sisteme supraveghere video, posesor permis auto cat. B, salariu pentru inceput, **2.000 L;** ☎0728.228.648

1331. **Instalator** termice sanitare, gaze, cu/fara carnet conducere cat. B, societate angajeaza urgent. Se angajeaza personal cu experienta si perioada de proba, salariu atractiv 2.000+bonusuri consistente in functie de productivitate. ☎0760.651.226/ 0760.563.304 office.4ctl@gmail.com

1332. **Instalator** termice si sanitare. Angajez instalator tehno-sanitar. Caut o persoana serioasa, proactiva, onesta, care are experienta in domeniul instalatiilor termo-sanitare. Avantaj cei care detin permis si au cunostinte de electrica, **2.500 L;** ☎0727.356.330 georgescuionutsorin@yahoo.com

1333. **Instalator** termice si sanitare. SC Util Instal 96 SRL angajeaza instalator termice si sanitare, posesor de permis conducator auto categoria B si nu numai cazier curat.Angajeaza ?i ucenic calificare la locul de munca (seriozitate) ☎0744.500.595 util_instal96@yahoo.com

1334. **Instalator,** frigotehnist Angajam instalatori si frigotehnisti pentru lucrari an bucuresti, salariu atractiv, posesori de permis cat. B. Rog C.V. pe mail. Rog seriozitate. ☎0767.208.855/ 0767.692.004 alex@greenvent.ro

1335. **Instalator.** SC Electromagnetica SA angajeaza Instalator. Relatii la: ☎021.404.21.20

1336. **Instalatori** cu experienta sau incepatori, salariu avantajos, bonus de performanta contract de munca, medicina muncii. Program de lucru: luni - vineri. Fara deplasari in afara Bucurestiului; ☎0722.530.125 vladimir@neptuneng.ro

1337. **Instalatori** Firma serioasa de instalatii angajeaza instalatori termice-sanitare cu sau fara experienta. Oferim carte de munca, salariu corelat cu experienta si rezultate. ☎0723.161.488 office@vest-grupinstal.ro

1338. **Instalatori** pentru executia instalatiilor electrice pentru constructii in Popesti Leordeni. Se asigura cazare Salariu avantajos. Pentru mai multe info va rugam sa ne contactati la tel. ☎0730.612.742 office@kanal.ro

1339. **Instalatori** SC Prodimar Instalatii SRL angajeaza cu contract de munca full time, instalatori cu experienta. Salariu motivant . ☎0762.680.493 contact@prodimar.ro

1340. **Instalatori** 2500 lei instalatori 2500 lei pentru s?antier in Bucuresti program 8 ore de lucru contract de munca totul legal . ☎0733.788.523 mironadrian330@gmail.com

1341. **Instalatori** calificati angajam instalatori pentru santiere si termice Bucuresti, contract de munca. Salariu atractiv + bonusuri. Posibilitate de incepere imediata; **2 L;** ☎0722.296.686

1342. **Instalatori calificati/necalificati pentru instalatii gaze, cu/fara permis auto, zona Piata Sudului, carte de munca si SSM, conditii salariale foarte bune pt. Societate Instalatii Gaze; ☎021.527.43.46/ 0788.346.395**

1343. **Instalatori** cu experienta Radion Instal, angajeaza instalatori cu experienta, salariu atractiv intre 2700-3500 lei in functie de experienta. Rog seriozitate. ☎0728.747.669 radioninstal@yahoo.com

1344. **Instalatori cu sau fara experienta in domeniul instalatiilor pe apa. Se ofera cazare, bonuri, salariu 3.000-4.000 lei; 4.000 L; ☎0729.919.911**

1345. **Instalatori** gaze firma autorizata ANRE angajeaza instalatori de gaze, autorizati ANRE, cu studii superioare si instalatori de gaze calificati, autorizati ANRE. Salarii atractive si motivationale; **19 L;** ☎0722.684.100

1346. **Instalatori in constructii si sudori electri pentru instalatii teava neagra, pt. firma. Salariu de la 3.000 L; ☎0768.595.679**

1347. **Instalatori pentru executie instalatii sanitare si termice ppr, pex, montaj obiecte sanitare pt ansambluri rezidentiale in constructie, salariu 4.000 L; ☎0764.769.811**

1348. **Instalatori** sanitare, termice, ventilatii cu experienta min. 5 ani pentru firma de instalatii.Persoana dinamica, serioasa si responsabila. Permisul de conducere reprezinta un avantaj. **2.800 L;** ☎0722.228.089 mihnea_fedorovici@yahoo.com

1349. **Instalatori** sanitari hidranti/ sprinklere cu experienta in realizarea instalatiilor sanitare, in special instalatii cu hidranti interiori/exteriori si sprinklere. Contract de munca, salariu atractiv + bonusuri. **3.500 L;** ☎0731.798.983 adrian.stanciu@davsfire.ro

1350. **Instalatori** sanitari si termici angajez instalatori sanitari si termici calificati si necalificati. Salariul incepand de la 2500 lei.Relatii la tel; ☎0761.948.937 Bucuroaiastela@gmail.com

1351. **Instalatori** sau ajutor de instalatori, firma de constructii cu experienta de 14 ani in domeniu, angajeaza pentru santierele din Bucuresti Persoana de contact: Ergin Halil ☎0733.502.586

1352. **Instalatori** si ajutor instalator pentru lucrari de instalatii sanitare, termice, apa, program L-V si CM, dorim persoane serioase si stabile la locul de munca; ☎0767.390.449

1353. **INSTALATORI** SI ELECTRICIENI Cautam colegi cu experienta profesionala ca instalator, pentru sisteme sanitare, termice si electrice, care sa aibe un mod de lucru atent, orientat spre client si prestarea serviciilor de calitate. **3.500 L;** ☎0724.541.561/ 0724.541.561 rudolf.likker@yahoo.com

1354. **Instalatori** si necalificati in Bucuresti angajam cu contract de munca legal, pentru provincie asiguram cazare, instalatii pe santier, salariu foarte bun, ☎0733.788.523

1355. **Instalatori** si necalificati termice, ventilatii, in conditii avantajoase instalatori si muncitori necalificati instalatii termice si ventilatie. Solicitam si oferim seriozitate. Pentru mai multe detalii sunati la nr. ☎0724.526.106 marcel_maris@yahoo.com

1356. **Instalatori** tehnico-sanitari Firma din Bucurestii Noi angajeaza instalatori termici - sanitari cu experienta in domeniu, salariul porneste de la **3.000 L;** ☎0766.304.099

1357. **Instalatori termici si sanitari cu experienta in domeniul, salariu intre 2.500 si 3.200 lei. Rog si ofer seriozitate; ☎0761.220.491**

1358. **Instalatori,** lucratori instalatii ventilare cu sau fara experienta. Salariu atractiv. ☎0768.584.063 brivapg@ymail.com

1359. **Instalatori,** ajutor de instalator si muncitori necalificati pentru lucrari de instalatii sanitare, termice, apa, program L-V si CM, dorim persoane serioase si stabile. ☎0767.390.449

1360. **Instalatori,** ajutor instalator si persoane necalificate in domeniul instalatiilor, cu carte de munca si program de lucru de L-V. ☎0767.390.449

1361. **Instalatori,** Electricieni si sudori Firma de instalatii din Bucuresti recruteaza personal calificat in domeniul instalatiilor sanitar, termice, electrice si ventilatii. posturi de electricieni si sudori lucrari si in tara, **3.000 L;** ☎0758.503.472 office@bellemoon.ro

SWAT FORCE INTERNATIONAL

angajează

AGENȚI DE SECURITATE

atât bărbați cât și femei pentru pază centre comerciale și altfel de activități.

Dacă încă nu sunteți calificați aceasta o puteți obține în cadrul societății noastre. Nu avem întârzieri salariale.

Persoanele care optează pentru acest post trebuie să fie disciplinate, vigilente, responsabile, punctuale.

Toți angajații beneficiază de forme legale de angajare, iar salariul este destul de atractiv.

Programul este în funcție de obiectivul în care veți fi încadrat.

Avem nevoie de personal pentru București, Ilfov.

Angajăm personal și asigurăm transport dacă într-o zonă există mai mult de 20 de persoane care își exprimă dorința de a colabora cu noi.

Persoane de contact din cadrul companiei:

Viorel Fronea: 0731.355.558
Șerban Cristian: 0734.222.064
Croitoru Eugen: 0725.443.344
Lucian Miu: 0731.355.551
George Constantin: 0730.073.087

SC angajează

MUNCITORI CU EXPERIENȚĂ MEDIE

în montaj rigips, pardoseală flotantă, finisaje

Salariu de 3.300-4.000 lei NET lunar

MUNCITORI NECALIFICAȚI

în domeniul construcțiilor pe (șantier)

pentru diverse activități

Salariul 2.300-2.500 lei NET

Contract de muncă. Rugăm seriozitate.

0722.228.818/ 0722.226.162

Angajam urgent pentru firma STRATUM ENCLOSURES SRL Bucuresti

MANIPULANT MARFA

Oferim contract pe perioada nedeteminata, salariu atractiv, bonuri de masa, prima lunara in functie de performanta dupa perioada de proba, program luni-vineri, in doua schimburi: 6.00-14.00/ 14.00-22.00.

Relatii la telefon **0729.925.035**

LOCURI DE MUNCĂ

Firmă producţie obiecte sanitare (Bucureşti, zona Ghencea) angajăm

Muncitori în fabrică

persoane harnice, serioase

Oferim: salariu motivant alcătuit din salariu fix şi bonus lunar în funcţie de performanţe, tichete de masă, plata orelor suplimentare, decontare transport pe mijloacele de transport în comun.
Se lucrează în două schimburi săptămânale.

NU OFERIM CAZARE

Telefon: **0720.112.734**

1362. **Instalatori,** electricieni, muncitori constructii se angajeaza instalatori, electricieni, muncitori constructii, pentru santier si firma cu profil electric. Experienta constituie un avantaj, dar interviul este definitoriu pentru angajare. ☎0727.706.783 fegadvisor@gmail.com

1363. **Instalatori,** electricieni, salahori,paznic Firma constructii Bucuresti, angajam instalatori pentru PPR, PEX si scurgeri interioare, electricieni, salahori, zidari, paznic. Salariu intre 1500 si 5000 ron. **5.000 L;** ☎0725.763.102 envogueresidence@gmail.com

1364. **Instalatori,** lacatusi tevari pentru lucrari de instalatii, salariu motivant, bonuri de masa, contract, cazare, plecari in strainatate. www.brenneka.ro ☎0756.047.999/ 031.431.30.95

1365. **Institutul** de Sondaje IRSOP angajeaza operatori pentru interviuri telefonice. Plata atractiva, contract de prestari servicii, program flexibil, activitate placuta, sediu in zona Universitate. Preferam persoane cu varsta peste 45 ani, Bucuresti. Contact tel./ email; ☎0721.315.66.41 office@irsop.ro

1366. **Invatator/supraveghetor** After-School Academy caut sa-si mareasca echipa! Cautam persoane specializate si dedicate in relatia cu copii; ☎0771.135.116

1367. **Irbis** Guard Grup angajeaza: sef tura, agenti securitate, agenti interventie, receptioneri. Salarizare cuprinsa intre 1.500-2.000 Ron. www.irbisguardgrup.ro ☎0786.189.306

1368. **ISG** Security angajeaza agenti securitate. 1.600 lei plus masa in timpul programului; ☎0744.540.039

1369. **ITU** Refrigeration SRL, Sos. Odaii nr. 73-77, sector 1, Bucuresti (linia de centura Otopeni), angajeaza: Operator Abkant comanda numerica. Relatii la: ☎021.319.88.07/ 021.319.88.02/ 021.319.88.03

1370. **Izolator** hidrofug, lucratori cu sau fara experienta pentru izolatii terase. Salariu 2500 -4000 lei. ☎0774.918.434

1371. **Josi** Logistic angajeaza sofer cu experienta minim 1 an in domeniul distributiei de produse lactate. Manipulant cu experienta minim 1 an in domeniul produselor lactate. Relatii la tel. ☎0799.946.123

1372. **Junior** manager pentru Magic Salon Otopeni. Aplica acum: http://saloanelemagic.ro/cariere/formular/junior-manager. **1.500 L;** ☎0786.138.262 angajari@saloanelemagic.ro

1373. **Junior** Manager pentru pentru Magic Salon. Aplica acum: http://saloanelemagic.ro/cariere/formular/junior-manager.Iti garantam un mediu de lucru magic, posibilitati rapide de avansare, **1.500 L;** ☎0786.723.493 angajari@saloanelemagic.ro

1374. **Jurist** si receptionera companie auto, Baneasa- Bucuresti. ☎0723.609.664 crina.ionita@mit-motors.ro

1375. **Jurista,** delegat notarial agentie imobiliara, absolventa studii juridice cu/ fara experienta, permis conducere B, cunostinte in materia contractelor, redactare contracte, dinamica, spirit de echipa, bun organizator, responsabila, program 10-18 ☎0744.597.597 hr@excesimobiliare.ro

1376. **Kinetoterapeut** Camin de batrani, zona Voluntari angajam kinetoterapeut cu experienta; ☎0724.205.565 Andra@senior-center.ro

1377. **Kinetoterapeut,** asistent BFKT Top Med Assistance, furnizor autorizat de ingrijiri medicale la domiciliu cauta kinetoterapeuti/asistenti BFKT. Se ofera pachet salarial atractiv si program flexibil, ☎0764.881.995 topmedassistance@yahoo.com

1378. **Lacatus** pentru atelier electric angajeaza firma; ☎0727.287.322

1379. **Lacatus** confectii metalice pentru aparatura medicala si industriala, program I-v, 1 singur schimb, acces metrou Piata Sudului. Decontam transport persoane provincie. 2.400-3.000 ron net+bonuri. **3.000 L;** ☎0722.248.064 sorin.pasat@caloris.ro

1380. **Lacatus** confectii metalice pentru fabrica confectii metalice. Salarizare f. buna + masa si cazare. Detalii tel.: ☎0724.206.109

1381. **Lacatus** confectii metalice, urgent, realizeaza mobilier din inox, lucrari de lacatuserie, lucru cu desene tehnice, intelegere desene tehnice de ansamblu si are cunostinte de asamblare diverse instalatii. **2.500 L;** ☎0752.090.192 daniela.stefan@valmix.ro

1382. **LACATUS CONFECTII METALICE, ZONA FUNDENI, LUNAR 2.800 L; ☎0735.887.402**

1383. **Lacatus** in Bucuresti cu permis cat.B Vrei sa faci parte din echipa noastra? Esti mester iscusit si vrei sa faci parte din echipa noastra?Te asteptam cu un salariu atractiv. Societate cu traditie angajam lacatus mecanic; **2.500 L;** ☎0766.974.760/ 0722.974.760 conta@ruady-service.ro

1384. **Lacatus** mecanic cu experienta, urgent, sector 3, Bucuresti, salariu 1.500-3.000 **3.000 L;** ☎0784.163.033

1385. **Lacatus** mecanic persoana cu aptitudini mecanice (lacatuserie, sudura electrica, autogen) pentru reparatii, confectionari de instalatii tehnologice pentru benzinarii; Angajam persoane din somaj sau proaspat abolventi. ☎021.241.07.91 office@chemoil.ro

1386. **Lacatus mecanic + sofer cat. B. S.C. Wirquin Romania S.A. din Str. Preciziei nr. 3 sector 6, Bucuresti, angajeaza: - Lacatus mecanic de intretinere si reparatii; - Sofer cat. B. Informatii la tel.: ☎0755.044.934**

1387. **Lacatus** mecanic - Agricover Siloz Budesti, cautam un lacatus mecanic dedicat si dornic sa se alature echipei noastre. Misiunea sa vizeaza intretinerea si repararea masinilor si utilajelor din cadrul silozului; ☎0741.222.279 daniela.gavril@agricover.ro

1388. **Lacatus** mecanic si operator Abkant angajeaza firma EFD Induction din comuna Vidra, Ilfov. Conditii excelente. Interior 105. ☎021.332.19.48

1389. **Lacatus** mecanic, Agricover Siloz Pogoanele cautam un lacatus mecanic dedicat si dornic sa se alature echipei noastre. Misiunea sa vizeaza intretinerea si repararea masinilor si utilajelor din cadrul silozului. ☎0741.222.279 daniela.gavril@agricover.ro

1390. **Lacatus mecanic. Lacatus mecanic angajeaza urgent firma cu sediul in Afumati Ilfov. Se asigura transport; ☎0723.984.321**

1391. **Lacatus** sudor, cu experienta, in sectorul 5; ☎0744.670.480

1392. **Lacatus,** mecanic pentru sisteme control-acces, interfoane, usi metalice. Constituie un avantaj experienta ca si conducator auto categoria B in Bucuresti, ☎021.335.84.20/ 0722.307.333 angajari@aba.ro www.abasecurity.ro

1393. **Lacatus,** montator, mecanic Thermoconcept Systems, cu sediul pe platforma Pipera, Bdul Dimitrie Pompei, angajeaza lacatus mecanic/montator pentru productie sisteme termice; ☎031.435.87.20 alina.rusu@thermoconcept.co.uk

1394. **Lacatus,** sudor, vopsitor Firma productie confectii metalice usoare, angajam lacatusi mecanici, sudori Mig-Mag, vopsitori in camp electrostatic pentru productie. ☎0726.102.308/ 0729.556.655

1395. **Lacatus,** turnator - formator, turnator sub presiune, necalificati, pt. societate productie; ☎0722.773.787

1396. **Lacatus-sudor** si muncitori necalificati, angajam urgent lacatus-sudor si muncitori necalificati pentru atelier confectii metalice, locatie sector 1. Asiguram si loc de cazare; ☎0769.157.527/ 0761.338.033 fierareu@gmail.com

1397. **Lacatusi** constructii metalice in Bucuresti la Griro SA cu experienta si cunostinte desen tehnic, salariu motivant, decontare transport, cazare la cerere. Va asteptam la interviu zilnic Luni-Vineri 8-15 in Calea Grivitei 355; ☎021.224.19.65 recrutare@griro.ro

1398. **Lacatusi** mecanici in Popesti Leordeni, MCA, 20 ani de calitate in Romania. Responsabilitati: executarea produselor urmarind fisele de productie si desene tehnice; executarea lucrarilor de debitare si taiere panouri; executarea lucrarilor de gaurire a usilor pentru montarea ferestrelor de plexiglas, usilor pietonale. Cerinte: experienta in taiere si asamblare de componente; ideal experienta in lucrul cu fise de productie; seriozitate la locul de munca. Oferim: salariul atractiv; bonus pentru realizari; tichete de masa; transport; prima de Craciun si Paste. Suna acum pentru interviu; ☎0758.062.201

1399. **Lacatusi** montatori mecanici Italia angajam urgent, plecare imediata, zona Parma. Salarizare: 8 e/h net, se lucreaza in atelier. Pentru mai multe detalii puteti suna la nr de tel. **1.800 €;** ☎0761.933.918 promec.job@gmail.com

1400. **Lacatusi,** sudor, muncitori confectii metalice Ecohornet SRL, producator centrale termice pe peleti angajeaza lacatusi, sudori, muncitori confectii metalice. Inclusiv din provincie, cazare gratuit. Salariu atractiv, transport, masa de pranz. ☎0740.888.085/ 0740.888.085 president@ecohornet.ro

1401. **Lacatusi,** turnator formator Angajez lacatusi confectii metalice usoare si turnatori formatori neferoase. Program normal de lucru. Transport asigurat si decontat de firma.Atelierul este pe Soseaua de Centura, Ghencea-Domnesti. **2.000 L;** ☎0722.433.350

1402. **Lant** de restaurante din Bucuresti angajeaza bucatari si ajutori de bucatari. Program de lucru in ture pentru toate pozitiile. Salariu atractiv. Bonusuri in functie de realizari. Bonusuri de loialitate. Tips. Posibilitate de promovare. Deconta taxi la plecare; ☎0755.055.635

1403. **Lantul** de restaurante Zen Sushi angajeaza ospatari cu experienta (salariu fix+ tips), Bucuresti; ☎0774.456.858

1404. **Le Jardin Des Artistes angajeaza ospatari. Restaurant Le Jardin des Artistes angajeaza ospatari full time, preferabil vorbitori de limba franceza sau engleza, conditii de munca decente, 2.000 L; ☎0741.247.770**

1405. **Legator / legatoreasa tipografie Otopeni, legator / legatoreasa cu experienta in tipografie (capsare, foldare, colare). Contract de muncaProgram de lucru in 7.00-15.00, luni-vineri; ☎021.232.29.41 office@kmp.ro**

1406. **Live chat agent, city-break cadou la interviu, salariu fix pana la 6000 lei, avans din prima zi 4000 lei, bonus angajare 4000 lei, procent pana la 70%, suport financiar pentru operatii estetice. Contacteaza-ne. 6.000 L; ☎0761.505.505 officepsk@yahoo.com**

1407. **Livrator** angajam pentru pizzerie in mall promenada, livrarea se face cu scuterul firmei detalii la tel; ☎0731.034.908 promenada.cuptorulculemne@gmail.com

1408. **Livrator** pentru restaurant pizzerie. Mai multe detalii la nr. de telefon; ☎0722.718.831 comercial.cuptorulculemne@gmail.com

1409. **Livrator** Pizzerie zona Baba Novac angajeaza livrator cu auto personal. ☎0784.133.155/ 0766.534.066 nitudana2004@yahoo.com

1410. **Livrator** catering pentru catering si evenimente, program luni-vineri 09:00-17:30 si 2 sambete/ luna. O masa pe zi, contract de munca cu norma intreaga, posibilitati de avansare, zona metrou Costin Georgian, **2.000 L;** ☎0724.845.813 achizitii@bucateperoate.ro

1411. **Livrator** catering restaurant cu masina propietate. ☎0744.494.099 fivacom@yahoo.com

1412. **Livrator cu auto propriu Livrator cu auto propriu, decontare carburant 10%, o masa pe zi, tips ramas comenzi. Livrarile se fac in sector 1 si 6. Program full time. Salariu 1.900 lei brut (pe cartea de munca). ☎0741.774.401**

1413. **Livrator** cu auto propriu sau scuter firma de catering, angajeaza sofer livrator mancare. Cu masina proprie. Part time, full time in intervalul 11-23. Decont combustibil, salariu fix + bacsisuri, venituri de minim 3700 ron in mana lunar, **3.200 L;** ☎0723.866.437

1414. **Livrator** cu masina personala si ajutor de bucatar **2.000 L;** ☎0757.196.308/ 0724.220.078 avocat.aura.antonescu@gmail.com

1415. **Livrator cu masina proprie Bucuresti, angajam pentru toate zonele Bucurestiului, se ofera se ofera salariu 4500 lei, 6 lei/ comanda livrata, tips, la o medie de comenzi de 600 / livrator pe luna, contract de munca, relatii la telefon, 4.500 L; ☎0799.831.111/ 0720.987.739/ 0747.815.440 claudia.petre@wisebox.ro**

1416. **Livrator** fara permis, cu permis firma catering zona Unirii cauta livrator cu permis/fara permis sau bicicleta. Program luni - vineri intre orele 9-17 (weekend si sarbatori nationale liber). Salariu intre 800 si 1200 ron + tipsul. ☎0749.121.711/ 0749.121.711 tudorjuduc@gmail.com

1417. **Livrator** mancare cu autoturism propriu, doresti sa lucrezi intr-un startup de succes si sa castigi peste 3000 lei pe luna. Daca ai masina, esti serios si doresti sa muncesti, contacteaza-ne. Livram mancare de la restaurante partenere. ☎0771.302.820 tania@caserola.ro

1418. **Livrator masina personala Companie multinationala angajeaza livrator masina persoanala, pentru locatia cea mai apropiata de casa, se ofera salariu 4500 lei , 6 lei/ comanda livrata+tips, bani se primesc zilnic, media de comenzi 25-30 comenzi zilnic, 4.500 L; ☎0799.831.111/ 0747.815.440/ 0720.987.739 cariere@wisebox.ro**

1419. **Livrator** pe masina firmei, cu experienta in livrari, carnet de minim 5 ani, pentru restaurant Speed Pizza din sector 6 Cora Lujerului, program full time in ture; **1.400 L;** ☎0734.989.958 contabilitate@speedpizza.ro

1420. **Livrator** pentru pizerie restaurant, angajam livrator prezentabil cu experienta, cu masina firmei(Toyota Aygo); ☎0736.643.931 tehnic.cuptorulculemne@gmail.com

1421. **Livrator** pizza pe scuter, salariu fix plus plata pe comanda. Castig lunar de la 2500 lei. Livram in maxim 45 de minute si de aceea avem cei mai generosi clienti. Sunati oricand. Merita. ☎0730.386.180

1422. **Livrator** pizza, cu masina firmei, zona Titan, salariu 1200 - 1600 , program 2 cu 2, + tips 80 - 100 zi, ☎0773.388.604

1423. **Livrator,** ajutor bucatar Pizzerie cu livrare la domiciliu, angajeaza livrator pe masina firmei si ajutor de bucatar. Zona de livrare Chiajna, Militari Rezidence. Program de lucru in ture, salariu motivant. Detalii la tel; ☎0761.836.102

1424. **Livrator,** restaurant zona Obor Hashtag Pub Hashtag Pub este in cautare de livrator/sofer pentru restaurant. Program de lucru flexibil (5 zile pe saptamana). Salariu motivant si bonusuri. Mai multe detalii la telefon. **1.400 L;** ☎0728.523.059 office@hashtagpub.ro

1425. **Livratori** pe masina firmei, cu experienta in livrari, carnet de minim 5 ani, pentru restaurant Speed Pizza din sectorul 3 zona Dristor, program full time in ture; **1.400 L;** ☎0734.989.958

1426. **Livratori** pentru restaurant Speed Pizza sector 3, cu masina personala, 2 libere pe saptama si 5 zile se lucreaza dimineata de la 10:00-14:00 si seara de la 18:00-23:00 sau de la 12:00-21-00; 10 Ron/c

1427. **Livratori** pentru restaurant Speed Pizza sector 6, cu masina personala, 2 libere pe saptama si 5 zile se lucreaza dimineata de la 10:00-14:00 si seara de la 18:00-23:00 sau de la 12:00-21-00; 10 Ron/comanda ☎0734.989.958 biank_08@yahoo.com

1428. **Livratori** cu auto propriu Pizzeria Fortuna angajeaza. Detalii la tel. ☎0766.230.071/ 0785.915.914

1429. **Livratori** cu masina personala pentru restaurant cu spefici chinezesc. Detalii la tel. ☎0721.927.637

1430. **Livratori** pe scuter pentru restaurant Speed Pizza, program full time sau part time, 10 ron/ comanda; ☎0734.989.958 contabilitate@speedpizza.ro

1431. **Livratori,** pentru restaurant Speed Pizza sector 3, cu masina firmei,experienta in livrari, 2 libere pe saptama si 5 zile se lucreaza dimineata de la 10:00-14:00 si seara de la 18:00-23:00 sau de la 12:00-21-00, ☎0734.989.958 contabilitate@speedpizza.ro

1432. **Livratori, soferi pt. food delivery, salariul 4500 Lei , tichete de masa, 6 lei/ comanda, la o medie de 30 comenzi zilnic, tips, contract de munca, concediu; 4.500 L; ☎0720.987.739/ 0799.831.111/ 0747.815.440 claudia.petre@wisebox.ro**

1433. **Loc** de munca in colectiv prietenos, restaurant salut. Vrei sa mergi la munca de placere? Oferim conditii bune salariale, bonus vanzari, masa, bani taxi. Posturi disponibile (femei sau barbati): bucatar, ajutor bucatar, ospatar. Detalii la telefon. ☎0723.383.637

1434. **Locatie** centru vechi angajeaza ajutor bucatar pub/restaurant centru vechi Bucuresti angajam ajutor bucatar cu experienta. Program 2/2 tips/taxi decontat. Salariu avantajos in functie de experienta.Rugam si oferim maxima seriozitate. **1 €;** ☎0770.766.563 mihaicristache@mail.com

1435. **Lucratoare** depozit ceaiuri, zona metrou Pacii. Fares, lider national in productia de ceaiuri, angajeaza lucratori depozit. Responsabilitati: receptioneaza marfa, pregateste marfa pentru livrare. Program L-V 07-16. Relatii la tel.; ☎0731.930.315 bucuresti@fares.ro

1436. **Lucrator** bucatarie. Restaurant langa Mall Plaza angajeaza femeie la spalat vase, conditii bune, salariu motivant plus tips o masa/zi. De preferat cu domiciliul in sector 5-6 ☎0728.842.997 hotelwestplaza2011@gmail.com

1437. **Lucrator** cautam o persoana activa, serioasa, cu bune abilitati de organizare, in zona Militari, Lujerului, Preciziei; cosmin.rdg@gmail.com

1438. **Lucrator** comercial pentru depozit de produse alimentare: ambalator, gestionar, incarcator/descarcator. ☎0721.450.253

1439. **Lucrator** comerciali, Mega Image Shop&Go zona bd. Alexandru Obregia, casieri, program in doua ture, contract pe perioada nedeterminata. Pentru mai multe detalii apelati; ☎0723.331.111

1440. **LUCRATOR** santier contructii. Dezvoltator imobiliar angajeaza muncitori calificati si necalificati pe perioada nedeterminata in zonele Bucuresti, sector 5, oras Bragadiru si Domnesti. ☎0770.172.877/ 0726.088.081

1441. **Lucrator** bucatarie Bistro situat in zona centrala angajeaza lucrator bucatarie, program de luni pana vineri de la 7.30 la 16:30. Nu cerem experienta, doar seriozitate si dorinta de invatare. Detalii telefon. ☎0723.356.934 office@jbistro.ro

1442. **Lucrator bucatarie interna cu /fara experienta pentru locatia cea mai aproape de casa, se ofera pregatire si suport la locul de munca, salariu de 1.400-1800 lei net in functie de experienta, program 8 ore/zi. Relatii la tel. sau mail, 1.800 L; ☎0747.815.440/ 0799.831.111/ 0720.987.739 claudia.petre@wisebox.ro**

1443. **Lucrator** bucatarie mentenanta, vase Tratoria Il Villagio angajeaza lucrator bucatarie pentru mentenanta si curatenie. Pachet salarial atractiv. Ptogram 15 zile/luna. **2.300 L;** ☎0753.500.600 ioana.hinta@ilvillagio.ro

1444. **Lucrator** bucatarie, suntem bucurosi sa fim inconjurati de oameni frumosi, oaspeti si colegi. Ai sau nu experienta si iti cauti un job misto, vino sa lucram impreuna la cel mai cool restaurant - clatitarie **1.700 L;** ☎0724.762.054 contact@maisondescrepes.ro

1445. **Lucrator bucatarie, ajutor bucatar, bucatarie interna cu livrare la domiciliu angajeaza ajutor bucatar, se asigura pregatire la locul de munca, se asigura contract de munca, salariul in functie de experienta intre 1.400-1.800 ron net, 1.800 L; ☎0799.831.111/ 0720.987.739 claudia.petre@wisebox.ro**

1446. **Lucrator** bucatarie, lucrator comercial restaurant, fast food 3F Mega Mall Pantelimon angajam lucrator bucatarie, lucrator linie servire si personal curatenie. Cv-urile sau datele dvs. de contact la numarul de telefon sau adresa de email, ☎0721.157.766 bucuresti@treif.ro

1447. **Lucrator** comercial angajam Coral Market; ☎0731.144.192

1448. **Lucrator** comercial angajam lucrator comercial - vanzatoare pentru magazin alimentar in zona Ozana cu carte de munca . Cerem si oferim seriozitate; ☎0762.605.085 anamariapana98@yahoo.com

1449. **Lucrator** comercial Angajam lucrator comercial pentru magazin alimentar Shop&Go cu curmatoarele locatii: P-ta Romana, Eminescu, Cauta, Dionisie Lupu, Pantelimon. Acordam carte munca, bonus performanta, colectiv serios. **1.800 L;** ☎0748.942.347 ecarevet@gmail.com

1450. **Lucrator** comercial angajam lucrator Shop&Go Mega Image pentru loca?ia din sos. Virtutii nr. 9, program in doua schimburi, contract pe perioada nedeterminata, salariu negociabil; **1.600 L;** ☎0722.323.331 secareanu.gabriel@gmail.com

1451. **Lucrator** comercial Cautam lucratori comerciali pentru diferite proiecte de mercantizare (asezarea marfurilor la raft) pentru diferite locatii fixe, rute mobile sau depozite. Program si salariu motivant. **2.000 L;** ☎0756.151.857 sorin.dogaru@trade-marketing.ro

1452. **Lucrator** comercial compania noastra Le Cashmere Heritage SRL cauta spre angajare persoane pt. functia de lucrator comercial intr-un magazin din mall Afi Cotroceni. Rog seriozitate; ☎0747.131.776 office@lecashmereheritage.com

1453. **Lucrator** comercial femeie sau barbat, in cadrul celui mai mare lant de magazine second hand din Bucuresti, Monda (punct de lucru zona Salajan, Bd. Theodor Pallady). Cerem seriozitate. **3.000 L;** ☎0770.347.949 jobs@monda.ro

1454. **Lucrator** comercial femeie sau barbat, in cadrul lantului de magazine second hand din Bucuresti, Monda (punct de lucru zona Lujerului, bd. Iuliu Maniu). Cerem seriozitate, **3.000 L;** ☎0770.517.847 jobs@monda.ro

1455. **Lucrator** comercial femeie, in cadrul celui mai mare lant de magazine second hand din Bucuresti, Monda (punct de lucru zona Piata Muncii, Soseaua Mihai Bravu nr. 202). Cerem seriozitate. **3.000 L;** ☎0740.308.960 jobs@monda.ro

1456. **Lucrator** comercial in incinta mallului Baneasa Shopping City. **2.900 L;** ☎0745.095.555 zimbria.baneasa@yahoo.ro

1457. **Lucrator** comercial magazin haine, jucarii si papetarie cauta colega cu experienta! Zona Diham, program L-V =10-20, 1 sambata se lucreaza 1 libera program 10-16 Duminica liber; **2.350 L;** ☎0729.113.886 familia_kamali@yahoo.com

1458. **Lucrator** comercial posesor permis conducere categoria B. Salariu + Bonuri de masa. Zona Bragadiru. ☎0734.660.663

1459. **Lucrator** comercial SC Sergiana Prodimpex Srl angajeaza lucrator comercial pentru magazinele proprii din sectoarele 2, 3 si 5. Salariu atractiv, bonusuri, bonuri de masa, decont transport, asigurare medicala. ☎0730.250.932 magura.angela@sergiana.ro

1460. **Lucrator** comercial Subway Unirii. Angajam lucrator comercial si sef de tura. Program flexibil, bonusuri la 6 luni, cautam persoane serioase, responsabile si cu spirit de echipa, pentru interviu va asteptam in locatie cu un CV, **1.800 L;** ☎0747.339.911 subwayuniriii1@gmail.com www.subwayro.com

1461. **Lucrator** comercial Urgent, bufet select institutie publica angajeaza lucrator comercial cu sau fara experienta. Rog seriozitate; ☎0721.559.993 aness1511@gmail.com

1462. **Lucrator** comercial vanzator/vanzatoare, pentru mini market non-stop zona Vitan. Salariu atractiv. Mai multe detalii la telefon. ☎0722.699.429

1463. **Lucrator** comercial (fata) pt. magazin alimentar asiatic. Zona Dragonul Rosu. Experienta nu este necesara, CV la mail, varsat 20-35 ani; **1.600 L;** ☎0733.112.332 mali8877@hotmail.com

1464. **Lucrator** comercial cafenea Afumati, angajam lucrator comercial pentru cafenea in Afumati. Pachet salarial avantajos, Carte de munca. Disponibilitatea pentru program matinal constituie un avantaj. Rugam seriozitate; **1.400 L;** ☎0722.301.802 eugeniu@yahoo.com

1465. **Lucrator** comercial clatitarie full time/part time Cautam persoane responsabile, ce vor prepara si vinde produsele. Oferim salariu atractiv, bonusuri din vanzari si program flexibil. Locatie Parklake shopping center. Experienta nu este obligatorie. **1.600 L;** ☎0761.593.130 iani.canciu@yahoo.com

1466. **Lucrator** comercial Fornetti Angajam lucrator comercial pentru magazin de tip Fornetti. Locatia magazinului este In Berceni. Program 2/2 zile. Salariul, bonus. Contract de munca. ☎0766.305.955

1467. **Lucrator** comercial Inmedio Liberty Center, experienta ca vanzator sau cunostinte POS reprezinta un avantaj. Cei interesati sunt rugati sa depuna un CV cu poza in magazin sau pe mail. Program flexibil **1.400 L;** ☎0731.507.949 redli.office@gmail.com

1468. **Lucrator** comercial magazin online angajam baiat pt. magazin online de produse cosmetice, se ocupa de ambalarea si confirmarea comenzilor. Program L-V, 9.30-17.30. Sediul este in Bucuresti, zona Giulesti, www.cosmetics-online.ro. **2.000 L;** ☎0723.762.990 cosmeticsonline2011@gmail.com

1469. **Lucrator** comercial magazin Shop&Go Mega Image sect. 3. Daca vrei un job unde ai siguranta ca vei fi respectat, te asteptam la noi. Salariul pentru inceput este de 1.600 lei plus bonusuri, **1.800 L;** ☎0722.730.976 adi_excessive@yahoo.com

1470. **Lucrator** comercial magazin tamplarie PVC, CasaChic tamplarie PVC angajeza persoana de sex feminin pentru munca de birou,salariu atractiv; ☎0744.235.042 vanzari@casachic.ro

1471. **Lucrator** comercial minimarket alimentar Dristor magazin alimentar angajam lucrator comercial, 8 ore/zi, 6 zile pe saptamama. Toate formele legale de munca. Pentru detalii va asteptam la un interviu. Magazinul se afla in zona Mihai Bravu-Prosper; **2.200 L;** ☎0724.257.059 predaleon@yahoo.com

1472. **Lucrator** comercial oras Pantelimon minimarket, oras Pantelimon, program de lucru in ture, o zi cu o zi libera sau program normal cu o zi libera pe saptamana sau part time, salariu 1500 lei, adresa str. Dobrogeanu Gherea nr. 63. **1.500 L;** ☎0722.821.313

1473. **Lucrator** comercial parfumeriile D&P Ai terminat scoala si nu iti gasesti un loc de munca?Noi te asteptam in echipa noastra. Nu ai nevoie de experienta. Tot ceea ce trebuie sa stii te invatam noi. **1.500 L;** ☎0743.112.340/ 0720.124.592 mogosanu_marian@yahoo.com

1474. **Lucrator** comercial pentru Afi Cotroceni salariu: 2000 lei, program: 8h/zi, 5 zile saptamana, Cerinte: - limba engleza si pc- mediu/avansatSarcini: printare poze pe materiale speciale, inchidere/deschidere magazin; ☎0785.405.645 ioana.vlad@calif.ro

1475. **Lucrator** comercial piata lancului vanzatoare, vanzator, carte de munca din prima zi, contract. Iancului, sos. Mihai Bravu, aproape metrou, cu sau fara experienta anterioara in comert, flexibilitate si spirit de echipa. Salariu 1.800 L. **1.800 L;** ☎0763.706.039

1476. **Lucrator** comercial si casier Shop & Go Rahova echipa tanara, angajam persoane care doresc sa se alature echipei noastre. Lucrator comercial si implicit casier in magazine Shop & Go. Pachet salarial motivant. ☎0744.363.371 ionutf2000@yahoo.com

1477. **Lucrator** comercial zona mall Vitan, salariu 2200. Sector 3, salariu fix 2200 lei plus bonus de performanta, carte de munca, program in ture de 8 ore, experienta in domeniu reprezinta un avantaj. **2.200 L;** ☎0751.564.912

1478. **Lucrator** comercial zona Piata Unirii, vanzatoare, vanzator, carte de munca din prima zi, contract. Unirii, Sf Vineri, apropiere metrou, cu sau fara experienta anterioara in comert, flexibilitate si spirit de echipa. Salariu 1.800 l. **1.800 L;** ☎0765.782.387

1479. **Lucrator** comercial zona Universitate vanzatoare, vanzator, carte de munca din prima zi, contract. Universitate, Sala Palatului, cu sau fara experienta anterioara in comert, flexibilitate si spirit de echipa. Salariu 1.800 L. **1.800 L;** ☎0763.790.911

1480. **Lucrator** comercial, Angajam in cadrul unui lant de magazine de haine, experienta minima 2 ani, salariul in mana incepand de la 2.000 de Ron plus bonusuri de pana la 300 ron de sarbatori, contract pe perioada nedeterminata. ☎0720.496.638 cv@ilikeoutlet.ro

1481. **Lucrator** comercial, angajam pentru Shop&go Mega Image sector 6 Militari. Se lucreaza in doua schimburi. Salariu negociabil, bonus de performanta. Experienta nu este obligatorie **1.600 L;** ☎0726.554.885 claextime@yahoo.ro

1482. **Lucrator** comercial, angajam tineri pentru magazin alimentar situat in Rosu, Militari (10 min Ratb 336). Cerinte: seriozitate, corectitudine, puctualitate. ☎0731.103.020/ 0766.305.131 danielmitroi@yahoo.com

1483. **Lucrator** comercial, casier si receptioner marfa pt supermarket in zona Casa Poporului, Natiunile Unite. Asiguram si o masa de pranz.Bonusuri in functie de performante. Cv pe adresa de mail sau programari telefonice la inte.; **2.000 L;** ☎0722.134.036 Aiomarket@yahoo.ro

1484. **Lucrator** comercial, casier, pentru magazine Shop&Go localizate in sectorul 3. Program flexibil, experienta nu este obligatorie, 2 schimburi. Fara limita de varsta; ☎0727.138.734

1485. **Lucrator** comercial, casier, pentru magazine Shop&Go Nicolae Grigorescu (sector 3, metrou). Cautam oameni cu sau fara experienta, pentru colaboare de durata. Posibilitatea de a promova ca sef tura, sef magazin; ☎0727.138.734

1486. **Lucrator** comercial, casier, pentru magazine Shop&Go Salajan(metrou), Titan(Liviu Rebreanu). Cautam persoane serioase, dornice de promovare. Experienta nu este obligatorie, dar reprezinta un avantaj. Program flexibil; ☎0727.138.734

1487. **Lucrator** comercial, Cautam o persoana activa cu bune abilitati de comunicare verbala si scrisa pentru postul de lucrator comercial, asistent vanzari in zonele Piata Romana si Militari care sa se implice pe termen lung; **1.700 L;** cosmin.rdg@gmail.com

1488. **Lucrator** comercial, Gogoasa Delicioasa angajeaza personal tanar pentru activitate gogoserie. Program de lucru 8 ore/ zi in ture egale, contract de munca perioada nedefermin, bonuri de masa, bonus target, salariu motivant ☎0736.350.383/ 0736.350.383 nicoletanastasa78@gmail.com

1489. **Lucrator** comercial, pentru magazine alimentare, sector 3. Forme legale de munca din prima zi, salariu motivant, bonusuri, posibilitatea de a promova. Experienta nu este necesara dar reprezinta un avantaj; ☎0727.138.734

1490. **Lucrator** comercial, ajutor cofetar, patiser, casier, atelier de brutarie si cofetarie cu specific grecesc angajeaza pentru punctul de lucru din Voluntari, str. Erou Iancu Nicolae, salariu motivant ☎0742.102.875 contabilitate@melaz.ro

1491. **Lucrator** comercial, Bucuresti, sectorul 4. magazinele Veselo Selo, specializate in vanzarea legumelor-fructelor, angajeaza personal calificat si necalificat cu contract munca, salariu fix de la 1800 ron net + bonusuri; **1.800 L;** ☎0736.464.141

1492. **Lucrator** comercial, casier si receptioner marfa. Casier si receptioner marfa pt. supermarket in zona Casa Poporului, Natiunile Unite. Cv-urile pe adresa de mail sau programari telefonice la interviu. **2.000 L;** ☎0722.134.036 aiomarket@yahoo.ro

1493. **Lucrator** comercial, casier, femeie sau barbat, in cadrul celui mai mare lant de magazine second-hand din Bucuresti, Monda. Punctul de lucru se afla in zona Ion Mihalache. Cerem seriozitate; **3.000 L;** ☎0740.308.960 jobs@monda.ro

1494. **Lucrator** comercial, casier, pentru magazin situat in str. Traian, sector 3. Experienta nu este obligatorie. Program flexibil. Cautam persoane serioase. Salariu atractiv ☎0731.150.050 av.mihaela_tanasescu@yahoo.com

1495. **Lucrator** comercial, femei, pt. mezeluri Fox. Perioada nedeterminata. Aprovizionare rafturi, servire vitrina asistata in hipermarket-uri Bucuresti. Contactati-ne intre 9-17, de L-V; **2.000 L;** ☎0726.718.768

1496. **Lucrator** comercial, Leroy Merlin, Bragadiru pentru raionul Materiale de constructii, Gresie & Faianta. Suna si programeaza-te rapid la un interviu: ☎0759.050.150/ 0753.119.478

1497. **Lucrator** comercial, manipulat marfa pentru aprozar zona lancului sau Petre Ispirescu (Rahova), program 1 zi cu 1 zi, doua fete pe tura, ☎0773.358.997

1498. **Lucrator** comercial, muncitor necalificat lucrator comercial pentru depozit engross salariu net 1700 ron, 300ron tichete masa, program de l-v,8 ore/zi, 7.30-16.30. Contributiile la stat achitate, respectarea concediilor si zilelor libere legale. **1.700 L;** ☎0744.312.328/ 0745.155.430 maurana95@yahoo.com

1499. **Lucrator** comercial, sortator marfa, femeie, in cadrul depozitului magazinului de haine second-hand Monda. Punctul de lucru zona Republica (Sos. Dudesti Pantelimon). Cerem seriozitate, **3.000 L;** ☎0770.347.949 jobs@monda.ro

1500. **Lucrator** comercial-vanzator Angajam personal in magazin tip Shop&Go in zona Unirii (langa hotel Horoscop) minima experienta in domeniu. Solicitam seriozitate, spirit de echipa, corectitudine. Salariu atractiv, program flexibil; ☎0723.180.529/ 0735.021.388 cristina_gheorghica2000@yahoo.com

1501. **Lucrator** comercial/ muncitor necalificat lucrator comercial pentru depozit engross salariu net 1700 ron, 300 ron tichete de masa, program de l-v, 7.30-16.30. Contributiile la stat achitate, respectarea concediilor si zilelor libere legale. **1.700 L;** ☎0744.312.328/ 0745.155.430 maurana95@yahoo.com

1502. **Lucrator** depozit angajam in cadrul unei importante companii producatoare de materiale termoizolante din Bucuresti. Locatie Bd. Iuliu Maniu, Militari. Program: L-V in 2 schimburi. Nu necesita experienta **2.000 L;** ☎0799.762.360 job@passion4work.ro

1503. **Lucrator** depozit Angajam lucrator depozit in cadrul unei importante companii specializata in fabricarea de polistiren din Bucuresti. Program lucru: L-V in 2 schimburi. Nu necesita experienta. **2.300 L;** ☎0799.762.360 job@passion4work.ro

1504. **Lucrator** depozit angajam pentru un cunoscut depozit cu produse de ingrijire personala din Bucuresti. Locatie: Valea Cascadelor, sector 6. Program: l-v 8:30-17. Conditii excelente de munca. **1.400 L;** ☎0720.534.815 ionut.dragoi@passion4work.ro

1505. **Lucrator** depozit angajam personal depozit pentru manipulare marfa si colete, program L-V 9-17.30, contract de munca. salariu net in mana: 2300 ron, z

LOCURI DE MUNCĂ

HIPER AMBROZIA - Companie specializată în producţia de alimente sănătoase şi naturale, îşi măreşte echipa şi angajează:

•OPERATOR FACTURARE, •COFETAR, •PATISER, •AMBALATOR, •AGENT CURĂŢENIE

Program full-time: 8 ore/ zi, sâmbătă/ duminică - liber.
Contract de muncă • SALARIU ATRACTIV!
Cerinţe: experienţă minimă 1 an, atitudine pozitivă, amabilitate
Detalii suplimentare la telefon 0736.355.555/ 0766.228.629

1508. **Lucrator** depozit in cadrul unei cunoscute companii specializate in fabricarea de medicamente din Bucuresti. Locatie: Sector 3 , Bd. Theodor Pallady. Program: L-V; **2.000 L;** ☎0720.534.815 ionut.dragoi@passion4work.ro

1509. **Lucrator** depozit in cadrul unei fabrici de produse cosmetice din Bucuresti. Locatie: Sector 6, Militari. Program: l-v in 2 schimburi: 6:30-15:30/15:30-22:00. Nu necesita experienta. **1.750 L;** ☎0799.762.360 job@passion4work.ro

1510. **Lucrator** depozit Ne marim echipa, suntem importatori de parbrize si cautam coleg nou. Cautam o persoana serioasa, detinatoare de permis, pentru depozitul din B-dul Basarabia, nr. 256, zona Faur Republica, **2.200 L;** ☎0720.258.791 alin9635@gmail.com

1511. **Lucrator** depozit pentru societate din Bucuresti, Sos. Andronache (Colentina), usi tehnice, industriale. E Asteptam CV pe e-mail; ☎0740.854.097 personal@hsl.ro

1512. **Lucrator** depozit Pentru un cunoscut depozit cu produse de nutritie animala din Bucuresti. Locatie: Stefanestii de Jos, Ilfov. Program: L-V in 2 schimburi 6:00 14:30/ 8:30 17:00. Nu necesita experienta in domeniu. **1.900 L;** ☎0799.762.360 job@passion4work.ro

1513. **Lucrator** depozit responsabil cu gestionarea stocului de marfa. Beneficii: pachet complet de specializare, transport decontat integral, masa subventionata, bonuri de masa, pachet salarial atractiv + bonusuri ☎0725.206.363 adriana.negoiu@austriacard.ro

1514. **Lucrator** depozit vino sa faci parte dintr-o echipa frumoasa, o companie de referinta in domeniul furnizarii de piese auto la nivel national. Salariul net in primele 3 luni de cel putin 2100 lei net **2.100 L;** ☎0722.305.138 office@experthr.ro

1515. **Lucrator** depozit Zona Pantelimon sector 2. Descarcare si incarcare marfa. Preluarea comenzilor si servirea clientilor. Program L-V 5,30-14.30. Sambata de 2 ori/ luna 5.30-12.00. Salariu net 2.500 ron, **2.500 L;** ☎0745.472.470

1516. **Lucrator** depozit central Chiajna Cautam colegi pentru depozitul central din Chiajna. Transport gratuit de la statia de metrou Preciziei. Oferim angajare cu contract de munca inca din prima zi, salariu fix, bonusuri si bonuri de masa. ☎0742.226.950

1517. **Lucrator** depozit Chitila, esti in cautarea unui loc de munca stabil si sigur, depozitul Dona Logistica angajeaza lucratori in depozit. Asteptam CV-ul tau la adresa email ☎0731.799.557 recrutaredl@farmaciiledona.ro

1518. **Lucrator** depozit farmaceutic Ciorogarla, oferim conditii de lucru foarte bune si un pachet salarial motivant. Relatii la telefon ☎0725.350.496

1519. **Lucrator** depozit farmaceutic Soseaua Chitilei, se ofera conditii de lucru foarte bune si pachet salarial motivant. Relatii la telefon ☎0725.350.496

1520. **Lucrator** depozit jucarii sector 6, Valea Cascadelor pentru manipulare marfa si pregatirea comenzilor. Program L-V 8-17; salariu 1500 prima luna apoi 1800-2000 ron in functie de performante. Disponibilitate imediata ☎0722.699.820

1521. **Lucrator** depozit Voluntari Elit Romania Piese Auto Originale cauta persoane entuziaste si responsabile pentru a se alatura echipei din depozitul nostru din Bd. Eroilor nr. 4, 077190, Voluntari. ☎0742.226.950

1522. **Lucrator** depozit zona Colentina, Fundeni, Pantelimon, depozit produse uz casnic din plastic, full time, salariu net in mana 1500 Ron + 300 Ron bonuri de masa + ore suplimentare platite + bonusuri lunare (peste 2000 Ron net in mana) **2.000 L;** ☎0751.155.500/ 0740.088.676 oszkar.szoke@agoraplast.ro

1523. **Lucrator** depozit, angajam in cadrul unei companii de produse publicitare din Bucuresti. Locatie: Bvd. Basarabia, Faur, sector 3. Program de lucru L-V in 2 schimburi. Nu necesita experienta **1.900 L;** ☎0799.762.360 job@passion4work.ro

1524. **LUCRATORI** comerciali/ merchandiseri pt. aprovizionarea si asezarea produselor pe raft in hipermarket-uri, verificarea termenelor de valabilitate. Se ofera contract de munca pe perioada nedeterminata. Experienta nu este necesara. Pentru mai multe detalii suna la tel. sau trimite CV la adresa de e-mail si te vom contacta; ☎0756.054.384 simona.goganau@trademarketing.ro

1525. **Lucratori** pentru magazin Shop & Go, cu sau fara experienta cu domiciliul stabil in sector 6. Loc de munca stabil. Colectiv tanar, salariu atractiv, bonuri de masa, bonusuri, ☎0763.507.007

1526. **LUCRATORI** pentru magazin Shop & Go, cu sau fara experienta, cu domiciliul stabil in sector 5 sau 6. ☎0763.507.007

1527. **Lucratori** amenajari interioare, Avangarde Green Construct SRL, dezvoltator imobiliar din Voluntari/Pipera, Ilfov angajam echipe sau persoane: rigipsari, faiantari, zugravi, electricieni, instalatori pentru lucrari de amenajari interioare ☎0737.300.085 radu@omnix.ro

1528. **Lucratori** bucatarie firma de catering din Bucuresti (zona Gara de Nord) angajeaza lucratori bucatarie. Se ofera carte de munca,echipament de protectie, salariu 1800-2000 lei net. Program 8:00-17:00; ☎0728.971.847/ 031.422.10.68 office@urbanfoodcatering.ro

1529. **Lucratori** comerciai Angajam casieri lucratori comerciali pentru Shop&Go Clinceni, salariu motivant intre 1,400-1,800 lei net in mana, la nevoie se deconteaza si transportul; ☎0748.322.113/ 0761.657.052 andrei.buleandra@yahoo.com

1530. **Lucratori** comercial MEga shop zona universitate program 8 ore , 2 schimburi, casieri, lucrator comercial , adjunct manager. 1500-2100 lei, **1.500 L;** ☎0733.774.600 GAS_2gg9@YAHOO.COM

1531. **Lucratori** comerciali Angajam lucratori comerciali pentru magazin program non-stop, situat in Complex Studentesc Regie. Program full time sau part time pentru studenti. Salariul pornind de la 1.800 Ron. Detalii, ☎0773.825.175

1532. **Lucratori** comerciali Firma distribuie produse alimentare angajam lucratori comerciali ambalare (asezarea, sortarea, ambalarea, etichetare produse). **1 L;** ☎0763.254.822 loredana.vreja@boutiquecadeaux.ro

1533. **Lucratori** comerciali Pantelimon(IF) pt. magazin scule/consumabile pietrari si curatenie profesionala. Permis cat. B, experienta post similar si atestat motostivuitorist constituie avantaj. CV la email sales1@maertools.com ☎0754.054.103 sales1@maertools.com

1534. **Lucratori** comerciali si casiere, Shop&Go Mega Image angajeaza lucrator comercial in sector 4, B-dul C-tin Bracoveanu nr10, carte de munca, 8 ore. **1.900 L;** ☎0767.954.835 brancoveanu.shop.go@gmail.com

1535. **Lucratori** comerciali, casieri, sefi tura, angajam pentru magazine Shop@Go zona Militari - Apusului si Mogosoaia. Program in ture de 8 ore/ zi, 5 zile/ saptamana. Nu este necesara experienta anterioara ☎0722.972.650

1536. **Lucratori** comerciali, Shop & Go situat la 200 de metri de statia de metrou Timpuri Noi, sector 3, angajeaza lucratori comerciali salariu 2000 Lei net, 8 ore, 2 ture; **2.000 L;** ☎0766.333.760

1537. **Lucratori** comerciali, societate angajeaza personal pentru manipulare si sortare deseuri de carton, hartie si plastic. Candidatii ideali trebuie sa fie persoane serioase si de incredere. Str V. Cascadelor, autogara Militari **1.600 L;** ☎0723.670.538

1538. **Lucratori** depozit si operatori linie in Bragadiru, se asigura: carte de munca; conditii civilizate; mediu de lucru prietenos; venituri atractive. program de luni pana vineri, doar schimbul 1. ☎0723.589.564 george@kauffmann.ro

1539. **Lucratori** in bucatarie pentru firma catering, zona Baneasa. program: Luni-Vineri; ☎0761.420.460

1540. **Lucratori** in depozit pt. firma cosmetice- detergenti in zona Bucuresti-Magurele. Contact email; ☎0742.123.005 concretoffice@gmail.com

1541. **Lucratori** pentru magazin Shop & Go, cu sau fara experienta cu domiciliul stabil in sector 5 sau 6. Loc de munca stabil. Colectiv tanar, salariu atractiv, bonusuri inventar si vanzari; ☎0763.507.007

1542. **Macaragiu** pod rulant relatii la telefon. ☎0734.735.067/ 0734.735.066

1543. **Macelar** angajez macelar cu experienta, sector 1, Bucuresti; ☎0723.282.402/ 0724.262.407 dliviu70@yahoo.com

1544. **Macelar** restaurant cauta macelar. Pachet salarial atractiv, bonuri de masa, program flexibil; ☎0787.709.154 vivofoodbar@gmail.com

1545. **Macelar** cu experienta, in sectorul 5. Rugam si oferim seriozitate **3.500 L;** ☎0720.029.960/ 0720.058.442 colibasanu@yahoo.com

1546. **Macelar** transator carne pui, full time, program luni - vineri. Carte de munca, Sector 4, Bucuresti. Salariu motivant in functie de calitatile profesionale si umane ale anajatului ☎0766.549.645 office.amicorum@gmail.com

1547. **Macelar,** ajutor de macelar si vanzatoare cu experienta pt macelarie si magazin alimentar (mezeluri-bacanie), rog seriozitate, ofer carte de munca, salariu atractiv. Zona Piata Berceni, Oltenita vis-a-vis de Spitalul 9. ☎0723.417.528 mace_dany_nr1@yahoo.com

1548. **Macelar,** operator la fabricarea mezelurilor pt. Magazinul Selgros Drumul Taberei. Trimiteti CV-ul la e-mail/ fax: 021.225.81.99 sau direct la sediul magazinului (Informatii Clienti) Selgros Drumul Taberei - Valea Cascadelor nr. 26 B, sector 6, Bucuresti; ☎021.225.81.14 158_ps@selgros.ro

1549. **Macelari** Fabrica de mezeluri S.C. Vericom2001 SRL cu sediul pe str.Drumul intre Tarlale, nr: 25-29, sec 3, Bucuresti angajam macelari pentru sectia de transare. Se ofera salariu avantajos, tichete de masa, o masa. ☎0734.119.205 office@vericom2001.ro

1550. **Macelari** si personal necalificat macelarie sect 3, angajam macelari cu experienta pt transare vita si oaie si personal necalificat pt manipulari marfuri Salariu atractiv mai multe detalii la telefon ☎0737.910.710 liviu.sterea@aytlidergrup.ro

1551. **Magaziner** Fogliani Romania SRL distribuitor si importator de materiale electrice cauta o persoana serioasa, responsabila, cu abilitati practice pentru incarcare/descarcare si manipulare marfa depozit; ☎0749.190.402 c.alexandru@fogliani.it

1552. **Magaziner** Seda Invest angajeaza Magaziner pentru punctul de lucru din Sector 5, Str.Doina nr.9. Program de lucru de luni-vineri 8h/zi. Salariul net 2.000 ron. **2.000 L;** ☎0748.159.081/ 0752.273.078 raluca.bratu@sedainvest.ro

Angajam urgent pentru firma STRATUM ENCLOSURES SRL Bucuresti

MONTATOR SUBANSAMBLE

Oferim contract pe perioada nedeteminata, salariu atractiv, bonuri de masa, prima lunara in functie de performanta, program luni-vineri, in doua schimburi: 6.00-14.00/ 14.00-22.00.

Relatii la telefon 0729.925.035

1564. **Managera** loc joaca Constanta requirements: english is mandatory, written and spoken, relevant experience in similar position (customer service and operational), strong organizational and coordination of a team. ☎0755.080.887 hr@gymboland.ro

1565. **Managera** loc joaca Constanta si Bucuresti Requirements: english is required; relevant experience in similar position (customer service and operational); strong organizational and coordination of a team; personality dynamic. ☎0755.080.887 hr@gymboland.ro

1566. **Manichiurist- unghii false, coafori/eze, frizeri/ite, cosmeticiene, samponezi, personal curatenie, salariu incepand cu 2.000 Lei/ 15 zile, zona: Sos. Oltenitei, Berceni, Titan, Obor, Drumul Taberei, Rahova, B-dul Chisinau; ☎0731.955.755/ 0721.000.376**

1567. **Manichiurista** cu experienta pt. salon infrumusetare situat pe Campia Libertatii, parc IOR sector 3. Rog seriozitate; Salonul functioneaza de 8 ani. ☎0768.011.494 salonbeautyplay@gmail.com

1568. **Manichiurista** pachet salarial atragator peste 2000 ron format din parte fixa, bonus de performanta, bonus de fidelitate, carte de munca, alte beneficii, program flexibil, training gratuit, clientela selecta formata. **2.000 L;** ☎0786.723.493 angajari@saloanelemagic.ro

1569. **Manichiurista** Pedichiurista cu experienta, salon situat in sector 2; ☎0722.605.019

1570. **Manichiurista** Salon aflat in Pipera angajam manichiurista cu experienta, program lucru o zi/o zi. Salariul se discuta in urma interviului. ☎0727.035.349/ 0736.431.437

1571. **Manichiurista** Salon sector 3 angajeaza manichiurista cu carte de munca si salariu fix sau procent la alegere, in functie de experienta. Pt mai multe detalii tel. ☎0761.718.282 emy25emy2000@yahoo.com

1572. **Manichiurista** tanara, cu aspect fizic placut, cu minimum 2 ani de experienta, aptitudini suplimentare UF, construc?ii gel si oja semipermanenta. **1.500 L;** ☎0745.775.511 marius33_2004@yahoo.com

1573. **Manichiurista** Urgent, zona Piata Muncii. Salariu motivant. Relatii la tel; ☎0766.532.738 andreilungu88@yahoo.com

1585. **Manipulant** marfa depozit produse alimentare, zona cartier 23 August. Salariu net intre 1900-2200 ron/luna. **2.200 L;** ☎021.361.28.28 licitatii@ketos.ro

1586. **Manipulant** marfa firma reciclare (sos. Centura Bucuresti vis-a-vis penitenciar Jilava) angajam necalificat pentru manipulare/ sortare materiale fier/ neferoase. Cerinte: fara cazier. Salariu 1500 Lei, contract de munca, **1.500 L;** ☎0727.732.933/ 0723.606.181

1587. **Manipulant** marfa in locatiile noastre din Bucuresti: Faur si Morarilor.Salariu atractiv si posibilitati de avansare ☎0722.101.050

1588. **Manipulant** marfa la depozit materiale de constructii, Lizeanu-Maica Domnului, program lucru luni vineri 8-17, sambata 8-12, salariu 1600 lei net, **1.600 L;** ☎0722.287.321/ 0722.287.320 europaprimex@yahoo.com

1589. **Manipulant** marfa liza manuala pt. depozit fructe-legume Glina/ Ilfov (RATB 414,maxi-taxi 154).Ideal domiciliul in zona Popesti Leordeni,Berceni. Carte munca, bonuri de masa, transport decontat, prgram flexibil; ☎0735.538.587

1590. **Manipulant** marfa manipulare marfa, sisteme de climatizare, incarcare, descarcare, suport curieri in teren. Zona Gara de Est-Baicului; ☎0722.975.599/ 031.432.70.70 cariera@climatico.ro

1591. **Manipulant** marfa pentru atelier de marochinerie. Conditii optime de lucru. Program 7 - 15.15. Transport asigurat. Zona Prelungirea Ghencea (sere Militari) ☎0724.986.301

1592. **Manipulant marfa pentru depozit cabluri din sectorul 3. Program 8.00-16.30, salriu 1.500 lei net + bonuri de masa 300 lei = 1.800 lei. Rugam seriozitate; ☎0720.533.200**

1593. **Manipulant** marfa pentru depozit de mobila Rovere Mobili. L-V 09.00-17.30, contract de munca, 1500+200 bonuri de masa, bonusuri, decont RATB. Adresa: Sos. Odai, nr.52, Sos. Centura Buc, Ratb 304, statia Ferma Odai, ☎0728.900.048 nicoleta.matei@roveremobili.it

1594. **Manipulant** marfa pentru depozitul din Sos. Chitilei nr. 3. Program de lucru: I - v; 08:00 - 17:00, salariu net: 1.800 ron, programari interviuri la tel.: ☎021.312.34.54

1595. **Manipulant** marfa pentru restaurantul Nor cu permis categ. B, preluarea marfurilor, verificarea, cantarirea, transportul acestora in magazie si aranjarea in raft, efectuare plati. Program I-v 9-18. Cladirea SkyTower. ☎0731.322.472 resurse.umane@stadio.ro

1606. **Manipulant** marfa, personal depozit. Se ofera salariu motivant, bonuri de masa, program de 8 H/zi. Locatie Fundeni-Dobroesti ☎0723.858.097

1607. **Manipulant** marfa, pt. depozit fructe-legume Glina/ Ilfov (RATB 414, maxi-taxi 154). Salariu atractiv, carte munca, bonuri de masa, transport decontat, program flexibil ☎0735.538.587

1608. **Manipulant** marfa, lucrator depozit corpuri de iluminat, compania Conect Orion Instalatii Electrice angajeaza pentru depozitul din Voluntari, ☎0724.500.128

1609. **Manipulant** marfa, magazioner, bucatar, ajutor bucatar, spalator vase angajam zona lancului. Rugam seriozitate. Salariu atractiv+bonusuri; ☎0731.317.381/ 0735.213.403 bocan.vasilica@gmail.com

1610. **Manipulant** marfuri pentru depozit,firma se afla in Afumati, asiguram transport de la Colentina. ☎0734.296.420 platinambalaje@gmail.com

1611. **Manipulant marfuri pregatire marfa pentru a fi livrata catre magazine. Salariu 1.600- 1.800 lei net+ bonuri de masa. Programari la interviu la tel. ☎0732.672.654**

1612. **Manipulant** marfuri Rcs&Rds pentru depozitul companiei aflat la km 13 pe autostrada Bucuresti-Pitesti. Trimiteti un CV prin e-mail. corina.iacob@rcs-rds.ro

1613. **Manipulant marfuri, pregatire marfa pentru a fi livrata catre magazine. Salariul 1.600-1.800 lei net + bonuri de masa. Programari interviuri la: ☎0732.672.654**

1614. **Manipulant** marfuri, producator de cosmetice, in Bucuresti - zona Berceni. Atentie distributiva, disponibilitate pentru munca fizica; www.loncolor.ro ☎0745.513.220/ 021.460.83.43 contact@papillon.ro

1615. **Manipulant** restaurant manipularea marfurilor (bauturi, alimente) si logisticii de restaurant (scaune, mese); persoana dinamica, ordonata, organizata, spirit de echipa; mediu de lucru dinamic, salariu atractiv, **2.000 L;** ☎0727.734.097

1616. **Manipulanti** angajam urgent- Militari Cefin angajam manipulanti- urgent- zona Carrefour Militari - depozit de congelate, program 3 schimburi, 1300 net+bo+sporuri, cv obligatoriu; **1.300 L;** ☎0746.111.159 info2@egh-hr.ro

1617. **Manipulanti** marfa Firma specializata in colectarea deseurilor nepericuloase cauta manipulanti marfa. **1.500 L;** ☎0742.266.799 stefan.dragomir@recycle-international.ro

1618. **Manipulanti marfa si ambalatoare. Transport asigurat. Oras Pantelimon Ilfov. ☎0723.575.855**

1619. **Manipulanti** marfa barbati, urgent. Salariu 1700 Lei, 200 Lei bonuri de masa. Program 8 h/zi in 3 schimburi. Contract pe perioada nedeterminata. Cerinte 8 clase. Locatie sector 2. Detalii la telefon **1.700 L;** ☎0733.409.308

1620. **Manipulanti** marfa in Bucuresti Angajam manipulanti marfa pentru tura de zi si tura de noapte pentru depozitele noastre din sectorul 6. Contract pe nedeterminata si conditii avantajoase. Detalii suplimentare la tel, Cornel. ☎0756.260.964 m.corneliu@yahoo.com

1621. **Manipulanti** marfa si soferi categoria B societate comerciala cu sediul in Jilava angajeaza manipulanti marfa si soferi pentru distributie. Conditii avantajoase, salariu motivant, se deconteaza/asigura transportul; ☎0731.043.441/ 0758.043.439 hrrecrutare1@gmail.com

1622. **Manipulanti** marfa, pentru PepsiCO Romania, domni si doamne, pentru fabrica Star Foods situata in Popesti Leordeni.Transport asigurat de la Piata Sudului.Program 8 ore, in schimburi.Fara exp. **1.800 L;** ☎0722.633.867 eduard.radu.contractor@pepsico.com

1623. **Manipulanti** marfuri (pickeri) legume-fructe pentru Depozitul Mega Image din Popesti Leordeni. Oferim: contract de munca pe perioada nedeterminata, spor de noapte 25%, spor de weekend: 10% sambata, 15% duminica. Tichete de masa de 12 ron/zi lucrata. Bonus de productivitate (bonus mediu 650 ron brut), doua zile libere pe saptamana, masa calda, transport asigurat. Se lucreaza doar tura de noapte (21:30- 06:00). Detalii la telefon; ☎0372.102.807

1624. **Manipulanti** marfuri. Firma distribuie bauturi, punct lucru langa Carrefour Militari, angajam manipulanti marfuri, ☎021.778.03.98

1625. **Manipulator** marfa la depozit pt. SC Barbarossa Retail SRL cu sediul in capatul Theodor Pallady **1.700 L;** ☎0762.428.566 mehranmoghazehi@gmail.com

1626. **Manipulator** marfa, magazie aparate sudura, apt din punct de vedere fizic, zona Fundeni, program fix luni-vineri (8 ore) ☎0745.222.221/ 0770.505.050 protectie112@gmail.com

1627. **Manipulator** marfa, Q Biz Management SRL- angajeaza la depozit haine si incaltaminte, salariu atractiv + bonusuri ☎0740.037.030 Jobs@qbiz.ro

1628. **Manuitor,** montator decor angajam manuitor, montator decor la teatru independent cu experienta; ☎0741.055.359 cristina.raducu@restaurantelisabeta.ro

1629. **Market** Larisa&Razvan non-stop market Non-Stop Larisa&Razvan angajeaza personal pentru perioada de noapte cat si pentru cea de zi; ☎0761.677.317/ 0755.112.259 iordachevalentina93@gmail.com

1630. **Maseuze** si hostess Salon zona rond Kogalniceanu angajeaza maseuze si hostess conditii atractive si legale. Vino si alaturate unui colectiv placut unde poti face bani usor si total legal. Exclus sex! **12.000 L;** ☎0736.535.000/ 0736.535.000 mihainick@gmail.com

1631. **Maseuze** si hostess Bucuresti Salon zona rond Kogalniceanu angajeaza maseuze si hostess conditii atractive si legale. Vino si alaturate unui colectiv placut unde poti face bani usor si total legal. Exclus sex! **12.000 L;** ☎0736.535.000/ 0736.535.000 mihainick@gmail.com

1632. **Masinista** pt. atelier incaltaminte dama, zona Drumul Sarii/ 13 Septembrie ☎0730.097.607 claudiu_bvc@yahoo.com

1633. **Masinista,** masina de cusut simpla, lenjerii de pat Firma de confectii, producatoare lenjerii de pat, perdele si draperii angajam doamna pentru masina de cusut simpla. Zona Piata Sudului. Complex comercial Big Berceni. Salariu atractiv. ☎0799.780.674 luiza.hend@gmail.com

1634. **Masiniste,** masina de cusut simpla Firma confectii angajam personal feminin pentru masina de cusut simpla. Salariu 1800+. Zona Piata Sudului, incinta magazine Big Berceni. Productie lenjerii de pat, fete de masa, perdele si draperii, ☎0799.780.674 luiza.hend@gmail.com

1635. **Masiniste,** masina de cusut simpla. Firma confectii, Angajam personal feminine, pentru masina de cusut simpla. Salariu 1600+. Zona Piata Sudului, incinta magazine Big Berceni. Productie lenjerii de pat, fete de masa, perdele si draperii. **1.600 L;** ☎0799.780.674 luiza.hend@gmail.com

1636. **MATRITERI,** frezori, firma multinationala producat. de stante si matrite pt. ind. auto - angajam matriteri cu experienta pt. prel. si frezare CNC, ajustare matrite oferim formare profesionala, transport, salariu atractiv, ☎021.310.05.46/ 0799.938.595 ionela.petre@grupodover.ro

1637. **MCA** Grup angajeaza manipulanti depozit in Popesti Leordeni: incarcare/ descarcare marfa; aranjare marfa in depozit. Oferim: salariu 1.450 lei net; tichete de masa; transport din localitatile invecinate (Frumusani, Vidra, Berceni, Sintesti, Oltenita etc.); Prima de Craciun si Paste; contract pe perioada nedeterminata intr-o companie de 20 de ani pe piata; Program L-V: 7.00-15.30. Sunati la: ☎0758.062.201

1638. **Mecanic** Executa lucrari de intretinere, revizie si reparatii, pregatirea, montarea, demontarea pieselor de format si a accesoriilor pe echipamente de productie/ambalare medicamente. Lucru in 3 ture, L - V; ☎0733.170.053 ionela.corcau@alvogen.com

1639. **Mecanic** auto Caut pentru intretinere camioane cu experienta (nu facem service). Am 3 Scanii, 3 Volvo si 6 semiremorci Schmitz. Cer si ofer seriozitate; ☎0722.236.193

1640. **Mecanic** Auto cu experienta in domeniu, oferim salariu atractiv si bonusuri din realizari. Salariu 2500-3500, mai multe detalii la tel. **3.000 L;** ☎0765.000.200/ 0799.400.300 contact@cafyjr.ro

1641. **Mecanic auto cu minim 3 ani vechime in meserie. Salariu atractiv, decont transport, bonuri de masa (15.09 lei/bon) Societate comerciala angajeaza; ☎0753.070.408**

1642. **Mecanic** auto pentru service auto din Popesti Leordeni. Salariu motivant; ☎0744.250.600/ 0728.896.580

1643. **Mecanic** auto S.C. Asl Autogroup S.R.L cu sediul in str. Fabrica de Chibriturri nr. 48, sector 5 angajeaza mecanic auto cu contract de munca pe perioada nedeterminata. Program de la 9-18 de luni pana vineri. ☎0740.309.309/ 0755.155.555 aslautogroup@gmail.com

1644. **Mecanic** auto service autorizat RAR, angajeaza cu contract si carte de munca. Adresa Bd. Theodor Pallady 287 sector 3. **3.000 L;** ☎0723.263.373/ 0723.007.249 costel.diaconu@gmail.com

1645. **Mecanic** auto urgent, salarizare 2.000-3.500, cunoscator geometrie, sector 3 Buc., ☎0743.336.664 autototal.complet@gmail.com

1646. **Mecanic** auto - service auto multimarca angajam mecanic auto multimarca la Ad Garage Antupo din Str Prelungirea Ghencea Nr33A Sector 6, Bucuresti, pe termen lung, oferim posibilitate de cazare si masa; **4.500 L;** ☎0723.256.160 antupo_service@yahoo.com

1647. **Mecanic** auto camioane, cautam un coleg nou, daca aveti calificare de mecanic auto va asteptam sa ne contactati la tel.0730612742 Locatia Popesti Leordeni. Daca sunteti din provincie vi se asigura cazare. Salariu atractiv. ☎0730.612.742

Lider mondial în servicii şi soluţii integrate de securitate

ANGAJEAZĂ

AGENŢI DE SECURITATE PENTRU RETAIL

Beneficii:

- Salariu competitiv
- Plata salariului la timp
- Contract de muncă perioadă nedeterminată
- Posibilitate de calificare profesională
- Sporuri şi bonusuri de performanţă

Pentru angajare vă rugăm să ne contactaţi la
0731.599.078, 0728.133.736.
recrutare.g4s@ro.g4s.com
Interviuri în zona Unirii : B-dul Unirii nr 8, Bl 7A
Securing Your World

1553. **Magazinul** Selgros Drumul Taberei cauta pentru angajare: lucrator comercial, consilier relatii clienti, casier, macelar, operator la fabricarea mezelurilor. Trimiteti CV-ul la e-mail, fax 021.225.81.99 sau direct la sediul magazinului (Informatii Clienti), Selgros Drumul Taberei Valea Cascadelor, nr. 26 B, sector 6, Bucuresti; ☎021.225.81.14 158_PS@selgros.ro

1554. **Magazioner** firma incaltaminte angajeaza magazioner zona Colentina, carte de munca si bonuri de masa. ☎0722.294.441 aristocrat.stil@yahoo.ro

1555. **Magazioner depozit pentru dealer auto descarca si aseaza la raft piesele auto, zona Vitan, ☎0742.262.532**

1556. **Magazioner** resturant centrul Bucurestiului oferim salariu, masa, decont transport 50%. Program: 8-15, 6 zile/saptamana. ☎0733.761.011 adina.droc@city-grill.ro

1557. **Magazioner,** firma de distributie piese auto pentru camioane (Otopeni), angajam magazioner, necesar permis conducere categoria B si experienta. CV-urile la adresa: contabilitate@royal-automotive.ro ☎0737.042.284/ 021.313.77.57 contabilitate@royal-automotive.ro

1558. **Magazioner,** Imobiliare Solutions Group, firma de constructii, angajeaza magazioner cu experienta. Atributii: preia si verifica marfa de la furnizori, aranjeaza marfa si o pregateste pentru comenzi, nir, etc, ☎0753.112.729 simona@imogroup.ro

1559. **Manager** pentru restaurant cu specific italian, cu experienta in domeniu, conditii avantajoase: transport asigurat, masa asigurata, program 2/2 zile, rugam seriozitate. **3.000 L;** ☎0739.093.913/ 0736.353.571 dbrisit@yahoo.com

1560. **Manager** general Complex turistic 4 stele Angajez Manager General Complex Turistic 4 stele Brasov. Experienta anterioara minim 3 ani in pozitie similara. Relatii la tel. ☎0758.111.017 ionel.baxy@yahoo.com

1561. **Manager** restaurant restaurant cu specific Italian, angajeaza manager cu experienta, conditii avantajoase: program 2/2 zile, contract de munca, masa asigurata, transport asigurat, rog seriozitate; **3.000 L;** ☎0739.093.913/ 0736.353.571 ancalearoma@yahoo.com

1562. **Manager** vanzari evenimente restaurant si prestari servicii hoteliere, angajeaza Complexul hotelier Casa Capsa. CV la email: ☎0756.010.601 tccarpati@yahoo.com

1563. **Manager,** Wasabi Running Sushi, Afi Cotroceni Echipa Wasabi Running Sushi, din Afi Cotroceni, cauta un manager care sa iubeasca atat echipa cat si clientii. Program Luni-Vineri, 8h/ zi. Asteptam CV-ul pe: andra.wasabi@gmail.com **3.000 L;** andra.wasabi@gmail.com

1574. **Manichiurista** zona Titan, conditii deosebite, program 1 zi/zi, salariu atractiv sau procent, carte de munca, clientela formata, salon stradal, va asteptam cu drag in echipa noastra. ☎0766.621.638 cantacuz.george@yahoo.com

1575. **Manichiurista** cu experienta, cunoscatoare unghii false pentru salon infrumusetare. Oferim 3000 lei/luna/20 zile lucrate **3.000 L;** ☎0732.661.578

1576. **Manichiurista** si coafeza cu experienta; ☎0766.527.180

1577. **Manichiurista si unghii false, salariu fix 2.500 lei/ 15 zile pentru zonele: Diham - bd. Chisinau, Titan - Bd. 1 Decembrie 1918, Iancului-Sos. Mihai Bravu, Sos. Oltenitei - Piata Sudului; ☎0731.955.755**

1578. **Manichiurista si unghii false, salariu fix 3.000 lei/ 15 zile, salon Dorobanti, str. Roma; ☎0731.955.755**

1579. **Manichiurista,** pedichiurista Angajez manichiurista (clasica, semipermanenta, gel), salariu fix 2.400 lei, C.M pe 8 ore platit, M.M, PSI, PM, platite program 5 zile/saptamana. Solicit experienta minim 2 ani, seriozitate, punctualitate. ☎0769.692.945 amaliameda@yahoo.com

1580. **Manichiurista,** pedichiurista Salon de infrumusetare situat in zona Dristor, sector 3, cu o vechime de 12 ani angajam manichiurista/ tehnician unghii. Oferim carte de munca, salariu fix +procent atractiv, clientela formata, **1 L;** ☎0722.452.600/ 0722.452.600 palermaria@ymail.com

1581. **Manipulant** pentru depozit de echipamente electrice.Se apreciaza experienta in domeniu se ofera conditii salariale avantajoase,prime performanta. Va asteptam pentru interviu la sediul nostru de Lu-Vi intre 10-17; **2.000 L;** ☎021.301.96.00 resurse.umane@comtec-int.ro

1582. **Manipulant** depozit din Cernica - 3000- 4000 ron angajez manipulant depozit din Cernica (genti de voiaj). Beneficii: salariu atractiv 3000-4000 ron /net; masa de pranz asigurata de companie in fiecare zi;- contract individual de munca; ☎0753.333.002 larisa.fanaru@yahoo.com

1583. **Manipulant** depozit frigorific CocoRico, Pantelimon experienta in manipulare marfa manual si cu liza, utilizare scanner. Minim 6 luni experienta ca manipulant. Persoana seriioasa, organizata, decontare transport, cota carne pui, tichete masa ☎0725.827.679 anca.manolache@aaylex.ro

1584. **Manipulant** marfa angajam urgent, pentru firma Stratum Englosures SRL Bucuresti. Oferim contract pe perioada nedeterminata, salariu atractiv, bonuri de masa, prima lunara in functie de performanta dupa perioada de proba, program luni- vineri, in doua schimburi: 6.00- 14.00/ 14.00- 22.00. Relatii la tel. ☎0729.925.035

1596. **Manipulant** marfa pt. depozit fructe-legume Glina/Ilfov. Ideal domiciliul in zona Popesti-Leordeni, Aparatorii Patriei, Berceni. Salariu atractiv, carte munca, bonuri de masa, transport decontat. ☎0735.538.587

1597. **Manipulant** marfa stand en gros (angro), angajam manipulant marfa. Oferim salariu atractiv. Punct de lucru: Complexul Comercial Chirigii, sector 5. ☎0724.545.250

1598. **Manipulant** marfa / lucrator depozit (Berceni) Angajam manipulant marfa / lucrator depozit - Berceni / Statia de metrou D. Leonida. Se ofera salariu fix + tichete de masa + bonus de performanta. Program de lucru: L V (09:30 18:00). Fara cazier. ☎0745.561.741 roconcepta@gmail.com

1599. **Manipulant** marfa depozit Angajam urgent manipulanti marfa. Se ofera salariu 1.700lei NET +200lei bonuri de masa. Program luni-duminica in ture. Se cere minim 8 clase si fara cazier. Pentru mai multe detalii sunati la telefon! **1.700 L;** ☎0723.427.247

1600. **Manipulant** marfa depozit la firma Zarea, barbati, necalificati, program luni-vineri numai dimineata. Interviu zilnic orele 10-16. Transport: metrou statia Laminorului sau autobuz 112, 697 ☎021.667.00.20 office@zarea.ro

1601. **Manipulant** marfa depozit zona Pod Fundeni 8 ore/zi cu pauza inclusa! Luni-Vineri. Receptie, manipulare, depozitare marfa. Cerinte: experienta similara. Seriozitate, dorinta de stabilitate si colaborare pe termen lung. Avantaj: minime cunostinte PC; **1.600 L;** ☎0730.073.940 cristina.radu@flm.ro

1602. **Manipulant** marfa in cartier Vitan Manipulant marfa in cartier Vitan. Locatie: calea Vitan, sector 3, zona Piata Bobocica / Auchan. Salariu 1800 lei net. Program in 2 ture: 06:00 - 14:30 / 12:00 - 20:00, Luni - Vineri (fara weekend);

1603. **Manipulant** marfa si electronist, Popesti Leordeni angajam full time manipulant marfa si electronist pentru marfa produse cafea, locatie Popesti Leordeni. Nu se cere experienta. Program l-v 8 - 17, personal tanar. Salariu negociabil. **1.800 L;** ☎0724.664.097 irina.boscu@gmail.com

1604. **Manipulant** marfa si sef tura depozit Otopeni angajam persoana serioasa, stabila si dornica sa invete. Program 2 zile se lucreaza cu 2 zile libere. Salariul motivant, bonuri de masa. Se asigura transportul. Relatii la tel, locatia Otopeni; ☎0751.309.890 sergiu.cojocariu@trentapizza.ro

1605. **Manipulant** marfa, angajam manipulant marfa, salariu atractiv, zona: incinta Faur; ☎0722.101.050 office@regencycompany.ro

Angajăm:

PERSONAL CURĂŢENIE

în CLĂDIRI BIROURI
Salariul net: 1.600 + 20 bonuri de masă, program 8 ore L-V

în CLĂDIRI FASHION HOUSE OUTLET MILITARI
salariul net: 1.600-1.800 + 20 bonuri de masă

**Relaţii la tel: 031.101.21.39

LOCURI DE MUNCĂ

Carmangerie de pui, zona Lacul Tei, angajează:
- TRANŞATORI PUI (femei şi bărbaţi), program L-V:7:00-17:00;
- FEMEIE DE SERVICIU, program L-V:10:00-18:00;
- ŞOFER pt autoutilitară 3,5 tone, categoria B pt. distribuţie carne pasăre, program L-V: 7:00-17:00, maşina rămâne la firmă după program.
Experienţă obligatorie, salariu atractiv, bonuri de masă, tichete cadou pt. zilele de naştere şi sărbătorile oficiale. Contract de muncă pe perioadă nedeterminată.
0743.059.670; 0748.114.703

1648. **Mecanic** auto camioane, cu experienta, in sector 5; ☎0744.670.480

1649. **Mecanic** auto cu experienta angajam mecanic auto cu experienta, cunostinte tester, salariu atractiv, 3000-4000 Lei, Bucuresti, sector 3; **4.000 L;** ☎0723.772.532 autototal.complet@gmail.com

1650. **Mecanic** auto cu experienta cunoscator geometrie auto cu experienta, salarizare 2.000-4.000 ☎0743.336.664 autototal.complet@gmail.com

1651. **Mecanic** auto cu experienta Salariu 3300 lei. Se ofera suplimentar bonus pentru performanta. Bacsis de la clienti (1500-2400 lei) **3.300 L;** ☎0735.867.530 auto.networkinternational@gmail.com

1652. **Mecanic auto cu experienta pentru dealer auto conditii bune de munca, zona Vitan; ☎0742.262.532**

1653. **Mecanic** auto cu experienta si ajutor mecanic salariu atractiv oferim cazare Bucuresti; ☎0726.215.246 autototal.complet@gmail.com

1654. **Mecanic** auto cu experienta si ajutor mecanic urgent sector 3 Bucuresti salarizare 2000-5000, ☎0723.772.532 autototal.complet@gmail.com

1655. **Mecanic** auto cu sau fara experienta pentru service auto multimarca, locatia este in zona Eroii Revolutiei, Bucuresti ☎0759.030.644

1656. **Mecanic** auto service auto in Chitila conditii avantajoase service auto in Chitila, salariu 3000 - 4400 in functie de pricepere si experienta. **4.400 L;** ☎0727.868.993 caselemnbaneasa@gmail.com

1657. **Mecanic** auto si ajutor mecanic cu experienta, program flexibil, salariu si bonusuri consistente. Activitatea se desfasoara in atelier auto complet echipat. Cer si ofer seriozitate. **4.000 L;** ☎0767.708.708 pensacarsrl@gmail.com

1658. **Mecanic** auto si pregatitor vopsitor Angajam mecanic auto cu experienta si pregatitor vopsitor cu experienta pentru un service auto multimarca din Popesti Leordeni, salariu foarte bun, mai multe detalii la: ☎0731.320.968

1659. **Mecanic auto, ajutor mecanic, tinichigiu, permis auto cat. B, de preferat sectorul 2 sau 3; ☎0784.410.141/ 0733.585.700**

1660. **Mecanic** auto, ne marim familia de profesionisti. Te asteptam la Top Lac Service. Pachet Salarial Atractiv: 2.500 4.500 lei net. **4.500 L;** ☎0758.110.063 daniela.mircea@toplacservice.ro

1661. **Mecanic** auto, salariu motivant (incepand de la 1.000 euro, in functie de experienta). Service-ul auto are vechime in domeniu si ofera un mediu de lucru placut. Acesta este situat in zona Costin Georgian. ☎0723.816.676 smartautofix@gmail.com

1662. **Mecanic** auto, ajutor mecanic auto angajam mecanic auto si/sau ajutor mecanic cu sau fara experienta pentru service in sectorul 3. Oferim salariu intre 2.000-3.000 lei, program flexibil, conditii de munca avantajoase si bonusuri. ☎0731.348.341/ 0731.348.341 cristi.sebe@servicedexcar.ro

1663. **Mecanic** auto, electrician auto cu experienta in domeniu pentru service auto autorizat multimarca, situat in Sos Chitilei nr 56 sect 1 Bucuresti, timp de lucru full time. Salariul motivant (3000 Lei) **3.000 L;** ☎0763.338.241/ 0744.814.639 ele.conta1970@yahoo.com

1664. **Mecanic** auto, vulcanizator Voluntari, Colentina, DN2, conditii de lucru bune, program 8- 17.30, de luni - vineri. Salariu motivant, functie de abilitatile fiecaruia ☎0722.641.051/ 0761.745.380

1665. **Mecanic** autocamioane mecanic pentru intretinere parc autocamioane MAN. Se cere experienta anterioara si seriozitate maxima. Oferim cazare si salariu 3200 lei/luna. **3.200 L;** ☎0725.333.503 tekko@tekko.ro

1666. **Mecanic** de intretinere si reparatii angajam mecanici pentru intretinerea si repararea mecanica, hidraulica, pneumatica, a utilajelor din dotarea societatii Globe-Ground. Salariu 2016 lei net+ tichete de masa. Conditii de munca decente; ☎0372.462.014

1667. **Mecanic** hidraulica reprezentanta camioane angajam mecanic camioane si electrician auto cu experienta, venituri lunare intre 2800-5000 Ron, conditii bune de lucru, zona Militari Industriilor, cerem diploma de calificare. **5.000 L;** ☎0749.102.603/ 0749.102.608 resurseumane@edparts.ro

1668. **Mecanic** si sudor in zona Dobroesti-Fundeni ofer contract, conditii foarte bune de munca si salariu atractiv cu posibilitate rapida de avansare salariala in functie de competente. CV pe adresa de mail: knott@knott.ro, Vlad ☎0722.383.090/ 0772.277.620 knott@knott.ro

1669. **Mecanic,** angajam mecanic cu sau fara experienta pentru punctul de lucru din comuna Domnesti; ☎0723.567.941 office@gama-admin.ro

1670. **Mecanic,** ajutor mecanic, electromecanic pentru utilaje de ridicat (stivuitoare, transpaleti).SC Mecano Valmar SRL; **3.500 L;** ☎0784.293.112 vanzari@mecanovalmar.ro

1671. **Mecanic,** electromecanic in Popesti - Leordeni pentru atelier reparatii: drujbe, motocoase, motopompe, etc. Salariu motivant ☎0745.026.757

1672. **Mecanic,** electromecanic service ascensoare in vederea extinderii activitatii, cautam tehnicieni pentru departamentul de mentenanta, service, reparatii, deranjamente ascensoare, firma de top, din Bucuresti. ☎0730.560.174 office@ibv.com.ro

1673. **Mecanic,** SC Total Auto Serv SRL angajeaza SC Total Auto Serv SRL angajeaza mecanic auto, in comuna Jilava judetu Ilfov, program flexibil, salariu atractiv, **3.000 L;** ☎0758.029.283

1674. **Mecanic.** Service auto angajeaza urgent mecanic auto cu experienta, zona Titan; ☎0723.395.808

1675. **Mecanic/** dezmembrator pentru parc dezmembrari. Detalii la: ☎0742.273.628

1676. **Mecanici** auto (2) si 2 ucenici mecanic auto. Zona Drumul Taberei, salariu atractiv, rog seriozitate; ☎0721.551.933

1677. **Mecanici** auto cu experienta oferim cazare, salarizare 2.000-4.000, Bucuresti sector 3 ☎0726.215.246 autototal.complet@gmail.com

1678. **Mecanici** auto, ajutori mecanici, montatori demontatori auto, tinichigii auto, vopsitori auto; ☎0726.215.246 autototal.complet@gmail.com

1679. **Medic** de familie, medic specialist/primar medicina de familie in Bucuresti, sectorul 3 (zona mall Vitan), cu cunostinte PC. Ofer conditii avantajoase. Mai multe detalii la nr. tel. ☎0755.112.417

1680. **Medic** generalist, asistent medical Experienta minim 2 ani pentru serviciul de medicina muncii, rog seriozitate. Pentru asistent medical obligatoriu permis cat.B; Salarii: medic generalist-5500 ron net; asistent medical 2200-3500 net. ☎0737.800.966 crismedfamily4@gmail.com

1681. **Medic** stomatolog clinicile Q Med (6 cabinete zona Brancoveanu), dorim sa ne completam echipa cu un post de medic dentist. Asiguram pacientura, colaborare PFA, PFI, CMI, SRL ☎0754.547.162 contracte.qmed@gmail.com

1682. **Meditatoare** pentru teme si extra cu fetita clasa a -2-a, dupa amiza, 2-2,5 h/zi, zona Pod Fundeni; ☎0720.267.528

1683. **Mega** Image Shop&Go Popa Nan, personal, angajam lucratori comerciali si sef de tura pentru magazinul Mega Image Shop&Go din Popa Nan sector 3. ☎0786.700.000 topdirect@mail.com

1684. **Menaj** Baneasa, menaj usor program 8-17, supraveghere copii, langa Ambasada Americii, avantaj limba engleza. **2.300 L;** ☎0731.579.464

1685. **Menaj** usor la domiciliul unui domn; ☎0720.349.905

1686. **Menaj,** 2100 lei, Bucurestii Noi, cautam o doamna pt menajul unei case si calcat; in Bucurestii Noi; 8 ore, de luni pana vineri; salariul 2100 de lei negociabil; **2.100 L;** ☎0720.689.454/ 0747.614.370 office@elite-jobs.ro

1687. **Menaj,** 8 ore, Pipera 2300 lei. Cautam o doamna pt menajul unei case si calcat; in Pipera; program de 8 ore, de luni pana vineri; salariul 2300 de lei. **2.300 L;** ☎0720.689.454/ 0747.614.370 office@elite-jobs.ro

1688. **Menaj,** 8h/zi, l-v, Rond Alba Iulia, contract de munca. Angajam o doamna activa pt menajul unui apartament (4 camere, 2 bai, bucatarie) in zona Bd. Decebal. Programul de lucru va fi 08:00-16:00, luni-vineri. Atributii: curat si calcat. Se ofera carte de munca. **2.000 L;** ☎0721.129.288/ 0738.553.001

1689. **Menajera** Angajam menajera, zona Decebal, program de lucru de de luni pana vineri, oferim un salariu de 2.000 lei +carte de munca. Rugam seriozitate. Urgent! ☎0772.276.051 bonesimenajere@yahoo.com

1690. **Menajera** angajam urgent menajera zona Piata Rosetti program 8 ore L-V, salariu 1400 lei net,relatii la telefon, office@midojobs.ro. ☎0722.520.106/ 0722.274.625

1691. **Menajera** Expocenter Hotel, zona (Jiului) Casa Presei angajam urgent menajera (la vase) cu contract de munca permanent, salariu atractiv, program flexibil, 8 ore L-V. Urgent; **1.800 L;** ☎021.795.70.30

1692. **Menajera** Familie angajeaza menajera pentru curatenie si gatit, zilnic, program 08 - 16.00, zona Aviatiei. ☎0728.873.440

1693. **Menajera** intre 25-45 de ani, locuiesc la curte cartier Rahova Teius Bucuresti; ☎0761.772.306

1694. **Menajera** menajera cu experienta zona Popesti-Leordeni; ☎0758.022.771 grecrombussinesgroup@yahoo.com

1695. **Menajera** pentru Cezar Viorel-Cristian. CV la email; razeccris@yahoo.com

1696. **Menajera** pentru menaj complet (gatit, curatenie, spalat, calcat) pentru locuinta in sectorul 6- Militari. Program 8 ore/zi. Salariu / luna. **2.000 L;** ☎0732.733.846

1697. **Menajera** pentru o casa din Bucurestii Noi, langa statia de metrou Laromet. Servicii pentru o familie de 3 persoane, curatenie generala, spalat si calcat rufe. ☎0755.055.167 floriana@contradiction.ro

1698. **Menajera** pt casa in zona Cernica-Pantelimon. L-v 9-17. Detalii telefonic sau pe mail. **1.700 L;** ☎0730.643.029

1699. **Menajera** Universitate, 8 ore, 3000 Lei (menaj birou + ap.). Unirii, 8 ore, 2500 Lei tei, 6 ore, L-V, 2000 Lei. Dorobanti, 3 zile, 8 h, 1.800 Lei, Berceni, 2 zile, 150 Lei/zi. Menajera interna, 4000 Lei **4.000 L;** ☎0724.617.662 office@famileto.ro

1700. **Menajera** zona Decebal, program de lucru de de luni pana vineri, oferim un salariu de 2000 Lei + carte de munca. Rugam seriozitate. Urgent ☎0772.276.051 bonesimenajere@yahoo.com

1701. **Menajera** -Ingrijitor Afterschool. Afterschool zona Foisorul de Foc, angajam persoana pentru curatenie, preluare copii scoala, servire masa. 8 ore/zi, Luni-Vineri, 11:00-19:00Salariu 1350 ron+ masa de pranz; ☎0768.424.965 mtoderiuc@yahoo.com

1702. **Menajera 1-2 zile saptamana, Herastrau; ☎021.310.74.03**

1703. **Menajera** 3-5 zile/saptamana pt. vila, familie 2 persoane, angajam pt. menaj in vila cu gradina, 5 zile/sapt., persoana de incredere, cu experienta si recomandari, zona Doamna Ghica/sect. 2. Salariu negociabil la interviu. ☎0742.359.304

1704. **Menajera** 8 h lu-vi Eroilor vila, contract de munca Cautam menajera, de incredere, cu experienta si recomanari, familie educata, serioasa, nu se gateste, doar spalat, calcat si curat, aspirat 1 data la 2 zile, lu-vi, 9-17:00, langa metrou Eroilor. **2.000 L;** ☎0741.932.722

1705. **Menajera 8 ore, luni- vineri, Baneasa sau Pipera. Avem comision 20% doar in prima luna, salariu 2.200 L; ☎0721.796.468/ 021.313.59.59/ 0726.334.403**

1706. **Menajera** apartamente regim hotelier Bucuresti curatenie apartamente in regim hotelier, calcat si schimbat lenjerii. Program 9-17. Salariu 2000 RON in mana + 50 RON/zi ocazional weekend. Abonament Ratb/ metrou si carte de munca. Cu/fara experienta, **2.000 L;** ☎0745.500.676

1707. **Menajera** birouri pentru sediu firma bd. Ion Mihalache, 5 min. de metrou Victoriei, program 8h/zi, 07.00-16.00, salariu net 1500 Lei, aspect fizic ingrijit, rog seriozitate, de preferat recomandare **1.500 L;** ☎0737.450.801 cristina.dumitru@alpenside.ro

1708. **Menajera** camerista cu sau fara experienta la curatenie hotel zona Pantelimon, Fundeni Dobroiesti, program de lucru 12 h 2 zile de zi 2 zile de noapte si 2 zile libere. Salariu 2.400 Ron **2.400 L;** ☎0722.781.354

1709. **Menajera** Cernica-Pantelimon familie, angajam menajera , L-V 9-17 pt curatenie si calcat. Casa in Comuna Pantelimon. Salariu avantajos. Detalii telefonic; ☎0730.643.029

1710. **Menajera cu experienta, 3 zile/ saptamana, Victoriei; ☎021.310.74.03**

1711. **Menajera** educata 8h/zi zona Domenii, 1 Mai Pt. colaborare pe lunga durata, luni-vineri, menajul complet al unei case cu 6 camere si 3 bai + 3 balcoane. Preferabil doamna 30-50 ani, corecta, civilizata, educata, cu rabdare si atentie pt. detalii, **2.000 L;** ☎0724.278.827 consuela.porumbaru@yahoo.com

1712. **Menajera** in clinica de stomatologie cu experienta, pentru clinica medicala privata de stomatologie. Locatie clinica: sector 1. Program de lucru: 8 ore/ zi. Salariul net lunar: 1900-2000 lei, beneficii servicii medicale. **2.000 L;** ☎0735.179.929/ 021.223.23.59 office@profiles.ro

1713. **Menajera** in zona Parcul Circului, Lacul Tei angajam menajera cu experienta pentru familie deosebita. Locatie: vila in zona Lacul Tei, Parcul Circului. Program full-time, 8 ore/ zi, de Luni pana Vineri. Programari telefonic sau trimite CV; **2.500 L;** ☎0735.179.929/ 021.223.23.59 office@profiles.ro

1714. **Menajera** interna angajez cu carte de munca tanara max 30, harnica, serioasa, provincie fara posibilitati/obligatii ca menajera domn educat 40 ani. Rog seriozitate ☎0728.435.028

1715. **Menajera interna (cu cazare) Pipera, 4 zile libere/ luna, mancarea asigurata si prime sarbatori. Comision 20% in prima luna, salariu 3.000 L; ☎0721.796.468/ 0726.334.403/ 021.313.59.59**

1716. **Menajera** interna, cu permis auto categ. B; ☎0722.967.272

1717. **Menajera** Militari Angajam menajera in zona Militari, program de lucru de luni pana vineri, 8 ore pe zi, oferim un salariu de 2000 lei + carte de munca. Urgent. ☎0772.276.051 bonesimenajere@yahoo.com

1718. **Menajera** program part-time, 150-160 lei/zi angajam menajera cu experienta, pentru familii deosebite. Program de lucru part-time, 2, 3 zile/saptamana. Oferta salariala: 150-160 lei/zi. Programari telefonic sau trimite CV-ul si te contactam noi; ☎0735.179.929/ 021.223.23.59 office@profiles.ro

1719. **Menajera** sediu de birouri, Otopeni, angajam menajera pentru sediu de birouri in Otopeni. Program de lucru: 8 ore/zi (6.00-14.00) de Luni pana Vineri. Salariul lunar net:1500 lei, contract de munca si servicii medicale private asigurate; **1.500 L;** ☎0735.179.929/ 021.223.23.59 office@profiles.ro

1720. **Menajera** si bona - Baneasa angajez doamna pentru menaj (spalat, calcat, curatenie, ordine, pregatit masa) si cu atributii de bona 4 ore pe zi. Program 9-17, de luni pana vineri. **2.000 L;** ☎0766.462.086 lucia.stanica@gmail.com

1721. **Menajera** tanara interna sau externa, fara obligatii, ap. doua camere, barbat singur, salariu neg. la interviu; ☎0764.343.500

1722. **Menajera** zona Pipera Program de lucru 3 zile pe saptamana, plata la zi 150 lei pe /zi. Rugam seriozitate, urgent, bonesimenajere@yahoo.com

1723. **Menajera,** angajez menajera, cu experienta in menaj si calcat. Pentru apartament, sector 2, zona Strada Viitorului, ☎0758.022.771 grecrombussinesgroup@yahoo.com

1724. **Menajera,** lucrator bucatarie, ajutor bucatar, grataragiu cu experienta. Salariu atractiv; ☎0722.811.111

1725. **Menajera,** urgent menajera pt. salon SPA & masaj. Atributii: calcat, spalat, menaj usor, program de zi 8 ore, zona Bdul Brancoveanu, se poate si intern pt provincie, carte de munca, serviciu stabil, ☎0728.385.446

1726. **Menajera,** bona zona Domenii-Casin, doamna pt. menaj (gatit, curatenie, calcat) insotit copil 5 ani la gradinita. Program 8:30-18:30. Responsabila, serioasa, nefumatoare. Regim extern sau intermitent intern. Salariu: 2300 - 2500 ron; **2.500 L;** ☎0722.123.316/ 0722.123.316 art4deco@gmail.com

1727. **Menajera, curatenie, spalat, calcat, o singura persoana. Luni-sambata 8 h/zi, program 9-17, 2.000 L; ☎0745.376.701**

1728. **Menajera,** urgent, angajez 2 menajere, program 8.30-17.00, de luni pana vineri si un weekend pe luna, salariu 2200 ron. Zona Baneasa. Maxima seriozitate. **2.200 L;** ☎0764.865.185 office@my-hotel.ro

1729. **Menajera.** Caut menajera cu experienta pentru casa la curte in sectorul 3! Program de lucru de luni pana vineri de la 9 la 16 salariu 2000 ron! Doresc menaj complet si calcat! ☎0722.219.204 olo_adriana@yahoo.com

1730. **Menajera/ingrijitoare** copii pt. zona piata Baneasa cautam fata/doamna, harnica, serioasa, cu spirit de observatie, sa ajute la masa si curatenie, program 10 ore, pentru colaborare de durata, salariu 2000 net plus transport decontat, **2.000 L;** ☎0734.357.910 angajarigradi@yahoo.com

1731. **MENAJERE** cu forme legale, personal de curatenie pentru birouri, case, interventii. Cautam persoane serioase pentru colaborare pe termen lung; **1.700 L;** ☎0745.526.682 office@echipadecurateniе.ro

1732. **Menajere** ptr saloane intretinere corporala. Program luni-sambata 6 ore/zi salariu 1200 lei sau program 8 ore/zi luni-sambata 1500 lei. Oferim cazare gratuita daca este cazul. Zone centrale. **1.500 L;** ☎0720.057.901

1733. **Mercantizor** Bucuresti Ne marim echipa de merchandiseri Mandy Foods. Drept urmare cautam colegi noi in Bucuresti.Ce oferim noi: contract de munca pe perioada nedeterminata, salariu 1500 net, **1.500 L;** ☎0746.100.215 recrutare@mandyfoods.ro

1734. **Merchandiser** in cadrul unei cunoscute firme specializate in distribuire de produse de ingrijire personala din Bucuresti. Locatie: Sector 6, Valea Cascadelor.Program: L-V. Nu necesita experienta in domeniu **1.500 L;** ☎0720.534.815 ionut.dragoi@passion4work.ro

1735. **Merchandiser,** lucrator comercial Bucuresti pentru ruta mobila in Bucuresti. Program: luni-vineri, 08:30-17:30 si sambata 08.00-12.00. Se ofera contract individual de munca din prima zi, pachet salarial motivant. ☎0731.044.012 marian.adam@mercury360.ro

Companie naţională cu peste 25 ani de activitate, angajăm
LUCRĂTOR PICKING (ture săptămânale)
salariul 1.800 lei (1.500 lei NET + 300 lei tichete de masă)
STIVUITORIST (ture săptămânale) - NECESAR ATESTAT ISCIR
salariul de la 2.000 lei (1.700 lei NET + 300 lei tichete de masă)
DISPECER PREFERABIL EXPERIENŢĂ (ture săptămânale)
PERSONAL CURĂŢENIE BIROURI (program 14.00-20.00, 6 ore)
Beneficii: bonus performanţă + asigurare transport de la metrou Aurel Vlaicu (sau decontare transport).
Căutăm persoane serioase, muncitoare.
Experienţa de lucru este un avantaj, dar nu o cerinţă obligatorie.
Interviuri şi detalii la numărul de telefon: 021.528.18.18

1736. **Merchandiser/team-leader!** MPC Trade Marketing Services,anunta noi oportunitati de angajare in Bucuresti,pe o ruta mobila! Cautam colegi merchandiseri si team leaderi, pentru o companie de top! Salariu intre 1800 si 2750 lei; ☎0735.564.699/ 0766.364.093 ana-maria.enache@trade-marketing.ro

1737. **MERCHENDISERI pentru firma Zarea la depart. vanzari pentru mercantizarea produselor in supermarket. Trimiteti CV pe adresa de mail si vei fi contactat pentru interviu. Te asteptam sa ni te alaturi; ☎021.667.00.20 office@zarea.ro www.zarea.ro**

1738. **Meseriasi** constructii, angajam electricieni, instalatori, zugravi, rigipsari, faiantari, muncitori necalificati in domeniul amenajarilor interioare: contract de munca, 8 ore, salariu+bonificatii; ☎0735.883.335/ 0723.295.816 cariere@adriagrup.ro

1739. **Meseriasi** seriosi pentru firma de amenajari interioare, conditii foarte avantajoase, carte de munca; ☎0764.013.160/ 0799.293.512

1740. **Mester** meserias intretinere sala fitness, om bun la toate, priceput, cu sau fara calificare pentru sala de fitness in zona Dristor Vitan. Program de lucru flexibil, echipa prietenoasa, salariu atractiv si bonusuri **1.700 L;** ☎0751.157.297 office@stayfit.ro

1741. **Militari** angajam fara experienta pentru pizzerie angajam personal fara experienta Salariu 1700 ron in prima luna in mana, ore suplimentare platite integral, o masa pe zi, decontare transport in tura de noapte. Posibilitate de avansare, 2100 ron. **1.700 L;** ☎0800.080.080 callcenter@dodopizza.ro

1742. **MissGrey** angajeaza confectioner, croitoreasa, daca ai experienta in domeniul confectiilor textile / croitorieli, esti o persoana serioasa si iti doresti un loc de munca stabil, te invitam la sediul nostru sa ne cunoastem **1.600 L;** office.greyshop@gmail.com

1743. **Model** online Bonus angajare intre 1800 - 4100, salariu 5128 L procent. Contract legal de munca cu impozitul achitat integral de firma. Hai la un interviu sa afli mai multe detalii. **5.128 L;** ☎0770.752.856/ 0745.651.791 officejustyou@gmail.com

1744. **Model** online la JustYou.. Bonus angajare pana la 4100, salariu 5128 L procent. Contract legal de munca cu impozitul achitat integral de firma. Hai la un interviu sa afli mai multe detalii. **5.128 L;** ☎0770.752.856/ 0745.651.791 officejustyou@gmail.com

1745. **Modelatoare** covrigarie cu experienta in domeniu, de preferat din Bucuresti, pentru detalii apelati la numarul de telefon. **1.800 L;** ☎0769.510.567 mario_home_edition@yahoo.com

1746. **Modelatoare** covrigi, Patiseria Tismana, zona Colentina- Fundeni, angajeaza modelatoare covrigi. Program lucru: Luni-Vineri 06.00-16.30, Sam. si Dum. liber. Salariu: 2.500 lei. Relatii tel; **2.800 L;** ☎0734.378.436

1747. **Modelator** zona Bratianu, program la alegere, salariu atractiv. ☎0769.695.878 alina201133@gmail.com

1748. **Modelator** covrigi angajez modelator covrigi, locatie magazin metrou Piata Unirii, program flexibil, salariu atractiv; ☎0720.621.862

1749. **Modelator** covrigi cu experienta, vanzator cu experienta, patiser cu experienta. Salariu motivant. Urgent; ☎0761.041.822

1750. **Modelator** covrigi cu experienta in Popesti Leordeni (centru, langa statuie), program 12 h/zi, 1 liber/sapt, contract full time, concediu anual, salariu 3000 lei. **3.000 L;** ☎0735.988.298 caramelturk@yahoo.com

1751. **Modelator,** covrigar, personal covrigarie/ patiserie- modelator covrigi in zona Piata Gorjului, Militari. Salariu avantajos, prime si alte beneficii; pt informatii suplimentare, sunati la tel. ☎0769.850.770

1752. **Modelatori** patiserie, covrigarie zona centrala angajam 2 modelatori cu experienta si 2 modelatori fara experienta, program la alegere, salariu atractiv.

1753. **Modelatori covrigi cu experienta pt covrigarie situata in zona Luica (Sos Giurgiului, nr 188), program 12 h/zi, concediu platit, 1 liber/sapt, contract de munca, seriozitate, salariu 3000 lei. 3.000 L; ☎0735.988.298 caramelturk@yahoo.com**

1754. **Modele de top la Best Studios. Vrei un job cu venituri garantate de minim 1.000 de dolari pe luna? Job stabil si bine platit pentru doamne si domnisoare de peste 18 ani, cazare gratuita in Bucuresti si zeci de beneficii financiare. Servicii gratuite de infrumusetare. Loc de munca legal, confiedential, serios. Training gratuit, castiguri din prima zi. Suna acum la tel. sau da-ne un beep si te sunam noi; www.beststudios.ro; ☎0730.752.752**

1755. **Modele** feminine online salariu fix 2000 L, fara target + comisioane, siteuri noi, trafic, fara reguli/ amenzi stupide. Oferim contract de munca, training. Posibilitate avansuri. Bonus angajare platit imediat, **2.000 L;** ☎0746.387.246 angajari@sheebastudios.ro

1756. **Modele** feminine cu sau fara experienta online salariu fix, fara target, comisioane, site-uri noi, trafic, fara reguli/ amenzi stupide. Oferim contract de munca, training. Posibilitate avansuri. Bonus angajare platit imediat, **2.000 L;** ☎0746.387.246 angajari@sheebastudios.ro

1757. **Modele** online Hai in echipa JustYou. Bonus angajare 1800 L, salariu 5128 L+ procent. Program flexibil si locatii la alegere. Costumatii gratuite. Puncte de lucru in sectoarele 1, 2, 3, 4 si 6. Contactati-ne non-stop. **5.128 L;** ☎0745.651.791/ 0770.752.856 officejustyou@gmail.com

1758. **Modele** online hai in echipa JustYou. Bonus angajare 1800 L, salariu 5128 L+ procent. Program flexibil si locatii la alegere. Costumatii gratuite. Puncte de lucru in sectoarele 1,2,3,4 si 6. Contactati-ne non-stop; **5.128 L;** ☎0745.651.791/ 0770.752.856 officejustyou@gmail.com

1759. **Modele** online Personal feminin cu/fara experienta salariu 6000 lei+procent 50%-70%, avans 500$ Bonus 900$, program optional. Legalitate, locatii in toate sectoarele. Confidentialitate; **10.000 L;** ☎0770.456.112/ 0784.458.616 studionaughtykats@gmail.com

1760. **Modele** online Supreme Studio iti ofera castiguri intre 3.500$- 7.800$ lunar. Bonus angajare 700$. Program optional. Plati oferite zilnic, saptamanal, bilunar. Puncte de lucru: Unirii, Crangasi, Obor, Universitate, **7.800 €;** ☎0728.611.611/ 0768.515.515 supremeoffice@yahoo.com

1761. **Modele** online, Cea mai buna echipa condusa de un model de top 3 Live Jasmin. Vrei sa faci parte din echipa noastra? Ai posibilitatea sa lucrezi intr-o echipa tanara si profesionista, castiguri de minim 3000 USD lunar. Te asteptam alaturi de noi chiar de maine, comision 60% din castigurile realizate de catre tine; www.empressv-studio.ro ☎0786.400.195 office@empressv-studio.ro

1762. **Modele** online, esti comunicativa, Iti doresti venituri motivante si un job stabil, atunci, vino sa ne cunosti, noi te ajutam sa fii rich pe toate planurile. Job bine platit 100% procent din incasari in prima luna ☎0722.101.020 hr@richgirls-studio.ro

1763. **Modele** online, bonus angajare online, salariu fix 2000lei,fara target + comisioane, siteuri noi, trafic. Fara reguli/ amenzi stupide. Oferim contract de munca, training. Posibilitate avansuri. Bonus angajare platit imediat. **2.000 L;** ☎0746.387.246 angajari@sheebastudios.ro

1764. **Modele** online. Ai vrea sa castigi in fiecare zi mii de dolari? Devino acum model la Fetish World, cel mai mare studio de videochat fetish din Romania. Lucrand la noi iti vei permite orice. Domeniu 100% legal, www.fetish-world.ro ☎0766.016.639 angajari@fetish-world.ro

1765. **Modele,** 1500$ salariu garantat. TrustStudio angajeza modele. Oferta: cm, salariu garantat 1500 $, prima angajare 100 $, poze profi, training, bonusuri, promovari, 5 zile/saptamana, suport tehnic 24 h/zi, locatie de lux, seriozitate, **6.000 L;** ☎0768.713.617 office@trust-studio.ro

1766. **Modele,** fete bonus angajare 300$. Comision 80% net in prima luna. Plata la zi sau bilunar. Fara reguli stricte si abuzive. Hai si tu in echipa BeYou, **5.000 L;** ☎0763.089.972/ 0730.872.297 office@beyou-studio.ro

1767. **Modele,** Geisha's Path, cazare gratuita Vrei independenta financiara? Nimic mai simplu. Studio-ul nostru este exact ceea ce cauti. Vei beneficia de ajutorul unor traineri de top care te vor indruma spre culmile succesului. ☎0762.442.852 geishaspath@gmail.com

1768. **Modele.** Supernality Studio Bucuresti parte a Supernality Group Chicago cauta modele. Hai sa ne cunoastem! ☎0720.296.859 contact@supernality.com

1769. **Modelier,** confectioner cu experienta pentru atelier design vestimentar. Salariu motivant, conditii de lucru foarte bune, carte de munca. Detalii la tel. ☎0721.375.733

1770. **Mon** Cher Dorobanti angajeaza ospatari cu experienta; ☎0734.435.435

1771. **Monda** angajeaza la magazinul din 1 Mai Ne extindem incontinuu si cautam colegi noi. Suntem energici, entuziasti si pasionati de ceea ce facem. Crezi ca te potrivesti? Te asteptam in echipa noastra. Trimite CV: jobs@qbiz.ro. ☎0740.308.960 qbiz03@yahoo.com

1772. **Monda** angajeaza lucrator comercial, casier avem 4 locuri disponibile, la magazinele din 1 Mai(Ion Mihalache 45) si P-ta Muncii. Oferim 3000 Lei brut + bonusuri de performanta + prime de concediu ☎0740.308.960 qbiz03@yahoo.com

1773. **Montator** aparate de aer conditionat, frigotehnist, Climatico, angajeaza frigotehnisti cu experienta, pentru instalare, depanare si mentenanta echipamente de climatizare tip pompa de caldura aer-aer, casnice si industriale; ☎0722.975.599/ 031.432.70.70 cariera@climatico.ro

1774. **Montator biciclete, zona Targ Vitan, salariu atractiv; ☎0745.099.708**

1775. **Montator** demontator auto urgent, cu experienta, Sector 3, salarizare 2000-5000 conditii avantajoase, ☎0727.881.911 autototal.complet@gmail.com

1776. **Montator** folie transparenta terase Angajam montator sisteme de folie transparenta pt terase. Experienta obligatoarie. Salariu motivant. Permis cat B. **2.000 L;** ☎0763.657.951 liviu@jaluzeleprestige.ro

1777. **Montator** lacatus GK (montator gips-carton) Angajam montator gips-carton, contract de munca, salariu atractiv, rugam seriozitate. Firma, pentru detalii, ☎0766.450.736

1778. **Montator** mobilier firma amenajari interioare angajam montatori mobila cu experienta, tamplari, in special mobila de bucatarie, carnet auto categ. B- avantaj, diurna, transport si cazare asigurate; ☎0738.757.207 iulia.maticiuc@inter-design.ro

1779. **Montator** pal Fabrica de mobila la comanda angajeaza montator mobilier pentru atelier cu experienta în domeniu. Salariul este cuprins între 2000 si 3000 ron în functie de abilitatile profesionale; ☎0727.056.131 catalin.niculae82@yahoo.com

Societate de catering angajează
AJUTORI DE BUCĂTAR | LUCRĂTORI BUCĂTARIE
în zona Republica, sector 3
Cerinţe: să fi lucrat în domeniu minim 1 an, sociabil, prietenos
SALARIU + TICHETE
Tel: 0786.293.700, 0742.685.104

Angajăm **ŞOFERI PLATFORMĂ TRACTARE**
cu experienţă în domeniu
Oferim: salariu fix + comision
Relaţii suplimentare: **0799.946.123**

ÎNVĂŢĂTOARE
Unitate de învăţământ particulară din Corbeanca-Ilfov, angajează:
ÎNVĂŢĂTOARE, EDUCATOARE-ÎNGRIJITOARE, MENAJERĂ-BUCĂTĂREASĂ, SECRETARĂ-ASISTENTĂ MEDICALĂ
0724.215.832

LOCURI DE MUNCĂ

Rio Bucovina angajează

personal pentru depozitul din Chitila:

GESTIONARI, STIVUITORIŞTI, LUCRĂTORI DEPOZIT, ŞOFERI DISTRIBUŢIE, AJUTOR PE MAŞINĂ

Oferim:
- transport de la stația de metrou 1 Mai (Piața Chibrit)
- salariu atractiv și bonuri de masă
- ore suplimentare plătite

Puteți depune CV-ul la: **nicoleta_olaru@rio-bucovina.ro**
Relații suplimentare la: **0742.220.513** sau **0744.437.845**

1780. **Montator** parchet laminat Bucuresti Parchet Shop salariu intre 2.600 si 3.200 Lei (in functie de numarul de metri montati lunar) cu contract munca 8 ore. Pentru 750 metri montati lunar se incaseaza 3000 Lei **2.900 L;** ☎0766.648.216/ 0784.110.410 contact@parchet-shop.ro

1781. **Montator** pardoseli epoxidice cu sau fara experienta. Salariu 2500- 4000 lei. ☎0774.918.434

1782. **Montator** subansamble, angajam urgent, pentru firma Stratum Englosures SRL Bucuresti. Oferim contract pe perioada nedeterminata, salariu atractiv, bonuri de masa, prima lunara in functie de performanta, program luni- vineri, in doua schimburi: 6.00- 14.00/ 14.00- 22.00. Relatii la tel. ☎0729.925.035

1783. **Montator** subansamble, angajam urgent, pentru firma Stratum Englosures SRL Bucuresti. Oferim contract pe perioada nedeterminata, salariu atractiv, bonuri de masa, prima lunara in functie de performanta, program luni- vineri, in doua schimburi: 6.00- 14.00/ 14.00- 22.00. Relatii la tel. ☎0729.925.035

1784. **Montator** tamplarie PVC Angajam montator tamplarie PVC si aluminiu, cu experienta si permis auto. Oferim salariu motivant, prime Sarbatori, plata ore suplimentare. Detalii la tel. ☎0723.197.037

1785. **Montator** tamplarie PVC Firma cu experienta de peste 15 ani, angajam personal calificat in domeniul Tamplariei PVC..De preferat cu permis auto, experienta in domeniu, constituie un avantaj. **1 L;** ☎0729.741.556 panoramglassoffice@gmail.com

1786. **Montator** tamplarie PVC Societatea SC Sibel Plast Impex SRL, cu profil productie tamplarie PVC angajeaza montator tamplarie PVC. Oferim training si un pachet salarial motivant. Pentru detalii sunati la tel. ☎0784.236.196 resurseumane.sibelplast@gmail.com

1787. **Montator** tamplarie PVC cu experienta si permis conducere. Asiguram si cazare pentru cei din provincie. Salariu motivant. Zona Militari; ☎0721.410.591

1788. **Montator** tamplarie PVC. Comfortex Home Design Srl angajeaza montator tamplarie PVC, rulouri exterioare din aluminium, jaluzele detinator permis auto cat.B. Zona: Calea Vitan Sector 3. Rugam seriozitate. ☎0720.449.944 ellavoicu@yahoo.com

1789. **Montator** tubulatura ventilatie persoane inventive si cu imaginatie, orientat catre rezultate, persoane deschise catre munca in echipa, experienta in posturi similare sau alte locuri de munca montator tubulatura, ☎0758.503.472 office@bellemoon.ro

1790. **Montator,** demontator auto, cu experienta tinichigiu auto, salariu 2.000-3.500; ☎0743.336.664 autototal.complet@gmail.com

1791. **Montator,** demontator autoturisme, cu sau fara experienta pricepere la demontare dezechipare autoturisme, sector 3, oferim cazare, salariu 2500-4000. **4.000 L;** ☎0726.215.246 autototal.complet@gmail.com

1792. **Montatori** tamplarie pvc cu permis B, zona Berceni, ☎0723.283.374

1793. **Montatori** tamplarie PVC, montatori aer conditionat, sudori pentru SC Andreea s Plast@Construct. Salariu intre 2500-3000 lei. ☎0724.198.303/ 0729.089.706

1794. **Montatori** mobila cu experienta in mobilierul impachetat tip Ikea, Dedeman, Tamos, Kalithea, etc. Program 09:00 - 18:00, I-v. Salariu avantajos 1500-2600 lei plus diferite beneficii. **2.200 L;** ☎0799.996.760 romontaj@gmail.com

1795. **Montatori** mobila Fabrica de mobila la comanda angajeaza personal cu experinta min 1 an in montaj mobilier la comanda. Salariu avantajos si contract pe perioada nedeterminata. Permis de conducere cat. B, ☎0786.194.467 victoriarusu@datrimex.ro

1796. **Montatori** montaj parchet, usi interior si trepte, cautam montatori zona Bucuresti; avem atelier tamplarie productie trepte lemn masiv, showroom cu parchet stratificat si masiv, usi de interior Germania; ☎0749.279.847 office@treptelemn.ro

1797. **Montatori** si muncitori necalificati Tubulatura HVC montatori meseriasi si necalificati priceputi si dornici de a invata o meserie curata si bine platita, salariu intre 2.400-3.500, cazare, **3.500 L;** ☎0720.604.219

1798. **Montatori** tamplari mobilier din PAL melaminat, sunati pentru informatii.Salariu 2.500 ron. Persoane cu experienta sau cunostinte in domeniu. Program luni-vineri orele 8-16. In incinta Faur sector 3. Carte munca; **2.500 L;** ☎0766.638.967 office@marcoshop.ro

1799. **Montatori** tamplarie PVC cu sau fara experienta in program de reabilitare, Radu; ☎0765.591.970

1800. **Montatori** tamplarie pvc calificati/necalificati firma cu 14 ani experienta in domeniu angajeaza montatori tamplarie pvc, aluminiu usi, salariu fix + bonus din montaje, permis de conducere categoria B reprezinta un avantaj;www.tamplarie.com **3.000 L;** ☎0784.355.022 george.satnoianu@tamplarie.com

1801. **Montatori** tamplarie PVC cu experienta firma serioasa angajeaza montatori tamplarie PVC (termopane) cu si fara experienta. Cerem si oferim seriozitate. Salariu intre 2500-3000 de lei Urgent; ☎0770.737.179 Promopvc@yahoo.com

1802. **Montatori** tamplarie PVC, calificati si necalificati. ☎0730.619.925 office@setigroup.ro

1803. **Montatori** termopane cu experienta salariu intre 2500-3000 Lei, urgent ☎0728.371.397 Isaila_razvan@yahoo.com

1804. **Montatori** tigla metalica cu experienta pentru firma din Bucuresti, plata salariului saptamanal, fara intarzieri la plata, se asigura carte de munca, concediu de odihna si bonusuri la montaj, lucrari in Bucuresti si Ilfov, de lucru inclusiv iarna **5.200 L;** ☎0723.153.211 edificia@yahoo.com

1805. **Montatori** tigla metalica cu experienta, in regim zilier, program 8-18, salariul platit in fiecare seara, scule si echipament asigurat, posibilitate de formare echipa proprie, asigurare carte de munca si cazare pe perioada colaborarii. **150 L;** ☎0723.153.211

1806. **Motostivuitorist** Experienta min.1 an pe stivuitor, atestat ISCIR vizat la zi, cazare gratuita camin, salariu net 1800 lei, companie cu sediul in Popesti Leordeni, Sos.de Centura nr. 111, anunt valabil 30 sept. 2018. **1.800 L;** ☎0754.024.038 depozit.central@deltaacm.ro

1807. **MUNCITOARE** necalificate pentru depart. productie la firma Zarea. Interviuri zilnic orele 13-15 la sediul din Bd. Bucurestii Noi nr. 176, sector 1. Transport: metroul statia Parcul Bazilescu si autobuz 697; ☎021.667.00.20 office@zarea.ro www.zarea.ro

1808. **Muncitor** ambalator produse chimice SC profil chimic platforma Catelu (zona Republica) angajeaza muncitor-ambalator. Cerinte: seriozitateAvantaje: notiuni de chimie, carnet B, domiciliu sector 3 sau 2. Relatii tel. ☎0770.462.440/ 0745.999.343

1809. **Muncitor** calificat in productia de mobila Eco Mob & Home Design, angajeaza muncitor calificat cu experienta in productia de mobila din pal melaminat, asiguram un salariu avantajos, program 8 ore/ zi, punct de lucru: Bld. Iuliu Maniu, sector 6, ☎0726.160.264 ecomob.homedesign@yahoo.com

1810. **Muncitor** calificat tamplar, tapiter, croitor firma renumita angajeaza in conditii avantajoase. Program de luni pana vineri de la ora 07:00- 15:30 (1 ora pauza de masa) **2.200 L;** ☎0720.200.876

1811. **Muncitor** cu permis de conducere, fabrica detergenti sector 3 angajeaza muncitor cu permis, coordonator productie, automatist, electrician. CV la email. www.arcalux.ro ☎0722.404.983 arcalux@yahoo.com

1812. **Muncitor** depozit firma corpuri de iluminat angajeaza muncitor pentru depozit,domeniul corpuri de iluminat,program L-V, 08-17 , salariu 2500ron, rog cv la office@atas.ro, detalii la **2.500 L;** ☎0768.633.974

1813. **MUNCITOR DEPOZIT MATERIALE CONSTRUCTII, ZONA FUNDENI, 3.000 L; ☎0735.887.402**

1814. **Muncitor depozit, Societate comerciala de distributie articole menaj plastice, angajeaza muncitor depozit cu contract munca, salariu motivant. Rugam seriozitate. Tel. ☎0732.777.291/ 0762.222.224/ 0784.283.720 trimarq@trimarq.ro**

1815. **Muncitor** intretinere si reparatii angajam muncitor pentru intretinere si diverse reparatii, in Militari, apropiere Mall Plaza Romania. Salariu 2000 lei net si bonuri de masa. Experienta intr-un post similar constituie avantaj; **2.000 L;** ☎0751.077.844/ 0743.501.155 laborator.chocolat@yahoo.com

1816. **Muncitor** montator schela si platforme angajam muncitor pentru montaj-demontaj schela de fatada si platforme autoridicatoare in Bucuresti,Salariu fix .Bonuri de masa. Program: Luni-Vineti 08:00-17:00; ☎0774.699.394

1817. **Muncitor** necalificat Angajam din toata tara muncitori necalificati vopsitori si electrician intretinere, asiguram cazare, masa si salariul atractiv. ☎0724.043.691/ 0728.101.357 tufisimarianviorel@yahoo.com

1818. **Muncitor** necalificat Angajam muncitor necalificat pentru stand Dragonul Rosu. Detalii la tel. ☎0745.761.111

1819. **Muncitor** necalificat Daca iti cauti de munca si nu stii ce fel de meserie sa iti alegi te invitam la noi in ehipa pentru a lucra in bucatarie, cureti legume si ne ajuti la curatenie. Banii tai 1.800 lei cu contract. **1.800 L;** ☎0743.155.016 ioana.ciuca@scandia.ro

1820. **Muncitor** necalificat Fabrica de mobila la comanda angajaza muncitori necalificati pentru atelier cu o minima experienta in domeniu mobilierului. Salariul este cuprins intre 1600 si 2000 ron in functie de abilitati; ☎0727.056.131 catalin.niculae82@yahoo.com

1821. **Muncitor** necalificat Fabrica producatoare de mobila angajeaza in conditii avantajoase muncitori necalificati. Program de lucru de luni pana vineri (07:00 - 15:30, 1h pauza de masa). Sector 3. ☎0723.606.863

1822. **Muncitor** necalificat ingrijirea spatiilor comune dintr-un cartier rezidential. Activitati gradinarit, dat matura, strans ambalaje, mici gunoaie etc. Salariu 1400 lei, sos Alexandriei/ Rostar. Transport asigurat de la Cora. **1.400 L;** ☎0727.706.783

1823. **Muncitor** necalificat pentru centru fier vechi, zona Lujerului. Conditii bune de munca **1 L;** ☎0720.798.091 ovidiumanucu@gmail.com

1824. **Muncitor** necalificat pentru depozit materiale de constructii, Bd. Biruintei Pantelimon; ☎0736.640.392 somes_srl@yahoo.com

1825. **Muncitor** necalificat pentru depozit sos. Alexandriei Bragadiru, relatii la telefon; ☎0736.640.392 somes_srl@yahoo.com

1826. **Muncitor** necalificat pentru depozit, cu sau fara experienta. Carte de munca, salariu atractiv. Zona Obor. Seriozitate, punctualitate, disponibilitate imediata. Program de zi ☎0751.873.793

1827. **Muncitor necalificat pentru firma salubrizare (incarcator masina); ☎021.316.16.61/ 0731.837.033**

1828. **Muncitor** necalificat pentru firma servicii de telecomunicatii, beneficii: calificare la locul de munca, salariu atractiv (de la 2000 dupa perioada de calificare), cazare pentru muncitori din provincie; ☎0740.381.516

1829. **Muncitor** necalificat pentru incarcat/ descarcat schela/ popi, etc. Salariu **2.200 L;** ☎0764.323.289

1830. **Muncitor** necalificat pentru pentru instala?ii sanitare si termice la blocuri noi. Program de la 8-17 de luni pana vineri; **1.900 L;** ☎0722.692.595

1840. **Muncitor** necalificat, mecanic, ajutor morar Moara sector 4 angajeaza muncitor necalificat, ajutor morar, mecanic, incarcatori descarcatori, ambalatori se ofera salariu atractiv. ☎0371.050.144

1841. **Muncitor** necalificat, operator chimist, producator de cosmetice, in Bucuresti, zona Berceni. Disponibilitate pentru munca fizica. Program 2 schimburi; ☎0752.131.581/ 021.460.82.01 contact@papillon.ro

1842. **Muncitor** necalificat, sector 3, Fabrica textile, angajeaza necalificati, 3 schimburi, pentru domeniul textile. Supraveghere, curatare si mentenanta masini de tricotat. Salariu, bonuri, transport, bonusuri. ☎0756.066.012 mihaela@tbr.ro

1843. **Muncitor** necalificat, tamplarie PAL, oras Pantelimon (circula Ratb), ajutor prelucrare/montare mobilier la comanda cu posibilitatea de a invata lucruri noi, pregatire, slefuire piese MDF, vopsire. Contract munca. **1.450 L;** ☎0723.569.221/ 0721.253.292

1844. **Muncitor** necalificat-ambalator angajam muncitori necalificati pentru postul de ambalator manual. Salariul este de 1700 lei, program in 2 schimburi 7.-15.30.00 /11.00 -19.30L-D, sambata liber, Bd Th Pallady nr 44 D,duminica se lucreaza ☎0737.523.284

1845. **Muncitor necalificat. Muncitor necalificat angajeaza urgent firma cu sediul in Afumati Ilfov. Se asigura transport; ☎0723.984.321**

1846. **Muncitor** necalificat/instalator angajez muncitor necalificat sau instalator program full time flexibil, salariu avantajos, cu carte de munca. Instalator cu experienta in domeniu sau muncitor necalificat cu experienta pe santier; ☎0745.186.391

1847. **Muncitor** pensionar fabrica detergenti sector 3 angajeaza muncitor pensionar. Conditii de munca si salarizare foarte bune; ☎0722.404.983 arcalux@yahoo.com

1848. **Muncitor** productie publicitara firma de productie publicitara angajeaza muncitor pentru stantare si ambalare in conditiile legii . Societatea se afla in sect.4 , la P-ta Sudului . Cer si ofer seriozitate; ☎0764.639.553

1861. **Muncitori** atelier cu sau fara experienta in domeniul tamplariei din aluminiu. Conditii avantajoase, bonuri de masa, prime anuale, ore suplimentare platite. Localitate Voluntari. www.everest-int.ro ☎021.350.33.83/ 0722.250.799 office@everest-int.ro

1862. **Muncitori** Bucuresti pentru retea telefonie cu posibilitatea de calificare.Ofer cazare, transport si salariu atractiv 2300-2500 lei net pe luna, cu carte de munca. ☎0728.388.020 elena.popovici65@yahoo.com

1863. **Muncitori** calificati in constructii pt. firma constructii; ☎0727.346.698

1864. **Muncitori** calificati si necalificat angajeaza firma de constructii din Bucuresti, in conditii avantajoase. Se ofera cazare pentru cei care nu locuiesc in Bucuresti. ☎0764.431.587

1865. **Muncitori** calificati - necalificati, sef santier, mecanic/ operator buldoexcavator - utilaje de constructii, inginer constructor. Salariu motivant +alte beneficii; ☎0725.518.704

1866. **Muncitori** calificati hale industriale angajam personal pentru constructii industriale, oferim cazare si masa, conditii foarte bune de lucru, salariu atractiv, calificare la locul de munca, obligatoriu apt lucru inaltime; **1 €;** ☎0725.558.285/ 021.313.38.89 office@plana-innova.com

1867. **Muncitori** calificati in acoperisuri SC angajeaza muncitori calificati, cu experienta in tinichigerie si dulgherie de acoperis. Salariu net 3500 lei. Asiguram cazare, transport la santier cu masini proprii. Tel. director. **4.000 L;** ☎0744.304.636

1868. **Muncitori** calificati si necalificati angajam pentru lucrari de finisaje in constructii. Salariu atractiv, contract de munca ☎0723.371.029 razvan@condraconstruct.ro

1869. **Muncitori** calificati si necalificati Firma Goodsign Production (www.goodsign.ro) angajeaza muncitori calificati si necalificati pentru domeniul productie publicitara. ☎0720.111.044 office@goodsign.ro

Firmă distribuţie (Oraş Pantelimon Ilfov) angajează

ÎNCĂRCĂTOR-DESCĂRCĂTOR

Salariul după perioada de probă 2.200 lei, inclusiv bonuri de masă

0738.675.011

1879. **Muncitori** constructii firma constructii angajam, dulgheri, fierari, zidari, zugravi ?i necalificati. Cautam oameni seriosi care isi doresc sa lucreze pe termen lungNr de contact; ☎0786.998.655

1880. **Muncitori** constructii calificati si necalificati Se ofera contract de munca, echipament protectie, Cazare gratuita, un loc de munca serios cu salariu platit la timp si motivational. Salariu intre 2.000-4.000 ron, **3.000 L;** ☎0761.134.500

1881. **Muncitori** cu experienta in constructii si necalificati. Se ofera cazare, masa de seara, salariu platit la saptamana. Punct de lucru in Bucuresti; ☎0729.420.902

1882. **Muncitori** cu experienta, echipe finisori fatada, firma de constructii cu experienta in domeniul reabilitarilor termice (fatade polistiren) angajeaza finisori fatade pt. reabilitari termice de blocuri. Se ofera plata la mp, transport, cazare. ☎0784.121.432 popescucristianadrian@yahoo.com

1883. **Muncitori** cu permis conducere, muncitori fara permis conducere, preferabil familie. Ofer cazare, pt. gradina legume 15 km de Bucuresti, seriozitate; ☎0753.819.816

1884. **Muncitori** cunostinte finisaje interioare (gresie, faianta etc.). Ofer 800 euro, masa si cazare; **800 €;** ☎0761.301.032

1885. **Muncitori** depozit fier vechi Angajam muncitori necalificati pentru depozit fier vechi. Zona str Fizicienilor, sector 3; ☎0720.228.931

1886. **Muncitori** fabrica tamplarie PVC Producator de tamplarie PVC angajeaza muncitori calificati si necalificati (asiguram calificare la locul de munca); ☎0746.372.326

1887. **Muncitori** finisaje interioare - rigips Muncitori cu experienta in domeniul finisajelor interioare, echipe de finisori finisari. Se ofera plata pe mp, cazare, transport. ☎0784.121.432 popescucristianadrian@yahoo.com

1888. **Muncitori in Bucuresti. Pot oferi cazare si mancare; ☎0769.118.851**

1889. **Muncitori** in constructii Cautam colegi care sa fie seriosi, punctuali, dornici de afirmare si pasionati de constructii. Salariul: 2600 lei + prime/ bonusuri. ☎0733.612.300 office@toplevelconstruct.ro

1890. **Muncitori** in constructii Firma constructii angajam cu caret de munca dulgheri, fierari si zidari. Pentru provincie se asigura cazare. Tel, de luni pana vineri intre orele 09.00-17.00. ☎0758.815.064 mavproiect@yahoo.ro

1891. **Muncitori** in constructii Firma constructii angajeaza rigipsari, zugravi si necelificati. Pentru provincie se asigura cazare. tel. de luni pana vineri, intre orele 09.00-17.00. ☎0758.815.064 mavproiect@yahoo.ro

1892. **Muncitori** in constructii, angajez pentru Bucuresti dulgheri, fierari, zidari, necalificati, electrician, instalator, montatori termosistem. Relatii la telefon. Pentru muncitorii din provincie posibilitate cazare in santier ☎0723.322.811 dantoader63@yahoo.com

1893. **Muncitori** in constructii, dezvoltator imobiliar angajeaza cu contract permanent muncitori calificati si necalificati in conditii exceptionale (zidari, fierari, rigipsari, etc). Salariu atractiv + cazare si 2 mese pe zi ☎0758.555.866

1894. **Muncitori** in constructii. Angajez muncitori calificati si necalificati in constructii. Fierari, dulgheri, zugravi, faiantari, rigipsarii, zidari. Salariul la 2 saptamani.Calificati 140 lei/zi; Necalificati 110 lei/zi; ☎0769.254.400/ 0726.496.783 bogdanvoicu1982@gmail.com

1895. **Muncitori** in crama, barbati la firma Zarea, program de 8 ore dimineata si conditii foarte avantajoase. Interviu luni-vineri orele 13-15 la sediul firmei bd. Bucurestii Noi nr. 176, sector 1, cu metrou statia Laminorului sau 112 ☎021.667.00.20 office@zarea.ro

1896. **Muncitori in depozit pt. depozit de obiecte sanitare (Bucuresti, zona Vitan- Barzesti. Cerinte: experienta in lucrul in depozit, persoane harnice, serioase. Oferim: salariu motivant alcatuit din salariu fix si bonus lunar in functie de performante, tichete de masa, plata orelor suplimentare, decontare transport pe mijloacele de transport in comun. Nu oferim cazare; ☎0720.112.734**

1897. **Muncitori in fabrica pt. Firma productie obiecte sanitare (Bucuresti, zona Ghencea) Cerinte: persoane harnice, serioase. Oferim: salariu motivant alcatuit din salariu fix si bonus lunar in functie de performante, tichete de masa, plata orelor suplimentare, decontare transport pe mijloacele de transport in comun. Se lucreaza in doua schimburi saptamanale. Nu oferim cazare: ☎0720.112.734**

1898. **Muncitori** in productie persoane cu sau fara experienta dornice de lucru, care sa fie interesate de un loc de munca intr-o companie de productie. Disponibilitate pentru program in schimburi. Bucuresti, sector 3. ☎021.569.05.07/ 021.569.05.07 cosmin.fatu@carboplak.ro

1899. **Muncitori in vederea calificarii la locul de munca in meseriile: lacatus constructii metalice, prelucrator prin aschiere, macaragiu pod rulant, sudor electric manual, termist-tratamentist. Salariu foarte motivant, decontare transport, cazare. Interviuri zilnic luni-vineri 8-14, Calea Grivitei 355, Bucuresti, la SC Griro SA; ☎021.224.19.65 recrutare@griro.ro**

1900. **Muncitori** lucratori productie mobilier angajam persoane fara experienta pentru sters, ambalat, manipulat, incarcat, descarcat si alte activitati specifice. Persoane cu experienta 2000 ron. Carte munca. L-V 8-18. Faur sector 3; **1.800 L;** ☎0766.638.967

1901. **Muncitori** necalificati angajam femei si barbati pentru productie program atractiv salariu 1800 lei + bonuri de masa ☎0772.261.614

1902. **Muncitori** necalificati angajam in domeniul tamplariei din lemn. Loc de munca in Bucuresti sector 3, relatii la telefon, ☎0725.200.202

1903. **Muncitori necalificati angajeaza Societate comerciala. Salariu motivant, bonuri de masa, bonusuri in functie de activitate, program 08-16.30. Relatii la telefon: ☎0726.711.301**

1904. **Muncitori** necalificati baiat, fata pentru sectia de mase plastice, zona Theodor Pallady, salariul net 1.500-2.500 lei; ☎0734.153.282

1905. **Muncitori** necalificati barbati pentru fabrica de margarina din Calea Vitan 240, program in 3 schimburi, 6-14/14-22/22-6, salariu 1300, bonuri, bonusuri, prime, cazier curat -cv obligatoriu **1.330 L;** ☎0746.111.159 info2@egh-hr.ro

1906. **Muncitori** necalificati barbati seriosi, pentru sortare deseuri in localitatea Sindrilita, Ilfov. La cerere putem oferi si cazare. Salariu net 2200 pe luna + 2 mese/zi. **2.200 L;** ☎0725.333.503

1907. **Muncitori** necalificati Cablare si montare echipamente. Seriozitate. Muncitori necalificati pentru lucrari electrice. ☎021.255.05.68/ 0787.855.751 office@asgrup.ro

1908. **Muncitori** necalificati cu sau fara experienta, domeniul vulcanizari auto, urgent, sector 3, salarizare 800-1500, comisioane, oferim cazare; ☎0723.772.532 autototal.complet@gmail.com

1909. **Muncitori** necalificati dulgheri, pt. firma. Seriozitate, contract de munca, cazare; ☎0737.187.223

1910. **Muncitori** necalificati Firma de constructii din Bucuresti angajam muncitori necalificati cu contract de munca full time si salariu atractiv.

1911. **Muncitori** necalificati firma renumita angajeaza in conditii avantajoase. Program de lucru de luni pana vineri intre ore 07:00 - 15:30 (1 ora pauza de masa) **1.700 L;** ☎0720.200.876

1912. **Muncitori** necalificati firma specializata in amenajari de spatii verzi angajeaza muncitori necalificati pentru lucrari de plantari si amenajari spatii verzi. Locatia este in Saftica, pe DN1. ☎0721.234.568

1913. **Muncitori** necalificati Fortis Laborem SRL - CAEN 4120, lucrari de constructii cladiri rezidentiale si nerezidentiale angajeaza muncitori necalificati, orar 09.00-17.00. ☎021.231.67.69/ 0771.255.256

1914. **Muncitori** necalificati Imobiliare Solutions Group, firma de constructii, pentru constructie 4 blocuri cartier rezidential sector 5, angajeaza muncitori necalificati. Toate detaliile se discuta la interviu; ☎0753.112.729 simona@imogroup.ro

1915. **Muncitori** necalificati manipulare marfa, supraveghere masini, pentru tipografie zona Fundeni, salariu de inceput 1600 Ron (bonuri de masa incluse) dupa 3 luni 1800 Ron. Program L-V **1.800 L;** ☎0724.660.827

1916. **Muncitori** necalificati muncitori necalificati in constructii civile. Proiectul este in Bucuresti, se ofera cazare pentru persoanele din provincie; **2.300 L;** ☎0771.478.736 office.epj@gmail.com

1917. **Muncitori** necalificati pentru confectionare talpi construite pentru incaltaminte, pt. societatea Authentic; ☎0730.591.310

1918. **Muncitori** necalificati pentru depozit alimentar Doraly Afumati. Salariu net 2500 lei. Pentru detalii sunati la tel. ☎0733.984.338

1919. **Muncitori** necalificati pentru depozite, asigur cazare, salariu negociabil, pentru detalii nr. ☎0758.085.895 xiaodong588@163.com

1920. **Muncitori** necalificati pentru polizat piese metalice. Relatii la telefon ☎0734.735.067/ 0734.735.066

SWAT FORCE ROMANIA

angajează urgent

AGENŢI DE PAZĂ

(bărbaţi şi femei)

pentru obiective din Bucureşti şi Ilfov

Salariu net între 1.400 - 1.680 lei/lună

în funcţie de specificul obiectivelor

De asemenea, angajăm

DISPECERI

(operator monitorizare video) femei

Salariu net 1.600 - 1.890 lei/lună

Telefon programare interviu: **0735.319.640**
0786.607.537; 0734.222.064

1831. **Muncitor** necalificat cablari sisteme curenti slabi Cautam muncitori necalificati pt. cablari sisteme curenti slabi in domeniul sistemelor de securitate. ☎0729.746.510 adrian.bonciua@securitymania.ro

1832. **Muncitor** necalificat confectii metalice Posturi deschise pentru tineri si nu numai. Prelucrari prin aschiere pe diferite masini automate, sudura, pregatire si montare piese. Formarile se vor face la locul de munca. Salariu si bonuri de masa; ☎0745.250.013

1833. **Muncitor** necalificat cu contract munca cu sau fara experienta, pentru activitati in santier, program lucru 8 h/zi, 1 h pauza de pranz. Salariul se plateste la 2 saptamani si se discuta la interviu. Oferim si solicitam seriozitate; ☎0744.316.317 office@topclassresidence.ro

1834. **Muncitor** necalificat paleti de lemn Incarcare-descarcare paleti, se poate oferi cazare. Salariu 1800 lei, 1 masa pe zi. Zona Ilfov, Stefanestii de Jos; ☎0747.709.090

1835. **Muncitor** necalificat pentru depozit Societate comerciala angajeaza lucrator depozit pentru incarcare/ descarcare marfa, pregatit comenzi marfa, infoliat paleti, zona Berceni - Metalurgiei; ☎021.684.60.00 office@darinne.ro

1836. **Muncitor necalificat pentru echipa de montaj pavaj muncitori necalificati sau cu experienta, din Bucuresti, pentru echipa de montaj pavaj.Salariul intre 2600 si 3900 lei in functie de experienta.Permisul de conducere poate fi un avantaj. 2.800 L; ☎0774.400.444 office@elit-pavaj.ro**

1837. **Muncitor necalificat, autoutilitara vidanja, cautam un coleg nou, muncitor necalificat pe vidanja. Se ofera cazare pentru persoanele din provincie. Locatie: Popesti Leordeni. Pentru mai multe info sunati la tel. 2.000 L; ☎0730.612.742**

1838. **Muncitor** necalificat, calificat in confectii Confectioneri, muncitori necalificati pentru pliaj si masa de croit pt. atelier de confectii in Prel. Ghencea, personal pentru munca la domiciliu, contract munca, tichete masa, 07.00-15.30; ☎0786.036.868/ 021.444.32.60 production@creastyle-impex.com

1839. **Muncitor** necalificat, calificat, pentru firma specializata in lucrari electrice de joasa tensiune, sau ajutor de electrician pentru a lucra in constructii. Salariu net: 1700 Lei + bonusuri. Mai multe detalii la tel. **1.700 L;** ☎0728.809.585 daioniteam@gmail.com

1849. **Muncitor** sau doi caut pentru lucrare de izolare cu carton bituminos terasa casei. Suprafata 40 mp; ☎0737.323.569

1850. **Muncitor** sau doi caut pentru lucrare de izolare cu carton bituminat. ☎+40737323569

1851. **Muncitor** sectie productie acumulatori auto avantaj: calificare minima (certificat de calificare) in urmatoarele meserii: electrician, lacatus mecanic sau mecanic, instalator, acumulatorist. Program lucru I-v 8-16. Salariu net 2300 ron+prime. **2.300 L;** ☎0745.031.031 office@mediamarket.ro

1852. **Muncitor** tamplarie AL, PVC, permis auto, salariu foarte bun; ☎0722.383.578/ 0745.999.088

1853. **Muncitor,** muncitoare Tunari - Ilfov, producator de semipreparate din carne angajeaza ambalator/e, necalifica/a, se lucreaza in 3 schimburi, 7,5 ore/zi. Oferim: transport asigurat, masa calda, tichete 15 Ron/zi, salariul atractiv. Detalii tel. ☎0799.933.172/ 021.266.52.51 eugenia.enescu@convenience.ro

1854. **Muncitor. Firma de constructii angajeza muncitor necalificat, zugrav, rigipsar, fainantar-pietrar; Conditii moderne de lucru, pachet salarial avantajos, cazare pentru persoanele ce nu au domiciliul in Bucuresti, binenteles contract de munca. Rog seriozitate. Informatii la tel. ☎0767.549.543**

1855. **Muncitori** calificati si necalificati in constructii interioare/exterioare, montaj pavaj, turnari beton etc, ofer cazare. ☎0763.345.199 anunt.anunt@yahoo.com

1856. **Muncitori** calificati si necalificati pentru placat blocuri. Salariul de la 600 euro in sus. ☎0746.760.970

1857. **Muncitori** in constructii; ☎0732.266.942

1858. **Muncitori** pentru depozit bauturi in Militari. Realtii la telefon; ☎0732.733.846/ 0732.733.853

1859. **Muncitori** SC Fibro Metals SRL angajaza la hala industriala Mogosoaia muncitori cu carte de munca;salariu minim 3000 lei net. ☎021.224.01.17

1860. **Muncitori** SMP Sun Structure firma de productie prelate si structuri metalice angajam lacatusi sau muncitori necalificati. Mai multe detalii va putem oferi la nr., ☎0762.664.100/ 0762.664.100 prelatesmp@gmail.com

1870. **Muncitori calificati si necalificati in constructii, cu posobilitatea calificarii la locul de munca. Oferim salariu atractiv, cazare si transport; ☎0728.388.020**

1871. **Muncitori calificati si necalificati pentru fabrica de mobilier tapitat (canapele si fotolii) din Bucuresti, membra a grupului Mobexpert. Salariu de proba 1900 lei net+ bonuri de masa (300 de lei lunar). Relatii la telefon; ☎0733.509.653**

1872. **Muncitori** calificati si necalificati, drumari Firma de constructii cu puncte de lucru in com Chitila si com Domnesti amgajeaza muncitori calificati si necalificati in domeniul constructiei de drumuri, asfaltatori, pavatori. ☎0722.271.606/ 0725.981.534 office@gama-admin.ro

1873. **Muncitori** calificati, zugravi, faiantari angajam; ☎0740.903.257

1874. **Muncitori calificati, necalificat, patiser, personal curatenie 4 ore pentru societate comerciala profil panificatie sector 2; ☎0734.808.809 infobellaromania@gmail.com**

1875. **Muncitori** calificati, necalificati in santier Firma de constructii zona Mogosoaia, angajeaza in conditii serioase forta de munca pentru santiere constructii in zona Bucuresti si imprejurimi. Nu oferim cazare in primele 3 luni. ☎0753.228.228

1876. **Muncitori** constructii Angajam cu forme legale muncitori calificati si necalificati pt placari blocuri cu polistiren. Salariu de la 170 lei/zi. Cerem si oferim seriozitate maxima !!! Mai multe informatii la telefon. **4.500 L;** ☎0738.877.758 mihaicatalin21@yahoo.com

1877. **Muncitori** constructii Angajez fierar-betonist si muncitori necalificati pentru santiere in Bucuresti si Ilfov. Salarii de la 10 la 17 lei/ora. **4.000 L;** ☎0722.648.935

1878. **Muncitori** constructii angajez muncitori calificati si necalificati cu forme legale pentru santiere in Bucuresti si Ilfov. Salariul de la 10 la 17 lei/h in functie de calificare; **4.000 L;** ☎0735.499.307

JOSI LOGISTIC

angajează

ŞOFER cu EXPERIENŢĂ

minim 1 an în domeniul distribuţiei de produse lactate

MANIPULANT cu EXPERIENŢĂ

minim 1 an în domeniul produselor lactate

Relaţii la tel: **0799.946.123**

- **Angajam distribuitor pedestru** fara limita de varsta. Plata la zi. Oferim cazare. **0728.650.079**
- **Baieti si fete** pentru postul de **agent vanzari,** cu sau fara experienta. Plata la zi. Oferim cazare. **0728.650.079**
- **Curier pedestru, agent distribuitor, promoter** pentru munca de teren Bucuresti (cu sau fara experienta), fara limita de varsta. **25 de posturi disponibile.** Salariul motivant. Oferim cazare. **0371.477.855**
- **Angajam agent vanzari, distribuitor,** cu sau fara experienta, fara limita de varsta, oferim cazare in Bucuresti, contract de munca; **0371.477.855**
- **Angajam urgent persoana** cu abilitati de negociere, comunicari si vanzari directe **pentru postul de reprezentant vanzari.** Oferim cazare. Pentru programari interviu sunati la numarul: **0733.380.388**
- **Muncitori calificati/necalificati** pentru distributie Bucuresti, cu sau fara experienta. Plata la zi. Oferim cazare. **0733.380.388**

LOCURI DE MUNCĂ

ELEKTRA INVEST SRL
Bucureşti angajează:
ELECTRICIENI MT + JT
Salariul este negociabil.
Persoană de contact Andrei Sivoglu.
Tel: **0721.639.827**

1921. **Muncitori** necalificati pentru santier. Oferim cazare; ☎0731.155.659/ 0740.634.968

1922. **Muncitori necalificati si dulgheri, salariu atractiv, la timp, pt. firma constructii. Oferim cazare la nevoie; ☎0724.258.882**

1923. **Muncitori** necalificati - fabrica de mobila, fabrica de mobila cu o experienta de peste 16 ani in domeniu angajeaza personal ne/calificat.- contract pe perioada nedeterminata; program de lucru 8 ore; salariu atractiv, bonusuri; ☎0723.151.750 contact@fabricademobila.ro

1924. **Muncitori** necalificati constructii, angajam 20 de muncitori necalificati, salariu brut 3278 ron, salariu net 2302 ron. Salariu net cuprinde: 1887 ron in cont, 315 ron bonuri de masa, 100 ron bonus Paste si Craciun. Pentru cei care au fost pacaliti; **3.278 L;** ☎0733.822.822 contact@transparentresidence.com

1925. **Muncitori** necalificati femei, barbati, urgent. Salariu 2300 Lei net. Program luni-vineri 12 h/zi in 2 schimburi. Cerinte 8 clase. Locatie sector 4. Detalii la telefon **2.300 L;** ☎0733.409.308

1926. **Muncitori** necalificati in conditii avantajoase, lucrari stradale de minisantuire, in domeniul telecomunicatiilor. Sapatul, spartul si excavatul se face cu utilaje. Salariu net intre 1800 si 2200 de lei, cazare in Bucuresti, decontam transport. ☎0769.467.442

1927. **Muncitori** necalificati in constructii, SC Sight Control angajeaza muncitori necalificati in constructii. Santierul este in zona Filaret sector 4, in caz de nevoie asiguram cazare. Relatii la telefon. ☎0769.083.531 office@sightcontrol.ro

1928. **Muncitori** necalificati pentru fabrica pavaje Salariu intre 3200 si 3400 lei. Asiguram cazare pentru muncitorii veniti din provincie; ☎0755.040.404

1929. **Muncitori** necalificati pt spatii verzi Angajam muncitori necalificati pentru amenajare si intretinere spatii verzi din Bucuresti; ☎0742.092.426 gevaconstruct@gmail.com

1930. **Muncitori** necalificati sect.6 angajez muncitori necalificati in constructii pentru santiere din sector 6 -bld. Iuliu Maniu. Salariu in functie de performanta. Contract de munca + transport. Cer si ofer seriozitate; ☎+40744522170 cristian.chitimia@gmail.com

1931. **Muncitori** necalificati si ambalatori, SC Sweet Bread SRL Bucuresti angajeaza zece persoane pentru posturile de muncitori necalificati si ambalatori in domeniul panificatie. ☎0762.238.405 office@sweetbread.com

1932. **Muncitori necalificati, firma de constructii angajeaza pentru curatenie in santier. Salariu 100 lei/zi, contract de munca la 8 ore; ☎0733.931.974**

1933. **Muncitori** necalificati, firma de constructii si instalatii ang. personal calificat si necalificat pentru lucru in Bucuresti si Brasov, se ofera cazare, transport si diurna **2.200 L;** ☎0762.111.666 office.roingsystems@yahoo.com

1934. **MUNCITORI NECALIFICATI, RIGIPSARI SI ZUGRAVI PENTRU FIRMA DE CONSTRUCTII; ☎0723.767.805**

1935. **Muncitori** necalificati, societate comerciala cu activitate in productia de mobilier din pal melaminat si MDF, angajam persoane serioase si dornice sa se alature colecticului nostru. Mediu de lucru placut, salariu atractiv ☎0725.872.091 mabisvb@yahoo.com

1936. **Muncitori** necalificati, calificati Angajam muncitori necalificati/calificat oferim cazare gratuita + 80-100 Lei /zi, pentru mai multe detalii, va rog sa ma contact. **100 L;** ☎0725.368.099

1937. **Muncitori** necalificati, tamplari pt. fabrica de mobila din zona Fundeni, sectorul 2. Program de lucru 07:00-15:30. Pauza de masa, ore suplimentare platite, salariu avantajos; ☎0722.209.503/ 0729.994.304

1938. **Muncitori** necalificati. Cautam zilieri - castiguri intre 100-150 lei/zilnicVrei sa muncesti atunci cand ai timp si sa castigi zilnic intre 100 si 150 de lei? Detalii si inscrieri direct la numarul de telefon; ☎0738.749.656

1939. **Muncitori** operatori masini de fasonat, Baduc SA angajeaza pentru sectia de productie din Popesti Leordeni, sudori, lacatusi, in vederea calificarii ca operatori masinisti fasonare automata otel beton; ☎0745.101.251 liliana.constantin@baduc.ro

1940. **Muncitori pentru constructii: muncitori calificati si neclaificati pentru lucrari de zidarie, tencuiala, sape, rigips, glet, gresie, faianta. Ofer cazare; ☎0723.953.554**

1941. **Muncitori** pentru firma cu aparatura sport. Livrat produse, aprovizionat magazin, aranjat depozit; ☎021.211.33.44

1942. **Muncitori productie Fabrica de mase plastice Berceni angajeaza muncitori productie 3 schimburi (experienta nu este obligatorie). Beneficii: salariu 1380 RON net,tichete de masa, vacante (Craciun, Paste, August).Telefon: ☎0733.947.325**

1943. **Muncitori** santier firma de constructii angajam muncitori calificati (rigipsari, gresie, faianta) si necalificati; ☎0767.880.590

1944. **Muncitori** seriosi, calificati si necalificati in constructii, plata saptamanal, salariu atractiv. ☎0755.142.881

1945. **Muncitori** tineri necalificati, finis int Bucuresti Cautam faiantari, rigipsari (inclusiv necalificati), pentru colaborare in Bucuresti - amenajari interioare. Contract munca legal, salariu motivant si posibilitate de crestere in functie de performante. ☎0743.267.907

1946. **Muncitori,** angajam muncitori calificati si necalificati sau echipe pentru reabilitare termica (placare polistiren) in Bucuresti sector 2 si 3 si 6. Salariu atractiv. Detalii la tel. Rog seriozitate. Oferim cazare; ☎0734.715.088 andrei.climaexpert@gmail.com

1947. **Muncitori,** firma, angajam muncitori necalificati si zugravi salarii atractive, detali la telefon; ☎0727.716.001

1948. **Muncitori.** Firma tamplarie PVC cu sediul in orasul Pantelimon angajam muncitori necalificati. Femei si barbati. Tel: ☎0759.019.910

1949. **Municitori** calificati pentru amenajari interioare, constructii, salariu/zi, **125 L;** ☎0743.510.340

1950. **Necalificat,** zona Aviatorilor Angajam muncitor necalificat cu carte de munca. Program lucru 8ore/zi L-V intre 08:00-16:00Responsabilitati: ajutor instalator, lacatus in executarea lucrarilor necesare.Salariu net prima luna 1600. ☎0735.529.998 office@serviceclimatizare.ro

1951. **Necalificati** pentru atelier tamplarie pvc, zona Berceni, ☎0723.283.374

1952. **Necalificati** barbati Angajam urgent necalificati barbati. Se ofera salariu 1750 lei NET + 300 lei bonuri de masa. Program luni-vineri, 8h/zi in 3 schimburi. Perioada nedeterminata. Locatia Sector 3. **1.750 L;** ☎0723.427.247

1953. **Necalificati** barbati si femei Angajam urgent necalificati femei+barbati. Se ofera salariu 2.300 lei. Program luni-vineri 12h/zi in 2 schimburi. Se cere minim 8 clase, fara cazier. Pentru mai multe detalii sunati la telefon! **2.300 L;** ☎0723.427.247

1954. **Necalificati** constructii, barbati si femei la fabrica de pavaje, punct de lucru: Otopeni, str. Libertatii nr. 8, p.reper Garden Plaza. Statie ICTSMUA autobus (449, 780, 783). Oferim cazare, salariu 3.000-3.500 Lei **3.500 L;** ☎0766.085.519

1955. **Necalificati** depozit barbati angajam urgent. Salariu 1750 Lei net, 300 Lei bonuri de masa, transport decontat 150 de lei. Program luni-vineri 8h/zi in 3 schimburi. Locatie sector 3, str. Catanoaia **1.750 L;** ☎0733.409.308

1956. **Necalificati** inclusiv familie pentru depozit de legume, oferim cazare, plata se poate face zilnic. Exclus Bucuresti si Ilfov **2.400 L;** ☎0786.623.256

1957. **Necalificati** pentru curatenie in santier constructii, 100 /zi. Plata in fiecare saptamana, avem cazare, Mihaela; ☎0734.492.895

1958. **Necalificati** pentru saniter angajam. Piata Unirii, cazare+ diurna zilnica, plata la saptamana 100/zi. Program 08-18.00. L-V, S- 09-15. Marian; ☎0765.629.869

1959. **Necalificati** pentru saniter in Bucuresti. Avem cazare si diurna. Plata la saptamana 100 lei/ zi. Seriozitate. Stefan; ☎0740.838.160

1960. **Necalificati** si zidari, oferim loc de munca, 25 lei pt. mancare zilnic, pana la primul salariu, este cazare, santier Bucuresti; ☎0768.011.134

1961. **Necalificati,** barbati si femei la fabrica productie pavaje. Punct de lucru: Otopeni, str. Libertatii nr. 8. Statia ICSITMUA autobus (449, 780, 783). Oferim cazare gratis, sal. 3.000-3.500 L, **3.500 L;** ☎0766.085.519 armopavsrl@yahoo.ro

1962. **Necalificati,** firma de izolatii din Bucuresti angajeaza muncitori necalificati pentru montaj vata si cauciuc pe teava si tubulatura. Se ofera carte de munca, salariu negociabil, decontare transport, echipament. ☎0732.638.117/ 0731.369.991 izolatiitehnice@gmail.com

1963. **Ofer** unei persoane camera, masa, pentru lucru in gospodarie langa Cernica, cu animale, pasari; ☎0727.409.859

1964. **Ofer** zidarie la mc, sunati la tel. pentru mai multe detalii. Avem cazare Bucuresti; ☎0762.033.154/ 0762.548.811

1965. **Oferta** de munca, societate de productie cu sediul in Bragadiru jud Ilfov angajeaza ambalatoare produse alimentare. Program de lucru 7-15.30. Salariul net 1500 lei. ☎0742.064.899 adifpreferat@gmail.com

1966. **Om** de serviciu angajam urgent pentru bloc (femeie sau barbat) salariu minim pe economie, cu contract de munca. ☎0744.331.918

1967. **Om** pentru magazin accesorii gsm, cu experienta in vanzare accesorii telefoane si montaj folii telefoane, salariu de la 1.800 la 2.200 Lei ☎0785.116.060 petrelucian144@yahoo.ro

1968. **Operatoare calculator si relatii clienti fete pentru site. Cerinte: nivel mediu de operare pc, seriozitate, aptitudini de comunicare. Punct de lucru Mall Oriental Dragonul Rosu. Program L-V si 2 sambete pe luna ☎0771.766.207 cv@meimall.ro**

1969. **Operatoare pariuri sportive Ag. partener Superbet angajeaza operatoare pariuri sportive pentru ag din Militari Residence si Confort Urban Res. Rahova. Se asigura training ,programul si salariu atragator, tips, bonusuri. ☎0731.922.485 enachecatalina_mail@yahoo.com**

1970. **Operatoare** sala de jocuri pentru Optim Games zona Voluntari, program flexibil in ture, salariu 2000 net plus tips, bonusuri. Mediu placut de lucru, nu necesita experienta, se ofera training **2.000 L;** ☎0769.119.909

1971. **Operatoare** sala jocuri noroc in incinta Mega Mall, etaj 2, sector 2, Bucuresti. Langa Arena Nationala. Relatii la telefon, e-mail **1.700 L;** ☎0725.550.268 minacristi@gmail.com

1972. **Operatoare** sali jocuri de noroc Firma jocuri de noroc angajeaza pt. postul de operatoare in Bucuresti, cu sau fara experienta. Oferim cazare pentru 2 fete intr-un apartament, salariu motivant+ bonusuri si posibilitate de tips, urgent, ☎0725.525.025 sphinxarena2014@gmail.com

1973. **Operator** abs locatie incinta Faur, posibilitati de avansare,salariu motivant ☎0722.101.050 office@regencycompany.ro

1974. **Operator** ambalare farmaceutice, firma in domeniul farmaceutic angajeaza pentru fabrica din Bucuresti sectorul 4 operator masina automata/ semi automata de ambalare. Rog trimiteti CV la adresa email ru.farma@gmail.com

1975. **Operator** automate cafea si snack&food, Lavazza, Doncafe, Jacobs, Amigo. Postul presupune alimentarea si intretinerea automatelor. Salariu 1500-2000 lei. Permis categ. B, minim 2 ani. Se ofera auto si tel. **2.000 L;** ☎0758.110.000/ 0758.102.030 tonomatuldecafea@gmail.com

1976. **Operator** buldoexcavator, miniexcavator, bobcat Firma de constructii angajeaza operatori pentru buldoexcavator, miniexcavator, miniincarcator tip bobcat. Salarii atractive, se asigura cazare; ☎0722.271.606/ 0723.567.941 office@gama-admin.ro

1977. **Operator** calculator cu experienta in notariat sau cu experienta in tehnoredactare acte pentru notariat, salariu atractiv plus beneficii ☎0723.307.527/ 0723.519.697 office@notariatbanuta.ro

1978. **Operator** calculator facturare Voluntari, angajam pe perioada nedeterminata pentru depozit produse alimentare. Program L-V 08:00-17:00. Salariu atractiv + bonuri masa + tel. Sarbatorile legale libere. Experienta pe post similar ☎0746.240.220 onofreiadrian@senic.ro

1979. **Operator** calculator, angajeaza SC Piu-Piu Prod, program 6.00-15.00, luni - vineri la punctul de lucru din B-dul Timisoara (Selgros Militari); ☎0723.654.393

1980. **Operator** calculator, oferim loc de munca de lunga durata. Experienta operare cu programe de contabilitate-gestiune, word, excel. Constitue avantaj resedinta Popesti-Leordeni, sau sector 4. CV la mail, officefastplus@gmail.com

1981. **Operator** calculator, pentru supermarket amplasat in sectorul 4, posibilitate de dezvoltare profesionala, experienta in domeniul retail reprezinta un avantaj **2.500 L;** ☎0725.563.362 dragos.issasupermarket@gmail.com

1982. **Operator** calculator, ofertare Comfortex Production Srl angajeaza operator calculator pentru ofertare produse. Zona Popesti Leordeni asiguram transport. Rugam seriozitate. www.jaluzele-ro.ro ☎0720.449.944 ellavoicu@yahoo.com

1983. **Operator** calculator, optimizare, pentru Regency Company, locatie: incinta Faur, salariu atractiv si posibilitati de dezvoltare ☎0722.101.050 office@regencycompany.ro

1984. **Operator** call center, angajam persoane cu sau fara experienta, pt call center in lb romana. Colectiv prietenos, salariu fix+bonusuri saptamanale, transport decontat. L-V 9.00-18.00. Sector 1. Pentru detalii, contactati-ne; ☎0765.739.182 ada.marian@violetgroup.ro

1985. **Operator call center, companie multinationala food delivery angajeaza operator call center cu sau fara experienta , se ofera pregatire la locul de munca, program flexibil de 8 ore /zi, 2.000 L; ☎0799.831.111/ 0720.987.739 claudia.petre@wisebox.ro**

1986. **Operator call center, Companie multinationala in extindere din domeniul food delivery angajeaza operator call center preluare comenzi telefonice, salariul 1800-2000 lei, program flexibil, 8 ore/zi. CV la mail. Relatii la telefon; 2.000 L; ☎0799.831.111/ 0747.815.440/ 0720.987.739 claudia.petre@wisebox.ro**

1987. **Operator** call center, societate comerciala, angajeaza persoane dinamice pentru postul de operator call center. Programul este de 8 ore, intervalul 08:30-16:30, weekend-ul fiind liber. Pachet salarial atractiv si bonusuri. **1 L;** ☎0748.800.976 simona3186@gmail.com

1988. **Operator** call center, operator calculator Companie multinationala in extindere din domeniul food delivery angajeaza operator call center preluare comenzi telefonice, salariul 2100- 2300 lei, program 8 ore/zi. Relatii doar la telefon. ☎0738.665.421/ 0738.665.423

1989. **Operator** call-center, experienta minim 6 luni. Salariu 1600-2000 lei. Soseaua Fundeni, nr 204, sector 2; **1.800 L;** ☎0748.529.615/ 0748.529.615 EDUARDPETRESCU10@GMAIL.COM

1990. **Operator** Cargo, lucrator gestionar, Manipulant marfa, posta pentru terminalul cargo. Venit net 1800 lei. Activitatea se desfasoara in Aeroportul Otopeni. ☎0372.462.014

1991. **Operator** casa de amanet de electronice. punct de lucru bulevardul Lacul tei 126-128. Perioada nedeterminata. Salariu 1800-2500 lei. **2.500 L;** ☎0752.011.776 wolftrans@yahoo.com

1992. **Operator** casier amanet pe raza municipiului Bucuresti. Relatii la: ☎0722.514.027

1993. **Operator CNC pentru mobilier, MamBricolaj dezvolta gama de servicii pentru clienti. Locatia: MamBricolaj str. Luica 180. Program in schimburi. Salariu de la 4.000 Lei brut + comision + prime 4.000 L; ☎0740.409.813 office@mam-bricolaj.ro**

1994. **Operator comenzi in cadrul unui cunoscut magazin ochelari de vedere, ochelari de soare, si lentile de contact. Locatie: Bd. Iuliu Maniu, nr. 7, sector 6, langa Afi Cotroceni. Program: 9:30 - 20 1.600 L; ☎0720.534.815 ionut.dragoi@passion4work.ro**

1995. **Operator** comenzi magazin online angajam operator pentru vanzari si relatii cu clienti! Pentru detalii sunati. ☎0771.514.592 abdallahsafi1@gmail.com

1996. **Operator** confectionare cablaj etichetare, Fogliani Romania SRL distributor si importator de materiale electrice cauta o persoana serioasa, responsabila, cu abilitati practice pentru productie, confectionare cablaj - etichetare ☎0749.190.408/ 0749.190.402 l.parache@fogliani.ti

1997. **Operator** curatenie Academiei Building Support Services, firma specializata in intretinerea si administrarea cladirilor de birouri, angajeaza personal curatenie in cadrul unei sucursale bancare. Program full-time salariu motivant ☎0752.150.677 andrei.buf@bss.ro

1998. **Operator** curatenie, angajam o doamna serioasa pentru curatenie societate comerciala. cos_georgeta39@yahoo.com

1999. **Operator** curatenie, pentru curatenie spatii comune (inclusiv parcare subterana) complex rezidential. Zona: piata Victoriei, sos Nordului. ☎0724.518.770

2000. **Operator** DDD Axiven Pest Control angajeaza operator DDD. Zona sec 3, Salariu 1800-2200 in functie de experienta. Extra: tichete de masa, masina, telefon. **2.000 L;** ☎0766.069.978 office@axivenpestcontrol.ro

2001. **Operator** ddd pentru compania ddd prestarea serviciilor DDD (Dezinsectie, Dezinfectie si Deratizare) la persoane fizice si persoane juridice; **1.800 L;** ☎0786.727.027 office@companiaddd.ro

2002. **Operator** etichetare, calculator, depozit pt. Fox, fabrica de mezeluri. Cunostinte calculator, efort fizic, program in schimburi, perioada nedeterminata, bonusuri, prime, masa calda gratuit. Sector 4. Contactati-ne intre orele 9-17 de L-V. **2.000 L;** ☎0726.718.768

2003. **Operator** exchange, amanet, exchange angajaza personal cu experienta in domeniu. Salariu motivant plus bonusuri fara targhet. Te asteptam in echipa noastra, CV + foto recenta pe email: amanet-platinum@gmail.com

2004. **Operator gestionare comenzi bucatarie interna cu livrare la domiciliu. Operator gestionare comenzi pentru Companie multinationala domeniul food delivery , sedii in toate zonele Bucurestiului, program in ture, salariu intre 1800 -2000 lei, contract de muncacv la mail 2.000 L; ☎0799.831.111/ 0747.815.440/ 0720.987.739 claudia.petre@wisebox.ro**

2005. **Operator gestionare comenzi Companie multinationala in domeniul alimentar angajeaza operator gestionare comenzi pentru toate zonele Bucurestiului,program felxibil, se asigura salariul intre 1800-2000 ron net, program flexibil, telefon: 2.000 L; ☎0799.831.111/ 0720.987.739 claudia.petre@wisebox.ro**

2006. **Operator gestionare comenzi pentru Companie multinationala domeniul food delivery ,sedii in toate zonele Bucurestiului, program in ture, salariu intre 1800 - 2000 lei, contract de munca, CV la mail 2.000 L; ☎0799.831.111/ 0747.815.440/ 0720.987.739 claudia.petre@wisebox.ro**

2007. **Operator** greifer Firma reciclare (Sos. Centura Bucuresti vis-a-vis penitenciar Jilava) angajam operator utilaj greifer. Asiguram instruire practica si scolarizare macaragiu. Cerinte: experienta minima depozit/ santier, ☎0727.732.933/ 0723.606.181

2008. **Operator** jocuri virtuale daca esti pasionat de realitatea virtuala, de jocuri precum Fifa, Fortnite, UFC, acest job este pentru tine. Hai sa faci parte din echipa noastra. ☎0728.741.467 stoicaionut.alexandru@yahoo.ro

2009. **Operator** linie productie responsabil cu operarea si supravegherea utilajului. Beneficii: pachet complet de specializare, transport decontat integral, masa subventionata, bonuri de masa, pachet salarial atractiv + bonusuri. ☎0725.206.363 adriana.negoiu@austriacard.ro

2010. **Operator** masina ambalat, manipulant marfuri pentru societate com. din domeniul moraritului, cu punctul de lucru in loc. Buftea, jud. Ilfov, se acorda transport gratuit, BM de 300 lei/luna ☎0746.118.878 angajari.panificatie@gmail.com

2011. **Operator** masina cusut carte in legatorie pentru tipografie, zona metrou 1 Decembrie. Contract de munca, salariu + bonuri de masa; ☎0787.751.325

2012. **Operator masini productie paste fainoase Angajam personal calificat sau necalificat pentru operare la masini de productie paste fainoase. Oferim pregatire. Program 8 ore luni-vineri. Salariu negociabil, contract nedeterminat. ☎0747.591.908 rossopomodoromania@gmail.com**

2013. **Operator montaj automatizari pentru usi garaj si porti, angajeaza societate comerciala. Necesar permis conducere si experienta in domeniu, sudor, lacatus. Zona Prelungirea Ghencea; ☎0734.212.983**

2014. **Operator montaj linii automate, persoana ce va desfasura activitati reconditionare echipamente electronice (telefoane mobile, tablete, laptop-uri, GPS-uri, smartwatch-uri). Locatie: Mogosoaia (transport asigurat de la metrou Basarab). Program luni-vineri: 7.30-16.00. Pachet salarial: 1.500 lei+ tichete de masa; ☎0733.000.662**

2015. **Operator** montaj turbo pentru fabrica din Militari Pacii. Cautam persoane serioase, dornice de venituri peste medie, chiar si fara experienta, activitatea consta in asamblarea turbosuflantelor ☎0752.017.292 angabriel@tutanota.com

2016. **Operator** pc depozit cunostinte minime pc, eficienta in introducerea datelor / crearea documentelor specifice nir, ordine de productie etc.) zona Militari. Trimiteti CV-ul dvs. pe e-mail; **1.500 L;** cosmin.rdg@gmail.com

SC IPROEX ENERGY MANAGEMENT angajează:
ŞOFER CATEGORIA B, C, E
(se acceptă şi pensionari cu drept de muncă)
INGINER/TEHNICIAN SERVICE centrale termice, cazane (experienţă + permis cat. B)
INSTALATORI TERMO-SANITARI - GAZE - cu contract de muncă
Oferim salariu atractiv, bonuri de masă.
Se cere experienţă şi seriozitate.
CV la adresa de e-mail office@iproexem.ro sau la tel. 0730.59.19.39

2030. **Operatori** injectie mase plastice, personal necalificat din Bucuresti si din provincie pentru injectie mase plastice si asamblat jucarii **1.800 L;** ☎0765.214.577 bruo@romtatay.ro

2031. **Operatori** productie in cadrul unei companii producatoare de obiecte sanitare din Bucuresti. Locatie: Bd. Preciziei.Program: L-V 3 schimburi **2.200 L;** ☎0720.534.815 ionut.dragoi@passion4work.ro

2032. **Operatori** productie in cadrul unei cunoaste fabrici de stilca din Bucuresti. Program: 3 schimburi. Nu necesita experienta si calificare. **2.600 L;** ☎0720.534.815 ionut.dragoi@passion4work.ro

2033. **Operatori** productie in cadrul unei cunoaste fabrici de stilca din Bucuresti. Program: 3 schimburi. Nu necesita experienta si calificare. **2.400 L;** ☎0720.534.815 ionut.dragoi@passion4work.ro

2034. **Operatori** productie in cadrul unei cunoaste fabrici de stilca din Bucuresti. Program: 3 schimburi. Nu necesita experienta si calficare. **2.600 L;** ☎0720.534.815 ionut.dragoi@passion4work.ro

2035. **Operatori** productie in cadrul unei cunoaste fabrici de stilca din Bucuresti. Program: 3 schimburi. Nu necesita experienta si calficare; **2.600 L;** ☎0720.534.815 ionut.dragoi@passion4work.ro

2036. **Operatori** utilaje terasiere (buldozer, excavator) cu atestat in comuna Vidra, judetul Ilfov, transport asigurat. Salariu 2.500 lei + bonusuri. Pentru detalii sunati la telefon: ☎0735.312.921

2037. **Operatori. Companie multinationala angajeaza operatori productie, lacatusi montatori. Daca nu ai calificare, dar doresti sa lucrezi in productie, te invatam noi! Zona Militari, metrou Preciziei. Detalii la: ☎0745.129.767**

2038. **Orhideea** Residence angajeaza cameriste Hotelul Orhideea Residence angajeaza cameriste si ingrijitor spatii hoteliere. Salariu: 2000 lei net. Detalii la telefon sau direct la sediu. ☎0754.593.445 hr@orhideeaspa.ro

2039. **Orhideea** Residence angajeaza spalator vase Hotel Orhideea Residence angajeaza spalator vase pentru restaurant. Salariu: 1700 net. Program 15:00-23:00. Mai multe detalii la telefon. ☎0754.593.445 hr@orhideeaspa.ro

2040. **Ospatar** Bistro Matrioska angajeaza ospatar experimentat (f/b). Cunostintele de bar reprezint? un avantaj. Oferim salariu corect, o atmosfera de lucru placuta si cerem in schimb seriozitate si implicare; **1.600 L;** ☎0722.616.553 office@bistromatrioska.ro

2041. **Ospatar** cu sau fara experienta pentru Bistro din Piata Rosetti. Program 2 cu 2, masa asigurata, salariu + bonuri de masa. Informatii la telefon: ☎0745.574.230 ella.translucid@gmail.com

2042. **Ospatar** Gastropub "Salon Golescu", program in ture, 42 ore/sapt, salariu + tips, contract de munca, masa zilnica asigurata, cautam in special atitudine, limba engleza, se aplica doar cu CV pe e-mail. **4.000 L;** contact@salongolescu.ro

2043. **Ospatar** pentru restaurant italienesc. ☎0729.565.694

2044. **Ospatar** Restaurant cu specific de bucatarie urbana, zona Floreasca - Aurel Vlaicu angajeaza ospatar/ ospatarita. Program 2 zile cu 2 zile. Salariu, tips, contract de munca; ☎0724.015.800

2045. **Ospatar** Restaurant din zona Cargo a Aeropotului Otopeni isi mareste echipa. Cautam colegi noi cu spirit de echipa, veseli si dornici de munca; ☎0733.225.445 contact@arome.work

2046. **Ospatar** Restaurant La Ceaunu Crapat, cu specific romanesc, angajeaza ospatari. Str. Thomas Masaryk nr 7. ☎0724.744.953 ceaunu.crapat@gmail.com

2047. **Ospatar** cu experienta sector 3, bd. Nicolae Grigorescu nr. 20, zona Titan. Restaurant Allegro angajeaza ospatar fata sau baiat cu experienta, in Bucuresti sectorul 3, salariul se negociaza in urma interviului; ☎0744.649.177 allegrotitan@gmail.com www.restaurant-allegro.ro

2048. **Ospatar** cu experienta si ajutor ospatar fara experenta pentru bistro din zona centrala. Informatii intre 9 -16. CV in mail; ☎0745.574.230 ella.translucid@gmail.com

2049. **Ospatar** in cadrul Hotel Phoenicia Comfort pentru Phoenicia Comfort hotel 4 stele. Nu este obligatorie experienta. Cerinte: aspect ingrijit, persoana dinamica si organizata. **1.800 L;** ☎0752.030.457 recrutare@moradgroup.ro

2050. **Ospatar** ospatarita, cu experienta pentru restaurant cu specific italian situat in sector 2, rog seriozitate, conditii avantajoase **1.500 L;** ☎0739.093.913/ 0736.353.571 ancalearoma@yahoo.com

2051. **Ospatar** restaurant angajam angajam ospatar, cu experienta, vorbitor de limbi straine(engleza obligatoriu), salariu net 1400 lei. asteptam cv-uri la sofia@zexe.ro,mai multe relatii de l-v pana la 18:00 la nr. de tel: ☎0768.595.960 sofia@zexe.ro

2052. **Ospatar** sau ospatarita pentru restaurant cu specific international, asiguram un salariu avantajos, bonusuri, transport si un mediu de lucru placut. Va asteptam zilnic la interviu. **1.400 L;** ☎0727.886.223 rusdrs@yahoo.com

2053. **Ospatar** sau ospatarita pentru mic dejun ospatar sau ospatarita (pot fi si studenti) pentru mic dejun la Hotel de 4 stele zona Pipera - Baneasa. Program 06:00 - 11:00. Conditii avantajoase; ☎0723.321.293 n.marin@tecadra.ro

2054. **Ospatar** si ajutor de ospatar, Grand Cafe Van Gogh, situat in Centru Istoric (Smardan nr. 9), angajeaza personal service sala, cunoscatori ai limbii engleze. Salariu atractiv + tips. Full sau Part time, ☎0770.117.279 info@vangogh.ro

2055. **Ospatar** si ajutor ospatar, tineri pentru hotel 4 stele zona Baneasa, conditii avantajoase si contract de munca. 1500 lei - 2500 lei. Detalii la tel ☎0742.244.580 office@phoenicia.ro

2056. **Ospatar** si barman Restaurant situat in partea de Nord, Baneasa, angajeaza personal pentru postul de ospatar si postul de barman. Detalii telefonic. ☎0726.262.873 anna_simion27@yahoo.com

2057. **Ospatar** si barman, restaurant Bistro Nord din Gara de Nord angajeaza ospatari si barman. Salariu avantajos tips restaurant cu vad) o masa gratuita. Relatii la telefon; ☎0720.059.544 madalina.harabor85@gmail.com

2058. **Ospatar** si femeie la vase Restaurant cu specific international angajam ospatar, bucatar si femeie la vase, oferim salariu atractiv, asiguram transport, o masa pe zi si un mediu de lucru placut. Cautam persoane serioase, **1.500 L;** ☎0727.886.223 rusdrs@yahoo.com

2059. **Ospatar** si picol adresa str. Lipscani, nr 82 A. Program 8 h/zi, 5 zile pe saptamana. Salariu : 1000-1500 lei; ☎0729.138.717

2060. **Ospatar** zona Unirii, ospatar restaurant zona centrala (Uniri), salariu motivant, bonusuri, masa si transportul asigurate. Detalii la nr. tel. sau e-mail resurse.umane@stadio.ro ☎0731.322.472 roxana@stadio.ro

2061. **Ospatar,** cerinte obligatorii: experienta, calificare ospatar si limba engleza nivel mediu. Rln Grand Hotel angajeaza ospatar pentru: mic-dejun, banchete, colaborare pentru evenimente private, conferinte etc.) ☎0730.777.210 resursemane@rinhotels.ro

2062. **Ospatar,** Expocenter Hotel - 4 stele - zona Casa Presei/Jiului, contract de munca, ture 1zi cu 1 zi sau 8 ore, experienta minima, engleza, seriozitate. Urgent, **2.200 L;** ☎021.795.70.30

2063. **Ospatar,** pentru restaurant, langa Mall Plaza Rom, serios, amabil cu clientii, domiciliat in sector 5 sau 6. Conditii avantajoase: masa, tips, bonusuri. Interviu in restaurant intre orele 10-18 sau CV; ☎0728.842.997 hotelwestplaza2011@gmail.com

2064. **Ospatar,** preluare si servire comenzi mancare si bauturi. Pregatire preparate usoare. Cerinte: experienta, limba engleza-nivel mediu, seriozitate. Hotel boutique 4 stele din centrul Bucurestiului, ☎0758.094.095 mihaela.zuld@hotel-moxa.com

2065. **Ospatar,** Rainbowl Bowling si Biliard angajeaza ospatarita in zona Titan. Cerinte: calificare, seriozitate, punctualitate. Contract de munca. Pentru informatii si programari sunati la numar de telefon, ☎0726.745.436 dana.barbulescu@qpm.ro

2066. **Ospatar,** ajutor bucatar, bucatar, salatier Restaurant situat in zona Baneasa sect 1, angajeaza personal pentru postul de ospatar (cu sau fara experienta), bucatar, ajutor bucatar, salatier.Detalii telefonic . ☎0726.262.873

2067. **Ospatar,** ajutor de barman si ajutor de bucatar Noi suntem Decadance Bar si avem nevoie de tine. Suntem o echipa cool, fresh, cu un vibe nou, care pune dezvoltarea pe primul plan. ☎0758.466.445 decadentia@yahoo.com

2068. **Ospatar,** ajutor ospatar si hostess Restaurantul Cherhanaua Ancora angajeaza: ospatar, ajutor ospatar, si hostess. Salariu motivant. Tel: ☎0786.372.937 angajaripersonal.ancora@gmail.com

2069. **Ospatar,** ospatarita cu experienta, pt. restaurant situat in sector 2, program 2/2 zile, contract de munca, masa asigurata. **1.500 L;** ☎0739.093.913/ 0736.353.571 dbrisit@yahoo.com

2070. **Ospatar,** ospatarita Pentru cele doua locatii noi Boulevard Cafe angajeaza ospatari/ospatarite cu experienta.Oferim pachet salarial atractiv+tips, conditii avantajoase **1.500 L;** ☎0735.155.357 Cafeblv@gmail.com

- Simigeria LUCA -
Angajează: Vânzători, Pizzeri, Modelatori, Ospătari
- Cu sau fără experienţă -
ASIGURAM TRANSPORT SALARIU MOTIVANT
Telefon: 0723.059.813 0744.783.217
Plămădim cu drag zi de zi pentru tine!
www.simigerialuca.ro www.pizzaluca.ro

Guvernanta, baietel 11 ani, 6h/zi, Sala Radio, 1800 lei.
Bona copii de 1 an si 3 ani si 7 luni, mama este acasa, 8h/zi, Doamna Ghica, 2000 lei.
Menajera, program de luni pana vineri sau 3-4 zile/sapt, Damaroaia, 150lei/zi.
Bona cu program intern, fetite de 3 si 5 ani, Damaroaia, 2800 lei.
Bona baietel 2 ani si 4 luni, 5h/zi, Tineretului, 1300 lei.
Bona copil de 2 ani, 9h/zi, program de dupa masa, Otopeni, 2500 lei.
Bona copii de 4 si 5 ani, 6h/zi, o zi da una nu, Baneasa, 1800 lei.
Bona copil de 1 an, 6h/zi, Titan, Costin Georgian, 1500 lei.
Bona copil nou nascut, 10h/zi, Otopeni, 2500 lei.
Bona, copil 1 an, 8h/zi, Cora Alexandriei, 2200 lei.
0764.185.105/ 0764.949.331

ANGAJĂM zona IANCULUI
- MANIPULANT MARFĂ
- MAGAZIONER
- BUCĂTAR
- AJUTOR BUCĂTAR
- SPĂLĂTOR VASE
Rugăm seriozitate!
Salariu atractiv + bonusuri
0731.317.381 0735.213.403
bocan.vasilica@gmail.com

LOCURI DE MUNCĂ

2071. **Ospatar,** ospatarita Pentru restaurant situat in zona Dorobanti, oferim salariu si beneficii atractive. Program de lucru 2 zile cu 2 zile libere. **1.500 L;** ☎0722.686.377

2072. **Ospatar,** ospatarita fara experienta Restaurantul Stadio din Piata Universitatii angajeaza tineri pentru pozitia de ospatar/ospatarita. Program flexibil, mediu de lucru placut, salariu motivant, posibilitati de dezvoltare, ☎0731.322.472 resurse.umane@stadio.ro

2073. **Ospatar,** ospatarita, echipa noastra se mareste, cautam ospatar/ ospatarita cu experienta de minim 2 ani in domeniu. Venit lunar avantajos. Pt a aplica la acest job trimite cv-ul la officerest@yahoo.com ☎0724.153.161 officerest@yahoo.com

2074. **Ospatar,** ospatarite Suntem bucurosi sa fim inconjurati de oameni frumosi, oaspeti si colegi. Ai sau nu experienta si iti cauti un job misto, vino sa lucram impreuna la cel mai cool restaurant, clatitarie. **1.500 L;** ☎0724.762.054 contact@maisondescrepes.ro

2075. **Ospatar,** ospatarite, ajutor de bucatar si femeie de serviciu angajam in zona Militari, sector 6. Relatii la telefon; ☎0770.354.776

2076. **Ospatar,** ospatarite, barman, pentru restaurant italian in cartierul Titan. C.M si o masa pe zi. Salariu, **2.000 L;** ☎0724.370.496 casa_rivoli@yahoo.com

2077. **Ospatar,** ospatarite, cu experienta, pentru restaurant nou deschis zona Obor, mai multe detalii la telefon ☎0723.503.171/ 0761.261.781 stefan_jercau@yahoo.com

2078. **Ospatar.** Restaurant Refugiu angajeaza ospatar cu experinta in zona Ghica Tei sector 2. Program de lucru 1 zi cu 1 zi, carte de munca, salariu plus tips; ☎0727.626.981

2079. **Ospatar/** ospatarita cu experienta, locatie Centrul Istoric, salariu atractiv + bonus; ☎0761.663.215

2080. **Ospatar/ospatarita** pentru restaurant chinezesc restaurant chinezesc angajeaza ospatar/ospatarita. Angajam ospatar/ospatarita cu experienta. Program: o zi cu o zi. Zona: Mall Vitan, strada Alexandru Moruzzi nr. 76 **1 L;** ☎0752.247.626

2081. **Ospatari** angajeaz? Casa Capsa. Salariul net este de 1.800 lei. Telefon: ☎0730.711.519

2082. **Ospatari** pentru evenimente: nunti, botezuri, petreceri private etc. Relatii numai intre orele 10.00-18.00. ☎0766.677.437

2083. **Ospatari** pentru restaurant cu specific international din centrul Bucurestiului ☎0741.055.359 cristina.raducu@restaurantelisabeta.ro

2084. **Ospatari** angajeaza Restaurantul Capsa. Salariul net este de 1.800 lei; ☎0730.711.519

2085. **Ospatari** cu experienta restaurantul La Mama din Barbu Vacarescu nr. 3 angajeaza ospatari cu experienta. Programul e flexibil si vei lucra intr-o echipa tanara dar cu experienta. Cerem si oferim seriozitate; ☎0729.526.262 androne.adrian@lamama.ro

2086. **Ospatari** recrutare - colaboratori hoteluri recrutare ospatari-colaboratori pentru hoteluri in Bucuresti; **3.000 L;** ☎0762.554.881

2087. **Ospatari** Restaurant Sara Gourmet. Angajam ospatari cu minim 3 ani experienta in domeniu. Ne dorim colegi vorbitori de limba italiana sau engleza fluent. Pentru detalii suplimentare si programari interviuri Tel 0720.078.845 ☎0720.078.845 miruna.mocanu@menatwork.ro

2088. **Ospatari** si ajutor ospatar pentru restaurant zona Maria Rosetti; ☎0724.744.953

2089. **Ospatari** si bucatar Maraschino Bistro angajeaza bucatar cu experienta, ospatari, contract de munca, tips din vanzare, o masa calda pe zi, transport asigurat (program 11-02),doua zile cu doua zile libere). ☎0728.825.777

2090. **Ospatari** si bucatari evenimente, Plata este de minimum 200 lei/eveniment. Plata la sfarsitul evenimentului. Avem ture de 8 h. Interviul are loc in Piata Uniri-vis-a-vis de magazinul Cocor.www.ospatari.com George. **200 L;** ☎0763.562.772 geo.wteam@yahoo.com

2091. **Ospatari** si femeie de serviciu Angajam legal ospatari (oferim un salariu net de 1.400 lei + 300 lei in bonuri de masa) si femeie de serviciu la restaurant (oferim un salariu net de 1.300 lei + 300 lei in bonuri de masa). ☎021.252.73.31 intermacedonia98@yahoo.com

2092. **Ospatari** si osparite restaurant italian, zona Inter, cauta ospatari si ospatarita minim un an de experienta in restaurant italian; ☎0735.327.902

2093. **Ospatari** si ospatarite Restaurant in centru istoric angajeaza ospatari si ospatarite. ☎0742.224.521/ 0742.224.521 Taghridelamine@yahoo.com

2094. **Ospatari,** 2 locatii Dorobanti, Floreasca Program flexibil, salariu si tips, carte de munca, concepte unice in Bucuresti. **4.000 L;** ☎0746.097.599

2095. **Ospatari,** ajutor bucatar, sef tura, hostess Restaurant/Hotel angajeaza salariati pt echipa de mic dejun, program 6.00--12.00/15.00: sef de tura, hostess, ospatar cu experienta, picol, ajutor bucatar, conditii avantajoase, salariu atractiv. ☎0771.389.193 office@micaelvetie.ro

2096. **Ospatari,** barmani Restaurantul La Mama Ateneu str.Episcopiei 9, angajeaza ospatari si barmani cu experienta. Programul e flexibil si vei lucra intr-o echipa tanara dar cu experienta. Cerem si oferim seriozitate; ☎0721.102.101 cv@lamama.ro

2097. **Ospatari,** bucatari si ajutor de bucatari Restaurant sector 5 din Soseaua Panduri cauta ospatar, bucatar si ajutor de bucatar. Pentru cei interesati sunati dupa ora 11: 00 la numarul. ☎0735.127.005/ 0728.999.393

2098. **Ospatari,** chelneri, cu fara experienta, zona Bucur Obor, pt. restaurant; ☎0745.078.029

2099. **Ospatari,** Hotelul Cota 1400 Sinaia angajeaza Hotelul Cota 1400 din Sinaia angajeaza ospatari. Relatii la telefon sau mail. ☎0749.033.356 office@hotelcota1400.ro

2100. **Ospatari,** menajera club manele angajam ospatari, menajera, program de noapte joi-duminica, contract de munca, salariu avantajos, colectiv tanar. **1.000 L;** ☎0764.364.261 cristina.dumitru@alpenside.ro

2101. **Ospatari,** ospatarite cu experienta de lucru in restaurant libanez, talent de comunicare cu clientii, serviciu la masa la standard de restaurant de lux. Four Seasons Dorobanti. ☎0722.216.666 contact@four-seasons.ro

2102. **Ospatari,** ospatarite program flexibil, masa asigurata, transport la plecare asigurat, restaurant zona Floreasca, 1900 salariu in mana plus tips; ☎0744.434.834 cristina@restaurantyoshi.ro

2103. **Ospatari,** ospatarite pentru locatii noi Cautam colegi pe sala care sa ne ajute sa construim experiente frumoase pentru toti cei care ne trec pragul. Multe se invata pe parcurs dar cea mai importanta e atitudinea. Experienta nu e obligatorie. ☎0746.097.599 bogdan@raionuldepeste.ro

2104. **Ospatari,** ospatarite, cu experienta in domeniu The Temple social pub angajeaza cu contract de munca, program 2/2 sau 5/2 la alegerea fiecarui candidat, bonusuri lunare in functie de performanta **2.400 L;** ☎0746.620.016 Office@thetemplepub.ro

2105. **Ospatari,** ospatarite, sofer si femeie de serviciu pentru restaurant cu specific turcesc situat in sos. Colentina, nr. 281 A, castiguri atractive ☎0725.516.976 edessaromania@gmail.com

2106. **Ospatari,** ospatarite. Angajam ospatar fata sau baiat cu experienta in domeniu. Restaurant in Dorobanti cu specific mediteranean, ☎0734.349.076

2107. **Ospatari,** personal service, zona Matasari responsabili si atenti. Salariul peste medie, negociabil in functie de experienta. Program 2 cu 2. Oferim o masa pe zi si transport asigurat. Zona Iancului, Restaurant Bite. ☎0726.600.921

2108. **Ospatari,** picolite angajam ospatari si picolite la Bistro - grill in Popesti-Leordeni, salariul atractiv. ☎0773.912.596 assanmarius243@yahoo.com

2109. **Ospatari.** Hotel 4 stele angajeaza ospatari restaurant, mic dejun si seara, cameriste si receptionere; ☎0722.202.986

2110. **Ospatari/** ospatarite pt. restaurant libanez zona Mall Vitan; ☎0742.230.602

2111. **Ospatari/te** pentru noul restaurant Cismigiu Vino sa lucram impreuna intr-o cladire emblematica a Bucurestiului si sa oferim oaspetilor nostri o experienta de neuitat. Iti oferim un prgram flexibil, venituri peste medie si o noua experienta. ☎0731.322.472 resurse.umane@stadio.ro

2112. **Ospatarita** 130 lei pe zi, Sos. Colentina nr. 316, fost Cafenea Turcesc; ☎0731.208.029

2113. **Ospatarita** pentru fast food cafenea, 100 lei/zi, ☎0731.208.029

2114. **Ospatarita** pentru pub situat in sect. 2 program 2/2 zile, 12-22. Cerinte experienta minim un an, seriozitate, spirit de echipa. Se ofera mediu de lucru tanar, carte de munca, concedii legale. Minim 150 ron tips/zi. ☎0799.992.288 saghin@gmail.com

2115. **Ospatarita** restaurant din Mall Baneasa angajeaza ospatarita, salariu negociabil in functie de performanta si experienta, program 2 zile libere, 2 zile lucrate; ☎0735.226.533

2116. **Ospatarita** Restaurantul in Dorobanti angajeaza ospatarita cu sau fara experienta; ☎0761.706.942 nicoleta_hotnogu@yahoo.com

2117. **Ospatarita** taxi decontat, mese asigurate, bauturi asigurate, punct de lucru Barbu Vacarescu, ☎0735.870.212 george.ionita@gmail.com

2118. **Ospatarita** (mic dejun bufet), fara experienta Rembrandt Hotel cauta personal pt aranjarea si servirea bufetului de mic dejun. Necesar este lb. engleza conversational, implicare, ordine si zambet.Oferim salariu fix, bonuri de masa, decont RATB info@rembrandt.ro

2119. **Ospatarita** la Noname Cafe No Name Cafe angajeaza ospatarita pentru tura de dimineata, program 08.00-16.00. Detalii la nr.din anunt sau la adresa de email. ☎0723.228.229/ 723228229 moise_eliza2013@yahoo.com

2120. **Ospatarita,** ajutor ospatarita, picolita Bemolle Cafe pe Cal Victoriei nr. 16 angajeaza ospatarita cu/fara exp. Progr. 2 zile cu 2 libere sau diferite variante de program: de la ora 9,13, ora 16 sau part time de la ora 18. Tips zilnic, contract; **2.250 L;** ☎0723.646.104/ 0723.188.953 lidiacoman19@yahoo.com

2121. **Ospatarita,** barmanita Bistro Cafenea (langa mall Afi Palace) angajeaza ospatarita/barmanita. Program lucru 2 zile cu 2, 07:00 - 21:00. Salariu 1300 ron + tips zilnic. Experienta si aspect fizic placut. **1.300 L;** ☎0723.365.025

2122. **Ospatarita,** ospatar, pentru restaurant cu specific italian. Salariul net 2200 ron. Program de lucru 1 zi cu 1 zi. Adresa strada Nerva Traian nr. 25 (zona metrou Timpuri Noi, vis a vis de scoala 81). **2.200 L;** ☎0744.489.993 trattoriapanevino2010@yahoo.com

2123. **Ospatarita-hostess** Restaurant Italian angajeaza 1 ospatarita cu minim de experienta si cunostinta limba engleza, program 2 cu 2 de la ora 10 la 22. **1 €;** ☎0720.961.844 Cico701@yahoo.it

2124. **Ospatarita.** Restaurant Casa Noastra cu o vechime de 8 ani, situat pe strada Matei Voievod nr. 67 angajeaza ospatarita cu minim de experienta. Salariu motivant plus tips. Oferim si dorim seriozitate; ☎0735.842.919 mihnea1976@yahoo.com

2125. **Ospatarite** Club de biliard Mercury, situat in sec 2, cauta fete spre angajare pentru postul de ospatar! ☎0726.605.399

2126. **Ospatarite** pub Centrul Vechi, cu/fara experienta. Salariu+ tips excelente; ☎0723.313.341

2127. **Ospatarite** smart-casual, stadio restaurant asezat in Piata Universitatii angajeaza ospatarite. Iti oferim un program flexibil de 15zile/luna, venituri motivante, training-uri de specialitate si oportunitati de promovare; ☎0731.322.472 resurse.umane @stadio.ro

2128. **Ospatarite,** ospatari, pt. Luna Cafe & Bistro. Program de lucru avantajos. Punct lucru: str. Viitorului 32, sector 2, punct reper Piata Gemeni. Trimiteti CV-ul pe adresa de email **1.800 L;** ☎0771.609.431 info@cafeluna.ro

2129. **Ospatarite,** salariu motivant Restaurant angajeaza ospatarite, picolite, ajutor barman, femeie la curatenie; ☎0733.653.909/ 0722.686.413

2130. **OSPATARITE.** Angajam ospatarite si ospatari cu experienta, salariu atractiv, program 2 cu 2. Restaurantul este situat in zona Iancului, langa sediul Protv, ☎0735.011.736/ 0735.011.735 bistrohb@yahoo.com

2131. **Patiser** cu experienta si unul fara experienta, program flexibil, zi/noapte, salariu atractiv, zona centrala. ☎0769.695.878 alina201133@gmail.com

2132. **Patiser** pentru patiserie artizanal romaneasca situata in zona Unirii. Mediu de lucru placut, cu o echipa tanara si vesela. Salariu motivant, masa, prime si multe alte beneficii. Detalii la telefon. ☎0724.570.778

2133. **Patiser** sau patisera; ☎0774.016.509

2134. **Patiser** cu experienta si modelatori covrigi. Program 6,00-15,30, sambata-duminica liber. Salariu atractiv; ☎0767.943.533

2135. **Patiser** cu experienta in productie angajez patiser cu experienta in productie salariu motivant (weekend liber) program 8-17. ☎0732.203.203

2136. **Patiser** cu experinta, salariu 2.500-3.000 lei. Angajez vanzatoare pt. patiserie 1.500- sal. o zi da, una nu, duminica inchis. Angajez covrigar cu experienta, sal. 2.000- 2.500 lei; ☎0767.785.791/ 0773.803.631

2137. **Patiser** sau ajutor patiser, laborator patiserie angajam patiser calificat si ajutor patiser, program de lucru 8 ore, salariu motivant; ☎0749.250.062

2138. **Patiser si Brutar - modelator pentru fabrica situata in Buftea. Domiciliul in Buftea sau imprejurimi; ☎0752.097.890 resurseumane@mgc.com.ro**

2139. **Patiser(a), ajutor patiser(a) zona Piata Romana. Relatii la tel. ☎0730.632.507/ 0724.773.559**

2140. **Patiser-brutar** cofetaria si patiseria Andreea angajeaza patiser-brutar cu experienta minim 2 ani. Program de lucru flexibil, prime de sarbatori. Salariul este intre 2300 si 3300 in functie de experienta; ☎0727.700.005 office@cofetariaandreea.ro

2141. **Patiser/a** si modelator covrigi. Salariu atractiv; ☎0766.687.339

2142. **Patisera** sau ajutor patiser in zona Spital Colentina; ☎0744.529.583

2143. **Patisera** cu experienta pt. Patiseria Tismana, zona Colentina Fundeni. Program lucru: L-V 06.00-16.30, Sambata - duminica liber. Salariu atractiv. Relatii la telefon **3.200 L;** ☎0734.378.436

2144. **Patisera** cu experienta pentru Patiseria Tismana program luni-vineri, 06:00 -16:30, sambata si duminica liber. Salariu atractiv. Adresa poarta spital Fundeni (Poarta Sportului) **3.200 L;** ☎0742.266.859

2145. **Patisera** cu experienta, se lucreaza luni-vineri, 06:00-16:30, sambata si duminica liber. Salariu atractiv. Zona Fundeni; **3.200 L;** ☎0733.869.232

2146. **Patisera** si vanzatoare. Angajez Patisera cu experienta, salariu 2500 lei! Angajez Vanzatoare cu experienta, salariu 1800 lei! Soseaua Alexandriei Piata Rahova; ☎0738.634.360 ombas.george91@yahoo.com

2147. **Patisera.** Angajez patisera de luni - vineri, program 6.00-14.00, zona Brancoveanu. Salariu 2000 net.Tel., **2.000 L;** ☎0728.106.100

2148. **Patiseri** cofetari angajez, salariu deosebit, zona Colentina Carrefour; ☎0771.736.349

2149. **Paza** si protectie, agenti de securitate cu sau fara atestat pentru obiectivele din Bucuresti, Mogosoaia etc. Telefon, adresa de e-mail, puteti sa sunati intre orele 6-18. **7 L;** ☎0724.417.777 stancu.rstoffice@gmail.com

2150. **Paza,** tura noapte, persoana serioasa, recomandare, 50/60 ani; ☎0722.210.210

2151. **Paznic intretinere curte, luni si sambata 8 h/zi, pe luna 1.800 L; ☎0767.903.576**

2152. **Paznic.** Soc. com. angajeaza paznic noapte, sofer cat. C, posesor atestat si card tahograf, manipulant marfuri. 0727.046.393; ☎0723.294.725/ 021.430.02.65/ 0723.368.664

2153. **Pedagog** scolar angajez pedagog scolar, zona piata Victoriei la 3 minute de metrou , doresc seriozitate ,implicare si colaborare pe termen lung. Salariu atractiv cu prime si posibilitatea crestere. ☎0734.040.227 Vaideanu39@gmail.com

2154. **Pensionar** pentru gradina Familie cu domiciliu in Clinceni angajam pensionar pentru ingrijire vie si sera de legume pentru consumul familiei. Se ofera salariu atractiv. ☎0722.577.997

2155. **Pensionar** sofer, chimist, instalator, electrician, femeie de serviciu pentru fabrica detergenti sector 3. Conditii de munca si salarizare foarte bune. www.arcalux.ro ☎0722.404.983

2156. **Pensionar,** asiguram si cazare Producator detergenti angajeaza pensionari (asiguram cazare), sofer, electrician, ambalator, automatist si chimist. Conditii avantajoase de munca, CV la arcalux@yahoo.com, www.arcalux.ro; ☎0722.404.983 arcalux@yahoo.com

2157. **Pensionari: zugrav, faiantar, gletier, parchetar angajam cu contract sau colaborare pentru constructii ☎0722.400.497**

2158. **Persoana** indemanatica si serioasa, angajam pentru intretinere si administrare imobil situat in zona CET Vest Bucuresti, salariu net 2.000 Lei ☎0765.166.012 nicole_tudor2003@yahoo.com

2159. **Persoana** ingrijire batrana ingrijire doamna in varsta deplasabila 10 h de luni pana vineri sau luni duminica zona Stefan cel Mare salariu in functie de zilele lucrate; **2.300 L;** ☎0724.047.365 lauraioana2000@gmail.com

2160. **Persoana** ingrijire varstnic 8 ore 2000 lei Bucuresti cautam o persoana pt ingrijirea unei doamne in varsta; program de zi sau de noapte; in centru si in Crangasi; salariul 2000 de lei negociabil; **2.000 L;** ☎0720.689.454/ 0747.614.370 office@elite-jobs.ro

2161. **Persoana** la firma curatenie, angajam cu contract. Punct de lucru fix, salariu motivant, bonuri de masa; ☎0721.750.077

2162. **Persoana** pentru bucatarie, productie si ambalare, pentru tura de dimineata si dupa-amiaza. Firma productie sandwich-uri, zona centrala; ☎0742.625.778

2163. **Persoane** cu handicapt, munca birou, 2 ore/zi, sect. 3, salariu net, **300 L;** ☎0756.041.126

2164. **Persoane** pentru curatenie scara de bloc nou! Salariu in mana **1.500 L;** ☎0730.569.608

2165. **Personal** Amax Financial angajam fata pt munca de birou in domeniul vanzarilor, salariu fix + bonusuri (venit minim lunar 2200 ron), experienta nu este obligatorie se ofera training gratuit, ☎0723.020.285 bogdan_mihai77@yahoo.com

2166. **Personal** angajam sofer, lucrator comercial evenimente, ospatar, femeie serviciu; ☎0722.561.666 AXELANDRA89@YAHOO.COM

2167. **Personal** Brasseria Caju angajeaza bucatari bucatari sectia rece, cu minim 2 ani experienta in bucataria a la carte, profesionista. Salariu atractiv, pornind de la 2500 lei. ☎0733.888.704 radu_valentina_veronica@yahoo.com

2168. **Personal** bucatarie autoservire program flexibil, salariu atractiv. Pentru mai multe detalii la numarul de telefon; ☎0740.177.401

2169. **Personal** cafenea Bistro angajam bucatareasa, ajutor bucatar, managerita. ☎0726.608.534/ 0722.237.000 chafikghias@gmail.com

2170. **Personal** Calificat si necalificat pentru fabrica de lipie din zona Berceni (lânga Onix Panificatie), program schimbul 2 si 3, salariu 1500 lei net, **1.500 L;** ☎0731.797.797

2171. **Personal** Ce ti-ai propus sa faci in perioada urmatoare? Hai la noi! Avem locul potrivit pentru tine intr-o echipa vesela si prietenoasa. Angajam noi colegi pentru magazinele noastre Zimbria. ☎0746.099.904 u.resurse@yahoo.com

2172. **Personal** Cele mai proaste conditii de lucru din Bucuresti. Angajam ospatari si bucatari, program flexibil, salariu si tips, atmosfera unica in Bucuresti. ☎0729.114.720 bogdan@raionuldepeste.ro

2173. **Personal** curatenie, angajam; ☎0766.270.194

2174. **Personal** daca vrei sa faci parte dintr-o echipa stabila si serioasa Famous Waffles te asteapta cu nerabdare. ☎0760.735.034 waffles.promenada.office@gmail.com

2175. **Personal** de curatenie pt. birouri, program 4-8 ore/zi, dimineata/ luni-vineri, in zonele Piului, Bucuresti Noi, P-ta Domenii, Bucuresti, relatii la tel, salariu atractiv, CM, **1.400 L;** ☎0728.870.117/ 021.311.70.01 office@intercomserv.ro

2176. **Personal** Firma de constructii din Bucuresti angajam zidari, zugravi, faiantari si muncitori necalificati cu contract de munca full time si salariu atractiv.

2177. **Personal** Grand Boutique Hotel angajeaza personal hotelier. **10 L;** ☎0724.278.966 decsei_carmen1971@yahoo.com

2178. **Personal** patiser, modelator, vanzatoare patiseria Pierre locatie 1 Mai si Crangasi. Ofer salariu atractiv si program flexibil in ture. ☎0721.230.101/ 0721.230.111

2179. **Personal** restauranrt terasa Geo Bucuresti Berceni, angajeaza personal calificat: barman, bucatar, ajutor bucatar, ospatar. Informatie la tel. ☎0722.340.777

2180. **Personal** restaurant angajam personal calificat buc?t?rie. Salarii atractive, contract munca. Bu atare 3000-3500 ron, ajutor buc?tar 2500 ron, personal curatenie 2000ron net; ☎0723.363.848

2181. **Personal** Restaurant Avocadoo, de tip salad bar, localizat mall Baneasa, angajeaza bucatar sef si ajutor bucatar cu experienta. ☎0744.607.040

2182. **Personal** Restaurant La Brasserie du Parc, situat in parc Herastrau, angajeaza personal: ajutor ospatar (picol), lucrator bucatarie rece (bufet). Relatii la tel. sau e-mail; ☎0376.203.061 office@labrasserie.ro

2183. **Personal** Restaurant Trattoria Garibaldi situat in sector 4, str. Olimpului nr. 24 angajeaza personal-femeie la vase/curatenie, ajutor de bucatar. ☎0747.220.088 sanduelenadaniela95@gmail.com

2184. **Personal** Societate angajeaza muncitori calificati/necalificati productie manuala mape si cutii. Cerinte: Minim 10 clase. Capatul Sos. Giurgiului, zona CFR Progresul. Pentru detalii contactati-ne telefonic. ☎0726.115.991

2185. **Personal** sot sotie din provincie pentru lucru in restaurant zona Unirii Bucuresti. Ofer cazare. ☎0724.124.240 viorelpor@gmail.com

2186. **Personal (sau colaborare cu o firma) in domeniul amenajarilor interioare: electricieni, instalatori, zugravi, rigipsari, faiantari. Contract de munca, salariu, tichete de masa, plata orelor suplimentare; ☎0723.295.816**

2187. **Personal** brutarie, zona Pantelimon Angajam personal brutarie brutar, modelator, vanzatoare. Salarii extrem de motivante. ☎0758.700.000

2188. **Personal** brutarie,. angajam brutar cu experienta si personal adiacent pentru brutarie; manipulatori productie si lucrator comercial. Oferim salariu motivant, program flexibil, carte de munca; ☎0747.339.911

2189. **Personal** bucatarie Agajam bucatar si ajutor bucatar cu experienta, **4.000 L;** ☎0721.982.238 campeanu.anca@gmail.com

2190. **Personal** bucatarie Angajez pt linie autoservire (cantina), ajutor de bucatar, personal servire, ambalator sendvis program luni-vineri 8-17.30, salarii discutabile in functie de postul ocupat, masa asigurata, zona Ci?migiu **1.600 L;** ☎0720.807.555 topcatering2000@gmail.com

2191. **Personal** bucatarie bucatar, ajutor bucatar, spalator vase. Urgent, locatia Militari, sect. 6. Relatii tel. ☎0762.647.526

2192. **Personal** bucatarie calificat sau necalificat. **1.800 L;** ☎0723.000.011 alexandra@corelligroup.ro

2193. **PERSONAL BUCATARIE PENTRU FAST-FOOD; ☎0764.788.373/ 031.432.85.65**

2194. **Personal** bucatarie pentru o firma de catering ce se afla la 5 minute de statia de metrou Pipera. Program de duminica pana joi (vineri si sambata liber). In plus se lucreaza 2 vineri pe luna. Salariul este de 2000 lei net. **2.000 L;** ☎0729.699.825

2195. **Personal** bucatarie Restaurant Britannia angajeaza : Ajutor bucatar si spalator vase. Rog si ofer seriozitate. ☎0743.937.285 Britannia.restaurant@yahoo.com

2196. **Personal** bucatarie fara experienta SEC 1 Burger Place Floreasca emte, program flexibil, 2 zile cu 2 zile sau program de 8 ore. Echipa tanara, cu sau fara experienta. Salariu fix. Tips. Carte de munca. decont transport. Varsta maxima 30 ani. ☎0730.112.111

2197. **Personal** bucatarie productie sandwich-uri producator sandwich-uri cautam colega ajutor pentru bucatarie calda/rece cu experienta. Program usor (d-j 12-20:00), mediu de lucru placut, curat, salariu atractiv. Zona Cora Pantelimon, Republica; **1.900 L;** ☎0723.291.005

2198. **Personal** bucatarie rece la o cafenea Piata Victoriei, organizare si curatenie bucatarie rece pana la 9:00. Detaliile se discuta la interviu. Telefon ☎0729.699.825

2199. **Personal** bucatarie Uncle John Pipera Plaza Uncle John Pipera Plaza angajeaza personal pentu bucatarie in locatia din Pipera Plaza. Experienta constituie un avantaj, se ofera salariu fix, bonuri de masa, bonus, program L-V, 8h/zi; ☎0762.151.484 office@unclejohn.ro

2200. **Personal** bucatarie, ajutor bucatarie, pizzar, centrul Bucurestiului. Oferim salariu de la 1.800 lei net, crestere profesionala, contract full time/part time; ☎0729.191.538

2201. **Personal** bucatarie, bucatar urgent. Restaurant in Baneasa, cautam colegi pentru bucataria calda/rece, program flexibil. Asiguram transport de la metrou Aurel Vlaicu pana in locatie. Servicii medicale prin Regina Maria. **2.500 L;** ☎0744.332.072 florina.serban@stejaricountryclub.ro

2202. **Personal** bucatarie, bucatar, ajutor bucatar Angajam personal necalificat bucatarie, ajutor bucatar, bucatar pentru cantina-bistro, zona Pipera.Salarii atractive. Pentru detalii sunati; ☎0787.330.385/ 0787.360.200 office@smartbistro.ro

2203. **Personal** cafe-bistro, Bistro Floreasca angajeaza ospatar si bucatar. Salariu avantajos, program flexibil; ☎0723.209.109 simboansimona@yahoo.com

2204. **Personal** cafenea, bakery, cafenea, cofetarie, patiserie premium, in Pipera, pe str. Erou Iancu Nicolae, angajeaza ajutor bucatar, casier, lucrator comercial barman si ospatar, ☎0742.102.875 office@freshfooddelivery.ro

2205. **Personal** cafenea, angajam urgent terasa/restaurant angajeaza urgent ospatari, barmani, paznic si ajutor pentru narghilele. Detalii doar in cadrul interviului. Programari interviu luni-vineri intre 10-19, la telefon. **1 L;** ☎0746.509.006 dumitru.lili@yahoo.com

2206. **Personal** calificat pentru firma incaltaminte, pentru urmatoarele pozitii: croit, tras, pregatit, cusut. Pentru detalii va rugam sunati la numarul de telefon - Popescu Maria ☎0722.307.783 orders@biaggio.ro

2207. **Personal** calificat sau necalificat societate comerciala cu sediul in Bucuresti, Sector 4, angajeaza muncitori calificati si necalificati pt. tamplarie PVC/alu, confectii metalice. Salariu atractiv, conditii de munca decente, bonusuri; **3.000 L;** ☎0737.900.400 cossmin_nicolae@yahoo.com

2208. **Personal** calificat si necalificat pentru covrigarie-patiserie; ☎0736.389.833/ 0762.449.319

2209. **Personal** calificat si necalificat pentru fabrica de tamplarie pvc Bragadiru, Ilfov. Salariu intre 2.000 si 4.000 Lei. Detalii la tel. ☎0760.442.120

2210. **Personal** calificat si necalificati in atelier de legatorie, tipografie zona metrou 1 Decembrie; ☎0787.751.325

2211. **Personal** calificat Targoviste Firma producatoare de incaltaminte, cu vechime in domeniu, angajeaza in Targoviste, persoane calificate pentru pozitiile: cusut, talpuit, croit fete incaltaminte. Salariu atractiv, rugam seriozitate ☎0724.633.800

2212. **Personal** coafor, frizer, manichiurista, cosmetica cautam personal pentru coafor modern situat pe Baba Novac, Campia Liberatii. Se ofera conditii avantajoase si program flexibil. Experienta si clientela formata sunt un atu. Rugam seriozitate ☎0770.286.403/ 0725.380.461 alexsisandra2013@hotmail.com

2213. **Personal** covrigarie Covrigarie angajam urgent vanzatoare si om la banda cu experienta. Oferim carte de munca 8 ore si salariu motivant. Program lucru de luni pana vineri, sambata, duminica liber. Relatii la tel. ☎0746.072.910

2214. **Personal** croitorie Atelier croitorie textile de casa angajeaza confectionera cu experienta in triploc si ambalator Se ofera salariu atractiv, mediu de lucru placut. ☎0734.269.900 silviutza1985@gmail.com

2215. **Personal** cu experienta curatenie, firma de curatenie angajeaza pentru complex rezidential zona Barbu Vacarescu **1.500 L;** ☎0736.087.785

2216. **Personal** cu sau fara calificare pentru urmatoarele operatii: debavurat, slefuit, lipituri alama (produse mici), lipit strasuri, emailat produse mici, montat capse, montat accesorii pe piele ☎021.314.54.40

2217. **Personal** cu/ fara atestat, inclusiv pensionari pentru obiective in Bucuresti sectoarele 2, 3 si 4. Societate de paza angajeaza urgent; ☎0734.331.702/ 0723.346.264

2218. **Personal** curatatorie haine cu experienta 2-5 ani Platim bine si la timp, oferim pachet salarial peste medie, tichete de masa, sporuri, decontare transport, servicii medicale in clinica Medlife, concediu 21 zile. Suna la telefon. ☎0722.291.414

2219. **Personal** curatatorie haine zona Floreasca-Baneasa pentru curatat si calcat. Beneficii: salariul incepand cu 2000 lei, tichete de masa, sporuri, decontare transport, servicii medicale in clinica Medlife. **2.000 L;** ☎0722.291.414

2220. **Personal** curatatorie haine zona Titan pentru curatat si calcat. Beneficii: Salariul incepand cu 2000 lei, tichete de masa, sporuri, decontare transport, servicii medicale in clinica Medlife. **2.000 L;** ☎0722.291.414

2221. **Personal** curatatorie spalatorie tip Nufar personal curatatorie spalatorie tip Nufar eco, cu sau fara experienta, salariu motivat, oferim contract si seriozitate; ☎0764.809.890 urgent_cleaning@yahoo.com

2222. **Personal** curatenie angajam femeie de serviciu, program 8 ore, carte de munca, bonuri de masa, urgent; ☎0766.211.715 office@eurodavas.ro

2223. **Personal** curatenie angajez personal curatenie, zona hala Traian, program 13.00-19.00; ☎0724.386.660 office@curatenielions.ro

2224. **Personal** curatenie experienta in activitati de curatenie; persoana organizata, punctuala, responsabila; aspect curat si ingrijit; dexteritate manuala, la, atentie la detalii;Salariu atractiv, bonusuri. **2.000 L;** ☎0727.734.097 info@metropolitanevents.ro

2225. **Personal** curatenie Firma administrare imobile angajeaza personal curatenie pentru scari de bloc in sectorul 2 si 3. Oferim contract de munca si salariul atractiv. Telefon: ☎0723.922.805 crissanaavantaj@yahoo.com

2226. **Personal** curatenie firma curatenie angajam operator curatenie birouri program 2/4/6 sau 8 ore/zi luni-vineri. Informatii la telefon; ☎0737.521.521

2227. **Personal** curatenie Firma curatenie, angajeaza in Centrul Comercial din zona Titan, la program de 8h/zi. Oferim salariu avantajos. Firma curatenie, angajeaza ☎0761.690.021

2228. **Personal** curatenie firma de curatenie angajam personal cu experienta pentru interventii. Disponibil la deplasari in Bucuresti, program luni - sambata. Cerem seriozitate; ☎021.780.00.80/ 0772.029.406 contact@conexclean.ro

2229. **Personal** curatenie Firma de curatenie angajam personal cu experienta pentru interventii. Disponibil la deplasari in Bucuresti, program luni - sambata. Oferim conditii salariale foarte bune. Cerem seriozitate. **2.300 L;** ☎021.780.00.80/ 0772.029.406 contact@conexclean.ro

2230. **Personal** curatenie Firma de curatenie angajeaza personal cu experienta pentru program de 4 si 8 ore. Salariu intre 900 si 1800 lei. **1.800 L;** ☎0736.957.795

2231. **Personal** curatenie in cladire birouri, salariu net 1.500+ bonuri de masa, program de 8 ore L-V. Relatii la tel. **1.500 L;** ☎031.101.21.39/ 0722.763.974

2232. **Personal** curatenie pentru Aqua Sport. Salariu 1.500 Lei ☎0722.402.429

2233. **Personal** curatenie pentru spatii birouri si spatii invatamanat, 1.500- 2.000 net; ☎0787.441.699

2234. **Personal** curatenie pentru spatiu de birouri in zona Afi Cotroceni, program 06:00-14:30. Salariu net 1500 lei. ☎0771.302.305

2235. **Personal** curatenie Producator preparate din carne angajeaza persoanal curatenie. Oferim salariu atractiv, si asiguram cazare si masa. Punctul de lucru se afla in Magurele jud. Ilfov. ☎0727.857.390 resurseuamne@prodafum.ro

2236. **Personal** curatenie Restaurant central angajeaza femeie la vase, salariu 1900 lei, tips, carte de munca, decontare transport. ☎0762.969.532 office@embassy-one.ro

2237. **Personal** curatenie birouri, zona com. Pantelimon. Transport gratuit de la Cora Pantelimon si Costin Georgian; 0721.262.304/ 0722.507.230; ☎0722.233.425/ 021.252.02.12

2238. **Personal** curatenie blocuri Expert Service&Building Management angajeaza fete sau baieti. Cerinte: seriozitate, harnicie, experienta, Personal curatenie blocuri, program 8h / zi, carte de munca, salariu motivational. **1.500 L;** ☎0760.767.679 alexeaici@gmail.com

2239. **Personal** curatenie cofetaria Andreea Femeie pentru spalat vase curatenie si aranjarea marfurilor in depozit. Persoana dinamica, capabila si punctuala. Program flexibil, salariu atractiv, bonuri de masa si prime sarbatori. ☎0727.700.005/ 0727.700.005 office@cofetariaandreea.ro

2240. **Personal** curatenie cofetaria Andreea, avem 2 locuri disponibile pentru curatenie laborator cofetarie si spalat vase. Program de lucru flexibil si prime de sarbatori. Salariul este de 1600 de Lei ☎0727.700.005 office@cofetariaandreea.ro

2241. **Personal** curatenie cofetarie, program 5 zile pe saptamana de luni pana vineri 07-16 sau 06-15 ☎0741.541.460 Pavel_marco@yahoo.com

2242. **Personal** curatenie curte, zona Com. Pantelimon, transport gratuit de la Cora Pasntelimon; 0721.262.304/ 0722.507.230 ☎0722.233.425/ 021.252.02.12

2243. **Personal** curatenie firma, femeie de servici urgent, descriere job: activitatea se desfasoara la sediul unei societati producatoare de utilaje in industria alimentara;responsabilitati: activitati de curatenie la birou, sala de mese. ☎0752.090.192 daniela.stefan@valmix.ro

2244. **Personal** curatenie la cantina Aurel Vlaic

LOCURI DE MUNCĂ

2291. **Personal** la curatenie persoana serioasa, apta de munca pentru curatenie sala fitness, program 2 zile lucrate /2 zile libere, salariu 1.800 Lei ☎0762.970.269 marya.negru@gmail.com

2292. **Personal** la market Gara de Est Angajam personal cu si fara experienta, baieti pentru aranjat si depozitat marfa, fete pentru feliat mezeluri. Pentru mai multe detalii tel. ☎0773.887.991 lzabela.banu@yahoo.com

2293. **Personal** la vase (Program întreg sau prog flexib) angjam personal la vase. Salariu foarte motivant! Mai multe detalii la telefon. Program intreg sau prog flexibil; ☎0770.117.279 jobs@vangogh.ro

2294. **Personal la vase, restaurant sector 2, langa Gara Obor, Str. Baicului nr. 66; ☎0788.111.898/ 0720.579.689**

2295. **Personal** loc de joaca Petreceri pentru copii si adolescenti. Salariu de la 100 lei/ zi. Relatii la telefon; ☎0722.472.957 nicoleta@dumbolino.ro

2296. **Personal** magazin alimentar Prelungirea Ghencea magazin alimentar Prelungirea Ghencea. Angajam lucrator comercial pentru raion. ☎0724.270.432 Dariusproserv@gmail.com

2297. **Personal** masaj, cu o experienta de 3 ani in domeniul masajului si o clientela formata, ne dorim sa ne extindem echipa si sa oferim sansa catre un job bine platit unor fete in cautarea unui loc de munca; **3.000 €;** ☎0725.319.598/ 0725.319.598 blue.moonline@yahoo.ro

2298. **Personal** masculin - repaletare paleti bauturi Angajam barbati pentru depozit bauturi din S6, Chiajna. Sarcini: manevrare si prelucrare paleti bauturi. Program: 5 zile lucratoare cu 2 libere.Salariu 2000 lei net. Detalii la tel. **2.000 L;** ☎0736.575.730

2299. **Personal** masculin pt curatenie in Iasi Firma de curatenie angajeaza personal masculin pentru curatenie in Iasi. Programul este de 8 ore/zi de luni pana vineri. Cerinte: Permis de conducere. ☎0749.019.032

2300. **Personal** menaj gradinita Copiii Montessori angajeaza personal menaj pentru sediul din str. Miculescu nr. 10. Salariu motivant, compatibil cu experienta candidatului, mediu de lucru deosebit, masa zilnica inclusa; ☎0747.402.518 info.carol@copiiimontessori.ro

2301. **Personal** montaj mobilier, montatori, mobila home, spatii comerciale, mobilier birouri, program flexibil part time/full time, salariu avantajos (1.600 - 2.400 lei). Pentru mai multe informatii contactati-ne telefonic, **2.200 L;** ☎0799.996.760 montaremobila@gmail.com

2302. **Personal** montaj si asamblare mobila, montatorii mobila cu experienta in mobilierul impachetat (Ikea, Kika, Dedeman, Tamos). Permisul de conducere reprezinta un avantaj. Program 09:00 - 18:00, l-v. Salariu avantajos 1500 - 2600 lei. **2.600 L;** ☎0799.996.760 montaremobila@gmail.com

2303. **Personal** necalificat Cora-Pantelimon, angajam personal necalificat in vederea calificarii pentru productie de incaltaminte; ☎0764.090.600

2304. **Personal** necalificat in domeniul instalatiilor pe apa. Se ofera cazare, bonuri, salariu 2.00-3.000 lei, **3.000 L;** ☎0729.919.911

2305. **Personal** necalificat O companie din Brasov angajeaza personal necalificat pentru proiectele in desfasurare. Se ofera salariu negociabil, plata orelor suplimentare 200%, transport asigurat, tichete de masa, suventie la cantina. ☎0720.534.814 recrutare.brasov@passion4work.ro

2306. **Personal** necalificat instalatii curenti slabi ajutor de electrician si tehnician in realizarea instalatiilor de detectie in caz de incendiu si iluminat siguranta. se asigura instruire in cadrul companiei. ☎0771.305.132/ 031.431.35.74 cornel@feqs.ro

2307. **Personal** necalificat, fete si baieti pentru curatat legume, pentru fast food Piata Chibrit, sector 1; ☎0762.205.001

2308. **Personal** ofertare, vanzari in alimentatie publica (firma de catering), o masa/ zi, contract de munca, zona metrou Costin Georgian. Program de lucru: marti-sambata (09:00 18:00) sau luni-vineri (09:00 18:00) ☎0723.600.947 razvan.sfant@bucateperoate.ro

2309. **Personal** optica Angajam personal optica medicala. Cautam o doamna cu experienta in vanzari, serioasa si responsabila pt un cabinet de optica in sectorul 3. Daca va doriti un loc de munca sigur, fara stres, cu salariu. Ginamarinescu@yahoo.com

2310. **Personal** panificatie Fabrica de paine in zona Morarilor, sect 2, angajeaza personal calificat si necalificat in panificatie. ☎0728.494.247 kanimpex@yahoo.com

2311. **Personal** patiserie cafenea patiser cu experienta, barman/ baristaLocatie noua, conditii avantajoase, pachet salarial atractiv. CV pe adresa email ☎0722.294.662 siesta.registru@gmail.com

2312. **Personal** patiserie zona Basarabia sect 3 angajam: patiser, modelator covrigi, vanzator/lucrator comercial, locatie noua, conditii de munca excelente, salariu atractiv, bonificatii. ☎0728.202.707 er.doors@yahoo.com

2313. **Personal** patiserie, patiser, vanzator, modelator, manage. Asiguram contract de munca si salariu atractiv. Rog seriozitate. **700 €;** ☎0734.046.120/ 0722.848.630

2314. **Personal paza cu sau fara atestat pentru centre de afaceri, salariu de incadrare 1.900 lei, 20 tichete de masa/ 15 lei tichetul, abonament la o clinica privata; ☎0749.099.895**

★★★★★★★★★★★★★★★★★★★★

2315. **PERSONAL PAZA UNIVERSITATEA ROMANO-AMERICANA CU SEDIUL IN BUCURESTI B-DUL. EXPOZITIEI NR. 1B, SECTOR 1, ANGAJEAZA: PERSONAL PAZA (STUDII MEDII, CERTIFICAT CALIFICARE PROFESIONALA AGENT PAZA, ATESTAT POLITIE, CAZIER); PERSONAL CURATENIE. INFORMATII LA TELEFON: ☎0372.120.112**

★★★★★★★★★★★★★★★★★★★★

2316. **Personal** paza, Securitas Romania angajeaza agenti de paza, receptioniste, dispeceri, operatori cctv, sefi tura. Minim 8 clase, lb engleza, operare pc, experienta pe un post similar, cu/ fara atestat ☎0749.050.576/ 0747.225.916 iulian.draganete@securitas.com.ro

2317. **Personal** pentru ajutor in bucatarie care este situata in orasul Pantelimon. Cautam persoane serioase, fara limita de varsta care apreciaza lucrul bine facut si doresc sa lucreze cu drag alaturi de noi ca ajutor in bucatarie si gospodarie. ☎0726.743.325 apetit.services@gmail.com

2318. **Personal** pentru ambalare Angajam personal cu sau fara experienta pentru ambalare produse paste fainoase. Oferim pregatire. Program 8 ore luni-vineri. Contract nedeterminat. Salariu negociabil. Se lucreaza in picioare, ☎0747.591.908 rossopomodoromania@gmail.com

2319. **Personal** pentru ambalat Firma confectii textile angajeaza, personal auxiliar, necalificat pentru ambalat lenjerii de pat, perdele si draperii. Zona statia de metrou Piata Sudului, Complexul Big Berceni. Salariu lei 1600+, ☎0799.780.674 luiza.hend@gmail.com

2320. **Personal** pentru bar pentru berarie zona sos. Giurgiului (Piata Progresul); ☎0721.294.363/ 0721.294.362

2321. **Personal** pentru curatoria zona Titan prezentabil pentru primire haine. Salariul incepand cu 2000 lei, tichete masa, sporuri, transport. Cerinte: liceul, cunoastere MS Office, engleza mediu. Trimite CV cu poza pe email: stoica01@gmail.com **2.000 L;** ☎0722.291.414 stoica01@gmail.com

2322. **Personal pentru curatenie cu experienta, angajeaza firma de curatenie. Relatii la tel. ☎0722.294.226**

2323. **Personal pentru curatenie curenta, generala, spalat geamuri pentru birouri, disponibilitate peste program si in weekend. Contract de munca, salariu atractiv, tichete de masa, plata orelor suplimentare; ☎0731.321.700**

2324. **Personal** pentru firma de catering. Firma de catering, angajam persoana cu sau fara experienta, dar cu putere de munca, pentru postul de ajutor bucatar (preferam persoane de sex feminin). Trebuie sa aiba drag de bucatarie si rapiditate. ☎0799.961.989 labucatarie@mail.com

2325. **Personal** pentru firma de constructii, cu calificare sau fara, dar cu cunostinte in domeniul constructiilor : zidari, zugravi, rigipsari, etc.Experienta si indemanare creste pachetul salarial; ☎0724.539.830 B_79_nym@yahoo.com

2326. **Personal** pentru lucru manual pe rochii de seara si mireasa (cusut, lipit diverse accesorii), casa de moda in Voluntari. Program: L-V 8.30-20.00, salariu **2.000 L;** ☎0728.228.642

2327. **Personal** pentru market in Colentina, persoane muncitoare si serioase; ☎0766.343.348

2328. **Personal** pentru modelare covrigi, casier, pentru covrigarie/ patiserie, zona centrala; ☎0724.396.390

2329. **Personal** pentru producator de incaltaminte. Producator de incaltaminte angajeaza personal pentru banda de tras si talpuit si colectiv la pregatit si cusut fete; ☎0744.317.188

2330. **Personal** pentru restaurant restaurant Piatra Alba angajeaza barman, ospatar bucatar si pizzar. Pentru mai multe detalii va stam la dispozitie la nr. de telefon, ☎0723.132.765 piatra.alba@gmail.com

2331. **Personal** pentru restaurant in Calea Floreasca angajeaza personal pentru receptie/casierie, programul este de 2 zile cu 2 zile, se asigura masa si transport la plecare, salariu atractiv; ☎0770.164.673 vasiloiu.cristina@yahoo.com

2332. **Personal** pentru restaurant. Restaurant situat in Drumul Taberei, sector 6 angajeaza personal: ospatari, barmani, pizzeri, personal curatenie. ☎0761.927.207

2333. **Personal** procesare bagaje, Globe-Ground Romania angajeaza personal pentru procesare bagaje, cargo si posta la Aeroportul Otopeni. Se ofera: loc de munca stabil, venit net incepand cu 2.000 Lei, pregatire profesionala gratuita ☎0372.462.014/ 0731.170.751 mihaela.dulca@globeground.ro

2334. **Personal** productie patiserie cofetarie, Fundeni, sector 2; ☎0724.094.959

2335. **Personal** productie publicitara, daca nu ai studii superioare, nu ai experienta, nu cunosti o limba straina nu-ti fie teama. Vino la noi si te vom invata. Ce trebuie sa faci? Detalii pe:FB: AxicoGrup Bucuresti www.axicogrup.ro ☎0747.811.690 marius@axicogrup.ro

2336. **Personal** productie sandwich-uri urgent. Salariu 1800 Lei net, o masa. Cerinte 8 clase. Program duminica - joi, 9.00-18.30. Locatie sector 6, strada Preciziei **1.800 L;** ☎0733.409.308

2337. **Personal** productie sandwich-uri ambalate pentru firma catering, zona Colentina. Program: duminica - joi, intre orele 11.30 - 20.00. Salariu atractiv, bonuri de masa, transport decontat, masa asigurata; ☎0731.127.458 contact@sandwick-break.ro

2338. **Personal** productie sandwich-uri ambalate pentru firma catering, zona Colentina. Program: duminica-joi, intre 21.00 - 05.30. Salariu atractiv, bonuri de masa, transport decontat, masa asigurata. ☎0731.127.458 contact@sandwick-break.ro

2339. **Personal** profil tehnic atelier de prelucrari mecanice, reparatii motoare auto, rectificare arbori cotiti, reconditionari chiulase, angajeaza personal cu sau fara experienta. **19 L;** ☎0726.402.709

2340. **Personal** restaurant Angajam in cadrul unui lant de restaurante din Bucuresti. Pozitii ocupate: Bucatar, Ajutor Bucatar, Casier. Program: 5 zile cu 2 libere, in 2 schimburi. Locatie: Mall Baneasa, Promenada, si Vitan. **2.300 L;** ☎0799.762.360 job@passion4work.ro

2341. **Personal** restaurant Angajam manager restaurant, sef sala si ospatar cu experienta. ☎0721.982.238 campeanu.anca@gmail.com

2342. **Personal** restaurant angajam: muncitori necalifica?i, aj. bucatar, bucatar, grataragiu, adr Sos Ornideelor, nr 31-33, sector 1. Program de lucru 5 zile/sapt. in intervalul orar 8-19, **2.000 L;** ☎0773.335.587 barmifood@gmail.com

2343. **Personal** restaurant Ospatar, picolite, ajutor de bucatar, fete la vase ☎0721.259.439 restaurant@irisa.ro

2344. **Personal** restaurant Restaurant Beijing angajeaza ospatari/rite si femeie la vase. Zona bl. Unirii spre Alba Iulia. Relatii dupa ora 11. ☎0732.724.665

2345. **Personal** restaurant restaurant central angajam bufetiera, bucatar si femeie de serviciu. Detalii la; ☎07242810120 constandachecristina87@gmail.com

2346. **Personal** restaurant autoservire Restaurant autoservire KANTEEN162 din Centrul Istoric angajeaza ajutor bucatar si fata pentru servire. Relatii la tel. ☎021.313.72.60 kanteen_162@yahoo.com

2347. **Personal** restaurant Nicolai, Dorobanti angajam bucatari, ajutori de bucatari, ambalatori, casieri, fete la vase si curatenie. ☎0724.706.442 balabangeorgiana3107@gmail.com

2348. **Personal** restaurant, bar, terasa; ☎0733.795.644

2349. **Personal** restaurant, electrician Restaurant angajeaza personal calificat si necalificat: electrician, bucatar, ajutor bucatar, ospatari, personal la vase si curatenie. Salariu peste nivelul pietei. Detalii la telefon: ☎0746.102.014 ionescumariana50@yahoo.com

2350. **Personal** sala croit / croitor/ croitoreasa cu experienta, pentru atelier creatie vestimentara.www.roxanabutnaru.ro **2.000 L;** ☎0724.970.248/ 0724.970.248 roxanabutnaru@yahoo.com

2351. **Personal** sala croit confectii dama, fabrica zona Costin Georgian angajam cu carte de munca, oferim salariu atractiv

2352. **Personal** salon de infrumusetare Bella Studio angajeaza frizer/frizerita, coafeza si manichiurista (mani-pedi clasica si semi), minim 2 ani experienta. Program o zi cu o zi, duminica inchis. Zona Bucur Obor. Salariu fix sau procent. ☎0727.862.288 florentinapopescu12@yahoo.com

2353. **Personal** salon infrumusetare 500 eur -1500 eur salarii fixe, + bonusuri cosmeticiana, manichiurista, stilista pentru salon 1 dream beauty, cartier Nordului Herastrau, conditii de lucru foarte bune, asteptam cv-uri la adresa de mail. www.1dream.ro **500 €;** ☎0728.580.314 office@1dream.ro

2354. **Personal secretariat, angajeaza societate comerciala cu sediul in Soseaua Alexandriei, sector 5. Cerinte: cunostinte PC, Word, Excell, persoana oraganizata; ☎0753.108.368**

2355. **Personal** servire si ajutor in bucatarie pentru Take Away food-shop cu specific mexican, **1.850 L;** ☎0729.253.963/ 0729.253.963 top_digitall@yahoo.com

2356. **Personal** si vanzatoare pentru patiserie si covrigarie, calificat sau necalificat, zona Mihai Bravu intersectie Vitan; ☎0765.508.793

2357. **Personal** spalat vase Locatia NomadSkybar din Centrul Vechi, Bucuresti angajeaza Spalator Vase. Oferim salariu 1500 lei tips, conditii excelente de munca. Pentru detalii: 0741448080 intre orele 10:00-18:00. ☎0741.448.080 officehr@nomadskybar.ro

2358. **Personal** spalat vase si curatenie in bucatarie sector 6, program o zi da o zi nu, salariu 2000 lei net + masa zilnic + taxi seara. ☎0726.337.470 Oanaraducan1977@gmail.com

2359. **Personal spalatorie - curatatorie haine; ☎0722.351.441**

2360. **Personal** spalatorie auto Bucuresti Angajam personal spalatorie auto in zona Liberty Center Mall, cu/fara experienta. Oferim pregatire profesionala, carte de munca, salariu generos, bonusuri. Telefon 0784 770 770 sau 0736 770 770 ☎0765.294.941 marin_alina2000@yahoo.com

2361. **Personal** spalatorie haine cu experienta (clandru si fier de calcat), salariu atractiv. Pentru detalii va rog sa ne contactati la tel.: ☎0723.143.502 office@sifonot.ro

2362. **Personal** supermarket SYS Market angajeaza urgent personal pt o locatie, tip supermarket, situata pe Bd Metalurgiei.Experienta nu este obligatorie. ☎0730.557.573 iorga.daniella@gmail.com

2363. **Personal** supraveghere, ingrijire copii Gradinita particulara (sector 6) angajeaza personal pentru supraveghere si ingrijire copii. Pentru informatii suplimentare va rugam sa apelati numarul; ☎0724.212.887/ 0724.212.948 nicoleta_sotae@yahoo.com

2364. **Personal** tehnic abator - Abatorul Peris unitatea de procesare carne de la Niculesti proceseaza saptamanal peste 9.000 de capete (porc) si are o echipa de 400 de oameni. Cautam 3 tehnicieni: electrician; frigotehnist; lacatus mecanic ☎0741.222.279 daniela.gavril@agricover.ro

2365. **Personal** tipografie, KMP angajeaza cu contract de munca personal in sectia de productie. Calificare la locul de munca. Firma este situata in Otopeni, str. Munteniei 16 ☎021.232.29.41 office@kmp.ro

2366. **Personal** vase Locatie centru vechi angajeaza personal la vase.Program 2/2. Salariu avantajos, contract de munca, tips, decontare taxi. Rog maxima seriozitate.Sunati numai dupa ora 12:00; ☎0770.766.563 mihaicristache@mail.com

2367. **Personal** vase restaurant in centru Bucurestiului angajeaza spalator vase. Salariu atractiv, pornind de la 2000 lei. Mese asigurate si transport asigurat. Cerinte: determinare si seriozitate. ☎0733.888.704 radu_valentina_veronica@yahoo.com

2368. **Personal** vase restaurant sect 4 zona Unirii angajam personal vase cu sau fara experienta in domeniu, salariu atractiv, transport decontat, program 2/2 zile, contract de munca pe perioada nedeterminata; **1.800 L;** ☎0767.671.013

2369. **Personal** vase mari gastronoame Oferim un salariu atractiv, program de lucru flexibil, contract de munca, o masa pe zi; ☎0754.991.433

2370. **Personal** vase si curatenie restaurant Cismigiu Vino sa lucram impreuna intr-o cladire emblematica a Bucurestiului si sa oferim oaspetilor nostri o experienta de neuitat. Iti oferim un prgram flexibil, venituri peste medie si o noua experienta. ☎0731.322.472

2371. **Personal** vase si curatenie. Grand Cafe Van Gogh angajeaza personal vase si curatenie. Contract de munca pe perioada nedeterminata,Salariu atractiv. Pentru detalii sunati la tel. Adresa Smardan nr 9 , Sector 3 ☎0770.117.279 jobs@vangogh.ro

2372. **Personal** vase zona restaurant Nor, restaurantul Nor este in cautare de colegi pentru pozitia de Spalator Vase. Oferim un program flexibil, decont transport, masa de pranz asigurata; ☎0731.322.472 resurse.umane@stadio.ro

2373. **Personal** vase, restaurant SouthBurger sector 4 angajeaza personal vase. Se lucreaza 2 zile, de la 10:00-23:00 si 2 libere. Salariu 1500 plus bonuri de masa, decont transport. **1.700 L;** ☎0726.760.996 mcsfoodivision@gmail.com

2374. **Personal** vase, bucatarie Angajam spalatori vase si ajutori de bucatar pentru restaurantul La Mama Ateneu str. Episcopiei 9. Program flexibil 1 zi cu 1 zi sau 5 zile pe saptamana. Oferim seriozitate si mediu de lucru placut; **2.000 L;** ☎0721.102.101 cv@lamama.ro

2375. **Personal** vopsitorie in camp electrostatic, nu este obligatorie experienta. Salariu atractiv. Contract de munca; ☎0723.371.029 razvan@condraconstruct.ro

2376. **Personal,** Amax financial angajam fata pt munca de birou in domeniul vanzarilor, salariu fix, bonusuri (venit minim lunar 2.200 Ron), se ofera training gratuit, domiciliul sectorul 4 si 5. Rugam CV la email, **2.200 L;** ☎0723.020.285 bogdan_mihai77@yahoo.com

2377. **Personal,** ne marim echipa. Salon situat in Militari, cu vad format in 12 ani, cauta colege vesele, care sa completeze echipa, pentru postul de coafor, masaj, cosmetica si stilist protezist de unghii. ☎0723.438.964/ 021.434.05.44 yobeautysalon2018@gmail.com

2378. **Personal,** productie sandwisuri, zona Fundeni, 5 ore/zi, in schimburi, 5 zile/saptamana, salarariu 1.200 lei net, bonusuri, masa asigurata, **1.200 L;** ☎0728.011.145/ 0744.329.559 ghe_ioana@yahoo.com

2379. **Personal,** Vrei 1750 lei net? Dar 1950 lei net? Mai mult de atat? Bonus de sarbatori si performanta? Toate acestea posibile in echipa unui mini market din Crangasi Sectorul 6, BucurestiSuna; ☎0733.505.433

2380. **Personal,** Agentie imobiliara suntem o echipa tanara, dorim sa ne dezvoltam, cautam persoane dinamice (cu experienta in vanzari), dar si personane aflate la inceput de drum, motivate, bine organizate, sociabile si disciplinate. ☎0734.259.904 cristian.zane3@gmail.com

2381. **Personal,** contabil primar, soferi cat. B, muncitori depozit pentru firma distributie electrocasnice (Voluntari Ilfov). Asteptam CV-ul dvs. pe e-mail ☎0728.135.409 office@demelectronics.ro

2382. **Personal,** deschidem noul restaurant Cismigiu, dupa lansarea cu succes a celui mai inalt restaurant din Romania, in luna mai a anului trecut adaugam in portofoliul nostru o noua locate. Suntem in cautare de bucatari, barmani si ospatari; ☎0731.322.472 resurse.umane@stadio.ro

2383. **Personal,** fabrica medicamente Bragadiru Cautam personal curatenie, ambalatori productie, incarcatori-descarcatori depozit. Progam in 2 schimburi. Tichete de masa oferite. Transport asigurat Piata Unirii, Bucuresti-Bragadiru. **1.200 L;** ☎0749.409.027 recrutare@laropharm.ro

2384. **Personal,** hai in echipa JustYou Castiguri garantate 3000-5000 lunar. Acceptam personal femimin cu/ fara experienta. Promovare rapida. Costumatii gratuite, bonus 1800 L din prima zi. Posibilitate de credit, **3.000 €;** ☎0745.651.791/ 0770.752.856 officejustyou@gmail.com

2385. **Personal,** SC Mobteco angajeaza SC Mobteco Product SRL angajeaza muncitori calificati, circularist operator cnc, operator masina cant, montatori hala si teren, vopsitor, **3.000 L;** ☎0727.225.811 productie@mobteco.ro

2386. **Personal,** wellness boutique Pipera angajeaza Daca esti dornic sa lucrezi intr-un mediu de lux, te asteptam, cu sau fara experienta, la sediul nostru din Pipera. Angajam personal pentru: receptie, cosmetica, coafor, manichiura-pedichiura, masaj. ☎0733.870.077

2387. **Personal- SC Electromontaj SA -FSM Bucuresti Strada Ilioara nr. 160 sector 3 angajeaza: Inginer cu experienta confectii metalice; Mecanic intretinere utilaje; Lacatusi mecanici; Sudori; Muncitori necalificati pentru sectiile zincare si coletare; ☎021.346.55.37/ 021.346.03.18**

2388. **Personal. Fabrica angajam personal pentru ambalat si manipulanti marfa, stivuitorist, electromecanic hidraulist. Zona: Bucurestii Noi (statia de metrou Straulesti). Salariu motivant, conditii foarte bune de lucru intr-un mediu civilizat si prietenos. Relatii: ☎031.107.32.88**

2389. **Personal.** Restaurant cu specific turcesc situat in sos. Colentina, nr. 281 A, angajeaza: ospatari/ ospatarite, sofer si femeie de serviciu. Castiguri atractive. ☎0725.516.976 edessaromania@gmail.com

2390. **Personal.** Casa de moda in Voluntari angajaeaza personal pentru curatenie magazin si atelier. Progr. L-V 8.30-20.00, salariu 2.000 lei sau 8.30-17.00, salariu 1.500 lei; ☎0728.228.642

2391. **Personal.** Patiserie/ simigerie angajeaza personal pe domeniul: brutarie, patiserie, modelator si casieri. Salariu atraciv si posibilitate de avansare; ☎0755.045.766

2392. **Personal.** Societate de constructii angajeaza in conditiile legii personal calificat pentru postul de lucru din Bucuresti: sudori electrici; dulgheri; lacatusi; zidari, zugravi; tamplari universali pentru lemn si pvc; mecanici intretinere si rep. autovehicule/ utilaje; electricieni; muncitori necalificati; spalator auto. Relatii la tel. ☎0725.562.642

2393. **Personal.** Wanted, RPG Security angajeaza RPG Security angajeaza agenti de securitate pentru obiective situate in Bucuresti/Ilfov. Oferim cele mai bune tarife din piata.Salariul oferit cu punctualitate. Flexibilitate in alegerea programului. **1.900 L;** ☎0773.937.051 marianmoise2005@yahoo.com

2394. **Piata** Delfinului angajeaza lucratori curatenie. Relatii la telefon; ☎0372.734.501

2395. **Picker,** depozit situat pe autostrada A1, km 23 (Bolintin Deal) angajeaza picker, salariul 1900 lei net (in mana), se asigura transportul din Bucuresti, de la metrou Preciziei. **1.900 L;** ☎0741.229.911 LUCIMARIUS03@yahoo.com

2396. **Picol,** picolita cu experienta de lucru in restaurant, nivel restaurant de lux, castig foarte bun. Salariu 1.400 lei o zi da, o zi nu plus tips excelent, restaurant Four Seasons Dorobanti, **1.400 L;** ☎0722.216.666 contact@four-seasons.ro

2397. **Picoli** restaurant Ivan's din zona Diham, angajeaza ajutori ospatari sau picoli, cu sau fara experienta cu domiciliul in sector 2 sau 3.mai multe detalii la interviu; ☎0724.157.470 tudor.ivan80@yahoo.com

2398. **Picoli** Restaurant Ivans din zona Diham angajeaza picoli sau ajutor ospatari cu sau fara experienta, detalii la interviu; ☎0763.341.717 dorugeorgy@yahoo.com

2399. **Picoli,** ospatari, bucatari, ajutor bucatari, picoli pizzari, salariu atractiv, tips transport asigurat, sect. 2, restaurant Amore tereasa, ☎0725.433.400/ 021.211.06.88

2400. **Picoli,** ospatari pentru restaurant din sector 1, Bd. Gh. I. Sisesti 269. Salariu bun si bonusuri. Pentru detalii tel. ☎0724.053.013

2401. **Picoli,** picolite Angajam urgent picoli pocolite, ospatari, bucatari, restaurant Amore, tips, transport asigurat, salariu motivant, fara stress, strada Toamnei 85, zona Mosilor Obor, ☎0734.568.353

2402. **Picolita** si femeie spalat vase, femeie servici, restaurant turcesc, zona Colentina, program 7,30-17,30. Carte munca, masa asigurata, salariu **1.800 L;** ☎0720.753.747

2403. **Picolita,** picol, ajutor de ospatar pentru Trattoria Pane e Vino. Salariul 2200 ron net. Program 1 zi cu 1 zi. Adresa noastra este strada Nerva Traian 23, sector 3, zona metrou Timpuri Noi; **2.200 L;** ☎0744.489.993 trattoriapanevino2010@yahoo.com

2404. **Piker,** manipulant marfa incarcarea marfii in mijloacele de transport, colecteaza corect si prompt comenzile. Asezarea marfii in depozit, inventar, salariu 2000 ron. Program de lucru l-v 7:00 16:00; ☎0721.617.863 office.goldenfish@gmail.com

2405. **Pizza PPH angajeaza pizzar cu experienta, cuptor pe lemne, sector 5 si 6, 3.000 L; ☎0768.299.834**

2406. **Pizzar** mica pizzerie doar livrare la domiciliu zona Izvorul Rece-Mosilor, angajeaza pizzar, 30-40 pizze zilnic, program flexibil, orar 16-01 urgent, ☎0770.205.852 Scarlatmircearoberto@yahoo.com

2407. **Pizzar** pentru restaurant Speed Pizza, cu minim 1 an experienta, se ofera training si scolarizare, program full time in ture, salariu fix si bonuri de masa; ☎0734.989.958 biank_08@yahoo.com

2408. **Pizzar** Pizzerie zona Baba Novac angajeaza pizzar cu experienta si ajutor pizzar. ☎0784.133.155/ 0766.534.066 nitudana2004@yahoo.com

2409. **Pizzar** Restaurant Provence angajeaza pizzar, la locatia din berceni, sector 4, rugam seriozitate. Detalii la telefon. ☎0722.683.629

2410. **Pizzar** Ristorante Casale,situat in sector 1 (Bucurestii Noi/Straulesti) angajeaza pizzar cu experienta.Program 2 cu 2, salariu intre 2000-2500 ron, tips, transport asigurat. Media de pizza 60 buc/zi. ☎0761.753.205 Nordcatering@gmail.com

2411. **Pizzar** cu experienta, salariu motivant cu crestere anuala, bonusuri, tips contract de munca, asigur transport, zona Petre Ispirescu, ☎0766.301.835 raduma_90@yahoo.com

2412. **Pizzar** cu/ fara experienta pentru lant de bucatarii din toate zonele Bucurestiului, salariu 1800-2000 lei net in functie de experienta, relatii la tel. **2.000 L;** ☎0799.831.111/ 0747.815.440/ 0720.987.739

2413. **Pizzar** pe cuptor cu lemne pt. restaurant pizzerie, program in ture, decontare zilnica. Relatii, dupa ora 9.00 la tel.; ☎0722.320.341

2414. **Pizzar** restaurant, locatie centrala (Piata Universitatii), program flexibil full-time, salariu motivant + bonusuri. Detalii la nr. de telefon sau e-mail resurse.umane@stadio.ro. ☎0731.322.472 resurse.umane@stadio.ro

2415. **Pizzar si ajutor de bucatar, angajeaza Restaurant No Name din zona Berceni. Relatii la tel.: ☎0761.280.642/ 021.332.00.29**

2416. **Pizzar** si casier fara experienta cu calificare la locul de munca in fuctia de ajutor bucatar sau casier. Salariul in mana 2000 lei + o masa pe tura, www.angajaridodo.ro. Sunati oricand. Merita. ☎0730.386.180/ 0800.080.080

2417. **Pizzar,** Pizzeria Maestro angajeaza pizzar. Salariu atractiv; ☎0763.312.293

2418. **Pizzar, femeie lavase pt. restaurant Mosilor, Bucuresti; ☎0746.608.460**

2419. **Pizzar,** restaurant sec 2, Bucuresti, restaurant sector 2, Bucuresti angajeaz? pizzar cu experienta pe cuptor cu lemne; ☎0726.902.907 romeo_ktn@yahoo.com

2420. **Pizzeria** Scarabel de pe Colentina cu cuptor electric, angajeaza pizzar si livrator. Salarii atractive; ☎0722.680.591

2421. **Poleitor** manual Atelier de legatorie angajeaza poleitor manual. Se executa aplicari de folio sau timbru sec. Zona prelungirea Ghencea (sere Militari). Program 7-15.15. Transport asigurat; ☎0724.986.301 eugen.tudor@unika.com.ro

2422. **Pompagiu,** sofer autopompa beton caut operator autopompa beton, cu experienta. Salariu fix extrem de atractiv, tichete de masa si de vacanta, bonusuri din pompare. Ofer si pretind seriozitate. Relatii la e-mail: ☎0745.118.118 pompambeton@yahoo.com

2423. **Portar** fabrica de carne angajeaza portar. Conditii salariare avantajoase: salariu fix, masa, decont transport. Pentru persoanele din alte localitati asiguram pe langa salariu, cazare si masa; ☎0727.857.390 resurseumane@prodafum.ro

2424. **Post** coafor, salonul Gala situat in zona Dristor, sector 3, cu o vechime de peste 12 ani, portofoliu clienti, inchiriaza post coafor 100 euro/luna, program o zi cu o zi, cheltuieli intretinere incluse. **100 €;** ☎0722.452.600/ 0722.452.600 palermaria@ymail.com

2425. **Pregatitor** vopsitor auto, sector 3, salariu atractiv 2000-5000 lei, **5.000 L;** ☎0743.336.664 autototal.complet@gmail.com

2426. **Pregatitor,** vopsitor auto Ne marim familia de profesionisti. Te asteptam la Top Lac Service. Contract de munca si conditii salariale f. avantajoase, salariu net intre 2500-4000 lei. **4.000 L;** ☎0758.110.063 daniela.mircea@toplacservice.ro

2427. **Preluare apeluri telefonice, companie multinationala angajeaza persoana dornica de munca, care sa lucreze la birou, sa raspunda la telefon, sa preia apelurile telefonice de la clienti, se asigura pregatire la locul de munca. 1.800 L; ☎0747.815.440/ 0720.987.739**

2428. **Prelucratori** prin aschiere masini mari cu comanda numerica-strungar, frezor, rabotor- in Bucuresti la Griro SA cu experienta, salariu motivant, decontare transport, cazare la cerere. Va asteptam la interviu zilnic Luni-Vineri 8-15 in Calea Grivitei 355; ☎021.224.19.65 recrutare@griro.ro

2429. **Preparatoare** salate si sandwichuri angajam pentru bufet. Program: 17:30-05.30 o zi lucratoare, o zi libera. Salariu 2800 Lei + o masa. Institutul Clinic Fundeni, Bufet Gorjeanca **2.800 L;** ☎0742.266.859

2430. **Preparatoare** sandwichuri Benzinaria MOL Timpuri Noi angajeaza pentru zona gastro preparatoare sandwichuri. Oferim salariu fix, tichete de masa, bonusuri, mediu de lucru placut. ☎0724.528.622 timpurinoi@molretail.ro

2431. **Preparator** carne fabrica de carne angajeaza preparator carne.Oferim salariu atractiv, decont conbustibil, 1 masa /zi si la nevoie cazare; ☎0727.857.390 resursemane@prodafum.ro

2432. **Preparator** clatite si waffles cu experienta crepiera, doua zile cu doua libere, salariu 2200 lei in mana plus carte de munca, zona Dristor, **2.200 L;** ☎0728.966.085 Publiromdesign@yahoo.com

2433. **Preparator,** ambalator, femei si barbati pentru fabica alimentara zona Pipera metrou. Tura de zi duminica-joi pentru preparat si ambalat mancare. Salariul 1700 Lei net, decont metrou si masa asigurata.\ **1.700 L;** ☎0729.699.825 andreea@wedohr.ro

2434. **Profesor** limba germana gradinita / after school angajeaza prof. lb. germana cu norma intreaga sau part-time zona baneasa si Prel. Ghencea, conditii f. bune, se cere seriozitate. CV pe adresa de email pentru stabilire intalnire; ☎0747.179.897 contact@afterschoolsector1.ro

2435. **Profesor** muzica pt. pian-canto-chitara pt. atelier de arta. Se ofera contract munca si salariu 1500 lei net pt. 4 ore pe zi L-V. Zona Sisesti, aproape metrou. Cerinte: metoda de predare la copii; **1.500 L;** ☎0724.021.257

2436. **Promoteri** 5 ore pe zi promoteri pentru promotie la magazin de parfumuri, zona centrala, part-time de 5 ore pe zi, sal fix +bonusuri; **1.600 L;** ☎0740.144.577

2437. **Reataurant** in centru vechi angajeaza bucatar cu experienta salariu 2800 si ajutor de bucatar, salariu 2000, masa si transport asigurat in Bucuresti. Pentru mai multe detalii astept sa ma contactati. **2.800 L;** ☎0770.358.500 vasiloiu.cristina@yahoo.com

2438. **Receptie** angajam urgent personal feminin pt receptie, experienta nu este necesara. Zona centrala, aproape de Piata Unirii, program 10-18. **2.500 L;** ☎0729.018.768

2439. **Receptioner** ne marim echipa! Cautam receptioner sala de fitness, experienta este un avantaj. Persoana serioasa, responsabila, atenta la detalii. Loca?ie str Turnu Magurele nr 2-10. ☎0768.046.795 Worldgymacademy@gmail.com

2440. **Receptioner / receptionera ospatar / ospatarita, bucatar, femeie de serviciu in bucatarie, angajeaza hotel + restaurant; ☎0744.827.323/ 0758.043.355**

2441. **Receptioner** cu exeprienta minima in domeniu pt. hotel 3 stele, Unirii, necesita cunostinte de limba engleza obligatoriu, PC. Se cauta persoana serioasa hotel cu standard ridicat. Salariu atractiv + tips, ☎0727.739.378 teller_mihai@yahoo.com

2442. **Receptioner** hotel Angajam receptioner pentru hotel situat in zona Obor. Asteptam CV la contact@hotel-lina.ro ☎021.211.00.70 contact@hotel-lina.ro

2443. **Receptioner** zona Progresul sau zona Pantelimon pentru hotel Domino zona Piata Progresul/ zona Pantelimon hotel Nirvana cu sau fara experienta program de lucru 12h, 2 zile de zi, 2 zile de noapte, 2 zile libere, **2.200 L;** ☎0722.781.354

2444. **Receptioner,** hotel 3 stele, zona Gara de Nord, Angajam receptioner, receptionera hotel. Candidatul ideal: bune abilitati de comunicare, seriozitate, prezenta agreabila, aspect fizic placut, conduita morala exceptionala, ☎0722.550.139 rezervari@h

LOCURI DE MUNCĂ

2495. **Rigipsari** Montaj structura pereti GK 14 lei / mp , placa GK 1 foaie) 6 lei / mp, vata minerala pereti GK 1, 5 lei /mp, plafon casetat 16 lei /mp, structura plafon GK 15 lei/mp, placa plafon GK 7 lei/mp. ☎0760.492.752

2496. **Rigipsari** Salariul intre 150 -180 lei / zi banii pe 5 si 20 ale lunii. Se pot oferi bani si intre decade, ca ajutor financiar. Rugam maxima seriozitate, avem si cazare pentru cei din provincie. ☎0760.492.752

2497. **Rigipsari** si ajutor de rigipsar firma de amenajari interioare angajeaza rigipsari si ajutor de rigipsar, salariu motivant, bonuri de masa si carte de munca. ☎0726.897.470/ 0726.173.797 valentyna20081986@yahoo.com

2498. **Rigipsari** si necalificati Firma angajam rigipsari, zugravi si necalificati, cu contract de munca in Bucuresti. Salarizare motivata.Pentru provincie oferim cazare. ☎0786.205.067 costy_ordache@yahoo.com

2499. **Rigipsari** si zugravi meseriasi, rog si ofer seriozitate ☎0766.617.494

2500. **Rigipsari,** faientari, zugravi, gresier firma de constructii angajeaza personal calificat/ necalificat rigipsari, faientari, zugravi, gresier. Salariu motivant, conditii bune de lucru si la nevoie oferim cazare; ☎0748.805.805 store.d.construct@gmail.com

2501. **Rigipsari,** zugravi, salariul intre 4000-4800 lei/luna. Banii de 2 ori pe luna dar ajutam financiar cu avansuri si intre decade. Rugam si oferim seriozitate. Oferim si cazare pentru provincie. ☎0760.492.752

2502. **Rigipsari.** Angajam rigipsari si ajutor de rigipsari. Oferim cazare; ☎0760.580.828/ 0731.155.659

2503. **Rin** Grand Hotel angajeaza manipulant marfa persoana serioasa si muncitoare care sa: incarce/ descarce marfuri, manipuleze/ aseze in depozite (manual sau cu liza); decoreze sali pentru evenimente festive si targuri de nunti ☎0730.777.210 resurseumane@rinhotels.ro

2504. **Rio** Bucovina angajeaza personal pentru depozitul din Chitila, gestionar, stivuitoristi, lucratori depozit, soferi distributie, ajutor pe masina. Oferim: transport de la statia de metrou 1 Mai (Piata Chibrit), salariu atractiv si bonuri de masa, ore suplimentare platite. Relatii suplimentare la tel. Puteti depune CV-ul la: ☎0742.220.513/ 0744.437.845 nicoleta_olaru@rio-bucovina.ro

2505. **Rompetrol** Mihai Bravu, Vulcan Judetu angajeaza lucratori comerciali si bucatari; ☎0768.199.069/ 0720.588.669

2506. **RPG** Security angajeaza agenti de securitate pentru obiective de tip retail, tariful oferit este de 8 lei pe ora. Oferim posibilitatea obtinerii atestatului de agent securitate in cadrul companiei noastre **1.900 L;** ☎0773.937.051 marianmoise2005@yahoo.com

2507. **RPG** Security angajeaza agenti de securitate pentru obiective situate in zona Calarasi, Unirii si Bucuresti Noi, program 24/48, tarifare premium de 7.5 lei ora. RPG Security - garantul punctualitatii **1.800 L;** ☎0773.937.051 marianmoise2005@yahoo.com

2508. **Runner,** pizzer, femeie la vase, aj. de bar si ospatari pentru restaurant Centru Vechi. Pt. mai multe detalii tel. ☎0733.500.303

2509. **S.C GIRONDE CONF, CALEA VITAN NR. 238, ANGAJEAZA CONFECTIONERE IMBRACAMINTE PENTRU PRODUCTIE IN SERIE. FIX +40213464241 INT. 331; ☎0742.003.381/ 021.346.42.41**

2510. **S.C. Wirquin Romania S.A. din Str. Preciziei nr. 3 sect. 6 Bucuresti, angajeaza: -Lacatusi mecanici de intretinere si reparatii; -Operatori masini unelte automate si semiautomate; -Vopsitori industriali; -Ambalatori manuali; -Manipulanti marfa. Informatii la tel.: 0755.044.934, sau ☎0745.767.469**

2511. **Sablator** si vopsitor, SC Tekko Logistik Industry angajeaza sablator si vopsitor. O masa calda in fiecare zi / 2 mese calde pe zi pentru angajatii din provincie oferim si cazare. Salariu 3000 lei / luna; **3.000 L;** ☎0723.581.516

2512. **Salatiera,** bucatar, ajutor bucatar, pizzar, barman, decontare transport; ☎0722.387.386/ 0723.644.179

2513. **Saloane coafor angajeaza: Casiere-receptionere, asistent manager, salariu 1.900 Ron /15 zile, pentru zonele: Sos. Oltenitei, Berceni,Titan, Obor, Drumul Taberei, Rahova, B-dul Chisinau; ☎0731.955.755**

2514. **Salon** evenimente Smith, Evenimente Budesti Restaurant Smith Events angajeaza urgent bucatar cu experienta pentru restaurant a la cart. Oferim cazare, carte de munca, bonusuri. **1.000 €;** ☎0722.295.710

2515. **Salon** Irresistible, Sura Mare, secctor 4, angajeaza coafeza. Ne marim echipa; ☎0735.844.100/ 0761.680.047

2516. **Salon** Sharmant din str. Drumul Sarii nr.117, Bucuresti, angajeaza coafeza cu experienta, minim 5 ani si casier. Detalii la telefon; ☎0742.148.974

2517. **Sapator** manual, dezvoltare retele subterane RCS-RDS cauta noi colegi: candidatul ideal:permis cat. B. Rezistenta la efort fizic. Program l-v, 8h/ zi. CV-uri pe adresa luiza.macau@rcs-rds.ro luiza.macau@rcs-rds.ro

2518. **SC** Ana Global SRL angajeaza 1 post lucrator comercial; ☎031.422.06.82

2519. **SC** Ana Global SRL angajeaza 1 post lucrator comercial; ☎031.422.06.82

2520. **SC** Darinne Distribution angajeaza menajera societate comerciala angajeaza menajera, zona Bd Metalurgiei, Berceni, relatii la telefon. ☎021.684.60.00

2521. **SC** Drophel Deco SRL angajeaza personal In urma incheierii noilor contracte cu partenerii nostrii, avem nevoie de muncitori pe urmatoarele posturi: rigipsari, zugravi, faiantari, parchetari si necalificati. **3.000 L;** ☎0764.030.346 drophelde-co@yahoo.com

2522. **SC** Elektra Invest SRL angajeaza: sofer profesionist (preferabil cu atestat marfa), muncitori calificati. Salariu negociabil. Persoana contact Andrei Sivoglu; ☎0721.639.827

2523. **SC** Global Facility SRL angajeaza electrician+ instalator mentenanta magazine. Conditii: atestat profesional, permis conducere cat. B, experienta. Salariu net incepant de la, **2.000 L;** ☎0731.307.947

2524. **SC** Harle Grup SRL cu sediul in Sos. Afumati 36C angajeaza contabil contabilitate primara, de preferinta cunostinte in programul Ciel. Salariu atractiv, program flexibil. CV la www.harcemgrup.ro ☎0731.313.635

2525. **SC** Iproex Energy Management angajeaza: sofer cat. B, C, E (se accepta si pensionari cu drept de munca), instalatori termo- sanitari- gaze, cu contract de munca. Oferim salariu atractiv, bonuri de masa. Se cere experienta si seriozitate. CV la adresa de e-mail, tel.: ☎0730.591.939 office@iproexem.ro

2526. **SC** Maicom SRL angajaza casiere, lucrator comerciant, pentru magazin alimentar supermarket, zona Ozana sect 3, salariu 1800-2000 lei net. Detalii la tel. **2.000 L;** ☎0722.322.573 maicomsrl@yahoo.com

2527. **SC** Miral Instal Company SRL cu sediul in Bucuresti, profil activitate instalatii gaze, apa-canal angajeaza: Masinist terasamente (buldoexcavator si miniincarcator bobcat). Administrator intretinere cladire (cunostinte zugraveli, zidarie, mici reparatii lacatuserie si electrice). Rel. la telefon; ☎0724.089.475

2528. **SC** Monteror Vet depozit produse veterinare angajeaza lucrator comercial - pregatire si verificare marfa pentru livrare; ☎0799.807.844 office@monterovet

2529. **SC** Pols Security SRL angajeaza agenti de securitate cu atestat. Conditii de munca si salarizare conform legii; ☎0751.511.138

2530. **SC** Profilco Ro angajeaza: manipulant marfuri. Tel./ email; ☎021.350.19.56 office@profilco-romania.ro

2531. **SC** serioasa de constructii angajeaza rigipsari, zugravi, faiantari, parchetari, ucenici, salarii atractive, carte de munca, cerem seriozitate, spirit de echipa. La cerere oferim cazare; ☎0724.021.393

2532. **SC** Trivale Instal SRL angajeaza instalatori, se lucreaza in proportie de 90% cu asociatiile de proprietari. Salariu brut intre 2.800- 3.400 lei/ luna; ☎0749.551.005

2533. **SC** ULS Aliment SRL, angajeaza soferi distributie carne pui pentru Bucuresti. Salariu 2400 Lei; **2.400 L;** ☎0761.261.261

2534. **SC** Uls Aliment SRL, angajeaza transatori carne pui zona Timpuri Noi; ☎0769.535.829

2535. **Sc** VGB Invest angajeaza dulgheri, fierari, zidari. -Salariul atractiv in func?ie de experien?a: 4500-6000 RON. -Sa citeasca planuri de armare, cofraj. -Contract de munca sau la zi, plata saptamanal. ☎0744.492.244 vgbinvest@yahoo.com

2536. **SCM** Colin Daily, str. Valea Lunga 30, sector 6, zona Militari, angajeaza muncitori (barbati) pentru prepararea produselor zaharoase. Contact: tel./ email: ☎0757.038.503 colindaily@yahoo.com

2537. **Scoala Postliceala FEG Bucuresti -Scoala europeana face inscrieri pentru anul scolar 2018-2019 la urmatoarele specializari: asistent medical generalist, asistent medical de farmacie, asistent medical de igiena, asistent medical de laborator, asistent medical de radiologie, asistent medical de balneofiziokinetoterapie, asistent de gestiune, agent vamal, analist programator, stilist, tehnician maseur, proiectant decoratiuni interioare. Scoala pregateste cadre medicale cu posibilitati angajare in Anglia si Germania. Inscrieri cu sau fara diploma de bacalaureat si fara limita de varsta. Scoala europeana acreditata MECS Ordin nr. 3985/13.05.2008. Diplomele sunt recunoscute national si international. Adrese Bucuresti: - str . Vespasian, nr 58, (Gara de Nord). Tel. 031.405.03.62 / 021.311.10.58. - str. Walter Maracineanu, nr. 1-3, Intrare 2, et. 2, camera 47, (Cismigiu), sect 1, tel: 021.311.10.54/ 0788.424.314. -str. Badea Cartan, nr. 6, sector 2 (Spitalul Colentina) tel. 031.405.27.30. www.scoalafeg.ro ☎021.311.10.54/ 0788.424.314**

2538. **Scoala Postliceala FEG Bucuresti, angajeaza secretare, femeie de ingrijire, informatician, asistent medical generalist licentiat, medic. CV pe email; ☎0752.886.260 scoala_feg@yahoo.com**

2539. **Sculer** matriter si lacatus mecanic in Sector 6 Bucuresti Contact tel/ email; ☎0722.518.576 resurse.umane@compactservice.ro

2540. **Secretar** general de redactie, reprezentant vanzari Editura angajeaza secretar general de redactie - studii superioare, engleza si franza fluentreprezentant vanzari - studii superioare, experienta. ☎0744.531.333 office.carte2016@gmail.com

2541. **Secretara** studii medii sau superioare, presteaza activitati de secretariat - administrative, experienta in folosirea programelor Excel si Word ☎0786.161.511 hr@econeutralizare.ro

2542. **SECRETARA BIROU RESPONSABILA SI ORGANIZATA, CUNOSTINTE OPERARE P.C., LIMBA ENGLEZA NIVEL MEDIU, PROGRAM FULL TIME, ZONA PIATA PROGRESUL. TEL.: ☎0770.209.161**

2543. **Secretara** cu cunostinte de contabilitate, societate comerciala angajeaza secretara oferim masina de serviciu rugam trimiteti cv, poza la adresa de e-mail, pe whatsapp sau relatii la telefon; **2.300 L;** ☎0758.022.771 grecrombussinesgroup@yahoo.com

2544. **Secretara** open mind caut o secretarea open mind model între 25 si 35 de ani. Ofer salariu de 700 si dac? e nevoie si cazare si masa; **700 €;** ☎0728.491.825

2545. **Secretara,** asistent manager, cu sau fara experienta, disponibila la deplasari, seriozitate. ☎0732.059.323

2546. **Secretara,** asistenta personala urgent, doamna, domnisoara, discreta, vesela si sociabila. Ofer salariu atractiv plus comisioane, nu necesit? experienta. Rog foto si detalii pe mail, **3.800 L;** academiei382@yahoo.com

2547. **Secretara,** program de lucru 08:00- 17:00. Detalii la telefon: ☎0728.112.694

2548. **Secretara,** secretariat, persoana serioasa, dinamica si receptiva. Zona Titan, Voluntari, Colentina. **2.200 L;** ☎0737.514.340 office@agro-tech.ro

2549. **Secretara,** societate medicala (zona Unirii) angajeaza in ture (8 ore) pentru clinica medicala. Cerinte: aspect fizic placut, seriozitate, punctualitate ☎07513211111

2550. **Secretara,** asistent manager angajez secretara, asistent manager, 8 ore zi, luni vineri, fara obligatii, contract de munca. **3.000 L;** ☎07456787 danservfor@yahoo.com

2551. **Secretara,** asistenta Urgent, tanara, prezentabila, engleza, pachet salarial atractiv, program flexibil 3500 ron/ luna. Rog doar mesaj pe WhatsApp sau mail. Pot asigura cazare, **3.500 L;** ☎0726.137.434 39alextravel@gmail.com

2552. **Secretara,** facturista in Pantelimon (IF), perioada nedeterminata. Seriozitate, cunostinte bune de operare calculator, minim studii medii, experienta pe post similar constituie avantaj. CV prin email. ☎0754.054.103 office@maertools.com

2553. **Secretara,** operator facturare Secretara pentru facturare departament export cu cunostinte operare calculator (oferim training la locul de munca). Program: l-v: 8:00-18:00. Zona cartier 23 August (Faur) sector 3, **3.000 L;** andreea.militaru@plexirom.ro

2554. **Secretariat,** contabilitate primara atelier de prelucrari mecanice, angajeaza persoana pentru secretariat, contabilitate primara. **19 L;** ☎0726.402.709

2555. **Sef** bucatar Restaurant La Cocosatu angajeaza sef bucatar, pentru detalii va rog sa trimiteti CV sau sa va programati la un interviu. ☎021.232.87.96/ 0736.445.737 office@lacocosatu.ro

2556. **Sef** coloana auto angajam sef coloana auto pentru o firma de transport. Se cere experienta pe un post similar de minim 2 ani. Program L-V. Cvurile se pot trimite la office@wedohr.ro cu mentiunea sef coloana auto. office@wedohr.ro

2557. **Sef** coloana auto pentru o firma de transporturi rutiere angajam personal cu experienta relevanta in domeniu. Porgram L-V 8h/zi. Cvurile le puteti trimite la email office@wedohr.ro

2558. **Sef** coordonator santier, echipe zidari, firme mici cu experiente la reabilitari termice, precum si dulgheri, fierari betonisti, tamplari, zidari, hidroizolatori, instalatori termic-sanitari, muncitori necalificati, confectioner tamplarie PVC si Aluminiu, electricieni, zugravi, rigipsari, lacatusi, sudori, tinichigii industriali, conducator auto categoria B, B, C, E cu atestat si buldoexcavatorist. Societate de constructii din Bucuresti angajeaza pentru lucrari in Bucuresti si imprejurimi, in conditii avantajoase: 0721.247.438, intre orele 09:00-17:00, de L-V. ☎0721.247.438

2559. **Sef** de tura, asistent manager Subway Unirii angajeaza asistent manager, sef de tura. Salariu fix si bonuri de masa, bonusuri din vanzari, transport asigurat, prima de Craciun si Paste. Program in schimburi, **2.400 L;** ☎0747.339.911/ 0219000 Subwayunirii1@gmail.com

2560. **Sef** echipa Firma de constructii angajeaza sef de echipa, posesor permis categoria BE oferind un salariu atractiv. Relatii la tel. 0721200340. ☎0721.200.340 Nerromcs@yahoo.com

2561. **Sef** garaj cautam o persoana dinamica cu experienta in domeniul transport auto, cunostinte de mecanica, atestat Manager Transport, pentru întreinere parc auto. Salariu avantajos. Locatie Popesti Leordeni; ☎0730.612.742

2562. **Sef** parc auto cerinte: studii in domeniul auto. Experienta min 4-5 ani; ☎0723.460.295

2563. **Sef** productie si proiectare Societatea Sibel Plast Impex SRL, cu profil productie tamplarie PVC, angajeaza: sef productie si proiectare. Oferim training si pachet salarial motivant. Pentru detalii sunati la, ☎0784.236.196/ 0784.236.184 resurseumane.sibelplast@gmail.com

2564. **Sef** sala Restaurant cu specific italian situat in sect 6 cauta urgent sef sala. Rog trimiteti CV. ☎0723.393.083 trattoria2005@gmail.com

2565. **Sef** service angajam sef service auto. se cere experienta in domeniu. ☎0765.000.200

2566. **Sef tura agenti securitate, sector 5, 6, Popesti Leordeni, Ilfov; ☎0736.376.237**

2567. **Sef** tura spalatorie auto angajam sef tura pentru spalatorie auto, oferim salariu motivant+comision; **1.600 L;** ☎0765.000.200 contact@cafyjr.ro

2568. **Sefa** de tura si personal curatenie angajam urgent, cu/fara experienta pentru complex comercial Piata Crangasi. Program de 8 ore/zi, in doua schimburi. Salariul net 1500 lei; **1.500 L;** ☎0720.542.280 totalcleaningservices2017@gmail.com

2569. **Sefi** obiective pasa Bucuresti, salariu atractiv, angajez urgent ☎0737.039.536

2570. **Seva** club si restaurant personal, angajeaza ospatari, barmani si bucatari. CV pe mail. ☎0722.317.329 bartenders2006@yahoo.com

2571. **Shaormar** cu experienta, ajutor shaormar, zona Rahova, ☎0764.141.709

2572. **Shaormar** pentru localtia din Soseaua Mihai Bravu 141, contract de munca, tips, program de lucru in ture, protocol asigurat, ☎0727.199.200/ 0735.868.606 fastfood.delicegrill@gmail.com

2573. **Shaormar** cu experienta in fast-food si ajutor in bucatarie, salariu atractiv; ☎0765.554.332

2574. **Shaormar** cu experienta in sectorul 6 si sectorul 2 , program 1 zi cu 1 , salariu 2500 lei , 12 h /zi p + o masa pe zi. ☎0784.718.363

2575. **Shaormar** cu experienta pentru zona Berceni, se ofera contract nedeterminat si 1 masa calda zilnic, salariu 2800 net, se lucreaza 1 zi da una nu. **2.800 L;** ☎0773.316.497

2576. **Shaormar** cu experienta Salariu 2.500-2.700 lei se lucreaza 13 cu 35 libere, taxi decontat, 1 masa calda, CM, zona Berceni, contract de 8 ore nedeterminat. **2.800 L;** ☎0773.316.497

2577. **Shaormar** cu experienta salariu 2900 lei, se lucreaza 1 zi cu 1 zi libera, zona Berceni, se ofera CM si 1 masa zilnic, contract de 8 ore, se asigura taxiul la plecarea din tura, **3.000 L;** ☎0773.316.497

2578. **Shaormar cu experienta si ajutor bucatar fast- food, salariu atractiv. Zona Colentina, dorim si oferim seriozitate; ☎0723.197.933**

2579. **Shaormar** cu minim de experienta Shaormerie sector 4 zona Straja, angajam shaormar cu minim de experienta, program o zi cu o zi, contract de munca si o mas? pe zi, taxi asigurat la ie?irea din tura. **2.300 L;** ☎0770.573.286

2580. **Shaormar** salariu, 2300 de lei, pentru La Regie, cu experienta minim 6 luni, conditii de munca avantajoase, program 2 zile de munca cu 2 zile libere, salariu 1800 - 2300 de lei (functie de ore/tura), o masa, contract de munca. **2.200 L;** ☎0770.236.202 voipding@gmail.com

2581. **Shaormar si ajutor shaormar (fata legume), angajam urgent, zona Rahova; ☎0768.130.133**

2582. **Shaormar,** ajutor shaormar Fast food piata Salajan angajam shaormar cu experienta. Cerem si oferim seriozitate. ☎0731.071.941

2583. **Shaormar,** grataragiu pt preparare meniuri cerinte: experienta in prepararea si montarea meniurilor la grill si friteuze. Salariu 2800 lei/luna. Contract de munca full time, analize etc. **2.800 L;** ☎0762.570.925 mihaiandrei1991@yahoo.com

2584. **Shaormar,** modelator coca angajez pentru zona Piata Gorjului - Militari. Detalii la telefon. ☎0722.569.057

2585. **Shaormari** SC angajeaza pentru urmatoarele centre comerciale: Promenada si ParkLake. Asteptam sa faci parte din echipa noastra, salariul de 160 Lei/zi, ☎0727.561.605/ 0764.231.514 valentina.georgescu@sterlingcruise.eu

2586. **Shaormari cu experienta sau fara experienta. Pentru detalii la nr. tel. sau in incinta Complexului Comercial Sun Plaza; ☎0767.361.557/ 0761.158.102**

2587. **Simigeria** Luca angajeaza responsabil unitate. Oferim salariu motivant incepand cu 2.400 lei, sistem de bonusare si un mediu de lucru placut. Asteptam persoane ambitioase si cu simtul responsabilitatii. Informatii la nr. de telefon; ☎0724.630.475/ 0744.783.217

2588. **Simigeria** Luca angajeaza: vanzatori, pizzeri, modelatori, ospatari, cu sau fara experienta. Asiguram transport. Salariu jobivant. Plamadin cu drag pentru tine; www.simigerialuca.ro, www.pizzaluca.ro ☎0723.059.813/ 0744.783.217

2589. **Simigeria** Matei cauta pizzeri, patiseri modelatori angajam modelatori, pizzeri, patiseri, zona Pta Unirii, Afi Cotroceni, Vitan, Ap. Patriei sau Pipera. Salariu atractiv, tel - Mihaela. **2.000 L;** ☎0751.710.174/ 0751.710.174 georgiana.covrigulimens@yahoo.com

2590. **Slefuitor** metale angajam urgent, cu sau fara firma experienta,Suntem o firma producatoare de utilaje in industria alimentara. Oferim: Contract perioada nedeterminata, salariu motivant, transport; **2.000 L;** ☎0752.090.192 daniela.stefan@valmix.ro

2591. **Smart** Top Construct angajeaza pentru santierele din Bucuresti si din tara: rigipsar, ajutor de rigipsar, zugrav, electrician, instalator, sofer cat b, muncitor necalificat, bonuri de masa ☎0730.019.257 office@smarttopconstruct.ro

2592. **Socializare** online, angajam personal feminin cu\fara experienta, salariu 6100 lei fara target, comision pana la 70%, oferim bonus 3700 lei la angajare, program optional 5 -8 ore pe zi, legalitate 100 %. **6.100 L;** ☎0729.496.496/ 0785.496.496 shelbastudio@gmail.com

2593. **Societate** Catering angajeaza lucratori bucatarie Societate Catering angajeaza lucratori bucatarie (curatat legume, ambalare). Locatia este in sectorul 1, la 3 minute de metrou Jiului. Salariul: 2.000 leiProgram: doua zile cu doua zile de la 9-22. ☎0724.448.967/ 0755.050.280 luminita.sbana@yahoo.com

2594. **Societate** de constructii angajam: necalificati, fierari-betonisti, dulgheri, zugravi, lacatusi, montatori rigips, ipsosari-modelieri. Sunati de luni-vineri intre orele 8-17. Acceptam si echipe; ☎0724.138.837

2595. **Societate** de contabilitate anagajam contabil cu sau fara experienta. Salariu de la 1500 lei la 2500 lei in functie de gradul de cunoastere. ☎0758.541.100

2596. **Societate de curatenie angajeaza Agenti curatenie pentru Mall Iris Titanoferim salariu net 1.800 leiDetalii la tel 1.800 L; ☎0751.051.955**

2597. **Societatea** Bom Gusto restaurante de tip take-away Societatea Bom Gusto, restaurante de tip take-away cauta: soferi, fete linie, casieri, barmani, frigotehnisti, electricieni, doamna la curatenie; **2.000 L;**

2598. **Sofer** Agentie de publicitate serioasa angajeaza sofer cu experienta care sa livreze produselor promotionale in Bucuresti. Cautam un om corect, responsabil, activ, dinamic si harnic. Salariu motivant. ☎0722.603.113

2599. **Sofer** angajam sofer cu categoria D. Curse regulat special si occazional turistic salariu 2100 lei + diurna; ☎0730.352.411

2600. **Sofer** angajam sofer pentru service auto, salariu 1400-2200 lei, **1.600 L;** ☎0765.000.200 contact@cafyjr.ro

2601. **Sofer** Capricciosa livrari situat in zona de Nord, Aviatiei, angajeaza personal pentru postul de sofer (categoria B). Detalii telefonic. ☎0726.262.873

2602. **Sofer** firma cu sediul in Afumati angajeaza sofer, asiguram transport de la Colentina; ☎0721.267.936 platinambalaje@GMAIL.COM

★★★★★★★★★★★★★★★★★★★★

2603. **SOFER FIRMA DE BIROTICA SI PAPETARIE CU SEDIUL IN SOSEAUA GIURGIULUI ANGAJEAZA SOFER CATEGORIA B PENTRU TRANSPORT MARFA. OFERIM: SALARIU, CARTE DE MUNCA +TRANSPORT. ☎0749.998.639**

★★★★★★★★★★★★★★★★★★★★

2604. **Sofer** Firma de colectare angajeaza sofer permis categoria B, cu experienta minim 2 ani, salarizare avantajoasa. Programul de L-V, intre 09-17, **2.000 L;** ☎0732.840.181

2605. **Sofer** Firma de transport angajam sofer categoria D cu atestat transport persoane pentru curse ocazionale si regulat speciale. Salariu la interviu. Relatii la telefon. ☎0725.527.188

2606. **Sofer** hotel restaurant cautam conducator auto pentru aprovizionare. Pentru informati sunati la tel. ☎0744.492.076 office@hoteldiesel.ro

2607. **Sofer** pentru aprovizionare angajeaza Hotelul Capsa; ☎0757.645.737

2608. **Sofer** pentru diferite deplasari in tara si in oras. Program de lucru: 06:30:00 - 18:00. Salariu 2.900 de lei/luna brut. Se face carte de munca. (tarif. 1,5 e/min+tva). **2.900 L;** ☎0900.310.110

2609. **Sofer** pentru Uber Select si pentru aplicatie online cu masina firmei **2.000 L;** ☎0784.039.818/ 0726.449.876

2610. **Sofer** permis cat. B, C, E, cartela tahograf, atestat transport marfa, pentru deplasari interne/ externe. ☎021.461.01.66

2611. **Sofer** profesionist in zona Otopeni (Balotesti), Ilfov pentru camion 7.5 tone, 12 tone si 18 tone (categoria B, C), transport intern (in tara) de marfuri generale, **3.500 L;** ☎0766.559.278

2612. **Sofer** restaurant / fast-food angajeaza soferi pentru livrarea la domiciliu; ☎0736.615.947/ 0742.230.598

2613. **Sofer** restaurant situate in sector 2, zona Diham, angajeaza sofer cu experienta pentru livrari la domiciliu, conditii avantajoase: masa asigurata, contract de munca, program 2/2 zile, rog seriozitate; **1.400 L;** ☎0739.093.913/ 0736.353.571 ancalearoma@yahoo.com

2614. **Sofer** sofer taxi cu atestat la Speed sau Cristaxi plan 75 la 12 ore sau 24, 110 ron rel la tel; ☎0761.859.305 boysseet20010@gmail.com

2615. **Sofer** studii medii, permis de conducere cat. B, experienta minim un 1 an pe autovehicule de marfa, aspect placut si ingijit, pachet salarial 2000 lei + tichete masa, sediu zona Carrefour Militari. ☎0765.714.843 sales1@officeblue.ro

2616. **Sofer** taxi atestat valabil, fara cazier taxi, domiciliu stabil Bucuresti, pentru Logan, benzina cu gaz, colantat la speed statie + aplicatie ac, obligatoriu carte munca, ☎0732.669.734

2617. **Sofer** taxi cu atestat, in sectorul 3 sau 4, Logan GPL - benzina, plan 12 ore sau echipaj. **60 L;** ☎0774.489.073

2618. **Sofer** autocamion Abroll, 5000 lei/luna Angajam soferi profesionisti pentru autocamioane. Se cere experienta minim 3 ani si disponibilitate pentru deplasari in tara. Se poate oferi si cazare. Salariu 3900 lei+50 ron diurna pe zi+bonus. **5.000 L;** ☎0725.333.503

2619. **Sofer** autoutilitara 3.5t cerinte: permis cat. B, Atributii: intocmire documente de transport, incarcarea-manipularea marfurilor/ deseurilor de fier, carton, plastic, diverse, de la firme. Detalii la tel. **2.200 L;** ☎0759.013.277 office@idealconsulting.ro

2620. **Sofer** autoutilitara 3.5t auto Angajam sofer pe platforma auto de 3,5t, permis categoria B. Cerinte: domiciliu stabil in Bucuresti, Experienta in domeniu constituie avantaj **1.400 L;** ☎0766.370.122 loga.valter@gmail.com

2621. **Sofer** autoutilitara 3.5t -Th. Pallady Candidatul trebuie sa detina permis de conducere categoria B, fara incidente majore. Program luni-vineri, 9-18. Incarcare - colectare ambalaje + deseuri conform contract de la persoane juridice. **2.200 L;** ☎0759.013.277 office@idealconsulting.ro

2622. **Sofer** autoutilitara cu prelata full time, disponibil deplasari lungi in tara, categoria B, salariu fix plus bonuri de masa. **1 L;** ☎0728.855.055 claudiu@ludoterm.ro

2623. **Sofer** B Duba frigorifica, 7 paleti, transport alimente. Livrare in sudul tarii. Marfa paletata, nu se face receptie. Puncte fixe de descarcare. Necesar experienta pe dube 3,5t. Masini noi, aer conditionat (poze), **2.500 L;** ☎0738.548.371 dan.aftrans@gmail.com

2624. **Sofer** B+E Firma de constructii angajeaza soferi categoria B + E; ☎0723.567.941

2625. **Sofer** C+E, semiremorca, fara limita de varsta. Program de lucru L-V, in ture 24/24 sau 12/12. Curse locale intre 2 depozite, soferii nu incarca/ descarca. Salariu trans, bonuri, (2100+200+300) + bonus anual pt vechime **2.600 L;** ☎0721.236.300/ 0724.080.349 roxana@lagoudakis.ro

2626. **Sofer** C-E angajam sofer profesionist cu experienta doar local si national, salariu 1000 E-1500 E, ☎0722.391.299

2627. **Sofer** caategoria D, angajez numai pentru curse speciale, conventii in zona Pipera, piata Victoriei, Baneasa Bucur Obor, program L-V 3 ore dimineata 3 ore seara suplimentar in cursul zilei, platim sepatat atat cat si in weekend ☎0723.694.128

2628. **Sofer** camion 7,5t pentru firma de curierat din Bucuresti program intre 11:00-19:00 de luni pana vineri, weekend liber. Mai multe detalii la telefon. **2.500 L;** ☎0720.482.484/ 0725.860.912 valmanspeed@yahoo.com

2629. **Sofer** camion 7.5T firma transport marfa paletizata cu sediul in Bucuresti, sector 2, angajeaza sofer categorie C pentru distributie locala si national. Oferim salariu 3000 lei; **3.000 L;** ☎0745.130.549 office@auemobil.ro

2630. **Sofer** camion pe comunitate 2.300 euro/ luna, ☎0743.213.808 roxana.philipe@transeurope.ro

2631. **Sofer** camion, firma reciclare (Sos. Centura Bucuresti, loc. Jilava) angajam sofer camion marfa rute interne. Cerinte: cat.C+E, B; ☎0728.083.197/ 021.457.02.70

2632. **Sofer** camioneta 3,5 tone, firma de constructii angajeaza soferi pentru camionete de 3,5 tone. Sediul este in Domnesti, Ilfov, ☎0722.271.606

2633. **Sofer** camioneta, producator de cosmetice, in Bucuresti - zona Berceni. Atentie distributiva, disponibilitate pentru munca fizica. www.loncolor.ro ☎0745.513.220/ 021.460.83.43 contact@papillon.ro.

2634. **Sofer** cat. B din provincie, fara obligatii, ofer cazare, masa, salariu; ☎0724.778.928/ 0769.584.631

2635. **Sofer** cat. B societate comerciala, cu sediul in sectorul 3, angajeaza sofer cat. B pentru Iveco 3.5T. Relatii la nr. de telefon ☎0756.156.119 pars@pars.ro

2636. **Sofer** cat. B pentru distributie paine, zona IMGB, Berceni, sect. 4, contract de munca, masina la domiciliu, program 3.00-12.00, 4 libere/ luna, salariul porneste de la 2000 lei + bonus; ☎0769.303.699 dana.tobosaru@gmail.com

2637. **Sofer** cat. B, din oras Pantelimon, pentru covrigarie-patiserie. Salariu atractiv; ☎0727.709.074/ 0736.389.833/ 0762.449.319

2638. **Sofer** cat. B, experienta minim 3 ani pentru transport piese auto pe masina 3,5 t. Contract de munca individual, salariu de 2.200 euro/luna, plus salariu pe tara. **2.200 €;** ☎0727.126.043

2639. **Sofer** cat. C+E Compania NBG angajeaza sofer cat. C+E, pentru basculante, conditii avantajoase, salariu motivant. (salariu de sofer comunitate). **1 L;** ☎0766.146.927 mecanizare.nbg@yahoo.com

2640. **Sofer** cat. D, Baneasa, Pipera, Piata Victoriei, curse speciale Bucuresti, sofer educat si ingrijit, chiar si pensionar, numai cu atestat valabil, nu ma intereseaza card tahograf, masinile se prezinta impecabil estetic si mecanic, ☎0733.980.351

2641. **Sofer** categoria B experienta anterioara ca sofer min.3 ani; Permis de conducere cat. B; Studii medii; Cazier actualizat;Energie, flexibilitate, responsabilitate, atentie;CV - roxanaherea@saloanelemagic.ro roxanaherea@saloanelemagic.ro

2642. **Sofer categoria B pentru distributie, obligatoriu cunoscator de limba bulgara. Salariu atractiv si bonuri de masa. SC Negro 2000 SRL; ☎0753.070.408**

2643. **Sofer** Categoria B societate comerciala angajeaza sofer, categoria B , pt localuri in Bucuresti. Program fix. Salariu fix; ☎0744.316.088 marinlesu@gmail.com

2644. **Sofer** categoria B cu domiciliul in sector 4 pentru distributie produse panificatie si necalificati, ajutor sofer Partener Vel Pitar cu domiciliul in sector 4 Bucuresti Emil Racovita, Piata Sudului, Berceni **2.000 L;** ☎0723.649.620 wio640@yahoo.com

2645. **Sofer** categoria B cu experienta din zona Alexandria, societate de paza angajeaza pentru traseu Alexandria - Bucuresti si retur ☎021.345.80.11/ 0762.208.311

2646. **Sofer** categoria B tur retur pentru curse tur-retur Romania-Germania.Oferim salariu 1.350 euro (diurna) plus salariu pe tara. La fiecare cursa de retur, soferul are liber 4 zile acasa. ☎0747.167.735

2647. **Sofer** categoria B, Sofer Uber Bucuresti. Cerinte: 24-55 ani, fara cazier. Oferim: contract de munca, plata saptamanala, se castiga 2000-3000 lei/luna, program flexibil. **3.000 L;** ☎0723.609.619/ 0723.609.619 alex_orodel@yahoo.com

2648. **Sofer** categoria B, C, atestat transport marfa Soc com, sediul in Voluntari, angajam sofer cat. B, C, atestat tr. marfa din Bucuresti/ Voluntari. Oferim pachet salarial atractiv 2000lei net, 300 lei tichete de masa. Asteptam CV la adresa de email, **2.300 L;** ☎0728.120.049 office@serex.com.ro

2649. **Sofer** categoria B, transport international marfuri, cu experienta si seriozitate, pentru curse internationale doar pe comunitate. Salariu 40 euro/zi, bonus anual 750 euro, carte de munca, perioada de lucru 5 saptamani cu 7-10 zile libere, ☎0758.057.803 angajam.sofer@gmail.com

2650. **Sofer categoria C, transport marfuri alimentare pentru societate comerciala. Informatii la: ☎0725.054.395/ 0722.662.250**

2651. **Sofer** categoria C, 8 ore, sector 3, **2.000 L;** ☎0732.165.053

2652. **Sofer** categoria D angajez sofer categoria D, pensionar, cu atestat de transport persoane. Preferabil din sectorul 3, Bucuresti; ☎0724.778.424

2653. **Sofer categoria D pentru curse speciale din zonele Draganesti Vlasca, Alexandria, Ghimpati, Mariuta, Fundulea, Pantelimon si Bucuresti, salariul 3.00 lei net. Relatii la tel. ☎0764.488.787**

2654. **Sofer** categoria D pentru microbus, din zona Soseaua Giurgiului, Berceni, Aparatorii Patriei, sector 5, Comuna Jilava, zone limitrofe Comunei Jilava. Programul este de 4 ore pe zi. ☎0734.489.107 dan@luxuriatrans.ro

2655. **Sofer** categoria D transport persoane Cursa regulata speciala, conventie, program 3 curse se munceste cu 3 curse liber , sau 5 curse 2 curse liber salariu atractiv, o cursa tur-retur/zi pe ruta Giurgiu-Bucuresti. ☎0731.326.739

2656. **Sofer** categoria D, din Bucuresti si Voluntari, cu atestat si card pentru microbu

LOCURI DE MUNCĂ

2702. **Sofer** minidubita personala Angajam livratori mancare care au masina personala de tip minidubita sau van pentru catering cu proiecte serioase. Salariu: 2.500-3.000 lei, decont carburant, hrana zilnica, bacsis comenzi. Sect. 1, **3.000 L;** ☎0785.774.563 cateringsector1@gmail.com

2703. **Sofer montator firma importatoare si producatoare de mobila, cu sediul in Sos. de Centura, nr.20, Tunari Ilfov, angajeaza pe urmatoarele posturi: sofer montator, muncitori calificati si necalificati ptr. depozit. Asiguram salariu atractiv, bonuri de masa si transport. Relatii la; ☎0723.139.027 administrativ@ princeinternational.ro**

2704. **Sofer** montator mobila Societate comerciala productie de mobilier angajeaza soferi montatori pt montaj pe traseu. Salariu f bun, asiguram 3500 ron minim lunar! **3.500 L;** ☎0741.113.395

2705. **SOFER MONTATOR MOBILIER, ZONA FUNDENI, 2.800 L; ☎0735.887.402**

2706. **Sofer** pentru aprovizionare angajeaza societate instalatii Bucuresti. Detalii la tel. ☎0724.482.653

2707. **Sofer** pentru Danemarca-Suedia, compania de transport international Anatrans angajeaza sofer cat. C+E, experienta pe comunitate, camioane Euro 5 si Euro 6, program flexibil ☎0728.499.017 ac@anatrans.com

2708. **Sofer** pentru Uber Romania cu masina firmei. Salariu fix plus bonusuri, **2.000 L;** ☎0726.449.876/ 0784.039.818

2709. **Sofer** personal cu experienta, vechime minim 15 ani, cu domeniul in sect. 1. Angajez patisera pentru sect. 2, modelatoate covrigi simpli si umpluti, salarii atractive. Angajez dulgher, tamplar, zidar pentru constructii case; ☎0766.889.582

2710. **Sofer personal, cunostinte engleza si basic computer, pe luna 2.400 L; ☎0745.183.700**

2711. **Sofer** pizzerie sector 2, cu livrare la domiciliu angajeaza sofer cu auto propriu, program flexibil ☎0724.598.402 vlada_daniela@yahoo.com

2712. **Sofer** profesionist categoria C+E, posesor atestat si card tahograf, cu experienta in conducerea auto articulate de 40 to. **3.000 L;** ☎0756.336.468 asfarom@yahoo.com

2713. **Sofer** profesionist Firma transport persoane intern si international angajaza sofer pentru microbuze si autocare. Obligatoriu atestat persoane si card tahograf. Se ofera salariu atractiv, pt. detalii tel. ☎0772.277.585

2714. **Sofer** profesionist Firma de transport marfa angajeaza sofer cu categoria B+C, atestat marfa si card tahograf cu experienta pentru distributie in Bucuresti si in tara cu domiciliul in sectorul 3, pe camion de 7,5 t, **3.000 L;** ☎0785.298.901

2715. **Sofer** profesionist pentru intern. Salariul peste 4.500 lei. Masina MAN Silent Plus, semiremorca; ☎0767.640.918

2716. **Sofer** profesionist 3 zile/ saptamana luni-miercuri sau joi-sambata. Transport frigorific, alimente. Marfa paletata, nu se face receptie. Nu se doarme la cabina. Pachet salarial atractiv 2000-3000 Lei. Detalii la tel., ☎0738.548.371 dan.aftrans@gmail.com

2717. **Sofer** Profesionist B,C,E firma de transport cu experienta angajeaza sofer profesionist categoriile B, C, E. Detalii la telefon; ☎0741.224.455 dan.iordache@transmondial.ro

2718. **Sofer** profesionist curse in RO pentru firma transport marfa, B, C, E pe camioneta MAN pt. curse regulate in tara, atestat marfa, card tahograf, ADR daca e posibil, f. medicala, psiho. Cu domiciliu Buc/IF. ☎0722.456.806

2719. **Sofer** profesionist part-time, transport frigorific. Distributie. Camioane 2007+ 12to. Program Part-time. Detalii la telefon. Salariu atractiv. Carte de munca. ☎0738.548.371 dan.aftrans@gmail.com

2720. **Sofer** profesionist pe camion. Salariu atractiv. Detalii la: ☎0742.273.628

2721. **Sofer** profesionist, companie autohtona angajam sofer profesionist pentru basculanta 8x4 si auto 7,5 tone. Locatie Bucuresti. Asiguram cazare. Salariu atractiv plus diferite bonusatii. Forme legale; **1 L;** ☎0728.110.078/ 0735.341.350

2722. **Sofer** profesionist, Transport frigorific. Distributie. Camioane 12to MTMA (poze). Pachet salarial atractiv. Garaj sect. 6. Camionul se intoarce la garaj in fiecare zi. Decontare transport (motorina); **4.000 L;** ☎0738.548.371 dan.aftrans@gmail.com

2723. **Sofer profesionist, cu atestat, pentru firma salubrizare; ☎021.316.16.61/ 0731.837.033**

2724. **Sofer** profesionist, cu cat. C, Popesti, Ilfov Cautam soferi profesionisti categ C pe autospeciala vidanja (instruire la locul de munca), punctuale si serioase. Salariu atractiv, cazare pentru personanele din provincie, **2.800 L;** ☎0730.612.742 office@kanal.ro

2725. **Sofer** protocol angajeaza Hotelul Capsa; ☎0740.249.491

2726. **Sofer** pt. transport paine, program lejer, salariu convenabil, detalii tel. ☎0724.096.934

2727. **Sofer** taxi angajam sofer taxi urgent masini colantate la Meridian; **1 L;** ☎0768.265.805 DANYACTETOP@GMAIL.COM

2728. **Sofer taxi cu atestat la 24 h, dispecerizare AS, plan 120 lei, auto gaz cu benzina, an 2015, full; ☎0769.454.911**

2729. **Sofer** taxi cu atestat la Taxi Leone, Taxi As, facilitam obtinerea atestatului; ☎0784.410.141/ 0733.585.700

2730. **Sofer** taxi Sprinter, masini bune, 100 Lei/24 ore; ☎0768.853.889

2731. **Sofer** Taxify Uber firma serioasa angajam soferi in cadru perfect legal pentru relatia Uber, detinem florta Chervolet Aveo echipate GPL, stare impecabila, mentenanta este asigurata de noi revizie, ulei filtre etc, ☎0723.861.862

2732. **Sofer** tir intern, wekend liber, salariu atractiv. **1.000 €;** ☎0767.380.495/ 0768.372.814 mireaalbertodkw@yahoo.com

2733. **Sofer** tir categoria B, C, E, angajam in conditii foarte avantajoase pentru transport intern ansamblu frigorific. Activitatea se desfasoara in localitatile Buftea-Crevedia. Mediu de lucru excelent ☎0749.053.868

2734. **Sofer** tir si duba frigorifica pt. firma de transport. Posesor permis conducere cat. C, E, atestat marfa, card tahograf. Curse fixe, se mai ajunge acasa si in cursul saptamanii. Salariu **4.000 L;** ☎0767.334.565/ 0761.979.951

2735. **Sofer** tir tur-retur Germania, Axxa Company angajeaza sofer TIR tur retur RO - DE. Necesar permis cat. B, C, E, atestat marfa, card taho, experienta Tir pe rute externe. Oferim si solicitam seriozitate. ☎0753.140.020 bogdan@axxacompany.ro

2736. **Sofer** tir, trafic intern, salariu foarte avantajos; ☎0722.351.455

2737. **Sofer** TIR, comunitate 2300 euro Societate de transport interna?ional angajeaza soferi exclusiv pe comunitate respectiv 8 saptamani lucrate/ 2 saptamani concediu sausofer rezerva cu 4 saptamani lucrate cu 2 acasa concediu, se plateste salariu 60 euro/ zi, salariu 1900 lei, oferim seriozitate, intelegere & respect maxim, solicitam acelasi lucru de la angajat, transport catre camion suportat de societate, ☎0768.974.122/ 0729.165.355 planning.dancargo@outlook.com

2738. **Sofer** transport beton firma de transport angajeaza sofer categoria B si C pentru transport beton in Pantelimon Sos de centura. Salariu 3.500 lei net; ☎0728.211.130 nicoleta_toma_84@yahoo.com

2739. **Sofer** transport marfa in Bucuresti. Permis categoria B, experienta pe acest post.Forme legale de angajare, salariu motivant. ☎0751.873.793

2740. **Sofer** transport persoane, SC Madcom DLS Impex SRL, angajeaza cat. D pentru zona Bucuresti. Salariu atractiv, conditii de munca decente, pentru mai multe detalii va rugam sa ne contactati; ☎0751.148.488 mirela.bobea@dlsbus.ro

2741. **Sofer** Uber angajez pe masina firmei, fizic ingrijit, caracter dinamic, cu un minim de 10 ore pe zi de munca, salariu intre 700-800-1000 Ron saptamanal, bonus de 50 Ron ptr fiecare dumica muncita ☎0723.861.862

2742. **Sofer** Uber Bani cu masina personala in relatia cu Uber Romania. Program flexibil. Conditii: masina sa nu fie mai veche de 15 ani. Detalii la telefon. http://partners.uber.com/i/y24ay98aue **2.000 L;** ☎0784.039.818/ 0726.449.876

2743. **Sofer** Uber Chervolet Aveo GPL impecabil pt. relatia Uber. Firma serioasa angajam soferi pe masina mentionata, salariu saptamanal 800-1.000 ron, cu un minim 10 ore pe zi. ☎0723.861.862

2744. **Sofer** Uber pe Peugeot 307 motorina, plan 350 lei/saptamana si taxi la Cristaxi 100 lei/24 ore; ☎0761.799.457

2745. **Sofer** Uber Societate privata angajeaza legal operational sofer in relatia Uber. Megan Sedane, Hatchback -GPL Candidatul ideal: fizic ingrijit, dinamic. ☎0723.861.862

2746. **Sofer** Uber cu auto propriu sau cu masina firmei, conditii foarte avantajoase; ☎0784.410.141/ 0768.533.230

2747. **Sofer** Uber sau Taxify pentru firma acreditata, in conditii avantajoase, masina ramane la sofer 24 din 24, salariul poate depasi 4000 Lei in functie de numarul de ore lucrate, rugam seriozitate **4.000 L;** ☎0770.759.360

2748. **Sofer** Uber, firma serioasa angajam soferi, fizic ingrijit, salariu 800-100 Ron pe saptamana, detinem flota de masini echipate cu GPL, stare impecabila, service asigurat de noi ☎0726.605.606 paraschivoiutraian@yahoo.com

2749. **Sofer** Uber, salariu de minim 2000 ron/luna! firma noastra detine flota de masini pentru activitatea de logistica in regim de transport persoane Uber. Firma este una din societatile afiliate serviciului Uber, TaxiFy, Black Cab **2.500 L;** ☎0747.953.371

2750. **Sofer** Uber, Taxify, angajez sofer la plan saptamanal, persoana serioasa dornica sa munceasca pe masina firmei, cat munciti atat castigati, se poate oferi si un telefon pt. aplicatie, relatii tel Vali, ☎0760.534.584 transportdesingauto@gmail.com

2751. **Sofer** vidanja toalete ecologice categoria B,C si E firma toalete ecologice angajeaza sofer categoria B,C si E; ☎0723.556.308/ 0730.240.492

2752. **Sofer,** Firma de transport marfuri gen angajeaza soferi categ B/C. Se ofera contract de munca, salariu si bonusuri de performanta. Pentru mai multe detalii, va rugam, contactati-ne. ☎0720.639.327 irisag2006@gmail.com

2753. **Sofer,** program luni-vineri 09:00-18:00 sambata 09:00-14:00, activitatea se desfasoara doar in cosmopolis, domeniul de activitate: mentenanta constructii, rog seriozitate **2.500 L;** ☎0763.849.084 aqua.instalatii@yahoo.com

2754. **Sofer,** societate comerciala situata in Jilava, judetul Ilfov angajeaza sofer distributie (categoria B) pentru Bucuresti, salariu atractiv ☎0769.250.759/ 0769.092.633 office@sare.ro

2755. **Sofer,** agent de curatenie cu experienta, pentru echipa de interventii. Permisul de conducere cat. B este obligatoriu. Oferim salariu competitiv, telefon, masina si tichete de masa. ☎0374.034.370 contact@winscope.ro

2756. **Sofer,** delegat evenimente, carnet conducere minim 3 ani, prezentabil, pentru firma catering evenimente sector 4, cu contract de munca, salariu net 1800 lei **1.800 L;** ☎0728.671.695 office@oferte-catering.ro

2757. **Sofer,** incarcator descarcator. Angajam sofer distributie bauturi alcoolice apa in zona Pantelimon. ☎0752.232.505 simatrading@yahoo.com

2758. **Sofer,** ospatar cu permis categ. B, pentru catering si evenimente, program luni-vineri 09:00-17:30 si 2 sambete/luna cu program redus. O masa pe zi, contract de munca, posibilitati de avansare, zona Morarilor, metrou Costin Georgian, **2.200 L;** ☎0726.946.544 birou@bucateperoate.ro

2759. **Sofer-** livratori auto vinzatoare, casiera, femeie vase, ajutor bucarari si livratori. Pentru Bistro zona Unirii. Salari intre 1500 si 2000 lei. **2.000 L;** ☎0764.590.596/ 0724.124.240 viorelpor@gmail.com

2760. **Soferi** angajam soferi profesionisti 7.5Tone si tir (prelata), pentru comunitate, salariu atractiv; ☎0729.439.538

2761. **Soferi** cifa beton, sofer pompa beton, sofer bascula, zona Chitila. Salariu 4500 lei net ☎0753.124.152

2762. **Soferi** cu masina personala (nu mai veche de 15 ani) pentru colaborare pe firma in relatia cu Uber si Taxi Fy. Castiguri intre 1.000 si 2.000 pe saptamana. Detalii la telefon; **2.000 L;** ☎0784.039.818/ 0726.449.876

2763. **Soferi** cu masina personala (nu mai veche de 15 ani) pentru colaborare pe firma in relatia cu Uber, Clever delivery si Taxi Fy. Castiguri intre 1.000 si 3.000 pe saptamana. Detalii la telefon, **2.000 L;** ☎0784.039.818/ 0726.449.876

2764. **Soferi** cu masina personala pentru UBER Romania. Castiguri intre 1.000-2.000 L pe saptamana. http://partners.uber.com/i/y24ay98aue **2.000 L;** ☎0784.039.818/ 0726.449.876

2765. **Soferi** cu masina personala, nu mai veche de 15 ani, pentru colaborare pe firma in relatia cu Uber. Castiguri intre 1.000 si 2.000 pe saptamana. Detalii la telefon, **2.000 L;** ☎0784.039.818/ 0726.449.876

2766. **Soferi** cu masina personala, nu mai veche de 15 ani, pentru colaborare pe firma in relatia cu Uber. Castiguri intre 1.000 si 2.000 pe saptamana. Detalii la telefon; http://partners.uber.com/i/y24ay98aue **3.000 L;** ☎0784.039.818/ 0726.449.876

2767. **Soferi** de zi si de noapte; ☎0725.002.403

2768. **Soferi** Fabrica productie articole hartie cu sediul in oras Pantelimon angajeaza soferi categoria B;

2769. **Soferi** Firma de transport angajeaza sofer profesionist pentru curse interne, camion 10 tone, salariul motivant. Rugam seriozitate; ☎0761.675.745 mircea.rapid@gmail.com

2770. **Soferi** livratori cu experienta bauturi, depozit in Militari. ☎0732.733.853/ 0732.733.846

2771. **Soferi** pentru firma distributie bauturi, cu punctul de lucru langa Carrefour Militari, ☎021.778.03.98

2772. **Soferi** societate comerciala angajeaza soferi pentru transport si manipulare deseuri de carton, hartie si plastic. Candidatii ideali trebuie sa fie persoane serioase si de incredere. Str V. Cascadelor, sect 6; **1.800 L;** ☎0723.670.538

2773. **Soferi** taxi cu atestat; ☎0722.151.763

2774. **Soferi** agenti vanzari doamne si domni Angajam persoane pt. postul de sofer agent vanzari, permis categ. B, deplasari saptamanale in tara, cautam persoane disponibile la plecari, deschise la nou, serioase, ☎0746.204.411 jobrecrutare85@gmail.com

2775. **Soferi** agenti vanzari doamne si domni venit net min. 2200 lei maxim 5.000 lei, in functie de realizari, etc., deplasari saptamanale la nivel national, persoane serioase si disponibile, cu exp. la sofat, **2.200 L;** ☎0746.204.411 resurseumaneimm@gmail.com

2776. **Soferi** autobetoniere SC Cargotrans SRL angajeaza soferi cu experienta pentru autobetoniere 9 mc., Bucuresti zona Progresu, salariu atractiv, bonuri de masa, chirie pentru cei din provincie- tel. 0725965302, ☎0723.118.118 nelu-ciobanu67@yahoo.com

2777. **Soferi** autocamion categ. C+E Firma de constructii angajeaza urgent soferi profesionisti categ. C+ E, in conditii bune de munca, cazare, salariu motivant. Pentru detalii tel. ☎021.411.99.71/ 0786.595.179 cariere@anduna.ro

2778. **Soferi** B, C+E, Indeco Grup, firma ce activeaza in domeniul reciclarii deseurilor angajeaza pentru punctul de lucru din Popesti Leordeni. Relatii la telefon ☎0743.559.687 hr@indecogrup.ro

2779. **Soferi** cat B Germania -Romania - tur retur salariul pleaca de la 1800 euro + bonusuri pt descarcari. La fiecare cursa de retur, soferul are liber 3 zile acasa. Se lucreaza la program.Cntact: ☎0747.167.731

2780. **Soferi** cat. B pentru distributie tara. Experienta in distributrie; ☎0758.231.026

2781. **Soferi** cat. B pentru servicii curierat in Bucuresti, masini Peugeot Boxer. Relatii la tel.; ☎0744.318.756

2782. **Soferi** cat. B si C, volist, pompagiu, pompa fixa si elefant, operator statie betoane, mecanic, mecanic intretinere, necalificati. Se ofera si cazare; ☎0734.525.448

2783. **Soferi** cat. D cu atestat transport persoane pe zona Militari, Km14 curse speciale. Salariul atractiv, persoana de contact Marian, ☎0722.808.031/ 0722.713.009 dvalentin.office@gmail.com

2784. **Soferi** cat. D, pentru maxi taxi, salariu atractiv; ☎0787.563.960

2785. **Soferi** catecoria D pentru microbuse si autocare angajam soferi categoria D pentru microbuse si autocare cu atestat de transport persoane, pentru curse regulate cu program de 2-8 ore/zi si curse ocazionale, atat in tara cat si in afara tarii; ☎0734.489.107 rezervari@luxuria-trans.ro

2786. **Soferi** categoria B, Firma de publicitate angajeaza soferi, cu disponibilitate la deplasari in tara, pentru activitatea de panotaj-mobil. Nu exista limita de varsta, experienta e un avantaj CV-uri la mail. ☎0723.532.352 contact@mvcom.ro

2787. **Soferi** categoria B, program de 10 h/zi, 5 zile/sapt, sambata 4 ore de 2 ori pe luna, 2450 euro salariu net, in mana/luna plus bonusuri prin tichete de masa de pana la 350 de euro pe luna. ☎0720.525.358

2788. **Soferi** categoria C (8X4) compania NBG, angajeaza soferi cu/ fara experienta pentru interior (balastiera) sau local (+30 km). Salariu motivant, conditii avantajoase **1 L;** ☎0766.146.927 mecanizare.nbg@yahoo.com

2789. **Soferi** cu categoria D curse regulate (transport angajati) pentru CDI cu sediul in Bucuresti sector 2, ☎0730.333.453 hr@cdy.ro

2790. **Soferi cu experienta distributie, zona 13 Septembrie; ☎0744.530.245**

2791. **Soferi** cu experienta minim 3 ani in vederea transportului pacientilor dializati din Bucuresti, cat si din imprejurimi. Plata salariilor la timp, contract de munca integral, sarbatori legale platite dublu, servicii medicale, stabilitatea locului de munca pt. Companie de renume in transportul pacientilor dializati. ☎0758.025.805

2792. **Soferi** cu masina personala (nu mai veche de 15 ani) pentru colaborare pe firma in relatia cu Uber, Taxi fy, Clever taxi. Castiguri intre 1.000 si 3.000 pe saptamana. Detalii la telefon; **2.000 L;** ☎0784.039.818/ 0726.449.876

2793. **Soferi** cu masina personala pt. societate comerciala. Conditii de colaborare: masina sa nu fie mai veche de 15 ani, masina sa fie in 4 sau 5 usi, in cazierul auto si cel juridic. http://partners.uber.com/i/y24ay98aue **3.000 L;** ☎0784.039.818/ 0726.449.876

2794. **Soferi** de tir pentru comunitate, firma de transport international din Bucuresti, angajam soferi de tir pentru comunitate, salariu atractiv, asigurare, transport asigurat, avans diurna, venituri 2250 euro, **2.000 €;** ☎+40749032545 vali.dragomir@ucatrans.ro

2795. **Soferi** de TIR pt comunitate, la prelata, firma de transport international din Bucuresti, angajam soferi de tir pentru Comunitate salariu atractiv, asigurare, transport asigurat, **2.250 €;** ☎0749.032.545 dragomir.vallentin@gmail.com

2796. **Soferi** distributie Angajam soferi distributie cat. B; Salariu 2.400 ron net + bonuri de masa; Program de luni pana vineri; Contract perioada nedeterminata; Locatie Sector 6. ☎0730.143.968

2797. **Soferi** livratori Angajam soferi pentru distributie. Se ofera contract de munca, salariu de baza 2000 lei, plus bonusuri de realizare intre 200-400 lei. Cerinte: permis cat B. **2.000 L;** ☎0769.779.707

2798. **Soferi** livratori pentru restaurant in Otopeni ☎0725.969.602

2799. **Soferi** pentru firma catering firma catering cu sediul in Popesti-Leordeni angajeaza soferi. Atributii: livrari catering cât si organizari evenimente, achizitie materie prima. Cautam persoane hanice, serioase, salariu motivant; ☎0733.811.097 office@royalcatering.ro

2800. **Soferi** pentru masini select in relatia cu aplicatie online. Varsta minima: 22 de ani. Permis de conducere (de minimum 2 ani) **2.000 L;** ☎0784.039.818/ 0726.449.876

2801. **Soferi** permis cat. B, Sofer permis categoria B, minim 3 ani experienta camioneta de 4,50 m lungime, persoane punctuale, responsabile, cu spirit de echipa, carte de munca, salariu atractiv. Va rugam sunati dupa ora 17:00, ☎0722.393.476 vasiletimis@yahoo.com

2802. **Soferi** platforma tractare cu experienta in domeniu. Oferim salariu fix + comision. Relatii suplimentare la nr. de tel.: ☎0799.946.123

2803. **Soferi** profesionist si muncitori necalificati Sc Ecogreen Construct srl cu sediul in Adunatii Copaceni angajeaza cu contract de munca pe perioada nedeterminata soferi profesionisti, muncitori, si mecanici agricoli (tractorist, combinier). ☎0726.152.603 catalin@preocupatidevitor.ro

2804. **Soferi** profesionisti firma c-tii angajam soferi autocamion intern, atestat, salariul 1900 Lei plus ore suplimentare, contract de munca. Rog seriozitate **1.900 L;** ☎0737.450.801 cristina.dumitru@alpenside.ro

2805. **Soferi** profesionisti pentru autobasculanta si mecanici utilaje pentru excavator, buldozer si buldo-excavator. Pentru mai multe detalii va rugam sa ne contactati la nr. de tel.0. Rugam seriozitate maxima; ☎0722.758.297 livicons@gmail.com

2806. **Soferi** profesionisti pentru Comunitate; ☎0799.776.260

2807. **Soferi** profesionisti pt. transport marfuri generale. Salariu atractiv; ☎0723.349.975/ 0726.116.888

2808. **Soferi** profesionisti pentru camion, TIR firma curierat angajeaza soferi profesionisti cu card tahograf si atestat marfa. Depozitul este in Bragadiru. Interviurile au loc in str. Cutitul de Argint 2B, S4, Bucuresti; ☎0784.888.853

2809. **Soferi profesionisti. Societate constructii angajam soferi profesionisti, telefon: ☎0742.260.868**

2810. **Soferi** si agenti vanzari SC Megatprom SA angajeaza pentru punctul de lucru din Afumati -Ilfov, soferi profesionisti, agenti de vanzari si operatori masini fasonat. Relatii la tel.: ☎0743.002.083

2811. **Soferi** si mecanici autogreder societate comerciala cu sediul in Bucuresti si punct de lucru in judetul Hunedoara, angajeaza soferi cat.C+E (card, tahograf) si mecanic autograder. Conditii avantajoase de salariu, cazare si mancare, ☎0726.688.801/ 0726.688.803 gkliatis.tasos@gmail.com

2812. **Soferi** taxi cu atestat 100 Ron/zi Skoda Fabia Break 1.6 tdi consum 7 la suta, posibilitate ramanere, aut. Ilfov, cazier taxi curat ☎0752.110.404 apcristea@yahoo.com

2813. **Soferi** taxi cu atestat, fara datorii la alte firme. Colaboram cu Clever si Star, plan 100 - 110 lei/ zi in functie de masina. Sector 5, **100 L;** ☎0768.923.613/ 0742.220.002 office@etic-asigurari.ro

2814. **Soferi** taxi plan, angajez sofer de taxi la plan, pe masina noua benzina cu gaz; **125 L;** ☎0770.928.182

2815. **Soferi** taxi, licenta de Bucuresti, masini 2014 colantate in prezent la Apolodor Plus, lunar 4 zile libere (duminica), oferim statie +o aplicatie Star, benzina, GPL, toate asigurarile si service-urile la zi ☎0784.842.828

2816. **Soferi** tir Tarell Import-Export SRL, din Bucuresti angajeaza soferi tir pentru curse in tara office@tarell.ro, ☎0744.531.952 administrativ@tarell.ro

2817. **Soferi** tir pt. Ullrich Gruppe , sedii in Berlin, Kaufungen, Hamburg, Morsdorf si Hurth, angajam: soferi posesori de permis categoria CE + ADR pentru transporturi de marfa (prelata) pe teritoriul Germaniei. 1850 E brut +100 E pentru posesorii de ADR. Contract, diurna, concediu, dispecerat in lb. romana. Asteptam CV-ul dvs. pe mail sau Whatsapp; ☎00491761816677757/ 00495605948870 4 bewerbung@ullrich-gruppe.de

2818. **Soferi** Uber, firma serioasa angajam soferi Uber, pe masini Chevrolet Aveo pe gaz. Pt. mai multe informatii va rugam sa ne contactati telefonic; ☎0722.609.073

2819. **Soferi.** Societate de prestari servicii in domeniul alimentatiei publice scoate urmatoarele locuri de munca: soferi cat. B- 2 posturi, ajutor de bucatar- 2 posturi, bucatar- 2 posturi, muncitor necalificat- 3 posturi, din care un barbat. Rel. la tel. ☎0729.916.976/ 0729.112.131

2820. **Sofern** intern/ incarcator descarcator incarca- descarca marfa, livreza marfa catre punctele de lucru, permis de conducere categoria B. Program L-V 07:00 - 16:00 si sambata de la 07:00- 13:00. Salariu 2.300 lei; ☎0721.617.863 office.goldenfish@gmail.com

2821. **Solista,** cantareata muzica usoara, restaurant de lux ang. solista de muzica usoara si populara (nu se canta cu formatie,doar dupa negative) cu program de miercuri-duminica de la ora 18 - 21/50,salariu motivant si bonusuri la evenimente ☎0722.344.453

2822. **Soliton** Computers angajeaza lucrator in depozit cerinte: cunostinte minime operare PC, conditie fizica satisfacatoare, stil de lucru organizat, atentie, seriozitate. Program 9:30-17:30. Salariu negociabil. Contact: cristinag@soliton.ro **400 €;** ☎0721.267.439/ 021.310.74.43 cristinag@soliton.ro

2823. **Somer** pentru patiserie. Detalii la nr. ☎0721.112.352

2824. **SOS** Satele Copiilor angajeaza ingrijitori copii persoanele interesate pot suna pentru detalii la numarul de telefon sau pot depune CV-ul direct la sediul din Str. Hermann Gmeiner nr. 3-7, Cisnadie, jud. Sibiu; ☎0734.333.606 andreea.boroanca@sos-satelecopiilor.ro

2825. **Spalator** auto cu experienta pt. ActivAuto CarWash zona Bucur Obor sector 2. Cautam persoane serioase. Conditii optime de lucru. Comisioane si diverse bonusuri, program de lucru luni-sambata 09-19; Carte Munca. **1.500 L;** ☎0722.219.190

2826. **Spalator** auto, program flexibil, salariu atractiv, comision 50%, zona Crangasi. ☎0724.054.511

2827. **Spalator** vase. Restaurant situat in zona centrala, angajeaza femeie la spalat vase. Cautam o persoana harnica si seriooasa, ☎0726.262.486 adriana.urucu@hotellevor.com

2828. **Spalator** auto angajam spalator auto cu/fara experienta. Cerinta principala este seriozitatea si respectul reciproc. Pachet slarial atractiv, peste media pietei. Se ofera carte de munca si zile libere; ☎0729.956.503/ 0726.226.499 evoeates@yahoo.com

2829. **SPALATOR AUTO CU/ FARA EXPERIENTA, SERIOSI, CORECTI PENTRU SPALATORIE AUTO. CARTE DE MUNCA, CAZARE GRATIS+ 3 MESE/ SAPTAMANA. SALARIU 1.200-1.600 LEI. MAI MULTE DETALII TEL. ☎0723.069.753**

2830. **Spalator** auto pentru spalatoria La Gill SRL sector 5, angajeaza muncitori, unu sau doi, calificati sau necalificati cu salariu minim pe economie plus comision, cu cazare gratuita, dus si aragaz, masina de spalat, frigider ☎0744.657.330 monicajitea67@yahoo.com

2831. **Spalator auto pentru spalatorie auto zona Grivita; ☎0723.444.464**

2832. **Spalator** auto pentru spalatorie ecologica in conditii avantajoase comision, carte de munca. Cerem si oferim seriozitate ☎0721.426.399

2833. **Spalator** auto cu cazare Zona Militari Lujerului. Rog seriozitate; ☎0770.754.437

2834. **Spalator** auto cu experienta salariu atractiv plus comision 20%, zona Salajan, Statuie Nicolae Grigorescu, Spalatoria Auto Smart, ☎0766.309.126

2835. **Spalator** auto cu/fara experienta, Militari Residence, oferim cazare; ☎0725.680.876

2836. **Spalator** auto profesional, spalatorie auto în incinta Liberty Center angajeaza spalator pentru tapiterie si polishare **1.500 L;** ☎0736.770.770 tzvikag123@gmail.com

2837. **Spalator** auto Unirii baieti si fete, cu/ fara experienta, serios, muncitor, lunar peste 2000 lei, comision, bonusuri, vad exceptional, clienti fideli, oferim cazare, echipamente, contract, intervin in locatie intre 8 si 17, **2.000 L;** ☎0743.040.444

2838. **Spalator** auto zona Nicolae Grigorescu, cu experienta, salariu 50 lei/zi carte de munca, comisioane, langa metrou Nicolae Grigorescu. Seriozitate maxima. **1.400 L;** ☎0723.340.157 vulpeionut74@yahoo.com

2839. **Spalator** auto zona Sos. Nordului, Herastrau, companie angajeaza spalator auto cu program de 8 ore, de la 08:00-16:00 sau 09:00-17:00. Oferim contract de munca, 1162 lei net si tichete de masa. Zona Sos. Nordului. Contact: ☎0786.552.982

2840. **Spalator** auto, langa McDonald`s Morarilor. 80 Lei/zi. Spalatorie auto, super vad, langa Mc Donalds Morarilor, angajeaza spalatori auto cu experienta. Basarabia nr. 89 sector 2. Program 2 zile la munca 1 zi libera, 1600 lei net sau zi de zi 2400 lei net. ☎0722.537.203/ 0730.106.167 dumitru.sotir@yahoo.com

2841. **Spalator** auto, sector 2, Barbu Vacarescu Spalatoria Perfect Car Cleaning, angajeaza spalator auto calificat sau necalificat, salariu fix 1300, plus comision 30%, str. Gheorghe Titeica, Nr. 174, Bucuresti. www.perfectcarcleaning.ro; **1.300 L;** ☎0748.947.644 contact@perfectcarcleaning.ro

2842. **Spalator** auto. SC Auto Car Wash SRL angajeaza spalatori auto cu experienta, seriosi si corecti. salariu mediu ,mai multe detalii la sediul societatii din Bucuresti, str. Lujerului, nr. 32-34 si la telefon; ☎0743.333.461 mariana_wsh@yahoo.com

2843. **Spalator** covoare. Salariu 2.500 lei, bonuri de masa. Zona Selgros - Pantelimon, transport asigurat; ☎0765.745.180

2844. **Spalator** de vase, Rin Grand Hotel angajeaza personal pentru spalat vesela, tacamuri, pahare, curatat cuptoare, curatenie in bucatarie si cantina. Cautam persoane muncitoare, disponibile pentru ture de zi si noapte ☎0730.777.210 resurseumane@rinhotels.ro

2845. **Spalator** vase angajam in cadrul unui important restaurant specific romanesc din Bucuresti. Locatie: mall Promenada si mall Vitan. Program lucru: 5 zile cu 2 libere in 2 schimburi. Experienta nu este necesara. **1.500 L;** ☎0799.762.360 job@passion4work.ro

2846. **Spalator** vase Bistro central angajeaza spalator vase 1600 lei net/luna. Program de lucru 4 zile x 5h + 1 zi x 12h, spalat vase mari bucatarie si vesela clienti, curatat spatii lucru bucatarie; **1.600 L;** ☎0722.925.393 contact@burgervan.ro

2847. **Spalator** vase Maggie s Ranch, restaurant a la carte cu specific autentic American angajeaza ajutor de bucatar cu calificare si experienta. Locatia restaurantului: AFI Cotroceni (sector 6 Bucuresti). ☎0733.077.317 adrianab@maggies-ranch.ro

2848. **Spalator** vase pentru cantina in zona Militari, Bd. Preciziei nr. 30. Program Luni-Vineri. Rog seriozitate. ☎0721.338.183

2849. **Spalator** vase restaurant situat central in Bucuresti angajeaza spalator vase, program 8 ore/zi, 2.000 lei/ luna. Sunati intre orele 10.00 - 20.00; **2.000 L;** ☎0731.470.850

2850. **Spalator** vase restaurantul Hard Rock Cafe angajeaza spalator vase. Program: 8 ore/zi, 5 zile/saptamana. Beneficii: contract de munca/masa de personal. Mai multe detalii la nr de telefon. ☎0751.190.483/ 0751.190.479

2851. **Spalator** vase cu experienta, salariu atractiv, program de lucru in ture, pentru mai multe informatii la numarul tel. ☎0720.007.744/ 0771.428.891 liviu.dorobantu@palacecasino.ro

2852. **Spalator** vase la restaurant cu linie de servire program in ture, de 8 ore sal. 1.200 lei net + 300 lei Bonuri de masa, prime, spor de weekend, decont transp. pe tura de seara. Raspunde zilnic de spalarea vaselor si de curatenia din locatie, **1.600 L;** ☎0743.155.016 ioana.ciuca@scandia.ro

2853. **Spalator** vase mari pentru autoservire situata in zona Unirii. Program in ture, o masa pe zi, 2 zile libere pe saptamana ☎0754.991.433

2854. **Spalator** vase si curatenie in bucatarie centru de zi ingrijire copii cauta persoana serioasa, muncitoare pentru lucru in bucatarie. Relatii la tel. de luni pana vineri intre 9-18; ☎0742.098.908

2855. **Spalator** vase, bonus 500 ron la angajare, pt. restaurant Nan-Jing. Oferim seriozitate, conditii de munca deosebite: salariu, ore suplimentare, sporuri, tips si program flexibil; ☎0729.777.728 hr@minerva.ro

2856. **Spalator** vase, Cofetaria Alice, Iancului, spala, degreseaza, dezinfecteaza vasele si ustensilele folosite in productie. Asigura si mentine curatenia in spatiile de productie. **1.700 L;** ☎0741.037.366 resurseumane@cofetariaalice.ro

2857. **Spalatori** pt Spalatorie Calea Grivita, intrare direct din bulevard; ☎0723.444.463

2858. **Spalatori** auto Baieti fete seriosi, aspect ingrijit, zona piata victoriei, vad format, comision consistent. Ofer carte de munca, salariu negociabil in functie de performanta. Posibil sa ofer si cazare. **2.000 L;** ☎0723.177.850/ 0723.680.741

2859. **Spalatori** auto cu experienta, in Calea Giulesti nr. 235, sector 6; ☎0767.798.723

2860. **Spalatori** auto cu sau fara experienta, oferim cazare gratuita, aragaz, frigider, televizor, masina de spalat, dus, toate conditiile, comision polish si curatat tapiterie, sector 5 ☎0744.657.330 la_gill_64@yahoo.com

2861. **Spalatori** auto fete si baieti, diferite variante de plata, procente si contract de munca, ☎0746.440.266/ 021.423.10.75

2862. **Spalatori** auto pentru spalatorie auto zona Grozavesti, Bucuresti, sector 6, baieti, fete de preferat cu experienta, oferim salariu 1500 net plus comisioane, cazare, mai multe detalii la telefon sau la locatie, **1.500 L;** ☎0772.293.844/ 0725.251.135

2863. **Spalatori** auto cu experienta, carte de munca, program de la 8:30-19:00, salariu 1400 lei + procent la tapiterie si polish, trafic intens. Marasesti nr. 14 langa gaze. Va asteptam la adresa cu copie buletin; **1.400 L;** ☎0732.982.982

2864. **Spalatori** auto cu sau fara experienta Salariu atractiv, bonusuri, comisioane, carte de munca. Zona Auchan Titan; **1.200 L;** ☎0726.050.355/ 0729.966.776

2865. **Spalatori** auto pentru spalatorie auto Buc, sector 4, salariul 1200-1400 lei. Se acorda comision substantial la servicii de tapiterie, polish auto polish, faruri, degresare auto, degreare jante, ☎0723.482.048/ 0723.545.660 aidasrm@yahoo.com

2866. **Spalatori** auto, personal pentru spalatorie auto aflata in zona Republica, Cora Pantelimon, spital Malaxa (str. Ion Sahighian nr. 2 sector

LOCURI DE MUNCĂ

2919. **Sudori** si lacatusi, societate membra a Grupului Mobexpert (productie mobilier metalic) angajeaza sudori si lacatusi (nu e necesara calificarea, ci experienta). Carte de munca. Zona capat metrou Pipera. Program 7-15:30 ☎0720.333.251 office@feromex.ro www.feromex.ro

2920. **Sudori,** electricieni, instalatori tehnico sanitari Compania Ham Group angajeaza sudori, electricieni, instalatori tehnico sanitari cu experienta. Persoana contact Rusu Viorel; ☎0758.221.521

2921. **Supraveghetoare copii pentru loc de joaca, persoane vesele, amabile, iubitoare de copii. Program flexibil, preferabil zonele Titan, Pantelimon; ☎0722.722.891**

2922. **Supraveghetoare** copii loc joaca cautam colege dinamice si responsabile carora le place interactiunea cu copiii. De la tine avem nevoie de: supravegherea atenta a copiilor; disponibilitate pentru lucrul in ture. ☎0755.080.887 hr@gymboland.ro

2923. **Supraveghetoare** sali jocuri de noroc, angajam urgent fete pentru sali jocuri de noroc in Bucuresti sector 2 si 5 cu si fara experienta, oferim salariu motivant, bonusuri si prime de sarbatori, program de lucru in ture 12/24/12/48; ☎0733.077.435/ 0767.316.158 goodwintimisoara@gmail.com

2924. **Supraveghetoare/Educatoare** grupa mini 1-3 ani pentru gradinita particulara sector 1: avantaj experienta si studiile, se accepta si necalificate. Trimiteti CV la adresa de email. Se cere seriozitate si bun simt, salariu, atentie, de la 1700 Ron, **1.700 L;** ☎0734.357.910 angajarigradi@yahoo.com

2925. **Taietor,** stantator atelier de legatorie angajeaza taietor ghilotina si masinist stanta portofel. Conditii optime de lucru. Program 7 - 15.15. Transport asigurat. Zona Prelungirea Ghencea (sere Militari) ☎0724.986.301

2926. **Talpuitori manuali cu experienta pentru firma incaltaminte ☎0752.844.511**

2927. **TAMPLAR cu experienta, PAL melaminat, atelier zona Clinceni, angajez; ☎0724.238.773**

2928. **Tamplar** Fabrica de mobila cu sediul in Bucuresti, zona Cora Rahova, angajeaza tamplar cu experienta in domeniul palului. Salariu avantajos intre 2000-3000 lei. ☎0761.516.066 angela.anason@yahoo.com

2929. **Tamplar aluminiu si PVC angajam urgent, salariul atractiv; ☎0723.674.402**

2930. **Tamplar cu experienta PAL melaminat angajam, punct de lucru zona Ghencea; ☎0748.300.400**

2931. **Tamplar** cu experienta PAL si MDF, salariu atractiv, carte munca, lucrator la banc, montator client. Suntem o echipa tanara si dinamica. Permisul de conducere constituie avantaj. Hala este moderna cu incalzire. **2.500 L;** ☎0723.569.221

2932. **Tamplar cu experienta, montaj mobilier PAL melaminat, in zona Clinceni. Salariul in functie de performanta; ☎0724.238.773**

2933. **Tamplar** in pal melaminat, pt. sc zona Luica, salariu 2.500 ron. Muncitor necalificat atelier tamplarie, salariu 1.700 ron; ☎0733.204.040

2934. **Tamplar manual, tamplar mecanic in domeniul lemnului; ☎0722.351.441**

2935. **Tamplar** mobila cu experienta in pal si mdf, cu experienta montaj in atelier si la client, conditii avantajoase, contract de munca, program fix, atelier in sectorul 4, salariu motivant + bonusuri de performanta ☎0723.199.522

2936. **Tamplar** pal cu experienta Atelier de mobila la comanda cauta tamplar cu experienta in PAL. Se ofera contract de munca si salariu atractiv pe masura experientei. Program flexibil + alte beneficii! Detalii la telefon. ☎0722.889.870

2937. **Tamplar** PAL, angajam tamplar PAL, lacatus mecanic si soler categoria B. Bucuresti, sector 6, tel: ☎0729.199.333

2938. **Tamplar, Firma Bog Art angajeaza tamplar prelucrarea lemnului cu experienta in constructii-santier. Oferim cazare; ☎0723.173.311**

2939. **Tamplar,** montator pal melaminat in fabrica mobila la comanda sector 2, contract de munca pe 8 ore (carte de munca), program full time, salariu minim 2600 lei - 3500 lei ☎0763.692.398 florentinbulea@yahoo.com

2940. **Tamplar,** parchetar pentru montaje scari de interior. **2.000 L;** ☎0740.229.920 bogdanconstantinescu25@gmail.com

2941. **Tamplar,** proiectant mobilier, fabrica de mobila angajeaza tamplar cu experienta in prelucrarea lemnului, mdf, pal. (montator mobilier, slefuitor). Salariu atractiv. ☎0723.200.779 constructmob@gmail.com

2942. **Tamplar.** SC angajeaza tamplar pal melaminat in zona Republica-cartier 23 August. Salariu incepand de la 2400 ron;

2943. **Tamplari** angajam tamplari cu calificare ridicata pentru executia de mobilier personalizat pentru spatii comerciale; **2.500 L;** ☎031.069.96.29 info@morgansol.ro

2944. **Tamplari** angajam tamplari in cadrul unei fabrici de mobila, specific lemn masiv si productie usi. Program 07:00-15:30. Situat in soseaua Fundeni, sector 2. Salariu avantajos. Detalii la tel; ☎0722.209.503/ 0729.994.304

2945. **Tamplari** in pal, fabrica de mobila angajeaza personal cu experienta in productie mobila la comanda din PAL si MDF. Lucru la banc, scule profesionale, schite 3D cu detalii de executie, feronerie Blum si Hafele, **3.000 L;** ☎0786.194.467 victoriarusu@datrimex.ro

2946. **Tamplari** profesionisti experienta in pal, mdf, hpl, hi-macs. Productie mobilier pentru farmacii. Mediu de lucru curat si organizat, conditii excelente de munca si salarizare. Fabrica in Vitan, sect. 3. www.ianson.ro ☎0723.272.251 office@ianson.ro

2947. **Tampografist,** imprimator serigraf cu experienta minim 3 ani. Cerinte: raspunde de calitatea imprimarii, atent la detalii si bun coleg de echipa. Beneficii: salariu atractiv, decontare transport si bonuri de masa, zona Diham ☎0723.373.509

2948. **TANAR fara experienta pentru atelier productie mobila, zona Clinceni; ☎0724.387.773**

2949. **Tanar fara experienta pentru atelier tamplarie angajam, zona Clinceni. Specializare la locul de munca. Cerinte: disponibilitate pentru munca in echipa, indemanare, seriozitate. Contact: ☎0724.238.773**

2950. **Tanar** fara experienta, pentru atelier productie mobilier, in zona Clinceni. Calificarea se face la locul de munca, salariul in functie de performanta; ☎0724.238.773

2951. **Tapiter** Fabrica de mobila cu sediul in Bucuresti, zona Cora Rahova, angajeaza taplar cu experienta. Tapitam schelete de paturi si canapele. **3.000 L;** ☎0761.516.066 angela.anason@yahoo.com

2952. **Tapiter** fabrica producatoare de mobilier angajam in conditii avantajoase tapiter. Se ofera salariu motivant. Program de lucru de Luni pana Vineri intre orele 07:00 - 15: 45(1H pauza de masa). Sector 3; ☎0723.606.863 dan@sofasp.ro

2953. **Tapiter** RIN Grand Hotel angajeaza tapiter cu experienta in reconditionare si retapitare canapele, fotolii, scaune si alte tipuri de mobilier existent in hotel. Cerinte: studii medii, calificare, seriozitate. ☎0730.777.210 resurseumane@rinhotels.ro

2954. **Tapiter,** templar, croitor, cusator, necalificat, cu si fara experienta. Salariul variaza in functie de nivelul si rapiditatea de executie a angajatului. Program: luni - vineri, de la 8:30 la 17, cu pauza de cafea si pranz. **4.500 L;** ☎0741.657.595 office@valenteosofas.ro

2955. **Tapiter,** templar, muncitori necalificati fabrica canapele din Frumuzani zona Popesti Leordeni cautam tapiter, templar, muncitori necalificati pt productie. Salariu motivant. Program I-v, 8.30-17.30. Avem de lucru si iarna. ☎0747.581.882 loredana.modella@gmail.com

2956. **Tapiteri** cu experienta pt. fabrica de canapele la comanda, este in prezent in cautare de oameni priceputi si pasionati ☎0784.384.884 puscasualbert@yahoo.com

2957. **Taxator** parcare: persoana serioasa B/F. Salariu: 2.340 lei net (bani in mana). Program: 8 ore. ☎0740.341.204

2958. **Te** invitam in Echipa Magic Tei ca sa fie cat mai bine pentru tine, am inversat rolurile: tu ne spui ce program si ce salariu iti doresti, iar noi gasim solutia perfecta, cat ai zice: "Tei"! Aplica chiar acum: https://goo.gl/ATrJRm **2.000 L;** ☎0786.138.262 office@saloanelemagic.ro

2959. **Teatrul** Tineretului Metropolis cu sediul Bucuresti, str. Mihai Eminescu nr. 89, cauta maestru sunet. Informatii la tel. si email; ☎021.210.51.92 resurseumane@teatrulmetropolis.ro

2960. **Tehnician** automate vending cautam persoana cu abilitati si cunostinte tehnice eventual electronist, pentru intretinere si revizionare aparate automate de vending. Salariu 2.500 Ron net **2.500 L;** ☎0745.121.496 covimcaffe@gmail.com

2961. **Tehnician** dentar Laborator tehnica dentara angajam coleg cu experienta minim 1 an pentru turnarea modelelor. Rugam seriozitate. ☎0766.277.579

2962. **Tehnician** instalator, electrician, hotel Caro, Barbu Vacarescu 164A, sector 2, angajeaza maistru/tehnician instalator. Relatii la tel sau CV pe adresa: ☎021.208.61.21 hr@carohotel.ro

2963. **Tehnician** interfoane si/sau sisteme alarma. Reprezinta un avantaj experienta ca si conducator auto categoria B in Bucuresti. ☎021.335.84.20/ 0722.307.333 angajari@aba.ro www.abasecurity.ro

2964. **Tehnician** lacatus electromecanic interfoane, Firma Ellectroexpert Instal angajeaza lacatus-electromecanic pentru montajul si reparatia sistemelor de control acces: interfoane, videointerfoane, sisteme de control acces, yale electromagnetice, **2.200 L;** ☎0727.097.227/ 0755.113.404 office@electrogruppronstal.ro

2965. **Tehnician** pentru sisteme de detectie, supraveghere conditii: studii medii de profil electronica, electrotehnica, telecomunicatii sau cunostinte in domeniul electronicii; vechime minimum 1 an în domeniul sistemelor tehnice de alarma impotriva efractiei ☎021.323.54.69 bronec@bronec.ro

2966. **Tehnician** reparatii termopane Firma specializata, angajam tehnicieni reparatii termopane, se cere experienta in productie si montaj tamplarie, permis B obligatoriu. **3.500 L;** ☎0787.336.329 office@ultrapvc.ro

2967. **Tehnician** service. Societate angajeaza tehnician service centrale termice. Doritorii trebuie sa aiba carnet conducere cat B si experienta in domeniu. Angajarea se face initial pe perioada determinata. Salariu 2000+bonus, ☎0760.651.226 office.4ct@gmail.com www.centralaieftina.ro

2968. **Tehnician** sisteme de securitate, electrician in domeniul sistemelor de curenti slabi (sisteme de securitate/sisteme de detectie incendiu). ☎0729.746.510 adrian.bonciu@securitymania.ro

2969. **Tehnician** sisteme securitate, interfoane, firma specializata in montajul si reparatia sistemelor de interfoane, angajeaza tehnician electronist/electromecanic. Montaj si reparatii ale sistemelor de interfonie. Sisteme supraveghere. Permis. **2.200 L;** ☎0727.097.227/ 0755.113.404 office@electroexpertinstal.ro

2970. **Tehnician** sisteme securitate-Interfoane Firma Electroexpert specializata in montajul si intretinerea sistemelor de interfoane, angajeza tehician cu experienta in domeniu. Se ofera salariu atractiv, bonusuri lucrari, masina de serviciu. **2.000 L;** ☎0727.097.227/ 0755.113.404 office@electroexpertinstal.ro

2971. **Tehnicieni curenti slabi. Societate specializata in instalatii electrice, angajam electrician cu sau fara experienta.Autorizarea nu este obligatorie.Se ofera salariu motivant, in functie de experienta. 3.500 L; ☎0724.214.592 ana.serban@i-engineering.ro**

2972. **Tehnicieni** de mentenanta, electricieni pentru cladiri birouri in Bucuresti, Militari si Pipera (metrou). Salariu, tichete masa, sporuri (2000-2.800 net). Program 12-24/12-48. Asigurare medicala, mediu de lucru stabil ☎0766.741.053 office@hrdaily.ro

2973. **Tehnicieni** dentari cu studii terminate Pt: 1 incepator pt ceramica cu formare in laborator, 1 cu experienta pt ceramica (varsta pana in 30 ani, 1 pt proteze, 1 pt gips. ☎0732.457.875 roxi25ana@yahoo.com

2974. **Tehnicieni** intretinere. Angajam tehnicieni intretinere cladire de birouri in Bucuresti, zona centrala, cu calificare de electrician, instalator si/sau fochist. Pachet salarial atractiv. Telefon: ☎0751.171.055

2975. **Tehnicieni mentenanta pentru centre comerciale, Mall-uri: electricieni, instalatori, frigotehnisti, zidari, zugravi, pentru intretinere instalatii sanitare si electrice, Bucuresti; ☎0733.733.178/ 0730.280.408**

2976. **Tehnicieni** sisteme de securitate, Sight Control, angajeaza tehnicieni sisteme de securitate (supraveghere video/ efractie, automatizari/ control acces, detectie alarmare incendiu). Relatii la telefon. ☎0769.083.531/ 0769.083.531 office@sightcontrol.ro

2977. **Telefonist,** operator call center persoane cu sau fara experienta pt call center in lb romana. Salariu 1400 lei + decont transport+ bonusuri zilnice si saptamanale. Program luni-vineri 9.00-18.00. Sector 1 ☎0773.937.411 elena.simion@violetgroup.ro

2978. **Termomir SRL angajam muncitori necalificati pt. curatare panouri de cofrare. Salariu brut 2.508 lei, bonuri de masa 15 lei/zi. Program 8 h/zi, L-V. Zona Bucuresti, Ilfov- Bragadiru, transport asigurat; ☎0721.959.093**

2979. **The** Roof angajeaza ospatar si femeie la vase Restaurant The Roof Calea Vitan angajeaza femeie la vase program 8 ore) si ospatar. Pentru mai multe detalii apelati 0767124117 zilnic intre orele 10-18. ☎0767.124.117

2980. **Tineri** fara experienta pentru pizzerie sector 2 cu livrare la domiciliu, pt. ajutor pizza si bucatarie ☎0724.598.402 vlada_daniela@yahoo.com

2981. **Tineri** fara experienta pentru pozitia de picol, pentru restaurantul Nor cel mai inalt restaurant din Romania. Program flexibil, salariu motivant, bonusuri, masa asigurata. Detalii la numarul de telefon, ☎0731.322.472 resurse.umane@stadio.ro

2982. **Tineri** pentru receptie hotel, cunoscatori ai limbii engleze. Program de lucru de 12 ore/24 ore 12ore/48 ore. Salariul 1.500-1.700 lei ☎0751.190.463

2983. **Tineri,** inclusiv studenti sau absolventi de liceu, cu sau fara bacalaureat pentru companie de teatru; ☎0774.471.012

2984. **Tinichgiu** auto cu experienta montator demontator auto sector 3 buc salariu 2000-3.500; ☎0743.336.664 autototal.complet@gmail.com

2985. **Tinichigii** industriali, izolatori si muncitori Firma de izolatii din Bucuresti angajeaza tinichigii industriali confectie si montaj, izolatorii vata si armaflex, muncitorii necalificati. Salariu 2500-3000 net, decontare transport, carte de munca, cazare, ☎0732.638.117/ 0731.369.991 izolatiitehnice@gmail.com

2986. **Tinichigii** ventilatie, lacatusi mecanici pentru confectionat si montat tubulatura de ventilatie, sect. 1 Grivitei nr. 371; ☎0722.720.302

2987. **Tinichigiu** angajam tinichigiu auto cu experienta, oferim salariu atractin+comision; **3.000 L;** ☎0765.000.200 contact@cafyjr.ro

2988. **Tinichigiu** auto cu experienta, in sector 5; ☎0744.670.480

2989. **Tinichigiu** auto Ne marim familia de profesionisti. Te asteptam la Top Lac Service. Pachet salarial atractiv: 2.500 4.500 lei net. **4.500 L;** ☎0758.110.063 daniela.mircea@toplacservice.ro

2990. **Tinichigiu** auto Service auto in zona Colentina, Sos Doamna Ghica, angajam tinichigiu auto cu experienta, cerem si oferim seriozitate. ☎0733.959.258 lookbestautoservice@yahoo.com

2991. **Tinichigiu** auto vopsitor montator auto cu experienta, urgent, sector 3, salariu 4000-5000. **5.000 L;** ☎0727.881.911 autototal.complet@gmail.com

2992. **Tinichigiu** auto, cu experienta, urgent, sector 3, salariu 3000-4500 lei, **4.500 L;** ☎0723.772.532 autototal.complet@gmail.com

2993. **Tinichigiu** auto, vopsitori auto cu experienta, salariu atractiv, urgent, Bucuresti, 2500-5000, **5.000 L;** ☎0743.336.664 autototal.complet@gmail.com

2994. **Tinichigiu** carosier calificare profesionala si experienta in executarea de lucrari de pregatire pentru vopsire autoturisme. Asiguram transportul cu auto firma din Bucuresti. Salariu negociabil ☎0771.016.760/ 0769.881.101 office@smart-tehnic.ro

2995. **Tinichigiu pentru dealer auto, cu/fara experienta conditii bune de munca, zona Vitan; ☎0742.262.532**

2996. **Tinichigiu** vopsitor montator auto cu experienta, salariu 2000-3.500, conditii de munca, urgent sector 3, Bucuresti; ☎0726.215.246 autototal.complet@gmail.com

2997. **Tinichigiu,** montator auto, cu experienta, conditi avantajoase, sector 3, salarizare 3000-4500. ☎0727.881.911 autototal.complet@gmail.com

2998. **Tinichigiu,** montator auto, urgent, conditi de munca ok, salariu 3000-5000, sector 3. **5.000 L;** ☎0727.881.911 autototal.complet@gmail.com

2999. **Tinichigiu,** pregatitor-vopsitor, receptioner cu experienta, pentru service multimarca din sectorul 2. Se ofera salarizare atractiva; ☎0724.756.215

3000. **Tinichigiu,** vopsitor, montator auto, sector 3 Bucuresti, salarizare 2.500 - 4.000, urgent, conditii avantajoase; **4.000 L;** ☎0743.336.664 autototal.complet@gmail.com

3001. **Tinighigi** auto montatori auto cu experienta, urgent, Sector 3 Bucuresti, salarizare 2500-4000, contract de munca, **4.000 L;** ☎0723.772.532 autototal.complet@gmail.com

3002. **Tip Top angajeaza bucatar/ ajutor bucatar pentru semipreparate linie calda. Programari interviu: ☎0732.672.654/ 0735.777.464**

3003. **Tip Top Food Industry SRL, angajeaza ambalatori manuali in zona Militari. Ambalarea produselor de diferite tipuri, asezare pe paleti a produselor finite; ☎0732.672.654**

3004. **Tiparitor,** tipografie specializeaza la locul de munca personal pentru meseria de tiparitor. Salariu de pornire 1600 (bm incluse), asigurare medicala, contract de munca, zona Fundeni Morarilor, program L-V **1.800 L;** ☎0724.660.827

3005. **Tipografia** Display Total angajam muncitori Tipografie cu sediul in Faur, Republica angajam cu contract individual de munca muncitori calificati, necalificati, pentru ambalare si manipulare produse din carton, asambloare, taietor ghilotina. ☎0786.514.661 ioana.lupu@displaygrup.ro

3006. **Tipografia** Filaret angajeaza auditor intern in conditiile legii. Cv-ul se va transmite la: ☎021.335.75.34 info@tipografiafilaret.ro

3007. **Tipografie** cu 25 ani vechime, sector 5, angajeaza stantator pe Heidelberg Cilindru, taietor si legatoreasa/ muncitor necalificat. Detalii la tel. ☎0722.500.853

3008. **TopAmanet** angajeaza operator amanet Angajam persoane, cu sau fara experienta, responsabile si serioase. Trimiteti CV+foto pe mail: topamanet@yahoo.com **2.000 L;** ☎0733.705.704 topamanet@yahoo.com

3009. **Topitori** turnatori turnatorie de cupru anagajeaza cu norma intreaga topitori/turnatori/formatori, (lucru in trei schimburi). Oferim salariu motivant, tichete de masa si transport (sau decontare transport); **1.700 L;** ☎0732.155.855 cristi.ionescu@laromet.ro

3010. **TotalMob** cauta circularist si montator Firma productie mobilier angajeaza circularist si montator. Zona Gara Basarab, Ornideea. Salariul este negociabil. Acceptam si navetisti. Program 07.30 - 16.00 (pauza de masa inclusa), ☎0723.294.972 ionut@totalmob.ro

3011. **Tractionisti** semiremorca, Fm Romania cauta tractionisti care sa posede cap tractor minim euro 3, in special din zona de Ardeal , Moldova si Ploiesti/Bucuresti pentru semiremorci frigorifice in circuit intern; ☎0735.777.935 lcimponieru@fmlogistic.com

3012. **Tractorist** rutierist cu experienta, cat Tr si B, domeniul electric. ☎0743.047.807 resurse.umane@montaj-electric.ro

3013. **Tragatori,** jonctori si ajutor de jonctori fibra optica. Salariu atractiv. Program flexibil ☎0722.409.081 office@fofiberone.ro

3014. **Trust** Studio angajeaza trainer Cautam colegi. Cerinte: limba engleza scris/ vorbit la nivel avansat; Disponibilitate 40 h saptamanal. Experienta in domeniu pe un post de trainer/ admin/ model constituie un avantaj, **2.500 L;** ☎0761.508.070 office@trust-studio.ro

3015. **Ucenic** pentru laborator prajituri de casa situat in oras Pantelimon. Cautam persoane serioase ce vor sa invete o meserie pentru a lucra cu draga alaturi de noi. Nu este necesara experienta, este suficienta afinitatea pentru lucrul bine facut. ☎0726.743.325 apetit.services@gmail.com

3016. **Vanatoare** pentru magazin alimentar non-stop, program in ture de zi si de noapte. Zona Dristor. Salariu 2000 ron. Rog seriozitate si chef de munca; ☎0735.658.958/ 0760.953.032 Magda_magda350@yahoo.com

3017. **Vanzari** merchandiser magazin haine Baneasa Trimite-ne CV-ul tau pentru a ocupa singurul post disponibil din echipa noastra. Alatura-te unui colectiv placut si lucreaza intr-o atmosfera frumoasa, **1 L;** ☎0726.182.571 office@annebebe.ro

3018. **Vanzatoare** angajam urgent, pt. magazin de imbracaminte dama, situat in Calea Dorobanti. **1.700 L;** ☎0721.295.992/ 0720.548.668 noahdesign@yahoo.ro

3019. **Vanzatoare** angajam vanzatoare cu experienta, program o zi cu o zi, salariu 2300 lei; **2.300 L;** ☎0786.151.099

3020. **Vanzatoare** angajez vanzatoare pentru magazin de lenjerie dama in complex idm Basarab, program o zi/ o zi salariu 1000 lei sau program full time 10-20 l-s ?i duminica 10-16 salariu 2000 lei cu 1 liber pe sApt. ☎0770.660.151

3021. **Vanzatoare** aprozar (legume, fructe) in sectorul 4 (Calea Vacaresti). Program de lucru: luni-duminica, 8h/ zi in doua ture. Relatii suplimentare la telefon, ☎0722.423.057/ 0727.799.997 stefanaguciu@gmail.com

3022. **Vanzatoare** bacanie cu norma intreaga, calificata, cu experienta, pentru magazin in zona 13 Septembrie; ☎0724.503.726

3023. **Vanzatoare** brutarie angajeaza vanzatoare, experienta minim 6 luni; ☎0799.995.893 office@brotmanufactur.ro

3024. **Vanzatoare** cabana parc IOR Titan pentru weekend (sambata-duminica), doar persoane serioase. Salariu atractiv ☎0764.384.338 lili_miky_my@yahoo.com

3025. **Vanzatoare** cabana parc IOR Titan, cu sau fara experienta, program lejer, dar persoane serioase. Salariu 1.800-2.000 ron in functie de experienta si de seriozitate, ☎0768.108.008 lili_miky_my@yahoo.com

3026. **Vanzatoare** Cofetaria Alice, Piata Iancului. Pachet salarial la angajare 1850 lei net + bonuri de masa 200 lei. Program in ture L-D, 8h/zi, 5 zile/7. Contract de munca legal. Detalii la telefon; **2.050 L;** ☎0741.037.366 resurseumane@cofetariaalice.ro

3027. **Vanzatoare** Cofetarie zona Brancoveanu angajeaza vanzatoare. Conditii avantajoase si salariu pe masura. Sunati de Luni pana vineri intre orele 10.00-16.00. ☎0723.216.664

3028. **Vanzatoare** conditii avantajoase; ☎0748.119.246

3029. **Vanzatoare** cu experienta pentru magazin alimentar situat la intrarea in Popesti Leordeni. Salariu 2.000 Lei. Mai multe detalii la telefon **2.000 L;** ☎0728.100.528

3030. **Vanzatoare** la magazin de mobila zona Ghencea Tamilia experienta constituie un avantaj. ☎0763.651.981/ 0723.131.559

3031. **Vanzatoare** Macelarie angajeaza vanzatoare, vanzatori cu experienta. ☎0745.783.717 marcom12@yahoo.com

3032. **Vanzatoare** magazin alimentar in sectorul 2, Bd. Basarabia 100. Salariul oferit este de 2.200 Ron. Pentru mai multe detalii va rugam sa ne sunati la tel. **2.200 L;** ☎0724.545.414

3033. **Vanzatoare** magazin alimentar, cartier 13 Septembrie (Tudor Vladimirescu), program de 8 ore in doua schimburi, program magazin 7:00 - 21:00, salariu 1700 Lei net, contract norma intreaga **1.700 L;** ☎0761.639.397

3034. **Vanzatoare** magazin alimentar, Hala Obor; ☎0722.414.555

3035. **Vanzatoare** magazin alimentar. Mini-market angajeaza vanzatoare pt magazin alimentar, de preferat din zona Clinceni, Domnesti, Bragadiru, Cornetu, dar si din Bucuresti (sect. 6). Salariu este de **1.800 L;** ☎0763.519.015/ 0774.699.822 curmei_katy@yahoo.com

3036. **Vanzatoare** magazin alimentar. Program 8 ore. Salariu negociabil. ☎0769.344.830/ 0728.083.990

3037. **Vanzatoare** magazin cu specific mercerie in Piata Veteranilor, sector 6, ideal pensionara. Posibilitate part-time, ☎0765.682.070 geambasu55@yahoo.com

3038. **Vanzatoare** magazin de lux decuratiuni interioare (perdele si draperii) angajeaza vanzatoare cu experienta, **3.000 L;** ☎0732.048.305 textilecasa2@gmail.com

3039. **Vanzatoare** magazin italian ultracentral de lux (perdele si draperii). **2.000 L;** ☎0722.644.627 eurotextil@libero.it

3040. **Vanzatoare** magazin italian ultracentral de lux cu decuratiuni interioare (perdele si draperii), angajeaza vanzatoare salariu si conditi deosebite. **2.000 L;** ☎0722.644.627 eurotextil@libero.it

3041. **Vanzatoare** magazin tip Fornetti in incinta Spitalului Clinic Fundeni. Salariu net 1.800 lei. Concediu de odihna platit 21 zile. Telefon contact. ☎0768.480.749 edda.food@gmail.com

3042. **Vanzatoare** mai multe detalii la telefon sau interviu; ☎0770.300.847 pitafaina@gmail.com

3043. **Vanzatoare** patiserie, zona Stefan cel Mare 1-3, sambata-duminica liber; ☎0722.558.062

3044. **Vanzatoare** pentru chiosc cu vanzare la geam, cu norma intreaga in sector 1. Se ofera stabilitate si contract de munca peroada nedeterminata. Se cere cazier, seriozitate si corectitudine. 2 zile de zi, 2 nopti si 2 libere; ☎0722.528.637 darie.ilie@yahoo.com

3045. **Vanzatoare** pentru firma cu sediul in Voluntari. Cunostinte operare pc, Office, contabilitate primara, operare casa marcat. Program luni-vineri 9-17, sambata 9-13 ☎0720.795.533

3046. **Vanzatoare** pentru macelarie Piata Veteranilor, Piata Gorjului si Piata Moghioros, femeie de serviciu Piata Gorjului si macelar Piata Moghioros. ☎0766.258.646

3047. **Vanzatoare** pentru magazin accesorii dama situat in incinta Metrorex, statia Piata Victoriei 2. Program I-v, 08:00-19:00, salariu 1500 lei. ☎0735.390.917 alianeacsu@yahoo.com

3048. **Vanzatoare** pentru magazin alimentar non-stop, zona Piata Giulesti. Salariu 1500 lei net. Program de zi. **1.500 L;** ☎0735.670.721/ 0735.670.721 sandu.grigore@gmail.com

3049. **Vanzatoare** pentru magazin alimentar Piata Muncii. Program 8 ore. Conditii civilizate ☎0722.332.931

3050. **Vanzatoare** pentru magazin alimentar, zona Complex Orizont (Drumul Taberei), program 6 ore (schimbul doi). Oferim si solicitam seriozitate. ☎0768.002.516

3051. **Vanzatoare** pentru magazin alimentar, zona Dristor. Cautam o persoana serioasa cu experienta in domeniu pentru colaborare pe termen lung; ☎0764.698.800

3052. **Vanzatoare** pentru magazin cu haine in Berceni, P-ta Progresul. Salariu net 1800 lei; ☎0733.152.642

3053. **Vanzatoare** pentru magazin incinta liceu sector 6. Rugam seriozitate; ☎0784.600.275

3054. **Vanzatoare** pentru magazin mixt (bacanie) in zona Emil Racovita sector 4. Salariul este de 1700 lei net cu carte de munca. Programul este o zi munca cu 2 zile libere cu posibilitate schimbare; ☎0722.522.165

3055. **Vanzatoare** pentru magazine ce comercializeaza imbracaminte de dama in locatiile Unirea si Baneasa Shopping Center. Programul de lucru in ture, salariul motivant.Asiguram training persoanelor incepatoare. ☎0722.533.346 magazinglamour2016@gmail.com

3056. **Vanzatoare** pentru patiserie. Locatie: Piata Salajan, Piata Titan 1. Metrou: Nicolae Grigorescu. Salariu: 1600 lei, program 8 ore in 2 ture 6-14 si 12-20. **1.600 L;** ☎0766.746.586

3057. **Vanzatoare** pt. cofetarie zona Berceni, Piata Straduintei. Sunati de luni pana vineri intre orele 10.00-16.00; ☎0723.193.112

3058. **Vanzatoare** salariu net 2000 ron. Cautam colege pentru postul de vanzatoare pentru magazinul de bomboane Bucuria, cerinte: onesta, puncluala, responsabila, sociabila, ☎0740.972.717

3059. **Vanzatoare** salariu net 2000 ron. Cautam colege, pentru magazinul de dulcuri Bucuria, cerinte: onesta, puncluala, responsabila, sociabila. Salariu: 2000 lei; **2.000 L;** ☎0740.972.717/ 0724.000.060 bucuriaromania@gmail.com

3060. **Vanzatoare** urgent, pentru magazin alimentar in zona Vitan, contract de munca, prime de sarbatori etc. **2.000 L;** ☎0767.304.635 Ralcoteam@yahoo.com

3061. **Vanzatoare** Vanzatoare raion macelarie, program 8h, o zi libera pe saptamana, 2 schimburi, salariu avantajos, contract de munca, concediu acordat zona Vitan sector 3. ☎0770.929.398

3062. **Vanzatoare** zona Tineretului, Dristor, Brancoveanu, pentru magazin alimentar mixt, tura zi si noapte, program flexibil, salariu plus bonus, carte de munca, **1.700 L;** ☎0729.987.011/ 0722.539.921

3063. **Vanzatoare** boutique haine de dama, angajez vanzatoare pentru boutique haine de dama, pachet salarial foarte bun, comision la vanzare, carte de munca; ☎0784.173.073 moda.vestito@gmail.com

3064. **Vanzatoare** branzeturi 1.050 lei pt, 14 zile 10-23 octombrie, 1050 lei pt 14 zile (pe card), Cora Pantelimon, servire, cantarire la vitrina. Program: 14:00-22:00, poate aparea si tura 7-15. Exp. similara, seriozitate, min.18 ani (ideal 23-50). **1.050 L;** ☎0730.073.940 cristina.radu@flm.ro

3065. **Vanzatoare** branzeturi Cora Alexandriei-servire la vitrina vrac. 8 ore, 5 zile/saptamana. Mie-Vin: 13:00-21:00. Sam-Dum: 10:00-18:00. Lu-Ma: libere. Cerinte: experienta similara, seriozitate. 1.550 venit net + bonus important! intre 250-550 lei/luna **1.800 L;** ☎0730.073.940 cristina.radu@flm.ro

3066. **Vanzatoare** brutar, modelatoare, personal necalificat. Brutaria Piata Resita sector 4, angajeaza; ☎0757.821.597

3067. **Vanzatoare** cofetarie angajam urgent vanzatoare pentru cofetarie amplasata in zona Vitan. Detalii la telefon; ☎0727.205.684 cofetariebucuresti@gmail.com

3068. **Vanzatoare** cofetarie Ne marim echipa. Daca esti tanara, vesela, sociabila, serioasa si iti plac prajiturile te asteptam in echipa noastra in locatile noastre din zona Dorobanti-Floreasca. Experienta nu este necesara **2.000 L;** ☎40723500025 dorobanti140@yahoo.com

3069. **Vanzatoare** cofetarie de la 2300 Ron Cofetaria Cafina cauta vanzatoare cu abilitati de comunicare, dorinta de a lucra intr-un mediu foarte placut si spirit de echipa. Conditii de lucru si salarizare foarte bune **2.300 L;** ☎0729.717.717/ 031.620.40.70 cofetaria_cafina@yahoo.com

3070. **Vanzatoare** cofetarie zona Drumul Taberei Sunati de luni pana vineri intre orele 10.00-16.00; ☎0723.216.664

3071. **Vanzatoare** cofetarie, cu sau fara experienta, situata in sectorul 1, Bvd. Magheru, salariu net (bani in mana) de inceput 2000 lei.Contract si carte de munca. Mai multe informatii la tel. **2.000 L;** ☎0730.224.457 evolution_1960@yahoo.com

3072. **Vanzatoare** cofetarie-patiserie cofetarie-patiserie vanzatoare. Angajam vanzatoare cu/fara experienta pentru cofetarie-patiserie. Zona: Mall Vitan, strada Alexandru Moruzzi nr. 76Telefon: 0752247626 **1 L;** ☎0752.247.626

3073. **Vanzatoare** Comuna Pantelimon Magazin alimentar in Comuna Pantelimon angajeaza: vanzatoare, manipulant marfuri si ajutor de vanzatoare. **1.600 L;** ☎0726.975.804

3074. **Vanzatoare** cu experienta in domeniul alimentar, zona Carrefour Colentina; ☎0725.773.990

3075. **Vanzatoare** cu experienta pentru magazin cu produse proaspete de pui, in zona Ghencea, capat 41 . Program: L-V: 8-18; S: 8-16; Duminica- inchis. Salariu 1700 net, contract de munca; ☎0723.654.393

3076. **Vanzatoare** cu experienta magazin cadouri angajam vanzatoare cu experienta in magazin de cadouri (Diversity) in centrul comercial Carrefour Vulcan. Va rugam trimiteti CV la email biroudiversity@gmail.com specificand punct lucru Vulcan. biroudiversity@gmail.com

3077. **Vanzatoare** cu experienta pt restaurant Chocolat ateneu, salariu 2300 lei, 200 lei bonuri de masa; **2.500 L;** ☎0742.288.504 dutu.annamaria@gmail.com

3078. **Vanzatoare** cu experienta, str. Banu Manta, langa Spit. Sf. Maria, salariu atractiv, program flexibil, mai multe detalii la tel. ☎0745.888.363

3079. **Vanzatoare** cu experienta, magazin alimentar minimarket, zona Buzesti-Berzei, carte munca, salariu in mana 2000 lei, 5 zile pe saptamana, program 09.00-19.00, 2 week-end-uri se lucreaza si 2 libere. Seriozitate **2.000 L;** ☎0736.366.362/ 0736.366.233 aioan.mail@gmail.com

3080. **Vanzatoare** cu/fara experienta. Magazin de accesorii dama si handmade angajeaza vanzatoare cu sau fara experienta, ☎0736.648.689/ 0728.041.271

3081. **Vanzatoare** Dragonul Rosu, Lumea copiilor, magazin cu imbracaminte de copii. Program: luni-sambata 07:00-13/14:00. Salariu :1500-2000 lei in functie de experienta. ☎0766.254.060/ 0765.249.998 vvirlan66@gmail.com

3082. **Vanzatoare** IDM Basarab Este necesara experienta vanzare confectii dama, nefumatoare, aspect fizic placut, un liber pe saptamana, salariu 2000 lei (carte de munca), 3-4000 lei comision vanzare; ☎0745.263.161

3083. **Vanzatoare** la magazin imbracaminte si incaltaminte in Drumul Taberei. Pentru mai multe detalii sunati la tel. ☎0740.019.309 elena_tudoras10@yahoo.com

3084. **Vanzatoare** magazin articole pentru copii, zona Berceni, salariu atractiv; ☎0723.167.174

3085. **Vanzatoare** magazin panificatie, Fundeni sector 2; ☎0724.094.959

3086. **Vanzatoare magazin alimentar (bacanie, detergenti, bauturi alcoolice), bd. Chisinau (Socului). Salariu atractiv+carte de munca. Cerem si oferim seriozitate; ☎0723.173.110**

3087. **Vanzatoare** mag

LOCURI DE MUNCĂ

3131. **Vanzatoare,** Urgent vanzatoare pentru magazin mixt de cartier situat in sectorul 4 cu carte de munca, salariu 1.800 in mana rog seriozitate. ☎0769.595.820 Cristina_raluca78@yahoo.com

3132. **Vanzatoare,** modelator calificat si necalificat, sofer si gestionar pt. brutarie, panificatie. Locatiile noastre sunt in sect. 1 si sector 6. Salarii avantajoase; ☎0784.025.025

3133. **Vanzatoare,** modelator in zona Afi Cotroceni simigeria Luca Afi Cotroceni, angajeaza: vanzatoare si modelatori. Oferim salariu 2000 lei si program flexibil. Pentru mai multe detalii, va rugam sa ne contactati la nr - Vasile ☎0752.891.232 recrutare@simigerialuca.ro

3134. **Vanzatoare,** modelator in zona Piata Romana Simigeria Luca, Piata Romana, angajeaza vanzatoare si modelator. Oferim salariu 2000 lei si program flexibil. Pentru mai multe detalii, va rugam sa ne contactati la nr, Madalina. ☎0768.932.493 recrutare@simigerialuca.ro

3135. **Vanzatoare,** modelator in zona Piata Victoriei Simigeria Luca, Piata Victoriei, angajeaza vanzatoare si modelator. Oferim salariu 2000 lei si program flexibil. Pentru mai multe detalii, va rugam sa ne contactati la nr, Gabriela. ☎0743.544.027 recrutare@simigerialuca.ro

3136. **Vanzatoare,** modelator in zona Tineretului Simigeria Luca Tineretului angajeaza vanzatoare si modelator. Oferim salariu 2000 lei si program flexibil.Pentru mai multe detalii, va rugam sa ne contactati. Nicu; ☎0763.319.833 recrutare@simigerialuca.ro

3137. **Vanzatoare,** modelator, ajutor pizzer Piata Unirii Simigeria Luca Piata Unirii angajeaza vanzatoare, modelator si ajutor pizzer. Oferim salariu 2000 lei si program flexibil. Pentru mai multe detalii, va rugam sa ne contactati. Iulia; ☎0723.059.813 recrutare@simigerialuca.ro

3138. **Vanzatoare,** modelator, ajutor pizzer Piata Vitan Simigeria Luca Piata Vitan angajeaza vanzatoare, modelator, ajutor pizzer. Oferim salariu 2000 lei si program flexibil. Pentru mai multe detalii, va rugam sa ne contactati. Florin; ☎0723.611.090 recrutare@simigerialuca.ro

3139. **Vanzatoare,** modelator, in zona Piata Domenii Simigeria Luca Piata Domenii, angajeaza: vanzatoare, modelatori. Oferim salariu 2000 lei si program flexibil. Pentru mai multe detalii, va rugam sa ne contactati la nr, Rodica. ☎0773.369.050 recrutare@simigerialuca.ro

3140. **Vanzatoare,** modelator, ospatar in zona Militari Simigeria Luca Militari angajeaza vanzatoare, modelatori si ospatar. Oferim salariu 2000 lei si program flexibil. Pentru mai multe detalii, va rugam sa il contactati pe Dan la numarul: ☎0766.576.019

3141. **Vanzatoare,** modelator, ospatar zona metrou Pipera Simigeria Luca metrou Pipera angajeaza vanzatoare, modelator, ajutor pizzer si ospatar. Salariu 2000 lei, program flexibil. Pentru mai multe detalii, va rugam sa ne contactati. Alin; ☎0744.783.217 recrutare@simigerialuca.ro

3142. **Vanzatoare,** patiser si modelator covrigi cu experienta, in sectoarele 4 si 5; vanzatoare in domeniul panificatie si patiserie. **1.800 L;** ☎0743.278.200

3143. **Vanzatoare,** vanzator la magazin alimentar program in ture, 2 zi, 2 noapte, 2 libere. Salariu atractiv 10 libere pe luna. Magazinul se afla pe soseaua Giurgiului. ☎0761.859.237/ 0767.041.109 rizeavali@gmail.com

3144. **Vanzatoare,** zona Brancoveanu magazin alimentar mixt, tura zi sau noapte, salariu si bonus. Program 6 zile lucrate cu 3 libere. **1.600 L;** ☎0729.987.011/ 0722.539.921

3145. **Vanzatoare.** Angajam colega sau coleg in magazin alimentar, zona mall Vitan, oferim contract de munca, concediu, prime, salariu la termen 1700 lei in mana, intelegere, sprijin, dar cautam oameni seriosi. **1.700 L;** ☎0767.304.635 ralcoteam@yahoo.com

3146. **Vanzatoare.** Angajez vanzatoare pt. magazin alimentar sect. 2 zona Pantelimon/ Morarilor. Se lucreaza 2 zile cu 2 zile libere. Salariu 2000 lei + carte de munca; ☎0760.980.103 Gabriela_mersoiu@yahoo.com

3147. **Vanzatoare/vanzator** angajam vanzatori/vanzatoare in zona Titan, ptr un lant de magazine de macelarie, seriosi si motiva?i sa se alature echipei noastre; **1.850 L;** ☎0721.162.258 mihaela_aurelia1983@yahoo.com

3148. **Vanzatoare/vanzator** la magazin alimentar non stop, program in ture, salariu atractiv 10 libere pe luna. Magazinul se afla pe Soseaua Giurgiului in sector 4; ☎0767.041.109/ 0761.859.237 multiimage@yahoo.com

3149. **Vanzatoare/vanzatori** angajam vanzatori/vanzatoare ptr un lan? de magazine de macelarie, seriosi si motivati sa se al?ture echipei noastre; **1.800 L;** ☎0721.162.258 mihaela_aurelia1983@yahoo.com

3150. **Vanzatoare\vanzator** pentru magazin alimentar (carne, mezeluri, branzeturi, bauturi), salariu atractiv, program lejer. Magazinul se afla in zona Unirii. Program full time sau part time. Detalii suplimentare la telefon; ☎0726.105.000 alina.pirvulescu@yahoo.cpm

3151. **Vanzator** /vanzatoare gogoserie in parc Restaurant trattoriq angoli angajeaza vanzator sau vanzatoare gogosi, floricele, femeie la curatenie, casier, casiera salariu atractiv, masa de pranz inclusa, tips. ☎0756.088.081 Gusturile.bunicii@gmail.com

3152. **Vanzator** Boutique Afi Palace Chocolat Boutique Afi Palace angajeaza vanzator, program full time sau part time, contract pe perioada nedeterminata. Pachet salarial atractiv 1800 lei, bonuri de masa; **2.500 L;** ☎0764.458.071 nfc18917@gmail.com

3153. **Vanzator** Boutique Baneasa Chocolat Boutique Baneasa angajeaza vanzator, progam full time, contract pe perioada nedeterminata. Pachet salarial atractiv 1800+ bonuri de masa, discount transport 300 lei, **2.500 L;** ☎0764.458.071 nfc18917@gmail.com

3154. **Vanzator** Boutique Baneasa, Feeria, Chocolat Boutique Baneasa, Feeria angajeaza vanzator, program full time sau part time. Pachet salarial atractiv 1800 lei + bonuri de masa, discount transport 150 lei; **2.500 L;** ☎0764.458.071 nfc18917@gmail.com

3155. **Vanzator** boutique Chocolat Baneasa, Feeria oferim salariu fix 1800 Lei net + bonuri de masa in val. de 200 Lei + bonus lunar intre 200 si 500 Lei in functie de performante + decont transport in limita a 150 Lei, asteptam CV-ul pe email; **2.350 L;** ☎0742.288.504 dutu.annamaria@gmail.com

3156. **Vanzator** boutique Chocolat Mall AFI Cotroceni, oferim salariu fix 1.600 Lei net + bonuri de masa in val. de 200 Lei + bonus lunar intre 200 si 500 Lei in functie de performante, asteptam CV-ul; **2.300 L;** ☎0742.288.504 dutu.annamaria@gmail.com

3157. **Vanzator** echipamente frigorifice si Horeca, TOPK angajeaza reprezentant vanzari cu experienta domeniu vanzari pt showroom. Salariu de baza+comision vanzari. Zona Pantelimon-Ilfov. Sunati pentru programare interviu; **3.000 L;** ☎0730.643.029 job@topk.ro

3158. **Vanzator** InMedio Sun Plaza Mall, angajam personae cu minima experienta in vanzari. Magazinul tip InMedio situat in Mall Sun Plaza Berceni. Solicitam seriozitate si corectitudine, comunicare facila cu clientii, spirit de echipa; ☎0731.451.752 samoila_media@yahoo.com

3159. **Vanzator** magazin componente electronice sector 2. Program lucru: luni-vineri -9-18 , sambata 9 -14.30 (2 sambete libere pe luna). Salariul 1800 lei net. ☎0744.292.358 electroniclight35@gmail.com

3160. **Vanzator** magazin instalatii sanitare si termice cu sau fara experienta la magazin din comuna Berceni, Ilfov. Salariu motivant in functie de performanta si bonuri de masa. Cerem si oferim seriozitate. ☎0771.082.205 angajari@ekoinstal.ro

3161. **Vanzator** si casier la fast food in zona Pipera Plaza, e un insular in zona de food court, programul de lucrul 10:00 - 18:00 sau 10:00 pana 16:00. Negociabil **1.800 L;** ☎0726.780.016 99074534@qq.com

3162. **Vanzator** terasa fast-food angajam vanzatoare pentru terasa tip fast-food. Locatia se afla in sos Atomistilor nr 1 A, Magurele, Ilfov (la 1 km de la iesirea din Bucure?ti, acces RATB). Salariu atractiv + 1masa/zi ☎0727.857.390 resurseumane@prodafum.ro

3163. **Vanzator** vanzatoare pentru pizzerie restaurant tip fast-food. Orar 24/48. Relatii la telefon ☎0746.909.189

3164. **Vanzator,** vanzatoare angajam personal pentru magazin alimentar in sectorul 2, cartierul Colentina, minim 8 clase, cu aspect fizic ingrijit. ☎0726.687.006

3165. **Vanzator,** vanzatoare cu experienta, pt. magazin alimentar situat in sector 3, bd. Octavian Goga ☎0744.531.952 market@xomarket.ro

3166. **Vanzator,** vanzatoare magazin mobila Se cauta doamna serioasa, amabila, comunicativa si sociabila in relatia cu clientii pt magazin mobila!Sa fie deschisa la nou si la invatat. Experienta sau cunoasterea minima constituie un avantaj, ☎0726.413.443 valentinfidmob@yahoo.ro

3167. **Vanzator,** vanzatoare, DMD Coffee & Vending angajeaza persoane tinere si dinamice pentru posturile de operatori automate cafea si tehnicieni service. Cerinte: studii medii, permis categoria B, seriozitate **1.800 L;** ☎0766.801.123 diana.dragoi@dmdcoffee.ro

3168. **Vanzator.** Magazin alimentar angajeaza vanzator / vanzatoare , schaormar, pizzar , incarcator descarcator posesor categoria B, Sos. Pantelimon 98- 110 sector 2; ☎0749.120.322/ 021.250.20.92

3169. **Vanzator/e,** magazin incaltaminte, sect. 4 esti o persoana muncitoare, perseverenta, cu abilitati de comunicare, punctuala si esti in cautarea unui loc de munca stabil in care sa fii rasplatit pe masura implicarii? Vino in echipa noastra. **2.000 L;** ☎0723.393.505 fintina.alina8@gmail.com

3170. **Vanzator/vanzatoare** zona Colentina. Angajam vanzator/vanzatoare pentru magazin servicii funerare zona Colentina. Salariu motivant. Bonusuri din vanzari; ☎0767.467.791 Laur.entiu90@yahoo.com

3171. **Vanzatori** patiserie, vanzatoare pentru patiserii locatie centrala,

3172. **Vidanjor** toalete ecologice Angajam vidanjor pentru curatare si igienizare toalete ecologice. Permis de conducere prezinta avantaj; ☎0723.556.308/ 0730.240.492

3173. **Vopsitor** pentru suprafete lemnoase (MDF). Salariu initial in functie de experienta(1700-2200 lei net). Dupa perioada de proba: majorare salariala, decontare transport si tichete de masa **2.500 L;** ☎0723.165.515 office@woodmakeup.ro

3174. **Vopsitor tamplarii lemn, usi, mobilier; ☎0722.351.441**

3175. **Vopsitor** auto S.C. Asl Autogroup S.R.L cu sediul in str. Fabrica de ChibriturI nr. 48, sector 5 angajeaza vopsitor auto cu contract de munca pe perioada nedeterminata.Program de la 9-18 de luni pana vineri. ☎0740.309.309/ 0755.155.555 aslautogroup@gmail.com

3176. **Vopsitor** auto cu studii medii tehnice, experienta de min. 2 ani in domeniul auto (obligatoriu), cunostinte reparatii auto, vopsitorie pt. efectuarea lucrarilor de vopsitorie/pregatire pentru vopsit. Trimiteti CV la: office@tehnopro.ro **7 €;** ☎0724.599.819 violeta.lupu@tehnopro.ro

3177. **Vopsitor** auto, calificare profesionala si experienta in executarea de lucrari de pregatire-vopsire pentru autoturisme. Asiguram transportul cu auto firma din Bucuresti. Salariu negociabil; ☎0771.016.760/ 0769.881.101 office@smart-tehnic.ro

3178. **Vopsitor** camioane si remorci reprezentanta service camioane si remorci angajam vopsitor auto cu experienta. Oferim conditii bune de lucru si venituri lunare 2.500-4.500 lei, bd. Preciziei. Rog trimiteti CV la email; **4.500 L;** ☎0749.102.603/ 0749.102.608 resurseumane@edparts.ro

3179. **Vopsitor** cu experienta auto, urgent sector 3 Bucuresti salarizare 3000-5000 conditii avantajoase; **5.000 L;** ☎0726.215.246

3180. **Vopsitor** industrial/aplicator poliuree & epoxidica Angajam vopsitori industriali si aplicatori de poliuree si vopsea epoxidica. ☎0756.025.035 andrada.vilcu@gmail.com

3181. **Vopsitor** pregatitor auto locatie - autotehnic Service ☎0721.667.950 office@autotehnic.net

3182. **Vopsitor si pregatitor mobila MDF, tamplar pal melaminat, zona Cora Pantelimon; ☎0722.603.644**

3183. **Vopsitor,** pregatitor MDF mobilier salariu atractiv, vopsitor, pregatitor, carte munca, contract. Oras Pantelimon (langa Ferma Animalelor Ratb merge pana la noi). Vopsitor elemente pentru fabricarea de mobilier, cabina vopsire. **2.550 L;** ☎0723.569.221

3184. **Vopsitori** structuri metalice societate producatoare de structuri metalice angajeaza Vopsitori Industriali pentru fabrica din Faur Poarta 4 - Bucuresti; **1 L;** ☎021.345.26.94 vanzari@structurimetalice.ro

3185. **Vulcanizator** Angajam vulcanizator cu experienta, conditii optime de lucru, aparatura moderna, salariu motivant, zona Timpuri Noi. ☎0722.542.084 siae27@gmail.com

3186. **Vulcanizator Prelungirea Ghencea, vis-a-vis Peco Lukoil, conditii avantajoase. ☎0726.642.974/ 0786.527.847**

3187. **Vulcanizator** auto cu sau fara experienta necalificati salariu +comisoan, urgent, sector 3, oferim cazare; ☎0723.772.532 autototal.complet@gmail.com

3188. **Vulcanizator** auto cu experienta in domeniu, locatie stradala, cu vad deosebit, sector 2 si 3; ☎0721.116.555/ 0764.738.883

3189. **Vulcanizator** auto cu sau fara experienta. Societate Comerciala din domeniul auto, avand punct de lucru service roti, hotel anvelope, vulcanizare, angajeaza vulcanizator (cu sau fara experienta). Salariu bun, carte de munca, cazare. **2.000 L;** ☎0726.467.168/ 0758.343.292 office@aloauto.ro

3190. **Vulcanizator,** zona Militari, salariu+bonuri masa+cazare; ☎0725.680.876/ 0728.060.518

3191. **Vulcanizator,** mecanic vulcanizator cu sau fara experienta, zona Luica, sector 4. Contract munca, salariu brut afisat; **2.510 L;** ☎0722.732.794 vadrexim@yahoo.com

3192. **Vulcanizatori** auto cu sau fara experienta angajez vulcanizator auto cu sau fara experienta salariu intre 2000 - 3000 lei plus comisionprogram flexibil mai multe detalii la nr ; **2.000 L;** ☎0765.000.200/ 0799.400.300 contact@cafyjr.ro

3193. **Waiter,** bistro angajeaza ospatari cu sau fara experienta. Salariu plus tips atractiv, cursuri de perfectionare periodice, masa asigurata, echipa tanara, mediu prietenos, orar flexibil ☎0745.574.230 ella.translucid@gmail.com

3194. **Wanted** RPG Security angajeaza sef obiectiv RPG security angajeaza sef de obiectiv, experienta pe un post similar reprezinta un real avantaj. Oferim sprijin logistic si salariu motivant. Pretindem si oferim punctualitate si onestitate; ☎0773.937.051 recrutare@rpg.ro

3195. **Wostok** Guard Sistem angajeaza agenti de securitate cu sau fara atestat de paza, femei sau barbati pentru Bucuresti zona Preciziei, se ofera salariu motivant.pentru detalii: ☎0764.837.875

3196. **Za** Lokal angajeaza ajutor bucatar si om vase Bistro Za Lokal angajeaza coleg/colega pentru postul de ajutor bucatar si persoana la vase/curatenie. Adresa: Calea Victoriei, nr. 214, zona P-ta Victoriei, salariu motivant; ☎+40730041471 lita.bogdan87@gmail.com

3197. **Zidar** si necalificati, rog seriozitate; ☎0763.416.869

3198. **Zidar,** zugravi, instalator, dulgher, necalificati rigipsar, faiantar, izolatori necalificati, se asigura cazare; salariu: 110-170 lei contract de munca(zona Prahova, Bucuresti, Constanta). **170 L;** ☎0722.557.831 gabi.marin@luxconcarpati.ro

3199. **Zidari** Angajam 20 de zidari. Salariu brut 4132 ron. Salariu net 2800 ron. Salariu net cuprinde: 2.385 ron in cont, 315 ron bonuri de masa, 100 ron bonus Paste si Craciun. Zona de lucru Auchan Militari, **4.132 L;** ☎0733.822.822 contact@transparentresidence.com

3200. **Zidari** firma de constructii angajeaza in Bucuresti firma noastra de constructii angajeaza cu contract de munca pe perioada nedeterminata: zidari, dulgheri, fierari, lacatusi si muncitori necalificati. Salariu intre 100-150RON/ZI, ☎0724.462.893/ 0721.785.075

3201. **Zidari** necalificati cu carte de munca, salariul 150-180 Lei, **180 L;** ☎0766.202.214 totilca.cosmin23@gmail.com

3202. **Zidari** si dulgheri angajam zidari si dulgheri, santierul este in Otopeni. ☎0769.470.903

3203. **Zidari** si zugravi. Angajam zidari si zugravi, firma de constructii, salariu saptamanal si oferim cazare. Tel.: ☎0744.234.623

3204. **Zidari,** instalator sanitar, electrician de forta; ☎0768.386.038

3205. **Zidari,** zugravi, faiantari si muncitori necalificati. Rog seriozitate; ☎0723.427.115

3206. **Zidari,** zugravi, necalificati. SC constructii, angajeaza; ☎0743.237.862

3207. **Zilier** program de luni pana vineri de la ora 08.:00 la ora 17:00, ☎0766.510.009 cristina_elena077@yahoo.com

3208. **Zilieri** constructii, necalificati, zugrav, faiantar. Zilieri plata la sf zilei pt ap si scari de bloc, necalificati 8 lei/ h, zugravi 10 lei/ h, faiantari 14 l/ ora cu posibilitatea de colaborare pe lucrari mici gen o cam, baie etc exclus alcoolici, seriozitate, **14 L;** ☎0766.228.168/ 0766.228.168

3209. **Zilieri** in constructii cu sau fara experienta, program 8-18, salariul platit in fiecare seara, pe perioada colaborarii se asigura echipament de lucru, contract de munca si cazare. **130 L;** ☎0723.153.211

3210. **Zilieri.** Vrei sa iti rotunjesti veniturile?Ei bine, vino in echipa noastra de zilieri. Poti castiga intre 100 si 150 lei pe zi, iar programul il faci in functie de disponibilitatea ta. Pentru mai multe detalii sau inscrieri:contacteaza-ne la numarul de tel. ☎0738.749.656

3211. **Zugrav** lucrare zona Parc Carol. Tel. sau SMS la: ☎0722.308.308

3212. **Zugrav,** rigipsar. Firma angajeaza personal cu experienta pentru lucrari de montaj rigips, finisaje glet si zugraveli. Lucrarile sunt in Bucuresti. Plata la 2 saptamani, salarizare in functie de calificare **2.750 L;** ☎0722.856.798

3213. **Zugrav,** faiantar si ajutor oferim: pachet salarial atractiv, incepand de la 2300 de lei net (meserias) respectiv 1800 (ajutor), program l-v 08-17, carte de munca, echipament de lucru, concediu 21 zile lucratoare/an. **2.300 L;** ☎0786.209.343

3214. **Zugrav,** faiantar, rigipsar, 140-180 lei/zi, firma de amenajari interioare angajeaza zugrav, faiantar sau muncitor policalificat. Salariu cuprins intre 140/180 lei/zi, in functie de cunostinte. Oferim si pretindem seriozitate. **180 L;** ☎0734.236.286

3215. **Zugrav,** rigipsari, contract de munca, bonusuri, salariu incepand cu 3000 lei. ☎0762.029.177 office@croods.ro

3216. **Zugravi** echipe de zugravi cu plata la metru patrat. Rog si ofer seriozitate. ☎0766.617.494

3217. **Zugravi** firma amenajari interioare angajeaza pe termen lung zugravi. Program de la 8 la 18. Salariu incepand cu 130 lei/zi. Pentru detalii sunati la tel. **130 L;** ☎0764.574.878

3218. **Zugravi** Firma amenajari interioare din Bucuresti, angajeaza zugravi, faiantari si muncitori necalificati in constructii. Se cere seriozitate, experienta in domeniu minim 1 an; ☎0747.288.998 avantaj.expert@gmail.com

3219. **Zugravi** si rigipsari cu experienta in domeniu, muncitori seriosi, program de la 8 la 5, salariu avantajos 5800 lei in mana plus contract de munca, lucram numai in Bucuresti. **5.800 L;** ☎0743.419.658

3220. **Zugravi** cladiri de birouri, Bucuresti cladiri de birouri angajeaza zugravi, Bucuresti, Metrou Aurel Vlaicu. Program L-V 8:30-17:00 Salariul fix, bonuri masa (1800-2100 lei net). Prime de sarbatori, bonusuri, asigurare medi. privata; ☎0766.741.053

3221. **Zugravi** finisori cu experienta, societate comerciala angajeaza zugravi-finisori, zona metrou Dimitrie Leonida. Salariu atractiv, plata la doua saptamanifara intarziere), carte de munca la 8 ore. **3.000 L;** ☎0745.514.148 sebi_priest@yahoo.com

3222. **Zugravi** si muncitori necalificati Angajam zugravi cu experienta si muncitori necalificati. Santiere in Bucuresti si Ilfov. Oferim carte de munca si cazare pentru cei din provincie. Salariu de pana la 3.900 ron. Colaboram si cu echipe, **3.900 L;** ☎0731.312.211

3223. **Zugravi,** 150 Lei/zi, plata la saptamana. Ofer cazare, program 7,30-18; ☎0724.950.428

3224. **Zugravi,** plata 16.5 lei/mp (banda + chit 6 lei/mp, 2 strat glet pe toata supr + slefuire + amorsa 6 lei/mp, 2 strat vopsea lav 4.5 lei/mp). Banii de 2 ori pe luna, se dau avansuri si intre decade. ☎0760.492.752

3225. **Zugravi,** 20, Angajam 20 de zugravi. Salariu brut 4132 ron. Salariu net 2800 ron. Salariu net cuprinde: 2385 ron in cont, 315 ron bonuri de masa, 100 ron bonus Paste si Craciun. Zona de lucru: Auchan, Militari. **4.132 L;** ☎0733.822.822 contact@transparentresidence.com

3226. **Zugravi,** faiantari, rigipsari program 8 ore pe zi, se lucreaza in regim de mentenanta in complex rezidential Cosmopolis, se asigura transport, salariu atractiv, continuitate **120 L;** ☎0763.849.084 aqua.instalatii@yahoo.com

3227. **Zugravi, faiantari, rigipsari, societate de constructii angajeaza in conditii legale; ☎0728.989.548**

3228. **Zugravi,** faientari, rigipsari, gresieri firma constructii angajeaza zugravi, faientari, rigipsari, gresieri. Oferim cazare si conditii avantajoase. Salariu atractiv. Cerem si oferim seriozitate; ☎0729.520.520 ercosaactivity@gmail.com

Oferte part time

1. **Activitate** coordonare franciza, 1.200 euro lunar, necesita PC. CV la managerzonal@gmail.com **1.200 €;** ☎0736.702.051

2. **Activitate** inteligenta 3-4 ore/zi pentru activi si pensionari, minim liceul, venit progresiv. Vlad; ☎0723.595.764

3. **Administrare** casa de vacanta Predeal Caut familie sau persoana pentru curatenie in casa si curte. Detalii la telefon. Casa este de vacanta deci intretinerea curateniei este foarte usoara. Locatia este in Predeal pe strada Plaiesilor. **500 L;** ☎0771.022.145

4. **Agent** call center cu experienta Contactarea clientilor din baza de date si stabilirea intalnirilor pentru agentii de vanzari. Se solicita abilitati de comunicare si negociere, **800 L;** ☎0744.422.141/ 0746.106.454 unidentplus@gmail.com

5. **Agenti** teren HoReCa sau/si director retea agenti de teren domeniu HoReCa sau/si Director cu retea. Salariu: 3000-4500 lei +comision 10 lei/client recrutattotal comisoane lunare 5000 euro). Nu este necesara cunoasterea unei limbi straine; **5.000 €;** ☎0730.222.270/ 0720.057.901

6. **Ajutor** de ospatar Gastropub "Salon Golescu", program Luni-Vineri, 11:00-16:00, salariu + tips, contract de munca, masa zilnica asigurata, se aplica doar cu CV pe e-mail; **1.800 L;** contact@salongolescu.ro

7. **Ambalator,** angajam pentru ambalare produse de unica folosinta pe banda. Program part time, 4 h/zi , de luni pana vineri de la 08:00-12:00, Sector 4, zona Lamotesti; ☎0736.711.855

8. **Angajam** agent call center cu experienta Eka Expeditii angajeaza operator call center part-time. Se solicita abilitati de comunicare si negociere prin contactarea si abordarea de noi posibili clienti. Salariu motivant+comision. ☎031.814.92.10/ 0753.597.209 ekaexpeditii@gmail.com

9. **Asistent** Medical Generalist, Top Med Assistance, furnizor de ingrijiri medicale la domiciliu, cauta asistenti medicali in vederea colaborarii in regim full-time/part-time. Pentru detalii suplimentare nu ezitati sa ne contactati, ☎0735.054.283 topmedassistance@yahoo.com

10. **Asistent** vanzari part-time sau full time pentru un renumit brand de imbracaminte. Daca esti o persoana dinamica si pasionata de fashion, te asteptam in echipa noastra ☎0728.063.417 recrutare@passion4work.ro

11. **Asistenta** personala, fizic placut, pentru colaborare de lunga durata, program flexibil 2-3 ore saptamana. Rog foto si detalii; alex_sima30@yahoo.com

12. **Asistenta** live, echipa Phoenix angajeaza personal feminin pentru conversatii online.Oferim: bonus angajare 4000 lei, avans 4000 lei din prima zi, bonus recomandare 1000 lei, salariu fix incepand de la 2500 lei. **4.000 L;** ☎0761.505.505 officepsk@yahoo.com

13. **Asistenta** manager asistenta manager, buna organizatoare, perseverenta, serioasa, sociabila, creativa, avansare peofesionala. Salariu 4000 plus comisioane mari. Atasati va rog cateva detalii personale pe mail; **4.000 L;** radu.3@yahoo.com

14. **Asistenta** medicala pentru ingrijire bolnav 58 ani, paralizat, cu canula, pentru ture de zi, 4 pana la maxim 6 ture pe luna, 150 lei pe tura. **150 L;** ☎0740.118.950 cristianamihalcea@gmail.com

15. **Asistenta** medicala, infirmiera, stagiara sau absolventa postliceala, pentru supraveghere bolnav 57 ani imobilizat, numai ture de noapte, 100 lei tura. Tf. ☎0740.118.950

16. **Asistenta** Personala aspect fizic placut, pozitiva, sociabila, cu sau fara experienta, program flexibil 2-3 ore pe zi, salariu avantajos, rog descriere cu foto pe whatsapp / e-mail. ☎0765.316.110 smartmedia93@yahoo.com

17. **Asistenta** personala business man, dinamic, caut doamna cu aspect fizic placut, pentru postul de asistenta personala, cu sau fara experienta, program flexibil, rog descriere si foto pe mail, **900 €;** ☎0721.526.177 vlassadrian@yahoo.com

18. **Asistenta** personala cu aspect fizic placut, abilitati de comunicare, limba engleza nivel minim. Salariu avantajos. Pentru inscriere rog email cu poze si date; ☎0751.778.799 george.andrey3@yahoo.com

19. **Asistenta** personala Detalii in privat pe mail sau Whatsapp. Plata la zi, 300-400 lei. Rog scurta prezentare si foto. Doar Bucuresti, **4.000 L;** ☎0784.694.049 croco7688@yahoo.com

20. **Asistenta** personala eu sunt un manager italian, atragator, tanar. Caut tanara desteapta, f. placuta, serioasa. Program flexibil, colaborare de durata. Salariu motivant si negociabil, plata la zi. Whatsapp: +40 724 647004 ☎0724.647.004 robykappa1974@gmail.com

21. **Asistenta** personala fizic placut, pentru colaborare de lunga durata, program flexibil 2-3 ore saptamana. Rog foto si detalii pe wapp; ☎0732.522.040 aaab77356@gmail.com

22. **Asistenta** personala ingenioasa, prezentabila, sociabila, cu intiativa, pentru om de afaceri placut, corect si intreprinzator. Program lejer si flexibil, conditii de lucru impecabile, colaborare de durata. paul_svasta@yahoo.com

23. **Asistenta** personala pentru director Belgian. Director Belgian tanar, simpatic cauta studenta, eleva, aspect fizic placut, cu initiativa, 4-5 ore sapt. Poze Wapp, prog flexibil, plata la zi, imediat, Bucuresti, **1.000 €;** ☎0734.321.550 ezlinkmarket@yahoo.com

24. **Asistenta** personala, persoana deosebita,atenta la detalii, cunostinte contabilitate primara, program flexibi,permis de conducere.detalii si cv la:trascagabi1@yahoo.com. **2.000 L;**

25. **Asistenta** personala, raspund numai la sms sau whatsapp cu descriere, lunar, **1.000 €;** ☎0770.985.653

26. **Asistenta** personala, rog doar persoane serioase, prezentabila, stilata, cunostinte lb. engleza, pc, program 5-6 h/zi. Rog seriozitate. Contact doar pe WhatsApp. **1.100 €;** ☎0753.796.338

27. **Asistenta** personala. Domn doresc asistenta personala se asigura tot nivelul necesar. **150 €;** ☎0729.229.119

28. **Asistenta** personala. Manager, tanar si atragator, caut asistenta personala, studenta, domnisoara sau doamna, aspect fizic placut, chiar si fara experienta, 3-4 ore saptamanal, colaborare indelungata, prezentare pe mail; ☎0721.526.177 vlassadrian@yahoo.com

29. **Barman** pentru pub situat in sect. 2. Program 2/2 zile, 11-24. Cerinte: seriozitate, ordonat, minim 2 ani experienta, spirit de echipa. Se ofera mediu de lucru tanar, concediu legal. **3.500 L;** ☎0799.992.288 saghin@gmail.com

30. **Bona** angajez femeie pentru copil 2 ani. Program 8-17 L-V. La nevoie se da si libere. Stam in sector 4; **1.200 L;** ☎0723.131.013 lorden27@yahoo.com

31. **Bona** caut o persoana care sa stea cu un baietel de aproape trei ani, din cand in cand, seara, cateva ore. Ideal este cineva care locuie?te in zona Tineretului, pia?a Sudului, Vitan, pentru a fi aproape; ☎0721.256.968

32. **Bona** Cautam Bona copil 2,4 ani pentru o perioada scurta din data de 20 sep.-05.noi.2018 o luna jum.) 3000 lei zilnic fara liber program 8-22, atributi strict copil, doresc nefumatoare serioasa, vesela, activ. **3.000 L;** ☎0785.543.255

33. **Bona** nefumatoare pentru supraveghere copil 12 ani, insotire pana la scoala si menaj in sector 1, Bucuresti Noi, Pod Constanta. Program 09-13. ☎0752.027.841 Valerica.poncea@gmail.com

34. **Bona** pentru baietel de 4 ani, in sectorul 4. Ofer si cer seriozitate. ☎0799.043.489 corina.badea14@gmail.com

35. **Bona** cu lb germana nivel avansat pentru 2 fetite (8 si 6 ani), program 15.00-21.00, Aviatorilor, 1000 euro/ luna. Familete, comision 20% din primul salariu, **1.000 €;** ☎0724.617.662 office@famileto.ro

36. **Bona** interna. Cautam bona interna copil 2,4 ani pentru o perioada scurta din data de 20 sep.-05 noi. 2018 (o luna jum.), 4000 lei fara liber, atributii strict copil, doresc nefumatoare, serioasa, vesela, activa, jucausa, **4.000 L;** ☎0785.543.255 nicogaby2274@yahoo.com

37. **Bona,** ajutor mama Angajam doamna serioasa, calda, rabdatoare pt a avea grija de un baietel in varsta de 1 an si 1 luna in Oras Voluntari, program flexibil, 6 ore/zi, salariul 1000 lei/net. Detalii la tel. ☎0723.542.341

38. **Bona,** angajare imediata Prosper, copil 5 luni, program 9-13, 1.000 lei. Dristor, fetita 1 an si 4 luni, 6 ore, 1700 lei. Dr. Taberei, 2 fetite (4, 7 ani), 11-17, 1.700 lei. **1.700 L;** ☎0724.617.662

39. **Bucatar** si ajutor bucatar Grand Cafe Van Gogh, cafenea situata in centru istoric (Smardan nr. 9) care activeaza in HoReCa de 10 ani doreste sa-si mareasca echipa. Bucatarie internationala. Salariu atractiv + tips ☎0770.117.279 jobs@vangogh.ro

40. **Camerista** hotel central. Angajez camerista hotel central, in regim de colaborare cu 1/2 norma, 80 lei/zi, intre orele 10:00- 15:00; nu este nevoie de prezenta zilnica, doar atunci cand e nevoie, intre 12-14 zile/ luna. **80 L;** ☎0721.002.899 enforcems@yahoo.com

41. **Camerista** part-time Hotel zona Romana cauta camerista intre orele 10:00 - 15:00, se lucreaza si 2 weekend-uri/luna. Preferam cu experienta. Salariu atractiv. ☎0722.878.512/ 0722.256.777

42. **CASIER,** firma de administrare imobile angajam casier cu permis si masina. Program 16.30-21.00, **1.000 L;** ☎021.336.77.44

43. **Casier,** lucrator comercial, part time In Shop&Go Mega Image) Piata Muncii si Piata Kogalniceanu, program flexibil, pachet salarial atractiv. ☎0761.629.878

44. **Casiera** cu sau fara experienta, Pentru bufet, o saptamana lucratoare, o saptamana libera. Program: 07:00-17:30. Incinta Institutului Clinic Fundeni **2.100 L;** ☎0742.266.859

45. **Colaborator** pentru munca de birou, 2 zile sapt/4 ore, pentru directoare firma. Se cere: permis auto, studii, prezentabil, serios, inteligent, fara obligatii. Astept CV pe mail si 2 poze, varsta peste 35 ani. **2.000 L;** marabarbu662@gmail.com

46. **Contabil,** operator calculator pentru firma de contabilitate, part time, program l-m-v de la ora 9-17 Cautam o persoana care sa stie sa lucreze in excel si sa aiba viteza de operare. **1.000 L;** expertcontabilro.ro@gmail.com

47. **Croitoreasa** atelier de creatie vestimentara, confectii dama serie mica, cauta o persoana serioasa pentru croit dupa tipar. Job part-time, program flexibil. Atelierul este in Prelungirea Ghencea ☎0733.979.726

48. **Femeie** de serviciu 4 ore/zi, pentru program de la 09.00-13.00, luni-vineri, in zona Unirii. Se incheie contract de munca, persoana responsabila, ingrijita, atenta la detalii, muncitoare, discreta ☎0728.929.886 georgiana@sonorom.ro

49. **Femeie** de serviciu angajam femeie de serviciu pt sediu firma, part-time (4 ore/zi) - Bucuresti zona Unirii; ☎0746.156.319

50. **Femeie** de serviciu bloc locuinte Asociatie de proprietari, ansamblu nou, cartier Titan, angajeaza femeie de serviciu pentru curatenie, contract munca 4 ore pe zi, orar flexibil, stabilitate si conditii avantajoase, angajare imediata.

51. **Femeie** pentru supraveghere batrana, se va lucra sambata si duminica de la 10 la 20. Doresc persoana la pensie, nefumatoare. Zona Bd. Dacia. Astept telefon intre orele 12-17; ☎0748.219.728

52. **Femeie** serviciu pentru curatenie pt. Bemolle Cafe din Centrul Vechi, Pasaj Villacrosse pt. curatenie cafenea. Program 6 ore pe zi de la 7 dimineata pana la ora 13. Zilnic, o zi libera pe saptamana, contract **1.800 L;** ☎0723.188.953 lidiabitu@yahoo.com

53. **Femeie** serviciu sala fitness, program flexibil femeie serviciu Calea Floreasca, luni-vineri 6:30-11:30 si/sau 4:30-8:00 pm. Sambata 11-2:00. Pot fi 2 persoane (part time) sau o singura persoana. Salarul este 2500 net pe luna pentru o singura pers. **2.500 L;** nicoleta.contact@yahoo.com

54. **Fete** si baieti pentru impartire pliante. Minim 18 ani, pliantele sunt pentru saloane de masaj erotic si se impart pe strada. Plata se face saptamanal 8lei/h zi

LOCURI DE MUNCĂ

114. **Recrutare barbati si femei 18-70 ani. Recrutam barbati si femei cu varsta cuprinsa intre 18-70 ani, pentru testarea unor produse dermato-cosmetice. Pentru detalii, va asteptam la sediul nostru din Bld. Marasesti, Nr. 64-66, Sector 4, Bucuresti. Tel: 021/335.70.90/91. Efortul dumneavoastra va fi raspatit! ☎021.335.70.90**

115. **Secretara,** angajam pensionara fosta secretara, buna cunoscatoare calculator 4 ore/zi. Cv la mail: univ,gheorghe-cristea@yahoo.com univ.gheorghe-cristea@yahoo.com

116. **Shadow** cl a 2 shedow cl a -2-a sc. zona Sebastian, program 8-12.30 L-V. Persoana responsabila, ferma care a mai lucrat cu copii cu TSA, psiholog cu studi si experienta, salariu net in mana 1700. Se asigura coordonare; **1.700 L;** ☎0722.391.299 Kraft_ame@yahoo.com

117. **Soferi** categoria D, atestat, cursa speciala, preferabil pensionari, **10 L;** ☎0745.024.543 condorimpexsrl@gmail.com

118. **Soferi** taxi, angajez soferi taxi la plan. Plan 60 ron 24 oreCarte munca. detalii pe whatup; **1.000 L;** ☎+46765823079/ 0771.032.630 alessya_cristyna@yahoo.com

119. **Soferi** Uber - Taxify Bucuresti castiguri substantiale part-time, devino sofer sau partener Uber. Doriti sa lucrati intr-un mediu placut, fara stres si fara sef, noi va oferim solutia. Firma partenera acreditata Uber **4.000 L;** ☎0721.001.551 ccbt2008@gmail.com

120. **Spalator** vase si curatenie pentru restaurant Angajam spalator vase si curatenie 2 zile pe saptamana pentru restaurant Sector 2 zone Str. Barbu Vacarescu, 150 lei/zi. ☎0722.545.024 contact@dancinglobster.ro

121. **Studio** Gorgonize angajeaza modele online vino in echipa noastra sa uiti de grija banilor. Program flexibil, bonus angajare 300 $ venituri peste 6000 $, posibilitate de avansare si multe alte bonusuri. Locatii centrale **6.000 €;** ☎0760.657.114/ 0770.671.462 gorgonize@yahoo.com

122. **Supraveghetor** after school After-school sector 1, zona Baneasa, angajeaza supraveghetoare after school cu program de 4 ore, 15 - 19, se cere seriozitate, **900 L;** ☎0734.357.910 angajarigradi@yahoo.com

123. **Supraveghetor** grupa Baby gradinita particulara zona piata Victoriei angajam ingrijitoare supraveghetor grupa Baby (1- 3 ani) - educatie timpurie, program 13.00-19.00 sau program 15.00-19.00, persoana calma, iubitoare de copii mici, amabila, responsabila; ☎0762.616.442

124. **Tinichgiu** auto, montator demontator urgent sector 3, Bucuresti salarizare 3.000 - 4.500 Ron, conditii avantajoase, ☎0727.881.911 autototal.complet@gmail.com

125. **Zilieri** Vrei sa stii cum poti castiga intre 100 si 150 lei pe zi? Nimic mai simplu: suna la nr. de tel. si inscrie-te in echipa noastra de zilieri; ☎0738.749.656

Joburi în străinătate

1. **Aachen,** Ac-girls Ac-girls. Casa privata program 10-24 zilnic, procente 50/50, nu se consuma b?uturi alcoolice. Dorim seriozitate. Suntem in regiunea Aachen la granita cu Belgia, Olanda. tel: 01757208000 ☎00491757208000 Juliaac@gmx.de

2. **Agentia** italiana cu sediu in Italia cauta personal ingrijire batrini. Salariu de la 1.000 la 1.200 euro cunoscatori de limba italiana si franceza + contract de munca. Plecari imediate. 00393428381738 ☎00393428381738

3. **Agentie** Escorte. Caut fete cu varsta +19 care sunt in cautarea unui loc de munca in regiunea franceza Cannes. Pentru mai multe informatii gasiti la numarul de telefon/ whatsapp 0033755191151. ☎0033755191151

4. **Angajam** soferi cat B in Italia si Olanda Angajam personal la firma de curierat ca soferi cat B in Italia si Olanda. Salarizare 1.400-1.600 euro + bonusuri de permanta + cazare si masa. Contact telefonic la numarul ☎0726.700.933

5. **Anglia** caut colege pentru masaj (doar fete serioase si cu chef de munca); **10.000 €;** ☎0753.927.803 londonnew67@gmail.com

6. **Anglia** Caut fata/ colega pentru jobul de escorta si masaj pentru Anglia cu varsa peste 18 ani. Pentru mai multe detalii: **8.000 €;** ☎+447846897314 florycelflorycel90@gmail.com

7. **Anglia** caut fete serioase dornice de venituri mari intr-un timp scurt si o colaborare de durata. Ai pasaport pe 5 ani si ai vrea sa calatoresti peste tot in lume? Te astept pentru mai multe detalii; ☎00447376154612 Alldubaiescorts@yahoo.com

8. **Anglia** angajam doamne domnisoare Pentru escort si masaj, locatie centrala, clientela formata comision 50% fara costuri ascunse pentru mai multe detalii pe watsup +40769310372 sau la telefon +447490892387, **10.000 €;** ☎+447490892387

9. **Anglia** colaborare tinere pentru servicii de escort Fete dragute pentru a lucra ca escorte in Anglia. Castiguri atractive, foarte usor poti ajunge la minim 5.000 de lire sterline pe luna. 100% seriozitate, discretie. Mai multe detalii la telefon. **6.000 €;** ☎+447990446703

10. **Anglia** escorta Cautam fete dragute cu varsta 18+, pentru jobul de escorta in Londra, casa privata, locatie centrala, soler 24/24, venituri de peste £500 pe zi, casa curata intretinuta. ☎+447735527477

11. **Anglia** escorte Anglia cautam fete cu varsta 18+, cu/ fara experienta pentru serviciul de escorta, se lucreaza in casa privata, locatie centrala, castiguri substantiale. Detalii Whatsapp +447735527477; ☎+447735527477

12. **Anglia** escorte Cautam fete cu varsta 18+, cu/ fara experienta pentru serviciul de escorta, se lucreaza in casa privata, locatie centrala, castiguri substantiale. Detalii Whatsapp +447735527477; ☎+447735527477

13. **Anglia** escorte, cautam tinere min. 18 ani in domeniu esorte in Londra cu sau fara experienta, se asigura cazare si transport, mai multe detalii la tel sau WhatsApp. ☎+447735527477

14. **Anglia** Londra caut o fata cu aspect fizic placut dornica de castigurii mari in perioada scurta. Asigur cazare apartament lux camera proprie publicitate pe siteuri. Nu este neaparat sa sti engleza sau de experienta **12.000 €;** ☎00447852963407

15. **Anglia** UK- Londra- Liverpool, escorte si in domeniul videochat apartamente de lux, castiguri substantiale Publicitate pe site-uri de top platitecu optiuni full gen Vip -Featured Comision 50% Plata zilnic, oferim discretie, tel/ what's up; ☎00447459261787

16. **Anglia,** caut fata si colega pentru servicii de escorta. Se ofera transport, cazare si publicitate pe siteuri. Casa privata cu plata pe loc 50%, program flexibil. Detalii la tel si pe whatsapp 00447459532451 **10.000 €;** ☎00447459532451 anaanabella20166@gmail.com

17. **Anglia,** escorte dornice de castiguri rapide doresti, castiguri mari si rapide? Nimic mai simplu, Locatia noastra aflata in orasi turistic din Anglia, va asteapta pentru a colabora. Castiguri mari si rapide. Nr de whatsapp. ☎00447856059650

18. **Anglia,** fata si colega pentru servicii de escorta. Se lucreaza pe casa.Ofer transport, cazare, publicitate pe site-uri, plata pe loc 50%, program flexibil. Detalii la tel sau pe whatsapp 00447459532451 **10.000 €;** ☎00447404743883 anaanabella20166@gmail.com

19. **Anglia,** fete casa privata, selecteaza fete cu aspect fizic placut, cu/fara experienta, dornice de castiguri sigure, cunostinte minime de engleza, ofer cazare, siguranta, discretie; Lucrez ca regim hotelier. ☎00447702661405 nicegirlpopa@yahoo.co.uk

20. **Anglia,** fete, pentru servicii de escorta si masaj. Se ofera transport, cazare si publicitate intensa. Casa privata cu plata la zi 50% si program flexibil. Detalii la WhatsApp. **10.000 €;** ☎00447488935343 mayahot20166@gmail.com

21. **Anglia,** Londra - Liverpool, pt. fete 18+, cu sau fara expierenta, ca escorte si in domeniul videochat. Se lucreaza pe apartamente de lux, avem experienta in domeniu si garantam castiguri substantiale. Publicitatea se face pe site-uri de top platite cu optiuni full gen Vip -Featured. Comisionul este de 50%. Plata se face zilnic si oferim discretie sbsoluta. De preferat este sa discutam pe What's up. Pentru angajare avem nevoie sa trimiteti cateva poze reale cu voi . Pt detalii contactati-ne la tel./what's up; ☎00447459261787

22. **Anglia,** Londra caut colega, fete/femei Colega Anglia, caut doar fete/femei serioase si dornice de castiguri rapide, ofer discretie si profesionalism. Mai multe detalii pe whatsapp la nr.+447443216620 **10.000 €;** ☎+447443216620 Candysweetlips1990@yahoo.com

23. **Anglia,** Londra, Liverpool, caut colega, fata/ femeie pentru Anglia/ Londra/ Liverpool activitate escorta, castiguri substantiale garantate, comision 50%, mai multe detalii pe whatsapp la nr +447404185423 **11.000 €;** ☎+447404185423

24. **Anglia,** munca in strainatate Caut o fata draguta cu bun simt pentru munca ca escorta in Anglia, varsta si experienta nu sunt necesare. Pentru mai multe detalii va rog sa ma contactati pe whatsapp la nr de tel.; ☎+4407438379635 aanca138@yahoo.com

25. **Anglia,** vino in echipa noastra de escorte,maseuze caut fete dornice de a lucra ca escorte in locatii private. Se ofera camera privata, transport de la aeroport si promovare pe toate site urile. Nu accept cupluri. Detalii la nr de watsapp. **7.000 €;** ☎+447459930349

26. **Apartments** for rent for independent working girls work independent, make your time shedule as you wish, we help you with all paperwork, and advertising. You can queep all you earn **15.000 €;** ☎0041765337807 flatbyowen@gmail.com

27. **Austria** Tabu Bar, cauta dansatoare si dame de companie 19+ ani, cu aspect fizic placut, cu / fara experienta. Venituri intre 5000-10000 euro/luna . Plata se face zilnic. Cazarea este asigurata. Vorbim lb. Romana. Telefon, sms sau WhatsApp. www.tabubar.at ☎00436606083726 info@tabubar.at

28. **Austria** Tabu Bar, club de noapte cauta dansatoare si dame de companie 19+ ani, cu aspect fizic placut, cu / fara experienta. Venituri intre 5000-10000 euro/luna . Plata se face zilnic. Cazarea este asigurata. Vorbim lb. Romana. Telefon, sms sau WhatsApp. www.tabubar.at ☎00436606083726 info@tabubar.at

29. **Austria** Night Club Pascha Graz cauta doamne/ domnisoare +19 ani aspect fizic placut, cu/ fara experienta. Transport gratuit din Romania. Cazare asigurata. Castiguri substantiale. Informatii Sms / Apel / WhatsApp Facebook: Carmen Pascha. www.pascha-graz.at; ☎00436607949606 carmenpascha@gmail.com

30. **Austria** Night Club Pascha Graz cauta doamne/ domnisoare +19 ani aspect fizic placut, cu/ fara experienta. Transport gratuit din Romania. Cazare asigurata. Castiguri substantiale. Informatii Sms/ Apel/ WhatsApp Facebook: Carmen Pascha; www.pascha-graz.at ☎00436607949606 carmenpascha@gmail.com

31. **Austria** Night Club Pascha Graz cauta doamne/domnisoare +19 ani aspect fizic placut, cu/ fara experienta. Transport gratuit din Romania. Cazare asigurata. Castiguri substantiale. Informatii Sms / Apel / WhatsApp Facebook: Carmen Pascha. www.pascha-graz.at ☎00436607949606 carmenpascha@gmail.com

32. **Austria** Night Club Pascha Graz cauta doamne/domnisoare +19 ani aspect fizic placut, cu/ fara experienta. Transport gratuit din Romania. Cazare asigurata. Castiguri substantiale. Informatii Sms / Apel / WhatsApp Facebook: Carmen Pascha. www.pascha-graz.at ☎00436607949606 carmenpascha@gmail.com

33. **Austria** Tabu Bar club de noapte cauta dansatoare si dame de companie 19+ ani, cu aspect fizic placut, cu / fara experienta. Venituri intre 5000-10000 euro/luna. Plata se face zilnic. Cazarea este asigurata. Vorbim lb. Romana. Telefon, sms sau WhatsApp la. www.tabubar.at; ☎00436606083726 info@tabubar.at

34. **Austria** Tabu Bar, club de noapte cauta dansatoare si dame de companie 19+ ani, cu aspect fizic placut, cu / fara experienta. Venituri intre 5.000-10.000 Euro/luna. Plata se face zilnic. Cazarea este asigurata. Vorbim lb. Romana Telefon, sms sau WhatsApp. www.tabubar.at ☎00436606083726 info@tabubar.at

35. **Austria** Tabu Bar, club de noapte cauta dansatoare si dame de companie 19+ ani, cu aspect fizic placut, cu / fara experienta. Venituri intre 5.000-10.000 Euro/luna. Plata se face zilnic. Cazarea este asigurata. Vorbim lb. Romana Telefon, sms sau WhatsApp. www.tabubar.at ☎00436606083726 info@tabubar.at

36. **Austria,** fete dragute cu aspect fizic placut posibilitati de castigi intre 3.000 si 10.000 Euro /Luna pt Casa Privata Laufhaus 182, Oferim siguranta, rugam seriozitate; ne puteti da chiar si beep sau mesaj si va contactam noi. site: wwww.lh182.at **10.000 €;** ☎004366488728800 office@lh182.at

37. **Austria,** fete dragute cu aspect fizic placut posibilitati de castigiri intre 3.000 si 10.000 Euro/ luna pt Casa Privata Laufhaus 182. Oferim siguranta, rugam seriozitate; ne puteti da chiar si beep sau mesaj si va contactam noi, tel. email/ site: wwww.lh182.at, **10.000 €;** ☎004366488728800 office@lh182.at

38. **Austria,** fete dragute cu aspect fizic placut posibilitati de castigiri intre 3.000 si 10.000 Euro/Luna pt. Casa Privata Laufhaus 182. Oferim siguranta, rugam seriozitate; ne puteti da chiar si beep sau mesaj si va contactam noi; site: wwww.lh182.at, **10.000 €;** ☎004366488728800 office@lh182.at

39. **Austria,** fete dragute cu aspect fizic placut, posibilitati de castigiri intre 3.000 si 10.000 Euro /Luna pt Casa Privata Laufhaus 182. Oferim siguranta, rugam seriozitate; ne puteti da chiar si beep sau mesaj si va contactam noi, site: wwww.lh182.at **10.000 €;** ☎004366488728800 office@lh182.at

40. **Basel.** New faces wanted for Basel earn mor then you ever can imagine in a other country, Helvetia money Country **5.000 €;** ☎0041765337807 flatbyowen@gmail.com

41. **Belgia,** Franta, Canada, A&D cauta tinere peste 18 ani, inteligente si comunicative, cu aspect fizic placut. Asiguram transport si cazare gratuit, castiguri atractive in functie de performata si servicii. www.angelsanddevils.ro **10.000 €;** ☎+32465717982 contact@angelsanddevils.ro

42. **Birmingham** Anglia, caut fete dornice de a lucra ca maseuze si escorte in apartament privat in Birmingham. Pentru mai multe detalii va rog sa ma contactati la nr de watsapp: ☎+447460135546

43. **Bona** in Austria, Viena Recrutam bona cu experienta pentru familie de romani din Austria, Viena. Varste copii: 7 si 4 ani. Program de lucru: intern. Oferta salariala lunara: 1100 1200 euro, contract de munca, alte beneficii. **1.200 €;** ☎0735.179.929/ 021.223.23.59 office@profiles.ro

44. **Bona,** menajera Londra, Suntem un cuplu de romani cu gemeni de 4 ani care vor merge la scola din septembrie. Locuim in Londra si dorim o doamna strict pentru ingrijirea copiilor si menaj. Se ofera cazare, masa si salariu, ☎+447447934543 adelamariarosca@gmail.com

45. **Casa** Germania, fete Fete pentru Germania, proprietar casa privata cauta pt. colaborare domnisoare cu prezenta placuta, varsta 18+, abilitati de limba engleza sau germana constituie un avantaj. Se lucreaza cu acte legale. **8.500 €;** ☎00491622946276 Casa_germania@yahoo.ro

46. **Casa** privata Geneva, fete pentru servicii de escorta. Apartament privat aflat in centrul orasului. Daca iti doresti un venit substanital intr-un timp relativ scurt contacteaza-ne la whatsapp. ☎0041791038971

AUSTRIA Night Club
Palmenhaus & Tabu Bar
caută DANSATOARE
şi DAME DE COMPANIE
19+ ani, cu aspect fizic plăcut, cu/ fără experienţă
Venituri între 5.000-10.000 Euro/lună
Plata se face zilnic
Cazarea este asigurată
Vorbim limba română
Telefon, SMS sau WhatsApp la:
0043.660.60.83.726
info@tabubar.at; info@nightclubpalmenhaus.at
www.tabubar.at; www.nightclubpalmenhaus.at

47. **Casa** Privata Laufhaus 182, Austria, angajeaza fete dragute cu aspect fizic placut posibilitati de castig intre 3.000 si 10.000 Euro /Luna. Oferim siguranta, rugam seriozitate; ne puteti da chiar si beep sau mesaj si va contactam noi email: site: wwww.lh182.at **10.000 €;** ☎004366488728800 office@lh182.at

48. **Casa** Privata Laufhaus 182, Austria, angajeaza fete dragute cu aspect fizic placut posibilitati de castig intre 3.000 si 10.000 Euro /Luna. Oferim siguranta, rugam seriozitate; ne puteti da chiar si beep sau mesaj si va contactam noi email: site: wwww.lh182.at **10.000 €;** ☎004366488728800 office@lh182.at

49. **Castiga** o multime de bani intr-un scurt timp. Castiga o multime de bani intr-un timp scurt in conditii de lux; info@loveangels-chemnitz.de

50. **Celege** centrul Londrei, masaj, caut fete dragute pentru a lucra in casa privata in nordul Londrei, daca ai peste 18 ani si doresti sa lucrezi intr-un domeniu placut contacteaza-ma pe whatsapp la: **10.000 €;** ☎00447729087767/ 00447729087767 maria.pana86@yahoo.co.uk

51. **China.** Angajez domnisoare pentru Hostess, aspect fizic placut. Salarii foarte bune + tips, cazare fiecare persoana in camera proprie, mancare inclusa. Persoanele interesate sunt rugate sa sune la: ☎0733.965.781

52. **Club** cu reputatie in Elvetia, fete dornice de munca. Daca ai peste 18 ani si un aspect fizic placut nu ezita sa ne contactezi. Castiguri reale 8-10 000 lunar. Tel, What s up, Viber, ☎+41767381930 ambientebar123@gmail.com

53. **Club** de noapte, casa privata Austria cauta fete club de noapte, casa privata Austria cauta fete cu varsta intre 19-35 ani cu sau fara experienta. Castiguri substantiale. Transport asigurat din Romania. Detalii: Whatsapp/bip www.pleasuretimes.at **12.000 €;** ☎00436649247299 office@pleasuretimes.at

54. **Club** de noapte, casa privata Austria cauta fete cu varsta intre 19-35 ani cu sau fara experienta. Castiguri substantiale. Transport asigurat din Romania. Detalii: Whatsapp/bipwww.pleasuretimes.at **12.000 €;** ☎00436649247299 offic@pleasuretimes.at

55. **Club** Erosworld cauta fete Castiga mii de euro saptamanal in Erosworld, club de noapte din centrul orasului Zurich. **15.000 €;** ☎0041797115674

56. **Club** Imperium angajeaza in conditii legale tinere atragatoare, sociabile, aspect fizic placut, minim 18 ani, ca dame de companie. Oferim permis de munca, cazare gratuita in conditii de lux si 60 % din venituri. Angajam si dansatoare profesioniste, minim 18 ani, aspect fizic placut. Pentru dansatoare se ofera contract de munca pentru minim 30 de zile si un salariu garantat de 1500 CHF / luna, la care se adauga diferite bonusuri procentuale. Asiguram cazare gratuita in conditii de lux si venituri substantiale. Pentru mai multe detalii, apel, beep, sms, email. Informatii in limba romana. www.club.imperium.ch; ☎00407866615297/ 0041796454360 info@club-imperium.ch

57. **Club** Imperium Lux. Aplica acum! plecari imediate ! Doamne, domnisoare 18+ cu/ fara experienta, dansatoare si dame de companie, comision 60%,+ procent din conumatie. Cazare gratuita, contr. de munca , clientela formata. Vorbim lb romana, sms wattap. www.club-imperium.ch ☎0040786615297/ 0041796454360 info@club-imperium.ch

58. **Club** JOY Elvetia oferim locuri de munca in deplina legalitate, cautam doamne/domnisoare dragute interesate de castiguri mari, intr-un timp cat mai scurt, Trebuie sa fi o fire vesela, sociabila si pusa pe distractie. Conditii foarte bune de lucru, legale si mediu prietenos. Club foarte cunoscut, clienti fideli dar si turisti. Nu sta pe ganduri, timpul se scurge rapid! Detalii in lb romana : Tel/Whatapp/viber. www.joy-club.ch **15.000 €;** ☎0041767105838 ramonica512@yahoo.it

59. **Club** Joy Elvetia oferim locuri de munca in deplina legalitate, cautam doamne/domnisoare dragute interesate de castiguri mari, intr-un timp cat mai scurt. Trebuie sa fi o fire vesela, sociabila si pusa pe distractie. Conditii foarte bune de lucru, legale si mediu prietenos. Club foarte cunoscut, clienti fideli dar si turisti. Nu sta pe ganduri, timpul se scurge rapid!Detalii in lb romana : Tel/Whatapp/viber: www.joy-club.ch, **15.000 €;** ☎0041767105838 ramonica512@yahoo.it

60. **Club** JOY Elvetia oferim locuri de munca in deplina legalitate, cautam doamne/domnisoare dragute interesate de castiguri mari, intr-un timp cat mai scurt. Trebuie sa fi o fire vesela, sociabila si pusa pe distractie. Conditii foarte bune de lucru, legale si mediu prietenos. Club foarte cunoscut, clienti fideli dar si turisti. Nu sta pe ganduri, timpul se scurge rapid. Detalii in lb romana: Tel/ Whatapp/ viber. www.joy-club.ch, **15.000 €;** ☎0041767105838 ramonica512@yahoo.it

61. **Club** Joy Elvetia oferim locuri de munca in deplina legalitate, cautam doamne/domnisoare dragute interesate de castiguri mari, intr-un timp cat mai scurt. Trebuie sa fii o fire vesela, sociabila si pusa pe distractie. Conditii foarte bune de lucru, legale si mediu prietenos. Club foarte cunoscut, clienti fideli dar si turisti. Nu sta pe ganduri, timpul se scurge rapid. Detalii in lb. romana. Tel/Whatapp/viber: www.joy-club.ch **15.000 €;** ☎0041767105838 ramonica512@yahoo.it

62. **Club** No Name Elvetia cauta fete noi. Cautam fete tinere, atragatoare care vor sa castige peste 10 000 euro lunar in clubul nostru, aflat in apropierea Zurich-ului. Suntem un club de noapte, situat intr-o zona bogata a Elvetiei. ☎0041765065935

63. **Club** Relax din Elvetia angajeaza in deplina legalitate, tinere dragute interesate de castiguri mari, intr-un timp cat mai scurt, in cel mai cunoscut adult-club din zona Zurich. Trebuie sa fi o fire vesela, sociabila si pusa pe distractie. Conditii foarte bune de lucru, legale si mediu prietenos. Telefon/Whatapp: **15.000 €;** ☎0041762064337 info@clubrelax.ch

64. **Club** Relax din Elvetia angajeaza in deplina legalitate, tinere dragute interesate de castiguri mari, intr-un timp cat mai scurt, in cel mai cunoscut adult-club din zona Zurich. Trebuie sa fi o fire vesela, sociabila si pusa pe distractie. Conditii foarte bune de lucru, legale si mediu prietenos.15.000 euro lunar. Telefon/ Whatapp: ☎0041762064337 info@clubrelax.ch

65. **Club** Relax din Elvetia angajeaza in deplina legalitate, tinere dragute interesate de castiguri mari, intr-un timp cat mai scurt, in cel mai cunoscut adult-club din zona Zurich. Trebuie sa fi o fire vesela, sociabila si pusa pe distractie. Conditii foarte bune de lucru, legale si mediu prietenos.15.000 euro lunar. Telefon/ Whatapp: **15.000 €;** ☎0041762064337 info@clubrelax.ch

66. **Club** Relax din Elvetia angajeaza in deplina legalitate, tinere dragute interesate de castiguri mari, intr-un timp cat mai scurt, in cel mai cunoscut adult-club din zona Zurich. Trebuie sa fi o fire vesela, sociabila si pusa pe distractie. Conditii foarte bune de lucru, legale si mediu prietenos. 15.000 euro lunar! Telefon/Whatapp: ☎0041762064337 info@clubrelax.ch

67. **Club Relax Elvetia. Vrei sa castigi bani buni intr-o echipa armonioasa, cu o clientela frumoasa si numeroasa? Ai peste 18+ani, esti activa, pozitiva, draguta si sociabila? Aici gasesti jobul potrivit. Oferim: discretie absoluta si conditii de top. Totul legal, cu permis de munca. Plata la zi, 60% din venituri. Mediu de lucru favorabil. Cazare. Raspundem in lb. romana la tel/ beep/ sms/ whatsap/ email, www.clubrelax.ch 15.000 €; ☎0041762064337 info@clubrelax.ch**

68. **Club Relax II- Elvetia iti asigura succesul financiar la care ai visat. Club luxos de noapte angajam tinere dragute interesate de castiguri mari, in cel mai cunoscut adult-club din Zurich. Plata la zi, 60% din venituri. Asiguram cazare, transport. Raspundem la beep, sms, whatapp, www.clubrelax.ch, 15.000 €; ☎0041762064337 info@clubrelax.ch**

69. **Cluburi** de noapte Austria, cauta fata/chelnerita tanara sa lucreze la bar, doar munca la bar, nu dansatoare, pentru Night Club Palmenhaus si Tabu. www.nightclubpalmenhaus.at ☎00436606083726 info@nightclubpalmenhaus.at

70. **Cluburi** de noapte Austria, cauta fata/chelnerita tanara sa lucreze la bar, doar munca la bar, nu dansatoare, pentru Night Club Palmenhaus si Tabu. www.nightclubpalmenhaus.at ☎00436606083726 info@nightclubpalmenhaus.at

71. **Cluburile** Galaxy & Joy (zona Zurich) iti asigura succesul financiar la care ai visat! Cluburi luxoase de noapte angajam tinere 18 + dragute, sociabile interesate de castiguri mari, cautam dansatoare si dame de companie. Castiguri substantiale. Clientela formata. Oferim seriozitateVino in echipa noastra! Raspundem la beep, sms, whatapp, www.galaxyclub.ch **15.000 €;** ☎0041767105838 ramonica512@yahoo.it

72. **Cluburile** Galaxy & Joy (zona Zurich) iti asigura succesul financiar la care ai visat. Cluburi luxoase de noapte angajam tinere 18 + dragute, sociabile interesate de castiguri mari, cautam dansatoare si dame de companie. Castiguri substantiale. Clientela formata. Oferim seriozitate. Vino in echipa noastra. Raspundem la beep, sms, whatapp, 15.000 euro/luna. www.galaxyclub.ch; ☎00417767105838 ramonica512@yahoo.it

73. **Colega** Anglia/Londra, good working conditions,caut colega fata U.K/ Londra locatie lux. Escorta Anglia/ Londra, castiguri substantiale. Fata/ femeie pentru Anglia/ Londra, activitate escorta, castiguri substantiale garantate, comision 50%; ☎+447404185423

74. **Colega** escorta in UK Caut colega ca escorta in UK, ofer transport, cazare si publicitate. Totul este confidential, in mediu curat. Rog seriozitate: ma puteti contacta: 00447757282147. Multumesc; ☎00447757282147 blu_pearls@yahoo.com

75. **Colega** fata U.K, Londra, locatie lux, Escorta Anglia/Londra, castiguri substantiale. Fata/femeie, activitate escorta, castiguri substantiale garantate, comision 50%, mai multe detalii pe whatsapp. **11.000 €;** ☎+447443216620

76. **Contracte** joburi dansatoare strainatate Grecia. Contracte joburi dansatoare animatoare. Global Artist are propriul cabaret night club in Grecia select pe insula turistica Syros, este singurul cabaret night club selectioneza dansatoare. **4.000 €;** ☎0749.200.802 office@global-artist.ro

77. **Dansatoare** si dame de companie 19+ ani, cu aspect fizic placut, cu / fara experienta Tabu Bar, club de noapte Austria. Venituri intre 5.000-10.000 Euro/luna. Plata se face zilnic. Cazarea este asigurata. Vorbim lb. Romana Telefon, sms sau WhatsApp. www.tabubar.at ☎00436606083726 info@tabubar.at

78. **Dansatoare-** Night Club Pascha Graz Austria cauta doamne/domnisoare +19 ani aspect fizic placut, cu/ fara experienta Transport gratuit din Romania. Cazare asigurata. Castiguri substantiale. Informatii Sms / Apel / WhatsAp 4.000 euro/luna. Facebook: Carmen Pascha E-Mail:www.pascha-graz.at ☎00436607949606 carmenpascha@gmail.com

79. **Doamne** d-soare, Elvetia - Night Club Imperium, cu permis legal de munca,tinere sociabile,atragatoare,minim 18 ani.,cazare in conditii de lux.Veniturile tale pot depasi 10.000 euro/luna. Nu este necesara experienta anterioara. Apel,beep,sms,wattap email ☎0040786615297/ 0041796454360 info@club-imperium.ch

80. **Doamne,** domnisoare 18+ cu/ fara experienta maseuze pt salon erotic, exclusiv masaj. Aplica acum, plecari imediate. Oferim cazare gratuita in conditii de lux si 50 % din venituri, 5000-7000 CHF / luna. Vorbim lb. romana, sms, whattsap ☎0040786615297/ 0041796454360

81. **Doamne,** domnisoare pentru club de noapte Tenerife. Club de noapte Spania, Tenerife, angajeaza doamne/domnisoare +18 cu aspect fizic placut, serioase, fara prejudecati,cu sau fara experienta si dornice de castiguri rapide, pentru masaj erotic. ☎0034642814886 bogdan.voicu333@gmail.com

82. **Doamne,** domnisoare pentru club de noapte Tenerife club de noapte Spania, Tenerife, angajeaza doamne/domnisoare +18 cu aspect fizic placut, serioase, fara prejudecati,cu sau fara experienta si dornice de castiguri rapide, pentru masaj erotic. ☎0034642814886

83. **Echipa** intermed cauta muncitori in toate domeniile Echipa serioasa intermediara cauta electricieni, IT-isti munc. firma metal precum si muncitori necalificati de la 10 pe ora depinde de caliificare. Cazarea e rezervata dar pe cont propiu Germania Nürnberg. ☎0049176313735590/ 772011238 decker_christine@ymail.com

84. **Electricieni** pentru Belgia, societate din Sibiu angajam urgent, se ofera salariu motivant, transportul, cazarea si echipamentul de lucru sunt asigurate de catre noi ☎0733.629.520 loredanacloud@gmail.com

85. **Elvetia** Club Soprano, cautam fete prietenoase, frumoase, cu varsta peste 18 ani care au placerea de a satisface castigand multi bani. Va rugam contactati-ne: telefon, email, **15.000 €;** ☎0041766136666/ 0041433445506 contact@soprano.club.ch www.soprano-club.ch

86. **Elvetia** Happy Night Bar. Camere gratuita. Camere curate total nou, sunt incluse Toate facilitatile. Mancare proaspata zilnic. Castiguri bune. Pentru detalii 0041799388038. Este disponibil si whatsapp; ☎0041799388038 g.sinistra@bluewin.ch

87. **Elvetia** Club Relax. Vrei sa castigi bani buni intr-o echipa armonioasa, cu o clientela frumoasa si numeroasa? Ai peste 18+ani, esti activa, pozitiva, draguta si sociabila? Aici gasesti jobul potrivit! Oferim: Discretie absoluta si conditii de top. Totul legal, cu permis de munca Plata la zi, 60% din venituri. Mediu de lucru favorabil. Cazare 15.000 euro/luna. Raspundem in lb romana la tel/ beep/ sms/ whatsap/ email www.clubrelax.ch **15.000 €;** ☎0041762064337 info@clubrelax.ch

88. **Elvetia** Club Relax. Vrei sa castigi bani buni intr-o echipa armonioasa, cu o clientela frumoasa si numeroasa? Ai peste 18+ani, esti activa, pozitiva, draguta si sociabila? Aici gasesti jobul potrivit. Oferim: discretie absoluta si conditii de top. Totul legal, cu permis de munca. Plata la zi, 60% din venituri. Mediu de lucru favorabil. Cazare 15.000 euro/luna Raspundem in lb romana la tel/ beep/ sms/ whatsap/ email. www.clubrelax.ch; ☎0041762064337 info@clubrelax.ch

89. **Elvetia** Zurich - Galaxy Kontaktbar, NightClub de lux, angajeaza legal fete 18 +La noi e party in fiecare seara! Vino in echipa noastra si vei castiga mai mult decat iti imaginezi. Suntem un club vechi cu clienti buni si stabili. Oferim seriozitate, asiguram acte. Detalii in lb romana telefonic sau pe Whatapp: www.galaxyclub.ch **15.000 €;** ☎0041767105838 ramonica512@yahoo.it

90. **Elvetia** Zurich - Galaxy Kontaktbar, NightClub de lux, angajeaza legal fete 18 +La noi e party in fiecare seara! Vino in echipa noastra si vei castiga mai mult decat itiimaginezi. Suntem un club vechi cu clienti buni si stabili. Oferim seriozitate, asiguram acte. Detalii in lb romana telefonic sau pe Whatapp; www.galaxyclub.ch **15.000 €;** ☎0041767105838 ramonica512@yahoo.it

91. **Elvetia** - Club Imperium, ofera tinerelor dame de companie, dornice de castiguri substantiale, posibilitatea de a lucra intr-un ambient luxos si profesionist. Oferim permis legal de munca, cazare gratuita in camere individuale, 60% din venituri, procent din consumatie. Nu este necesara experienta anterioara. Vorbim lb. romana, sms, wathapp; www.club-imperium.ch ☎0040786615297/ 0041796454360 info@club-imperium.ch

92. **Elvetia** - Galaxy Bar, job bine platit pentru tinere 18+ dragute, prezentabile. Asiguram acte si cazare, mediu sigur, luxos si civilizat, castiguri fabuloase. Plecari imediate. Tel/wattap, email, vb. lb. www.galaxyrueti.ch ☎0763.941.594/ 0041794593500 job.elvetia@yahoo.com

93. **Elvetia** - Galaxy Club angajeaza legal fete 18 +. La noi e party in fiecare seara. Vino in echipa noastra si vei castiga mai mult decat itiimaginezi. Suntem un club vechi cu clienti buni si stabili. Oferim seriozitate, asiguram acte. Detalii in lb romana telefonic sau pe Whatapp: 15.000 E/luna. www.galaxyclub.ch; **15.000 €;** ☎0041767105838 ramonica512@yahoo.it

94. **Elvetia** -Galaxy Bar, job bine platit pentru tinere 18 + dragute, prezentabile. Asiguram acte si cazare, mediu sigur, luxos si civilizat, castiguri fabuloase. Plecari imediate. Tel/whatsapp, email, vb. lb. romana, www.galaxyrueti.ch; ☎0763.941.594/ 0041794593500 job.elvetia@yahoo.com

95. **Elvetia** Club Relax. Vrei sa castigi bani buni intr-o echipa armonioasa, cu o clientela frumoasa si numeroasa? Ai peste 18+ani, esti activa, pozitiva, draguta si sociabila? Aici gasesti jobul potrivit. Oferim: discretie absoluta si conditii de top. Totul legal, cu permis de munca. Plata la zi, 60% din venituri. Mediu de lucru favorabil. Cazare. Raspundem in lb. romana la tel// beep/ sms/ whatsap/email. www.clubrelax.ch **15.000 €;** ☎0041762064337 info@clubrelax.ch

96. **Elvetia** Club Relax. Vrei sa castigi bani buni intr-o echipa armonioasa, cu o clientela frumoasa si numeroasa? Ai peste 18+ani, esti activa, pozitiva, draguta si sociabila? Aici gasesti jobul potrivit. Oferim: discretie absoluta si conditii de top. Totul legal, cu permis de munca. Plata la zi, 60% din venituri. Mediu de lucru favorabil. Cazare. Raspundem in lb. romana la tel// beep/ sms/ whatsap/email. www.clubrelax.ch **15.000 €;** ☎0041762064337 info@clubrelax.ch

97. **Elvetia** Club Relax. Vrei sa castigi bani buni intr-o echipa armonioasa, cu o clientela frumoasa si numeroasa? Ai peste 18+ani, esti activa, pozitiva, draguta si sociabila? Aici gasesti jobul potrivit. Oferim: discretie absoluta si conditii de top. Totul legal, cu permis de munca. Plata la zi, 60% din venituri. Mediu de lucru favorabil. Cazare. Raspundem in lb. romana la tel// beep/ sms/ whatsap/email. www.clubrelax.ch **15.000 €;** ☎0041762064337 info@clubrelax.ch

98. **Elvetia** Zurich - Galaxy Kontaktbar, NightClub de lux angajeaza legal fete 18 +. La noi e party in fiecare seara! Vino in echipa noastra si vei castiga mai mult decat iti imaginezi. Suntem un club vechi cu clienti buni si stabili. Oferim seriozitate, asiguram acte. Detalii in lb. romana telefonic s

LOCURI DE MUNCĂ

136. **Escort** agency Switzerland 10.0000 month free place for working in escort agency switzerland with more than 10 years of experience www escortsgeneva. ch works with number 1 in Geneva. We work commission 60% for the girl 10.000 euros a month; **10 €;** ☎0034667352808 davinia23@hotmail.co.uk

137. **Escort** Danemarca si Suedia Cautam fete cu aspect fizic placut, varsta minima 18 ani, pentru escort. Castiguri saptamanale 3000/ 4000 , procent 50/50, asiguram transport si cazare. Detalii pe whatsapp, **12.000 €;** ☎4571.469.217 LuxuryEscort007@gmail.com

138. **Escort,** masagge, UK cautam fete tinere dragute si atragatoare cunoscatoare de limba Engleza, cu sau fara experienta,intre 20 - 30 ani ptr. Escort in Uk. se ofera cazare, transport, publicitate, gratuit, 00447555489193 ☎00447555489193

139. **Escorta** Franta Cautam fete cu varsta peste 18 ani cu experienta/ fara experienta, serioase pentru jobul de escorta, castiguri substantiale, comisionul este de 50 %, pentru mai multe detalii whats-up, **9.999 €;** ☎0732.451.096

140. **Escorta** Franta. Nu vorbesc mult , sunt o persona care ma implic si fac tot ce imi sta in putinta sa ias? bine, vrei câstiguri mari lunare din meseria asta, suna-ma pentru mai multe detalii. 0729704074 tel sau wp, **50.000 €;** ☎0729.704.074 Anghelgilbertnicolae@yahoo.com

141. **Escorta** Londra Se cauta fete cu sau fara experienta peste 18 ani pentru escorta in Londra, plata se face peloc, pentru mai multe detalii sunati la nr sau whapp: ??-44 7411986271??, **15.000 €;** Alina_vvvd@yahoo.com

142. **Escorta** Londra, cautam fete cu sau fara experienta pentru escorta. Asiguram transport, cazare, etc. Plata se face pe loc. Pentru mai multe detalii sunati la nr. de tel sau whatsapp: ☎00447944148986

143. **Escorte** &massage London Casa de lux situata in zona centrala ofera locuri de munca doamnelor si domnisoarelor !In caz de necesitate putem oferii si cazare gratuita. ☎07475900189 Escortlondon01@yahoo.com

144. **Escorte** Anglia Cautam tinere min. 18 ani in domeniu esorte in Londra cu sau fara experienta, se asigura cazare si transport, mai multe detalii la tel. ☎+447735527477

145. **Escorte** de lux pentru Anglia si tarile arabe agentie cautam fete +18 cu aspect fizic placut si ingrijit pentru tarile arabe si anglia, mai multe detalii whatsapp. **10.000 €;** ☎+447498293543

146. **Escorte** Edinburgh, buna, caut fete interesate sa lucreze ca escorte in Scotia, comisionul este de 50/50, se asigura cazare si anunturi pe site-uri de specialitate, posibilitatea de a castiga suma dorita,

147. **Escorte** gay in Germania Esti in cautare de un job bine platit ? Esti tanar si ai nevoie de mai multi bani? Atunci alaturate echipei noastre si poti castiga pina la 5000 euro pe luna. ☎00407334171224/ 0049151757711513 escort.traumboys@gmail.com

148. **Escorte** Londra, cautam fete cu sau fara experienta pentru escorta +18, asiguram transport, cazare, etc pentru mai multe detalii sunati la numaru de telefon sau whapp:?? +447411986271?? **10.000 €;** Sara.love@yahoo.com

149. **Escorte** Londra, se cauta fete cu sau fara experienta pentru escorta si masaj. Asiguram transport, cazare, etc, comision 50/50. Mai multe detalii in privat, cer si ofer maxima seriozitate, whatsapp. ☎+447498112396

150. **Escorte** lux masaj erotic in vederea unei colaborari profitabile agentia noastra cauta parteneri din categoria sexului frumos, cu sau fara experienta in domeniu in cautare de castiguri substantialeinfo: +33608063695 whatsupp ☎+33608063695

151. **Escorte** pentru tarile arabe Dubai, Muscat, Bahrain, Qatar, Kuwait agency. Agentie cu 5 ani de experienta cautam fete dragute si sociabile. Cerinte: +18, pasaport electronic valabil 5 ani, watsap 0040753345379. Rog serioritate, ☎0040753345379 sabi.sabinna@yahoo.com

152. **Escorte** UK Escorte Bristol, fete UK cauta doamne sau domnisoare 18+ cu sau fara experienta in vederea colaborarii pentru serviciul de escorta. Mai multe detalii pe WhatsApp +447398 352 335 **10.000 €;** ☎+447398352335 Sadriana@protonmail.com

153. **Escorte,** masaj Anglia fete cu varsta peste 18 ani cu experienta/fara experienta, pentru jobul de escorta, castiguri substantiale, comisionul este de 50% incall & outcall. **6.000 €;** ☎07482824128

154. **Escortes** Geneva free place for working in escort agency switzerland with more than 10 years of experience www escortsgeneva. ch works with number 1 in Geneva. We work commission (60% for the girl) ?All expenses paid **10.000 €;** ☎0034667352808 iulia.net.is@gmail.com

155. **Fete** Anglia, cauta fete cu varsta peste 18 ani cu experienta/ fara experienta, pentru jobul de escorta, casa lux, castiguri substantiale, comisionul este de 50 %, pentru mai multe detalii doar pe whatsapp; **9.000 €;** ☎00447379747178

156. **Fete** Anglia. Caut fete serioase pentru colaborare activitate escort in UK. Comision 50% plata la zi. Transport, cazare si site-urile asigurate. Pt detalii nr. de WhatsApp, **88.888.888 €;** ☎+447479444873 juliaane@yahoo.com

157. **Fete** frumoase, +18 ani, dornice de castiguri rapide. Cauti conditii corecte de munca in Germania? Te-ai saturat de incertitudini? Cu un simplu click vei face schimbarea. Cautam fete noi pentru locuintele noastre de lux din Saarlouis si Trier. Experienta de 12 ani in domeniu, iti oferim un avans pentru calatoria ta. Plata la zi, 8.000 Euro lunar. Esti motivata si te intereseaza castiguri mari? Suna acum (Whatsapp & Viber); **8.000 €;** ☎00491734618219

158. **Fete** pentru Anglia, minim 18 ani, dornice de munca, casele sunt situate in zona centrala, clientela formata program flexibil 50/ 50. Cazare si publicitate asigurata. Detalii wtp sau tel 00447488935343, **10.000 €;** ☎00447488935343 mayahot20166@gmail.com

159. **Fete** pentru casa privata Geneva pentru servicii de escorta. Procentaj 60 pt. tine 40 pt. casa. Pt. detalii la whatsapp, ☎0041767522940

160. **Fete** pentru casa privata Germania Fete pentru Germania, proprietar casa privata cauta pt. colaborare domnisoare cu prezenta placuta, varsta 18+, abilitati de limba engleza sau germana constituie un avantaj. Se lucreaza cu acte legale, **6.500 €;** ☎00491629382340 Fete_germania@yahoo.com

161. **Fete** pentru Elvetia, Club Kit Cat Club legal, foarte discret, nu avem site, cautam fete prietenoase, frumoase +18 care sunt interesate de castiguri mari, asiguram cazare, **10.000 €;** ☎+41797919653 kitcatclub@hotmail.ch

162. **Fete** pentru Londra casa privata Fete cu aspect fizic placut, sociabile, casa cu clientela formata, conditii speciale, plata zilnica, castiguri substantiale, profile individuale, cazare si publicitate asigurata, comision 50%, **8.000 €;** ☎447404191560

163. **Fete** pentru masaj si escorta Londra se lucreaza prin agentie de top in centrul Londrei.detalii la telefon whatsapp, nr de contact. ☎00447399533306/ 0752.665.447 mihairadu55@yahoo.com

164. **Fete** pentru Sauna Club Elvetia Sauana Club in Elvetia cauta fete cu varsta minim 18 ani cu aspect placut. Daca esti in cautarea unui loc unde ai castig garantat si atmosfera familiara contacteaza-ne; ☎0041786063772 nadja@fkk-basel.ch

165. **Fete** pt agentie de escorte U.K caut fete cu aspect fizic placut, ofer cazare, 50% comision + bonusuri, promovare platita pe toate site-urile . Transport gratuit Outcall. Locatii de lux in toate zonele din Londra; **100.000 €;** ☎00447383684716 acceptcupluri@yahoo.com

166. **Fete** pt. Italia, caut fete pentru salon de masaj in Italia care stiu sa faca masaj de relaxare si erotic, varsta minima 18 ani, dragute si educate, cu aspect fizic placut 50 % comision zilnic, apartament si cheltuieli, ☎00393733021665 denisemassaggi@gmail.com

167. **Franta** ofera locuri de munca pt fete 18+ ,cu sau fara experienta in domeniul .Se lucreaza pe apartamente de lux, avem experienta in domeniu si garantam castiguri substantiale. Conturi VIP detalii whatapp **20.000 €;** ☎+33788584117

168. **Franta,** incepand cu octombrie, constuctie casa, angajez echipa de constructori zidar, dulgher, necalificati. Policalificarea un avantaj. Non alcoolici, civilizati. Casa, masa pranz asigurate. Transportul decontat ☎0033673613192 ssandusan@yahoo.fr

169. **Franta,** casa de lux cauta fete pentru colaborare, anunt important nu se doar vorbeste: casa de lux in diferite orase din Franta cauta doamne cu varsta minima de 18+ castiguri de minim 500-600 pe zi; **600.000 €;** ☎0729.704.074/ 0729.704.074

170. **Franta.** Agentie cu locatii in orase diferite, cautam domnisoare cu aspect fizic placut pentru servicii de escorta, castiguri reale. Pentru mai multe detalii contactatine pe Whatsapp sau telefon. **12.000 €;** ☎0033638594173

171. **Full** time job in London, waiter Turkish Kitchen Restaurants are looking for full time waitress/waiter. Experience required and training provided. ☎00447397533281 Dom.vinci89@gmail.com

172. **Germania** daca vrei sa faci parte din echipa uneia dintre cele mai renumite agentii de escorte din Germania, te asteptam sa ne contactezi. Cautam fete sociabile. Programul este foarte lejer, asiguram transport, **10.000 €;** ☎00491778181491 alina7799@gmx.de www.russianbabesescort.de

173. **Germania** casa privata angajeaza fete femei, casa privata Germania angajeaza fete cu varsta antre 20-50 ani . Plata la zi se fac acte cu chitanta totul legal in siguranta. Ofer transport cer si ofer seriozitate. Mai multe detalii la telefon; **10.000 €;** ☎+491516614274 7 Lupunoemy@yahoo.com

174. **Germania** Joburi erotice de lux, Villa Verona din Saarlouis te asteapta. Granita Franta, Luxemburg si Belgia! Fete frumoase si zambitoare +18 ani. Castiguri intre 7.000-9000 euro/luna ! Conditii prietenoase, un mediu curat si linistit! Plata este la zi, Katy - propietara. WhatsApp, viber, telegram. www.villa-verona.de ☎00491734618219 jobs@villa-verona.de

175. **Germania** joburi pentru asistenti medicali Ekimed ofera gratuit cursuri intensive de limba germăna (nivel B2), garanteaza un loc de munca in Germania, ulterior, si asigura asistenta in formalitatile privind acordarea dreptului de practica. **2.500 €;** ☎0758.255.515 office@ekimed.ro

176. **Germania** joburi pt tinere. Vrei sa castigi multi bani? Si sa lucrezi intr-un mediu placut? Ai varsta peste 18 ani ! Atunci ai ajuns la locul potrivit !!! Oferim Discretie absoluta si conditii de top. Cerem si oferim seriozitate ! Esti motivata si te intereseaza castiguri mari? Suna cum! (Whatsapp & Viber). www.villa-venezia.de ☎00491511575495 jobsforgirls@villa-venezia.de

177. **Germania,** daca vrei sa faci parte din echipa uneia dintre cele mai renumite agentii de escorte din Germania, te asteptam sa ne contactezi. Cautam fete sociabile. Programul este foarte lejer, asiguram transport, **10.000 €;** ☎00491778181491 alina7799@gmx.de www.russianbabesescort.de

178. **Germania,** Joburi pt tinere 18+ cu /fara experienta care doresc sa lucreze intr-o ambianta eleganta. Te asteptam in echipa noastra. Villa Verona Saarlouis, casa privata la granita Luxemburg si Franta. Oferim siguranta si seriozitate castiguri deosebite, clientela formata. Detalii in lb romana la tel sau mail; ☎00491734618219

179. **Germania,** Aachen, casa privata, fete Servus, cautam colege pt casa privata, oferim cazare (10 /noapte) si micile necesitati, costuri trasport. (100). Preturi 30 min 70 , 45 min 100 si 60 min 120 , procente 50%, program 10:00-24:00 zilnic. **8.000 €;** ☎01757208000 Juliaac@gmx.de

180. **Germania, Agentia Be4work GmbH angajeaza personal calificat/ necalificat pentru clientii nostri din Germania. Nu percepem comisioane: Mecanici auto; Stivuitori; Sudori MIG/ MAG; Sudori TIG; Electricieni; Constructori de nave; Comisionari in depozite; Soferi pe TIR categoria CE; Necalificati pentru fabrici si depozite. Limba germana, experienta in domeniu si permisul de conducere categoria B valabil pe teritoriul Germaniei constituie un avantaj. Oferim: contract de munca legal; Salariu de la 9,27 euro brut/ora pt necalificati si 11,83 euro brut/ora pt calificati; concediu de munca legal platit 24 zile/an. CV-uri la mail. Informatii in lb romana la tel. www.be4work.com/ Facebook: Be4work GmbH Germania ☎00491621315831 pavel.chiperi@be4work.com**

181. **Germania,** casa privata la granita Luxemburg si Franta. Villa Verona Saarlouis, angajam tinere cu astect placut 18+. Oferim siguranta si seriozitate castiguri deosebite, clientela formata. Detalii in lb. romana la tel. sau mail; www.villa-verona.de ☎00491734618219 jobs@villa-verona.de

182. **Germania,** casa privata, la granita Luxemburg si Franta Villa Verona Saarlouis, angajam tinere cu astect placut 18 +. Oferim siguranta si seriozitate castiguri deosebite, clientela formata. Detalii in lb romana la tel sau mail; www.villa-verona.de ☎00491734618219 jobs@villa-verona.de

183. **Germania,** casa privata, la granita Luxemburg si Franta Villa Verona Saarlouis, angajam tinere cu astect placut 18 +. Oferim siguranta si seriozitate castiguri deosebite, clientela formata. Detalii in lb romana la tel sau mail; www.villa-verona.de ☎00491734618219 jobs@villa-verona.de

184. **Germania,** Club Pearls, personal Esti in cautare de castiguri substantiale in scurt timp? Va oferim cazare, conditii excelente de munca, mediu placut si curat, publicitate pe toate siteurile de specialitate. ☎004915158700909

185. **Germania, doamne la curatenie 3 posturi libere, se ofera: transport asigurat Romania- Germania, cazare inclusa, apartament mobilat, asigurare medicala, toate actele in regula. Bani in mana la sfarsitul lunii. Persoane cu varsta intre 30-50 ani, 1.000 €;** ☎004915128274198

186. **Germania,** doamne la curatenie 3 posturi libere, se ofera: transport asigurat Romania- Germania, cazare inclusa, apartament mobilat, asigurare medicala, toate actele in regula. Bani in mana la sfarsitul lunii. Persoane cu varsta intre 30-50 ani, **1.000 €;** ☎004915128274198

187. **Germania,** fete Baden-Baden, granita cu Franta, dorim sa colaboram cu fete 18+ care doresc sa munceasca in casa privata foarte cunoscuta cu clienti bine formati,castiguri zilnice foarte bune si substatiale. ☎0728.206.555 a_marlyn@yahoo.com

188. **Germania,** fete casa privata number one in Germania, castiguri super avantajoase, prestigiu si clientela formata in ultimii 9 ani. **10.000 €;** ☎004915145401518

189. **Germania,** joburi erotice de lux, Villa Verona din Saarlouis te asteapta. Granita Franta, Luxemburg si Belgia! Fete frumoase si zambitoare +18 ani. Castiguri intre 7.000-9.000 euro/luna. Conditii prietenoase , un mediu curat si linistit! Plata este la zi, Katy -propietara. WhatsApp, Viber, Telegram. www.villa-verona.de; ☎00491734618219 jobs@villa-verona.de

190. **Germania,** o oferta pe care nu o po?i refuza!!! minimul de 500 in zilele bune chiar si 1500 . Exclusix serios Privatclub in Bayer / Germania cauta fete si femei cu varste cuprinse intre 18 si 45 ani cele fara experienta sunt mereu bine venite); **10.000 €;** ☎004915222566939 m.consulting63@yahoo.com

191. **Germania,** soferi posesori de permis categoria CE + ADR pentru transporturi de marfa (prelata) pe teritoriul Germaniei. Ullrich Gruppe sedii in Berlin, Kaufungen, Hamburg, Mörsdorf si Hürth. Salariu 1.850 Euro brut +100 Euro pentru posesorii de ADR. Contract, diurna, concediu, dispecerat in lb. romana. Asteptam CV-ul dvs la email sau WhatsApp: ☎004917618677757/ 004956059488704 bewerbung@ullrich-gruppe.de

192. **Germania,** Villa Venezia, Joburi pt tinere 18+ cu /fara experienta, care doresc sa lucreze intr-o ambianta eleganta. Vrei sa castigi multi bani? Si sa lucrezi intr-un mediu placut? Ai varsta peste 18 ani. Atunci ai ajuns la locul potrivit. Oferim: discretie absoluta si conditii de top, mediu de lucru placut si cooperare loiala, cerem si oferim seriozitate, profesionalism si disciplina. Vrei sa faci parte in echipa noastra? Atunci trimite-ne pozele tale recente pe what-up, viber sau e-mail. www.villa-venezia.de; ☎004915115735495 jobsforgirls@villa-venezia.de

193. **Germania,** Villa Venezia, Joburi pt tinere 18+ cu /fara experienta, care doresc sa lucreze intr-o ambianta eleganta. Vrei sa castigi multi bani? Si sa lucrezi intr-un mediu placut? Ai varsta peste 18 ani. Atunci ai ajuns la locul potrivit. Oferim: discretie absoluta si conditii de top, mediu de lucru placut si cooperare loiala, cerem si oferim seriozitate, profesionalism si disciplina. Vrei sa faci parte in echipa noastra? Atunci trimite-ne pozele tale recente pe what-up, viber sau e-mail. www.villa-venezia.de; ☎004915115735495 jobsforgirls@villa-venezia.de

194. **Germania,** zona Frankfurt cauta fete Salon de masaj erotic din Germania, cu vechime de peste 10 ani, cauta fete tinere si dragute pentru a lucra intr-o atmosfera familiara, cu conditii de cazare. Castig de peste 8.000 euro, **8.000 €;** ☎00491788635130 gabrielastefan@web.de

195. **Germania.** Cauti conditii corecte de munca in Germania? Te-ai saturat de incertitudini? Cu un simplu click vei face schimbarea! Cautam fete noi pentru locuintele noastre de lux din Saarlouis si Trier. Experienta de 12 ani in domeniu! Iti oferim un avans pentru calatoria ta Plata la zi! Peste 8.000 Euro lunar. Esti motivata si te intereseaza castiguri mari? Suna cum! (Whatsapp & Viber) ☎00491734618219

196. **Germania.** Instalatori. Firma germana cauta instalatori pentru instalatii sanitare si instalatii termice. Salariu 1500 euro, net, lunar. Transportul si cazarea asigurate, comision 0. Pentru mai multe detalii la tel./ e-mail: **1.500 €;** ☎00491736328932 Najooi@yahoo.de

197. **Germania. Locuri de munca in domeniile de gastronomie si sanatate %0 comision, 100% rezultate, fara intermediari. www.medialjob.ro/ www.medialjob.de;**

198. **Germania.** Soferi posesori de permis cat. CE+ADR pentru transporturi de marfa (prelata) pe teritoriul Germaniei. Ullrich Gruppe cu sedii in: Berlin, Kaufungen, Hamburg, Mörsdorf si Hürth. Salariu 1.850 Euro brut +100 Euro pentru posesorii de ADR. Contract, diurna, concediu, dispecerat in lb. romana. Asteptam CV-ul dvs la email: sau WhatsApp: ☎004917618677757/ 004956059488704 bewerbung@ullrich-gruppe.de

199. **Germania.** Villa Venezia - job for you! Joburi pt tinere 18+ cu /fara experienta care doresc sa lucreze intr-o ambianta eleganta. Vrei sa castigi multi bani? Si sa lucrezi intr-un mediu placut? Atunci ai ajuns la locul potrivit !!! Oferim Discretie absoluta si conditii de top. Mediu de lucru placut si cooperare loiala. Cerem si oferim seriozitate !Vrei sa faci parte in echipa noastra? Atunci trimite-ne pozele tale recente pe what-up, viber sau e-mail! www.villa-venezia.de ☎004915115735495 jobsforgirls@villa-venezia.de

200. **Germany,** Top Money in Germany for girls +18 ears, living, advertising for free, you can earn 10.000 euro and more in privat studio. A lof of regular clients, in city-center of Mannheim. Luxury ambiente, **11.000 €;** ☎+491778181491 alina7799@gmx.de

201. **Girls** Wanted, bussy 3 floor studio in Switzerland Come to the best agency in Basel, we give income guarantee for good looking girls, good and very busy places. **3.000 €;** ☎0041765337807 flatbyowen@gmail.com

202. **Grecia,** Atelier de broderie si croitorie de vesminte preotesti din Grecia cauta croitorese cu experienta in confectionarea vesmintelor preotesti (anterii, stihane, sutama etc) pentru activitate profesionala in Peloponez- Grecia. Sunt necesare cunostinte pentru utilizarea masinii profesionale de brodat. Societatea ofera conditii excelente de lucru, de cazare, venituri excelente si asigurare. CV-ul la adresa de email. Site-ul societatii: www.amfia-iakinthos.com; ☎0720.570.170 iulian_marm@yahoo.com

203. **Hostess,** gogodance/lapdance Club Malta, salariu 40 Euro pe zi, plata la 2 saptamani, 50% dans privat, consumatie intre 10-33%, transport avion dus asigurat de club, primele 12 zile platite garantat cu 1200 euro, 2 saptamani cazare gratis. ☎0752.068.887 anuntnewstyle@yahoo.com

204. **Iceland** escorts Buna. Daca esti o escorta frumoasa, serioasa, vorbitoare de limba engleza si pentru care mediul de munca conteaza asteptam mesajul tau la numarul de telefon si whatsapp: ☎46704480369

205. **Infirmieri,** health care assistant, in Anglia, Fuchsia Homecare Gorleston angajeaza careri (infirmieri, femei, barbati sau cupluri) pentru ingrijirea persoanelor varstnice la domiciliu in Anglia. Se lucreaza in zonele Lowestoft/Gorleston. **2.000 €;** ☎0741.965.500 oanap@fuchsiahomecare.co.uk

206. **Iraq.** Muncitori calificati constructii, zidari, rigipsari, faiantari, instalatori si lucrari de constructii pentru Erbil Kurdistan, Iraq. Cazarea si cardul de rezidenta, salariu motivant; ☎0769.607.298 info.rom@iisuveying.com

207. **ITALIA,** caut fete pentru salon de masaj in Italia care stiu sa faca masaj de relaxare si erotic varsta minima 18 ani dragute si educate cu aspect fizic placut 50 % comision zilnic apartament si cheltuieli; ☎00393733021665 denisemassaggi@gmail.com

208. **JCL** Logistics Romania angajeaza soferi pentru C.E JCL Logistics Romania angajeaza conducatori auto profesionisti, pentru efectuarea transporturilor de marfuri in tarile membre UE. 2400 euro; ☎0737.700.803

209. **Job** in Elvetia pt. tinere 18 ani, suna acum, Club in zona Zurich, Elvetia. Cautam fete tinere 18+, deschise la minte si dragute, cu/fara experienta in domeniu. Castiguri rapide si avantajoase chiar din prima zi. Scrie-ne acum + Whatsapp/Viber. ☎+41764601010

210. **Job** in Germania, salariu ofertant, maseuza suntem o companie de masaj si SPA din Germania. De fapt cautam angajati de sex feminin. Oferim: salariu ofertant, conditii seriose de munca, limba germana/engleza, ☎+4915751953036

211. **Job** in London (United Kingdom) Turkish Kitchen Restaurants in Anglia are looking for full time waiter/waitress.Experience on waitering required and we offer 2 weeks training. ☎00447397533281 Dom.vinci89@gmail.com

212. **Job** Paris. Cautam fete educate, stilate, manierate pentru Escort Franta - Paris; mai multe detalii pe whatsapp; **8.000 €;** ☎0765.573.864

213. **Loc** de munca in Franta Ofer locuri de munca in Franta pentru muncitori calificati in constructii. Rog seriozitate. ☎0033698647441 biancatanase2906@gmail.com

214. **Loc** de munca, escorta in Londra UK oferim fapte nu doar vorbe. Castiguri serioase intre 2000-3000 pe saptamana. Oferim o publicitate specializata, cautam fete frumoase (o nota de 9/10), sociabile si manierate, **10.000 €;** ☎00447405702074 adri.alina87@yahoo.com

215. **Locuri** de munca - Club de zi Club exclusivist luxurios cu clientela formata cauta doamna sau domnisoara +18 pentru castiguri de top ridicate si plata pe loc. Acte legale, cazare si mancare inclus?. Maxim 8 fete pe zi la munca. **12.000 €;** ☎+4915757689953

ATELIER DE BRODERIE SI CROITORIE de vesminte preotesti din Grecia CAUTA CROITORESE CU EXPERIENTA in confectionarea vesmintelor preotesti (anterie, stihare, sutana etc) pentru activitate profesionala in Peloponez- Grecia. Sunt necesare cunostinte pentru utilizarea masinii profesionale de brodat. Societatea ofera conditii excelente de lucru, de cazare, venituri excelente si asigurare.
CV-ul la adresa de email: **iulian_marm@yahoo.com**
Site-ul societatii: **www.amfia-iakinthos.com**
Telefon: 0720.570.170

216. **Locuri** de munca Anglia, fete buna, caut colega pentru seviciul de escorta si masaj cu sau fara experinta, comision 50/50. Mai multe detalii in privat, cer si ofer maxima seriozitate. ☎07417586274 mariavranescu18@gmail.com

217. **Locuri** de munca depozit Olanda septembrie 2018 Compania WorkToday ofera locuri de munca in Olanda pentru romani in fiecare saptamana. Fara taxe sau comisioane. Salarii incepand de la 9 euro pe ora. **1.500 €;** ☎0040217945750 contact@worktoday.ro

218. **London** escort, ai min 18 ani? Vrei sa lucrezi ca esorta? Castiguri zilnice 150-500 lire/zi, se asigura cazare si transport, clientela formata, mai multe detalili tel. sau whatsapp acelasi nr., ☎07404042980

219. **London,** fete Anglia. Escorte in Anglia pentru mai multe detalii ma gasiti la nr. **300 €;** ☎00447404829086/ 0040755870079

220. **London,** fete Anglia. Escorte in Anglia pentru mai multe detalii ma gasiti la nr: **300 €;** ☎00447404829086

221. **Londra** - Liverpool, pt. fete 18+, cu sau fara experienta, ca escorte si in domeniul videochat. Se lucreaza pe apartamente de lux, avem experienta in domeniu si garantam castiguri substantiale. Publicitatea se face pe site-uri de top platite cu optiuni full gen Vip -Featured. Comisionul este de 50%. Plata se face zilnic si oferim discretie sbsoluta. De preferat este sa discutam pe What's up. Pentru angajare avem nevoie sa trimiteti cateva poze reale cu voi . Pt detalii contactati-ne la tel./what's up; ☎00447459261787

222. **Londra** casa privata doamne si domnisoare, Londra casa privata, doamne, domnisoare pt. a colabora, munca se face intr-o casa curata linistita, cazarea si reclama sunt gratuite, castiguri mari, pt. mai mule detalii vb. pe whats; **15.000 €;** ☎00447404811296/ 00447404811296 popvivi@yahoo.com

223. **Londra** UK, fete (+18) caut colaborare cu fete cu aspect fizic palcut, serioase si dornice de castiguri mari. Se ofera cazare, publicitate pe toate site-urile de specialitate. Mai multe detalii whatsapp:00 44 7823 861891 **8.000 €;** ☎00447823861891

224. **Londra,** cautam tinere dragute min 18 ani in vederea colaborarii ca escorte la Londra. Se asigura cazare si transport. Mai multe detalii la tel sau Whatsap cu acelasi nr. ☎07411986271

225. **Londra,** casa privata, job pentru escorta Fete cu aspect fizic placut, sociabile, casa cu clientela formata, conditii speciale, plata zilnica, castiguri substantiale, profile individuale, cazare si publicitate asigurata, comision 50%. **10.000 €;** ☎+447448512527 londonsquare2999@gmail.com

226. **Luxus** Girls i serach for Basel Studio Our top erotic salon Adlon in Basel is looking for proffesional, girls; ☎+41789454570 csivikeszimike@gmail.com

228. **Marea** Britanie Inchiriez spatiu pentru doamne, domnisoare +25 pentru masaj si escort, conditii bune de munca, program flexibil si un venit bun. Mai multe detalii in privat, 5000£ ☎+447846223411 Kukurucu2016@yahoo.com

229. **MAREA BRITANIE. SOFERI CAT. B PENTRU CURIERAT IN MAREA BRITANIE; ☎0748.793.916**

227. **Marea** Britanie Casa privata cauta fete +25 pentru colaborarea masaj erotic. Se ofera camera privata, transport si poromovare pe toate saiturile, se ofera si tur. Mai multe detalii pe WhatsApp. 5000 £, ☎+4477448776204 Kukurucu2016@yahoo.com

230. **Masaj** de relaxare, caut colega pentru masaj, oras Swindon, UK (persoana serioasa si responsabila), plata zilnic, limba engleza nivel mediu. Experienta constituie un avantaj. **5.000 €;** ☎+447532878800 nicoletaalexandra74@yahoo.com

231. **Mecanic** in Kuwait heavy equipment mechanic, NATO countries. **2.000 €;** ☎0040722700735 i.matei2009@gmail.com

232. **Munca** in Germania Muncitor in constructii, obligatoriu carnet categoria B sau C, demolari, amenajari si pavaje. CV-uri pe email. Rog seriozitate; ☎+40723674079 vadeanu@outlook.com

233. **Muncitori** calificati si necalificati in Belgia Cautam muncitori calificati si necalificati in constructii, chimie, transporturi, curatenie. Salarii atractive incepand de la 1.700 eur cu contract pe 6 luni. Trimiteti CV poza la: **1.700 €;** belrojobs@gmail.com:

234. **Muncitori** constructii pt Oslo, Norvegia, angajam muncitori constructii calificati/necalificati. Salar 1.000-1.500 euro, carte munca, asigurare medicala, cazare. Plecare imediata. Fara comision. Transportul Romania-Norvegia plateste firma; **2.000 €;** ☎0761.702.490 cezareaproject@gmail.com

235. **Muncitori** fabrica jeleuri salariu atractiv net de 1.600 euro/ luna; cazare asigurata de catre angajator, contract de munca legal în Germania, concediu 24 zile/an; orele suplimentare se platesc cu un bonus de 25% ☎0726.700.933

236. **Muncitori** priceputi Firma italiana angajeaza muncitori calificati si necalificati pentru diferite lucrari de constructii si amenajari. ☎0742.427.695

237. **Munctori Anglia, SC angajeaza lacatusi si specialisti in tamplarie aluminiu, salariu 2.000 lire; ☎0771.072.578**

238. **New** Blue Up cautam fete dragute care doresc sa castige bani si care lucreaza legal cu varste intre 18-40. Pentru mai multe detalii va asteptam la nr. de tel. cu whatssapp. **10.000 €;** ☎00414354246 70/ 0041792983079 info@newblueup.ch

239. **New** Blue Up, cautam fete dragute care doresc sa castige bani si care lucreaza legal cu varste intre 18-40. Pentru mai multe detalii va asteptam la nr. 0041792983079 cu whatssapp; **10.000 €;** ☎0041435424670/ 0041792983079 info@newblueup.ch

240. **New** Blue Up- Saunaclub- Elvetia Zurich, ofera locuri de munca legale pentru tinere 18 ani + salariu atractiv, conditii deosebite, cazare, acte. Castigi bani din prima zi. Informatii in lb. romana la tel. WhatsApp, www.newblueup.ch **10.000 €;** ☎0041435424670/ 0041792983079 info@newblueup.ch

241. **New** Blue Up- Saunaclub- Elvetia Zurich, ofera locuri de munca legale pentru tinere 18 ani+ salariu atractiv, conditii deosebite, cazare, acte. Castigi bani din prima zi. Informatii in lb. romana la tel. WhatsApp. www.newblueup.ch; **10.000 €;** ☎0041435424670/ 0041792983079 info@newblueup.ch

242. **New** Blue Up- Saunaclub- Elvetia Zurich, ofera locuri de munca legale pentru tinere 18 ani+, salariu atractiv, conditii deosebite, cazare, acte. Castigi bani din prima zi. Informatii in lb. romana la tel. WhatsApp, www.newblueup.ch **10.000 €;** ☎0041435424670/ 0041792983079 info@newblueup.ch

243. **New** Blue Up- Saunaclub- Elvetia Zurich, ofera locuri de munca legale pentru tinere 18 ani+, salariu atractiv, conditii deosebite, cazare, acte. Castigi bani din prima zi. Informatii in lb. romana la tel. WhatsApp, www.newblueup.ch **10.000 €;** ☎0041435424670/ 0041792983079 info@newblueup.ch

244. **New** Blue Up- Saunaclub- Elvetia Zurich, ofera locuri de munca legale pentru tinere 18 ani+, salariu atractiv, conditii deosebite, cazare, acte. Castigi bani din prima zi. Informatii in lb. romana la tel./WhatsApp, www.newblueup.ch, **10.000 €;** ☎0041435424670/ 0041792983079 info@newblueup.ch

245. **Night** Club Imperium, Elvetia angajeaza dansatoare, tinere sociabile, atragatoare, 18+ ani. Oferim contract de munca, salariu garantat de 1.500 CHF / luna, + bonusuri procentuale. Asiguram cazare gratuita in conditii de lux si venituri substantiale. Pentru mai multe detalii, apel, beep, sms, email. www.club.imperium.ch ☎00407866152 97/ 0041796454360 info@club-imperium.ch

246. **Night** Club Palmenhaus Austria cauta doamne/ domnisoare 19+ ani, cu aspect fizic placut, cu sau fara experientaVenituri intre 5000-10000 euro/luna . Plata se face zilnic Cazarea este asigurata. Vorbim lb. Romana Telefon, sms sau WhatsApp la tel. www.nightclubpalmenhaus.at ☎00436606083726 info@nightclubpalmenhaus.at

247. **Night** Club Palmenhaus Austria cauta doamne/ domnisoare 19+ ani, cu aspect fizic placut, cu sau fara experientaVenituri intre 5000-10000 euro/luna . Plata se face zilnic Cazarea este asigurata. Vorbim lb. Romana Telefon, sms sau WhatsApp la tel. www.nightclubpalmenhaus.at ☎00436606083726 info@nightclubpalmenhaus.at

248. **Night** Club Palmenhaus Austria cauta doamne/ domnisoare 19+ ani, cu aspect fizic placut, cu sau fara experienta. Veniturl intre 5000-10000 euro/luna. Plata se face zilnic. Cazarea este asigurata. Vorbim lb. Romana Telefon, sms sau WhatsApp la. www.nightclubpalmenhaus.at; ☎00436606083726 info@nightclubpalmenhaus.at

249. **Night** Club Palmenhaus Austria cauta chelnerita pt bar si dansatoare , doamne/domnisoare 19+ ani, cu aspect fizic placut, cu sau fara experientaVenituri intre 5.000-10.000 Euro/luna. Plata se face zilnic. Cazarea este asigurata Vorbim lb. Romana. Telefon, sms sau WhatsApp la www.nightclubpalmenhaus.at ☎00436606083726 info@nightclubpalmenhaus.at

250. **Night** Club Pascha Austria Graz cauta doamne/domnisoare +19 ani aspect fizic placut, cu/ fara experienta. Transport gratuit din Romania. Cazare asigurata. Castiguri substantiale. Informatii Sms / Apel / WhatsApp Facebook: Carmen Pascha. www.pascha-graz.at ☎00436607949606 carmenpascha@gmail.com

251. **Night** Club Pascha Graz, Austria cauta fete +18 ani. Transport gratuit din Romania. Cazare asigurata. Castiguri substantiale. Informatii beep/sms: 0043 660 7949606. Facebook: Carmen Pascha, ☎00436607949606 carmenpascha@gmail.com

252. **Night** Club Pascha Graz, Austria, domnisoare cu experienta pentru dans la bara. Fara contact sexual. Cazare si transport gratuite. Salariu 4000 /luna garantat, procent din bauturi si dans in privat. carmenpascha@gmail.com

253. **Oferta** serioasa de munca in Germania persoana onesta, harnica, cu stare de sanatate buna (femeie/barbat) la bucatarie hotel-restaurant in germania. varsta intre 18-45 ani, nu este necesara experienta anterioara si nici cunostinte de de limba germana. ☎004915752405861 hotel@zur-schnecke.de

254. **Oman,** Qatar, Kuwait, Dubai Oman, Kuwait, Bahrain. Diamond Midle Est organizeaz? tururi de minim 30 de zile in diferite capitale din Orientul Mijlociu. Preturi pornind de la 300 / 1h ajungand la 600 **20.000 €;** ☎+353899776652 diamondescorts777@gmail.com

255. **Operator** depozit comision 0, cautam lucratori in depozit pentru Olanda, Salariu: 10 E brut/ora. Se cauta persoane indemanatice, limba engleza incepator-conversational. Data incepere prolect: 8 octombrie **1.200 €;** ☎031.426.09.93 info@sbaflex.ro

256. **Operator** masini CNC Se cauta operator specializat, experienta, in masini CNC, la Roma, Italia. Se ofera salariu atractiv si eventual cazare. Pentru cei interesati exista site-ul:www.tecnoalarm.srl ☎+393493277396 valentinailie31@gmail.com

257. **Personal** castigati 6000-7000 CHF saptamanal in studiourile noastre. Poti sa te inscrii prin e-mail, telefon / Whatapp

LOCURI DE MUNCĂ

294. **UK** -Londra-Liverpool ofera locuri de munca pt fete 18+ , cu sau fara experienta, ca escorte si in domeniul videochat. Se lucreaza pe apartamente de lux, avem expierenta in domeniu si garantam castiguri substantiale. Publicitatea se face pe site-uri de top platite cu optiuni full gen Vip -Featured. Comisionul este de 50%. Plata se face zilnic si oferim discretie sbsoluta. De preferat este sa discutam pe what's up Pentru angajare avem nevoie sa trimiteti cateva poze reale cu voi. Pt detalii contactati-ne la tel./What'sApp ☎00447459261787

295. **Uk,** colega de apartament, escorta si masaj, buna!! caut colega de apartament, pentru a lucra in domeniul escorta si masaj, cu sau fara experienta!! Rog si ofer seriozitate maxima; **12.000 €;** ☎00447938309930 Maya.escort123@yahoo.com

296. **Uk,** servicii de escort, cautam fete tinere,cu aspect fizic placut pentru servicii de escort in Uk. Detalii watsappCerem si oferim seriozitate. Plata la zi. Asiguram transport si cazare; **8.000 €;** ☎+407557387480

297. **ULLRICH** Gruppe cu sedii in: Berlin, Kaufungen, Hamburg, Morsdorf si Hurth. Angajeaza Soferi posesori de permis categoria CE + ADR pentru transporturi de marfa (prelata) pe teritoriul Germaniei. Salariu 1.850 euro brut +100 euro pentru posesorii de ADR. Contract, diurna, concediu, dispecerat in lb. romana. Asteptam CV-ul dvs la email sau WatsApp: ☎00491761867757/ 00495605948870 4 bewerbung@ullrich-gruppe.de

298. **Ullrich** Gruppe cu sedii in: Berlin, Kaufungen, Hamburg, Mörsdorf si Hürth angajeaza soferi posesori de permis categoria CE + ADR pentru transporturi de marfa (prelata) pe teritoriul Germaniei. 1.850 Euro brut +100 Euro pentru posesorii de ADR. Contract, diurna, concediu, dispecerat in lb. romana. Asteptam CV-ul dvs la email: sau WatsApp: ☎00491761867757/ 00495605948870 4 bewerbung@ullrich-gruppe.de

299. **Urgent** 2 fete caut urgent fete cu varsta peste 18 ani cu experienta/ fara experienta, pentru jobul de escorta, casa lux, castiguri substantiale, comisionul este de 50 %, pentru mai multe detalii pe whatsapp. **8.000 €;** ☎447404191560

300. **XXX** job Switzerland, city of Basel, girls new good looking girls wanted for good working studio in Basel. www.sugarbabes.biz **15.000 €;** ☎0041765337807 sleeepandgo@gmail.com

301. **Zugrav,** faiantar Firma de constructii ang. personal calificat cu experienta in constructii, zugrav, faiantar pentru constructii, se lucreaza pe perioada indelungata, **3.000 L;** ☎0749.553.869 office.roingsystems@yahoo.com

302. **Zurich,** Elvetia club de lux te invita sa faci bani Club de lux situat in centrul orasului Zurich te invita sa faci cei mai multi bani vara asta. Preturi mari, castiguri bune, locatie de top, clienti bogati: asta inseamna Club 12. **15.000 €;** ☎0041765275667

Joburi videochat, masaj, adult

1. **Activitate** online full time sau part time vrei sa lucrezi de acasa sau de la birou. Cauti un loc de munca bine platit. Vino sa colaborăm pt activitatea de conversatii online. Te asteptam sa te programezi la un interviu **5.000 L;** ☎0766.715.701

2. **Admin,** trainer studio videochat Salariu atractiv plus bonusuri, ☎0728.450.828 office@legendstudio.ro

3. **Admin,** trainer studio videochat, Legend Studio isi mareste echipa. Suntem in cautare de personal, pentru postul de admin/trainer. Oferim un pachet salarial atractiv. Postul se adreseaza exclusiv persoanelor de sex feminin; ☎0728.450.828 office@legendstudio.ro

4. **Admin,** trainer studio videochat, Legend Studio, studio de videochat de top din Bucuresti, anunta scoaterea la concurs a postului de admin/trainer videochat.Postul se adreseaza exclusiv persoanelor de sex feminin ☎0728.450.828 office@legendstudio.ro

5. **Asistenta** online, castiguri peste 20.000 Lei. Salariu garantat 6000 Lei. Bonus de angajare 3000 lei. Locatii selecte si program flexibil **6.000 L;** ☎0760.657.114 officegorgonize@yahoo.com

6. **AWE** Studio angajeaza modele pentru videochat Contract de munca, comis. 50-70%, bonusuri performante, locatie Piata Unirii, promovare conturi, aparatura HD, training, confidentialitate, salariu oferit zilnic/ bilunar. **2.000 €;** ☎0769.404.320 angajari@awestudio.ro

7. **Best** Studio recruteaza modele videochat. Ai vrea sa mergi la shopping in fiecare zi? Devino acum model la Best Studio si iti vei permite orice articol sau masina de lux, vacante sau casa ta. Venituri lunare garantate de mii de dolari, oferim cele mai multe beneficii din tara. Domeniu 100% legal. www.beststudios.ro ☎0730.752.752

8. **BeYou** Studio angajam modele fete) comision 80% in prima luna, 5000 lei venit lunar garantat, bonus de angajare 300$,, plata zilnic, bilunar. Fara reguli si amenzi abuzive ! Te ajutam sa devii independenta financiar; **5.000 L;** ☎0763.089.972/ 0730.872.297 office@beyou-studio.ro

9. **Buna** Sunt un baiat de 31 de ani curat ofer un masaj total doamnelor si domnisorelor generoase si discrete rog seriozitate va pup ☎0755.909.661 Ivanliviu800@gmail.com

10. **Castiga** mii de dolari din videochat. Iti doresti venituri garantate de minim 1.000 de Dolari pe luna? Job stabil si bine platit pentru doamne si domnisoare de peste 18 ani, 100% procent din incasari in prima luna. Loc de munca legal, confidential, cel mai bine platit din Romania. Training gratuit + cazare gratuita. Suna acum la telefon sau da-ne un beep si te sunam noi. www.beststudios.ro; ☎0730.752.752

11. **Caut** colega cu sau fara experienta. Sos. Pantelimon caut colega, clientela formata, seriozitate si discretie. Doar fete serioase. ☎0768.385.427 secretelevietii91@gmail.com

12. **Colega** Buna numele meu este Andreea si caut colega de camera pt. masaj. Am locatie centrala dotata cu toate utilitatile.cerinte minim 18 ani maxim 35 de ani, aspect fizic placut. Accept si provincie. **999.999 L;** ☎0785.782.512

13. **Colega** Locatie vechie cu clientela formata, caut colega serioasa care dore?te sa faca bani 18+. Program de zi detalii suplimentare la telefon. ☎0767.060.659

14. **Colega** masaj, serioasa cu bun simt, chiar si din provincie asigur cazare. Mai multe detalii la telefon. ☎0761.039.660 Roxy_roxana48@yahoo.com

15. **Colega** pentru masaj cu sau fara experienta, varsta minima 18 ani, nu e aglomeratie, apartament, ai camera ta. Asigur si cazare. Toate cheltuiele le suport eu. Preturile si programul le faci tu **400 L;** ☎0768.547.079

16. **Colega** pentru masaj cu sau fara experienta, varsta minima 18 ani, preturile ti le faci tu, nu e aglomeratie. Asigur si cazare. Mai multe detalii la tel. **500 L;** ☎0732.876.355

17. **Colega** Anglia Caut doar fete serioase si dornice de castiguri rapide, ofer discretie si profesionalism. Mai multe detalii pe whatsapp la nr 00447846166759. ☎00447846166759 rominabubu12@gmail.com

18. **Colega** cu sau fara experienta Preturile si programul le faci tu. Asigur cazare si toate cheltuielile. Clienti formati. Mai multe detalii la tel., **500 L;** ☎0768.547.079

19. **Colega** de apartament aspect fizic placut, varsta minim 18 ani, locatie ultracentrala, clientela formata, vechime 7 ani, banuti se fac 400 si 900 Lei pe zi, ofer cazare. Suna pt. detalii **5.000 €;** ☎0760.583.213

20. **Colega** masaj serioasa, responsabila, sociabila, cu experienta, pt. masaj erotic, 18+ placut. Toate conditiile asigurate. Comision mic, colaborarea e foarte avantajoasa. Locatie curata. Rog seriozitate; **3.000 €;** ☎0734.299.399

21. **Colega** masaj zona Drumul Taberei Minim 18 ani. Cu sau fara experienta. Poti incepe chiar azi. Mai multe detalii la telefon, **400 €;** ☎0729.495.673

22. **Colega** pentru masaj Masaj, conditii foarte bune, rog doar persoane de calitate, preturi incepand de la 100, program lejer. Rog seriozitate. Rog contact pe WhatZap. **1.000 L;** ☎0734.046.144

23. **Colega** pentru masaj, cu sau fara experienta. Cer si ofer seriozitate. Program flexibil. Nu e aglomeratie. Preturile ti le faci tu. Drumul Taberei **400 L;** ☎0736.420.610

24. **Colega** pentru masaj, conditii deosebite, daca esti ingrijita, vesela si sociabila, nu ezita sa ma contactezi. Conditii deosebite, comision 50%, bonusuri atractive, publicitate de top. Banuti se fac, totul tine de tine **3.000 €;** ☎0736.015.783

25. **Colege** ambitioase, care doresc un job stabil, bine platit, cu un program flexibil, intr-un colectiv, tanar, unit, exclusiv feminin, contract de munca legal 100%, posibilitatea de avansare, ☎0728.575.937

26. **Conversatii** online bonus angajare 950 $. Te-ai saturat sa muncesti fara folos, iti doresti propria masina, visezi la o viata mai buna, la noi se poate. Totul depinde doar de tine. Programeaza-te chiar astazi la un interviu. ☎0764.093.085/ 0756.302.730 office@bestwebstudio.ro

27. **Conversatii** online mistress, bonus de angajare 850 $, vrei un venit peste asteptari, noi suntem ceea ce cauti! angajam modele pentru categoria fetish (mistress). Daca te tenteaza acest anunt, nu ezita sa suni pentru a-ti face o programare la un interviu ☎0764.093.085/ 0756.302.730 office@bestwebstudio.ro

28. **Conversatii** online videochat non adult stai de vorba pe net si castigi bani. Incearca si tu acum cel mai bine platit job din Romania. Conversatii Online, fara nuditate, **5.000 €;** ☎0769.919.907 stoica.carmen95@gmail.com

29. **Cupluri,** la videochat de performanta 1. vrei sa faci videochat in cuplu? 2. Vrei sa lucrezi legal cu contract? Vrei sa beneficiezi de tehnologie noua ce te va promova in SUA si Canada? Cauta: "edelweiss.studio" pe internet sau suna. **1.001 L;** ☎0754.406.180 v17@tuta.io

30. **Dansatoare** Night Club Pascha Graz Austria cauta doamne/domnisoare +19 ani aspect fizic placut, cu/ fara experienta Transport gratuit din Romania. Cazare asigurata.Castiguri substantiale.Informatii Sms / Apel / WhatsApp. Facebook: Carmen Pascha: www.pascha-graz.at **4.000 €;** ☎00436607949606 carmenpascha@gmail.com

31. **Dansatoare** se cauta dansatoare cu sau fara experienta pentru Night Club in Centru Vechi. Job-ul consta in a comunica cu clientii intr-un ambient placut si elegant, dans si consumatie. Se ofera salariu si comision; ☎0763.301.380 panselutaa@yahoo.com

32. **Dansatoare** si dame de companie 19+ ani, cu aspect fizic placut, cu / fara experienta Tabu Bar ,club de noapte Austria.Venituri intre 5000-10000 /luna . Plata se face zilnic Cazarea este asigurata. Vorbim lb. Romana Telefon, sms sau WhatsApp; www.tabubar.at ☎00436606083726 info@tabubar.at

33. **Dansatoare** si dame de companie 19+ ani, cu aspect fizic placut, cu / fara experienta Tabu Bar, club de noapte Austria. Venituri intre 5000-10000 euro/luna . Plata se face zilnic Cazarea este asigurata. Vorbim lb. Romana Telefon, sms sau WhatsApp la telefon. www.tabubar.at ☎00436606083726 info@tabubar.at

34. **Dansatoare,** night club ultracentral, angajeaza in conditii excelente: receptionera, dansatoare si maseuze.Posibilitate de cazare gratuita, venit minim asigurat pe seara. ☎0734.977.102

35. **Dansatoare-** Night Club Pascha Graz Austria cauta doamne/domnisoare +19 ani aspect fizic placut, cu/ fara experienta Transport gratuit din Romania. Cazare asigurata.Castiguri substantiale.Informatii Sms / Apel / WhatsApp. Facebook: Carmen Pascha. www.pascha-graz.at **4.000 €;** ☎00436607949606 carmenpascha@gmail.com

36. **Doamna,** domnisoara pentru masaj relaxare, doresc masaj de relaxare la domiciliul meu. Exclus escorte. Rog Detalii si prezentare pe mail. **100 €;** gal.marian@rocketmail.com

37. **Doamne** si domnisoare pt conversatii online, persoane comunicative si oferim bonus de angajare 300$, plata la zi sau bilunara cu procent intre 50-80% sau cu salariu fix, bonusuri de performanta si de fidelitate, locatie centrala. ☎0799.617.440/ 0766.715.701 bliss.studio@yahoo.com

38. **Doamne** si domnisoare pt. videoconversatii Conversatii online non adult si adult procent de la 50% la 70%, bonus de angajare 300$, conditii excelente de lucru, locatie centrala, program felexibi, coafat si machiaj inainte de tura, va asteptam, **5.000 L;** ☎0799.617.440/ 0766.715.701

39. **Doamne,** domnisoare 18 + castiga-ti independenta finaciara, Ai program flexibil si un venit garantat de 5.000 lei/luna, cazare gratuita, servicii de infumusetare. Vino sa te convingi singura, 100% legal, **5.000 L;** ☎0722.101.020 hr@richgirls-studio.ro

40. **Doamne,** domnisoare, 18 +, castigati independenta finaciara. Ai program flexibil si un venit garantat de 5000 lei/luna,cazare gratuita, servicii de infumusetare. Vino sa te convingi singura! 100% legal, **5.000 L;** ☎0722.101.020 hr@richgirls-studio.ro

41. **Domnisoara** sau doamna pentru masaj la domiciliu, exclus profesionistele, astept oferte pe mail, **100 €;** facilities.suport@gmail.com

42. **Domnisoara** pentru masaj. Hello, caut pers. pt masaj la domiciliul meu. Rog prezentare si detalii pe mail. razvanlive777@yahoo.com ☎000000000 razvanlive777@yahoo.com

43. **Domnisoara** pt masaj Daca lucrezi intr-un salon e timpul sa-ti faci si clientii tai. Locuiesc in centru orasului, sunt o pers civilizata si de bun simt. Astept te rog detalii pe mail cristian_stere2001@yahoo.com **50 €;**

44. **Domnisoare, doamne daca ai minim 18 ani, cunostinte minime de limba engleza si un aspect fizic placut, iti oferim contract de munca, comision crescator si bonusuri de performanta. Te asteptam in echipa noastra, 2.000 €; ☎0723.644.654 Joybucuresti@gmail.com**

45. **Elvetia,** maseuze pentru salon erotic lux, Elvetia. Tinere atragatoare, sociabile, aspect fizic placut 18+, salon exclusiv masaj. Oferim cazare gratuita in conditii de lux si 50 % din venituri. 5000-7000CHF / luna Pentru mai multe detalii, apel, beep, sms, email. Informatii in limba romana; ☎0040786615297/ 0041796454360

46. **EmpressV Studio, cea mai buna echipa condusa de un model de top 3 Live Jasmin. Vrei sa faci parte din echipa noastra? Ai posibilitatea sa lucrezi intr-o echipa tanara si profesionista, castiguri de minim 3000 USD lunar. Te asteptam alaturi de noi chiar de maine, comision 60% din castigurile realizate de catre tine; www.empressv-studio.ro ☎0786.400.195 office@empressv-studio.ro**

47. **Escorte** - UK -Londra-LIverpool ofera locuri de munca pt fete 18+ ,cu sau fara expierenta , ca escorte si in domeniul videochat . Se lucreaza pe apartamente de lux, avem expierenta in domeniu si garantam castiguri substantiale .Publicitatea se face pe site-uri de top platite cu optiuni full gen Vip -Featured . Comisionul este de 50%. Plata se face zilnic si oferim discretie sbsoluta. De preferat este sa discutam pe what's up Pentru angajare avem nevoie sa trimiteti cateva poze reale cu voi .Pt detalii contactati-ne la tel/what's up ☎00447459261787

48. **Escorte-** UK -Londra-Liverpool ofera locuri de munca pt fete 18+ , cu sau fara experienta , ca escorte si in domeniul videochat . Se lucreaza pe apartamente de lux, avem expierenta in domeniu si garantam castiguri substantiale . Publicitatea se face pe site-uri de top platite cu optiuni full gen Vip -Featured . Comisionul este de 50%. Plata se face zilnic si oferim discretie absoluta. De preferat este sa discutam pe what's up Pentru angajare avem nevoie sa trimiteti cateva poze reale cu voi . Pt detalii contactati-ne la tel/ whathup; ☎00447459261787

CONVERSAȚII ONLINE
UN JOB PENTRU PERSOANE ÎNDRĂZNEȚE
iPlayStudio angajează personal feminin, vârsta minimă 18 ani pentru VIDEOCHAT
Vino în echipa noastră, program flexibil, câștiguri motivante.
LOCAȚIE CENTRALĂ
0754.484.256

49. **Fata** caut colega pentru videochat caut colaborare cu o fata pentru categoria cuplu, cu varsta peste 18 ani, cu sau fara experienta, cu sau fara implicare sexuala (fara a se dezbraca). Plata dupa fiecare intalnire (intre 100-500 lei); ☎0730.821.689

50. **Fata,** caut colega pentru videochat. Ofer garsoniera unde sa munceasca, conturi, ajutor, program la alegere si procent de 60%, plata zilnica. Pentru detalii ,contactati-ma pe whatsapp. Rog seriozitate; ☎0730.821.689

51. **Fete** iti doresti venituri mai realizate intr-un timp scurt?Cunosti limba engleza si iti place sa socializezi online?Aplica pentru model part-time si programeaza un interviu chiar azi:) **5.000 €;** ☎0765.640.271 hr@studio-27.ro

52. **Fete** vrei sa ai cel mai mare procent real de pe piata si sa fii 100% in legalitate?Te sustinem cu 500$, bonus de bun venit, pe loc la semnarea contractului; **7.000 €;** ☎0765.640.271 hr@studio-27.ro

53. **Fete** / modele Alege BeYou Studio pentru a beneficia de venit garantat 5000 Lei/ Luna, comision 80% in prima luna, bonus de angajare 300$, plata zilnic/bilunar, comision 50-80% net; **5.000 L;** ☎0766.905.905/ 0730.872.297

54. **Fete** frumoase +18 ani dornice de castiguri rapide Germania, casa privata ,la granita Luxemburg si Franta Villa Verona Saarlouis, angajam tinere cu astect placut 18 + .Oferim siguranta si seriozitate castigturi deosebite,clientela formata. detalii in lb romana la tel sau mail; www.villa-verona.de ☎00491734618219 jobs@villa-verona.de

55. **Fete** frumoase, +18 ani dornice de castiguri rapide Germania, casa privata ,la granita Luxemburg si Franta Villa Verona Saarlouis, angajam tinere cu astect placut 18 + . Oferim siguranta si seriozitate castigturi deosebite,clientela formata. detalii in lb romana la tel sau mail; www.villa-verona.de ☎00491734618219 jobs@villa-verona.de

56. **Fete** pentru activitate online. Alege BeYou, venit lunar garantat 5000 lei, bonus de angajare 300 $, comision 50-80%. Este momentul sa-ti castigi independenta, scapa de prejudecati si ia atitudine. Suna si programeaaza un interviu, **5.000 L;** ☎0763.089.972/ 0730.872.297/ 0766.905.905

57. **Fete** pentru masaj, personal fete pentru masaj de relaxare, somatic din Bucuresti sau provincie, nu e necesara experienta, posibilitate diploma, cazare gratuita, castiguri substantiale, salon lux, clientela formata; **2.500 €;** ☎0725.319.598/ 0725.319.598 blue.moonline@yahoo.ro

58. **Fete** pentru salon masaj Centru Istoric cu vad excelent, cu minim 15-20 masaje pe noapte, angajeaza fete cu aspect fizic placut pt masaj. Comisionul este mare, plata pe loc, clientii doar straini, **3.000 €;** ☎0764.750.336

59. **Fete** peste 18 ani pt. poze si filme usor de facut, plata pe loc, 200 ron/zi. Trimiteti poze recente la email. Rog seriozitate **200 L;** ☎0735.440.788/ 0746.571.012 admin@adultmedia.ro

60. **Fete** si baieti, conversatii online bonus angajare 950 $. Te-ai saturat sa muncesti fara folos, iti doresti propria masina, visezi la o viata mai buna, la noi se poate. Totul depinde doar de tine; ☎0764.093.085/ 0756.302.730 office@bestwebstudio.ro

61. **Fete,** modele -salariu garantat de minim 2500 ron, oferim profile full foto+video, locatie centrala, internet de mare viteza, trainning, confidentialitate, comision progresiv 50%-70%, bonusuri de performanta. Posibilitate cazare; **4.000 €;** ☎0728.450.828 office@legendstudio.ro

62. **Fete,** modele BeYou Studio comision 80%. Vrei sa ajungi un model bun cu venituri de peste 10.000$ / luna ? Ai minim 18 ani si un aspect fizic placut? Programeaaza un interviu si vezi diferenta. Bonus de angajare 300 $; ☎0763.089.972/ 0730.872.297 office@beyou-studio.ro

63. **Fete,** modele online Alege BeYou Studio si beneficiezi de 80% comision in prima luna, 5000 lei venit garantat/ luna. Nu te multumi cu putin, si tu poti atinge incasarile dovedite in poze. Pozele sunt reale, **5.000 L;** ☎0763.089.972/ 0730.872.297 office@beyou-studio.ro

64. **Fete,** modele online. Probleme cu banii? Noi te ajutam sa castigi lunar peste 3.000 de dolari. Cel mai bun studio de videochat din Bucuresti angajeaza. Nu conteaza varsta sau aspectul, conteaza dorinta de a face bani; ☎0766.016.639

65. **Fete,** modele, salariu garantat de pana la 4.000 ron. Ti-ai dorit dintotdeauna un job unde tu sa fii propriul tau sef, sa ai venituri reale intre 1.000$ si 5.000$, Ai nevoie de plata zilnica, site-uri cu trafic, promovare, daca da, te asteptam, **4.000 €;** ☎0728.450.828 office@legendstudio.ro

66. **Fete,** modele, salariu garantat de pana la 4000 Lei, comision progresiv 50%-70%, 200 $ bonus de recomandare, vacante oferite in functie de performanta, procent de 100 % pentru prima perioada **5.000 €;** ☎0728.450.828 office@legendstudio.ro

67. **Fete,** studente schimba-ti viata in bine si alege sa castigi de 10 ori mai mult. Empire Studio cauta fete cu/ fara experienta, varsta minima 18 ani, indiferent de nivelul cunostintelor de limba engleza **5.000 L;** ☎0769.839.200 mihaela.empire@gmail.com

68. **Fete,** vrei sa ai castiguri de peste 5000$ pe luna Echipa Exquisite Models isi mareste echipa ! Daca esti o persoana care vrea sa aiba un job flexibil si foarte bine platit, noi suntem solutia. **5.000 €;** ☎0749.171.040 tmagency1@gmail.com

69. **Fete.** Salon masaj erotic cu vechime si clienti formati, angajeaza fete pt. masaj si receptionera cu experienta. Program de seara. Se ofera CM+ salariu+ comision; ☎0761.032.166

70. **Gorgonize** Social angajeaza personal feminin Modele online. Program la alegere. Bonus angajare 1800 lei. Cadou 400 lei. Salariu garantat 4000 lei + comision pana la 70%. Avansare rapida. Confidential 100%. Locatii multiple in Bucuresti, **22.500 L;** ☎0760.657.114/ 0770.671.462 gorgonize@yahoo.com

71. **Hostess** online Legend Studio, studio de videochat de top din Bucuresti, anunta scoaterea la concurs a postului de hostess online. Postul se adreseaza exclusiv persoanelor de sex feminin, **4.000 €;** ☎0728.450.828 office@legendstudio.ro

72. **Hostess** Online Stim cat este de important sa ai un venit constant si satisfacator. ☎0751.124.276 hr@unicornagency.ro

73. **Hostess** online Legend Studio Legend Studio, studio de videochat de top din Bucuresti, anunta noi angajari pentru posturi de hostess online. Postul se adreseaza exclusiv persoanelor de sex feminin.www.legendstudio.ro **4.000 €;** ☎0728.450.828 office@legendstudio.ro

74. **Hostess** online, semneaza contract cu ShelbaStudio si castiga garantat 3500-7500 lunar, decontam chiria integral in Bucuresti, oferim bonus 1050$ la angajare, abonament fitness si spa. Program optional. **6.580 €;** ☎0729.496.496/ 0785.496.496 shelbastudio@gmail.com

75. **Insomnia** Massage@Spa, Salonul de masaj erotic Insomnia Massage situat in centrul Bucurestiului, zona Unirii, cauta modele cu sau fara experienta care doresc sa colaboreze cu o echipa de profesionisti, **2.000 €;** ☎0771.201.527 contact@insomniamassage.ro

76. **Job** Germania Daca vrei sa faci parte din echipa uneia dintre cele mai renumite agentii de escorte din Germania, te asteptam sa ne contactezi. Cautam fete sociabile. Programul este foarte lejer, asiguram transport, **10.000 €;** ☎00417991107 22 alina77@gmx.ch www.russianbabes-escort.de

77. **Job,** vrei independenta financiara? online, salariu fix 2000 lei, fara target, comisioane, siteuri noi, trafic. fara reguli/amenzi stupide, oferim contract de munca, training, posibilitate avansuri, bonus angajare, **2.000 L;** ☎0746.387.246 angajari@sheebastudios.ro

78. **Legend** Studio- Modele socializare online postul se adreseaza exclusiv persoanelor de sex feminin. www.legendstudio.ro, **4.000 €;** ☎0728.450.828 office@legendstudio.ro

79. **Lorrete** Studio Angajam modele cu sau fara experienta, varsta minim 18. Doresti venituri suplimentare? Atunci vino sa lucrezi in echipa noastra, echipa tanara si cu experienta in domeniu. Comision 50-70%. ☎0735.896.554 constantinlaurentia2018@gmail.com

80. **Masaj** daca esti fara inhibitii si vrei castiguri rapide si consitente te asteptam alaturi de colectivul nostru clientela 90% straini, comision 50%, plata la zi, oferim cazare gratuit, varsta minim 18 ani; **5.000 €;** ☎0724.618.784/ 0735.670.108

81. **Masaje** de relaxare Tehnician maseur arta in masajele de relaxare totala, masaje sportive, celulita, efectuez masaj dnilor si doamnelor pe masa cu ulei special, tot corpul, ceafa, gambe, muschii încordati, dureri lombare, **100 L;** ☎0732.792.071/ 0732.792.071

82. **Maseuza** salon cu vechime adevarata, nu vorbe; situat central, clienti straini, personal placut, se ofera cazare la cerere, programul il facem impreuna, plata pe loc, daca esti serioasa, te asteptam la noi pt. detalii. **5.000 €;** ☎0767.554.513

83. **Maseuza,** pachet salarial peste 2300 ron (fix, procent, carte munca 8 ore), zona Titan, clientela selecta, ambianta placuta, colectiv de munca placut, program 1 zi cu o zi, 1 weekend cu un weekend. **2.300 L;** ☎0733.814.616

84. **Maseuze** angajam pt salon cu vechime de 9 ani pe piata fete cu bun simti si aspect fizic placut, experienta in arta masajului este un atu se lucreza cu 80% straini bani se fac din prima seara. Urgent; ☎0756.239.616

85. **Maseuze** dorim sa ne completam echipa cu cateva domnisoare atragatoare si joviale. Daca esti hotarata sa castigi peste 4000 lei pe luna, sa iti pui in valoare atu-urile feminine, asteptam sa ne suni. **4.000 L;** ☎0748.111.333/ 0743.750.740 confidential148@yahoo.com

86. **Maseuze** Te invitam sa te alaturi echipei noastre de elita ! Cea mai buna alegere pentru venituri excelente. Iti oferim un mediu de lucru profesional, contract cu carte de munca, salariu motivant si cele mai bune comisioane de pe piata. Aplica acum www.monamour-masaj.ro/angajari **3.000 €;** ☎0732.889.966

87. **Maseuze** cu sau fara experienta Sweet Touch. Locatie centrala, la vila. Zona spa cu jacuzzi, cafe-bar. Curat, civilizat, legal, cauta fete frumoase si cu bun simt, la fel ca cele existente ☎0731.398.991/ 0751.770.600 salonsweettouch@yahoo.com

88. **Maseuze** cu/fara experienta, alaturate echipei noastre de profesioniste. Cea mai buna alegere pentru venituri wooow. Comisioane 100-200 lei/h. Pentru noi nu esti angajata, esti partener de afaceri; **10.000 L;** ☎0720.114.488 office@confidential.ro

89. **Maseuze** salon Attraction Club Massage, urgent , cu sau fara experienta, strict masaj, fara contact sexual de niciun fel, comisioane incepand de la 90 lei; program in ture, 2 zile libere/sapt. Plata la zi, castiguri lunare 2.000 euro. **2.000 €;** ☎0760.109.080 hr@premiumentertainment.ro

90. **Maseuze** salon masaj erotic Constanta. Local de lux, salon de masaj erotic, contact bar , dame de companie ,angajeaza urgent doamne/ domnisoare cu varsta min 18 ani. Se ofera contract de munca, cazare gratuita castiguri substantiale; ☎0728.481.305 mclaire525@yahoo.com

91. **Maseuze** salon Piata Iancului, urgent cu sau fara experienta, strict masaj, fara contact sexual de niciun fel, comisioane incepand de la 90 lei; program in ture, 2 zile libere/sapt. Plata la zi, castiguri lunare 1500 euro. **1.500 €;** ☎0760.109.080 hr@premiumentertainment.ro

92. **Maseuze** si hostess Salon zona rond Kogalniceanu angajeaza maseuze si hostess conditii atractive si legale. Vino si alaturate unui colectiv placut unde poti face bani usor si total legal. Exclus sex! **3.500 €;** ☎0736.535.000/ 0736.535.000 mihainick@gmail.com

93. **Maseuze,** cele mai bune comisioane La Mon Amour Massage. Esti tanara, frumoasa, senzuala, lipsita de prejudecati si in cautarea unui venit consistent? Te invitam sa te alaturi echipei noastra de elita, cu 10 ani de experienta! Mon Amour Massage, cel mai important furnizor de servicii de masaj erotic de lux din Bucuresti, este mereu in cautare de noi talente care sa se alature echipei noastre de maseuze de elita. **3.000 €;** ☎0732.889.966/ 021.316.88.38 manager@monamour-masaj.ro

94. **Menajera** caut tanara fara prejudecati pentru menaj 1 zi/saptamana, plata imediat. Rog scurta prezentare si alte detalii pe whatsapp, email sau tel. Multumesc, **180 L;** ☎0732.953.445 augustinokok@yahoo.com

95. **Model** online Hai in echipa JustYou. Bonus angajare 1800 L, salariu 5128 L+ procent. Program flexibil si locatii la alegere. Costumatii gratuite. Puncte de lucru in sectoarele 1,2,3,4 si 6. Contactati-ne non-stop. **5.128 L;** ☎0745.651.791/ 0770.752.856 officejustyou@gmail.com

96. **Model** online la JustYou. Promovare rapida. Bonus angajare pana la 4100, salariu 5128 L procent. Program flexibil si locatii la alegere. Costumatii gratuite. Contract de munca. Contactati-ne. Decontam taxiul pentu interviu, **5.128 L;** ☎0770.752.856/ 0745.651.791 officejustyou@gmail.com

97. **Model** videochat Legend Studio isi mareste echipa. Avem locuri disponibile pentru cinci fete serioase, dornice de evolutie si independenta financiara. **4.000 €;** ☎0799.427.958 office@legendstudio.ro

98. **Modele** Oasis Studio ofera salariu fix 3000 lei daca indeplinesti anumite conditii. Bonusuri de angajare, outfituri cadou, plata bilunara, comision intre 50%-80%; **3.000 L;** ☎0756.798.558 office@oasis-studio.ro

99. **Modele** Vrei un job interactiv care iti ofera independenta financiara si un program flexibil? Daca ai peste 18 ani te asteptam in echipa EliteLook. Aplica astazi si primesti 200$ bonus de angajare. **3.000 €;** ☎0748.988.898 ask@elitelook.ro

100. **Modele** baieti videochat TeamVision Studio angajeaza modele baieti, cu sau fara experienta, minim 18 ani, limba engleza conversational scris si vorbit, aspect fizic placut, cunostinte pc minime, vesel si sociabil, venit procentual. **3.500 €;** ☎0746.368.630/ 0746.847.466 contact@teamvisionstudio.ro

101. **Modele** baieti videochat TeamVision Studio angajeaza modele baieti, cu sau fara experienta, minim 18 ani, limba engleza conversational scris si vorbit, aspect fizic placut, cunostinte pc minime, vesel si sociabil, venit procetual. **3.000 €;** ☎0746.368.630 contact@teamvisionstudio.ro

102. **Modele** feminine cu sau fara experienta online salariu fix 2.000 L, fara target, comisioane, siteuri noi, trafic, fara reguli/ amenzi stupide. Oferim contract de munca, training. Posibilitate avansuri. Bonus angajare platit imediat, **2.000 L;** ☎0746.387.246 angajari@sheebastudios.ro

103. **Modele** feminine cu sau fara experienta online salariu fix 2000 lei, fara target + comisioane, siteuri noi, trafic. Fara reguli/ amenzi stupide. Oferim contract de munca, training. Posibilitate avansuri. Bonus angajare platit imediat, **2.000 L;** ☎0746.387.246 angajari@sheebastudios.ro

104. **Modele** feminine cu sau fara experienta online, salariu fix 2000 L, fara target, comisioane, siteuri noi, trafic, fara reguli/ amenzi stupide. Oferim contract de munca, training. Posibilitate avansuri. Bonus angajare, **2.000 L;** ☎0746.387.246 angajari@sheebastudios.ro

105. **Modele** feminine cu sau fara experienta online, salariu fix 2000 Lei, fara target, comisioane, siteuri noi, trafic. fara reguli/ amenzi stupide, oferim contract de munca, training, posibilitate avansuri, bonus angajare, **2.000 L;** ☎0746.387.246 angajari@sheebastudios.ro

106. **Modele** feminine cu sau fara experienta vrei independenta financiara, Studio Belleboudoir ofera trei variante de salariu, salariu fix fara target, salariu plus comision, comision. Te asteptam la noi, bonus angajare; **3.000 €;** ☎0746.387.246

107. **Modele** feminine cu sau fara experienta, online, salariu fix 2.000 lei, fara target +comisioane, siteuri noi, trafic. fara reguli/ amenzi stupide, oferim contract de munca, training, posibilitate avansuri, bonus angajarewww.sheebastudios.ro **2.000 L;** ☎0746.387.246 angajari@sheebastudios.ro

108. **Modele** feminine cu sau fara experienta. Salariu fix 2000 lei fara target, comisioane, siteuri noi, trafic, fara reguli/amenzi stupide. Oferim contract de munca, training. Posibilitate avansuri. Bonus angajare platit imediat, **2.000 L;** ☎0746.387.246 angajari@sheebastudios.ro

109. **Modele** fetish online Teatru Studio cauta modele fetish, pentru sesiuni online de videochat. Oferim experienta, profesionalism, decor, trainer personalizat, recuzita specifica acestui domeniu cu mare potential financiar ☎0768.663.448 teatru.studio@yahoo.com

110. **Modele** fetish, program flexibil, legalitate DarkAngelStudio cu sediul in Bucuresti, Piata Muncii, angajeaza modele fetish non-adult, locatie lux, decoruri, tinute, sedinte foto profesionale, carte de munca, legalitate. Alege sa castigi bani,

111. **Modele** online Supreme Studio iti ofera castiguri intre 3.500$- 7.800$ lunar. Bonus angajare 700$. Program optional. Plati oferite zilnic, saptamanal, bilunar. Puncte de lucru: Unirii, Crangasi, Obor, Universitate, **7.800 €;** ☎0728.611.611/ 0768.515.515 supremeoffice@yahoo.com

112. **Modele** online fete/bonus angajare ai nevoie de bani rapid, vrei site-uri cu trafic mare, ai nevoie de promovare, daca da, te asteptam. Locatie centrala, tura la alegere, experienta nu este necesara; **3.000 €;** ☎0746.387.246

113. **Modele** online la Rich Girls Studio Vrei un job cu venituri garantate de 5.000 lei pe luna? Job stabil si bine platit pentru doamne si domnisoare de peste 18 ani, 100% procent din incasari in prima luna, **5.000 L;** ☎0722.101.020 hr@richgirls-studio.ro

114. **Modele** online pentru NaughtyKats personal feminin cu/fara experienta. Salariu 6000 lei + procent 50%-70%. Bonus 900$. Program optional. Locatii in toate sectoarele. Decontam fitness, spa, solar ,gene, unghii, interventii estetice; **6.000 €;** ☎0770.456.112/ 0784.458.616 studionaughtykats@gmail.com

115. **Modele** online, bonus angajare online, salariu fix 2000 L, fara target + comisioane, siteuri noi, trafic, fara reguli/ amenzi stupide. Oferim contract de munca, training. Bonus angajare platit imediat, **2.000 L;** ☎0746.387.246 angajari@sheebastudios.ro

116. **Modele** online, fete/cupluri, nu mai poti lucra de acasa, te asteptam la noi. Locatie centrala, tura la alegere, salariu fix, comisioane, fara reguli stupide/amenzi. Bonus angajare, make up asigurat. Siteuri noi, trafic asigurat, **3.000 €;** ☎0746.387.246

117. **Modele** online, Piata Muncii Legend Studio angajeaza fete cu sau fara experienta pentru sesiuni online, program la alegere, sedinte foto gratuite, suport 24/24. Zona ultracentrala, plata zi/ saptamana/ bilunar. Fa-ne

LOCURI DE MUNCĂ

160. **New** Blue Up. Cautam fete dragute care doresc sa castige bani si care lucreaza legal cu varste intre 18-40. Pentru mai multe detalii va asteptam la nr. 0041792983079 cu whatssapp. **10.000 €;** ☎0041435424670/ 0041792983079 info@newblueup.ch

161. **Oasis** Studio angajeaza admin, trainer, suntem un studio cu echipa exclusiv feminina care isi mareste efectivul **3.000 L;** ☎0756.798.558 office@oasis-studio.ro

162. **Personal** v-am creat cele mai luxoase conditii pentru munca, relax si desfasurarea activitatii legal cu carte munca. Va punem la dispozitie: piscina exterioara, sauna, jacuzzi, aparate fitness, locuri de fumat si luat masa, gratar, terasa etc. **5.000 €;** ☎0727.646.456 royalplace.massage@gmail.com

163. **Personal** feminin, videochat castiguri 2000-7000/luna, bonus pana la 1000$ la angajare, costumatii gratuite, decontam chiria integral,contract de munca, cadouri saptamanale; **5.000 €;** ☎0729.496.496/ 0785.496.496 shelbastudio@gmail.com

164. **Personal** fete masaj, somatic, plata zilnic din comision, oferim si cazare pentru provincie, calificari pentru masaj, conditii excelente, experienta nu este necesara, exclus sex. Carti de munca, salon lux, vila, **3.000 €;** ☎0724.168.007 mihainick@gmail.com

165. **Personal** salon de masaj, exclus relime, salon de masaj angajeaza doamne sau domnisoare cu sau fara experienta. Se ofera cazare si salariu atractiv, comision 50% cu contract de munca. Garantez 3000 pe luna, rog seriozitate , va astept; **3.000 €;** ☎0740.363.259 Popa_popa@yahoo.com,

166. **Personal** videochat, vrei sa lucrezi fara stres, reguli stupide? Vrei contract de munca? Ai nevoie de plata zilnica, siteuri cu trafic, promovare? Bonus angajare real 1.000 lei, experienta nu este necesara. **4.000 €;** ☎0728.450.828 office@legend-studio.ro

167. **Personal,** Roxanne Massage, angajeaza 2 tinere cu aspect fizic placut si ingrijit, conditii legale de munca, program de noapte, paza si protectie. **2.000 €;** ☎0735.651.849

168. **PrivattStudio** Girl,TS,GAY) Angajam fete si TS pentru video-chat Cu sau fara experienta) . Cerinte: Nivel de engleza "conversational" Varsta peste18 ani. Programul este foarte flexibil! ☎0763.174.683/ 0760.387.829 simonacaldirannn@gmail.com

169. **Receptionera** pt. salon de masaj. Salariu atractiv + comision. Aspect fizic placut, engleza nivel mediu, experienta este necesara rog si ofer seriozitate. Castigurile depasesc 2.500 L pe luna, **2.000 L;** ☎0756.239.616

170. **Rich** Girls Studio, vrei un job cu venituri garantate de 5.000 lei pe luna? Job stabil si bine platit pentru doamne si domnisoare de peste 18 ani. 100% procent din incasari in prima luna; **5.000 L;** ☎0722.101.020 hr@richgirls-studio.ro

171. **Studio** angajeaza modele pentru video program flexibil. Bonus de angajare. Outfituri cadou. Primesti bonus de 200$ daca ne recomanzi unei prietene. Salariu de 90 euro/ora. (tarif. 1,5 e/min+tva). ☎0900.310.110

172. **Studio** de masaj din Elvetia cauta femei 18-45 de Studio de masaj din Elvetia cauta femei 18 -45 . Suntem in zona bogata a Elvetiei,granita cu Liechtenstein. Multi clienti si cu bani . Se pot castiga o multime de bani chiar si fara sex ! **8.000 €;** ☎+41799110722 metzger.ma@gmx.ch

173. **Studio** Gorgonize angajam modele online dinamice si motivante. Oferim salariu garantat pana la 6000 lei, bonus angajare pana la 3200 lei, bonus costumatii si va oferim un program flexibil, **6.000 L;** ☎0760.657.114 gorgonize@yahoo.com

174. **Sweet** Touch angajeaza maseuze cu sau fara experienta. Locatie centrala, la vila. Zona spa cu jacuzzi, cafe-bar. Curat, civilizat, legal, cauta fete frumoase si cu bun simt, la fel ca cele existente; **2.000 €;** ☎0731.398.991/ 0751.770.600 salon-sweettouch@yahoo.com

175. **Tinere** 18 ani+, dasatoare New Blue Up- Saunaclub- Elvetia Zurich,ofera locuri de munca legale pentru salariu atractiv, conditii deosebite, cazare, acte.Castigi bani din prima zi. Informatii in lb. romana la tel./ WhatsApp, www.newblueup.ch **10.000 €;** ☎0041435424670/ 0041792983079 info@newblueup.ch

176. **Tinere** 18 ani+, dasatoare New Blue Up- Saunaclub- Elvetia Zurich,ofera locuri de munca legale pentru salariu atractiv, conditii deosebite, cazare, acte.Castigi bani din prima zi. Informatii in lb. romana la tel./ WhatsApp, www.newblueup.ch **10.000 €;** ☎0041435424670/ 0041792983079 info@newblueup.ch

177. **Tinere** -Club Imperium Club Imperium angajeaza in conditii legale, tinere atragatoare, sociabile, aspect fizic placut, minim 18 ani, ca dame de companie. Oferim permis de munca, cazare gratuita in conditii de lux si 60 % din venituri. Angajam si dansatoare profesioniste, minim 18 ani, aspect fizic placut. Pentru dansatoare se ofera contract de munca pentru minim 30 de zile si un salariu garantat de 1500 CHF / luna, la care se adauga diferite bonusuri procentuale. Asiguram cazare gratuita in conditii de lux si venituri substantiale. Pentru mai multe detalii, apel, beep, sms, email. Informatii in limba romana. www.club.imperium.ch ☎0040786615297/ 0041796454360 info@club-imperium.ch

178. **Tinere** 18-40 pt masaj sau animatie club, discretie colectiv prietenos, angajam, calificam, cazam tinere 18- 40 ani pentru masaj erotic sau/si dans, hostess. Seriozitate si siguranta, brand de 12 ani. 50-150 lei/ora. **9.000 €;** ☎0730.222.270/ 0732.119.900

179. **Tinere** 18-40 pt masaj sau animatie club, discretie oferim cazare, calificare si angajare legala ptr domane si domnisoare pe postul de maseuza. 3 Saloane cu vechime 15 ani in centrul Bucurestiului. Castiguri peste 2000 euro/luna **3.000 €;** ☎0730.222.270/ 0720.057.901

180. **Tinere,** modele online, studio videochat Bucuresti - Rich Girls ofera cel mai mare procent net de pe pata. Cei mai buni trainneri te vor promova si te vor ajuta sa castigi peste 10.000 $, program flexibil, 100% legal, ☎0722.101.020 hr@richgirls-studio.ro

181. **Tinere,** modele online. Studio Rich Girls ofera cel mai mare procent net de pe piata. Cei mai buni traineri te vor promova si te vor ajuta sa castigi peste 10.000 $. Program flexibil; ☎0722.101.020 hr@richgirls-studio.ro

182. **Trainer** admin videochat Decebal, Legend Studio ofera un pachet salarial atractiv. Cautam personal feminin, cu experienta pe un post similar ca model, trainer sau admin ☎0728.450.828 office@legendstudio.ro

183. **Trainer** videochat Empressv Studio, angentie modele online angajeaza trainer videochat; **3.000 L;** ☎0786.513.007 office@blackvstudio.ro

184. **Trainer,** admin modele online cu experienta in domeniu ca model/trainer. Program 8 ore/zi. Bonuri de masa, bonusuri de performanta, colectiv tanar, mediu de lucru placut. Locatie: Aparatorii Patriei, Berceni. ☎0746.368.630/ 0746.847.466 contact@teamvisionstudio.ro

185. **Trainer,** personal feminin pentru Echipa Unicorn Agency. Ne dorim o persoana entuziasta, implicata si sincera care sa faca parte din staff-ul nostru ☎0751.124.276 hr@unicornagency.ro

186. **Trust** Studio angajeaza trainer Cautam colega/ coleg Cerinte: limba engleza scris/vorbit la nivel avansat; Disponibilitate 40 h pe saptamana. Experienta in domeniu pe un post de trainer/ admin/ model constituie un avantaj. **2.500 L;** ☎0761.508.070 office@trust-studio.ro

187. **Trust** Studio angajeaza trainer Cerinte: limba engleza scris/ vorbit la nivel avansat;Disponibilitate 40 h pe saptamana. Experienta in domeniu pe un post de trainer/ admin/ model constituie un avantaj. Cunostinte pc, **2.500 L;** ☎0761.508.070 office@trust-studio.ro

188. **Videochat** Models Fete, gay si transex odele videochat. Aparatura performanta, support 24/7, camera individuale, sedinte foto profesionale. Plata se face la zi, saptamanal, bilunar sau lunar. Locatie centrala. **3.000 €;** ☎0760.387.829

189. **Villa** Venezia- job for you. Germania. Joburi pt tinere 18+ cu /fara experienta care doresc sa lucreze intr-o ambianta eleganta. Vrei sa castigi multi bani? Si sa lucrezi intr-un mediu placut? Atunci ai ajuns la locul potrivit, oferim discretie absoluta si conditii de top. Mediu de lucru placut si cooperare loiala. Cerem si oferim seriozitate. Vrei sa faci parte in echipa noastra? Atunci trimite-ne pozele tale recente pe what-up, viber sau e-mail. www.villa-venezia.de; ☎00491511573549 5 jobsforgirls@villa-venezia.de

190. **Vino** si tu in echipa noastra, avem sute de modele fericite, sustinem cu mandrie ca suntem cel mai serios studio de videochat. Oferim cele mai mai mari comisioane (reale) de pe piata. Castiguri minim garantate si program de lucru preferential ☎0785.709.805

Cereri muncă

1. **Acord** ingrijire persoanelor varstnice imobilizate sau greu deplasabile, cu program intern. Rog multa seriozitate; ☎0785.600.552

2. **Acord** ingrijire persoanelor varstnice imobilizate sau greu deplasabile, cu program intern. Rog multa seriozitate; ☎0785.600.552

3. **Administrativ** tanara serioasa, doresc colaborare job part time in administrativ. Engleza, scris, citit, vorbit nivel conversational. Rog oferte serioase si concrete pe e-mail: colaborare2017@gmail.com colaborare2017@gmail.com

4. **Agent** vanzare livrari marfa Bucuresti-Ilfov; ☎0733.671.928

5. **Ajutor** teme pentru elevi clasele I-IV. Economist cu experienta 10 ani, rabdare si atenta la detalii, meditez la pret avantajos elevi din clasele primare la domicilul meu. Ofer seriozitate si rezultate pentru copilul dumneavoastra. ☎0723.580.419 florentinapopescu20@yahoo.com

6. **Barbat, 62 ani, solicit angajare pentru diferite munci usoare sau ajut persoane in varsta, bolnave, ca agent de paza numai de zi; ☎0753.083.463**

7. **Bona,** ingrijesc copil de la 1 an sau varstnic(a), Sebastian, 13 Septembrie, Ghencea, Drumul Taberei, Panduri, program L-V-8 ore/zi; ☎0720.738.181

8. **Caut** urgent de munca urgent, de noapte o zi cu o zi, oriunde in Bucuresti Ilfov ☎0768.500.865

9. **Doamna** 54 ani fac menaj 1-2 zile pe saptamana; ☎0751.366.745

10. **Doamna** 54 ani, studii postliceale, fara obligatii caut serviciu. Pot lucra si in alta localitate. Cer si ofer seriozitate; ☎0738.259.609

11. **Doamna** corecta, serioasa, bucuresteanca, experienta si vechime in ingrijirea copiilor, ma angajez bona la copii de orice varsta; ☎0752.026.975

12. **Doamna** face curat part time in case, vile, apartamente, garsoniere in Bucuresti; ☎0730.833.998

13. **Doamna** ingrijesc bolnav/ bolnava, tratament, mancare, plimbare, conversatie, doresc seriozitate, cu recomandare, sector 2-3; ☎0730.317.982

14. **Doamna,** 63 ani, serioasa, nefumatoare, fara vicii, doresc sa ingrijesc batrana (intern). Rog seriozitate; ☎0730.982.354

15. **Domn** caut de lucru agent paza, curatenie, mentenanta cladiri, intretinere, reparatii electrice, sanitare, zugraveli, diverse; ☎0737.140.584

16. **Doresc** sa ma angajez ca femeie de serviciu; ☎0770.988.002/ 0770.988.092

17. **Femeie de servici; ☎0738.650.272**

18. **Fosta** invatatoare, doresc sa lucrez ca bona; ☎0727.239.301

19. **Inspector** resurse umane, experienta 20 ani colaborez cu firme: administrare personal, Revisal, intocmire documente resurse umane, salarizare, consultanta legislatia muncii, regulament intern, CCM, etc. Colaborez si cu firme de contabilitate. ☎0721.487.130 resumane.hr@gmail.com

20. **Instalator,** 30 de ani experienta, doresc angajare Asociatie proprietari sau persoana fizica, full-time / part-time; ☎0721.545.897

21. **Invatator-** profesor acord supravegh ere scolari mici, teme, evaluari, concursuri, probleme de adaptare scolar - educationale, meditatii; ☎0740.010.067/ 0771.095.775

22. **Maistru** constructii, foreman, caut angajare în domeniul construc?ii montaj Ultimul loc de munca a fost la Cipa Denmark asociat al Copenhagen Metro Team. Am executat lucr?ri de constructii de metrou la M2, M3. ☎0769.570.919 sivi-uleonte866@yahoo.ro

23. **Masiniste,** atelier croitorie angajeaza masiniste in triplok si liniara . Salariu motivant, carte de munca, program de 8 ore.Atelierul este situat in zona Baicului pe linia autobuzului 143; ☎0736.365.066

24. **Menajera** part-time, gatit, ofer servicii de curatenie si menaj, part-time + gatit daca este necesar in apartamente/case, dupa ora 11.Valabil pt familii.Rog seriozitate. ☎0770.522.016

25. **Muncitori** in constructii, calificati si necalificati. ☎0775.159.279 info5802@gmail.com

26. **Operator** masini comanda numerica SC Royal Expert Design SRL, societate specializata in prelucrarea elementelor metalice si realizarea sistemelor metalice de trasee de cablu, angajeaza operator CNC. **35 L;** ☎0720.057.100 laurentiu.zahiu@royal-ed.ro

27. **Pensionar,** 59 ani, permis categoria B, transport copii la parinti, scoli, gradinite sau la familii cu necesitati, cu autoturism propriu sau al solicitantului. Prefer si angajare in alt domeniu, doar part-time; ☎0765.264.587

Imobiliare vânzări GARSONIERE

28. **Pensionar,** 60 ani, inginer, doresc job part time (full time), reprezentare vamala (terestra, aeriana,maritima), achizitii, licitatii, logistica, transporturi, legatura cu institutiile statului si bancare. Ofer si cer seriozitate. ☎0722.508.748 claudiutapu@hotmail.com

29. **Personal** bistro Bistro, locatie pozitionata in inima capitalei, pe malul Dambovitei, recruteaza peronal: bucatar, ajutor bucatar, barman, ajutor barman, ospatar, picol, femeie serviciu. P.R. Hostess. **400 €;** ☎0736.111.666/ 0723.389.918

30. **Personal,** ospatarite, barmani si bucatari. Pentru detalii contactaii-ne. ☎0724.661.462

31. **Profesoara** pensionara, fac lectii si supraveghez copil scolar; ☎0728.833.660

32. **Proiectant** desenator AutoCad, Compania RED, cu punctul de lucru in Popesti Leordeni, specializata in prelucrarea elementelor metalice si realizarea de sisteme metalice de trasee de cablu angajeaza proiectant-desenator AutoCad; **35 L;** ☎0720.057.100 laurentiu.zahiu@royal-ed.ro

33. **Receptioner** si camerista hotelul cota 1400 din Sinaia angajeaza receptioner si camerista. Se ofera cazare si masa. Relatii la tel. sau mail office@hotel-cota1400.ro. ☎0749.033.356 office@hotel-cota1400.ro

34. **Serios,** 48 ani, detin permis cat. B, doresc angajare; ☎0737.224.725

35. **SOFER** categoria B, nefumator, experienta peste 25 ani, serios, responsabil, muncitor si discret, doresc angajare numai cu contract de munca, ☎0723.712.287 ion_ochialbi@yahoo.com

36. **Sofer** categoria B, angajez sofer categoria B cu programul de lucru de la 08:00 la ora 17:00; ☎0766.510.009 cristina_elena077@yahoo.com

37. **Sofer** de familie, barbat 61 ani, sanatos, ingrijit, asigur corectitudine si loialitate totala, casatorit, experienta sofat 32 ani zilnic imi ofer servicille ca sofer personal, de familie, pentru copii, cu auto personal sau nu ☎0723.993.153

38. **Spalator** auto cu experienta caut job stabil. Operatiuni curatare tapiterii auto. Polish auto inclusiv faruri ☎0727.235.995 GeorgeGeorgescu@gmail.com

39. **Sudori** MIG/MAG si lacatusi confectii metalice, program full time cu experienta, in conditii atractive de munca si salarizare.Punctul de lucru se afla in localitatea Popesti Leordeni. **35 L;** ☎0720.057.100 laurentiu.zahiu@royal-ed.ro

40. **Tinichigii** ventilatie, lacatusi mecanici pentru confectionat si montat tubulatura de ventilatie. ☎0722.720.302 instalvent@yahoo.com

3 Imobiliare vânzări

Garsoniere

1. **1 Decembrie** 1918 dec., et. 1/2, 41 mp, 2018, dezvoltator, garsoniera spatiosa si eficient compartimentata cu boxa la subsol inclusa in pret, in imobilul P+2 la o distanta de doar 12 minute de metrou 1 Decembrie 1918. Pretul nu contine TVA 5% **44.900 €;** ☎0724.808.488/ 0728.005.842 george.t@star-construct.ro

2. **1 Decembrie** 1918, 15 mp, particular vand gars. cf. 3, et. 1, **15.000 €;** ☎0729.450.527

3. **1 Decembrie** 1918, 15 minute metrou, dec., et. 4/4, 31 mp, 2016, Gura Sirului, bloc cu pod, totul nou, gresie, faianta, parchet, termopane, usa metalica, centrala, libera, toate actele, **33.500 €;** ☎0728.777.132 office@ramax.ro

4. **1 Decembrie** 1918, Costin Georgian, Titan, semidec., et. 5/10, 32 mp, 1977, garsoniera deosebita, cf. 1, semidec. 32 mp, 5/10, renovata recent intr-o maniera moderna, bloc reabilitat termic, 2 lifturi, zona cu multiple facilitati si vecinatati. Ideala pentru locuit sau investitie. **41.500 €;** ☎0722.459.956/ 0737.312.021

5. **1 Decembrie** 1918, garsoniera, direct dezvoltator dec., et. parter/4, 30 mp, 2018, Situata la 10 minute de metrou 1 Decembrie si metrou Nicolae Teclu, garsoniera este dec.a cu o suprafata de 29.7mp, este disponibila la parter intr-un ansamblu cu un regim de inaltime de P+4E. **30.000 €;** ☎0756.565.565/ 0731.169.114 office@titanul-nou.ro

6. **1 Decembrie** 1918, metrou 7 min., et. 2/10, 20 mp, bloc reabilitat termic, renovat total. Gars. cf. 2- sporit. Se vinde mobilat si utilat totul este nou. Cine vrea o investitie se inchiriaza imediat. Garsoniera este libera. Este renovata total; **29.000 €;** ☎0752.204.527/ 0733.762.284

7. **1 Decembrie,** Baraj Bicaz, Fiat, particular, et. 5/10, 1979, intrare stradala, vedere spate, usa metalica, usi interior schimbate, gresie, faianta, termopan, negociabil, **38.000 €;** ☎0758.555.557

8. **1 Decembrie,** Titan, comision 0, dec., et. 2/4, 2018, Theodor Pallady, Complex Rezidential, in constructie, finalizare iunie 2019, garsoniere la pretul de 33400, apartament 2camere, 66800, 3camere 78600. Primul bloc este la gri(se poate urmari constructia). **33.400 €;** ☎0742.209.990/ 021.322.92.95 imobiliare121@yahoo.com

9. **1 Decembrie,** Titan, Ozana, dec., et. 2/5, 34 mp, 2018, garsoniera spatioasa si luminoasa, zona 1 Decembrie, spatii comerciale, gradinite, scoli 1 min M 1 Decembrie, constructie noua, finisaje la alegerea clientului, **33.200 €;** ☎0722.468.349

10. **1 Decembrie1918-** N. Grigorescu - Titan- Camil Ressu semidec., et. 8/10, 32 mp, 1986, garsoniera cf 1, bloc linistit/ curat, reabilitat termic, zona deosebita cu facil. multiple: 5min metrou, mijl. transp., Auchan Titan, piete. Ideala pentru locuit/ investitie. Pret neg., **41.800 €;** ☎0737.312.021/ 0722.459.956

11. **1 Mai** piata semidec., et. 5/8, 1984, etaj 5/10, in bloc mixt stradal, reabilitat termic, vedere spre spate. Renovata complet iulie 2018 parcher trafic mediu, gresie rectificata, calorifere, usi interior/ exterior, **59.900 €;** ☎0724.226.342/ 021.312.59.99 cristian@k-imobiliare.ro

12. **11 Iunie** - Parcul Carol semidec., et. parter/1, 29 mp, 1938, garsoniera recent renovata, in vila p+1, libera, **30.000 €;** ☎0799.358.705

13. **13 SEPTEMBRIE** dec., et. 5/10, 41 mp, 1987, 13 Septembrie - Lacul Plopului, bloc 1987, etaj 5/10, dec.a, Su-41 mp, renovata (instalatii schimbate), gresie, faianta, parchet, posibilitate vanzare mobilata **50.000 €;** ☎0723.224.223/ 0749.239.555

14. **Alba** Iulia rond, Burebista, stradal, view deosebit dec., et. 8/9, 40 mp, 1994, bloc mixt, monolit, scara foarte civilizata cu monitorizare/ paza, lift nou, panoarama superba, se vinde mobilata si utilata, ideal investitie, disponibila imediat, vec: Bulevardul Unirii, Decebal, Vitan Mall **68.900 €;** ☎0743.272.303/ 031.420.69.37 office@confortcasaimobiliare.ro

15. **Aleea** Bacau, vand gars. utilata si mobilata, confort 2, **17.000 €;** ☎0747.551.430

16. **Aleea** Stogu, garsoniera, gresie, f, parchet, t, usa metalica, balcon, acte la zi. **10.000 €;** ☎0766.862.569

17. **Alexandriei.** Garsoniere si apartamente. dec., 2018, Cartierul Independentei langa Mega Image si Leroy Merlin va pune la dispozitie garsoniere si apartamente cu 2 si 3 camere. Preturi accesibile. Rate direct la dezvoltator, cash sau credit; **22.000 €;** ☎0720.877.960/ 0733.096.866

18. **Aparatorii** Patriei dec., et. 1/5, 43 mp, 2018, Dezvoltator, vand garsoniera la etajul 1 in Metalurgiei Park, in bloc nou, la 6 minute de statia de metrou Aparatorii Patriei. **39.900 €;** ☎0731.171.007/ 0729.923.486 razvan.marginean27@gmail.com

19. **Aparatorii** Patriei, dec., et. parter/4, 36 mp, 2018, metrou Aparatorii Patriei, garsoniera bloc nou Eden Residence, la cheie cu centrala termica, izolatii, contorizari individuale, finisaje lux, fara comision. Imobil in constructie, Detalii la telefon **32.300 €;** ☎0731.510.862 andrei.vatavu@zonadesud.ro

20. **Aparatorii** Patriei, dec., et. 4/8, 37 mp, 2019, vanzare garsoniera vis-a-vis de Univ. S. Haret la doar 4 min de metrou. Super ansamblu rezidential 4 City Life. Predare la cheie. Finisaje premium. Utilitati bransate individual. Comision 0 **39.920 €;** ☎0722.204.951 bogdan.tomegea@zonadesud.ro

21. **Aparatorii** Patriei, Berceni, dec., et. 1/5, 43 mp, 2018, garsoniera pe care o propunem spre vanzare, este disponibila la etajul 1 al unui imobil nou, p + 5e, prevazut cu lift silentios -capacitate 5 persoane, ce are acces rapid la statia de metrou Aparatorii Patriei. **39.900 €;** ☎0730.245.876/ 0727.175.861 roxana@sudrezidential.ro

22. **Auchan** Militari, garsoniera, dezvoltator, dec., et. 2/6, 2018, Militari, Salcamilor, Penny Market, direct dezvoltator, bloc nou p+6 beton si caramida predare la cheie, **26.500 €;** ☎0741.700.100

23. **Aviatiei,** Trifesti, constructie 2012, finisaje de inalta calitate, semidec., etaj 5/6, su 76 mp, 2 gr sanitare, centrala proprie, loc de parcare subteran inclus in pret, **124.000 €;** ☎0799.936.443 cosmin.andrei@iness-intermed.ro

24. **Baba** Novac, dec., et. parter/8, 39 mp, 1988, Campia Libertatii, chiar la parc IOR, bloc din 1988, parter, vedere spate, gresie, faianta, parchet, usa metalica, fara balcon, toate actele **47.000 €;** ☎0728.777.132 office@ramax.ro

25. **Baba** Novac, dec., et. parter/8, 39 mp, 1988, chiar la parcul IOR, dec.a, 1988, gresie, faianta, parchet, termopane, geam la baie **47.000 €;** ☎0732.135.467 ramax2016@yahoo.com

26. **Baba** Novac, Parc IOR, dec., et. 7/10, 33 mp, 1980, Campia Libertatii, garsoniera mobilata utilata, toate imbunatatirile, 3-5 minute parc. **45.000 €;** ☎0732.135.470

27. **Baicului,** et. parter/4, 15 mp, vand gars. cf. 3, imbunatatiri, pret neg., ☎0745.689.118/ 0766.687.850

28. **Baicului,** Doamna Ghica Residence, dec., et. 3/4, 15 mp, 1975, vand garsoniera, imbunatatiri gresie, faianta, usa metalica, aer conditionat centrala proprie, bloc reabilitat, costuri minime la facturi si intretinere. Zona linistita, aces la zone comerciale, scoala. **18.000 €;** ☎0723.924.996 Serafimpintoi8@gmail.com

29. **Baneasa,** Ionescu Sisesti, dec., et. 2/5, 40 mp, 2017, vindem garsoniera in bloc nou, se preda la cheie, finisaje premium la alegere, blocul va avea lift, centrala proprie, incalzire in pardoseala. Acces rapid catre centre comerciale, direct dezvoltator. **53.450 €;** ☎0725.957.934

30. **Baneasa,** Sisesti, dec., et. 2/5, 40 mp, 2018, Baneasa, Sisesti, lac Grivita, garsoniera dubla, 40 mp, etaj 2/5, dec.a, bucatarie separata, bloc nou, predare septembrie 2018, finisata complet, **51.975 €;** ☎0725.957.935

31. **Baneasa,** Sisesti, Northside Park, studio 1 cam., semidec., et. 3/11, 48 mp, 2018, Constructie in curs de edificare, finalizare 2018. Studio cu 1 camera de 44,85 mp, situat în zona de nord a Bucurestiului, pe cel mai pretios teren de pe Gheorghe Ionescu-Sisesti, **62.400 €;** ☎0735.100.039 contact@northsidepark.ro

32. **Barbu** Vacarescu, Complex Pescariu, OVA 119740, garsoniera de vanzare dec., et. 3/5, 40 mp, 2011, **58.000 €;** ☎0737.504.516/ 021.326.22.14 office@catalog-rezidential.ro

33. **Basarabia,** et. parter/10, Muncii, Stadionul National, cf. 1 parter cu balcon in termopan, renovata, locuibila, g, f, p, t, um, reabilitat termic, aproape complexul gloria, super zona, magazine, cadastru, intabulare, neg. **39.500 €;** ☎0761.749.316/ 0722.824.757

34. **Basarabia,** stadion, semidec., et. 9/10, 1978, constructie 1978, bloc mixt, reabilitat, 34 mp, etaj 9/10, libera, bloc civilizat, acces rapid: Pta Muncii, Baba Novac, Titan, Dristor. **36.900 €;** ☎0727.111.363 andrei@ibg-imobiliare.ro

35. **Basarabia-** Sld. Nicolae Sebe, semidec., et. 5/10, 1980, confort 1, libera, imbunatatiri, bloc reabilitat, **39.500 €;** ☎0724.556.353

36. **Basarabia-Diham,** metrou Costin Georgian. dec., et. parter/8, 38 mp, 1986, intrarea Barsei, P/8, confort 1, dec., 38 mp util, constructie 1986, gresie, faianta, parchet, termopan, usa metalica, bloc reabilitat termic, mobilata si semiutilata, ideal investitie; **42.500 €;** ☎0722.370.702/ 0734.191.660 smercinschiconstantin@yahoo.com

37. **Batistei,** Thomas Masaryk et. 1/5, 58 mp, 2018, Garsoniera de lux, finisata complet: gresie, faianta Spania, parchet masiv, tamplarie lemn, usa blindata, videointerfon, incalzire in pardoseala, obiecte sanitare Ideal Standard, aer conditionat, **150.000 €;** ☎0758.041.197 office@gamainvest.ro

38. **Berceni** dec., et. 1/2, 40 mp, 2018, Garsoniera 40 mp, sec. 4. Garsoniera situata intr-un bloc nou, foarte spatioasa ce dispune de un living generos, bucatarie mare cat si un balcon. Se vinde finisata complet, racordata la utilitati, **44.200 €;** ☎0728.888.168 sorin@sudrezidential.ro

39. **Berceni** et. 2/4, garsoniera, confort 3, gresie, faianta, parchet, termopane, cadastru si intabulare **17.500 €;** ☎0761.446.979/ 0748.551.054

40. **Berceni** dec., garsoniera, et. 1, cu balcon, imbunatatiri, gresie, faianta, termopan, parchet, usa metalica, zona deosebita, **32.000 €;** ☎0774.044.252

41. **Berceni** -Turnu Magurele semidec., et. 5/10, 32 mp, 1974, Confort 1, bl stradal reabilitat termic+fonic, scara civilizata. Finisaje de lux, mobilata si utilata complet lux: mobilier pe comanda. Zona verde, aces metrou, Ratb, libera, **58.300 €;** ☎0760.063.801 razvani1973@gmail.com

42. **Berceni** b-dul Metalurgiei, garsoniera spatioasa. dec., et. 2/5, 2018, Direct dezvoltator vand garsoniera spatioasa, disponibila la etajul 2 al unui imobil nou, cu un regim de inaltime P+5E, situat in Beceni stradal pe b-dul Metalurgiei. **36.000 €;** ☎0721.827.390/ 0727.239.293 cristi.farcas@sudrezidential.ro

43. **Berceni** Grand Arena garsoniera dubla dec., et. parter/3, 37 mp, 2019, garsoniera dubla in suprafata de 37mp. Ap. se va vinde complet finisat (finisaje la alegere) si bransat la toate utilitatile orasului. se accepta orice tip de credit; **38.500 €;** ☎0786.207.692 smartrezidential@yahoo.com

44. **Berceni** Grand Arena Mall sector 4, dec., et. 3/5, 37 mp, 2018, vand garsoniera spatioasa, intr-un ansamblu rezidential in construtie, predare luna Decembrie, balcon, bucatarie inchisa, finisaje la alegere, centrala proprie, lift. Pret promotional. Comision 0% **29.000 €;** ☎0726.375.629 cristian.mocanu@zonadesud.ro

45. **Berceni** Metalurgiei, dec., et. 4/5, 40 mp, ocazie acc prima casa garsoniera dubla suprafata locuibila 40 mp formata din 2 camere anul 2017 centrala termica superba 2 aer conditionat, g, f, p, t, um, intrare tecomanda supraveghere video negociabil, **38.000 €;** ☎0720.039.035/ 0761.609.243 columbia.imobiliar@yahoo.com

46. **Berceni** Metalurgiei, dec., et. 6/6, 33 mp, 2014, vav de metrou Dimitrie Leonida, situata la etajul 6/6 cu pod, confort 1/dec., 33mp, 2014, toate imbunatatirile, centrala termica, se vinde mobilata si utilata. Disponibila imediat; **36.000 €;** ☎0742.209.990/ 021.322.92.95 imobiliare121@yahoo.com

47. **Berceni** metrou Dimitrie Leonida dec., et. 4/5, 35 mp, 2018, Berceni, garsoniera, 35 mp, constructie 2018, finisaje la alegere, centrala proprie, parcare, videointerfon, bariera la intrare, **35.500 €;** ☎0730.988.560 georgeta.constantin@sudrezidential.ro

48. **Berceni** metrou, dec.a, balcon, dec., et. 2/5, 39 mp, 2019, promotie la garsoniera cu camera mare si luminoasa, balcon, bucatarie si hol de decomandare generoase, baie 5,2 mp, se vinde complet finisata, totul nou si cu garantie. Pret pentru plata imediata. **36.950 €;** ☎0762.900.901

49. **Berceni** metrou, dec.a, balcon, credit bancar dec., et. 4/5, 38 mp, 2019, Acces rapid la metrou Dimitrie Leonida, garsoniera dec.a, cu balcon, in bloc nou, lift, se vinde la cheie cu finisaje la alegere, totul nou si cu garantie. Accept si credit bancar 15% avans, **37.900 €;** ☎0762.900.901

50. **Berceni** metrou, dec.a, debara, balcon dec., et. 2/5, 36 mp, 2019, investitie ideala in garsoniera spatioasa si luminoasa, dec.a, hol acces mare, bucatarie inchisa, debara, geam la baie, balcon generos, se vinde la cheie. Pret promotional la plata integrala, **34.105 €;** ☎0762.900.901

51. **Berceni** metrou, dec.a, pret pentru cash dec., et. parter/5, 32 mp, 2018, garsoniera luminoasa, bucatarie inchisa, hol mare, geam la baie, se vinde la cheie, finisata cu gresie, faianta si parchet la alegere. Ideala pt investitie cu randament ridicat. Pret pentru plata cash. **30.875 €;** ☎0762.900.901

52. **Berceni,** dec., et. 1/6, 40 mp, 2018, finisaje incluse in pret, la alegere,toate utilitatiile, apa, gaz, curent, canalizare, contorizate individual.Centrala terminca 24 kw+calorifere.COMISION 0%! **34.900 €;** ☎0735.222.575 cosmin.topai@zonadesud.ro

53. **Berceni,** dec., et. 1/5, 35 mp, 2018, garsoniera Berceni etaj p. 1, 2, 3, 4, 5 constructie 2018, 35 mp bloc cu lift, **30.000 €;** ☎0732.592.007 georgedann74@yahoo.com

54. **Berceni,** dec., et. parter/2, 31 mp, 2018, garsoniera cel mai bun pret din zona, Soseaua Oltenitei. **25.000 €;** ☎0730.888.280

55. **Berceni,** dec., et. 1/3, 30 mp, 2018, garsoniera se vinde bransata la toate utilitatile (energie electrica, apa, canal si gaze naturale), care sunt contorizate individual. Comision 0. **26.000 €;** ☎0735.222.575 cosmin.topai@zonadesud.ro

56. **Berceni,** dec., et. 3/5, 38 mp, 2018, garsoniera spatioasa bloc nou, cel mai bun pret din zona, pretul este pentru plata Cash. Comision 0%; **29.700 €;** ☎0730.888.280

57. **Berceni,** garsoniera, cf 1, dec, gresie, f, parchet, t, usa metalica, acte la zi, merita vazuta. **35.000 €;** ☎0766.862.569

58. **Berceni,** dec., et. 1/5, 34 mp, 2018, proprietar vand garsoniera dec.a, etaj 1, suprafata utila 34 mp, finisata deosebit, contorizata separat, centrala proprie, loc parcare asigurat. Merita vazut, **35.500 €;** ☎0727.175.861/ 0730.245.876

59. **Berceni,** 4 min. metrou, dec., dec., et. 1/9, 40 mp, 1986, foarte frumoasa, renovata complet, imbunatatiri: g, f, p, t, se vinde semimobilat, aproape metrou, supermarket, piata, bus, recomandabila, merita vazuta. **45.000 €;** ☎0785.505.034

60. **Berceni,** acces metrou Dimitrie Leonida, dec., et. 1/5, 37 mp, 2018, garsoniera dec.a, bloc nou izolat termic, lift, se preda complet finisata, centrala termica, baie echipata. Cel mai bun pret din piata. Comision 0, direct dezvoltator **29.700 €;** ☎0725.957.933

61. **Berceni,** Aparatorii Patriei dec., et. parter/4, 36 mp, 2018, Garsoniera cu loc de parcare inclus, bloc nou, metrou Aparatorii Patriei. Se preda la cheie cu toate finisajele incluse, contorizare individuala, toate utilitatile, centrala termica, **32.300 €;** ☎0731.510.862 andrei.vatavu@zonadesud.ro

62. **Berceni,** Aparatorii Patriei dec., et. 3/8, 34 mp, 2019, garsoniera dec.a, fix langa metrou, Ideal Investitie, se preda la cheie, se pot alege finisajele, 30 de spatii comerciale la parter, au inceput rezervarile **39.700 €;** ☎0725.957.934

63. **Berceni,** aproape de metrou, accept credit dec., et. 5/5, 35 mp, 2019, garsoniera spatioasa, camera mare, bucatarie separata, inchisa, hol de decomandare generos, balcon cu acces din camera, se vinde finisata, cu totul nou si in garantie. Accept credit ipotecar, **34.900 €;** ☎0762.900.901

64. **Berceni,** aproape mijl transport, dec. dec., et. 1/3, 37 mp, 2018, Berceni, Oltenitei cu Berceni, dec.a, finisaje lux, totul nou, centrala termica, aproape mijloace transport, direct proprietar, fara intermediari. **25.000 €;** ☎0747.121.325

65. **Berceni,** Carrefour dec., et. 5/5, 41 mp, 2018, Garsoniera simpla cu o suprafata utila de 41 mp etaj 5, bloc cu lift silentios, finisaje premium la alegere, centrala proprie de apartament, baie echipata complet, **30.000 €;** ☎0722.557.782 catalin.stoian@sudrezidential.ro

66. **Berceni,** Carrefour Grand Arena dec., et. 1/5, 36 mp, 2018, Berceni, Carrefour

Imobiliare vânzări GARSONIERE

121. **Carol** Unirii, gars, rezidential, investitie ideala dec., et. 1/5, 49 mp, 2018, pozitie ultracentrala, bloc nou contruit exemplar. Finisaje de lux, centrala terrmica. Vecinatati ideale: Parcul Tineretului, Carol, metrou Tineretului si Unirii, Unirii (10 min de mers). Comision 0, **74.500 €;** ☎0736.380.183/ 0725.597.221

122. **Cartier 23 August, piata garsoniere la cheie, bloc nou, apa, lumina, gaze, acte la zi, pret bun; ☎0730.629.933**

123. **Cheile** Turzii dec., et. 3/4, 40 mp, 2018, Garsoniera complet dec.a situat la o distanta de 6 min mers pe jos fata de metrou Aparatorii Patriei, se vinde complet finisat si racordat la toate utilitatile. Se vinde doar cash. **40.900 €;** ☎0737.000.035/ 0766.299.220 laurentiu.radu@zonadesud.ro

124. **Chiajna,** 40 mp, 2016, proprietar vand urgent garsoniera mobilata si utilata, gresie, faianta, termopan, usa metalica, centrala, parcare, constructie de beton, apa, canalizare, gaze, la 2 minute de statia RATB 178 si supermarket-urile Penny si Auchan, negociabil, **35.000 €;** ☎0727.765.405

125. **Chisinau** - Delfinului, semidec., et. 3/10, 32 mp, 1980, cf 1, semidec.a, 3/10, gresie, faianta, parchet, termopan, usa metalica, toate actele, acc credit, vecinatati: Pantelimon, Mega Mall, Iancului, Basarabia, Nicolae Grigorescu, National Arena, **39.900 €;** ☎0741.140.993

126. **Chisinau,** Mega Mall, Delfinului, etaj 3, semidec., et. 3/10, 30 mp, 1979, va propun o garsoniera in zona Bd. Chisinau, Pantelimon, cu acces in 8 minute pana la Mega Mall si 2 minute pana la P-ta. Delfinului, aproape de mijloacele de transport in comun. ☎0722.732.975 axadomenii@yahoo.com

127. **Cismigiu,** 30 mp, garsoniera, parter, pt. locuit sau firme, **60.000 €;** ☎0723.276.702

128. **Cismigiu,** semidec., et. 5/5, 18 mp, 1936, vand urgent garsoniera mobilata si utilata, langa Cismigiu, pretabila ca locuinta, investitie, birou. G, f, um, ac, incalzire prin podea. Fara bulina. Negociabil, posibilitate mansardare **35.000 €;** ☎0770.830.027 marin.veronica50@gmail.com

129. **Colentina** dec., et. 1/4, 42 mp, 2010, Mr. V. Bacila, vedere rau, se vinde utilat si mobilat, dormitorul este separat de living, balconul a fost transformat in bucatarie, **52.000 €;** ☎0741.234.794

130. **Colentina** - Dna. Ghica - Sinaia dec., et. parter/10, 32 mp, 1970, garsoniera cf I, parchet, gresie, faianta, termopan, usa metalica, scara curata, civilizata, cadastru, intabulare, certificat energetic clasa B, zona verde, linistita. Urgent, **38.500 €;** ☎0761.066.200 imobiliare.az@gmail.com

131. **Colentina** - Sportului, bloc 2016 garsoniera la mansarda semidec., et. 3, 57 mp, **34.000 €;** ☎0726.284.310 contact@alexandrucordea.ro

132. **Colentina** Rau, Mc Donald's, Mr. Bacila, dec., et. 7/8, 42 mp, 1986, Semistradal, 7/8, cf 1 sp, dec, 42 mp, vedere placuta pe mijloc, bloc de garsoniere, 2 lifturi, orientata pe Est, luminoasa, bine intretinuta, g, f, p, um, balcon spatios, intab, libera, zona linistita, acc credit. **41.000 €;** ☎0770.956.572

133. **Colentina,** semidec., et. 3/4, 40 mp, 2010, garsoniera, 40 mp, bloc nou 2010, Lac Plumbuita, balcon inchis termopan, ac, etaj 3, semidec., se vinde mobilat, utilat, curat, linistit, luminos, ideal investitie, liber imediat, negociabil **47.000 €;** ☎0720.451.235 cosmin.olinici@yahoo.com

134. **Colentina,** Andronache, bloc 2004, amenajata semidec., et. parter/4, 30 mp, 2004, parter inalt, semidec.a, amenajata, gresie, faianta, parchet, termopan, se vinde mobilata/utilata complet, ac, scara curata, libera, acte la zi, ideal investitie/locuit, apropiere scoala, gradinita, piata, parc. **35.000 €;** ☎0768.198.235

135. **Colentina,** Dna Ghica, bl.1982, et. 5, amenajata dec., et. 5/8, 36 mp, 1982, bl. reabilitat, bl mixt, dec.a, renovata, gresie, faianta, parchet, termopan, usi interior schimbate, se vinde mobilata/utilata, contorizata, libera, acte la zi, scara curata, Teiul Doamnei, Parcul Plumbuita. **47.000 €;** ☎0745.541.761

136. **Colentina,** Doamna Ghica dec., et. 1/10, 36 mp, 1979, garsoniera confort 1, dec.a in suprafata de 36 mp. Situata la etajul 1/10, bloc 1979, gresie, faianta, parchet, termopan, cadastru si intabulare, **42.900 €;** ☎021.231.23.18/ 0731.144.151

137. **Colentina,** Fundeni, dec., et. 1/5, 42 mp, 2017, garsoniera dec.a, 42 mp utili, bloc nou, zona linistita, spatii verzi, Ratb, magazine, farmacii, comision 0. **41.500 €;** ☎0747.600.200 corina.barbieru@rfccity.ro

138. **Colentina,** Fundeni, dec., et. parter/3, 42 mp, 2016, garsoniera, spatioasa, complet mobilata si utilata, cu loc de parcare inclus in pret, mutare imediata. **40.500 €;** ☎0743.777.700 cristina.carlan@rfccity.ro

139. **Colentina,** RATB Teiul Doamnei, Sectia 7 politie semidec., et. 5/10, 31 mp, 1974, et 5/10, in bloc reabilitat termic, zona linistita , bloc retras, ferit de zgomotul strazii. modernizata relativ recent, nu necesita investitii majore, camera 18,28 mp utili, balcon inchis 2,90 mp, **37.500 €;** ☎0762.612.172/ 0799.933.979

140. **Colentina, stradal, garsoniera la bloc situata la parter P+1, 32 mp total, compartimentata in 2 camere+ baie, bucatarie, debara, hol, incalzire centrala cu gaze, acte intabulare, bloc civilizat, accept agentii, 24.900 €; ☎0723.584.496**

141. **Colentina,** Teiul Doamnei, semidec., et. parter/10, 31 mp, 1982, la o statie de metrou Obor, parter\10, confort 1, semidec.a. Ideal firma sau sediu de firma.In garsoniera a functionat un cabinet stomatologic si are modificari facute ca atare. Libera, **35.999 €;** ☎0757.400.300 neagut65@gmail.com

142. **Constantin** Brancoveanu Alunisului, semidec., et. parter/4, 17 mp, cea mai frumoasa si curata zona de garsoniere confort 3, parter/4, incalzire Radet, apa calda, bloc civilizat, cadastru, intabulare, libera, 10 min. metrou agentie imobiliara **16.500 €;** ☎0720.039.035/ 0761.609.243 columbia.imobiliar@yahoo.com

143. **Cora,** Pantelimon, garsoniera cf. 3, urgent, **14.500 €;** ☎0764.823.687

144. **Crangasi** Giulesti dec., et. 3/4, 41 mp, 2011, garsoniera dubla tineret in Giulesti, super pret! Se vinde mobilata si utilata; **35.000 €;** ☎0729.946.970

145. **Crangasi** metrou, et. 4/4, 30 mp, 1986, proprietar, vand garsoniera confort 1. Relatii la telefon. **39.000 €;** ☎0722.176.230

146. **Crangasi,** studio tip loft, exclusivist, spatios dec., et. parter/10, 59 mp, 1996, ansamblu exclusivist, va pune la dispozitie apartamente de tip Loft, cu diferite suprafete utile, cu diferite compartimentari, unde se creeaza spatii armonioase si practice, bucatarie mobilata, **72.450 €;** ☎0723.243.544/ 0799.929.024 natalin.p@star-construct.ro

147. **Cumintenia** Pamantului, Valea Doftanei, dec., et. 2/9, 46 mp, 2019, Drumul Taberei garsoniera spatioasa de 45,98 mp utili situata in ansamblul Atlas Residence Drumul Taberei, cu un regim de inaltime S/P/5E/9E, Bdul Timisoara 101T, in imediata vecinatate a Parcului Brancusi, **45.500 €;** ☎0767.708.916 alexandra@atlas-residence.ro

148. **Dacia,** Piata Gemeni, Eminescu, Viitorului, semidec., et. parter/2, proprietar vand garsoniera p/2, 24 m + 5 m boxa in proprietate, fara risc seismic, complet renovata, toate utilitatile, centrala in condensatie noua, a.c., bucatarie mobilata, cheltuieli foarte mici. **35.000 €;** ☎0765.504.834 sorina_enache@yahoo.com

149. **Dacia,** Romana, dec., et. 4/6, 43 mp, 1940, bulevardul Dacia 47, Piata Romana, vis a vis de liceul Xenopol, et. 4, su 44 mp, renovata recent, parchet, gresie, faianta, termopan, centrala termica, ac. **69.000 €;** ☎0769.076.168/ 0724.306.586 valentincristea2001@yahoo.com

150. **Decebal,** Piata Alba Iulia, etaj 1/8, semidec., et. 1/8, 44 mp, 1997, 1/8 etaj, oferta vanzare garsoniera pe Bulevardul Decebal, mobilata si utilata, renovata in toamna anului 2017, electrocasnice si electronice noi, 44 mp utili, 1997 an constructie. www.realkom.ro **85.000 €;** ☎0723.620.114 natanael.postolache@realkom.ro

151. **Dimitrie** Leonida dec., et. 3/5, 38 mp, 2019, Garsoniera este foarte spatiosa si dispune de o suprafata utila de 38 mp, bucatarie inchisa, balcon de tip loja, **29.700 €;** ☎0724.548.052

152. **Dimitrie** Leonida, dec., et. 3/5, 38 mp, 2019, garsoniera spatioasa, pret promotional 30.000 euro. **30.000 €;** ☎0724.548.052

153. **Dimitrie** Leonida, dec., et. parter/4, 34 mp, 2015, vand garsoniera complet mobilata si utilata, metrou Dimitrie Leonida; **41.000 €;** ☎0729.368.152 carpenmihai@yahoo.com

154. **Dimitrie** Leonida, Popesti Leordeni dec., et. parter/3, 30 mp, 2018, Vanzare garsoniera 30 mp bloc nou, zona linistita. Imobilul se preda finisat si racordat la toate utilitatile. Acces rapid la mijloacele de transport in comun. Direct dezvoltator. Comision 0, **26.500 €;** ☎0722.204.951 bogdan.tomegea@zonadesud.ro

155. **Doamna** Ghica, intersectie str. Sinaia si Cremenita semidec., et. 3/4, 27 mp, 2015, garsoniera cocheta, ideal investitie. Bloc nou (2015), zona de vile. Se vinde complet mobilata si utilata (TV, masina de spalat, frigider, cuptor microunde, plita, AC). Et.3 din 4. Direct proprietar, **42.500 €;** ☎0751.156.537

156. **Dorobanti,** dec., cf. 1, et. 2, renovata recent, mobilata lux, finisaje lux, pret usor neg., **46.500 €;** ☎0723.723.485

157. **Dorobanti,** dec., et. 5/6, 1956, vanzare exclusiva, garsoniera renovata de la zero. Blocul se afla aproape de Calea Dorobanti si Piata Victoriei, la etajul 5, cladire cu 5 etaje. **52.000 €;** ☎0728.330.208 tentantimobiliare@yahoo.com

158. **Dorobanti,** Polona semidec., et. 1/8, 39 mp, 1982, Stefan cel Mare metrou - vand garsoniera lux, finisaje premium, etaj 1/8, 39 mp, bloc 1982 reabilitat termic, complet mobilata si utilata modern, mobila facuta pe comanda, instalatii sanitare, **65.000 €;** ☎0725.073.075 valentinacalitoiu.imob@gmail.com

159. **Doua** camere, langa metrou, direct proprietar, dec., et. 1/3, 39 mp, 2018, fara agentii. Proprietar, apartament 2 camere, curte interioara, loc de parcare, 1 minut de metrou, zona verde, langa scoala si gradinita, centrala termica, calorifere, usa metalica, totul este nou, fara intermediari, **39.500 €;** ☎0728.406.982/ 0749.122.233

160. **Dream** Residence dec., et. 6/6, 46 mp, 2018, Dream Residence, sector 5, garsoniera, dec., complet finisat, disponibil sept-oct 2018, et 6 din 6, loc parcare suprateran 2.000 euro, loc parcare subteran 5.000 euro, credit Prima casa. **41.900 €;** ☎0734.824.188

161. **Dream** Residence, dec., et. 6/6, 46 mp, 2018, Dream Residence, sector 5, 2 camere, dec., complet finisat, disponibil sept-oct 2018, et 6 din 6, loc parcare suprateran 2.000 euro, loc parcare subteran 5.000 euro, credit prima casa, **41.900 €;** ☎0734.824.188

162. **Dream** Residence, dec., et. 6/6, 43 mp, 2018, Dream Residence, sector 5, garsoniera, dec., complet finisat, disponibil sept-oct 2018, et 6 din 6, loc parcare suprateran 2.000 euro, loc parcare subteran 5.000 euro, credit prima casa, **38.900 €;** ☎0734.824.188

163. **Dream** Residence, dec., et. 6/6, 44 mp, 2018, Dream Residence, sector 5, garsoniera, dec., complet finisat, disponibil sept-oct 2018, et 6 din 6, loc parcare suprateran 2.000 euro, loc parcare subteran 5.000 euro, credit prima casa, **38.900 €;** ☎0734.824.188

164. **Dristor** dec., et. 6/10, 32 mp, 1979, Garsoniera confort 1 tip lux zona Dristor, **37.000 €;** ☎0760.956.303

165. **Dristor** semidec., et. 2/10, 32 mp, 1970, P-ta Rm Sarat, 3 min metrou sau parc IOR, stradal, libera, acte la zi, acces imediat la tramvai, **39.500 €;** ☎021.253.01.13/ 0745.087.966 office_treibrazi@yahoo.com

166. **Dristor** metrou - Park Lake, semidec., et. 4/10, 31 mp, 1970, Piata Ramnicu Sarat, garsoniera semidec.a, recent renovata, toate imbunatatirile, se vinde mobilata, utilta, ideal investitie (se inchiriaza cu 250-300), 3-4 minute metrou, stradal, vedere spate, **49.990 €;** ☎0732.135.470

167. **Dristor** metrou, chiar pe Mihai Bravu, McDonald's, semidec., et. 1/14, 45 mp, 2015, stradal, vedere spate, bloc 2015, 2 lifturi, complet mobilata si utilata modern, aer conditionat, centrala, balcon, bucatarie inchisa, baie spatioasa, toate actele. **64.000 €;** ☎0728.777.132 office@ramax.ro

168. **Dristor,** dec., et. 1/10, 36 mp, 1980, Dristor, Mihai Bravu, etaj 1, 36 m, dec.a, balcon inchis, usa metalica, termopan, zugravita, gresie si faianta, cadastru si intabulare, apropiere metrou. ☎0788.100.999

169. **Dristor,** dec., et. 6/10, 32 mp, 1980, garsoniera Dristor zona Mall Vitan zona linistita, **37.000 €;** ☎0760.956.303

170. **Dristor,** 5 minute metrou, pe strada Istriei, dec., et. parter/4, 34 mp, dec.a, bloc mixt, reabilitat, fara balcon, geam baie, gresie, faianta, parchet, termopane, usa metalica, libera, mobilata si utilata toate actele, **45.000 €;** ☎0728.777.132 office@ramax.ro

171. **Dristor,** bloc reabilitat, stradal semidec., et. 4/10, 30 mp, 1970, Et. 4/10, semidec.a, spatioasa, amenajata, gresie, faianta, termopan, balcon inchis. Apropiere metrou Dristor. **43.900 €;** ☎0755.075.909

172. **Dristor,** Bobocica, str Lacramioarei, dec., et. 3/4, 36 mp, 1981, 10 minute metrou Dristor, et 3/4, dec.a, 36 mp, bloc mixt propus spre reabilitare, gresie, faianta, parchet, termopan, usa metalica, usi noi de interior, balcon inchis termopan, accepta credit. **44.000 €;** ☎0722.555.660 advaimob@yahoo.com

173. **Dristor,** Camil Ressu, semidec., et. 10, Dristor, Camil Ressu, garsoniera 30 mp, bloc mixt, gresie, faianta, parchet, termopan, aer conditionat, usa metalica cu vedere la rasarit, mobilata si utilata complet, 3 min de metrou si 5 de mall Park Lake. **40.500 €;** ☎0732.717.111/ 0742.730.047 dolhaimob@yahoo.com

174. **Dristor,** chiar la metrou, semidec., et. 8/10, 31 mp, 1970, garsoniera renovata recent, toate imbunatatirile, mobilata, utilata, scara curata, bloc reabilitat, ideal investitie. **45.000 €;** ☎0732.135.470

175. **Dristor,** garsoniera de vanzare, metrou, OVA 119285 semidec., et. 1/10, 33 mp, 1986, **43.500 €;** ☎0752.099.439/ 021.326.22.14 office@catalog-rezidential.ro

176. **Dristor,** Laborator, sector 3, semidec., et. 2/8, 27 mp, 1992, garsoniera, mobilata si utilata, proprietar, exclus agentii, **40.900 €;** ☎0723.242.977 marius.valcu@gmail.com

177. **Dristor,** Nicolae Grigorescu, Ilioara, dec., et. 6/7, 45 mp, 2009, Dristor, N. Grigorescu, Ilioara, bloc nou 2009, gars. cf. 1, gresie, faianta, parchet, termopane, centrala proprie, etaj 6/7, 45 mp + 28 mp terasa, **58.000 €;** ☎0761.532.117/ 0722.542.692 lacramioara_munteanu@yahoo.com

178. **Dristor,** Ramnicu Sarat semidec., et. 7/10, 1982, cf. 1, semidec., gresie, faianta, parchet, termopan, usa metalica, bloc izolat, toate actele, vecinatati: Park Lake, Ramnicu Valcea, Vitan, Salajan. **35.500 €;** ☎0741.140.993

179. **Dristor,** Ramnicu Sarat, Fizicienilor, sector 3 semidec., et. parter/2, 32 mp, 2018, garsoniera superba, 31.21 mp utili, complet finisata si echipata cu centrala termica proprie, calorifere, obiecte sanitare pentru bai, tamplarie PVC, usa metalica, instalatii **42.900 €;** ☎0770.450.450/ 0771.246.246 office@estimobiliar.ro

180. **Drumul** Taberei semidec., et. 6/9, 31 mp, 1974, Auchan, Billa cf. 1 semidec., etaj 6/9, gresie, faianta, parchet masiv, posibilitate mobilata / utilata, libera, 2 lifturi, pret usor discutabil, **37.500 €;** ☎0786.325.401

181. **Drumul** Taberei semidec., et. 8/10, 33 mp, 1983, garsoniera cf. 1, etaj 8/10, an 1982, balcon inchis in termopan, usa metalica, gresie, faianta, parchet, termopane, mobilata si utilata, renovata recent 2018 Libera acte pregatite pentru vanzare. **40.900 €;** ☎0732.624.689

182. **Drumul** Taberei dec., et. 4/11, 35 mp, 2019, garsoniera de tip B in complex Plaza Residence. Faza 2. Unitatile se predau semifinisate. **42.100 €;** ☎0738.713.282/ 0738.713.283 office@plazaresidence.ro

183. **Drumul** Taberei dec., et. 3/11, 2019, garsoniera tip C in complex Plaza Residence Faza 2. Unitatile se predau semifinisate. Termen de finalizare octombrie 2019; **46.400 €;** ☎0738.713.282/ 0738.713.283 office@plazaresidence.ro

184. **Drumul** Taberei semidec., et. 1/10, 31 mp, 1970, Mega Image, str Sibiu, et. 1, confort 1, semidec., mobilata complet, electrocasnice, balcon logie, libera, acces usor, la 2 statii de Afi Cotroceni. **36.800 €;** ☎0724.370.636 gfirut@yahoo.com

185. **Drumul** Taberei semidec., et. 2/9, 31 mp, Zona Mc Donalds linia tramvai 41, pozitie buna, zona linistita, bloc de garsoniere, disponibila imediat, acces usor la mijloacele de transport si centrele comerciale din zona, **35.000 €;** ☎0758.098.917/ 0758.098.905 georgian.draghia@galaxyimob.ro

186. **Drumul** Taberei (1-2 min de Profi - Timisoara) dec., et. 1/4, 33 mp, garsoniera confort.1, se vinde mobilata si utilata complet, totul la cheie, dispune de toate imbunatatirile, modern, zona foarte buna si linistita; **41.000 €;** ☎0722.528.996

187. **Drumul** Taberei - Sibiu, semidec., et. 4/10, 31 mp, 1980, garsoniera semidec.a, cu balcon, situata la etajul 4 unui imobil de 10 etaje construit in 1980 si fara risc seismic. Imbunatatiri: termopan, gresie, faianta, parchet, usa metalica, **36.500 €;** ☎0722.816.821 marcel@k-imobiliare.ro

188. **Drumul** Taberei - 1 Mai, Compozitorilor, bloc 1982 semidec., et. 10/10, 32 mp, 1982, garsoniera cf. 1 semidec, et. 10/10, fara probleme cu terasa, gresie, faianta, parchet, termopan, usa metalica, libera, toate actele. **34.500 €;** ☎0773.929.072 mirceaefs@gmail.com

189. **Drumul** Taberei - Bvd. 1 Mai (Compozitorilor) semidec., et. 8/10, 1982, garsoniera cf 1, etaj 8/10, an 1982, balcon inchis in termopan, usa metalica, gresie, faianta, parchet, termopane, mobilata si utilata, renovata recent 2018 Libera acte pregatite pentru vanzare, **41.000 €;** ☎0732.624.689

190. **Drumul** Taberei - Dealul Macinului, dec., et. 1/4, 34 mp, 1974, garsoniera dec.a bloc mixt - 34 mp - gresie , faianta, parchet, usa metalica, termopane, acces usor Ratb, scoala, gradinita, parc, piata, magazine Penny, Lidl, Kaufland, Profi, libera, **42.000 €;** ☎0732.624.689

191. **Drumul** Taberei - Sibiu, semidec., et. 7/9, 32 mp, 1972, garsoniera cf 1, 32 mp balcon inchis in termopan, usa metalica, gresie, faianta - semi mobilata si utilata. Acte pregatite pentru vanzare - pentru mai multe detalii contactati-ma - libera; **40.500 €;** ☎0732.624.689

192. **Drumul** Taberei - Sibiu, semidec., et. parter/10, 31 mp, 1980, garsoniera semidec.a, cu balcon, situata la parterul unui imobil de 10 etaje construit in 1980 si fara risc seismic. Garsoniera nu are imbunatatiri. Pret negociabil; **34.000 €;** ☎0722.816.821 marcel@k-imobiliare.ro

193. **Drumul** Taberei Plaza, semidec., et. 3/10, garsoniera confort 1 libera, fara imbunatatiri, **39.000 €;** ☎0724.556.353

194. **Drumul** Taberei, semidec., et. 8/9, 33 mp, 1974, 1 Mai, Compozitorilor, stradal, cf. 1, semidec., renovata aug 2018, gresie, faianta, parchet bambus, termopan, usa metalica, libera, toate actele, acc credit. **45.000 €;** ☎0786.325.401

195. **DRUMUL** TABEREI, dec., et. 7/14, 35 mp, 2010, ansamblu Primavara, superoferta, bloc nou, confort 1, cu imbunatatiri noi, gresie, faianta, parchet, t, um. Centrala proprie. Acces piscina, sala, spa. Lidl, langa bloc, **35.000 €;** ☎0725.691.900/ 0762.079.095

196. **Drumul** Taberei, semidec., et. parter/4, 40 mp, 2008, Ansamblul Primavara, zona linistita, garsoniera spatioasa, modernizata, se poate vinde mobilata si utilata complet, disponibila imediat. **46.000 €;** ☎0758.098.917/ 0758.098.905 georgian.draghia@galaxyimob.ro

197. **Drumul** Taberei, dec., et. parter/10, 34 mp, 1982, Auchan Bila cf 1/dec bl1982 amenajata (gresie faianta parchet termopan um) mobilata modern toate actele pt vanzare zona deosebita langa tramvai 41 vitor metrou hipermarket-uri parc piata mall-uri, **40.000 €;** ☎0723.160.409

198. **Drumul** Taberei, semidec., et. 2/3, 37 mp, 2017, Brancusi, 2/3, confort 1, gresie, faianta, parchet, termopan, usa metalica, centrala proprie, balcon inchis, mobilata si utilata complet, bucatarie inchisa, acte, discutabil, **43.000 €;** ☎0769.088.540 cioran_ginac@yahoo.com

199. **Drumul** Taberei, semidec., et. 6/10, 32 mp, 1982, Cara Anghel garsoniera cf 1 semidec. etaj 6/10 fara imbunatatiri termopan usa metalica bloc de garsoniere constructie 1982, **32.500 €;** ☎0773.910.634

200. **Drumul** Taberei, semidec., et. 6/10, Compozitorilor, fost 1 Mai, gars cf 1, 31 mp, et 4/10, zona frumoasa, libera, **36.500 €;** ☎0787.763.997

201. **Drumul** Taberei, semidec., et. 8/10, 1974, Compozitorilor, stradala, confort 1, balcon, gresie, faianta, parchet, termopan, usa metalica, instalatii schimbate, libera, se accepta credit. **42.000 €;** ☎0729.954.445

202. **Drumul** Taberei, semidec., et. 6/9, 32 mp, 1968, Drumul Taberei, Bdul 1 Mai, restaurant Hanul Drumetului, vanzare garsoniera, bloc de garsoniere, monolit cu 2 lifturi, etaj 6/9, partial imbunatatita, g, f, t, um, ac, foarte curata libera acte facute, **39.900 €;** ☎0799.455.788

203. **Drumul** Taberei, dec., et. 3/11, 39 mp, 2019, garsoniera de tip C in complex Plaza Residence Faza 2. Unitatile se predau semifinisate, termenul de finalizare este in octombrie 2019 **46.400 €;** ☎0738.713.282/ 0738.713.283 office@plazaresidence.ro

204. **Drumul** Taberei, semidec., et. 9/10, 28 mp, 1984, Ghencea, confort 1, semidec.a, bloc mixt 1984, etaj 9/10, suprafata 28 mp, balcon, fara amenajari, ideal investitie. **35.000 €;** ☎0733.089.030

205. **Drumul** Taberei, semidec., et. 10/10, 31 mp, 1979, Kaufland Hanul Drumetul, et.10, bloc mixt, confort 1, luminoasa, renovata, balcon, acte complete, bloc curat, cetie 1979, libera, 31 mp., acces usor, pozitie excelenta, la 2 statii de Afi Cotroceni, **34.000 €;** ☎0724.262.436 gfirut@yahoo.com

206. **Drumul** Taberei, dec., 2019, Prelungirea Ghencea, ansamblu rezidential, garsoniera S-30mp- 29.900 euro si s-40.20mp- 38.900E, dec., la cheie, livrare martie 2019. www.confortresidence.eu **29.900 €;** ☎0741.160.332

207. **Drumul** Taberei, dec., et. parter/4, 33 mp, 1973, Valea Argesului, cf. 1 dec.a, 4/4, gresie, faianta, parchet,termopan, usa metalica, mobilata utilata **37.000 €;** ☎0773.929.072

208. **Drumul** Taberei, 1 -2- min de mall Afi Cotroceni, semidec., et. 5/10, 20 mp, garsoniera confort 2, de vanzare, recent renovata, modern, cu termopane, parchet, usi noi interior, usa metalica, gresie si faianta, pereti cu lavabila, **29.000 €;** ☎0722.528.996

209. **Drumul** Taberei, 1 Mai, semidec., et. 7/9, 32 mp, 1972, 7/9, renovata, totul nou, libera, bloc caramida, 2 lifturi, stradal, ideeal investitie. **45.000 €;** ☎0769.470.920

210. **Drumul** Taberei, 1 Mai, Compozitorilor semidec., et. 8/10, 31 mp, 1972, et 8/10, Nou Renovata, are balcon, acte la zi, accept credit, **45.000 €;** ☎0786.325.404 mihai.publicimob@gmail.com

211. **Drumul** Taberei, 1 Mai, garsoniera, semidec., et. 8/10, 34 mp, **37.900 €;** ☎0730.928.310 trimbitasu@gmail.com

212. **Drumul** Taberei, 1 Mai-Compozitorilor, Sibiu, semidec., et. 8/10, 32 mp, 1972, et 8/10, cf 1, semidec.a, apropiere statia de Metrou Favorit (3 min), fara imbunatatiri majore, varianta cu geam la bucatarie, 2 lifturi, scara curata fara restantieri, acte pregatite, **36.500 €;** ☎0786.325.404 mihai.publicimob@gmail.com

213. **Drumul** Taberei, 42 mp, garsoniera, dec., et. 1/6, 42 mp, 2018, garsoniera situata in zona Drumul Taberei, dec.a, suprafata utila 42 mp, etaj 1/6, se preda finisata cu finisaje de calitate superioara, contorizare individuala la toate utilitatile. **44.900 €;** ☎0764.665.766/ 0725.597.221 simona.b@star-construct.ro

214. **Drumul** Taberei, ANL Brancusi, dec., et. 1/4, 43 mp, 2008, garsoniera dubla 43 mp, dec.a, etaj 1/4, bloc 2008, gresie, faianta, parchet, termopane, bloc reabilitat, loc de parcare ADP, pentru mai multe detalii contactati-ma telefonic. **46.500 €;** ☎0732.624.689

215. **Drumul** Taberei, Brancusi, dec., et. parter/4, 42 mp, 2005, balcon, bloc mixt, parcare ADP, mobilata, **45.000 €;** ☎0724.321.698

216. **Drumul** Taberei, Brancusi, imobil nou, RATB 2 min. dec., et. 1/5, 43 mp, 2018, finisaje superioare, 2 minute pana la parc, 10 minute Kaufland si viitoarea statie de metrou Brancusi. **42.760 €;** ☎0736.380.187/ 0799.929.024 constantin.s@star-construct.ro

217. **Drumul** Taberei, Brancusi, Valea Doftanei et. 2/9, 46 mp, 2019, Garsoniera dec.a in ansamblul Atlas Residence, Drumul Taberei, localizat in Bdul Timisoara 101T cu un regim de inaltime s/p/5e/9e, **45.500 €;** ☎0767.708.916/ 0724.492.144 alexandra@atlas-residence.ro

218. **Drumul** Taberei, bucla, metrou dec., et. 1/4, 33 mp, 1973, garsoniera cf. 1 dec., 1/4, curata, gresie, faianta, parchet, termopan, usa metalica, mobilata utilata **38.000 €;** ☎0773.929.072

219. **Drumul** Taberei, Cara Anghel, semidec., et. 10/10, 1979, vand garsoniera, etaj 10/10, constructie 1979, confort 1, semidec.a, multiple imbinatatiri, la cheie, libera, **32.500 €;** ☎0733.272.367

220. **Drumul** Taberei, Cartier Brancusi dec., et. 4/5, 36 mp, 2019, Garsoniera 36.12 mp utili, Drumul Taberei, Valea Oltului, **36.000 €;** ☎0724.492.144/ 0767.708.916 oana@atlas-residence.ro

221. **Drumul** Taberei, Compozitorilor, semidec., et. 8/10, 31 mp, 1970, Drumul Taberei, Compozitorilor, garsoniera confort 1 semidec., etaj 8/10, curat, imbunatatiri, suprafata 31 mp, bloc 1970. **38.000 €;** ☎0771.265.376 agentie9@mauwis.ro

222. **Drumul** Taberei, Compozitorilor, Sibiu, E garsoniera semidec., et. 8/10, 33 mp, 1975, **38.000 €;** ☎0766.442.554 violetaion@galaxyimob.ro

223. **Drumul** Taberei, Drumetul, bulevardul 1 Mai nr. 26 semidec., et. 8/9, 1974, particular garsoniera bulevardul 1 Mai Drumetul, bloc 6s14, bloc Alpadrino etaj 8/10, gresie, faianta termopan, parchet bambus, instalatii sanitare noi, usi schimbate, libera **43.000 €;** ☎0735.857.619 mihai_mitu1@yahoo.ro

224. **Drumul** Taberei, Favorit semidec., et. 8/10, 32 mp, 1974, Gars. semid. 31 m, bloc 1974, et. 8/9, zona foarte buna. Gars. este renovata si se poate vinde mobilata si utilata pentru cine doreste. Favorit, nu mai necesita investitii, merita vizionata! **40.500 €;** ☎0760.654.553 mihaelaz.concept@gmail.com

225. **Drumul** Taberei, Favorit, semidec., et. 8/10, 32 mp, 1970, Favorit, cf. 1, semidec., 32 mp., 8/10, 2 lifturi, curata, g, f, um, scoli, Parc si Piata Moghioros, hypermarket-uri, viitoarea statie de metrou Favorit, pret negociabil. **36.500 €;** ☎0732.188.812

226. **Drumul** Taberei, Favorit, 1/10, mobilata, utilata semidec., et. 1/10, 35 mp, 1975, str. Sibiu cf. 1, bloc civilizat, 1/10 cadastru+intabulare, se vinde mobilata si utilata libera, contact agentie imobiliara 0721335949 plata numai cash, disc. **41.000 €;** ☎0721.335.949

227. **Drumul** Taberei, Favorit, Sibiu, semidec., et. 6/10, 32 mp, bloc foarte curat si civilizat, etaj 6/10, cf. 1, semidec.a, suprafata 32 mp. Coloane schimbate, termopan, fara alte imbunatatiri. Libera. Toate actele. **37.000 €;** ☎0732.337.569 topimobiliare@yahoo.com

228. **Drumul** Taberei, garsoniera, liber, etaj 1, dec., et. 1/14, 39 mp, 2008, **41.500 €;** ☎0720.565.898 nicoleta.schik@activimob.ro

229. **Drumul** Taberei, Ghencea, semidec., et. 9/10, 1984, bloc mixt, parchet, termopan, aer, **32.900 €;** ☎0724.321.698

230. **Drumul** Taberei, Ghencea, semidec., et. 7/10, 32 mp, 1982, Cara Anghel, garsoniera semidec. mobilata uitilata etaj 7, renovata, g, f, p, termopan, usa metalica, bloc de garsoniere, libera. **39.000 €;** ☎0732.624.689

231. **Drumul** Taberei, Ghencea, semidec., et. 9/10, 28 mp, 1984, Drumul Taberei, Ghencea, confort 1, semidec.a, etaj 9/10, 28 mp., faianta, parchet, balcon inchis in termopan, usa metalica, constructie 1984, bloc mixt, 33.500 e negociabil. **33.500 €;** ☎0728.874.507 costinviziru.khc@gmail.com

232. **Drumul** Taberei, Lasermed dec., et. parter/10, 38 mp, 1980, 38 mp, c-tie 1980, dec.a, gresie, faianta, parchet, termopan, usi noi interior, geam mare la baie, bloc mixt. Acces usor Ratb, scoli, parcuri, piata, în apropiere de viitoarea gura de metrou, **42.500 €;** ☎0769.470.920

233. **Drumul** Taberei, metrou Valea Ialomitei, dec., et. 3/5, 35 mp, 2018, parc Brancusi, bloc nou scara 2 in cartierul ANL Brancusi Drumul Taberei, la 3 min. de metrou Valea Ialomitei, langa Parcul Brancusi. Proiectul nostru îti ofera toate avantajele unui stil de viata linistit **36.900 €;** ☎0765.416.461 office@drumultaberei-brancusi.ro

234. **Drumul** Taberei, Plaza, semidec., et. 6/10, 31 mp, etaj 6 /10, suprafata 31 mp, zona foarte civilizata, linistita si curata. Orientare sud. Libera, toate actele. **37.000 €;** ☎0732.337.569 topimobiliare@yahoo.com

235. **Drumul** Taberei, Prelungirea Ghencea, dec., et. 1/6, 34 mp, 2019, garsoniera spatioasa cu bucatarie inchisa, Su 34.5 mp, balcon de 6 mp, Sc 41.5 mp, etajele 1-5 din 6, se va preda la cheie, finisata complet. Finalizare ianuarie 2019, pret 37.720 euro + TVA. **37.720 €;** ☎0736.935.106/ 021.321.21.81

236. **Drumul** Taberei, Romancierilor, dec., et. parter/4, 36 mp, 1970, garsoniera conf. 2, imbunatatiri partiale, nu are balcon, gaze naturale la butelie, nu accepta credit bancar, nu negociaza pretul, loc de parcare, comision agentie, plata numerar, actele ok, **28.500 €;** ☎0723.351.895/ 0745.351.895 tinaparaschiv@yahoo.com

237. **Drumul** Taberei, Sibiu semidec., et. 1/10, 31 mp, 1970, Garsoniera confort 1, semidec.a, gresie, faianta, parchet, termopan, mobilata, utilata, loc parcare, cadastru si intabulare, libera. **41.000 €;** ☎021.231.23.18/ 0731.144.152

238. **Drumul** Taberei, Timisoara, dec., et. parter/9, 40 mp, balcon, bloc mixt, libera, **42.900 €;** ☎0723.627.543

239. **Drumul** Taberei, Valea Ialomitei, metrou dec., et. 2/4, 34 mp, 1973, garsoniera cf. 1 dec., et. 2/4 situata pe strada Dealul Macinului, cu iesire la Bd. Timisoara si Bd. Valea Ialomitei, Valea Oltului, gresie faianta, parchet termopan, usa metalica **39.000 €;** ☎0773.929.072

240. **Drumul** Taberei, Valea Ialomitei, metrou dec., et. parter/4, 33 mp, 1973, garsoniera cf. 1 dec.a, parter/4, termopan, usa metalica, libera, toate actele **39.500 €;** ☎0773.929.072

241. **Drumul** Taberei, Valea Oltului, dec., et. 3/6, 35 mp, 2009, bloc 2009, etaj 3/6, lift, dec.a, gresie, faianta, parchet, termopan, aer conditionat, usa metalica, centrala termica proprie. Se

Imobiliare vânzări GARSONIERE

306. **Lacul** Tei, Facultate Constructii, dec., et. 10/10, 40 mp, 1987, garsoniera dec.a, 10/10, complet mobilata si utilata, aragaz, frigider, masina de spalat, TV, internet, gresie, faianta, usa metalica, interfon, geamuri termopan, aer conditionat. **54.000 €;** ☎0726.273.932/ +40726273932 caiusdidulescu@yahoo.com

307. **Lacul** Tei, Facultate-Inginerilor dec., et. 8/10, 40 mp, 1986, Garsoniera confort 1, dec.a situata la etajul 8/10, bloc 1986, amenajata cu gresie, faianta, parchet, termopan, usa metalica, cadastru si intabulare, libera. **46.000 €;** ☎021.231.23.18/ 0731.144.151

308. **Lacul** Tei, facultatea de constructii dec., et. 8/10, 37 mp, 1986, Garsoniera dec.a, mare, renovata situata in bloc anvelopat. Ideal investitie! Acte in ordine. Sunati acum! **52.000 €;** ☎0770.810.694 agentie13@mauwis.ro

309. **Lacul** Tei, langa Parcul Circului, Barbu Vacarescu, dec., et. 3/4, 30 mp, 1982, Complex Domino, Metrou Stefan cel Mare 10 min. bloc gen mixt, reabilitat termic, renovata recent g, f, p, th., um, aer conditionat, usi noi, instalatii electrice, sanitare noi, cadastru, intabulare, energetic, **36.900 €;** ☎021.688.08.67/ 0722.614.867

310. **Lacul** Tei, Maica Domnului, dec., et. 8/10, 42 mp, 1988, Complex Domino, Facultate, aproape de Parcul Circului, Tei, strada Inginerilor, curata, g, f, p, um, termopan, cadastru, intabulare, ideal investitie inchiriere, accept credit, **45.900 €;** ☎021.688.08.67/ 0722.614.867

311. **Lacul** Tei, Parcul Circului, garsoniera de vanzare OVA 121617 dec., et. 2/4, 27 mp, 1983, **41.000 €;** ☎0737.504.516/ 021.326.22.14 office@catalog-rezidential.ro

312. **Lacul** Tei, strada Inginerilor Tei nr. 4, dec., et. 8/10, 40 mp, 1986, particular vand garsoniera langa Facultatea de Constructii, garsoniera este pe mijloc si se vinde utilata, pret nediscutabil, **45.000 €;** ☎0770.200.242

313. **Lacul** Tei,Maica Domnului,Facultatea de Constructii dec., et. 8/10, 42 mp, 1986, vav Parcul Tei, 20 min, metrou Stefan cel Mare etaj 8/10, cf. 1 sporit dec, 42 mp, bloc 1986 , pe mijloc, orientare E, imb, g, f, p, termopan, um, ac, mobilata, utilata cadastru, intab., libera, ideal locuit/investitie. **45.900 €;** ☎021.380.28.14/ 0737.435.628

314. **Leonida** metrou garsoniera spatioasa, dec, metrou dec., et. 1/6, 37 mp, 2018, Garsoniera la etajul 1 al unui imobil nou P+6 et , cu supr utila de 37 mp este spatioasa, total dec.a si dispune de un living 18.20 mp, bucatarie mare iar baia este echipata cu obiecte sanitare. **34.000 €;** ☎0724.205.825/ 0722.478.920

315. **Lucretiu** Patrascanu, semidec., et. parter/10, 31 mp, chiar la metrou Costin Georgian, renovata, gresie, faianta, parchet, termopane, bucatarie mobilata, balcon mare, 10 minute parc IOR, **37.000 €;** ☎0728.777.132 office@ramax.ro

316. **Luica,** garsoniera spatioase, finisaje lux, dec., et. parter/4, 31 mp, 2018, asamblu rezidetial format din 11 blocuri cu un regim de inaltime de P+4E. Garsoniera beneficiaza de finisaje premium. Direct dezvoltator, comision 0. **37.000 €;** ☎0726.448.357/ 0725.597.221 claudiu.p@star-construct.ro

317. **Luica,** Str. Orastie, semidec., et. 4/4, 28 mp, 1981, vand garsoniera, an constructie 1981, confort 1, etaj 4/4, 28 mp, curata, proprietar, acte la zi; **28.500 €;** ☎0766.647.658

318. **Lujerului,** Militari, dec., et. 2/4, 42 mp, 1983, garsoniera dec.a Lujerului etaj 2/4 semimobilat?, utilata modern, centrala gaz, AC, parchet, gresie, faianta, termopan, instala?ie electric? noua, renovat?, 2 boxe, parcare. 5 min statii metrou. **55.000 €;** ☎+40722398067

319. **Magurele,** centru, dec., et. 1/3, 35 mp, 2018, direct dezvoltator vindem garsoniera, bloc nou, finalizat, calitate superioara, Magurele centru, str. Marasesti nr. 14, toate utilitatile (inclusiv canalizare). **30.200 €;** ☎0724.066.844 vivianapav@yahoo.com

320. **Mall** Vitan, dec., et. 3/10, 42 mp, 1986, gars cf 1 sporit de comandata bloc reabilitatgeam la baie, renovata recent gresie faianta parchet termopanpartial mobilata ac, toate actele str Vlaicu Voda Foisorului, **50.999 €;** ☎0724.864.210

321. **Mall** Vitan, (Dristor) dec., et. 4/4, 43 mp, 1990, proprietar vand gars. conf.1 zona Mall Vitan- Dristor. Comp. din 1 camera (24 mp)+ balcon inchis in termopan, baie mare, bucatarie mare, debara si hol. Toate mijloacele de transp.in imediata apropiere, **55.000 €;** ☎0765.433.630 gcasangiu@yahoo.com

322. **Mega** Mall Herta dec., et. parter/4, 34 mp, 1986, Garsoniera Delfinului, Mega Mall, bloc mixt reabilitat, dec.a, parter, amenajata, gresie, faianta, parchet, usi noi, termopane, vedere spate, aproape de parcul National, Blv. Chisinau, **42.800 €;** ☎0727.424.131/ 0765.404.303

323. **Metalurgiei** stradal, dec., et. 1/5, 34 mp, 2018, bulevardul Metalurgiei stradal garsoniera dec.a 34 mp, etaj 1/5, lift, contorizari separate, finisaje la alegere, parcare, avans 5%, accept credit, comision 0. **35.500 €;** ☎0724.112.489/ 0720.544.781 stefan@sudrezidential.ro

324. **Metalurgiei,** dec., et. 3/3, 41 mp, 2017, de vanzare garsoniera dec.a, confort 1, suprafata utila 33.35mp + 7.32 mp suprafata balconului, sector 4. Pret: 42.703 eur, tva inclus. **42.703 €;** ☎0761.660.013 office@mediacity.ro

325. **Metalurgiei,** dec., et. 3/5, 2018, finisajele incluse in pret: obiecte sanitare de inalta calitate, usi de interior, tamplarie termopan Rehau 5 camere Low-E cu glafuri exterioare, gresie si faianta din import. **35.500 €;** ☎0732.585.966/ 0720.546.777 roxana.lupea@sudrezidential.ro

326. **Metalurgiei,** dec., et. 1/5, 34 mp, 2018, garsoniera dec.a, zona excelenta, aproape de mijloacele de transport in comun si marile centre comerciale din zona. **35.500 €;** ☎0730.343.698/ 0723.142.418

327. **Metalurgiei,** garsoniera dec.a, dec., et. 2, 33 mp, 2018, garsoniera dec.a cu o suprafata utila de 33 mp, in bloc nou, construit pe cadre de beton si compartimentat cu caramida Porotherm de 25 cm, izolat cu polistiren de 10 cm **35.500 €;** ☎0726.863.405/ 0722.478.920

328. **Metalurgiei,** Metro, Jumbo, dec., et. 2/5, 34 mp, 2018, garsoniera dec.a, etaj 2, bloc nou, finisaje la alegere, tva de 5% inclus in pret **35.500 €;** ☎0733.182.994/ 0799.877.999 laurentiu@sudrezidential.ro

329. **Metro** Militari, Auchan, dec., et. 4, 32 mp, 2019, bucatarie inchisa, direct dezvoltator, garsoniera, bucatarie inchisa, bloc p+5 (placa+pod), cu lift, finisaje la alegere, canalizare, gaze, curent electric, Ratb 178 si 138 la 100 m, comision 0. **27.000 €;** ☎0723.271.439 myhaela_popescu@yahoo.com

330. **Metro** Militari, Auchan, dec., et. 3, 32 mp, 2019, bucatarie inchisa, direct dezvoltator, garsoniera, bucatarie inchisa, bloc p+5 (placa+pod), cu lift, finisaje la alegere, canalizare, gaze, curent electric, Ratb 178 si 138 la 100 m, comision 0; **27.000 €;** ☎0723.271.439 myhaela_popescu@yahoo.com

331. **Metro** Militari, Auchan, dec., et. 2, 32 mp, 2019, direct dezvoltator, garsoniera, dec.a, bucatarie inchisa **28.000 €;** ☎0761.440.400 myhaela_popescu@yahoo.com

332. **Metro** Militari, Auchan, dec., et. 3, 32 mp, 2019, direct dezvoltator, garsoniera, dec.a, bucatarie inchisa, finisaje la alegere, canalizare, gaze, curent electric, dedurizator, p+5, cu lift, Ratb 178 si 138, **27.000 €;** ☎0761.440.400 myhaela_popescu@yahoo.com

333. **Metro** Militari, Auchan, dec., et. 4, 32 mp, 2019, direct dezvoltator, garsoniera, dec.a, bucatarie inchisa, finisaje la alegere, canalizare, gaze, curent electric, statia RATB 178 si 138 la 150 ml. tamplarie Salamander, centrala (condensare), **27.000 €;** ☎0723.271.439 myhaela_popescu@yahoo.com

334. **Metro** Militari, Auchan, dec., et. 4, 32 mp, 2019, direct dezvoltator, garsoniera, dec.a, bucatarie inchisa, finisaje la alegere, canalizare, gaze, curent electric, statia RATB 178 si 138 la 150 ml. tamplarie Salamander, centrala (condensare), **27.000 €;** ☎0761.440.400 myhaela_popescu@yahoo.com

335. **Metro** Militari, Auchan, dec., et. 4, 32 mp, 2019, direct dezvoltator, garsoniera, dec.a, bucatarie inchisa, finisaje la alegere, canalizare, gaze, curent electric, statia RATB 178 si 138 la 150 ml. tamplarie Salamander, centrala (condensare), **28.000 €;** ☎0761.440.400 myhaela_popescu@yahoo.com

336. **Metro** Militari, Auchan, dec., et. 2, 32 mp, 2019, direct dezvoltator, garsoniera, dec.a, bucatarie inchisa. **28.000 €;** ☎0723.271.439 myhaela_popescu@yahoo.com

337. **Metrou** 1 Decembrie 1918 garsoniera, bloc nou, dec., et. 2/5, 33 mp, 2018, Garsoniera, dec.a, constructie diafragma beton umplutura caramida, izolat cu polistiren de 10 cm, lift, termopan. Finisaje la alegere, 10 min metrou, consiliere financiara **33.200 €;** ☎0731.510.854 ionut.epure@zonadesud.ro

338. **Metrou** 1 Decembrie 1918, garsoniera, bloc nou, dec., et. 3/5, 33 mp, 2019, dezvoltator, garsoniera, 33 mp, zona in plina dezvoltare, bloc nou, complex rezidential, constructie beton, caramida, izolatie polistiren, finisaje la alegere, g, f, p, t, um, consiliere financiara, detalii tel. **33.000 €;** ☎0730.888.285 iulian.tanasie@zonadesud.ro

339. **Metrou** 1 Decembrie 1918, oferta de azi garsoniera dec., et. 1/5, 34 mp, 2019, direct dezvoltator, garsoniera 34, 40 mp utili, pozitionata intr-o zona linistita, constructie din beton si compartimentare caramida, finisaje la alegere, centrala de apartament. **34.400 €;** ☎0730.888.285 iulian.tanasie@zonadesud.ro

340. **Metrou** Berceni, Dimitrie Leonida, dec., et. 1/5, 38 mp, 2019, va propunem garsoniera spatioasa disponibila intr-un imobil nou, aflat in apropiere de metrou Dimitrie Leonida, Berceni, 0% comision direct dezvoltator, **37.900 €;** ☎0737.500.381 andrei.niculescu@zonadesud.ro

341. **Metrou** Dimitrie Leonida, dec., et. 1, 36 mp, 2018, garsoniera dec.a la 10 minute de statia de Metrou Dimitrie Leonida. Bloc nou cu un regim de inaltime P+3E+M construit pe care de beton si compartimentat cu caramida. Finisaje la alegere; **36.500 €;** ☎0726.863.405/ 0722.478.920 madalin_miclaus@yahoo.com

342. **Metrou** Leonida, dec., et. 1/2, 37 mp, 2018, direct proprietar, vand garsoniera dec.a, bine compartimentata si echilibrata ca spatiu, balcon posibilitate inchidere, zona linistita, aproape Ratb si metrou, toate finisajele/utilitatile. **25.000 €;** ☎0749.122.233/ 0728.406.982

343. **Metrou** Leonida, dec., et. 1/2, 37 mp, 2017, garsoniera dec.a, 37 mp, bucatarie inchisa, living 18 mp, hol decomandare, baie, balcon tip logie. aproape Ratb, 2 min, 15 min fata de metrou Leonida. Aproape Lidl, Mega Image, gradinita, scoala **25.000 €;** ☎0749.122.233/ 0774.075.901

344. **Metrou** Lujerului, garsoniera, bloc mixt, 1980, dec., dec., et. 9/10, 32 mp, 1980, **40.500 €;** ☎0728.220.234 marinel.apostu@activimob.ro

345. **Metrou** Nicolae Teclu, garsoniera, 34 mp utili dec., 34 mp, 2018, Garsoniere, spatioase, 34 mp, predare la cheie, finisajele incluse, la alegere. Centrala termica 24 kw, aer conditionat 12000 BTU, tamplarie Salamander, geam tripan. Lift, parcare, locuri de joaca, spatii verzi. **33.400 €;** ☎0729.276.900/ 0799.666.980 nelu.bitica@romcorezidential.ro

346. **Metrou** Nicolae Teclu, Prima Casa apt 1 cam semidec., et. 1/11, 31 mp, 2018, 25 mp, prima casa garsoniera spatioasa 10 minute de metrou Nicolae Teclu centrala termica parchet gresie faianta obiecte sanitare noi usa metalica la intrare racordata la utilitati. Pret 32 475 e cu TVA; **32.475 €;** ☎0721.389.312 directconstructor@gmail.com

347. **Metrou** Obor, OVA 121734, garsoniera de vanzare dec., et. 3/8, 42 mp, 1987, **55.000 €;** ☎0737.504.516/ 021.326.22.14 office@catalog-rezidential.ro

348. **Metrou** Teclu, Titan, Pallady, et. 7/11, 25 mp, 2018, garsoniera deosebita, langa metrou cu acces pe strazi asfaltate, in ansamblu locuit, etaj intermediar, in bloc cu lift, finisaje noi, de calitate si in garantie. Accept si credit bancar Prima Casa **29.925 €;** ☎0722.960.645 directconstructor@gmail.com

349. **Mihai** Bravu, 3 minute metrou Piata Muncii, dec., 118 mp, 2018, direct dezvoltator, comision 0%, 4 camere, finisaje premium. Locuri parcare optional, 145.000 euro + tva, la 200 m de metrou Mihai Bravu. Contact: **145.000 €;** ☎0786.700.901/ 0786.700.902 vanzari@globalcityresidence.ro

350. **Mihai** Eminescu, Piata Gemeni, Viitorului - Semice semidec., et. parter/2, 1938, gr. parter, sup. 28,60 mp, renovata complet, cu gresie, faianta, parchet, usa metalica, pvc, centala in condensatie noua, 2 ap. pe nivel si 6 ap. in bloc, bucatarie mobilata si utilata, boxa, neg, **35.000 €;** ☎0723.707.553 razvanzamfir1@yahoo.com

351. **Militari** dec., et. 4/7, 35 mp, 2017, constructie noua care se va finaliza la sfarsitul anului 2017 predare la cheie, fara taxa de mentenata, parcare la liber, contorizari individuale. Zona cu facilitati: magazine, restaurante, **31.500 €;** ☎0722.166.933 vanzari@militari-residence.ro

352. **Militari** dec., et. 3/7, 2017, Residence, in bloc nou, finalizare 2017, finisaje incluse, bransamente, contorizari individuale, baie utilata, CT. Ratb, parcare, magazine, piscine, etc. **31.500 €;** ☎0722.166.933 vanzari@militari-residence.ro

353. **Militari** dec., et. parter/7, 49 mp, 2017, Residence, in bloc nou, finalizare 2017, finisaje incluse, bransamente, contorizari individuale, baie utilata, CT. Ratb, parcare, magazine, piscine. **40.915 €;** ☎0722.166.933 vanzari@militari-residence.ro

354. **Militari** - Valea Cascadelor, 5 minute metrou Pacii dec., et. parter/9, 40 mp, 2018, garsoniera, dec.a, spatioasa 40 mp cu balcon, geam la baie, finisaje la alegerea cumparatorului, comision 0%., **42.500 €;** ☎0742.400.300

355. **Militari** 1, 2 camere direct dezvoltator dec., et. 1/6, 32 mp, Militari, Auchan, Penny Market, direct dezvoltator, comision 0%, apartamente 1, 2 camere, ieftine, suprafete generoase, constructie noua, bloc beton/ caramida. Gresie, faianta. **26.900 €;** ☎0732.776.334 pollux_residence@yahoo.com

356. **Militari** Cora Lujerului, semidec., et. 5/10, 1978, de vanzare Cora Lujerului.etajul 5/10, sp 35 mp, parchet termopane, gresie, libera, cad si intabulare, **40.000 €;** ☎0737.195.132/ 0767.995.858

357. **Militari** Gorjului Velei, dec., et. 4/4, 30 mp, 1980, Militari Gorjului Velei, garsoniera cf 1, 30mp, decom, etaj 4, libera, cadastru, intabulare,merita vazuta, pret discutabil, **32.000 €;** ☎0767.922.400/ 0722.912.924 cordialimobiliare@yahoo.com

358. **Militari** Metro, dec., et. 1/7, 37 mp, 2017, bloc nou, caramida + beton armat, finisaje la alegere incluse in pret, contorizari individuale, baie utilata, ct. Finalizare august 2017. Parcari, magazine, restaurante, parcuri, **33.300 €;** ☎0722.166.933 vanzari@militari-residence.ro

359. **Militari** Metro, dec., et. demisol/6, 45 mp, 2018, Rezidential Apusului 2-43 mp-dec.a-bloc nou, finisata la cheie, CT, balcon, loc parcare, accept credit, **29.000 €;** ☎0767.565.131/ 0726.500.535 contact@rezidentialapusului.ro

360. **Militari** padure, dec., et. 1/4, 37 mp, 2018, Militari, Uverturii, padure, bloc nou 2018, ofera dezvoltator, garsoniera, confort 1, dec., etaj 1/5, pret 25.500 euro, suprafata 37 mp utili, la cheie, centrala proprie, balcon, loc. **25.500 €;** ☎0721.366.816 Oana_adinaneagu@yahoo.com

361. **Militari** padure, dec., et. parter/4, 37 mp, 2018, Militari, Uverturii, padure, bloc nou 2018, ofera dezvoltator, garsoniera, confort 1, dec., etaj p/5, pret 21.500 euro, suprafata 37 mp util, la cheie, centrala proprie, balcon, loc. **21.500 €;** ☎0721.366.816 Oana_adinaneagu@yahoo.com

362. **Militari** Residence dec., et. parter/7, 34 mp, 2017, bloc nou, finalizare 2017, finisaje incluse, centrala termica, fara taxa de mentenanta. Zona faianta dezvoltata: centru comercial, parcari, parcuri, scoala, gradinite, **26.350 €;** ☎0722.166.933 vanzari@militari-residence.ro

363. **Militari** Residence dec., et. parter/7, 33 mp, 2017, bloc nou, finalizare 2017, finisaje incluse, centrala termica, fara taxa de mentenanta. Zona faianta dezvoltata: centru comercail, parcari, parcuri, scoala, gradinite, **28.800 €;** ☎0722.166.933 vanzari@militari-residence.ro

364. **Militari** Residence dec., et. 1/7, 32 mp, 2017, constructie noua, 2017 predare la cheie, fara taxa de mentenanta. Ansamblu rezidential cu parcuri, locuri de parcare incluse, magazine, piscine, scoala, gradinita, **27.200 €;** ☎0722.166.933 vanzari@militari-residence.ro

365. **Militari** Residence dec., et. 3/6, 39 mp, 2017, constructie noua, finalizare august 2017, predare la cheie, fara taxa de mentenanta. Ansamblu rezidential cu parcuri, locuri de parcare incluse, magazine, piscine, scoala, gradinita, **35.000 €;** ☎0722.166.933 vanzari@militari-residence.ro

366. **Militari** Residence dec., et. 7/7, 40 mp, 2017, Garsoniera, direct dezvoltator, comision 0, fara taxa de mentenanta, finalizare 2017, bloc beton/caramida, gresie, faianta, parchet, centrala, finisaje de calitate la alegere, **36.000 €;** ☎0722.166.933 vanzari@militari-residence.ro

367. **Militari** Residence, dec., et. 1/7, 31 mp, 2017, bloc finalizare 2017 finisaje incluse in pret la alegere, centrala termica, contorizare individuala, 2 lifturi, termopan Veka tripan, **27.900 €;** ☎0722.166.933/ 0723.013.946 vanzari@militari-residence.ro www.militari-residence.ro

368. **Militari** Residence, dec., et. 3/7, 35 mp, 2017, bloc finalizare mai 2016, balcon inchis, finisaje incluse in pret la alegere, centrala termica, contorizare individuala, termopan Veka tripan, **31.500 €;** ☎0722.166.933/ 0723.013.946 vanzari@militari-residence.ro www.militari-residence.ro

369. **Militari** Residence, dec., et. 2/7, 31 mp, 2017, bloc finalizare mai, finisaje incluse in pret la alegere, centrala termica, contorizare individuala, 2 lifturi, termopan Veka tripan, **27.100 €;** ☎0722.166.933/ 0723.013.946 vanzari@militari-residence.ro www.militari-residence.ro

370. **Militari** Residence, dec., et. 2/7, 33 mp, 2017, constructie noua, 2017, predare la cheie, fara taxa de mentenanta. Ansamblu rezidential cu parcuri, locuri de parcare incluse, magazine, piscine, scoala, gradinita, **29.700 €;** ☎0722.166.933 vanzari@militari-residence.ro

371. **Militari** Residence, dec., et. 1/7, 33 mp, 2018, Metro Militari, direct dezvoltator, comision 0, fara taxa de mentenanta, termen de finalizare septembrie 2018, bloc beton/ caramida, gresie, faianta, parchet, centrala, finisaje de calitate la alegere. **28.000 €;** ☎0722.166.933 vanzari@militari-residence.ro

372. **Militari** Residence, dec., et. 1/2, 40 mp, 2013, vinde garsoniera 2 camere mobilata si utilata centrala proprie parcare proprie 2 minute de statia ratb; **32.000 €;** ☎0732.381.184/ 0735.391.632 sorinel.marius@yahoo.com

373. **Militari** Residence, Apeductului, dec., et. 1/3, 30 mp, 2018, particular vand garsoniera dec.a 30 mp, etajul 1 din 3, bloc nou finalizat sept. 2018, zona linistita, la 3 min. de statia Ratb 178, 138. **28.200 €;** ☎0743.081.289

374. **Militari** Residence, Ballroom, garsoniera dec., et. 2/6, 35 mp, 2014, garsoniera situata la etajul 2/6, mobilata si utilata complet, curata gata de locuit, dotata cu tot aer conditionat, balcon inchis, etc. **35.900 €;** ☎0729.481.840/ 0761.028.046 imobeurocasa@gmail.com

375. **Militari** Residence, comision 0, dec., et. 1/3, 41 mp, 2017, garsoniera, dec.a, etj. P /3, bucatarie inchisa, in imobil constructie 2017, finisata, predare iulie 2018, canalizare, toate utilitatile, contorizare individuala, Ratb 3-4 min., se accepta credit. **35.000 €;** ☎0736.860.180 staffimobiliar@yahoo.ro

376. **Militari** Residence, garsoniera de vanzare OVA 120577 semidec., et. 2/5, 37 mp, 2009, **37.000 €;** ☎0731.324.660/ 021.326.22.14 office@catalog-rezidential.ro

377. **Militari** Residence, garsoniera dec.a **25.400 €;** ☎0727.299.389 diianadogaru@gmail.com

378. **Militari** Residence, garsoniera dec.a **26.000 €;** ☎0727.299.389 diianadogaru@gmail.com

379. **Militari** Residence, garsoniera dec.a **25.000 €;** ☎0727.299.389 diianadogaru@gmail.com

380. **Militari** Residence, garsoniera dec.a, **24.850 €;** ☎0727.299.389 diianadogaru@gmail.com

381. **Militari** Residence, garsoniera dec.a, **25.600 €;** ☎0727.299.389 diianadogaru@gmail.com

382. **Militari** Residence, garsoniera dec.a, **25.500 €;** ☎0727.299.389 diianadogaru@gmail.com

383. **Militari** Residence, garsoniera dec.a, **24.700 €;** ☎0727.299.389 diianadogaru@gmail.com

384. **Militari** Residence, garsoniera dec.a, **31.500 €;** ☎0727.299.389 diianadogaru@gmail.com

385. **Militari** Residence, garsoniera dec.a, **32.500 €;** ☎0727.299.389 diianadogaru@gmail.com

386. **Militari** Residence, garsoniera dec.a, **32.500 €;** ☎0727.299.389 diianadogaru@gmail.com

387. **Militari** Residence, garsoniera dec.a, **25.000 €;** ☎0727.299.389 diianadogaru@gmail.com

388. **Militari** Residence, garsoniera dec.a, **32.700 €;** ☎0727.299.389 diianadogaru@gmail.com

389. **Militari** Residence, garsoniera dec.a, **25.000 €;** ☎0727.299.389 diianadogaru@gmail.com

390. **Militari** Residence, garsoniera dec.a, **25.000 €;** ☎0727.299.389 diianadogaru@gmail.com

391. **Militari** Residence, garsoniera dec.a, **25.000 €;** ☎0727.299.389 diianadogaru@gmail.com

392. **Militari** Residence, garsoniera dec.a, **25.000 €;** ☎0727.299.389 diianadogaru@gmail.com

393. **Militari** Residence, garsoniera dec.a, **25.000 €;** ☎0727.299.389 diianadogaru@gmail.com

394. **Militari** Residence, garsoniera dec.a, **25.000 €;** ☎0727.299.389 diianadogaru@gmail.com

395. **Militari** Residence, garsoniera dec.a, **25.000 €;** ☎0727.299.389 diianadogaru@gmail.com

396. **Militari** Residence, garsoniera dec.a, **25.000 €;** ☎0727.299.389 diianadogaru@gmail.com

397. **Militari** Residence, garsoniera dec.a, **25.000 €;** ☎0727.299.389 diianadogaru@gmail.com

398. **Militari** Residence, garsoniera dec.a, **25.000 €;** ☎0727.299.389 diianadogaru@gmail.com

399. **Militari** Residence, garsoniera dec.a, **25.000 €;** ☎0727.299.389 diianadogaru@gmail.com

400. **Militari** Residence, garsoniera dec.a, **25.000 €;** ☎0727.299.389 diianadogaru@gmail.com

401. **Militari** Residence, garsoniera dec.a, **25.000 €;** ☎0727.299.389 diianadogaru@gmail.com

402. **Militari** Residence, garsoniera dec.a, **25.000 €;** ☎0727.299.389 diianadogaru@gmail.com

403. **Militari** Residence, garsoniera dec.a, **25.000 €;** ☎0727.299.389 diianadogaru@gmail.com

404. **Militari** Residence, garsoniera dec.a, **25.000 €;** ☎0727.299.389 diianadogaru@gmail.com

405. **Militari** Residence, garsoniera dec.a, **25.000 €;** ☎0727.299.389 diianadogaru@gmail.com

406. **Militari** Residence, garsoniera dec.a, **25.000 €;** ☎0727.299.389 diianadogaru@gmail.com

407. **Militari** Residence, garsoniera dec.a, **25.000 €;** ☎0727.299.389 diianadogaru@gmail.com

408. **Militari** Residence, garsoniera dec.a, **25.000 €;** ☎0727.299.389 diianadogaru@gmail.com

409. **Militari** Residence, garsoniera dec.a, **25.000 €;** ☎0727.299.389 diianadogaru@gmail.com

410. **Militari** Residence, garsoniera dec.a, **25.000 €;** ☎0727.299.389 diianadogaru@gmail.com

411. **Militari** Residence, garsoniera dec.a, **25.000 €;** ☎0727.299.389 diianadogaru@gmail.com

412. **Militari** Residence, garsoniera dec.a, **25.000 €;** ☎0727.299.389 diianadogaru@gmail.com

413. **Militari** Residence, garsoniera dec.a, **25.000 €;** ☎0727.299.389 diianadogaru@gmail.com

414. **Militari** Residence, garsoniera dec.a, **24.600 €;** ☎0727.299.389 diianadogaru@gmail.com

415. **Militari** Residence, garsoniera dec.a, **25.000 €;** ☎0727.299.389 diianadogaru@gmail.com

416. **Militari** Residence, garsoniera dec.a, **25.000 €;** ☎0727.299.389 diianadogaru@gmail.com

417. **Militari** Residence, garsoniera dec.a, **25.000 €;** ☎0727.299.389 diianadogaru@gmail.com

418. **Militari** Residence, garsoniera dec.a, **25.000 €;** ☎0727.299.389 diianadogaru@gmail.com

419. **Militari** Residence, garsoniera dec.a, **25.000 €;** ☎0727.299.389 diianadogaru@gmail.com

420. **Militari** Residence, garsoniera dec.a, **25.000 €;** ☎0727.299.389 diianadogaru@gmail.com

421. **Militari** Residence, garsoniera dec.a, **25.000 €;** ☎0727.299.389 diianadogaru@gmail.com

422. **Militari** Residence, garsoniera dec.a, **25.000 €;** ☎0727.299.389 diianadogaru@gmail.com

423. **Militari** Residence, garsoniera dec.a, **25.000 €;** ☎0727.299.389 diianadogaru@gmail.com

424. **Militari** Residence, garsoniera, dec., et. 2/6, 38 mp, 2017, bloc nou, cu finalizare august 2017 finisaje la alegere incluse in pret, contorizari individuale, parcare, ratb, parcuri, magazine, **34.200 €;** ☎0722.166.933 vanzari@militari-residence.ro

425. **Militari** Residence, Orhideelor dec., et. 3/4, 32 mp, 2018, bloc nou, mixt, p=3=m, termen de finalizare 2019, zona linistita si aerisita, foarte aproape de RATB 178 si 138.Garsonierele se vand la cheie cu finisaje la alegerea clientului; **30.000 €;** ☎0748.221.317/ 0729.104.645 artcityconstruct@gmail.com

426. **Militari** Residence, Orhideelor, dec., et. 1/4, 28 mp, 2018, bloc nou cu termen de finalizare in 2019, P+3+M, in spatele cartieruli Militari Residence, zona linistita, la 2 minute de RATB 178 si 138. Garsonierele se afla la etajele 1 si 2, dec.e. Comision 0 **28.000 €;** ☎0748.221.317/ 0729.104.645 artcityconstruct@gmail.com

427. **Militari** Residence, Rezervelor, dec., et. parter/7, 37 mp, 2017, garsoniera in bloc nou, 2017, finisaje la alegere incluse in pret, bransamente, contorizari individuale, parcare, ratb, parcuri, magazine, **31.800 €;** ☎0722.166.933 vanzari@militari-residence.ro

428. **Militari** Rosu, 5 min Lidl Uverturii dec., et. 3/3, 41 mp, 2018, garsoniera + pod de 15 mp , bucatarie inchisa, balcon, finisaj la cheie, centrala, et3/3, bloc finalizat, parcare, 6 min RATB, bloc bransat la utilitati, se accepta credit, **38.900 €;** ☎0749.115.511/ 0745.005.500 proprietatinoi@gmail.com

429. **Militari,** dec., et. 1/11, 35 mp, 2019, garsoniera de tip A in complex Plaza Residence Faza 2. Termen de finalizare octombrie 2019.Unitatile se predau semifinisate **42.100 €;** ☎0738.713.282/ 0738.713.283 office@plazaresidence.ro

430. **Militari,** dec., et. 2/11, 35 mp, 2019, garsoniera de tip A in complex Plaza Residence Faza 2. Termen de finalizare octombrie 2019.Unitatile se predau semifinisate; **42.100 €;** ☎0738.713.282/ 0738.713.283 office@plazaresidence.ro

431. **Militari,** dec., 36 mp, 2017, garsoniera la oferta, finalizata la cheie. Finisaje de calitate, contorizari individuale. Mega Image, zona inverzita, 200 m statie RATB, **28.000 €;** ☎0723.500.717 contact@amadeoresidence.ro

432. **Militari,** dec., et. 1/11, 35 mp, 2019, garsoniera tip A in complex Plaza Residence faza 2.Se va preda semifinisat; **42.100 €;** ☎0738.713.282/ 0738.713.283 office@plazaresidence.ro

433. **Militari,** dec., et. 1/3, 36 mp, 2018, garsoniere, dezvolator, Militari, 36 mp utili. **30.000 €;** ☎0770.745.494 officevictoryresidence@yahoo.com

434. **Militari,** semidec., et. 6/8, 32 mp, 1984, Militari, Gorjului, garsoniera cocheta, necesita mici imbunatatiri, parchet, gresie, faianta, usa metalica, 2 min de la metrou, bloc de garsoniere, cadastru, intabulare. Merita vazuta. **38.500 €;** ☎0766.603.000 cameliasimilea@housexpert.ro

435. **Militari,** semidec., et. 9/11, 31 mp, 2011, particular vand garsoniera in bloc nou la Lujerului, Quadra 2, amenajata si utilata lux, 31 mp, et. 9/11, vedere superba, se vinde mobilata si utilata, 10 minute de metrou Lujerului si Politehnica; **52.000 €;** ☎0720.530.533 sorin776@yahoo.com

436. **Militari,** semidec., et. 9/11, 36 mp, 2011, particular vand garsoniera in Quadra 2, amenajata si utilata lux, 36 mp, et.9/11, vedere superba, se vinde mobilata si utilata. 10 minute de metrou Lujerului si Politehnica; **54.000 €;** ☎0720.530.533

437. **Militari,** dec., et. 4/4, 34 mp, 1980, Rasaritului, dec.a, et. 4/4, suprafata 34 mp, an constructie 1980, gresie, faianta, parchet, termopan, usa metalica, aer conditionat, centrala termica, mobilata si utilata, metrou, **41.000 €;** ☎0760.654.543 stanb.concept@gmail.com

438. **Militari,** semidec., et. 1/4, 21 mp, Trenului, gars. cf. 2, etaj 1/4, renovata recent, totul nou **18.000 €;** ☎0752.036.997/ 0765.400.929

439. **Militari,** dec., et. 3/4, 43 mp, 1990, Uverturii, dec, etaj 3/4, cf I, renovat, curat, aer conditionat, ideal investitie, apropiere mijloace de transport, metrou, acte, **49.000 €;** ☎0723.118.778/ 0723.118.760 stentorintermed@yahoo.com

440. **Militari,** dec., et. 9/10, 35 mp, 1979, Veteranilor, dec, cf I, etaj 9 din 10, semimobilata, renovata, curata, ideal investitie, aer conditionat, apropiere mijloace de transport, acte, **41.500 €;** ☎0723.118.778/ 0723.118.760 stentorintermed@yahoo.com

441. **Militari,** 1 min. de metrou Lujerului, dec., et. 7/10, 33 mp, garsoniera confort 1, in bloc mixt, cu balcon, imbunatatiri: termopane, parchet, gresie si faianta, aer conditionat, calorifere noi, libera; **46.500 €;** ☎0722.302.080

442. **Militari,** 1 min. de Piata Gorjului, dec., et. parter/10, 40 mp, garsoniera confort 1 sporit, cu balcon, bloc mixt, cu imbunatatiri, modern, termopane, parchet, usi noi interior, instalatie electrica noua, usa metalica, gresie si faianta, scara supravegheata video. **46.000 €;** ☎0722.528.996

443. **Militari,** 1. min. de Piata Veteranilor, semidec., et. 9/9, 33 mp, garsoniera confort 1, cu balcon, se vinde mobilata si utilata complet, dotata cu: gresie, faianta, termopan, aer conditionat, centrala termica, usa metalica, parchet, acte in regula; **38.500 €;** ☎0722.528.996

444. **Militari,** Apeductului, dec., et. parter/3, 28 mp, 2018, direct dezvoltator. Comision 0%. Garsoniera 28 mp utili, bloc nou, stradal. 1 camera, bucatarie, debara, baie, hol, balcon. Loc de parcare inclus. Finisaje la alegere. RATB 138 si 178. Parter sau et 3 **26.500 €;** ☎0748.221.317/ 0729.104.645 artcityconstruct@gmail.com

445. **Militari,** Apeductului, dec., et. 1/3, 42 mp, 2018, garsoniera, tva si o boxa inclusa in pret, predare octombrie 2018. **35.000 €;** ☎0728.009.231 ovidiu@g3imobiliare.ro

446. **Militari,** Apeductului, semidec., et. 1/3, 35 mp, 2018, garsoniera, TVA si o boxa inclusa in pret, termen predare octombrie 2018. **30.000 €;** ☎0728.009.231 ovidiu@g3imobiliare.ro

447. **Militari,** Apeductului, garsoniera, dec., et. 3/3, 28 mp, 2017, bloc nou construit, D+P+3E, garsoniera cu hol la intrare, debara, baie cu cada de dus, camera, pe bucataria inchisa exista si un balcon. **26.500 €;** ☎0729.481.840/ 0761.028.046 imobeurocasa@gmail.com

448. **Militari,** Apeductului, Rezervelor, dec., et. 1/6, 40 mp, 2018, direct dezvoltator, comision 0, pret promotional 29000 e pt primele 9 garsoniere, 40 mpc, bucatarie inchisa, finisaje la alegere, centrala proprie, parcare inclusa in pret, termen de predare decembrie 2018. **29.000 €;** ☎0799.936.443 proiectapeductului@iness-intermed.ro

449. **Militari,** Apusului, semidec., 27 mp, usa

Imobiliare vânzări GARSONIERE

506. **Pajura** semidec., et. 2/3, 1965, Dridu, oferim spre vanzare o garsoniera intr-o zona verde a Bucurestiului, suprafata 48 mp, etaj 2/3, renovat recent cu imb., parchet, gresie, faianta, termopan, usa metalica, mobilat si utilat, **56.999 €;** ☎0747.140.370

507. **Pallady** , sector 3, Bucuresti, dec., et. 1/3, 33 mp, 2018, vanzare garsoniera dec.a, etaj 1/3, predare Sept.2018, structurade beton, compartimentare caramida Porotherma, Gealan 6 cam, centrala proprie, finisaje la alegere, **34.000 €;** ☎0757.369.827 laurentiu_rm@yahoo.com

508. **Pallady,** sector 3, Bucuresti dec., et. 2/4, 34 mp, 2019, vanzare garsoniera dec.a, etaj 2/4, in constructie - termen feb.2019, zona linistita, cartier nou, scoala 116, Auchan Titan, centrala proprie, lift, comp. caramida Porotherm **32.700 €;** ☎0757.369.827 laurentiu_rm@yahoo.com

509. **Pallady,** sector 3, Bucuresti dec., et. 3/4, 2018, Vanzare garsoniera dec.a, predare 01.11.2018, etaj 3/4, metrou 1 Decembrie 1918 la 1,2 km, compartimentare caramida, termopan Salamander, centrala proprie, Auchan Titan 800m, **29.900 €;** ☎0757.369.827 laurentiu_rm@yahoo.com

510. **Pallady,** sector 3, Bucuresti, dec., et. 2/4, 36 mp, 2019, vanzare garsoniera dec.a , bloc in constructie P+4E, structura de beton, lift, etaj 2, centrala proprie, zona noua, linistita si curata, termen predare februarie 2019, tel., **33.900 €;** ☎0757.369.827 laurentiu_rm@yahoo.com

511. **Pallady,** sector 3, Bucuresti, dec., et. parter/4, 30 mp, 2019, vanzare garsoniera dec.a 30 mp utili, Parter din 4, structura de beton, compartimentare caramida Porotherma, centrala proprie, feb 2019, finisaje la alegere, comisiona 0%, **28.700 €;** ☎0757.369.827 laurentiu_rm@yahoo.com

512. **Pantelimon** rezidential, 2 minute metrou Republica, 49 mp, 2017, p+10, situat la 100 m de supermarket Cora, mai multe tipuri de apartamente, garsoniere, studiouri disponibile, comision 0, **49.000 €;** ☎0741.990.000/ 0724.934.560

513. **Pantelimon** spital semidec., et. 4/10, 17 mp, 1970, garsoniera confort 2, situata la etajul 4/10, libera, amenajata cu gresie, faianta, termopan, centrala termica proprie, cadastru si intabulare, **25.700 €;** ☎0732.787.661

514. **Pantelimon,** dec., 32 mp, 1982, 2 min Mega Mall, libera si insorita, cf. 1 dec., cu balconul si bucataria nemodificate, etaj superior pe mijloc bloc mix! 83, are geam la baie, intabulare si accept credit, zona verde, langa parc national, **34.000 €;** ☎0724.913.158/ 0744.163.253

515. **Pantelimon,** semidec., et. 6/10, 24 mp, cf. 2, bl. mixt, semimobilata, libera, acte, **26.500 €;** ☎0737.785.502/ 0765.011.786

516. **Pantelimon,** Baicului, langa Lidl semidec., et. parter/10, 32 mp, 1980, Garsoniera semidec.a, an constructie 1980, situata la parter /10, 1 balcon închis, bloc stradal cu vedere pe spate; necesita renovare, acte la zi, se accepta credit, disponibil imediat, **36.000 €;** ☎0720.248.348/ 0734.345.341 cityinvestestates@gmail.com

517. **Pantelimon,** Cimitirul Armenesc, Lidl, Baicului semidec., et. parter/10, 32 mp, 1980, parter/10, cu balcon, semidec.a, costructie 1980, suprafata 32 mp, libera, bloc stradal, vedere spate, fara imbunatatiri, cadastru, intabulare, pret negociabil, doar cash, **36.500 €;** ☎0787.882.999

518. **Pantelimon,** complex rezidential, semidec., 36 mp, 2017, 2 minute metrou Republica, p+10, situat la 100 m de supermarket Cora, mai multe tipuri de apartamente, garsoniere, studiouri disponibile, comision 0. **40.000 €;** ☎0741.990.000/ 0724.934.560

519. **Pantelimon,** Delfinului, Chisinau, Mega Mall, dec., et. 9/12, 34 mp, 1978, stradal Parcul National, 9/12, cf 1, dec, 34 mp, balcon spatios, pe mijloc, bl mixt, 2 lifturi, in reabilitare termica, vedere pe spate, placuta, orientata pe Sud, luminoasa, fara imbunat, doar g+f mainoi, intab, libera, negoc., **36.500 €;** ☎0770.956.572

520. **Pantelimon,** Delfinului, Mega Mall dec., et. 9/11, 34 mp, 1979, garsoniera spatioasa zona Delfinului, dec.a, etajul 9/11, an constructie 1979, suprafata totala - 34 mp, 1 balcon inchis, reabilitat termic, necesita imbunatatiri; disponibila imediat; **39.000 €;** ☎0720.248.348/ 0734.345.341 cityinvestestates@gmail.com

521. **Pantelimon,** garsoniera vis-a-vis de Mega Mall, mobilata, utilata dec., et. 3/9, 32 mp, **42.000 €;** ☎0725.540.400 vlad@vladtrimbitasu.ro

522. **Pantelimon,** Marcu Armasu, et. 6/10, 24 mp, 1976, usa metalica, termopan, semi mobilata, particular, **27.500 €;** ☎0726.972.277

523. **Pantelimon,** Piata Delfinului, BRD, dec., et. 5/10, 32 mp, 1977, bl. 1977, reabilitat, 5/10, dec.a, bloc reabilitat, renovata complet, gresie, faianta, parchet termopan, se vinde utilata cu frigider, masina de spalat, aragaz, vedere spate, acte la zi, libera, apropiere, Mega Mall **34.000 €;** ☎0745.541.761

524. **Pantelimon,** Ritmului, dec., et. 10/10, 34 mp, 1978, garsoniera zona Pantelimon - Ritmului, bloc mixt, lift, interfon, magazin Lidl la 3 minute. Garsoniera este dec.a avand suprafata totala de 34 mp, etaj 10/10. Necesita renovare **35.000 €;** ☎0765.942.499 dragos.popescu@fpcimobiliare.ro

525. **Pantelimon,** Ritmului, Elev Stefanescu, dec., et. 9/10, 40 mp, 1980, bl mixt 1980, reabilitat, etaj 9/10, dec.a, balcon mare, geam la baie, amenajata, gresie, faianta, parchet, termopan, acte la zi, libera, apropiere Mega Mall, metrou Iancului, Pta Delfinului, parc, scoala; **40.500 €;** ☎0768.198.235

526. **Pantelimon,** Ritmului, Elev Stefanescu, dec., et. 9/10, 40 mp, 1980, garsoniera dec.a, gen mixt, balcon mare de 9 m, g, f, p, t, geam la baie, acte efectuate. Metrou Iancului la 7-8 min. **41.500 €;** ☎0771.791.542

527. **Pantelimon,Parcul** Morarilor,Spitalul Pantelimon dec., et. 7/10, 42 mp, 1976, bl. reabilitat, dec.a, etajul 7, renovata recent, gresie, faianta, parchet, termopan, usa metalica, bucatarie utila complet, balcon de 9 mp, acte la zi, libera, metrou Costin Georgian, Parcul Florilor. **45.000 €;** ☎0768.198.235

528. **Parc** IOR, metrou bloc 1986 dec., et. 5/10, 42 mp, 1986, etaj 5/10, dec.a, mobilata si utilata (ca in foto). Bloc reabilitat termic. Este foarte spatioasa, scara impecabila, 2 lifturi, libera, acte ok. Sunati acum, merita vazuta. **56.000 €;** ☎0770.805.447 agentie2@mauwis.ro

529. **Parc** IOR, metrou, bloc 1986, reabilitat, et.5/8 dec., et. 5/8, 42 mp, 1986, Decomandata, 42 mp, amenajata, gresie, faianta, parchet, termopan, se vinde mobilata/utilata modern, scara curata, bloc cu 2 lifturi, libera, acte la zi, apropriere metrou, parc, Baba Novac. Merita. **55.000 €;** ☎0768.198.229

530. **Penny** Militari, garsoniera super oferta, semidec., et. 4/6, 2018, garsoniera spatioasa si luminoasa, se afla la 3 minute de statie ratb 406. **26.500 €;** ☎0741.700.100

531. **Petre** Ispirescu et. 4/10, 31 mp, 1980, vand garsoniera cf 1 etaj 4/10 libera curata cadastru intabulare in lucru zona Sebastian Bcr pret 37500 euro telefon; **37.500 €;** ☎0724.549.202/ 0764.888.116 Pandelescu.liliana@gmail.com

532. **Petrom,** Lidl, Paraul Rece, dec., et. 1/3, 30 mp, 2018, garsoniera spatioasa, dec.a, aproape ratb, gradinita, scoala, zona linistita, de case, bucatarie mare, inchisa, toate utilitatile orasului, **25.000 €;** ☎0749.122.233/ 0728.406.982

533. **Piata** Iancului, Avrig semidec., et. 9/10, 32 mp, 1982, Vand garsoniera, ideal investitie pentru inchiriere. Este complet mobilata si utilata, renovata in 2017, canapea noua, mobilier modern. Blocul va fi termoizolat in anul 2019. Statia de metrou la 3 min., **48.000 €;** ☎0723.188.919 andreea.d.cosma@gmail.com

534. **Piata** Iancului, metrou semidec., et. parter/10, 32 mp, 1970, Parter/10 semidec.a bloc reabilitat termic. Acte ok. Distanta pana la metrou 3 minute. In imediata apropiere se afla scoli, magazine, liceu. Ideal pentru investitie. Sunati acum, merita vazuta! **38.000 €;** ☎0770.805.447 agentie2@mauwis.ro

535. **Piata** Iancului, metrou, dec., et. parter/10, 32 mp, 1979, parter/10 dec.a. Necesita renovare. Bloc mixt. Intrare stradala. Sunati acum, merita vazuta. **39.500 €;** ☎0770.805.447 agentie2@mauwis.ro

536. **Piata** Iancului, metrou, stradal, bloc mixt dec., et. parter/10, 34 mp, 1979, parter/10, dec.a, curata, contorizata, libera, acte la zi, intrare stradala, scara curata, bloc civilizat, pozitie excelenta, 2 minute metrou, parc, scoala, gradinita, Mihai Bravu, **38.500 €;** ☎0768.198.235

537. **Piata** Kogalniceanu dec., et. parter/1, 45 mp, 1940, Ultracentral, se vinde urgent garsoniera dubla! **52.000 €;** ☎0766.603.000 cameliasimilea@housexpert.ro

538. **Piata** Victoriei - lancu de Hunedoara, afacere sau rezidenta? Comision 0! **45.000 €;** ☎0726.284.310 contact@alexandrucordea.ro

539. **Piata** Victoriei, Ion Mihalache dec., et. parter/8, 37 mp, 1986, Ion Mihalache-Sfanta Maria, garsoniera dec.a situata la parter. Are gratii, gresie, faianta, termopan, mobilata si utilata. Anul blocului este bun 1986. Merita vazuta. Sunati acum! **58.500 €;** ☎0770.810.694 agentie13@mauwis.ro

540. **Pieptanari,** et. parter/4, sector 5, cf. 3, mobilata, utilata, bloc reabilitat, cash **10.500 €;** ☎0764.522.941/ 0722.655.435

541. **Pipera,** semidec., et. 3/5, 45 mp, 2016, tip studio, living plus dormitor, finisaje peste medie, acces facil, toate utilitatile, centrala proprie, parcare, merita vazute, plus TVA 5 %, comision 0, loc de parcare inclus in pret, finalizat **52.380 €;** ☎0724.270.019 travaharealestate@gmail.com

542. **Pipera,** str. Drumul Bisericii, et. 1/2, 37 mp, 2007, particular vand garsoniera cf. 1, **50.000 €;** ☎0723.573.197

543. **Popesti** Leordeni, dec., et. 1/2, 2018, garsoniera mare, balcon, etaj 1 din 2, bucatarie inchisa. **27.900 €;** ☎0731.491.608 adriana@sudrezidential.ro

544. **Popesti** Leordeni, et. parter/3, 38 mp, 2018, garsoniera spatioasa, dec.a, in suprafata de 38 m. Se vinde prin orice tip de credit bancar, discount la plata cash anticipata **30.000 €;** ☎0725.412.246

545. **Popesti** Leordeni, garsoniera dec.a, dec., et. parter/2, 2018, bloc nou p+2et, cu acces rapid la mijloacele de transport, la 2 statii de autobuz fata de centrul orasului. Garsoniera se vinde complet finisata cu loc de parcare in proprietate inclus. Dezvoltator; **32.000 €;** ☎0764.180.052/ 0723.509.708 office@nemarimobiliare.ro

546. **Popesti** Leordeni, linistita dec., et. parter/3, 30 mp, 2018, garsoniera de vinzare in centrul orasului Popesti-Leordeni intr-o zona linistita de vile **37.500 €;** ☎0766.357.508/ 0766.866.581 leo.texi@yahoo.com

547. **Popesti** Leordeni, Soseaua Oltenitei dec., et. 1/3, 30 mp, 2019, Garsoniera ieftina, acces rapid statie de Ratb 10 min Piata Sudului, se preda la cheie, racordata individual la utilitatile orasului, apa curenta, canalizare, gaz, centrala termica proprie, **25.000 €;** ☎0725.957.934

548. **Posta** Vitan dec., et. 8/10, 44 mp, particular vand gars. cf. 1 sporit, cu balcon, **55.000 €;** ☎0769.001.312

549. **Prelungirea** Ghencea dec., 37 mp, 2018, Garsoniere in complexul Cubic 7. Spatii verzi si locuri de joaca: 12000 mp. Loc de parcare inclus. Complex securizat. Acces: Liniile de autobuz 122 si 222. Rate direct la dezvoltator, **35.900 €;** ☎0752.044.880 cubic7@cubicresidence.com

550. **Prelungirea** Ghencea, dec., 37 mp, 2018, garsoniere in complexul Cubic 7. Spatii verzi si locuri de joaca: 12000 mp. Loc de parcare inclus. Complex securizat. Acces: Liniile de autobuz 122 si 222. **35.900 €;** ☎0752.044.880 cubic7@cubicresidence.com

551. **Prelungirea** Ghencea, Bragadiru, semidec., et. parter/3, 50 mp, 2009, vanzare garsoniera, dec., confort 1 sporit, str.Maracineni, bucatarie, baie, mobilate, utilate, loc parcare, finisaje premium, aer conditionat, centrala proprie, acces usor. Oportunitate, pret negociabil; **43.000 €;** ☎0731.551.555 marian@mariannut.ro

552. **Prelungirea** Ghencea, Cartierul Latin! dec., et. 2/7, 70 mp, 2018, Ap.2 camere dec. finisat la cheie, 70 mp sup. utila, balcon , centrala proprie, interfon, obiecte sanitare, interfon, contorizat individual si bransat la toate utilitatile orasului,52900 euro!! **52.900 €;** ☎0728.988.632/ 0722.480.411 adicraciun99@yahoo.com

553. **Prelungirea** Ghencea, Valea Oltului, garsoniera premium bloc nou semidec., et. 3/3, 42 mp, **35.000 €;** ☎0725.540.400 vlad@vladtrimbitasu.ro

554. **Prelungirea** Ghencea, Valea Oltului, garsoniera premium bloc nou semidec., et. 3/3, 45 mp, **35.000 €;** ☎0725.540.400 vlad@vladtrimbitasu.ro

555. **Prelungirea** Ghencea, zona superba si linistita, dec., et. 2/3, 47 mp, 2018, constructie noua 2018 intr-o zona verde a sc.5, dezvoltator, parcare inclusa, tva 5% inclus, imobil micut si cochet, la cheie, finisaje, g, f, p, premium, discount considerabil pentru contractare cu plata cash, **34.000 €;** ☎0729.519.479

556. **Prelungirea** Ghencea, zona verde si linistita, dec., et. 3/3, 47 mp, 2018, garsoniera spatioasa (foto), zona aerista (harta), boxa si loc de parcare inclus in pret, TVA 5% inclus, comision 0, dezvoltator, discount pt contractare cu plata cash, acceptam orice forma de credit. **35.000 €;** ☎0729.519.479

557. **Prelungirea** Ghencea, zona verde si linistita, dec., et. 2/3, 42 mp, 2018, Oferta direct dezvoltator, garsoniera dec.a, tva 5% inclus, la cheie, finisaje premium, imobil micut si cochet intr-o zona verde si aerisita, finalizare septembrie 2018. Www.Newcasa.Ro **32.000 €;** ☎0729.519.479

558. **Pucheni,** Rahova, sector 5 dec., et. 7/10, 54 mp, 2016, oferta, bloc caramida, corp B et. 7/10, finisaje import alegere, centrala proprie, apometre, tamplarie exterioara Rehau, zona securizata, foisor, teren sport, RATB 227, teren de joaca, TVA inclus, **37.000 €;** ☎0729.349.080 office@ideal-residence.ro

559. **Pucheni,** Rahova, sector 5 dec., et. 10/10, 37 mp, promotie, bloc caramida, corp C et. 10/10, finisaje import incluse, centrala proprie, apometre, tamplarie exterioara Rehau, zona securizata, foisor, teren sport, RATB 227, teren de joaca, TVA inclus, **29.600 €;** ☎0729.349.080 office@ideal-residence.ro

560. **Rahova** dec., et. 1/5, 39 mp, 2018, garsoniera Rahova Antiaeriana confort 1 dec. etaj p,1 39 mp constructie 2018 loc parcare bloc caramida izolat, **25.900 €;** ☎0732.592.007 georgedann74@yahoo.com

561. **Rahova** garsoniera dec., et. 1/3, 33 mp, **29.500 €;** ☎0729.101.123 valeriu@valeriustancu.ro

562. **Rahova,** semidec., et. 7/10, 35 mp, 1985, stradal, statie Ratb, mobilata si utilata. Locatie foarte buna, in apropiere de piata. Se vinde mobilata si utilata, gata sa va mutati. **36.000 €;** ☎+40723179330

563. **Rahova,** semidec., et. 3/4, 16 mp, 1970, vanzare garsoniera cf 3 s/d et 3/4 Rahova Amurgului bl P2 sacara curata vecini civilizati gaze 2 focuri, usa metal termopane aproape transport piata etc . **14.600 €;** ☎0729.158.583 nicu_imo@yahoo.com

564. **Rahova,** Antiaeriana, apartament tip studio A1 dec., et. 3/5, 39 mp, 2018, Noi, cei de la Oxy Residence iti oferim in mod gratuit consultanta financiara pentru achizitionarea apartamentelui mult visat prin programul prima casa sau prin credit ipotecar; **30.900 €;** ☎0737.282.225/ 0771.225.027 vanzari@oxyresidence.ro

565. **Rahova,** Antiaeriana, garsoniera Tip A3 dec., et. parter/parter, 2018, beneficiaza de oferta noastra promotionala valabila doar luna aceasta. Pentru a beneficia de pretul afisat, trebuie sa achiti un avans de minim 80 % **25.900 €;** ☎0737.282.225/ 0771.225.027 vanzari@oxyresidence.ro

566. **Rahova,** Barca semidec., et. 6/10, 29 mp, 1986, proprietar vand garsoniera confort 1 mobilata complet, **36.500 €;** ☎0723.590.246

567. **Rahova,** Barca, semidec., et. 7/10, 35 mp, 1983, cf. 1, balcon, gresie, faianta, parchet, termopan, usa metalica, aer conditionat, libera, acte, **36.000 €;** ☎0737.785.502/ 0765.011.786

568. **Rahova,** Humulesti, semidec., et. 4/4, 17 mp, garsoniera confort 3, instalatii sanitare si electrice noi, baia si bucataria inchise separat cu termopan, g, f, p, t, um, cadastru, intabulare, ej 4/4, terasa refacuta. **12.000 €;** ☎0720.039.035/ 0761.609.243 columbia.imobiliar@yahoo.com

569. **Rahova,** Petre Ispirescu, et. 4/8, 42 mp, 1985, cf. 1, dec., g, f, p, t, um, cadastru, intabulare, **37.000 €;** ☎0766.919.499

570. **Rahova,** Petre Ispirescu, semidec., et. parter/10, cf. 2, bloc mixt, gresie, faianta, parchet, termopan, usa metalica, mobilata, utilata, acte, **24.000 €;** ☎0737.785.502/ 0765.011.786

571. **Rahova,** Salaj, dec., et. 4/5, 31 mp, 2016, Str. Sergent Turturica, gars. cf. 1, in bloc nou, etaj 4/5, semidec.e cu imbunatatiri, centrala proprie, aer conditionat **33.500 €;** ☎0765.400.929/ 0752.036.997

572. **Rahova,** sector 5 et. 2/4, Muntii Carpati, confort 3, centrala, gaze, geam la baie, acte la zi cash. **13.000 €;** ☎0764.522.941/ 0742.296.220

573. **Rahova,** stradal, statie Ratb Petre Ispirescu, dec., et. 10/10, 36 mp, 1984, Liceul D. Bolintineanu, in bloc mixt, imbunatatiri majore de calitate, instalatii electrice si sanitare noi, usi interior glisante sticla, calorifere noi, usa metalica, aer conditionat, balcon inchis, **36.900 €;** ☎0762.612.172/ 0799.933.979

574. **Rahova-Muntii** Carpati, dec., et. 10/10, 47 mp, 2018, Muntii Carpati-Piata. Garsoniera pe care o propunem spre vanzare este disponibila intr- un imobil nou contruit, 2017. Cu o suprafata utila de 47 mp, garsoniera este situata la etajul 10 al imobilului, **39.900 €;** ☎0730.831.283 parvuletnelu@yahoo.ro

575. **Rahova-Petre** Ispirescu, semidec., et. 9/10, 26 mp, 1985, Calea Rahovei-Petre Ispirescu, garsoniera 9/10, constructie 1985, semidec.a, balcon, libera, fara imbunatatiri, bloc mixt, civilizat, acces mijloace de transport, **30.000 €;** ☎0744.600.976/ 0736.463.258

576. **Rasarit** de Soare, Auchan Titan, ocazie deosebita. semidec., et. parter/8, 31 mp, 2008, usor accesibila in vecinatatea Auchan,acces excelent la mijloace de transport,paza si monitorizare.excelenta locatie pentru un student sau pentru inchiriere, posibilitate de extindere la doua garsoniere. **38.900 €;** ☎0744.349.967 office@erre.ro

577. **Residence** Militari 2016, utilata la parter/3, fara balcon, dec., gresie, faianta, termopan, 35 m utili. Pret negociabil, **33.500 €;** ☎0136.475.117/ 031.434.51.06

578. **Sala** Palatului (Cismigiu), V1011 Garsoniera, dec., et. 7/8, 36 mp, 1948, **35.000 €;** ☎0766.442.554 violetaion@galaxyimob.ro

579. **Sala** Palatului, Cismigiu, Calea Victoriei, dec., et. 9/9, 25 mp, 1960, garsoniera se afla pe str. Ion Campineanu, nr. 26, la etajul 9/9, intr-un bloc reabilitat si fara risc seismic sau orice alta incadrare. Se vinde mobilata si utilata; **46.000 €;** ☎0769.088.452 florin.racu@gmail.com

580. **Salaj,** et. 3/4, cf. 3, imbunatatiri; ☎0770.327.622

581. **Salaj,** dec., et. 1/3, 34 mp, 2018, garsoniera Salaj fabrica de paine, confort 1 dec., etaj p, 1, 2, 3 constructie 2018, 34 mp cu balcon, **28.500 €;** ☎0732.592.007 georgedann74@yahoo.com

582. **Sebastian** intersectie cu 13 Septembrie, dec., et. 8/8, 40 mp, 1985, benzinaria Mol, vanzare garsoniera cf. 1, dec.a 42 mp, etaj 8, cu termopan, faianta balcon inchis, usa metalica, 2 lifturi, an constructie 1985, stradal, **41.000 €;** ☎0749.199.195 ion@confortcasaimobiliare.ro

583. **Sebastian** Parc dec., et. parter/8, 47 mp, 1987, garsoniera (10 mp balcon), gresie, faianta, termopan, totul schimbat. Se vinde mobilata utilata, A.C iulie 2018, instal. electrica schimbata, renovata gars. in 2017, **49.000 €;** ☎0741.124.400 nedcom.imob@gmail.com

584. **Sebastian,** garsoniera, cf 1, dec, gresie, f, parchet, t, usa metalica, balcon, bucataria mobilata, acte la zi, 10 minute Unirii, usor discutabil. **36.500 €;** ☎0766.862.569

585. **Sect** 3, garsoniera, metrou 1 Decembrie 1918 dec., et. 1/5, 34 mp, 2018, garsoniera 34 mp, disponibila intr-un bloc nou, constructie din beton, caramida, tencuiala mecanizata, izolatie cu polistiren 10 cm. Finisaje la alegere, baie complet utilata. Detalii la telefon. **33.950 €;** ☎0730.888.285 iulian.tanasie@zonadesud.ro

586. **Sector** 1, Piata Romana, 1938, vand o camera de 10 mp, gaze, apa in camera, wc si dus comun, fara intermediari, **18.000 €;** ☎0762.847.121

587. **Sector** 3, strada Doicesti dec., et. parter/1, 32 mp, 1956, garsoniera cu imbunatatiri intr-o oaza de pace si liniste. **39.999 €;** ☎0766.195.392/ 0039062283567 chiesaortodossa@ymail.com

588. **Sector** 5 semidec., et. parter/4, 36 mp, 2015, proprietar vand, garsoniera dubla sector 5 aleea livezilor nr 27a. Actele sunt la zi, cadastru intabulare, certificat energetic, contract gaze, loc de parcare inclus. Imobilul se vinde mobilat, centrala; **36.000 €;** ☎0767.740.737 mantablack29@yahoo.com

589. **Sector** 5, dec., et. 3/4, 35 mp, cf. 1, mobilata complet, toate utilitatile, **35.000 €;** ☎0768.935.619/ 0763.051.387

590. **Sinaia,** Valea Prahovei dec., et. 4/10, 57 mp, 2010, vand studio dec., 57.50 mp util, dotat cu gresie, faianta, parchet, geamuri termopan, usa acces antiefractie, centrala termica, calorifere, obiecte sanitare in baie. Pret promotiona **39.700 €;** ☎0733.501.453 alexandra@olympus-residence.ro

591. **Sinaia,** Valea Prahovei, dec., et. 3/10, 55 mp, 2010, vand garsoniera Sinaia, dec.a, 55.80 mp util cu: parchet, gresie, faianta, geamuri termopan, centrala+calorifere, usa metal intrare, obiecte sanitare in baie, 37.900 euro (fara TVA)-073350145. **37.900 €;** ☎0733.501.453 alexandra@olympus-residence.ro

592. **Sos.** Oltenitei, metrou, Ratb direct prp, dec., et. 1/5, 37 mp, 2017, fara agentii, gars. dec, finisaje de lux, parc peste drum, aproape mijloace transport, totul nou, proiect finalizat, se accepta toate formele de plata, centrala termica de apartament, geamuri termopan 4 anotimpuri, **25.000 €;** ☎0774.075.901/ 0749.122.233

593. **Soseaua** Oltenitei dec., et. 1/3, 30 mp, 2019, Soseaua Oltenitei- garsoniera ideala pentru investitie. **26.600 €;** ☎0724.548.052

594. **Soseaua** Oltenitei garsoniera, super oferta dec., et. 1/2, 21 mp, 2008, garsoniera foarte modern compartimentata, dispune de toate imbunatatirile, gresie faianta parchet, termopane, cabina de dus, pozitionata in imediata apropiere de mijloacele de transport in comun. **19.999 €;** ☎0730.250.305

595. **Soseaua** Oltenitei sector 4 garsoniera, bloc nou dec., et. 2/4, 40 mp, 2018, puteti sa interveniti asupra modului in care se finiseaza locuinta dumneavoastra si sa o personalizati dupa propriul gust avand la dispozitie o gama variata de modele si culori 0%comision **40.900 €;** ☎0731.510.845 mihnea.postelnicu@zonadesud.ro

596. **Soseaua** Oltenitei, semidec., et. 1/3, 34 mp, 2018, garsoniera ieftina, zona linistita, 1 min statie de Ratb, se preda finisata la cheie si racordata individual la toate utilitatile orasului. Centrala termica proprie, izolatie exterior 10 cm. Promotie. **30.000 €;** ☎0725.957.934

597. **Soseaua** Oltenitei dec., et. 1/3, 34 mp, 2018, garsoniera spatioasa, pret negociabil cash, pe Soseaua Oltenitei, comision 0%, direct dezvoltator **30.000 €;** ☎0722.652.640 diana.berinde@premierimobiliare.ro

598. **Soseaua** Oltenitei, dec., et. 6/7, 32 mp, 2018, garsoniera, 32 mp utili, direct dezvoltator, constructie beton, caramida, izolat exterior, lift, finisaje la alegere, distanta tramvai 2 min. Predare la cheie; **38.380 €;** ☎0737.500.384 zina.epure@zonadesud.ro

599. **Soseaua** Oltenitei, Aparatorii Patriei dec., et. parter/4, 35 mp, 2018, vanzare garsoniera 35 mp. Finisaje incluse in pret.Toate utilitatile contorizate individual. Imobilul este echipat cu lift silent.Loc de parcare inclus.comision 0 **38.900 €;** ☎0722.204.951 bogdan.tomegea@zonadesud.ro

600. **Soseaua** Oltenitei, garsoniera + curte, dec., et. parter/3, 32 mp, 2018, acum la vanzare garsoniera + curte, finalizare 2018, Soseaua Oltenitei; **34.000 €;** ☎0722.652.640 diana.berinde@premierimobiliare.ro

601. **Soseaua** Oltenitei, IRA, Berceni dec., et. demisol/4, 33 mp, 2016, vand garsoniera spatioasa la demisol, baie si bucatarie mobilata, utilitati contorizate individual, centrala proprie, bloc nou, zona linisitata, 500 m Tramvai si Ratb, 1 km metrou comision 0%. Merita vazuta; **30.900 €;** ☎0726.375.629 cristian.mocanu@zonadesud.ro

602. **Soseaua** Oltenitei, Primaria Popesti dec., et. parter/2, 29 mp, 2018, garsoniera decomandata, 29 mp, noua, spatioasa. Toate utilitatile trase, contorizate individual. Canalizare. Centrala proprie. Stradal. Loc de parcare inclus. Avans minim 5%. Accept Prima Casa **27.900 €;** ☎0724.888.478/ 0799.155.458

603. **Soseaua** Oltenitei, Primaria Popesti dec., et. 1/2, 33 mp, 2018, garsoniera decomanda, 33 mp, noua, spatioasa. Apa, gaze, eletricitate contorizate individual. Canalizare. Centrala proprie. Stradal. Loc de parcare inclus. Avans minim necesar 5%. Accept Prima Casa **31.500 €;** ☎0724.888.478/ 0799.155.458

604. **Soseaua** Oltenitei, Primarie, Popesti Leordeni, dec., et. parter/2, 30 mp, 2019, vand garsoniera intr-un imobil in faza de constructie stradal Sos. Oltenitei. Locuinta se vinde la cheie si racordata individual la toate utilitatile orasului. Se accepta orice tip de credit bancar. **27.900 €;** ☎0726.178.089/ 0722.338.342 catalin.isache@sudrezidential.ro

605. **Spitalul** Voluntari, dec., et. 2/2, 40 mp, 1992, proprietar, vand garsoniera cf. 1, 40 mp, boxa, gresie, faianta, parchet, usa metalica, termopane, centrala termica, izolatie termica, aer conditionat, et. 2/2, izolatie terasa, fara intermediari **42.000 €;** ☎0726.703.713 dinuionutciprian@yahoo.com

606. **Splai** Unirii, 5 km targ Autovit, 10 km centru, semidec., et. 8/11, 40 mp, 2008, gars. dubla, ideala investitie, mobilata + utilata complet pt. locuinta sau inchiriere, spatioasa, moderna, centrala termica, ac, tv, balcon inchis, bloc civilizat, parcare subterana, doar cash, pret fix, seriozitate **33.000 €;** ☎0764.841.843/ 0740.687.595

607. **Stadionul** National, Basarabia, Bucovina(Aleea IOR) semidec., et. parter/10, 32 mp, 1978, Bd. Basarabia, Arena Nationala, Str Bucovina, verdeata, aproape centru, parcuri, supermarchet, mijloace transport, bloc reabilitat, 2 lifturi, apometre, repartitoare, senzor gaz, proprietar, fara agentii. **38.500 €;** ☎0726.179.303 lemnaruana50@gmail.com

608. **Stirbei** Voda - Cismigiu, dec., et. 7/8, 40 mp, 1991, Ultracentral - Stirbei Voda, Cismigiu bloc 1991, dec.a, acces stradal, vedere spate, cu imbunatatiri, COMISION 0%. **69.500 €;** ☎0726.077.077 office@zoomcity.ro

609. **Tei,** Barbu Vacarescu, dec., et. parter/5, 35 mp, 2009, Renet real Estate Network va prezinta o garsoniera foarte frumoasa si bine pozitionata. Se afla la parterul unui bloc de 5 nivele, un parter inalt, fiind pozitionata pe est **51.500 €;** ☎+40736013770 alex@alexandrudobrea.ro

610. **Tei,** garsoniera spatioasa dec., et. 8/10, 42 mp, 1987, **48.500 €;** ☎0799.029.263 raluca.timofti@catoma.ro

611. **Theodor** Pallady - Titanul Nou - garsoniera dec., et. 1/4, 35 mp, 2018, Situata la 10 minute de metrou 1 Decembrie si metrou Nicolae Teclu garsoniera este dec.a cu o suprafata de 35 mp, este disponibila la etajul 1, intr-un ansamblu de P+4E, **34.500 €;** ☎0756.565.565/ 0731.169.114 office@titanul-nou.ro

612. **Theodor** Pallady, dec., et. parter/3, 37 mp, 2018, comision 0 pentru cumparator, rezerva pana la 15.09.2018 o garsoniera in curs de finalizare, termen martie 2019 si beneficiezi de discount de 5%. Finisajele si centrala proprie sunt incluse. Oportunitate. **38.500 €;** ☎0731.551.555

613. **Theodor** Pallady, 1 Decembrie 1918, Ozana, dec., et. 3/5, 34 mp, 2019, garsoniera dec.a 34 mp, Titan, Auchan, 12 min. fata de statia de metrou 1 Decembrie 1918 **33.450 €;** ☎0737.811.000 ruxandra@zonadesud.ro

614. **Theodor** Pallady, Ozana, Titan dec., et. parter/4, 2018, Direct dezvoltator, comision 0, constructie beton, caramida, izolat polistiren 10 cm, finisaje de inalta clasa la alegere, predare la cheie gresei, faianta, parchet, temopan, usa metalica, ct de apartament, se accepta credit, **30.000 €;** ☎0731.510.854 ionut.epure@zonadesud.ro

615. **Theodor** Pallady, Titan, dec., et. 3/5, 34 mp, 2019, vanzare garsoniera dec.a 34 mp adiacent Theodor Pallady; **33.200 €;** ☎0730.888.272 andrei.stanciu@zonadesud.ro

616. **Theodor** Pallady, Titan, Ozana, 1 Decembrie 1918, dec., et. 1/5, 34 mp, 2018, garsoniera bloc nou 2018, direct dezvoltator, distanta 900 m metrou **33.450 €;** ☎0730.170.085 bogdan.mavrogheorghe@zonadesud.ro

617. **Timpuri** Noi, metrou dec., et. 5/8, 42 mp, 1997, garsoniera in bloc mixt, etaj 5/8, dec.a, spatioasa, imbunatatiri, se vinde mobilata si utilata, loc de parcare, c-tie 1997, acte, libera. Zone invecinate: Vitan, Tineretului, Nerva Traian **70.000 €;** ☎0775.368.460 agentie6@mauwis.ro

618. **Timpuri** Noi, Nerva Traian, Moruzzi, dec., et. 8/8, 42 mp, 1990, vand garsoniera dec.a, 7 minute de metrou Timpuri Noi, bloc constructie 1990, 2 lifturi, bloc in curs de reabilitare, necesita renovare, acte la zi, pretabil investitie, etaj tehnic deasupra. **53.000 €;** ☎0787.859.952

619. **Timpuri** Noi, Splaiul Unirii, Vitan mall, dec., et. 4/4, 50 mp, 2006, garsoniera Timpuri Noi, Vitan mall, bloc 2006, terasa mare, centrala proprie. Garsoniera se afla la 5 minute de mall si 12 minute de metrou Timpuri Noi sau Mihai Bravu, 50 mp, ac, g, f, p, acte complete. **43.500 €;** ☎0762.989.889 alex.smartrezidential@gmail.com

620. **Tineretului** Parc Alta Vista Residence dec., et. 1/11, 50 mp, 2018, pozitie unica si vedere superba catre parc, imobil S+P+11, finalizare oct 2018, finisat complet (gresie, faianta, parchet, termopan) garsoniera cu suprafata utila 37mp + balcon 5mp. **69.000 €;** ☎0722.609.998/ 0784.118.888 sales@altavistaresidence.ro

621. **Tineretului** parc Alta Vista Residence, dec., et. 7/11, 50 mp, 2018, pozitie unica si vedere superba catre parc, imobil S+P+11, finalizare oct 2018, finisat complet, gresie, faianta, parchet, termopan, garsoniera cu suprafata utila 37 mp + balcon 5 mp. **69.000 €;** ☎0722.609.998/ 0784.118.888 sales@altavistaresidence.o

622. **Tineretului,** 3 min. de metrou, dec., et. 7/8, 41 mp, 1984, garsoniera in bloc mixt, etaj 7/8, 41 mp, renovata complet cu finisaje de calitate: gresie, faianta, parchet, termopan, usa metalica, aer conditionat, usi interioare noi, loc de parcare, acte, libera. Merita vazuta **65.000 €;** ☎0775.368.460 agentie6@mauwis.ro

623. **Tineretului,** Palatul Copiilor, comision 0, semidec., et. 8/8, 27 mp, 1986, garsoniera, va propunem in exclusivitate spre vanzare garsoniera etaj 8/8, semidec.a, 27 mp utili renovata, complet mobilata/utilata

Imobiliare vânzări GARSONIERE

682. **Titan,** Theodor Pallady, Ozana, zona verde dec., et. parter/4, 2018, va oferim spre achizitie o garsoniera fosrte spatioasa si confortabila, intr-un ansamblu rezidential nou foarmat din 4 blouri,parcare inclusa 17 min de M 1 Decembrie, tramvai, ratb, dedeman, Auchan, **30.000 €;** ☎0722.468.349

683. **Titan-** Ozana, Metrou 1 Decembrie 1918, sector 3 dec., et. parter/4, 39 mp, 2018, garsoniera, ansamblu rezidential P+4E, lift, finisaje la alegere, centrala termica proprie, calorifere, obiecte sanitare, tamplarie PVC, termopan, usa metalica, instalatii sanitare, **38.400 €;** ☎0770.836.956 alexandru.aldea@estimobiliar.ro

684. **Titan-** Ozana, Metrou 1 Decembrie 1918, sector 3 dec., et. 1/4, 36 mp, 2018, garsoniera, ansamblu rezidential P+4E, lift, finisaje la alegere, centrala termica proprie, calorifere, obiecte sanitare, tamplarie PVC, termopan, usa metalica, instalatii sanitare, **35.850 €;** ☎0770.836.956 alexandru.aldea@estimobiliar.ro

685. **Titan-** Ozana, Metrou 1 Decembrie 1918, sector 3 et. 2/4, 35 mp, 2018, garsoniera, ansamblu rezidential P+4E, lift, finisaje la alegere, centrala termica proprie, calorifere, obiecte sanitare, tamplarie PVC, termopan, usa metalica, instalatii sanitare, **34.400 €;** ☎0770.836.956 alexandru.aldea@estimobiliar.ro

686. **Titan-** Ozana, Metrou 1 Decembrie 1918, sector 3 dec., et. parter/4, 30 mp, 2018, garsoniera, ansamblu rezidential P+4E, lift, finisaje la alegere, centrala termica proprie, calorifere, obiecte sanitare, tamplarie PVC, termopan, usa metalica, instalatii sanitare, **29.700 €;** ☎0770.836.956 alexandru.aldea@estimobiliar.ro

687. **Titan-** Ozana, Metrou 1 Decembrie 1918, sector 3 dec., et. 1/4, 35 mp, 2018, garsoniera, ansamblu rezidential P+4E, lift, finisaje la alegere, centrala termica proprie, calorifere, obiecte sanitare, tamplarie PVC, termopan, usa metalica, instalatii sanitare, **34.400 €;** ☎0770.836.956 alexandru.aldea@estimobiliar.ro

688. **Titan-** Ozana, metrou 1 Decembrie 1918, sector 3 dec., et. 2/4, 36 mp, 2018, garsoniera, ansamblu rezidential P+4E, lift, finisaje la alegere, centrala termica proprie, calorifere, obiecte sanitare, tamplarie PVC, termopan, usa metalica, instalatii sanitare, **35.850 €;** ☎0770.836.956 alexandru.aldea@estimobiliar.ro

689. **Titan-** Ozana, Metrou 1 Decembrie 1918, sector 3 dec., et. parter/4, 38 mp, 2018, garsoniera, ansamblu rezidential p+4e, lift, finisaje la alegere, centrala termica proprie, calorifere, obiecte sanitare, tamplarie PVC, termopan, usa metalica, instalatii sanitare, **38.400 €;** ☎0770.836.956 alexandru.aldea@estimobiliar.ro

690. **Titan-Metrou** Costin Georgian semidec., et. 3/10, 32 mp, 1972, vand garsoniera, confort 1, etajul 3, libera, stradal, gaze, metroul la scara, termopan, a/c, faianta, gresie, parchet, um, acte, **36.900 €;** ☎0723.265.261 office@dinamicimobiliare.ro

691. **Titanul** Nou Theodor Pallady direct dezvoltator dec., et. 2/4, 2018, garsoniera dec.a cu loc de parcare , disponibila la etajele 1,2,3,4 intr-un imobil cu un regim de inaltime de p+4e cu o suprafata utila de 34,40 mp, situata la 10 minute de statia de metrou, **34.500 €;** ☎0725.588.155/ 0731.169.114 office@titanu-nou.ro

692. **Titanul** Nou, garsoniera - Ideal Prima Casa, dec., et. 1/5, 40 mp, 2018, garsoniera dec.a situata intr-un ansamblu rezidential cu un regim de inaltime de p+5e, avand ca termen de finalizare anul 2019, disponibila la etajul 1, avand o suprafata utila de 37 mp, **42.000 €;** ☎0756.565.565/ 0731.169.114 office@titanul-nou.ro

693. **Toporasi** -Giurgiului, semidec., et. 2/4, 17 mp, 1974, particular vand garsoniera confort III, renovata recent, gaze, parchet, gresie, faianta, usa metalica, centrala termica, aragaz, frigider, masina de spalat, actele la zi, **12.900 €;** ☎0721.405.063

694. **Toporasi,** et. parter/4, str. Iacob Andrei, cf. 3, aer conditionat, dubla, gaze, mobilata si utilata tineresc, bloc reabilitat termic, cash, fix **15.500 €;** ☎0764.522.941/ 0722.655.435

695. **Turnu** Magurele, dec., et. 1/5, 36 mp, 2018, acum la vanzare garsoniera spatioasa dec.a, in zona Turnu Magurele, Comision 0%; **30.500 €;** ☎0722.652.640 diana.berinde@premierimobiliare.ro

696. **Turnu** Magurele, garsoniera, RATB 2 minute dec., et. 1/4, 2019, Proiect Imobiliar in constructie pozitionat semistradal pe Turnu Magurele aproape de intersectia cu Bd. Constantin Brancoveanu, proiectul are in componenta 8 blocuri termen de finalizare martie 2019 **37.000 €;** ☎0799.929.025 aura.c@star-construct.ro

697. **Ultracentral,** Cismigiu, dec., et. 1/3, 1960, cf. 3, dec, loc de parcare in curte interioara, gaze, baie, libera, ideal investitie, cash, **18.000 €;** ☎0742.296.220/ 0763.378.077

698. **Unirii** dec., et. 1/2, 43 mp, 2018, Garsoniera spatioasa, zona centrala Mall Vitan se accepta si credit. **59.640 €;** ☎0730.888.280

699. **Unirii** - Mircea Voda, dec., et. 8/8, 40 mp, 1998, intre Camera de Comert si metrou Timpuri Noi, bloc mixt, stradal, 1998, garsoniera lux, cf. 1 sporit, dec, etaj 8/8, se vinde mobilata si utilata ca in poze, impecabila, spatioasa, **64.900 €;** ☎0733.300.779/ 0722.300.698 liderimobiliare@gmail.com

700. **Unirii** Splai, Vitan, Rin, dec., et. 7/11, 40 mp, 2008, garsoniera Unirii-Vitan-Rin, 40 mp, Comfort Park (langa RIN, mobilata, utilata, bloc 2008, centrala+ac, 10 min P-ta Unirii cu masina, etaj 8/11, posibilitate investitie, acces privat in complex, **50.700 €;** ☎0762.989.889 alexpvl45@gmail.com

701. **Unirii,** dec., et. parter/8, 43 mp, 1991, vand garsoniera, vedere pe fata, cadastru, intabulare, certificat energetic. Garsoniera se afla pe Aleea Emil Botta, anul constructiei 1991 suprafata utila 36,59 mp. Canalizare separata. **59.900 €;** ☎0762.406.419

702. **Unirii,** Alba Iulia Rond, bloc reabiliat, et. 2/10, semidec., et. 2/10, 18 mp, 1977, semidec.a, mobilata, amenajata, gresie, faianta, parchet, termopan, ac, potential investitie. Apropiere Decebal, Muncii, Nerva Traian, Octavian Goga, Vitan Mall **33.000 €;** ☎0744.516.515

703. **Unirii,** Alba Iulia, semidec., et. 4/4, 20 mp, 1974, garsoniera cf 2, sdec, 20 mp st. gresie, faianta, parchet, termopan, usa metalica, aer conditionat. Apa calda, caldura, gaze . Bloc curat, fara restantieri. metrou, ratb, scoala. 27500 euro **27.500 €;** ☎0727.395.455

704. **Unirii,** Alba Iulia, Decebal, Moise Nicoara, semidec., et. 4/4, 21 mp, 1975, total mobilata modern/complet utilata, bloc in reabilitare, metrou, mall, pozitionare excelenta pentru investitie, zona ultracentrala, bloc deosebit, parcare, inchiriat cu 250e/luna contr Anaf 2020+3 ani. **37.000 €;** ☎0755.022.290/ 0758.323.323 office@imobservicecenter.ro

705. **Unirii,** Mircea Voda, Nerva Traian, dec., et. 5/8, 42 mp, 1997, garsoniera dec.a Mircea Voda stradal, bloc mixt, monolit, model mare, balcon inchis cu termopan, constructie 1997, etaj 5/8, suprafata 42 mp, agentie imobiliara **69.900 €;** ☎0720.302.537 traian.ciubuc@gmail.com

706. **Unirii,** Mircea Voda, Timpuri Noi, dec., et. 5/8, 42 mp, 1997, Mircea Voda, metrou Timpuri Noi, garsoniera dec.a, etaj 5/8,vedere mixta, suprafata 42 mp, bloc mixt, constructie 1997, imbunatatiri constructie, cadastru, intabulare. **70.000 €;** ☎0722.359.898/ 0722.573.232 office@interpartes.ro

707. **Unirii,** Natiunile Unite, Casa Poporului, dec., et. 7/7, 40 mp, 1990, garsoniera renovata recent, complet echipata, lux, vedere spate (zona de case, linistita), bloc 1990 mixt, terasa refacuta, intre metrou/parcul Izvor, piata Unirii, Dambovita, **87.800 €;** ☎0735.883.452 daniel.enache@centralimobiliare.ro

708. **Unirii,** Natiunile Unite, Izvor, dec., et. 4/6, 42 mp, 1992, Palatul Parlamentului, Natiunile Unite, metrou Izvor, dec.a, etaj 4/6, suprafata 42 mp, curata,bloc mixt, monolit, constructie 1992, cadastru, intabulare, libera, ne/mobilata, **95.000 €;** ☎0722.359.898/ 0722.573.232 office@interpartes.ro

709. **Unirii,** Octavian Goga, bloc mixt, dec., et. 7/8, 37 mp, 1986, va propun o garsoniera in zona Unirii - Octavian Goga, cu acces rapid catre mijloacele de transport in comun; ☎0722.732.975 axadomenii@yahoo.com

710. **Unirii,** strada Matei Basarab nr. 53, etaj 3/4, dec., et. 3/4, 38 mp, 2016, 1 confort, oferta garsoniera de vanzare pe Strada Matei Basarab nr. 53, mobilata si utilata modern, 38 mp, etaj 3/4, 2016 an constructie, 1 terasa, orientata pe s-v, centrala proprie. www.realkom.ro **69.000 €;** ☎0723.620.112 cristi.stanciu@realkom.ro

711. **Universitate,** semidec., et. 4/6, 34 mp, 1945, blocul Carlton, vav de hotel Intercontinental, oferim spre vanzare o garsoniera intr-o zona superba a Bucurestiului si intr-un bloc special, suprafata 34 mp, etaj 4/6, mobilat si utilat, ideal birou, **67.999 €;** ☎0747.140.370

712. **Universitate,** semidec., et. parter/9, 48 mp, Piata Universitatii, pozitie buna, garsoniera dubla, mobilata si utilata complet, disponibila imediat, foarte apropape statie metrou si mijloace de transport. **55.000 €;** ☎0758.098.917/ 0758.098.905 georgian.draghia@galaxyimob.ro

713. **Universitate,** Romana, dec., et. 3/3, 20 mp, proprietar, vila, garsoniera cu bucatarie si baie, renovata, accesul se face pe scara secundara, are si un pic de curte. Vecini deosebiti, doar 7 apartamente in total. Intretinere mica; **18.500 €;** ☎0766.405.817

714. **Universitate,** Rosetti, Calea Mosilor, Armeneasca, dec., et. parter/4, 15 mp, 1950, Rosetti, Universitate vanzare mini-gars de s. 4 mp la 5.200 euro avand baie proprie, gresie, faianta, termopan, obiecte sanitare, instalatii sanit si electrice noi, situate pe Calea Mosilor Vechi, **5.200 €;** ☎0733.657.211 danyion67@yahoo.com

715. **Virtutii,** garsoniera dec., et. 3, 40 mp, 1992, **52.000 €;** ☎0744.770.118 andra.landestate@gmail.com

716. **Virtutii,** Lujerului, Uverturii dec., et. parter/4, 37 mp, 1987, grasoniera moderna, dec.a, refacuta in totalitate, instalatii schimbate, baie noua, bloc mixt din 1987,la 1 minut de tramvaiul 41 statia Orsova, 10 min de metroul de la Lujerului, **52.500 €;** ☎0722.323.657 office@heramba.ro

717. **Virtutii,** Militari dec., et. 3/4, 43 mp, 1990, Particular, garsoniera 43 mp, zona verde, linisita, et 3/4, metrou (Lujerului), tramvai 41. Garsoniera a fost compartimentata in 2 camere - zona de zi, zona de noapte, se vinde mobilata si utilata, **50.000 €;** ☎+40722640649 gabi_mitroi79@yahoo.com

718. **Vitan** dec., et. 8/8, 42 mp, 1990, Garsoniera se afla intr-o zona linistita la circa 200 m de Mall Vitan, **52.500 €;** ☎0723.390.631 sergiubalasoiu0607@yahoo.com

719. **Vitan** Mall 31 mp, 1970, Garsoniera, etajul 2, an 1970, acte la zi. **33.000 €;** ☎0754.411.839

720. **Vitan** Mall, dec., et. 1/10, 42 mp, 1991, Foisorului, garsoniera amenajata,spatioasa, bloc linistit, etaj 1, libera, situata la 10 minute de metrou Timpuri Noi si la 5 minute de Bucuresti Mall **53.500 €;** ☎0748.908.724/ 0762.656.686

721. **Vitan** Mall, dec., et. 4/4, 41 mp, 1993, investitie, gars Vitan Mall, langa Profi, cf. 1 dec., 41 mp, f. luminoasa, orientata sud, supraf vitrate mari, fereastra baie, bucatarie mare 7 mp, buna stare, renovata 2015, mobilata, utilata, disponibil imediat **52.900 €;** ☎0721.375.640

722. **Vitan** Mall, Foisorului, bl. 1986, stradal dec., et. 7/8, 45 mp, 1990, dec.a, etajul 7/8, intrare stradala, vedere spate, amenajata, gresie, faianta, parchet, libera, acte la zi, contorizata, ideal investitie/ locuit, apropriere metrou, Timpuri Noi, Mihai Bravu, Vitan Mall, **51.500 €;** ☎0744.597.597

723. **Vitan** Mall, Foisorului, bloc 1986 dec., et. 7/10, 40 mp, 1990, Etaj 7/8 dec.a intrare stradala, vedere spate. Acte ok, libera. in imediata apropiere se afla mall Vitan, iar distanta pana la metrou este de 10 min. Este ideal pentru investitie, Sunati acum; **52.500 €;** ☎0770.805.447 agentie2@mauwis.ro

724. **Vitan** Mall, Mihai Bravu, dec., et. 7/8, 40 mp, 1988, ID: 4563, Vitan Mall, Vlad Judetul, garsoniera confort 1 dec.a, suprafata 40 mp, bloc construit in 1988, are termopan, usa metalica, la 2 min de Mall Vitan, se accepta credit **48.500 €;** ☎0729.842.974

725. **Vitan** Mihai Bravu, semidec., et. 6/10, 30 mp, 1981, confort i, semidec., etaj 6 din 10, an constructie 1981, 30 mp, bloc reabilitat termic, renovata, gresie, faianta, parchet, termopan, usa mertalica, aer conditionat, mobilata modern; **52.000 €;** ☎0758.230.771 filip@confortcasaimobiliare.ro

726. **Vitan** strada Lacramioarei 56, dec., et. 1/5, 23 mp, 1980, inchiriez camere camin studentesc camere cu 2 si 3 paturi, camerele dispun de grup sanitar propriu, dus wc, frigider sifoner, televizor, cablu tv, net, paza 24/24 pret de la 500 lei pe pat in camera cu 3 **500 L;** ☎0766.953.094 Mihnea.chiajna@gmail.com

727. **Vitan,** dec., et. 1/10, 42 mp, 1986, Foisorului, garsoniera amenajata, etaj 1, libera, acte la zi, bloc linistit, merita investitia, situata la intrarea spre Calea Vitan, **54.000 €;** ☎0748.908.724/ 0762.656.686

728. **Vitan,** Breaza dec., et. 8/9, 1992, vanzare garsoniera, Vitan, bloc mixt, dec.a, bucatarie, baie, hol, bucatarie mare, patrata, balcon generos, gresie, faianta, parchet, merita vazuta. **53.000 €;** ☎0722.783.630

729. **Vitan,** Foisorului dec., et. 7/8, 40 mp, 1989, garsoniera in bloc reabilitat, etaj 7/8, dec.a, 40mp, toate imbunatatirile, mobilata si utilata complet, vedere spate, balcon mare, acte, libera. Merita vazuta **55.000 €;** ☎0775.368.460 agentie6@mauwis.ro

730. **Vitan-** Prosper, dec., et. 3/4, 38 mp, 1984, garsoniera confort 1, renovata la alb, termopan, bloc anvelopat, libera, proprietar, **47.500 €;** ☎0722.318.183

Imobiliare vânzări 2 CAMERE

731. **Voluntari,** Terra Residence, dec., et. 1/6, 53 mp, 2008, garsoniera confort 1 sporit, 45 mp utili, 53 total, terasa mare, et 1/6, dec.a, recent igienizata, toate imbunatatirile, centrala proprie, constructie 2008, paza, monitorizare video, apropriere Andronache. **43.800 €;** ☎0737.481.773 euro.c.imobiliare@gmail.com

732. **Zambilelor,** cartierul Tei, dec., et. 4/4, 29 mp, vand garsoniera str. Zambilelor, zona Tei, mobilata complet, renovata recent, bloc reabilitat termic, zona linistita, parcuri si centre comerciale in proximitate, aer conditionat, usa metalica noua. **40.500 €;** ☎0724.845.510 laur_laur_90@yahoo.com

733. **Zetari,** Valtoarei, garsoniera, cf 3, mobilata, utilata complet, gaze, boiler, acte la zi, scara curata, vecini linistiti, merita vazuta. **12.500 €;** ☎0766.862.569

734. **Zizin,** Vitan, semicentral, et. 5/5, 50 mp, 2006, garsoniera, terasa 22 mp, cf. 1, se vinde mobilata si utilata, **43.000 €;** ☎0738.260.735

Apartamente 2 camere

1. **1** Decembrie, dec., et. parter/11, 107 mp, 2019, dezvoltator, apartament 2 camere cu curte de 60 mp. Avans minim solicitat 5%. Pret 65000 euro; **65.000 €;** ☎0724.808.488 george.t@star-construct.ro

2. **1** Decembrie, dec., et. 1/2, 57 mp, 2018, apartament cu 2 camere disponibil intr-un bloc nou, situat in zona Ozana - Metrou 1 Decembrie 1918. **53.542 €;** ☎0724.808.488 george.t@star-construct.ro

3. **1 Decembrie** dec., et. 3/11, 39 mp, 2019, Dezvoltator, se accepta credit Prima Casa, 5% avans. Apartament cu 2 camere, dec., zona 1 Decembrie la 13 minute distanta de metrou, **46.500 €;** ☎0724.808.488 george.t@star-construct.ro

4. **1 Decembrie** 1918 , Piata Trapezului dec., et. parter/2, 50 mp, 2018, dezvoltator, se accepta plata prin credit prima casa. Prima casa, apartament 2 camere zona Piata Trapezului. **53.900 €;** ☎0724.808.488 george.t@star-construct.ro

5. **1 Decembrie** 1918 Apartament cu 2 cam., 51 mp, dec., et. 2/5, 2018, oferim catre vanzare apartamente cu 2, 3 cam sau garsoniere, dec.e. Constructie din beton, caramida, izolat cu polistiren de 10 cm, finisaje la alegere, lift, interfon, centrala de ap. Acceptam credit **46.100 €;** ☎0731.510.854 ionut.epure@zonadesud.ro

6. **1 Decembrie** 1918, semidec., et. 10/10, 51 mp, 1977, Auchan, 2 balcoane, termopane, geam la baie, bloc reabilitat, metrou 1 Decembrie 1918 in zona, Auchan, Ratb, vedere panoramica, pret discutabil, **46.000 €;** ☎0728.622.425 radu.toma@houseproviders.ro

7. **1 Decembrie** 1918, dec., et. 9/10, 45 mp, 1978, B-dul 1 Decembrie, Petre Ionescu, 2 camere, et. 9/10 dec., 45 mp hol mare balcon, gresie, faianta, parchet, termopan, aer conditionat, necesita zugravit bl. din 77, **42.500 €;** ☎0742.633.124 jenipetre@mail.com

8. **1 Decembrie** 1918, metrou dec., et. parter/10, 55 mp, 1978, dec., reabilitat termic. Acte ok liber. Bloc linistit, scara curata **61.000 €;** ☎0770.805.447 agentie2@mauwis.ro

9. **1 Decembrie** 1918, metrou dec., et. 8/10, 56 mp, 1976, Theodor Pallady, confort 1, dec., bloc reabilitat termic, situat la 5 min metrou, merita vazut **58.000 €;** ☎0732.135.471

10. **1 Decembrie** 1918, metrou, bl. reabilitat dec., et. parter/10, 57 mp, 1978, Decomandat, parter/10, curat, bucatarie spatioasa, balcon mare inchis, liber, contorizat, scara curata, zona linistita, apropiere metrou 1 Decembrie, parc, scoala, gradinita. **59.900 €;** ☎0755.075.910

11. **1 Decembrie** 1918, Nicolae Grigorescu, dec., et. 1/2, 71 mp, 2018, apartament 2 camere N. Grigorescu, situat la etajul 1 al unui imobil de P+2 in imediata apropiere a retelei de metrou Nicolae Grigorescu si 1 Decembrie 1918. **72.600 €;** ☎0724.808.488/ 0728.005.842 george.t@star-construct.ro

12. **1 Decembrie** 1918, Nicolae Grigorescu, dec., et. 1/2, 2018, bloc nou, apartament dec. toate utilitatile: retea de alimentare cu apa curenta si canalizare, gaze, electricitate. Avans minim solicitat 5%. Pret 59900 euro. **57.100 €;** ☎0724.808.488/ 0728.005.842 george.t@star-construct.ro

13. **1 Decembrie** 1918, pe Codrii Neamtului, dec., et. parter/4, 38 mp, parter, renovat, fara balcon, vedere spate, reabilitat, gresie, faianta, parchet, termopane, usa metalica, **45.000 €;** ☎0728.777.132 office@ramax.ro

14. **1 Decembrie** apartament 2 camere semidec., et. 3/11, 39 mp, 2018, apartament doua camere situat in sector 3, zona 1 Decembrie, acces facil la metrou, etaj 3/11, suprafata 39 mp, se preda finisat la cheie, centrala proprie . Comision 0; **46.500 €;** ☎0764.665.766/ 0725.597.221 simona.b@star-construct.ro

15. **1 Decembrie** metrou apartament cu 2 camere de vanzare OVA 121942 dec., et. 3/10, 45 mp, 1975, **49.500 €;** ☎0731.324.660/ 021.326.22.14 office@catalog-rezidential.ro

16. **1 Decembrie,** dec., et. 1/2, 56 mp, 2018, Apartament 2 camere o suprafata de 56 mp pe etajul 1 din 2, intr-un imobil nou construit in regim D+P+2E. **59.000 €;** ☎0724.808.488 george.t@star-construct.ro

17. **1 Decembrie,** dec., et. 1/2, 50 mp, 2018, dezvoltator, mutare rapida. Apartament cu 2 camere disponibil intr-un bloc nou, situat in zona Ozana - Metrou 1 Decembrie 1918. **54.000 €;** ☎0724.808.488 george.t@star-construct.ro

18. **1 Decembrie,** dec., et. 1/2, 52 mp, 2018, dezvoltator. Apartament cu 2 camere disponibil intr-un bloc nou, situat in zona Ozana, metrou 1 Decembrie 1918. **54.000 €;** ☎0724.808.488 george.t@star-construct.ro

19. **1 Decembrie,** 12 min. Metrou, finisaje premium dec., et. 1/2, 50 mp, 2018, Asamblu rezidential aflat in zona 1 Decembrie cu accesul facil catre mijloacele de transport in comun RATB si Metrorex. Ansamblu are un regim mic de inaltime de D+P+2E. **47.500 €;** ☎0726.448.357/ 0725.597.221 claudiu.p@star-construct.ro

20. **1 Decembrie,** apartament 2 cam, 50 mp, dec. dec., et. parter/2, 50 mp, 2018, rezidential, comision 0, finalizat. Compartimentare excelenta, constructie realizata impecabil. Finisaje moderne, centrala termica proprie, usa metalica. Vecinatati: metrou, Ratb, Piata Salajan. **53.900 €;** ☎0736.380.183/ 0725.597.221

21. **1 Decembrie,** Ozana, Th Pallady, direct dezvoltator dec., et. 2/4, 53 mp, 2018, str. Postasului 35, bloc finalizat 2018, p+4, lift, 2-3 cam, 53-73mp, centrala termica proprie, posibilitate de personalizare apartament, ultimele ap, acte la zi, se accepta credit, fara intermediari, **48.300 €;** ☎0757.575.722 apx.pallady@gmail.com

22. **1 Decembrie,** Piata Trapezului, dec., et. 4/4, 52 mp, 1970, Jean Steriadi, 2 camere dec., fara imbunatatiri, bloc reabilitat, fara probleme cu terasa, 5-6 minute metrou. **53.000 €;** ☎0732.135.470

23. **1 Decembrie,** Titan, acces metrou, prima casa, dec., et. 2/11, 45 mp, 2019, ansamblul dispune de o localizare excelenta fiind situat in estul Bucurestiului in cartierul Titan, la doar 400 de metri de Metrou 1 Decembrie 1918 si la doar 10 minute de noul magazin Ikea. **53.000 €;** ☎0799.929.025/ 0725.597.221 aura.c@star-construct.ro

24. **1 Decembrie,** vanzari apartamente 2 camere dec., et. 2/9, 43 mp, **48.000 €;** ☎0749.070.948 pavel.radurazvan@yahoo.com

25. **1 Mai** semidec., et. 7/7, 48 mp, 1968, 100 m metrou 1Mai, liber, acte la zi, fara comision 2 camere renovat, direct proprietar, negociabil, **61.000 €;** ☎0770.789.636 catalin.pavel@live.com

26. **1 Mai** (Ion Mihalache) - metrou semidec., et. 7/7, 50 mp, 1965, 1 Mai -Ion Mihalache, semidec., etaj 7, liber, vedere spate, bloc retras, reabilitat, scara curata, 2 minute metrou, toate actele, **50.000 €;** ☎0723.378.139/ 0722.610.532 imnserv@imnserv.ro

27. **1 Mai,** Turda, dec., et. 5/8, 60 mp, 1986, Tentant va ofera un apartament renovat, mobilat recent, dec., 2 balcoane, reabilitat termic, contorizat. Acces usor la mijloacele de transport in comun, aproape de parc, scoli, gradinite. Liber! **84.000 €;** ☎0728.330.207 laurentiu.brezeanu@yahoo.com

28. **1 Mai,** Bld. Expozitiei, dec., et. demisol/3, 50 mp, 2011, 2 camere, situat intre Bld. Ion Mihalache si Bld Expozitiei, la aprox 1 km de piata Domenii Cf. 1 dec., D/3, bloc nou 2011, renovat recent, amenajat modern. Foarte curat. Cash, credit. **53.950 €;** ☎0764.814.229 alissya2005@yahoo.com

29. **1 Mai,** Dornei, semidec., et. 5/5, 130 mp, 2012, 1 Mai, Dornei, vand apartament 2 camere, mobilat si utilat modern, terasa de 73 m utili cu posibilitate de mansardare (terasa alaturata a fost mansardata). Apartamentul este la etajul 5, terasa. **85.000 €;** ☎0725.073.075 valentinacalitoiu.imob@gmail.com

30. **1 Mai,** Ion Mihalache Ciuperca dec., et. 1/5, 1950, apartament 2 camere, renovat recent,centrala termica, liber, cadastru, intabulare, **66.000 €;** ☎0724.226.342/ 021.312.59.99 cristian@k-imobiliare.ro

31. **13 Septembrie** Baltagului, dec., et. 6/6, 80 mp, 2007, apartament penthouse bloc 2007, et 6, dec., mobilat si utilat premium, amenajat, camere inalte, 2 grupuri sanitare, ac, tripan, balcon terasa, centrala proprie. Drumul Sarii, **121.000 €;** ☎0728.820.095/ 0725.074.444 sweethome_imob@yahoo.com

32. **13 Septembrie,** semidec., et. 8/10, 54 mp, 1990, Drumul Sarii, apartament liber, situat la etajul 8 al unui bloc cu 10 etaje. Apartamentul este semidec. si are 2 aparate de aer conditionat, parchet, termopan. **63.000 €;** ☎0725.500.704/ 0725.500.700 dan.buga@gs2000.ro

33. **13 Septembrie,** complex Prosper dec., et. 5/8, 61 mp, 1988, 13 Septembrie, Prosper apartament 2 camere, dec., mobilat si utilat lux **79.500 €;** ☎0742.400.300

34. **13 Septembrie,** Drumul Sarii dec., et. 4/8, 64 mp, 1988, Tentant ofera: in bloc constructie 1988, apartament dec., situat la etaj intermediar, foarte spatios (living 23 mp) si luminos, pret negociabil, fara imbunatatiri, vedere pe fata, sud. Liber. **68.000 €;** ☎0728.330.207 laurentiu.brezeanu@yahoo.com

35. **13 Septembrie,** Margeanului, dec. dec., et. parter/8, 54 mp, 1983, 13 Septembrie, Rahova, Margeanului, apartament dec., parter inalt, foarte spatios, ideal ca spatiu si pozitie amenajat, 2 grupuri sanitare, toate instalatiile, spatios, complet dec., **56.000 €;** ☎0722.274.245/ 0769.647.350

36. **13 Septembrie,** Marriott dec., et. 7/9, 59 mp, 2019, 13 Septembrie, Marriott, 2 camere, 59 mp, bloc nou, 2019 **82.500 €;** ☎0725.957.935

37. **13 Septembrie,** Marriott dec., et. 5/7, 65 mp, 2018, 13 Septembrie, Marriott, 2 camere, 65 mp, dec., bloc nou, 2018,. **91.245 €;** ☎0725.957.935

38. **13 Septembrie,** Marriott dec., et. 7/7, 59 mp, 2018, 13 Septembrie, Marriott, 2 camere, dec., 59 mp, bloc nou, 2018, **82.600 €;** ☎0724.295.769

39. **13 Septembrie,** Marriott, particular semidec., et. 1/1, 50 mp, 1950, ap. 2+1 camere, zona 13 Septembrie, Marriott - particular **59.000 €;** ☎0745.082.569 dana.tdr@gmail.com

40. **13 Septembrie,** Monitorul Oficial, semidec., et. 8/8, 55 mp, 1989, vand apartament 2 camere, Calea 13 Septembrie Monitorul Oficial. Apartament semidec. din anul 1989, etaj 8/8, suprafata totala 55 mp, suprafata utila 52 mp, vedere spate, **73.500 €;** ☎0722.418.939 kadagodj@yahoo.de

41. **13 Septembrie,** Panduri, semidec., et. 7/8, 60 mp, 1992, 13 Septembrie, Panduri, 2 camere, semidec., 1992, 7/8 **75.000 €;** ☎0731.301.900 cristian.grigore@reian.ro

42. **13 Septembrie,** Unirii, dec., et. 1/5, 49 mp, 2017, discount 4000 euro Novum Invest ansamblu rezidential nou 13 Septembrie Marriot, 5 minute de Unirii apartamente 2 si 3 camere utilate si finisate cu cele mai mari branduri din gama finisajelor de lux; **66.900 €;** ☎0722.181.025 novum.invest13@gmail.com

43. **13 Septembrie,** vanzare apartament 2 camere dec., et. 4/8, 64 mp, 1985, 13 Septembrie, Drumul Sarii apartament cf. 1 dec. etaj 4/8, suprafata utila 56 mp + 6 mp balconul, anul 1985, spatios si luminos, vedere pe fata, sud, fara imb. pret neg. **68.000 €;** ☎0730.993.333 tentantimobiliare@yahoo.com

44. **200 m** Metrou Pacii, Iuliu Maniu, dec., et. 2/11, 46 mp, 2019, bloc nou situat la 200 de metri de statia de metrou Pacii ofera spre vanzare apartament cu 2 camere, **58.500 €;** ☎0757.578.682 razvan@rotarpark.ro

45. **ADM** Rezidential, proprietar apartament 2 camere dec., 55 mp, 2018, 55 mp, ofer spre vanzare, apartamant cu 2 camere, dec. cu suprafata utila de 55 mp,in complexul ADM Rezidential, cu posibilitatea de a achizitiona prin rate la dezvoltator si credit. **36.000 €;** ☎0733.096.866/ 0720.877.906

46. **Afi** Cotroceni, NearCenter Residence Plaza 2, apartament 2 camere dec., et. 4/5, 57 mp, **73.000 €;** ☎0722.382.832 contact@erikachica.ro

47. **Afi** Cotroceni, NearCenter Residence Plaza 2, apartament 2 camere dec., et. 5/5, 57 mp, **73.000 €;** ☎0722.382.832 contact@erikachica.ro

48. **Alba** Iulia, dec., et. 1/4, 1985, b-dul Decebal, str. Mesterul Manole, ap. 2 cam. cf. 1, dec, etaj 1/4, cu imbunatatiri, modern amenajat, mobilat si utilat complet, ac. **100.000 €;** ☎0752.036.997/ 0765.400.929

49. **Aleea** Stogu, dec., 39 mp, 1970, confort 2 , gresie, faianta, parchet, termopan, centrala, toate imbunatatirile, negociabil. **23.000 €;** ☎0761.118.778/ 0756.939.852

50. **Alexandriei** semidec., et. 4/4, 51 mp, 1970, 2 camere, 51 mp, semidec., centrala proprie Ariston schimbata in oct. 2015, gresie, faianta, renovat in 2017, parchet, termopane, 2 balcoane, 2 debarale, accepta credit, cadastru, intabulare. **48.000 €;** ☎0730.556.914 ionnedea.khc@gmail.com

51. **Alexandriei,** 60 mp, bloc nou, terasa mare, parcare dec., et. 3/4, 60 mp, 2018, ap. 2 cam., bloc nou 2018, proiect inedit, terasa superba. Priveliste. Structura este realizata din beton B400, otel beton si caramida Porotherm (nu exista compartimentari din rigips). Comision 0 **45.850 €;** ☎0723.243.544/ 0799.929.024 natalin.p@star-construct.ro

52. **Alexandriei,** apartament 2 camere, dec., 49 mp, 2018, rate la dezvoltator, vand apartament cu 2 camere cu rate la dezvoltator, intr-un complex nou construit in orasul Bragadiru. Acestea sunt bransate la reteaua publica de apa si canal, gaz si curent. **32.000 €;** ☎0720.877.960/ 0733.096.866

53. **Alexandriei,** apartament cu 2 camere, dec., 48 mp, 2018, ADM Rezidential va oferta spre vanzare apartamente cu 2 camere , 48.80 mp , la cheie , cu finisaje premium. Apartamentele se regasesc pe orice etaj al blocului de la 1 la 7, **32.000 €;** ☎0720.877.960/ 0733.096.866

54. **Alexandriei,** Cristalului, direct dezvoltator, 2018 dec., et. 3/6, 70 mp, 2018, acasa, 30 metri Ratb, imobil nou, lift silentios, zona linistita. Direct dezvoltator. Ansamblul este situat pe Soseaua Alexandriei, Cristalului, zona Penny, cu statie Ratb chiar in fata blocului. **50.000 €;** ☎0723.243.544/ 0799.929.024 natalin.p@star-construct.ro

55. **Alexandriei,** spatios, bloc nou, parcare inclusa dec., et. 1/2, 54 mp, 2018, 1 apartament cu 2 camere, dec., cu o suprafata utila de 54 mp, situat intr-un imobil nou din zona Sos Alexandriei, Prelungirea Ghencea, la mica distanta de Ratb. Apartamentul se preda finisat; **40.000 €;** ☎0723.243.544/ 0799.929.024 natalin.p@star-construct.ro

56. **Alexandru** Obregia dec., et. 5/9, 58 mp, 2018, Dezvoltator! Apartament 2 camere Piata Sudului-Alexandru Obregia pret 68 000 euro; **68.000 €;** ☎0724.808.488 george.t@star-construct.ro

57. **Alexandru** Obregia, 2 cam, dec, comision 0, dec., et. 5/8, 57 mp, 2018, bloc nou realizat impecabil, amplasament excelent! Finisare personalizata: gresie, faianta, parchet, centrala termica proprie, usa metalica, termopane. Vecinatati: Metrou, Piata, RATB, scoli, spitale. **64.700 €;** ☎0736.380.183/ 0725.597.221

58. **Alexandru** Obregia, Binelui, Turnu Magurele dec., et. demisol/5, 48 mp, 2017, Apartament 2 camere dec., situat la demisol in ansamblu imobiliar Family Residence, apartamentul se vinde mobilat, gresie, faianta, parchet, termopan, centrala termica, **37.000 €;** ☎0753.075.098

59. **AmbasadOr** Home Complex 2 camere, dec., et. 2/4, 60 mp, 2018, zona de Nord, dezvoltator vinde 2 cam, dec., centrala proprie, finisaje lux, incalzire pardoseala, videointerfon, lift, spatii verzi, parcari, paza, locatie lux. www.ambasador-home.ro **55.200 €;** ☎0738.759.300 cristi@ambasador-home.ro

60. **AmbasadOr** Home Complex Rezidential, dec., et. parter/4, 63 mp, 2017, zona de Nord, ap 2 cam, dec., spatios, buc inchisa, 1 balcon, centrala proprie, finisaje lux, incalzire pardoseala, videointerfon, lift, spatii verzi, parcari, paza, locatie lux. www.ambasador-home.ro **58.150 €;** ☎0799.102.501 ioana@ambasador-home.ro

61. **AmbasadOr** Home Complex Rezidential, dec., et. 1/4, 60 mp, 2018, zona de Nord, ap 2 cam, dec., spat

Imobiliare vânzări 2 CAMERE

122. **Aviatiei,** str. Siriului, nr. 5, bl. 16F, sc. 1, dec., et. parter/4, 63 mp, 1989, ap. 2 cam. 63 mp utili, dec. cu balcon, vedere pe ambele fatade ale blocului, nou renovat, centrala termica, boxa depozitare si uscator de 20 mp. **115.000 €;** ☎0755.528.869 ady78@ymail.com

123. **Aviatiei,** Trifesti, semidec., et. 4/6, 55 mp, 2014, Aviatiei, Trifesti, vand apartament lux 2 camere, bucatarie deschisa, 65 mp, balcon spatios, etaj 4/6, bloc 2014, centrala proprie, parchet, termopane de foarte buna calitate, usa metalica, aer cond. **110.000 €;** ☎0725.073.075 valentinacalitoiu.imob@gmail.com

124. **Aviatorilor,** Calea Dorobanti semidec., et. demisol/2, 56 mp, 1940, Piata Charles de Gaulle, 3 min. Metrou, demisol, suprafata 53 mp plus boxa 3 mp, centrala termica, 5 min Herastrau, acte la zi, vecinatati:Kiseleff, Aviatiei, Primaveri, Floreasca. **64.000 €;** ☎0758.074.444/ 021.210.76.00 valigeorgescu88@gmail.com

125. **Baba** Novac dec., et. 7/10, 54 mp, 1976, Campia Libertatii, confort 1, stradal, liber, usa metalica, termopan, AC, fara alte imbunatatiri, situat la 1 min parc Titan si 10 min metrou Dristor sau Muncii, merita vazut. **58.500 €;** ☎0732.135.471

126. **Baba** Novac Rond, bloc reabilitat - 5 min. Dristor semidec., et. 3/4, 50 mp, 1965, Metrou, etaj 3/4, renovat, gresie, faianta, parchet, termopan lemn masiv, semi-mobilat, dressing spatios, bloc stradal, vedere spate, apropiere parc IOR, MIhai Bravu, Piata Muncii, Campia Libertatii, New Town, liber. **65.000 €;** ☎0752.010.036/ 031.420.69.37 office@confortcasaimobiliare.ro

127. **Baba** Novac, semidec., et. 5/10, 54 mp, 1968, Campia Libertatii, Liviu Rebreanu, Park Lake, Parc Ior, confort 1, semidec., bloc reabilitat termic, termoapan, liber, acte ok situat la 7-8 min metrou Dristor, **60.000 €;** ☎0728.777.132 office@ramax.ro

128. **Baba** Novac, semidec., et. 5/10, 52 mp, Campia Libertatii, Liviu Rebreanu, Park Lake, parc Ior, confort 1, semidec., bloc reabilitat termic, termoapan, liber, acte ok situat la 7-8 min. metrou Dristor, **60.000 €;** ☎0732.135.471

129. **Baba** Novac, dec., et. 3/3, 55 mp, 1965, Rucar, cf 1, stradal, liber, 7 min metrou Dristor, 5 min parc IOR, pozitie deosebita, **63.000 €;** ☎0727.884.946/ 0745.087.966 office_treibrazi@yahoo.com

130. **Baba** Novac, Caloian Judetu, dec., et. 6/8, 54 mp, 1986, Baba Novac, Caloian Judetu, 6/8 dec. 54 mp. bl 1986 instalatii sanitare si electrice noi, gresie, faianta, parchet, termopan, balcon inchis, aer conditionat, usile de int. schimbate posibil CT, **78.500 €;** ☎0769.076.168/ 0724.306.586 valentincristea2001@yahoo.com

131. **Baba** Novac, chiar la Rucar, dec., et. 2/3, 50 mp, 1965, strada Doicesti, cf 1, semidec., bloc reabilitat, gresie, faianta, parchet, termopane, bloc 3 etaje, centrala, liber. **55.000 €;** ☎0728.777.132 office@ramax.ro

132. **Baba** Novac, chiar langa parc IOR semidec., et. 3/10, 51 mp, 1970, 2 camere semidec., chiar langa parc, fara imbunatatiri, toate actele **61.000 €;** ☎0732.135.470

133. **Baba** Novac, in spatele Spitalului V. Babes, dec., et. 3/3, 53 mp, 1968, zona buna si sigura, apartament spatios cu vedere mixta si intrare stradala, blocul este reabilitat 2018, zona cu parcuri, scoli, grădinite, Stad. National, Mall,acces rapid la mijloacele de transport, **62.850 €;** ☎0744.349.967 office@erre.ro

134. **Baba** Novac, Parc IOR, OVA 118426, apartament cu 2 camere de vanzare semidec., et. 10/10, 52 mp, 1967, **54.000 €;** ☎0737.504.516/ 021.326.22.14 office@catalog-rezidential.ro

135. **Baba** Novac, Reconstructiei, semidec., et. 10/10, 52 mp, 1970, confort 1, bloc reabilitat termic, scara curata, termopan, parchet, situat la 7-8 min. metrou si 2 min. parc Titan, **53.000 €;** ☎0732.135.471

136. **Baduc,** Iacob Andrei, semidec., et. parter/4, 36 mp, 1970, apartament 2 camere, confort 2, semidec., situat la parterul unui bloc de 4 etaje, cu o suprafata de 36,5 metri patrati, gresie, faianta, parchet, termopan, usa metalica, centrala termica proprie, mobilat **30.000 €;** ☎0746.188.866 mar_ancomar@yahoo.com

137. **Baicului** (Complex), ap. doua camere, etaj 4; ☎0722.208.605/ 0723.211.767

138. **Baicului,** Stolnicu Vasile, et. 2/4, 56 mp, 1980, langa parcul Florilor, detalii la tel., **53.000 €;** ☎0765.349.846

139. **Baneasa** lac semidec., et. parter/4, 56 mp, 2015, 2 camere de vanzare, curte proprie in Barcelona Residence, ansamblu rezidential cu o arhitectura rafinata si pozitionare excelenta in nordul capitalei. Apartamentul se vinde cu bucataria premium, **115.000 €;** ☎0756.938.873 imobiliaregm@gmail.com

140. **Baneasa,** dec., 58 mp, 2019, Sisesti Lake House, comision 0, apartament 2 camere dec., etajele 1-5/5, suprafata utila totala 58,35 mp (suprf. construita 65,5 mp), un balcon (3,15 mp), pretul nu include tva. **72.050 €;** ☎0771.117.105 vanzari@sisestilakehouse.ro

141. **Baneasa,** semidec., 54 mp, 2019, Sisesti, Lake House, comision 0, apartament 2 camere semidec., etajele 1-5/5, suprafata utila totala 54,18 mp (suprf. construita 61 mp), doua balcoane (4,48 mp), pretul nu include tva. **67.100 €;** ☎0771.117.105 vanzari@sisestilakehouse.ro

142. **Baneasa,** complexul Greenfield Onix, semidec., et. 2/3, 50 mp, 2008, vand apartament padurea Baneasa, constructie 2008, cartierul Onix, langa padure apartamentul este pe persoana juridica, taxare inversa **67.000 €;** ☎0723.049.152 any_nistor@yahoo.com

143. **Baneasa,** Sisesti semidec., et. 2/6, 41 mp, 2019, 2 camere, su 41 mp, balcon, sc 51 mp, disponibil la etajele 1-5 din 6. Apartamentul se pred? complet finisat, centrala termic? în condensa?ie. Termen de finalizare vara 2019, pret 55.200 Euro + TVA; **55.200 €;** ☎0736.935.106/ 021.321.21.81

144. **Baneasa,** Sisesti dec., et. 1/5, 2018, Baneasa, Sisesti, lac Grivita, 2 camere, dec., etaj 1/5, 58 mp, bloc nou, predare septembrie 2018, finisat complet, **76.125 €;** ☎0725.957.935

145. **Baneasa,** Sisesti, Northside Park, semidec., et. 5/10, 83 mp, 2019, constructie in curs de edificare, finalizare 2018. Apartament 2 camere, 82.39 mp, NorthSide Park este situat in zona de nord a Bucurestiului, pe cel mai pretios teren de pe Gheorghe Ionescu, Sisesti **99.600 €;** ☎0735.100.039 contact@northsidepark.ro

146. **Baneasa,** strada Baneasa 2-6, proprietar dec., et. 3/4, 52 mp, 1984, Baneasa, str Baneasa, proprietar et 3/4, orientare est, vedere spate, 2 locuri de parcare, cadastru si intabulare, apartamentul este locuit de chiriasi; mobilat, utilat, AC, 2 boxe subsol. **88.000 €;** ☎0723.018.700 alexwspp@yahoo.com

147. **Barajul** Bistritei, 1 Decembrie semidec., et. 3/10, 52 mp, 1967, ID: 4940, Barajul Bistritei, 1 Decembrie, 2 camere confort 1, semidec., etaj 3/10, suprafata 52 mp, an constructie 1967, geam la baie, necesita renovare, se accepta credit. **55.000 €;** ☎0738.685.854

148. **Barbu** Vacarescu, Dinamo, dec., et. 6/8, 1988, curat, stradal, bucatarie mare, fara modificari, apropiere metrou, scara civilizata, gresie, faianta, parchet, usa metalica, accepta credit, apometre debara, renovat recent, balcon inst. **95.000 €;** ☎0724.270.019 travaharealestate@gmail.com

149. **Basarabia** et. 2/9, Campia Libertati stradal, cf 1, 2/9, balcon in termopan, 53 mp, liber, curat, locuibil, parchet, apropiere parcul Ior, scoala gradinita, bl. civilizat, acte in regula, merita vazut, **60.000 €;** ☎0761.749.316/ 0722.824.757

150. **Basarabia** dec., et. 4/9, 55 mp, 1983, Chisinau stradal, bl.1983, cf. 1 dec., 4/9, balcon in termopan, 55 mp, complet renovat, total, g, f, p, t, um, bl. reabilitat termic, apropiere mega mall, scoala gradinita, cad., intabulare, pret disc., **62.500 €;** ☎0761.749.316/ 0722.824.757

151. **Basarabia** et. parter/9, 45 mp, 1977, Diham, Chisinau, bloc 1977, parter cu balcon in termopan, 45 mp, bloc si scara civilizata, apropape scoala si gradinita, liber, spati comerciale, transport in comun apropape, toate actele discutabil, **49.000 €;** ☎0761.749.316/ 0722.824.757

152. **Basarabia** et. 5/9, 53 mp, stradal, Liceul Anghel Saligny, Potcoava, metrou aproape, cf 1 5/9, balcon in termopan, 53mp, curat, locuibil, zona verde, civilizata, aproape parcul Ior, scoala, gradinita, cadastru, intabulare, neg, **59.500 €;** ☎0761.749.316/ 0722.824.757

153. **Basarabia,** bulevardul Diham, Arena Nationala dec., et. 2/9, 55 mp, 1972, apartament 2 camere, constructie bloc monolit, confort 1, etaj 2, vedere spate, pozitionare sud-est, renovat in totalitate de la caramida, cu designer de interior + boxa 8 mp **80.000 €;** ☎0723.761.624

154. **Basarabia,** Chisinau, apartament cu 2 camere de vanzare OVA 119522 dec., et. 8/10, 56 mp, 1982, **63.000 €;** ☎0752.099.439/ 021.326.22.14 office@catalog-rezidential.ro

155. **Basarabia,** Diham, dec., et. 6, 53 mp, 1972, proprietar, apartament 2 camere dec., zona verde, bloc reabilitat termic, statie tramvai Baia de Arama 2 minute, metrou Costin Georgian 5 minute, parc Titan, Park Lake, Mega Mall apropape. **72.000 €;** ☎0753.103.090

156. **Basarabia,** Hercesa, dec., et. 4/8, 52 mp, 1982, 7 min. de metrou Costin Georgian, 2 camere lux, finisaje de calitate superioara, instalatii electrice si sanitare noi, acte, liber, acte. Zone invecinate: Titan, Nicolae Grigorescu, Chisinau **78.000 €;** ☎0775.368.460 agentie6@mauwis.ro

157. **Basarabia,** Pasaj, et. 10/11, 50 mp, 1965, mobilat, utilat, aer cond., exclus agentii, disc., **75.000 €;** ☎0722.683.463

158. **Basarabia,** Piata Muncii, stadionul National, semidec., et. 3/11, 50 mp, 1962, 3/11, confort 1/semidec., 50 m.p., reabilitat termic, termopan, gresie, faianta, parchet, aer conditionat, apropiere mijloace de transport, liber, plata cash, **56.000 €;** ☎0722.370.702/ 0734.191.660 smercinschiconstantin@yahoo.com

159. **Basarabiei** - Parcul National, semidec., et. 8/11, 50 mp, 1962, apartament 2 camere, 8/11, semidec., 50 mp, bloc 1962, renovat, gresie, faianta, parchet, balcon inchis, usa metalica, geam de aerisire la baie, ac. Toate actele. Comision standard, **54.500 €;** ☎0721.854.257/ 0765.487.485 cristian.imob@hotmail.com

160. **Basarabiei,** Mozaicului, dec., et. 8/8, reabilitat, termopan, parchet, aer conditionat, **59.900 €;** ☎0723.627.543

161. **Berceni** dec., et. 3/4, 36 mp, ap 2 camere, confort 2, curat, gresie, faianta, termopane, mobilat si utilat, zona linistita, **36.000 €;** ☎0786.632.348

162. **Berceni** et. parter/4, ap 2 camere, confort 2, gresie, faianta, parchet, termopane, cadastru, intabulare. **36.000 €;** ☎0761.446.979/ 0748.551.054

163. **Berceni** dec., ap. 2 camere, et. 2, renovat, gresie, faianta, parchet, termopan, usa metalica, zona desebita pentru locuit, **40.000 €;** ☎0774.044.252

164. **Berceni** dec., et. 5/8, 65 mp, 2019, Apartament 2 camere Metalurgiei Park, 58.36mp plus 6.24mp balcon. Etaj 5/8, **59.000 €;** ☎0799.155.458/ 0724.888.478 catalin.coroiu@sudrezidential.ro

165. **Berceni** dec., et. parter/3, 46 mp, 2018, apartament cu 2 camere in apropierea scolii generale 308, str. Jepilor sector 4. Se vinde coplet finisat si racordat la utilitatile orasului, imobilul beneficiaza de centrala termica de apartament **50.200 €;** ☎0728.888.168 sorin@sudrezidential.ro

166. **Berceni** dec., et. parter/3, 61 mp, 2018, apartament cu 2 camere, curte proprie, bloc nou construit, in Popesti, P+3+Pod, cu termen de finalizare in toamna. Predare la cheie, Finisaje de calitate, centrala termica, apropape metrou, comision 0 **47.000 €;** ☎0726.904.451 georgiana.l@star-construct.ro

167. **Berceni** dec., et. 3/4, 55 mp, 1980, apropiere mijloace de transport, confort 1, etaj 3/4, dec., 1 balcon, termopane, parchet, gresie, faianta, acte in regula, se accepta credit, liber, spatios, **50.000 €;** ☎0761.938.277

168. **BERCENI** dec., et. 8/8, 51 mp, 1981, Luica, et.8, dec., 51 mp, c-tie 1981, bloc reabilitat, termopane, fara imbunatatiri, acte in curs, zona excelenta, apropiere ratb, piata, scoala, eliberabil, se accepta credit, se poate vedea, **52.500 €;** ☎0724.370.636 mfirut@yahoo.com

169. **Berceni** semidec., et. parter/10, 51 mp, 1968, Partial mobilat, in bloc reabilitat, reconditionat in aprilie 2018, parchet, gresie, faianta, termopan, balconul mare si foarte racoros. Apropape de p-ta sudului, scoala, Ratb, **51.900 €;** ☎0724.548.960 Brasoveanuadrian24@yahoo.com

170. **Berceni** semidec., et. parter/4, 36 mp, 1974, strand, Aleea Uioara, vand ap. 2 camere semidec., suprafata 36 mp, etaj p/4, renovat recent, parchet, gresie, faianta, termopan, usa metalica, contorizat, zona verde, apropape de mijloace de transport, **39.999 €;** ☎0747.140.370

171. **Berceni** semidec., et. parter/4, 1975, vav Piata Resita, vand apartament cu 2 camere, complet renovat, parchet, gresie, faianta, termopan, usa metalica, instalatii refacute complet, mobilat si utilat lux, aer conditionat, statie de masina, **43.499 €;** ☎0747.140.370

172. **Berceni** ,Sellgros stradal ap cu 2 cam plus curte ! dec., et. parter/3, 40 mp, 2018, Apartament cu terasa si curte individuala de 47 mp , intr-un bloc nou imprejmuita cu gard ,proprietate cadastru si intab , centrala proprie . imobil 2018 .Finisaje si dotari incluse in pre . **47.900 €;** ☎0722.478.920/ 0726.863.405 cal_182002@yahoo.com

173. **Berceni** ,Turnu Magurele Carefour Grand Arena) . dec., et. 1/3, 55 mp, 2018, apartament 2 camere 55 mp utili, dec., Brancoveanu, Luica. **48.900 €;** ☎0721.165.251/ 0722.338.342 anca@sudrezidential.ro

174. **Berceni** - Luica et. 6/10, ap 2 camere, confort 2, curat, balcon, toate actele. **36.000 €;** ☎0730.452.410

175. **Berceni** - Metalurgiei semidec., et. 2/3, 45 mp, 2019, Apartament 2 camere, 45mp utili (balcon inclus), bloc nou, etaj intermediar. Se vinde bransat la utilitati si finisat la cheie, cu produse la alegere. Direct dezvoltator! Se accepta credit bancar. **36.800 €;** ☎0726.757.659/ 0727.261.214

176. **Berceni** -Brancoveanu dec., et. 1/4, 42 mp, 2018, 2 camere, comision 0% **48.000 €;** ☎0724.744.755 mihaela.smartrezidential@gmail.com

177. **Berceni** 2 minute metrou, disponibil imediat dec., et. 1/4, 2017, Berceni, direct proprietar, foarte apropape metrou, total nou, finisaje de lux, centrala de apartamente, calorifere, termopan 5 cam, usa metalica, usi pinum, apartament modern compartimentat, gradina cu foisor. **47.000 €;** ☎0747.121.325

178. **Berceni** Grand Arena, dec., et. parter/3, 52 mp, 2018, apartament 2 camere situat in Berceni, Carrefour Grand Arena, Sel Gros Berceni. Are o supr. de 51.80 mp, la pretul de 48.000 euro. Finisajele sunt la alegere, cu centrala proprie inclusa. **48.000 €;** ☎0727.261.214/ 0726.757.659

179. **Berceni** Metalurgiei, apartament 2 camere spatios dec., et. 3/8, 66 mp, 2018, direct dezvoltator vand apartament 2 camere, dec., situat intr-un imobil cu un regim de inaltime P+8E, amplasat in Berceni, ansamblul Metalurgiei Park; **57.000 €;** ☎0721.827.390/ 0727.239.293 cristi.farcas@sudrezidential.ro

180. **Berceni** metrou, apartament dec. dec., et. 5/5, 50 mp, 2019, Prima Casa. Apartament 2 camere dec.e, bucatarie inchisa, terasa mare pe toata lungimea, langa metrou, se vinde la cheie, finisat cu materiale la alegere si bransat la utilitati urbane. Pret pentru cash, **42.655 €;** ☎0762.900.901

181. **Berceni** metrou, apartament modern, 31 mp gradina semidec., et. parter/5, 40 mp, 2019, apartament Studio la metrou, bloc nou, camere mari si luminoase, 31mp gradina imprejmuita in proprietate se vinde la cheie, complet finisat cu utilitati urbane. Pret pentru plata cash imediat, **41.800 €;** ☎0762.900.901

182. **Berceni** metrou, apartament modern, terasa mare semidec., et. 4/5, 44 mp, 2019, apartament 2 camere langa metrou Berceni, modern, foarte util, camere practice, terasa se vinde complet finisat cu materiale la alegere. Pret promotional pentru plata integrala la antecontract **39.425 €;** ☎0762.900.901

183. **Berceni** metrou, balcon, Prima Casa. dec., et. 4/5, 50 mp, 2019, apartament cu 2 camere luminoase, bucatarie inchisa, se vinde la cheie cu finisaje la alegere. Se accepta achizitie Prima Casa, cu rezervare fond la doar 47.900 E. **45.505 €;** ☎0762.900.901

184. **Berceni** metrou, confort 1, balcon, credit ipotecar dec., et. 2/5, 54 mp, 2019, Langa metrou, de vanzare apartament cu 2 camere mari, balcon, bloc nou. Se preda finisat cu materiale (gresie, faianta, parchet) la alegere si utilitati urbane. Accept credit ipotecar la 50.900 e, **48.355 €;** ☎0762.900.901

185. **Berceni** metrou, dec., balcon, gradina credit dec., et. parter/5, 55 mp, 2019, Apartament 2 camere langa metrou Berceni, dec., balcon, 57mp gradina proprie, bucatarie inchisa, foarte practic, se vinde la cheie, totul nou si in garantie. 0% comision. Accept credit ipotecar, **58.900 €;** ☎0762.900.901

186. **Berceni** metrou, dec., terasa dec., et. 4/5, 59 mp, 2019, apartament 2 camere dec., bucatarie inchisa, cu terasa pe toata lungimea, in bloc nou, cu lift, se vinde complet finisat, la cheie, totul nou si cu garantie. Pret valabil pentru plata cash, **46.455 €;** ☎0762.900.901

187. **Berceni** metrou, Dimitrie Leonida, dec., et. 3/5, 51 mp, 2018, apartament 2 camere dec., etaj intermediar, dispune de toate imbunatatiriile, contorizare individuala, in imediata apropiere de statia de metrou, se accepta si credite Bancare inclusiv prima casa. **50.900 €;** ☎0730.250.305 andrei.burcea@zonadesud.ro

188. **Berceni** metrou, garsoniera dec.a, balcon dec., et. 3/5, 38 mp, 2018, Berceni, langa metrou, bloc nou, lift, parcare subterana, finisaje la alegere, totul nou, cu garantie, utilitati urbane, preturi fara concurenta, comision 0%. Pret valabil pentru cash la antecontract, **36.005 €;** ☎0762.900.901

189. **Berceni** Oltenitei Piata Sudului dec., et. 4/9, 48 mp, 1963, 2 camere Berceni 4 din 9 Oltenitei, Piata Sudului, dec., 2 debarale, vedere mixta, liniste, retras de la strada, apropiere metrou, parc, piata, mall, scoala, gradinita, **56.500 €;** ☎0728.622.425 radu.toma@housepoviders.ro

190. **Berceni** Selgros Berceni, dec., et. 1/3, 55 mp, 2018, apartament 2 camere, etaj 1, bloc nou, centrala de apartament, finisaje premium la alaegere, zona linistita, **48.900 €;** ☎0722.557.782 catalin.stoian@sudrezidential.ro

191. **Berceni,** dec., et. 2/3, 61 mp, 2018, aparatment 2 camere dec., compartimentare ideala, finisaje la alegere, termopane, centrala proprie, acces facil la mijloacele de transport in comun, bransat la toate utilitatile. **57.900 €;** ☎0725.837.019/ 0725.225.117 julia@sudrezidential.ro

192. **Berceni,** semidec., et. 1/4, 51 mp, 2019, Aparatorii Patriei, stradal, vand apartament de 2 camere cu o suprafata utila aproximativa de 51,30 mp (balcon inclus de 6,00 mp), disponibil la etajele 1, 2 , 3, 4 , in imobil nou. **49.500 €;** ☎0735.872.987/ 0720.063.459 ianis@sudrezidential.ro

193. **Berceni,** dec., et. parter/6, 44 mp, apartament 2 camere complet dec. situat la o distanta de 300 m mers pe jos fata de metrou-Berceni. Se vinde complet finisat si racordat la toate utilitatile. Se vinde doar cash **39.500 €;** ☎0737.000.035/ 0766.299.220 laurentiu.radu@zonadesud.ro

194. **Berceni,** dec., et. 4/5, 64 mp, 2018, apartament 2 camere cu terasa, situat la 10 minute de metrou Berceni; **45.200 €;** ☎0730.888.280

195. **Berceni,** dec., et. 2/3, 55 mp, 2018, apartament 2 camere, dec.. Un proiect deosebit, situat intre Lidl Metalurgiei si Grand Arena.Blocul este nou, zona linistita **52.000 €;** ☎0799.155.458/ 0724.888.478 catalin.coroiu@sudrezidential.ro

196. **Berceni,** dec., et. 1/4, 52 mp, 2018, apartament Berceni 2 camere, confort 1, dec., etaj 1/4, 52 mp, **43.500 €;** ☎0732.592.007 georgedann74@yahoo.com

197. **Berceni,** dec., et. 2/3, 49 mp, 2018, apartament cu 2 camere, bloc nou construit, etaj 2 din 3 +pod, Dimitrie Leonida, apropape metrou, predare la cheie, finisaje de calitate, centrala termica, direct dezvoltator, comision 0, **49.500 €;** ☎0726.904.451 georgiana.l@star-construct.ro

198. **Berceni,** dec., et. demisol/4, 57 mp, 2013, apartament cu 2 camere, confort 1, dec., cu o suprafata de 56 mp, situat in zona Metalurgiei, in spate la Grad Arena. Blocul a fost construit in 2013. Mutare imediata. Totul nou **44.000 €;** ☎0726.904.451 georgiana.l@star-construct.ro

199. **Berceni,** dec., et. 1/5, 2018, apartament modern, etaj 1, metrou 10 minute **49.500 €;** ☎0731.491.608 adriana@sudrezidential.ro

200. **Berceni,** dec., et. parter/6, 40 mp, 2018, apartamentul beneficiaza de contorizare separata. Acces facil catre mijloace de transport, centre comerciale, scoli, gradinite. comision 0%, **31.700 €;** ☎0735.222.575 cosmin.topai@zonadesud.ro

201. **Berceni,** dec., et. parter/3, 43 mp, 2018, apartamentul se afla in apropiere de mijloace de transport in comun, piata, centre comerciale, scoli, gradinite. **38.000 €;** ☎0735.222.575 cosmin.topai@zonadesud.ro

202. **Berceni,** semidec., et. 10/10, 41 mp, 1975, Berceni, Brancoveanu, semidec., ctr. 1975, 41 mp, balcon inchis, zugravit, gresie si faianta, cadastru si intabulare **35.500 €;** ☎0765.255.122

203. **Berceni,** dec., et. 4/4, 50 mp, 2017, Berceni, Luica, stradal, 2 camere, 50 mp, dec., balcon constructie 2017, finisat la cheie, liber, cadastru, intabulare, **46.000 €;** ☎0732.592.007

204. **Berceni,** dec., et. 4/5, 50 mp, 2018, Berceni, Metalurgiei, proprietar vand apartament cu 2 camere, dec., spatios si luminos, la etaj 4/5, bloc nou, cu structura de beton si compartimentat cu caramida porotherm de 25 cm. Suprafata 50 mp, **47.500 €;** ☎0722.338.342/ 0721.165.251 mariuslazarescu03@gmail.com

205. **Berceni,** et. 5/5, duplex, complet utilat, fara electronice: TV, sistem audio. **38.000 €;** ☎0723.194.558 matei.ibotezatu@gmail.com

206. **BERCENI,** dec., et. 1/3, 56 mp, 2017, in bloc nou, confort 1, suprafata utila 50 mp, 1 balcon 8.32 mp, 1 grup sanitar, suprafata construita 64 mp. Posibilitate de alegere a locului de parcare, **49.351 €;** ☎021.310.03.99/ 0746.040.646 office@mediacity.ro

207. **Berceni,** dec., et. 3/8, 52 mp, 1982, Piata Berceni Samoila Dumitru apartament 2 camere, dec. etaj 3/8 52 mp, apropiere metrou, an construire 1982, fara imbunatatiri pret negociabil liber toate actele la zi, **55.000 €;** ☎0773.398.355

208. **Berceni,** Sos . Oltenitei, vsv de Sc. de Politie, p / 9, bloc stradal, usa metalica, fara imbunatatiri, liber, la 5 minute de metrou Brancoveanu, Piata Sudului, parc si Sun Plaza, **49.950 €;** ☎0737.112.522 dragmad.sorin@yahoo.com

209. **Berceni,** 2 minute metrou, disponibil imediat dec., et. 1/2, 51 mp, 2018, apartament 2 camere, curte proprie, dec, foarte apropape de metrou (2minute), Mega Image langa bloc, zona verde, disponibil imediat, totul nou, finisaje de calitate,centrala termica de apartament, total nou, **47.000 €;** ☎0730.320.124

210. **Berceni,** 300 m de metrou, semidec., et. parter/6, 52 mp, 2018, ap 2 camere, metrou Berceni, reducerese substantiala la plata cash. Predare la cheie. Finisaje de lux. Direct de la dezvoltator. Comision 0. **47.499 €;** ☎0722.204.952

211. **Berceni,** 300 m metrou, dec., et. 1/3, 39 mp, 2018, apartament 2 camere, situat la 300 m distanta de metrou Dimitrie Leonida, bloc nou, se preda complet finisat, baie echipata, centrala proprie.Comision 0, direct dezvoltator, **36.500 €;** ☎0725.957.933

212. **Berceni,** acces metrou Dimitrie Leonida, dec., et. 1/5, 43 mp, 2018, apartament 2 camere situat in bloc nou, acces rapid metrou Dimitrie Leonida, se preda complet finisat, centrala termica, baie echipata. Comision 0. Direct dezvoltator, **42.500 €;** ☎0725.957.933

213. **Berceni,** acces metrou, cu balcon, et. 3/5, 50 mp, 2019, apartament 2 camere cu acces usor la metrou, etaj intermediar in bloc cu lift, avand dormitor separat, hol de acces, baie, living generos cu bucataire deschisa si balcon mare. Plata din surse proprii; **48.900 €;** ☎0762.900.901

214. **Berceni,** Alexandru Obregia, comision 0% dec., et. 6/10, 52 mp, 1970, 1970 an de constructie, 6/10, dec., 52 mp, geam baie, bucatarie inchisa, intrare/vedere stradala, cu imbunatatiri, instalatii sanitare/electrice noiwww.realkom.rowww.imobiliare-bucurestene.ro **57.500 €;** ☎0736.333.063 florin.stanica@realkom.ro

215. **Berceni,** Aparatorii Patriei dec., et. 2/4, 49 mp, 2014, Apartament 2 camere, acces rapid la metrou Aparatorii Patriei, finisaje Premium, geamuri mari luminoase, centrala proprie pe gaz, loc de parcare acoperit la parter. Negociabil, **49.500 €;** ☎0725.957.934

216. **Berceni,** Aparatorii Patriei dec., et. parter/5, 36 mp, 2019, Se vinde dotata si finisat complet cu: centrala termic,a ferestre cu geam termopan, usa metalica,obiecte sanitare in baie, gresie, faianta, parchet laminat, usi de interior. Merita vazuta! **35.000 €;** ☎0730.888.286

217. **Berceni,** Aparatorii Patriei, dec., et. 2/6, 39 mp, 2019, apartament 2 camere tip studio, se vinde complet finisat la cheie, distanta 7 min. metrou Aparatorii Patriei **38.850 €;** ☎0725.957.934

218. **Berceni,** Aparatorii Patriei, dec., et. 4/10, cf. 2, liber, 7/8 metrou, acte, **34.500 €;** ☎0737.785.502/ 0765.011.786

219. **Berceni,** Aparatorii Patriei, 2 camere, semidec., et. 4/4, 46 mp, 2009, 5 min. metrou studio, scara interioara, o camera open space (hol + living + bucatarie) si un dormitor la mansarda; balcon inchis; faianta, gresie, parchet. A fost construit in 2009 prin inaltarea unui bloc din 1978 **37.500 €;** ☎0727.060.157 silvia.popescu64@yahoo.com

220. **Berceni,** Aparatorii Patriei, Ionescu Gheorghe dec., et. 6/8, 52 mp, 1984, ID: 4597. Apartamentul este situat pe strada Ionescu Gheorghe, la 5 minute de Metrou Aparatorii Patriei. 2 camere dec., fara imbunatatiri, et. 6/8, 52 mp, an constructie 1984. Se accepta credit **53.000 €;** ☎0729.842.974

221. **Berceni,** apartament 2 camere dec., et. 2, 50 mp, 2018, Apartament 2 camere, cu o suprafata de 50 mp intr-un ansamblu rezidential nou, in zona de sud a Bucurestiului. Strazi amenajate, acces facil catre centre comerciale (Carrefour, Auchan, Selgros), **46.900 €;** ☎0726.863.405/ 0722.478.920

222. **Berceni,** apartament dec., 7 minute metrou dec., et. 1/3, 50 mp, 2018, bloc nou, apartament dec., se preda la cheie, centrala termica, contorizat individual, compartimentari din caramida. Blocul se afla la doar 7 minute de metrou D. Leonida. 0% Comision **49.500 €;** ☎0736.380.182/ 0725.597.221

223. **Berceni,** apropape mijl transport, dec., et. 3/4, 39 mp, 2018, dec., propriet. Berceni, apropape mijloace transport, zona verde, disp. etaj, balcon, finisaje la alegere, totul nou, centrala de apartament, calorifere otel, total dec., vedere rasarit, apropape parc, zona ideala, **31.000 €;** ☎0720.002.332/ 0774.075.806

224. **Berceni,** bd. Brancoveanu la 50 m, bloc finalizat dec., et. 4/4, 50 mp, 2017, ultimele 2 - acte gata, parcare gratis, statie autobuz in fata blocului, dec., bucatarie inchisa, balcon, geam la baie, centrala proprie, finisaje moderne, TVA inclus, direct dezvoltator, **39.900 €;** ☎0761.309.031

225. **Berceni,** Bd. Metalurgiei, sector 4, Mall Grand Are dec., et. 1/3, 50 mp, 2018, apartament doua camere dec. 46.900 euro, 50.36 mp util, Mall Grand Arena Berceni; **46.900 €;** ☎0735.527.098/ 0736.019.755 catalin.angheluta@sudrezidential.ro

226. **Berceni,** bulevardul Metalurgiei stradal dec., et. 3/8, 63 mp, 2019, Ap. este la et. 3 intr-un bloc nou cu 8 etaje si se vinde la cheie cu finisaje moderne: tamplarie PVC Rehau cu geam Tripan si feronerie Roto, parchet, gresie, faianta. Centrala termica in condensatie, **56.000 €;** ☎0724.205.825/ 0722.478.920

227. **Berceni,** Constantin Brancoveanu dec., et. 1/4, 50 mp, 2018, Pret 1.150 eur/ mp (util+balcon) la cheie. Apartamente cu 2 camere de la 49.700 eurin cartierul Berceni, intersectie bd. C-tin Brancoveanu cu sos. Turnu magurele, **49.700 €;** ☎0762.989.889 alexpvl45@gmail.com

228. **Berceni,** Dimitrie Leonida dec., et. 3/10, 52 mp, 2018, avantaj, 3 minute metrou, dec., finisat la alegerea clientului, contorizat si bransat individual, 55000 euro, 5% avans- se accepta credite bancare, direct dezvoltator **55.000 €;** ☎0725.985.760/ 0726.943.143 cristina.matei@metropolitanresidence.ro

229. **Berceni,** Dimitrie Leonida 3 min. metrou, dec., et. 2/4, 70 mp, 2015, 2 camere, 70 mp utili, dec., 2 balcoane mari, etaj 2, mobilat partial, bloc nou, contorizat individual. Accept si credit, **63.500 €;** ☎0731.136.764/ 0731.136.764 bogdan.imobsud@gmail.com

230. **Berceni,** Dimitrie Leonida, dec., et. 5/11, 44 mp, 2018, apartament 2 camere, open space, 3 min metrou, direct dezvoltator, finisaje incluse. **46.000 €;** ☎0725.985.760/ 0726.943.143 cristina.matei@metropolitanresidence.ro

231. **Berceni,** Dimitrie Leonida, dec., et. 5/11, 58 mp, 2018, Berceni, avans 5%, se accepta credit bancar, bloc nou, apartamente dec.e, loc parcare, bucatarie inchisa, balcon generos, centrala proprie, finisaje la alegere, direct dezvoltator, comision 0 **58.000 €;** ☎0726.943.143/ 0725.985.760 cristina.matei@metropolitanresidence.ro

232. **Berceni,** Dimitrie Leonida, et. 2/10, 57 mp, 2017, super ocazie, posibilitatea de a-ti alege apartamentul, etajul, pozitionarea, cat si finisajele. Direct dezvoltator ! **57.000 €;** ☎0725.985.760/ 0726.943.143 cristina.matei@metropolitanresidence.ro

233. **Berceni,** Dimitrie Leonida, semidec., et. 3/11, 50 mp, 2018, super oferta, direct dezvoltator, TVA si fnisaje incluse **51.500 €;** ☎0725.985.760/ 0726.943.143 cristina.matei@metropolitanresidence.ro

234. **Berceni,** Dimitrie Leonida, et. 5/10, 2018, super oferta. Va asteptam la vizionare. Direct dezvoltator, comision 0, finisaje incluse. **57.000 €;** ☎0725.985.760/ 0726.943.143 cristina.matei@metropolitanresidence.ro

235. **Berceni,** Dimitrie Leonida, Metalurgiei, dec., et. 3/10, 59 mp, 2018, apartament de 2 camere spatios, dec., cu balcon, bucatarie inchisa, structura imobil caramida + beton armat. Situat in Berceni, Bd. Metalurgiei, in apropiere metrou, finisaje la alegere, **59.000 €;** ☎0736.362.117 daniela.dinu@metropolitanresidence.ro

236. **Berceni,** direct dezvoltator, zona ideala dec., et. 1/3, 38 mp, 2018, Berceni, aproape mijloace transport, zona verde, disp. Etaj, balcon, finisaje la alegere, totul nou, centrala de apartament, calorifere otel, total dec., ,vedere rasarit, aproape parc, zona ideala, **30.400 €;** ☎0745.069.464/ 0774.075.901

237. **Berceni,** Drumul Gazarului, confort 2 dar cu imbunatatiri, mobilat, cadastru, intabulare, etaj 4, liber, pret f bun, zona verde. **37.000 €;** ☎0727.107.269

238. **Berceni,** Emil Racovita dec., et. 4, 52 mp, 1976, 2camere dec.e etaj 4, bloc 4 nivele, gresie, faianta, parchet, termopan, aer conditionat, imobil anvelopat, curat, la 7 minute de metrou piata sudului, apropiere scoala, centre comerciale, acte la zi. **48.000 €;** ☎0722.766.766 dragos_imob@yahoo.com

239. **Berceni,** Emil Racovita dec., et. 9/9, 49 mp, 1971, ID: 4397, Berceni, Emil Racov

Imobiliare vânzări 2 CAMERE

300. **Berceni,** Resita, dec., et. 1/3, 2018, apartament 2 camere dec., bloc nou, se vinde la cheie, complet finisat, finisaje de calitate superioara, centrala termica de apartament. Se accepta orice tip de credit. Pentru alte detalii, **66.800 €;** ☎0725.382.190 iosif@sudrezidential.ro

301. **Berceni,** Resita, Gradistea dec., et. 1/4, 53 mp, 1978, ID: 2902. Apartamentul se afla pe strada Gradistea, intre strada Resita si Soseaua Giurgiului. 2 camere dec., cu ceva imbunatatiri, etaj 1/4, an constr 1978, 53 mp. Se accepta credit. **50.000 €;** ☎0729.842.974

302. **Berceni,** sector 4, dec., et. 4/7, 54 mp, 2019, constructia solida a imobilului si locatia excelenta, situata intr-o zona linistita, cu mult spatiu verde si cu acces direct spre artere importante ale Capitalei, Sector 4 Ira-Aparatorii Patriei. **56.500 €;** ☎0731.510.845 mihnea.postelnicu@zonadesud.ro

303. **Berceni,** sector 4, Selgros, dec., et. 1/3, 53 mp, 2018, ap.cu 2 camere disponibil intr-un imobil nou, dec., balcon, centrala proprie, finisaje de buna calitate, toate utilitatile. Ansamblu rezidential securizat cu bariere, parcare disponibila. **45.000 €;** ☎0722.664.430/ 0731.491.608 cristian@sudrezidential.ro

304. **Berceni,** sector 5, et. 1/4, 40 mp, 1986, apartament 2 camere, zona Berceni, acces rapid la mijloacele de transport in comun, la 15 min de Sun Plaza. Blocul este situat intr-o zona linistita, iar apartamentul se vinde complet mobilat. **45.000 €;** ☎0733.513.171 patrasescu.marilena@gmail.com

305. **Berceni,** Seculior, semidec., et. 1/8, 52 mp, 1965, ID: 4728. Apartamentul se afla pe strada Seculior, la 4 minute de metrou Piata Sudului. 2 camere semidec., cu imbunatatiri, et 1/8, 52 mp, an constr 1965, izolat termic. Se accepta credit **58.000 €;** ☎0729.842.974

306. **Berceni,** Soseaua Giurgiului, dec., et. 4/7, 50 mp, 1965, bloc reabilitat termic, dec., fara imbunatatiri, pozitie deosebita, adiacent Lidl, Mega Image, Piata Progresul, metrou Eroii Revolutiei, **45.000 €;** ☎021.319.78.04/ 0724.257.295 silviuatlas@yahoo.com

307. **Berceni,** Spiru Haret, 1 min. metrou si piata semidec., et. 1/3, 41 mp, 2018, Aparatorii Patriei, dezvoltator, pozitie deosebita, stradal, constructie noua, la cheie, finisaje lux, gresie, faianta, parchet, usa metalica, centrala proprie, contorizat individual, fara intermediari, doar cash. **42.900 €;** ☎0723.528.420

308. **Berceni,** statia de metrou Aparatorii Patriei semidec., et. 2/7, 50 mp, 2018, apartament 2 camere statia de metrou Apartorii Patriei, 50 mp utili, Berceni sector 4 **49.800 €;** ☎0735.527.098/ 0724.112.489 catalin.angheluta@yahoo.com

309. **Berceni,** Sudului, semidec., et. 1/10, 56 mp, 1970, Obregia, 2 camere confort 1, semidec., etaj 1/10, semistradal cu parchet, termopan, usa metalica, liber, zona verde, bloc civilizat, **53.000 €;** ☎0773.910.549

310. **Berceni,** Turnu Magurele dec., et. 4/4, 50 mp, 2018, Ocazie apartament cu 2 camere dec. Stradal, statie Ratb in fata ansamblului, finisat la cheie, centrala proprie, obiecte sanitare in baie, loc parcare. Mutare imediata. Comision 0%. Doar plata cash. **40.000 €;** ☎0726.375.629 cristian.mocanu@zonadesud.ro

311. **Berceni,** Turnu Magurele, acces rapid 3 minute ratb dec., et. 2/4, 36 mp, 2019, apartament cu 2 camere, pret avantajos, pozitie excelenta, comision 0; **42.000 €;** ☎0799.929.025 aura.c@star-construct.ro

312. **Berceni,** Turnul Magurele dec., et. 4/4, 50 mp, 2018, Ocazie!!Ap.2 camere dec.,bloc nou finisat complet(gresie,faianta,parchet, centrala proprie,etc).Merita vazut!Disponibil Imediat!!Doar plata cash!! **39.900 €;** ☎0730.888.286

313. **Berceni,** Uioara, cf. 2, semidec., 6/10, cu imbu., cad., intab., liber - 37.500 euro neg.; 2 camere, cf. 2, p/4, cu balcon, 37.500 euro neg.; ☎0723.723.485

314. **Berceni-** Brancoveanu, dec., et. 3/4, 2018, 2 camere, sector 4, direct dezvoltator comision 0%, **50.500 €;** ☎0724.744.755 mihaela.smartrezidential@gmail.com

315. **Berceni-Brancoveanu** dec., et. 4/4, 49 mp, 2017, 2 camere, mutare imediata-loc de parcare inclus, **40.000 €;** ☎0724.744.755 mihaela.smartrezidential@gmail.com

316. **Berceni-Luica-Resita** semidec., et. parter/10, 36 mp, 1980, apartament 2 camere semidec, bloc stradal, mijloace de transport la 30 secunde, toate actele, termopan, usa metalica, gresie, faianta, curat, **37.000 €;** ☎0773.929.072

317. **Berceni.** dec., et. parter/6, 36 mp, 2018, Acces facil la mijloace de transport, centre comerciale, scoli, gradinite. Exista posibilitatea platii cu credit, in acest sens oferim asistenta gratuita pentru intocmirea dosarului. Comision 0%, **32.500 €;** ☎0735.222.575 cosmin.topai@zonadesud.ro

318. **Berceni.** dec., et. 1/6, 61 mp, 2017, Imobilul este bransat la toate utilitatile iar apartamentul beneficiaza de contorizare separata. Comision 0%, **52.500 €;** ☎0735.222.575 cosmin.topai@zonadesud.ro

319. **Big** Berceni, str. Seculior, semidec., et. 2/8, 1964, vizavi de Scoala 190, 2 camere, termopane, balcon de 9 m, incalzire Radet, liber, curat, particular, negociabil; **55.500 €;** ☎0743.408.458

320. **Bragadiru** dec., et. 2/6, 56 mp, 2019, Rate la Dezvoltator 2 camere 56 mp Complex ADM 40.000 euro. **40.000 €;** ☎0724.820.233 admvanzari@gmail.com

321. **Bragadiru** ,Penny market et. 2/3, ap. cu toate utilitatile de oras, balcon inchis, aer conditionat, bucatarie mobilata, negociabil, **39.000 €;** ☎0724.349.849

322. **Bragadiru** apartament de 2 camere si curte privata, dec., et. parter/2, 54 mp, 2018, Bragadiru residence Exclusiv va propune spre vanzare apartament de 2 camere si curte privata, situata in Bragadiru, ce dispune de o suprafata utila de 54 mp si curte de 50 mp, **46.000 €;** ☎0730.668.987 office@bragadiruresidenceexclusiv.ro

323. **Bragadiru** Haliu, semidec., et. 2/3, 50 mp, 2008, Bragadiru, str. Smardan, apartament cu 2 camere, 50 mp, etaj 2/3, constructie 2008, toate îmbunatatirile, balcon mare, **38.000 €;** ☎0729.891.326/ 0729.891.326

324. **Bragadiru** strada Gloriei la iesire din Bucuresti, dec., et. 2/3, 54 mp, 2017, strada Gloriei - din sos. Alexandriei, stg. la primul rond 2 apartamente; constructie 2017; etaj 2 si mansarda; s= 48 mp si 54 mp/mansarda; apartamentele sunt la "gri" 42000e; **42.000 €;** ☎0733.954.737 cristizancu@yahoo.com

325. **Bragadiru,** dec., et. parter/6, 59 mp, 2019, rate la dezvoltator, 2 camere, 59 mp, 40000 euro, Adm Rezidential. **40.000 €;** ☎0724.820.233 admvanzari@gmail.com

326. **Bragadiru,** ap. 2 camere, rate la dezvoltator, dec., 61 mp, 2000, rate la dezvoltator. Apartament intr-un complex nou construit in orasul Bragadiru. Acestea sunt bransate la reteaua publica de apa si canal, gaz si curent.Lift, parcare, spatii verzi, piscina. **41.000 €;** ☎0720.877.960/ 0733.096.866

327. **Bragadiru,** apartament 2 cam, 48 mp , dec., et. parter/3, 48 mp, 2014, apartament de 2 camere cu suprafata de 48mp, dec., balcon 4 mp (inchis), in bloc nou construit (an 2014) cu finisaje de calitate, loc parcare, zona Celofibrei la 5 min de statia Ratb pret 41000 euro. **41.000 €;** ☎0760.654.541 teodor.concept@yahoo.com

328. **Bragadiru,** Cartierul Latin, dec., et. 8/8, 42 mp, 2013, apartament 2 camere situat in blocul D5 la mansarda, are toate dotarile, ac, gt, ct, gr, pr, fa, um, se vinde partial mobilat (bucataria si dormitorul), apartamentul este curat, **42.000 €;** ☎0729.997.650 vfilcu@gmail.com

329. **Bragadiru,** Cristalului, finalizat, mutare imediata dec., et. 1/4, 60 mp, 2017, imobil nou, str. Cristalului, RATB 3 minute, finisaje la alegere, parcare supraterana inclusa in pret, Mega Image la 2 minute de mers pe jos, zona linistita, **49.850 €;** ☎0736.380.187/ 0725.597.221 constantin.s@star-construct.ro

330. **Bragadiru,** direct dezvoltator, dec., 57 mp, 2018, Rate la dezvoltator. Vand apartament cu 2 camere cu rate la dezvoltator, intr-un complex nou construit in orasul Bragadiru. Acestea sunt bransate la reteaua publica de apa si canal, gaz si curent. **39.000 €;** ☎0720.877.960/ 0733.096.866

331. **Bragadiru,** Haliu, mutare imediata, dec., et. 1/3, 45 mp, 2018, ofer spre vanzare apartament 2 camere dec. situat la etajul 1/3 avand o suprafata de 42 mp cu balcon, bucatarie open space. Finalizat si finisat la cheie. Loc de parcare gratuit, bloc. **33.000 €;** ☎0771.283.084 georgiana.barbu@bragadiruresidenceexclusiv.ro

332. **Bragadiru,** Ilfov, dec., et. 3/6, 57 mp, 2017, apartament 2 camere, Complex Adm, 150 m pana la statia de autobuz, **42.000 €;** ☎0724.820.233 admvanzari@gmail.com

333. **Bragadiru,** Leroy Merlin apartament 2 camere, dec., et. parter/3, 53 mp, 2017, Bragadiru Residence Exclusiv va propune spre vanzare apartament cu 2 camere, cu bucatarie open space, suprafata utila 53 mp si balcon 4,30 mp. Imobilul dispune de toate utilitatile, mutare imediat, **40.000 €;** ☎0730.668.987 office@bragadiruresidenceexclusiv.ro

334. **Bragadiru,** Leroy Merlin, dec., et. 1/6, 64 mp, 2018, va propun spre vanzare apartament 2 camere dec. situat la etajul 1/6 la cheie in suprafata de 64mp, cu balcon de 7mp, bucatarie inchisa, dressing loc nou, loc de parcare asigurat, **46.000 €;** ☎0771.283.084 georgiana.barbu@bragadiruresidenceexclusiv.ro

335. **Brancoveanu** semidec., et. 2/4, 42 mp, 1976, apropiere mijloace de transport, confort 2, semidec., etaj 2/4, termopane, parchet, gresie, faianta, liber, acte in regula, se accepta credit, merita vazut. Pret negociabil, **38.500 €;** ☎0761.938.277

336. **Brancoveanu** dec., et. parter/3, 40 mp, 2018, Berceni, Grand Arena, proprietar vand apartament cu 2 camere, la parter cu curte de 41mp, dec., spatios si luminos, intr-un bloc nou, cu structura de beton si compartimentat cu caramida Porotherm, **47.900 €;** ☎0722.338.342/ 0721.165.251 mariuslazarescu03@gmail.com

337. **Brancoveanu** dec., et. 4/5, 64 mp, 2018, dezvoltator. apartament cu 2 camere spatios,cu bucatarie inchisa, situat in zona Brancoveanu, in imediata apropiere de metrou; **95.000 €;** ☎0724.808.488 george.t@star-construct.ro

338. **Brancoveanu** - 2 camere dec.e, dec., et. 2/4, 43 mp, 2018, apartament dec., excelent compartimentat. finisaje clasa lux incluse. Pret promo. accept credit. Mijloace de transport in comun, posibilitate parcare, **49.500 €;** ☎0786.207.692

339. **Brancoveanu** -Biserica Alba dec., et. 2/9, 38 mp, 1976, apartament cu balcon. Gresie, faianta, parchet, usa metalica. Bloc curat. Fara datorii. Accept orice tip de credit. Posibilitate parcare. Pret negociabil, **44.000 €;** ☎0786.207.692 smartrezidential@yahoo.com

340. **Brancoveanu** Berceni, dec., et. demisol/5, 48 mp, 2017, apartament cu 2 camere gata de mutat, situat in ansamblu rezidential de lux, zona Brancoveanu-Turnu Magurele. Apartamentul este mobilat fara electrocasnice. Constructie si finisaje lux. Poze reale loc; **46.500 €;** ☎0737.000.035 bogdan.gheorghiu@zonadesud.ro

341. **Brancoveanu** Bld., Oraselul Copiilor, Seculior dec., et. parter/8, 55 mp, 1990, ID: 4583, Brancoveanu - Seculior, 2 camere, confort 1, dec., etaj P/8, suprafata 55 mp, an constructie 1990. Nerenovat, vedere la strada. La 10 min de Metrou Brancoveanu, se accepta credit; **68.500 €;** ☎0729.842.974/ 0738.685.854

342. **Brancoveanu** direct dezvoltator finisaje lux dec., et. 1/4, 52 mp, 2018, bloc nou etaj 1/4 suprafata construita de 66 mp, bucatarie inchisa, finisaje lux, gresie, faianta rectificata si portelanata, Spania, Italia, parchet lemn masiv Germania usi de interior si usa metalic, **59.000 €;** ☎0762.861.186 marius.smartrezidential@gmail.com

343. **Brancoveanu** Grand Arena dec., et. 1/5, 52 mp, 2018, apartament 2 camere dec., spatios, dispune de toate imbunatatirile, se preda finisat la cheie, toate utilitatile sunt contorizate individual si sunt racordate la reteaua publica a orasului, vino, **43.700 €;** ☎0730.250.305

344. **Brancoveanu** Grand Arena MUTARE RAPIDA dec., et. 2/3, 67 mp, 2018, apartament 2 camere spatios, finalizat, mutare rapida, dispune de toate imbunatatiriile, toate utilitatile sunt bransate individual si sunt racordate la reteaua publica a orasului, mutare rapida. **55.000 €;** ☎0730.250.305 andrei.burcea@zonadesud.ro

345. **Brancoveanu** Huedin Biserica Alba dec., et. 2/10, 38 mp, 1975, Brancoveanu Huedin, 2/10 dec., 38 mp, necesita renovare, vecini civilizati, scara impecabila, intabulat, se accepta credit, **42.900 €;** ☎0771.685.900 brokerimobiliar70@yahoo.com

346. **Brancoveanu** metrou semidec., et. 8/10, 58 mp, 1982, sos. Oltenitei, bloc stradal, 1982, apartament cf. 1, etaj 8/10, vedere panoramica spre parcul Tineretului, bucatarie spatioasas, hol locuibil, termopan, gresie, faianta, eliberabil in 30 zile, **63.900 €;** ☎0733.300.779 liderimobiliare@gmail.com

347. **Brancoveanu** metrou 7 statii de bus, Ucea, 6 statii semidec., et. 6/10, 39 mp, 1976, Aparatorii Patriei, stradal bulevard, autobuz la colt, bloc vest, 1976, securizat, et. 6/10, cf. 2, sd, balcon, economic, contorizat, apa, gaz, Radet, geam bai. Acces Berceni, Sun Plaza, Grand Arena mall. Exclusiv. Liber. **38.499 €;** ☎0721.927.522

348. **Brancoveanu** Turnu Magurele comision 0% dec., et. 4/4, 50 mp, 2017, loc parcare, 2 camere dec.e, bucatarie inchisa, 50 mp, gresie, faianta, parchet, termopane, usa metalica, balcon, etaj 4/4, acte gata, mutare imediat, parcare gratis, plata cash, **39.999 €;** ☎0762.861.186 smartrezidential@yahoo.com

349. **Brancoveanu,** dec., et. 2/4, 38 mp, 2018, ansamblu nou Brancoveanu, apartament total dec., finisaje de lux, tamplarie tripan, bucatarie inchisa, balcon inchis si incalzit, lift hidraulic. **42.000 €;** ☎0724.548.052

350. **Brancoveanu,** semidec., et. 1/4, 42 mp, 2018, apartament 2 camere 42 mp, finisaje premium. Toate utilitatile racordate individual. Centrala proprie + calorifere. Se accepta orice tip de credit. Direct dezvoltator. Comision 0 **48.000 €;** ☎0722.204.951 bogdan.tomegea@zonadesud.ro

351. **Brancoveanu,** dec., et. 1/3, 37 mp, 2018, apartament 2 camere bulevardul Brancoveanu bloc nou. **42.000 €;** ☎0730.888.280

352. **Brancoveanu,** dec., et. 2/4, 43 mp, 2018, apartament de 2 camere de vanzare in Brancoveanu, dec., 43 mp, balcon. Imobilul este construit conform tuturor normativelor in vigoare. **49.500 €;** ☎0726.448.357/ 0725.597.221

353. **Brancoveanu,** dec., et. 1/3, 51 mp, 2018, va ofer spre vanzare un apartament cu 2 camere dec., compartimentare ideala, finisaje la alegere, termopane, centrala proprie, lift silentios, acces facil la mijloacele de transport in comun, bransat, **43.150 €;** ☎0725.837.019/ 0730.855.555 julia@sudrezidential.ro

354. **Brancoveanu,** 2 camere dec., dec., et. 1/4, 64 mp, 2018, apartament 2 camere dec. spatios, Brancoveanu, dispune de toate imbunatatirile, se preda finisat la cheie, etaj intermediar mutare rapida,in imediata apropiere de mijloacele de transport in comun. **61.500 €;** ☎0730.250.305 andrei.burcea@zonadesud.ro

355. **Brancoveanu,** 2 camere tip studio, comision 0, dec., et. parter/4, 36 mp, 2018, asamblu rezidetial format din 11 blocuri cu un regim de inaltime de P+4E. Apartamentul de 2 camere beneficiaza de finisaje premium. Direct dezvoltator, comision 0. **42.000 €;** ☎0726.448.357/ 0725.597.221 claudiu.p@star-construct.ro

356. **Brancoveanu,** 2 camere, direct dezvoltator, dec., et. 2/4, 48 mp, 2018, apartamentul cu 2 camere face parte dintr-un imobil cu regim redus de inaltime, respectiv P+4E, situat in zona Brancoveanu. **54.800 €;** ☎0726.448.357/ 0725.597.221 claudiu.p@star-construct.ro

357. **Brancoveanu,** 2 dec.e lux, comision 0% dec., et. 1/4, 42 mp, 2018, va prezentam un apartament de 2 camere construit pe cadre din beton armat, care beneficiaza de finisaje de lux, geamuri tripan (trei randuri de geam) situat in zona Berceni, Brancoveanu.Comision 0%, **48.000 €;** ☎0764.832.071 smartrezidential@yahoo.com

358. **Brancoveanu,** 2 dec.e, dec., et. demisol/5, 57 mp, 2017, apartament cu 2 camere dec.e, complex rezidential finalizat in 2017,i mobil de locuinte p+4, apartamentul este situat la demisol., bonus, apartamentul se vinde partial mobilat si utilat, **53.500 €;** ☎0764.832.071 smartrezidential@yahoo.com

359. **Brancoveanu,** Alunisului, semidec., et. 1/4, 26 mp, 1978, particular, vand apartament 2 camere cf. 3 recent renovat pe strada Peroni, la 7-10 minute de metrou Brancoveanu, zona f buna, sigura, fara risc seismic, refacut lux, **33.500 €;** ☎0771.200.536

360. **Brancoveanu,** Budimex ap 2 cam. 50 mp, semidec., et. 4/8, 50 mp, 1967, bld. Brancoveanu va oferim la vanz pe langa Budimex si spitalul de copii Marrie Curie un ap. 2 cam. cf. 1 semidec. in S 50 mp, stradal, situat la et. 4/8 curat si cu imbunatatiri la 50900 euro disc. **50.900 €;** ☎0733.657.211 danyion67@yahoo.com

361. **Brancoveanu,** direct dezvoltator dec., et. 1/4, 42 mp, 2018, apartament de 2 camere, Brancoveanu, dec., 42 mp, balcon. Finisaje la alegere. Direct dezvoltator, comision 0; **48.000 €;** ☎0726.448.357/ 0725.597.221 claudiu.p@star-construct.ro

362. **Brancoveanu,** direct dezvoltator, finisaje lux dec., et. 2/4, 43 mp, 2018, Comision 0, etaj 2/4 bloc nou, finisaje premium. **48.000 €;** ☎0762.861.186 smartrezidential@yahoo.com

363. **Brancoveanu,** Huedin Center, dec., et. 3/10, 37 mp, 1975, dec., etaj 3, gresie, faianta, parchet, termopan, usa metalica, 37 mp, se vinde mobilat si utilat. Acte la zi. Merita vazut. **44.500 €;** ☎0766.595.977

364. **Brancoveanu,** Huedin, semidec., et. 2/4, 37 mp, 1975, Uioara, apartament 2 camere confort 2 semidec., situat la etajul 2 din 4, intr-un bloc foarte civilizat, suprafata de 37 mp, in de construire 1975, fara imbunatatiri, **35.500 €;** ☎0721.907.221/ 0764.716.412

365. **Brancoveanu,** Huedin, proprietar 2 cam., dec., et. 10/10, 37 mp, 1977, 2 cam. cf. 2 sp, complet renovat,mobilat pe comanda si utilat modern, g, f, t, p, um, izolat ext-int, tavan dublat,, 2 AC, zona biserica alba Huedin, liber, accept credit. Exclus agentii. **43.500 €;** ☎0722.928.399/ 0736.110.378 dragos.konstantin@gmail.com

366. **Brancoveanu,** Imparatul Traian, dec., et. 6/8, 62 mp, 1986, ID: 4817, Bld. Brancoveanu, Oraselul Copiilor, confort 1, dec., etaj 6/8, suprafata 62 mp, an constructie 1986. Apartamentul are doar termopan, necesita renovare. La 10 min de metrou. Se accepta **74.000 €;** ☎0729.842.974

367. **Brancoveanu,** Izvorul Oltului, comision 0%, dec., et. 4/4, 55 mp, 2017, bloc 2017, etaj 4/4, dec., 55 mp, gresie faianta, parchet, termopan, centrala termica, intabulat, pret pentru plata cash, **45.000 €;** ☎0771.685.900 brokerimobiliar70@yahoo.com

368. **Brancoveanu,** Luica, 2 camere imobil nou dec., et. 1/5, 45 mp, 2018, **45.700 €;** ☎0724.204.724 robert.petre@activimob.ro

369. **Brancoveanu,** Magurele, parcare gratis dec., et. 4/4, 49 mp, 2017, sup. utila 49 mp, balcon complet finisat si bransat la utilitatile orasului, parcare gratis. Gresie, faianta, parchet, usi interior+intrare, ermopan, centrala proprie. Mutare imediata, accept credit. **40.000 €;** ☎0786.207.692 smartrezidential@yahoo.com

370. **Brancoveanu,** Mega Image, Gradistea, dec., et. 3/4, 53 mp, 1980, 2 camere confort 1, dec.e, etaj 3 din 4 nivele, bloc 1980, termopan, parchet usa metalica, zona civilizata, cadastru si intabulare accept credit, **51.500 €;** ☎0784.572.615

371. **Brancoveanu,** metrou, Oraselul Copiilor, dec., et. 7/8, 62 mp, 1987, vanzare apartament 2 camere confort 1, dec., 62 mp, an ctie 1987, gresie, faianta, parchet, termopan, usa metalica, semimobilat, balcon inchis cu termopan, la 5 minute de metrou Brancoveanu. **77.000 €;** ☎0768.736.088 andreea@markimobiliare.ro

372. **Brancoveanu,** Turnu Magurele dec., et. 2/4, 43 mp, 2018, 2 camere, comision 0%, Berceni, Brancoveanu, **49.500 €;** ☎0724.744.755 mihaela.smartrezidential@gmail.com

373. **Brancoveanu,** Turnu Magurele dec., et. 2/4, 44 mp, 2018, Ap 2 camcu finisaje Premium, et 2/4, bloc nou finalizat, ansamblu rezidential de Lux, amplasat foarte bine in apropierea mijloacelor de transport in comun. Se accepta si plata prin credit. Direct Dezv **50.500 €;** ☎0732.581.538 andrei.smartrezidential@gmail.com

374. **Brancoveanu,** Turnul Magurele, dec. dec., et. 1/4, 42 mp, 2018, Vand apartament doua camere complet finisat (gresie, faianta, parchet, usi de interior, obiecte sanitare montate in baie, totul lux import Spania, Italia, Austria) si geamuri de tip Tripan. Comision 0, **48.000 €;** ☎0786.207.692 costin.smartrezidential@gmail.com

375. **Brancoveanu-Turnu** Magurele semidec., et. 2/4, 48 mp, 2018, 2 camere Brancoveanu comision 0% finisaje lux, **54.500 €;** ☎0724.744.755 mihaela.smartrezidential@gmail.com

376. **Brancusi,** Dezvoltator bloc nou, 8 min. metrou, dec., et. 1/6, 71 mp, 2018, dezvoltator vand apartamente de diferite modele si dimensiuni finalizate la cheie sau in curs de finalizare in proiectele din Brancusi capat linie 168sau in Prelungirea Ghencea. Discount la plata cash, **61.000 €;** ☎0722.116.600 mail.dezvoltator@gmail.com

377. **Brancusi,** dezvoltator bloc nou, 8 min. metrou, dec., et. 1/6, 71 mp, 2018, dezvoltator-vand apartamente 2-3 camere dec.e, diferite modele si dimensiuni finalizate la cheie sau aproape finalizate in proiectul din Brancusi la capat de linie 1688 minute de metrou) sau Ghencea, **60.900 €;** ☎0722.116.600/ 0722.114.477 mail.dezvoltator@gmail.com

378. **Brancusi,** dezvoltator bloc nou, 8 min. metrou, dec., et. 1/6, 71 mp, 2018, dezvoltator-vand apartamente 2-3 camere dec.e, diferite modele si dimensiuni finalizate la cheie sau in curs de finalizare in proiectul din Brancusi la capat de linie 168 (8 min de metrou) sau Ghencea, **60.900 €;** ☎0722.116.600 mail.dezvoltator@gmail.com

379. **Brasov.** Str. Bdul Victoriei. dec., 46 mp, 1974, Apartament 2 camere, imobilul dispune de balcon 3.12 mp, et: 2; **58.000 €;** ☎021.406.91.09

380. **Bucur** Obor semidec., et. 7/10, 52 mp, 1970, Obor, Avrig, apartament 2 camere, etaj 7 din10, semidec., 55 mp., usa metalica, faianta, parchet, termopan, aer conditionat, geam la baie, bloc izolat termic, in apropiere magazine, banci, piata **60.000 €;** ☎0727.280.816 gabybudu@gmaill.com

381. **Bucur** Obor, Colentina, dec., et. 8/10, 53 mp, chiar la Rose Garden, renovat complet, gresie, faianta, parchet, termopane, usa metalica, bucatarie mobilata, toate actele, risc seismic 2 **56.000 €;** ☎0728.777.132 office@ramax.ro

382. **Bucuresti** -Bd.Ferdinand dec., et. 6/8, 49 mp, 1940, gresie , faianta, termopan, usa metalica , parchet lemn , vedere bulevard, **47.500 €;** ☎0723.224.223/ 0749.239.555 nissa200510@gmail.com

383. **Bucurestii** Noi, semidec., et. 4/5, 48 mp, 2017, apartament de 2 camere, semidec., 2 balcoane, baie cu geam, bucatarie inchisa, bloc civilizat, lift, curte, retras de la strada, la 6 minute de metrou Piului. Apartamentul va fi predat la cheie, **59.900 €;** ☎0731.144.156

384. **Bucurestii** Noi, semidec., et. 5/10, 1965, Metrou Piului, 2 camere in bloc reabilitat termic, renovat, mobilat si utilat complet nou, **75.000 €;** ☎0731.144.156

385. **Bucurestii** Noi, dec., et. parter/2, 60 mp, 2014, particular vand ap 2 camere Bucurestii Noi, parter inalt, suprafata 60 mp, dec., bucatarie inchisa, balcon, dressing mare, living mare, superb, este semifinisat exact ca in poza. Bloc din 2014. **70.000 €;** ☎0738.758.403

386. **Bucurestii** Noi, Chitila, dec., et. 1/4, 50 mp, 1970, apartament de vanzare situat in zona Bucurestii Noi, Chitila, la etajul 1 din 4 bloc reabilitat termic termopan camere si balcon, rulouri electrice usa metalica, cadastru, intabulare, liber. **59.900 €;** ☎0767.377.376/ 0785.225.855 Marian@imobiliare-marvis.ro

387. **Bucurestii** Noi, Masca semidec., et. 4/4, 49 mp, 1965, Tentant va ofera un apartament situat intr-un bloc de 4 etaje, construit in anii 60 si reabilitat termic acum citiva ani. Este la etajul 4/4, semidec., renovat recent cu vedere spre case.Liber **59.500 €;** ☎0728.330.207 laurentiu.brezeanu@yahoo.com

388. **Bucurestii** Noi, Pajura, et. 2/3, 52 mp, ap. 2 camere, bl. reabilitat, fara imbunatatiri, apropiere metrou si piata, liber, **47.000 €;** ☎0721.372.512/ 0770.612.621/ 0772.052.114

389. **Bucurestii** Noi, Parc Bazilescu, 1 minut de metrou semidec., et. 4/10, 52 mp, 1967, 4/10, liber, bloc reabilitat termic, necesita amenajari, fara modificari interioare, 1 minut de metrou, apropiere parc Bazilescu. **55.000 €;** ☎0723.378.139 imnserv@imnserv.ro

390. **Bucurestii** Noi, sect. 1, apartament+ curte mare dec., et. parter/3, 180 mp, 2017, bloc nou, direct dezvoltator. Apartament 2 camere dec. total, suprafata 80 mp construiti+ 110 mp teren propriu, str Niagara nr 68-70. Accept schimb cu teren sau casa in Bucuresti, **89.000 €;** ☎0761.888.400 Avr_marcel@yahoo.com

391. **Buftea,** dec., et. 1/4, 42 mp, 1980, se vinde apartamentul complet mobilat si utilat, etaj 1/4, decomamdat, 42 mp, centrala proprie.In apropiere de statia Maxi-Taxi, scoala, gradinita, liceu, supermarket Penny si Lidl. Acte complete. **34.500 €;** ☎0770.612.621/ 0767.552.605

392. **Bulevardul** Chisinau, Pantelimon, Mega Mall, dec., et. 11/12, 64 mp, 1976, Delfinului, apartam.2 cam. decom., spatios, cf1, 64 mp, renovat-gresie, faianta, parchet, termopan, bucatarie mobilata, bloc reabilitat termic, 2 lifturi, zona cu facilitati multiple. Ideal pentru locuit sau investitie, **64.000 €;** ☎0722.459.956/ 0737.312.021

393. **Bulevardul Basarabia nr. 28 dec., et. 5/11, 54 mp, 1963, proprietar, 2 camere, parchet, gresie, faianta, termopan, usi interioare stejar auriu, baia renovata complet, instalatia apa schimbata. Bloc reabilitat. 5 minute de statia Metrou. Negociabil, 73.000 €;** ☎0745.573.235

394. **Bulevardul** Brancoveanu dec., et. 1/5, 54 mp, 2018, Apartament complet dec. situat intr-o zona linistita in spate la mall Grand Arena. Se vinde complet finisata si racordata la toate utilitatile. Se vinde doar cash. **43.600 €;** ☎0737.000.035/ 0766.299.220 laurentiu.radu@zonadesud.ro

395. **Burebista,** rond Alba-Iulia, bloc 2008, dec. dec., et. 3/4, 2008, Burebista, rond Alba-Iulia, bloc 2008, dec. 3/4, 62 mp utili, garaj, 10 min piata Unirii, finisaje de buna calitate, g, f, p, t, um, ac, isn, ien, centrala, pretabil locuit, investitie, birou, zona deosebita, **98.000 €;** ☎0726.664.381 valentin.florea@bvn.ro

396. **Calarasi,** Muncii, dec., et. 2/4, 87 mp, 2018, Agricultori, bloc p+4 in constructie, 13 apartamente, trei apartamente pe nivel. Dotari si finisaje moderne, de lux. Pentru mai multe detalii vizitati siteul Primaresidence.ro; pret fara TVA, **108.141 €;** ☎0731.009.281 bogdan@g3imobiliare.ro

397. **Calarasi,** Universitarea, Hyperion, semidec., et. demisol/3, 1950, demiso inalt/3, 60 mp centrala proprie termopan baie cu geam calorif noi p g f zugravit loc in curte pt masina, toate actele liber. Rog seriozitate. Buna investitie. **37.999 €;** ☎0766.661.912

398. **Calarasilor,** Agricultori, semidec., et. 1/6, 68 mp, 2018, Ideal Residence, ideal for your family, intr-o noua dezvoltare de clasa premium, expunere spre vest. Termenul de finalizare noiembrie 2018, comision 0. Discount pentru plata integrala; **90.990 €;** ☎0786.428.222/ 0784.259.742 cristi.kvb86@gmail.com

399. **Calarasilor,** Agricultori, dec., et. 3/6, 69 mp, 2018, Ideal Residence, ideal for your family. Intr-o noua dezvoltare de clasa premium, cu expunere spre sud. Termenul de finalizare noiembrie 2018. Comision 0. Discount pentru plata integrala, **112.990 €;** ☎0786.428.222/ 0784.259.742 cristi.kvb86@gmail.com

400. **Calea** Calarasilor dec., et. 6/7, 61 mp, 1998, Apartament 2 camere situat pe Calea Calarasilor, dec., 2 balcoane, vedere mixta, se vinde mobilat si utilat, **95.000 €;** ☎0722.221.311

401. **Calea** Calarasilor dec., et. parter/2, 85 mp, 1930, Popa Soare, Foisorul de Foc, apartament situat la HP/HP+2, format din 2 camere mari, hol, vestibul, debara, terasa inchisa, dec., vedere mixta, apometre, centrala termica proprie **100.000 €;** ☎0722.625.492/ 021.321.10.20 office@credoamg.ro

402. **Calea** Calarasilor, Matei Basarab, etaj 1 dec., et. 1/8, 63 mp, 1993, 1993 an de constructie, Realkom agentie imobiliara Calea calarasilor, oferta vanzare apartament 2 camere Calea Calarasilor-Matei basarab, et. 1/8, dec., 63 mp, bloc reabilitat.www.realkom.ro **90.000 €;** ☎0723.620.114 natanael.postolache@realkom.ro

403. **Calea** Calarasilor, Piata Muncii, 62 mp utili dec., et. 6/8, 1996, 1996 an constructie, apartament 2 camere de vanzare pe Calea Calarasilor stradal, 62 mp utili, modern mobilat si utilat, etaj 6/8, balcon inchis, orietat pe s-v, dec.. www.realkom.ro **117.000 €;** ☎0723.620.114 natanael.postolache@realkom.ro

404. **Calea** Calarasilor, Stefan Mihaileanu, dec., et. 2/6, 53 mp, 1948, apartament dec. 53 mp, adresa Stefan Mihaileanu 27, logie generoasa, etaj 2, cu lift, aproape de foisor/hala traian, bine impartit, centrala proprie, ideal Airbnb, bloc incadrat U3, comision 0. **48.500 €;** ☎0745.119.988 contact@andreiconstantin.ro

405. **Calea** Calarasilor, Traian, Bulevardul Unirii semidec., et. 6/8, 60 mp, 1976, stradal pe Traian, cf.1, 60 mp, 6/8, bloc construit 1976, vedere stradala, imbunatatiri: gresie, faianta, parchet, termopan, AC, balcon inchis, spatios, mobilat si utilat, liber, ocazie. **76.400 €;** ☎0730.433.375 imobilandreea10@gmail.com

406. **Calea Ferentari dec., et. 1/3, 52 mp, langa Kaufland sect. 5, pers. fizica, bucatarie, baie, camara, reabilitat termic, neg., 55.000 €;** ☎**0729.051.783**

407. **Calea** Giulesti, parcul Giulesti, semidec., et. 2/8, 57 mp, 1962, apartament de 2 camere, vav biserica Buna Vestire, etajul 2/8, 46 mp utili, balcon de 11 mp inchis cu termopan, 57 mp total, lift nou, 1962, orientare sud-vest, 2 debarale, aer conditionat, comision 0. **49.000 €;** ☎0730.252.252 contact@amaliatudor.ro

408. **Calea** Grivitei nr.399, Benzinarie Mol semidec., et. 7/12, 50 mp, 1970, Apartament situat la etajul 7 din 12, semidec., balcon inchis, ferestre pvc noi, liber, necesita renovat, stradal, vis a vi de Benzinaria Mol intersectie cu B-dul Ion Mihalache, Metrou 1 Mai **52.000 €;** ☎0731.461.711 staicu.aurelian@yahoo.ro

409. **Calea** Grivitei, pod Basarab, dec., et. 3/3, 48 mp, 1940, apartament 2 camere, decomodat intre podurile Basaarb si Grant. 48 m.p. utili.Complet mobilat si utilat. Pod pe toata suprafata. 5 min metrou, tramvai 41. Complet contorizat. Etaj 3/3. **52.000 €;** ☎0769.969.699 fairplaypub@gmail.com

410. **Calea** Mosilor deasupra Pizza Hut dec., et. 4/10, 65 mp, 1984, Particular, ap. 2 camere, Calea Mosilor exact Pizza-Hut, dec., an constr

Imobiliare vânzări 2 CAMERE

474. **Complex** rezidential AmbasadOr Home dec., et. parter/4, 43 mp, 2017, zona de nord, ap. 2 cam., dec., spatios, buc inchisa, terasa, centrala proprie, finisaje lux, incalzire pardoseala, videointerfon, lift, spatii verzi, parcari, paza, locatie lux. www.ambasador-home.ro **48.600 €;** ☎0799.102.501 ioana@ambasador-home.ro

475. **Complex** Rezidential AmbasadOr Home Otopeni dec., et. parter/4, 62 mp, 2018, parter inalt, dec, buc inchisa, centrala proprie, finisaje lux, incalzire pardoseala, videointerfon, lift, spatii verzi, parcari, paza, locatie lux la preturi accesibile. Va asteptam la vizionari. **57.000 €;** ☎0738.759.300 cristi@ambasador-home.ro

476. **Complex** Rezidential AmbasadOr Home, Otopeni dec., et. 3/4, 80 mp, 2017, ap 2 cam, dec., spatios, buc inchisa, 2 balcoane, centrala proprie, finisaje lux, incalzire pardoseala, videointerfon, lift, spatii verzi, parcari, paza, locatie lux. www.ambasador-home.ro **69.000 €;** ☎0725.500.800 marian@ambasador-home.ro

477. **Complex** rezidential Terra Residence Andronache dec., et. 4/6, 81 mp, 2008, particular, apartament 2 camere, etaj 4/6, suprafata 81 mp, balcon, loc de parcare, liber, nemobilat, vizionare imediat. Accept credit **55.800 €;** ☎0733.080.302

478. **Comuna** 1 Decembrie, 1980, Ilfov, agentie vindem apartamente si garsoniere la preturi rezonabile. Relatii la: ☎0768.344.103/ 0720.263.896

479. **Confort** City dec., et. 6/11, 66 mp, 2008, proprietar, vand apartament Confort City, **49.500 €;** ☎0729.918.765 george.damat@gmail.com

480. **Confort** City situat pe Splaiul Unirii, dec., et. 11/11, 80 mp, 2008, vand apartament 2 camere dec., supr. utila 65 mp, etaj 11/11, bloc cu pod si acoperis de tabla Lindab, parchet, gresie, faianta, termopan, terasa 15 mp, acoperita si inchisa cu termopan, **47.500 €;** ☎0721.377.543 cip4vice@yahoo.com

481. **Confort** City, apartament 2 camere, mobilat si utilat, comision 0 % semidec., et. 9/11, 65 mp, **55.000 €;** ☎0723.325.257 contact@mihaelaanton.ro

482. **Constanta,** zona Doraly mall, km.4-5 dec., et. parter/4, 51 mp, 1980, vand apartament 2 camere dec.e, cadastru, intabulare, certificat energetic, zona linistita, pret 53000 eur, negociabil, exclus agentii, tel: **53.000 €;** ☎0724.372.002/ 0039392831021 gforbusiness@yahoo.com

483. **Constantin** Brancoveanu dec., et. 4/4, 50 mp, 2018, Apartament spatios, dec. si cu balcon aflat intr-un imobil finalizat cu regim de inaltime p + 4 Etaje. Se vinde la cheie, finisat interior (gresie, faianta, parchet, vopsea lavabila) si exterior, **40.000 €;** ☎0737.500.377 mihai.nastase@zonadesud.ro

484. **Constantin** Brancoveanu, apartament 2 camere semidec., et. 7/8, 50 mp, apartament 2 camere, stradal, 7/8, gresie, faianta, termopan, usa metalica, aer conditionat, loc parcare, aproape de metrou Brancoveanu, **51.000 €;** ☎0784.276.537/ 0726.764.420 office@creativebrokers.ro

485. **Cora** Alexandriei, dec., 64 mp, 2011, etaj 4 conf.1, suprafata totala de 76 mp, 3 balcoane, se poate vinde mobilat utilat 55000 e discutabil sau nemobilat 53000 e discutabil. Gresie, faianta, parchet, termopan, centrala, aer conditionat, ☎0730.421.581/ 0721.624.980

486. **Corbeanca,** Penny- Antigua Residence semidec., et. 2/3, 51 mp, 2009, Un complex rezidential modern construit intr-o zona eleganta si selecta. Apartament modern si avangardist pentru persoane care apreciaza bunul gust, linistea si energia pozitiva. **37.900 €;** ☎0721.115.770 dragomirdianamaria@gmail.com

487. **Crangasi** Stradal pe Calea Giulesti, nou, renovat complet, apartament 2 camere semidec., et. 1/8, 58 mp, **61.900 €;** ☎0725.540.400 vlad@vladtrimbitasu.ro

488. **Crangasi,** dec., et. 5/8, 54 mp, 1983, Crangasi in spate parc, ap 2 cam, dec. 54 mp, et 5/8, dec., bloc reabilitat, anul 1983, lifturi 2, scara foarte curata, posibilitate centrala, scoala, piata, parc, metrou, negociabil pret, **63.000 €;** ☎0787.763.997

489. **Crangasi,** dec., et. 1/5, 66 mp, 2018, Crangasi, la 5 min de metrou, bloc nou cu lift, etaj 1/5 dec., finalizare 1 iulie. Se preda la cheie. Parcare subterana cu cost separat. Fara agentii. **71.999 €;** ☎0770.750.636 a.imobiliare@yahoo.com

490. **Crangasi,** apartament 2 camere semidec., et. 4, 57 mp, 1985, **50.000 €;** ☎0766.935.467/ 0732.251.810 alex.landestate@gmail.com

491. **Crangasi,** Calea Crangasi semidec., et. 5/10, 52 mp, 1986, Apartament 2 camere renovat in Totalitate. Constructie bloc 1986, etaj 5/8. **67.900 €;** ☎0731.255.314 florentina.florentina332@gmail.com

492. **Crangasi,** Giulesti, Bd Constructorilor, dec., et. 3/4, 74 mp, 2017, apartament 2 camere, 75 mp, et 3/4, bloc nou, ferestre Salamander, usa Maco, finisari premium lux, loc parcare subsol gratuit in valoare de 6000 e. **75.000 €;** ☎0732.787.373 bucharestcenter@gmail.com

493. **Crangasi,** Giulesti, Bd Constructorilor, dec., et. 4/4, 62 mp, 2017, apartament frumos, 2 camere, situat in zona Bd. Constructorilor, Giulesti, intr-un bloc cochet, finisari premium, loc parcare subsol gratis, **69.000 €;** ☎0732.787.373 bucharestcenter@gmail.com

494. **Crangasi,** metrou, modern, design interior creativ dec., et. parter/10, 60 mp, 1991, comision 0, vanzare rapida, mutare imediata. Finisaje moderne: gresie, faianta, parchet, centrala termica proprie, usa metalica blindata. Vecinatati: Parc Crangasi si 9 mai, piata, metrou, Ratb, **72.400 €;** ☎0736.380.183/ 0725.597.221

495. **Crangasi,** Parcul Giulesti, Constructorilor, semidec., et. 1/4, 54 mp, 1965, apartament 2 camere, semidec., an constructie - 1972, etajul 1/4, bloc in curs de reabilitare termica, stradal cu vedere pe _ spate c?tre parcul Giulesti, 1 balcon Ă©nchis; cu imbunatatiri multiple; **58.000 €;** ☎0720.248.348/ 0734.345.341 cityinvestestates@gmail.com

496. **Crangasi,** Podul Grand, 5 min metrou, Ceahlau semidec., et. 6/10, 53 mp, 1983, Crangasi, Ceahlau, et 6/10, cf 1, 53 mp, semidecomnadat vedere spate, locuibil, imbunatatiri, gresie, faianta, mocheta, termopan, usa metal, baie complet refacuta, liber. Apropriere ratb, metrou 5min, piata, centru. **60.500 €;** ☎0737.481.773 euro.c.imobiliare@gmail.com

497. **Crangasi,** Simion Mehedinti, dec., et. 4/8, 50 mp, 1984, apartament dec., luminos, situat la etajul 4/8, bloc 1984, balcon inchis cu termopan, parchet, la 10 minute de metrou, bucatarie spatioasa, camara si debara, orientare sud-vest, comision 0%. **64.700 €;** ☎0730.252.252

498. **D-na** Ghica, Parc Plumbuita, prima casa, dec., et. 1/3, 56 mp, 2018, dezvoltator. Localizarea ideala a proiectului permite proprietarilor acces la punctele de maxim interes din zona cum ar fi: Parcul Plumbuita, piata, centre comerciale, unitati de invatamant si unitati sanitare, **77.000 €;** ☎0799.929.025/ 0725.597.221 aura.c@star-construct.ro

499. **Dacia** adiacent Viitorului, semidec., et. 1/1, 1949, ap. 2 cam., 74 mp in vila, etajul 1/1, pod indiviziune curte, centrala de apartament, cf liber foarte urgent, 67.500 euro nediscutabil comision 2000 euro facturabili, rog seriozitate **62.500 €;** ☎0784.931.644/ 0760.978.331 teraimobiliare@yahoo.com

500. **Dacia bulevard, Dorobanti, dec., et. 1/3, 67 mp, 1912, apartament ultracentral, Bd. Dacia colt Dorobanti vis a vis A.S.E si Hotel Sheraton, locatie formidabila, negociabil, 77.000 €;** ☎0721.286.747

501. **Dacia,** Mosilor, Pizza Hut, 2 camere dec., et. 7/10, 52 mp, 1981, **84.900 €;** ☎0735.551.422 florin.toma@catoma.ro

502. **Dacia,** Polona, Eminescu 65 mp, 2018, Apartamente de doua camera in bloc nou, de lux, cu suprafete utile intre 65 mp si 67 mp. Pret: de la euro 181.500 + TVA. Alte facilitati: locuri de parcare subterane la pretul de euro 20.000+TVA. ☎0740.063.910 office@celeritasresidence.ro

503. **Dacia,** Polona, Eminescu 65 mp, 2018, apartamente de doua camera in bloc nou, de lux, cu suprafete utile intre 65mp si 67mp.Pret: de la Euro 181.500 + TVA. Alte facilitati: Locuri de parcare subterane la pretul de Euro 20.000+TVA ☎0740.063.910 office@celeritasresidence.ro

504. **Dacia,** Polona, Eminescu 65 mp, 2018, apartamente de doua camera in bloc nou, de lux, cu suprafete utile intre 65mp si 67mp. Pret: de la Euro 181.500 + TVA. Alte facilitati: Locuri de parcare subterane la pretul de Euro 20.000+TVA ☎0740.063.910 office@celeritasresidence.ro

505. **Dacia,** Polona, Eminescu 67 mp, 2018, apartamente de doua camera in bloc nou, de lux, cu suprafete utile intre 65mp si 67mp. Pret: de la Euro 181.500 + TVA. Alte facilitati: Locuri de parcare subterane la pretul de Euro 20.000+TVA ☎0740.063.910 office@celeritasresidence.ro

506. **Dacia,** Polona, Eminescu 65 mp, 2018, apartamente de doua camera in bloc nou, de lux, cu suprafete utile intre 65mp si 67mp. Pret: de la Euro 181.500 + TVA. Alte facilitati: Locuri de parcare subterane la pretul de Euro 20.000+TVA ☎0740.063.910 office@celeritasresidence.ro

507. **Dacia,** Polona, Eminescu 67 mp, 2018, apartamente de doua camera in bloc nou, de lux, cu suprafete utile intre 65mp si 67mp. Pret: de la Euro 181.500 + TVA. Alte facilitati: Locuri de parcare subterane la pretul de Euro 20.000+TVA ☎0740.063.910 office@celeritasresidence.ro

508. **Dacia,** Polona, Eminescu semidec., 65 mp, 2018, apartamente de doua camera in bloc nou, de lux, cu suprafete utile intre 65mp si 67mp. Pret: de la Euro 181.500 + TVA. Alte facilitati: Locuri de parcare subterane la pretul de Euro 20.000+TVA; ☎0740.063.910 office@celeritasresidence.ro

509. **Dacia,** Polona, Eminescu 67 mp, 2018, apartamente de doua camera in bloc nou, de lux, cu suprafete utile intre 65mp si 67mp.Pret: de la Euro 181.500 + TVA. Alte facilitati: Locuri de parcare subterane la pretul de Euro 20.000+TVA ☎0740.063.910 office@celeritasresidence.ro

510. **Dacia,** Polona, Eminescu 65 mp, 2018, apartamente de doua camere in bloc nou, de lux, cu suprafete utile intre 65 mp si 67 mp. Pret: de la euro 181.500 + TVA. Alte facilitati: Locuri de parcare subterane la pretul de euro 20.000+TVA. ☎0740.063.910 office@celeritasresidence.ro

511. **Dacia,** Polona, Eminescu 65 mp, 2018, apartamente de doua camere in bloc nou, de lux, cu suprafete utile intre 65 mp si 67 mp. Pret: de la euro 181.500 + TVA. Alte facilitati: Locuri de parcare subterane la pretul de euro 20.000+TVA. ☎0740.063.910 office@celeritasresidence.ro

512. **Dacia,** Polona, Eminescu 67 mp, 2017, apartamente de doua camere in bloc nou, de lux, cu suprafete utile intre 65mp si 67mp.Pret: de la Euro 181.500 + TVA Alte facilitati: Locuri de parcare subterane la pretul de Euro 20.000+TVA ☎0740.063.910 office@celeritasresidence.ro

513. **Dacia,** Polona, Eminescu 65 mp, 2018, apartamente de doua camere in bloc nou, de lux, cu suprafete utile intre 65mp si 67mp. Pret: de la Euro 181.500 + TVA Alte facilitati: Locuri de parcare subterane la pretul de Euro 20.000+TVA ☎0740.063.910 office@celeritasresidence.ro

514. **Dacia,** Polona, Eminescu, 65 mp, 2018, apartamente de doua camera in bloc nou, de lux, cu suprafete utile intre 65 mp si 67 mp. Pret: de la Euro 181.500 + TVA. Alte facilitati: locuri de parcare subterane la pretul de 20.000+TVA. ☎0740.063.910 office@celeritasresidence.ro

515. **Dacia,** Polona, Eminescu, 65 mp, 2018, apartamente de doua camera in bloc nou, de lux, cu suprafete utile intre 65 mp si 67 mp. Pret: de la euro 181.500 + tva. Alte facilitati: locuri de parcare subterane la pretul de euro 20.000+tva. ☎0740.063.910 office@celeritasresidence.ro

516. **Dacia,** Polona, Eminescu, 67 mp, 2018, apartamente de doua camera in bloc nou, de lux, cu suprafete utile intre 65 mp si 67 mp. Pret: de la euro 181.500 + TVA. Alte facilitati: Locuri de parcare subterane la pretul de euro 20.000+TVA. ☎0740.063.910 office@celeritasresidence.ro

517. **Dacia,** Polona, Eminescu, 65 mp, 2018, Apartamente de doua camera in bloc nou, de lux, cu suprafete utile intre 65 mp si 67 mp. Pret: de la euro 181.500 + tva. Alte facilitati: locuri de parcare subterane la pretul de euro 20.000+tva. ☎0740.063.910 office@celeritasresidence.ro

518. **Dacia,** Polona, Eminescu, 67 mp, 2018, Apartamente de doua camera in bloc nou, de lux, cu suprafete utile intre 65 mp si 67 mp. Pret: de la euro 181.500 + TVA. Alte facilitati: locuri de parcare subterane la pretul de euro 20.000+TVA. ☎0740.063.910 office@celeritasresidence.ro

519. **Dacia,** Polona, Eminescu, 65 mp, 2018, apartamente de doua camera in bloc nou, de lux, cu suprafete utile intre 65 mp si 67 mp. Pret: de la euro 181.500 + TVA. Alte facilitati: locuri de parcare subterane la pretul de euro 20.000+TVA. ☎0740.063.910 office@celeritasresidence.ro

520. **Dacia,** Polona, Eminescu, 67 mp, 2018, Apartamente de doua camera in bloc nou, de lux, cu suprafete utile intre 65 mp si 67 mp. Pret: de la euro 181.500 + TVA. Alte facilitati: locuri de parcare subterane la pretul de euro 20.000+TVA. ☎0740.063.910 office@celeritasresidence.ro

521. **Dacia,** Polona, Eminescu, 67 mp, 2018, apartamente de doua camera in bloc nou, de lux, cu suprafete utile intre 65 mp si 67 mp. Pret: de la euro 181.500 + TVA. Alte facilitati: locuri de parcare subterane la pretul de euro 20.000+TVA. ☎0740.063.910 office@celeritasresidence.ro

522. **Dacia,** Polona, Eminescu, 65 mp, 2018, apartamente de doua camera in bloc nou, de lux, cu suprafete utile intre 65 mp si 67 mp. Pret: de la euro 181.500 + TVA. Site facilitati: locuri de parcare subterane la pretul de euro 20.000+TVA ☎0740.063.910 office@celeritasresidence.ro

523. **Dacia,** Polona, Eminescu, 67 mp, 2018, apartamente de doua camere in bloc nou, de lux, cu suprafete utile intre 65 mp si 67 mp. Pret: de la euro 181.500 + TVA. Alte facilitati: Locuri de parcare subterane la pretul de euro 20.000+TVA. ☎0740.063.910 office@celeritasresidence.ro

524. **Dacia,** Polona, Eminescu, 67 mp, 2018, apartamente de doua camere in bloc nou, de lux, cu suprafete utile intre 65 mp si 67 mp. Pret: de la euro 181.500 + TVA. Alte facilitati: locuri de parcare subterane la pretul de euro 20.000+TVA. ☎0740.063.910 office@celeritasresidence.ro

525. **Dacia,** Polona, Eminescu, 67 mp, 2018, apartamente de doua camere in bloc nou, de lux, cu suprafete utile intre 65 mp si 67 mp. Pret: de la euro 181.500 + TVA. Alte facilitati: locuri de parcare subterane la pretul de euro 20.000+TVA. ☎0740.063.910 office@celeritasresidence.ro

526. **Dacia,** Polona, Eminescu, Romana, dec., et. 4/4, 72 mp, 1974, zona centrala cu multiple puncte de atractie, cu etaj tehnic si terasa, 2 debarale, 2 balcoane, imbunatatiri plus centrala termica. Parc, metrou, supermarket; **105.000 €;** ☎0723.438.988 office@topasset.ro

527. **Decebal** dec., et. 1/5, 2019, Apartament lux, zona exclusivista, investitie. Comision 0%, se vinde direct de la dezvoltator, **101.850 €;** ☎0723.535.968

528. **DECEBAL,** bd. Basarabia, 3 minute metrou Piata Muncii, semidec., et. 8, 55 mp, 2016, direct dezvoltator, comision 0%, 2 camere, 41.05 mp utili, terasa 5,10 mp, 66.200 + tva, finisaje premium incluse in pret, zona Decebal, metrou Piata Muncii. Contact tel., **66.200 €;** ☎0786.700.902/ 0786.700.901 vanzari@globalcityresidence.ro www.globalcityresidence.ro

529. **Decebal,** Calea Calarasilor, Matei Basarab, dec., et. 6/8, 40 mp, 1993, 2 camere dec., recent renovat, vedere spate, orientat spre Sud, etajul 6/8, la 5 min metrou Piata Muncii si Piata Alba Iulia, mobilat utilat nou , pret usor negociabil, **78.000 €;** ☎0746.097.005 emilian@bostenaru.ro

530. **Decebal,** OVA 74151, apartament cu 2 camere situat semidec., et. parter/2, 81 mp, 1950, **89.000 €;** ☎0737.504.516/ 021.326.22.14 office@catalog-rezidential.ro

531. **Decebal,** Piata Alba Iulia, 2 camere, dec., et. 1/4, 57 mp, 2018, va propunem spre vanzare un apartament cu 2 camere avand o suprafata totala utila de 57mp., disponibil pe etajul 1 in cel mai nou proiect imobiliar din zona Piata Alba Iulia, Decebal. **97.000 €;** ☎0726.448.357/ 0725.597.221 claudiu.p@star-construct.ro

532. **Dimitrie** Leonida dec., et. 2/5, 48 mp, 2019, ideal de investitie, 48 mp. Apartamentul este situat intr-un bloc nou, se preda finisat si bransat la toate utilitatile, imobilul este P+5 cu lift, locuri de parcare si spatiu de joaca; **38.600 €;** ☎0724.548.052

533. **Dimitrie** Leonida 10 min, apartament cu 2 cam., dec., et. 1/3, 54 mp, 2018, 54 mp, direct dezv, ap 2 cam., dec., pozitional la 10 min de metrou Dimitrie Leonida, constructie beton umplutura caramida, izolat cu polistiren de 10 cm. Se accepta si credit. Pret negociabil la plata cash. **53.000 €;** ☎0737.500.384 zina.epure@zonadesud.ro

534. **Dimitrie** Leonida Metrou, bloc nou, finalizat, dec., et. 3/3, 2018, rezidential. Compartimentare impecabila, amplasament excelent. Finisaje de lux: gresie, parchet, faianta, centrala termica, usa metalica si lemn la interior. Vecinatati: metrou (7 min), La Strada Mall; **49.500 €;** ☎0736.380.183/ 0725.597.221

535. **Dimitrie** Leonida, dec., et. 1/3, 54 mp, 2018, apartament 2 camere dec., bloc nou, finisaje incluse. Toate utilitatile (apa, gaz, curent, canalizare) contorizate individual. Centrala termica, calorifere. Comision 0. Direct dezvoltator. **53.000 €;** ☎0722.204.951 bogdan.tomegea@zonadesud.ro

536. **Dimitrie** Leonida, apartament cu gradina, metrou dec., et. parter/3, 61 mp, 2018, apartament in bloc nou cu gradina, dec., bransat la toate utilitatile, contorizat individual. Se preda la cheie. Compartimentari din caramida, bucatarie inchisa, 7 minute de metrou D. Leonida. **47.000 €;** ☎0736.380.182/ 0725.597.221

537. **Dimitrie** Leonida, apartament cu gradina, metrou dec., et. parter/3, 61 mp, 2018, vand apartament cu gradina proprie in bloc nou, amplasat la doar 7 minute de statia de metrou Dimitrie Leonida. Se preda la cheie, bransat la toate utilitatile si contorizat individual. 0 comision. **47.000 €;** ☎0736.380.182/ 0725.597.221

538. **Dimitrie** Leonida, curte, 8 minute metrou dec., et. parter/3, 42 mp, 2018, Apartament tip studio bine pozitionat fata de metrou, spatios si cu o curte de 20 mp, pozitonat pe parter din 3. Proiectul este in constructie, termen de finalizare septembrie 2018, avans minim 15%, **47.000 €;** ☎0799.929.025/ 0725.597.221 aura.c@star-construct.ro

539. **Doamna** Ghica sosea, langa statii RATB, semidec., et. 2/8, 59 mp, 1977, zona magazine, apart situat intr-unul din blocurile OD cu o singura scara la et 2, vedere la sosea in zona verde, cu magazine alimentare, banci, farmacii in dreapta , langa statiile RATB de la D-na Ghica, liber, **73.000 €;** ☎0722.123.041/ 0743.334.653 rlnavconstruct@yahoo.com

540. **Doamna** Ghica, semidec., et. 3/4, 66 mp, 1987, 2 camere confort 1 sporit, 1987, etaj 3, 66 mp, 2 balcoane, renovat, gresie, faianta, parchet, termopane, AC, baie cu geam, loc de parcare, bucatarie mobilata, scara curata, zona verde, cadastru, intabulare. **66.500 €;** ☎0770.236.072/ 0749.131.838

541. **Doamna** Ghica, semidec., et. 5/10, 42 mp, 1975, str Luntrei, 5/10. semid, cf 2, amenajat, bloc reabilitat, ac, acte, liber, urgent. **42.500 €;** ☎0722.519.460 despina.enache@yahoo.com

542. **Doamna** Ghica, finalizat, finisaje premium, dec., et. 1/3, 56 mp, 2018, apartament cu 2 camere in zona Doamna Ghica cu o suprafata de 70 mp. Apartamentul este finalizat cu mutare imediata. In pretul apartamentului este inclus si un loc de parcare. Direct dezvoltator. **77.000 €;** ☎0726.448.357/ 0725.597.221 claudiu.p@star-construct.ro

543. **Doamna** Ghica, terasa, vedere catre lac, Prima Casa dec., et. 1/3, 58 mp, 2018, Star rezidential Doamna Ghica este un imobil rezidential nou, situat in sector 2. Amplasarea ideala a acestuia permite accesul facil proprietarilor catre mijloacele de transport in comun; **77.000 €;** ☎0799.929.025/ 0725.597.221 aura.c@star-construct.ro

544. **Doamna** Ghica-Lacul Tei, parc Plumbuita dec., et. 5/10, 55 mp, 1977, bloc stradal, reabilitat, foarte curat, vav de parc, confort 1, dec., etaj 5/10, se vinde mobilat si utilat, lux, loc de parcare, liber. Toate actele **65.500 €;** ☎0757.400.300 neagut65@gmail.com

545. **Dobroesti,** Fundeni dec., et. 3/4, 60 mp, 2013, Vand apartament toatal mobilat cu piese din mdf, balcon 4m+1.25 inchis, bucatarie si baie cu toate dotarile necesare. Apartamentul se vinde cu 1 loc de parcare, **68.000 €;** ☎0723.282.900 Nuneselenaliliana@gmail.com

546. **Dorobanti** semidec., et. 2/3, 46 mp, 1960, Ideal investitie! apartament in zona Dorobanti, in apropiere de metrou Stefan cel Mare si Piata Victoriei, la etajul 2/3; beneficiaza de boxa in subsol (6mp) si doua locuri de parcare in curtea comuna. **84.000 €;** ☎0758.022.582 corina.cocos@h-b.ro

547. **Dorobanti** - Beller, dec., et. parter/4, 50 mp, 1984, va propun un apartament cu 2 camere in zona Dorobanti - Beller, aproape de mijloacele de transport in comun; ☎0722.732.975 axadomenii@yahoo.com

548. **Dorobanti** zona Perla - exclusivitate, semidec., et. 6/7, 66 mp, 2011, apart 2 camere - atipic, **125.000 €;** ☎0722.239.923 realinvest@live.com

549. **Dorobanti,** semidec., et. 1/8, 50 mp, 1968, Perla, str. Iancu de Hunedoara, ap. 2 camere, confort 1, semidec., etaj 1/8, acces si vedere stradala, liber, bloc reabilitat, pozitie excelenta, zona selecta, **73.000 €;** ☎0752.036.997/ 0765.400.929

550. **Dorobanti,** semidec., et. 2/2, 57 mp, vand apartament 2 camere, ultracentral, Dorobanti, boxa, curte interioara, spatii comune (uscatarie, spalatorie), teren, este situat pe Int. Teodor Iliescu, strada linistita, pozitionat excelent. **89.500 €;** ☎0723.371.743 pelinmihai@gmail.com

551. **Dorobanti,** Beller dec., et. 3/4, 58 mp, 1986, Dorobanti, Parcul Beller, 2 camere, dec., et 3/4, constructie 1986, bloc reabilitat, toate imbunatatirile, cadastru intabulare, liber, **119.000 €;** ☎0749.199.194 viorica@confortcasaimobiliare.ro

552. **Dorobanti,** Capitale, str. Braziliei, semidec., et. 2/3, bloc solid, tip rusesc, parchet, neamenajat, curte, parcare auto, **83.000 €;** ☎0734.087.678

553. **Dorobanti,** Radu Beller, aproape de parc dec., et. 1/3, 85 mp, 2005, mobilat si utilat, living 31 mp, orientat sud-est, 3 apartament pe nivel, loc de parcare. Vecinatati: Aviatiei, Aviatorilor, Kiseleff, Primaverii, Floreasca, Victoriei, Stefan cel Mare, Tei, Romana, **182.000 €;** ☎0722.393.151 libra.imobiliare@gmail.com

554. **Doua** camere 15 min metrou, dec., et. 1/4, 46 mp, 2018, Apartament 2 camere 46.5 mpu, direct dezvoltator, comision 0, fara taxa de mentenanta, bloc de caramida porotherm pe cadre de beton armat, gresie, faianta, parchet, centrala; **38.000 €;** ☎0734.797.437

555. **Doua** camere bloc nou, finalizat direct dezvoltator dec., et. 2/4, 61 mp, 2018, dec., predare la cheie, gresie, faianta, parchet, termopan, usa metalica, centrala termica, finalizat, mutare rapida, etajul 2 din 4, stradal, comision 0. Pentru detalii, Georgiana! **66.800 €;** ☎0726.904.451 georgiana.l@star-construct.ro

556. **Doua** camere diverse zone dec., et. 3/10, 60 mp, 2017, dezvoltator, comision 0, TVA inclus, finisaje la alegerea clientului incluse in pret, diversitate (zona, nr camere, etaje). M. Cristina **60.000 €;** ☎0725.985.760 cristina.matei@metropolitanresidence.ro

557. **Doua** camere in bloc nou+curte+parcare dec., et. parter/2, 51 mp, 2018, constructia solida a imobilului si locatia excelenta, situata intr-o zona linistita, cu mult spatiu verde si cu acces direct spre artere importante ale Capitalei, fac din acest imobil alegerea potrivita; **55.900 €;** ☎0731.510.845 mihnea.postelnicu@zonadesud.ro

558. **Doua** camere, 51 mp, zona linistita dec., et. 3/5, 51 mp, 2018, Apartament 2 cam suprafata utila de 51,26 mp, constructie beton, caramida, lift, finisaje la alegere, 800 M pana la RATB, finalizare 2018. **43.600 €;** ☎0737.500.384 zina.epure@zonadesud.ro

559. **Doua** camere, apartament finalizat parcare inclusa et. parter/2, 48 mp, 2018, comision 0, apartament finalizat! oferta direct de la dezvoltator, comision 0. Apartamentul este disponibil pe parter din p+3, dec., parcare inclusa, zona linistita, acces facil mijloace de transport **68.000 €;** ☎0799.929.025/ 0799.929.025 aura.c@star-construct.ro

560. **Doua** camere, apartamentul tau de vis-a-vis de parc! O minunatie! dec., et. 5/10, 50 mp, **65.500 €;** ☎0726.284.310 contact@alexandrucordea.ro

561. **Doua** camere, bloc nou, 8 min metrou dec., et. 1/3, 54 mp, 2019, AP este disponibil la etajul 1, are o suprafata utila de 54 mp. si este compartimentat foarte ergonomic: living luminos, bucatarie separate, dormitor spatios, o baie si un balcon generos, 0% comision. **50.350 €;** ☎0731.510.845 mihnea.postelnicu@zonadesud.ro

562. **Doua** camere, curte spatioasa, acces metrou! dec., et. parter/3, 42 mp, 2018, apartamentul cu 2 camere si curte, face parte dintr-un ansamblu Rezidential pozitionat in apropierea statiei de metrou Dimitrie Leonida, regim de inaltime de 3 etaje, finisaje premium.Comision 0! **47.000 €;** ☎0799.929.025/ 0725.597.221 aura.c@star-construct.ro

563. **Doua** camere, Direct Dezvoltator, cu gradina, dec., et. parter/3, 47 mp, 2018, finalizat cu o suprafata de 37 mp, situat la o distanta de 800 m de statia de metrou Nicolae Teclu, langa Palladium Residence, disponibil la parter, cu gradina de 12 mp in proprietate, imprejmuita, **49.000 €;** ☎0725.588.155/ 0731.169.114 office@titanu-nou.ro

564. **Doua** camere, finalizat, 67mp, dec., dec., et. parter/2, 67 mp, 2017, loc parcare inclus. Apartament doua camere, dec., suprafata utila 67mp, se preda finisat cu finisaje de calitate superioara, loc parcare inclus, statie Ratb la 2 minute, toate utilitatile retea de oras, **50.000 €;** ☎0764.665.766/ 0725.597.221 simona.b@star-construct.ro

565. **Doua** camere, la cheie, dec., et. 1/4, 49 mp, 2018, ansamblu compus din 5 cladiri, structurate pe 3 niveluri (P+3E), oferta garoiere si apartamente cu 2 camere cu un design modern, realizate din materiale de calitate superioara; **43.000 €;** ☎0733.353.013 apartamentoailacheie@gmail.com

566. **Doua** camere, promotie 62 mp, et 2/3, 2 balcoane, bloc 2018 dec., et. 2/3, 62 mp, 2018, **62.500 €;** ☎0721.250.142 office@premiumadvisors.ro

567. **Dr.** Taberei Favorit, cf.1/sdec., etaj 7/10, 55 mp, bloc anvelopat, neg **53.000 €;** ☎0727.426.578 manu.alexandru@galaxyimob.ro

568. **Dream** Residence dec., et. 6/6, 62 mp, 2018, Dream Residence, sector 5, 2 camere, 62 mp, dec., complet finisat, disponibil sept-oct 2018, et 6 din 6, loc parcare suprateran 2.000 euroloc parcare subteran 5.000 euro, credit Prima casa. **56.900 €;** ☎0734.824.188

569. **Dream** Residence dec., et. 6/6, 52 mp, 2018, Dream Residence, sector 5, 2 camere, dec., complet finisat, disponibil sept-oct 2018, et 6 din 6, loc parcare suprateran 2.000 euro, loc parcare subteran 5.000 euro, credit prima casa, **48.900 €;** ☎0734.824.188

570. **Dream** Residence dec., et. 6/6, 54 mp, 2018, Dream Residence, sector 5, 2 camere, dec., complet finisat, disponibil sept-oct 2018, et 6 din 6, loc parcare suprateran 2.000 euro, loc parcare subteran 5.000 euro, credit prima casa, **49.900 €;** ☎0734.824.188

571. **Dream** Residence dec., et. 6/6, 62 mp, 2018, Dream Residence, sector 5, 2 camere, dec., complet finisat, disponibil sept-oct 2018, et 6 din 6, loc parcare suprateran 2.000 euro, loc parcare subteran 5.000 euro, credit prima casa, **56.900 €;** ☎0734.824.188

572. **Dream** Residence, dec., et. 6/6, 54 mp, 2018, Dream Residence, sector 5, 2 camere, dec., complet finisat, disponibil sept-oct 2018, et 6 din 6, loc parcare suprateran 2.000 euro, loc parcare subteran 5.000 euro, credit prima casa, **49.900 €;** ☎0734.824.188

573. **Dream** Residence, dec., et. 6/6, 52 mp, 2018, Dream Residence, sector 5, 2 camere, dec., complet finisat, disponibil sept-oct 2018, et 5 din 6, loc parcare suprateran 2.000 euro, loc parcare subteran 5.000 euro, credit prima casa, **48.900 €;** ☎0734.824.188

574. **Dream** Residence, dec., et. 6/6, 52 mp, 2018, Dream Residence, sector 5, 2 camere, dec., complet finisat, disponibil sept-oct 2018, et 5 din 6, loc parcare suprateran 2.000 euro, loc parcare subteran 5.000 euro, credit prima casa, **48.900 €;** ☎0734.824.188

575. **Dream** Residence, dec., et. 6/6, 62 mp, 2018, Dream Residence, sector 5, 2 camere, dec., complet finisat, disponibil sept-oct 2018, et 6 din 6, loc parcare suprateran 2.000 euro, loc parcare subteran 5.000 euro, credit prima casa, **56.900 €;** ☎0734.824.188

576. **Dream** Residence, dec., et. 6/6, 52 mp, 2018, Dream Residence, sector 5, 2 camere, dec., complet finisat, disponibil sept-oct 2018, et 6 din 6, loc parcare suprateran 2.000 euro, loc parcare subteran 5.000 euro, credit prima casa, **48.900 €;** ☎0734.824.188

577. **Dream** Residence, dec., et. 6/6, 2018, Dream Residence, sector 5, 2 camere, dec., complet finisat, disponibil sept-oct 2018, et 6 din 6, loc parcare suprateran 2.000 euro, loc parcare subteran 5.000 euro, credit prima casa, **42.900 €;** ☎0734.824.188

578. **Dream** Residence, semidec., et. parter/6, 44 mp, 2018, Dream Residence, sector 5, 2 camere, semidec., complet finisat, disponibil sept-oct 2018, et P din 6, loc parcare suprateran 2.000 euro, loc parcare subteran 5.000 euro, credit prima casa, **42.900 €;** ☎0734.824.188

579. **Dream** Residence, dec., et. 6/6, 62 mp, 2018, Dream Residence, sector 5,62 mp, 2 camere, dec., complet finisat, disponibil sept-oct 2018, et 6 din 6, loc parcare suprateran 2.000 euro, loc parcare subteran 5.000 euro, credit prima casa, **56.900 €;** ☎0734.824.188

580. **Dream** Residence, Rahova apartament semidec., et. parter/3, 69 mp, 2012, + loc subteran, apartament 2 camere, mobilat si utilat, loc parcare subteran, 69 mp, s+p+3, bloc constructie finalizata 2012, mutare intr-o luna, aer conditionat, video interfon, alarma, electrocasnice. **66.000 €;** ☎0741.245.100 cojocaru.alice@gmail.com

581. **Dristor** semidec., et. 6/10, 51 mp, 1968, Camil Ressu stradal 5-6 minute metrou, gresie, faianta, parchet, termopane, usa metalica, instalatii electrice si sanitare schimbate, 2 minute Mall Park Lake, 100 m parcul Titan **68.500 €;** ☎0732.135.467 ramax2016@yahoo.com

582. **Dristor** semidec., et. 1/10, 50 mp, 1965, Mall Park Lake, Liviu Rebreanu 3, apartament cochet situat A©ntr-o zona cu multa verdeata, loc joaca copii, parc Titan, metrou Dristor. Liber, cheile sunt la agentie. Manciu FC PFA, **59.000 €;** ☎0736.273.373 claudiu.marketing@gmail.com

583. **Dristor** dec., et. 6/8, 54 mp, 1981, Mihai Bravu, Rompetrol-dec., gresie, faianta, parchet, termopane, usa metalica, aer conditional, loc de parcare, toate actele, **77.800 €;** ☎0732.135.467

584. **Dristor** dec., et. 4/10, 53 mp, parc IOR, Mall ParkLake, bloc in curs de reabilitare, complet renovat, mobilat si utilat, gresie, faianta, parchet, termopane, usa metalica, aer conditionat. **62.000 €;** ☎0732.135.467 ramax2016@yahoo.com

585. **Dristor** semidec., et. 1/10, 54 mp, 1982, Proprietar vand apartament cu 2 camere, etaj 1/10, imbunatatiri multiple, piatra naturala pe hol si in bucatarie, parchet din lemn masiv in camere, geamuri termopan, obloane si plase de tip rulou. **83.000 €;** ☎0737.897.347

586. **Dristor** dec., et. 8/10, 54 mp,

Imobiliare vânzări 2 CAMERE

651. **Drumul** Taberei dec., et. 1/10, 55 mp, vand apartament 2 camere, confort 1, (gresie, faianta,aer conditionat, usa metalica) mobilat modern. **58.000 €;** ☎0730.151.606

652. **Drumul** Taberei (1.min de Romancierilor), dec., et. 4/10, 38 mp, apartament confort 2 cu balcon, imbunatatiri: termopane, parchet, gresie si faianta, usa metalica, pereti foarte curati cu lavabila, liber, nelocuit, scara curata fara restantieri; **45.000 €;** ☎0722.302.080

653. **Drumul** Taberei (Raul Doamnei) apartament 2 camere dec., et. parter/10, 40 mp, 1975, **47.500 €;** ☎0766.442.554 violetaion@galaxyimob.ro

654. **Drumul** Taberei - 1 Mai, Compozitorilor, bloc 1983 dec., et. 1/8, 54 mp, 1983, Titel Petrescu, apartament 2 camere dec., et 1. curat, liber, 54mp, bloc 1983, apropiere mijloace de transport, strada aerisita, locuri de parcare. **63.000 €;** ☎0773.929.072

655. **Drumul** Taberei - Metrou Valea Ialomitei dec., et. demisol/4, 55 mp, 2018, bloc nou- Drumul Taberei la 5 min de metrou dr Taberei statia Valea Ialomitei, apartamentul este la demisol inalt cu geamuri normale, balcon, finisajele interioare la alegerea clientului, **44.500 €;** ☎0765.416.461 office@drumultabereibrancusi.ro

656. **Drumul** Taberei - Metrou Valea Ialomitei dec., et. 4/5, 54 mp, 2018, bloc nou-scara 2 in cartierul ANL Brancusi - Drumul Taberei, la 3 min de Metrou Drumul Taberei Statia Valea Ialomitei, **53.900 €;** ☎0765.416.461 office@drumultabereibrancusi.ro

657. **Drumul** Taberei - Sibiu - Drumetul, dec., et. 8/10, 1969, tip Z, cu o singura scara civilizata, et 8/10, 2 lifturi, circular, balcon mare, baie cu geam, termopan, ac, um, repartitoare, apometre, fara imbunatatiri. Cadastru, intabulare. Liber. Negociabil. Urg, **47.500 €;** ☎0761.066.200 imobiliare.az@gmail.com

658. **Drumul** Taberei -Trustul Carpati dec., et. 1/10, 60 mp, 1980, bloc special, renovat complet. Liber. Toate actele. **65.000 €;** ☎0736.128.200 topimobiliare@yahoo.com

659. **Drumul** Taberei 1 Mai dec., et. 1/10, 55 mp, 1980, 1/10, c-tie 1980, dec., stradal, buc?t?rie mare, acces imediat ratb, scoli, piata, hipermarket. Negociabil, **60.000 €;** ☎0769.470.920

660. **Drumul** Taberei 34, urgent vand apartament 2 camere renovat, etaj 7/9, termopan, balcon 7 m, usa metalica, faianta, gresie, parchet. **46.400 €;** ☎0739.037.917

661. **Drumul** Taberei Argesului dec., et. 4/10, 43 mp, 2 camere, confort 2, balcon mare, usa metalica, necesita renovare, curat, liber, acte pregatite pentru vanzare, accepta credit, pret fix, **43.000 €;** ☎0730.556.914 ionnedea.khc@gmail.com

662. **Drumul** Taberei Blvd.-Romancierilor, cf.1/circ, 54 mp., et.7/10, neg! **51.500 €;** ☎0727.426.578 manu.alexandru@galaxyimob.ro

663. **Drumul** Taberei Ghencea apartament 2 camere dec., et. 1/8, 54 mp, **56.500 €;** ☎0730.928.310 trimbitasu@gmail.com

664. **Drumul** Taberei Plaza, cf.1/dec., p/4, amenajat complet, liber! **56.000 €;** ☎0727.426.578 manu.alexandru@galaxyimob.ro

665. **Drumul** Taberei, dec., et. 8/10, 52 mp, 1974, 1 Mai, Drumetului, cf. 1, circular etaj 8/10, termopan, usa metalica, aer conditionat, repartitoare (apa si caldura) 2 lifturi toate actele liber acc. credit, **47.500 €;** ☎0786.325.401

666. **Drumul** Taberei, semidec., et. 2/10, 52 mp, 1973, 2 camere Drumul Taberei, Argesului, confort 1 semidec., 52 mp, etajul 2/10, are balcon inchis si termopan la toate ferestrele, parchet, usa metalica, 1973, vedere spate, liniste, verdeata, curat, **52.000 €;** ☎0760.654.546 marcel.concept@yahoo.com

667. **Drumul** Taberei, dec., et. 1/4, 50 mp, 1970, 2 camere, confort I, dec., cu imbunatatiri, etaj 1/4, **58.000 €;** ☎0773.886.826/ 0744.372.439

668. **Drumul** Taberei, semidec., et. 5/10, 52 mp, 1974, Afy Cotroceni, Plaza Romania stradal, cf 1, bloc reabilitat, caramida, liber, mobilat, bucatarie, acte, acc credit, pret usor discutabil, **55.000 €;** ☎0786.325.401

669. **Drumul** Taberei, dec., et. 4/4, 50 mp, 1975, ap. 2 cam. dec., cf. 1, 50 mp. Termopan, usa metalica, parchet, gresie, faianta, renovat. Bloc civilizat, situat Aleea Dealul Macinului, nr 7. Acces metrou Valea Ialomitei. **49.000 €;** ☎0735.047.400 Gabriela_galbenu@yahoo.com

670. **Drumul** Taberei, dec., et. 3/11, 54 mp, 2019, apartament 2 camere de tip B in complex Plaza Residence faza 2. Unitatile se predau semifinisate, termen de finalizare octombrie 2019. **64.500 €;** ☎0738.713.282/ 0738.713.283 office@plazaresidence.ro

671. **Drumul** Taberei, dec., et. 1/11, 54 mp, 2019, apartament 2 camere tip C in complex Faza 2.Unitatile se predau semfinisate, termenul de finalizare este in octombrie 2019 **65.000 €;** ☎0738.713.282/ 0738.713.283 office@plazaresidence.ro

672. **Drumul** Taberei, dec., et. 5/11, 55 mp, 2019, apartament 2 camere tip C in complex Plaza Residence Faza 2. Unitatile se predau semifinisate, termen de finalizare octombrie 2019. **65.000 €;** ☎0738.713.282/ 0738.713.283 office@plazaresidence.ro

673. **Drumul** Taberei, dec., et. 6/11, 2019, apartament 2 camere tip D in complex Plaza Residence faza 2. Termen de finalizare octombrie 2019, unitatile se predau semifinisate. **65.000 €;** ☎0738.713.282/ 0738.713.283 office@plazaresidence.ro

674. **Drumul** Taberei, dec., et. parter/11, 55 mp, 2019, apartament 2 camere tip F in complex Plaza Residence faza 2. Unitatile se predau semifinisate. **66.000 €;** ☎0738.713.282/ 0738.713.283 office@plazaresidence.ro

675. **Drumul** Taberei, dec., et. 6/10, 52 mp, 1972, Auchan, str Brasov vis a vis, confort 1 circular, balcon logie, spatii de depozitare, bloc curat, acces usor si rapid, ratb. Parc Moghioros, **48.000 €;** ☎0724.370.636 mfirut@yahoo.com

676. **Drumul** Taberei, semidec., et. 6/9, 52 mp, 1974, Bdul Timisoara cf 1 semidec. etja 6/9 bloc caramida contorizat fara amenajari liber acte cash, **47.500 €;** ☎0786.325.401

677. **Drumul** Taberei, dec., et. 5/6, 85 mp, 2008, Complex Primavara - apartament 2 camere 5/6, 2 locuri parcare subterana, mobilat si utilat, toate imbunatatirile, balcon + terasa foarte mare, 2 aer conditionat, liber, se accepta credit. **69.900 €;** ☎0769.088.539/ 0770.438.713

678. **Drumul** Taberei, semidec., et. 8/10, 50 mp, 1970, Compozitorilor, apartament situat in zona hanului Drumetul, la etajul 8 al unui bloc de 10 etaje. Apartamentul este circular si este liber. Nu are imbunatatiri recente **47.000 €;** ☎0725.500.710/ 0725.500.700 oscar.raceanu@gs2000.ro

679. **Drumul** Taberei, dec., cumpar apartament Drumul Taberei, 2 camere. Decomandat. Nu conteaza statea in care se afla. Ofer plata cash; **43.000 €;** ☎0744.770.183

680. **Drumul** Taberei, semidec., et. 7/10, 49 mp, Favorit, pozitie buna, zona linistita, apartament modernizat, mobilier si finisaje de calitate superioara, apropiere mijloace de transport si centre comerciale, **70.000 €;** ☎0758.098.917/ 0758.098.905 georgian.draghia@galaxyimob.ro

681. **Drumul** Taberei, semidec., et. 5/8, particular, Piata Moghioros, parc, Piaza, linia 41, statie metrou, renovat, toate imbunatatirile, mobilat, **55.000 €;** ☎0745.017.882

682. **Drumul** Taberei, dec., 2019, Prelungirea Ghencea, ansamblu rezidential, dec.e, ap. 48mp- 46.900 euro, ap. 58 mp- 56.900 euro la cheie, livrare martie 2019, www.confortresidence.eu **46.900 €;** ☎0741.160.332

683. **Drumul** Taberei, et. 7/10, semistradal, parchet, termopan, bucatarie mobilata, aer conditionat, **53.500 €;** ☎0723.627.543

684. **Drumul** Taberei, semidec., et. 7, 50 mp, Timisoara - Favorit, langa liceul Moisil, apartament 2 camere confort 1, bloc OD, balcon mare, geam baie, usa metalica, liber, etaj 7, intretinut, luminos, zona foarte buna, acte, **49.700 €;** ☎0769.088.539/ 0770.438.713

685. **Drumul** Taberei, dec., et. parter/3, 2018, Valea Oltului, Valea Furcii, bloc nou 2018 tip vila 5 apartamente), d+p+2e+M, cate 1 apartament/ nivel, oferta dezvoltator, 2 camere, confort 1, etaj 1, **62.900 €;** ☎0725.832.374/ 0743.104.772 oana_adinaneagu@yahoo.com

686. **Drumul** Taberei, dec., et. 4/4, 49 mp, 1972, zona curata si linistita, aproape de parc, de piata si de viitoarea statie de metrou, bloc de 4 etaje, reabilitat termic, apartament dec., spatios si luminos, pret negociabil. **47.000 €;** ☎0730.993.333 tentantimobiliare@yahoo.com

687. **Drumul** Taberei, Moghioros, cf. 1, dec, et. 6/10, amenajat, mob, utilat dec., et. 6/10, 52 mp, 1974, **62.000 €;** ☎0727.426.578 manu.alexandru@galaxyimob.ro

688. **Drumul** Taberei, 1 Mai, dec., et. 3/4, 50 mp, 1976, Kaufland, 3/4, dec., bucatarie mare, stradal, toate actele, acces imediat Ratb, scoli, parcuri, gradinite, hipermarket. **53.000 €;** ☎0769.470.920

689. **Drumul** Taberei, 1 Mai, Compozitorilor dec., et. 9/10, 52 mp, 1973, Apartament 2 camere circular, 9/10, 2 lifturi, gresie, faianta, parchet, termopan, usa metalica, toate actele. **52.000 €;** ☎0773.929.072 mirceaefs@gmail.com

690. **Drumul** Taberei, 1 Mai, Compozitorilor dec., et. parter/3, 64 mp, 2018, apartament 2 camere, bucatarie inchisa, terasa de 10 mp, centrala proprie, finisat la cheie, obiecte sanitare, usa de metal, 5 minute linia lui 41. Comision 0% **62.000 €;** ☎0742.400.300

691. **Drumul** Taberei, 1 Mai, Compozitorilor, dec., et. 7/10, 52 mp, 1973, Apartament 2 camere circular, et. 7/10, 2 lifturi, geam la baie, liber, toate actele, apropiere scoala 197, Hanul Drumetului, Kaufland, linie 41, metrou Drumul Taberei 35 **50.000 €;** ☎0773.929.072

692. **Drumul** Taberei, 1 Mai, Compozitorilor, et. 7/10, 52 mp, 1974, cf 1 circular etaj 7/10 fara amenajari termopan partial liber contorizat 2 lifturi acte, acc credit, **50.000 €;** ☎0786.325.401

693. **Drumul** Taberei, 1 Mai, Compozitorilor, Favorit dec., et. 9/10, 51 mp, 1974, et 9/10, toate imbunatatirile, gresie, faianta, parchet, termopan, baie cu geam de aerisire, bucatarie generoasa, are balcon, usi interior noi, 2 lifturi, scara, viitoarea statie de metrou 5 min. Acte la zi. **54.000 €;** ☎0786.325.404 mihai.publicimob@gmail.com

694. **Drumul** Taberei, 1 Mai, etaj 3, dec., et. 3/4, 49 mp, 1978, 1 Mai, confort 1, dec., etaj 3/4, curat, bloc 1978, civilizat, acte, acces facil Ratb, scoala, Gradinita, Parc, piata, Hipermarket, negociabil, **53.500 €;** ☎0733.089.030

695. **Drumul** Taberei, 1 Mai-Compozitorilor, Bloc Tip Z, dec., et. 7/10, 50 mp, 1974, et 7/10, cf 1, dec., fara imbunatatiri, 2 lifturi, spatii de depozitare, are balcon, zona verde, linistita, vecini civilizati, acte pregatite, accept credit, **54.000 €;** ☎0786.325.404 mihai.publicimob@gmail.com

696. **Drumul** Taberei, 1982, dec., et. 5/10, 58 mp, 1982, Auchan, linia 41, apartament 2 camere cf 1, dec., etaj 5/10, gresie, faianta, termopan, rulouri exterioare, mobilat, utilat, 58 mp utili, acte cash, **62.500 €;** ☎0786.325.401

697. **Drumul** Taberei, 2 camere, garaj, 60 mp, 2018 dec., et. parter/4, 57 mp, 2018, apartament 2 camere finalizat, inedit, Bloc nou 2018. Drumul Taberei, Prelungirea Ghencea. Apartamentul prezentat este semidec., se afla la parter, are o suprafata utila de 57 mp, **54.200 €;** ☎0723.243.544/ 0799.929.024 natalin.p@star-construct.ro

698. **Drumul** Taberei, 2 camere, P+2+M, bloc 2018, dec., et. parter/3, 52 mp, 2018, **53.980 €;** ☎0721.250.142 office@premiumadvisors.ro

699. **Drumul** Taberei, 34 dec., et. 7/10, 50 mp, 1980, Decomandat, bucatarie open space, et. 7/10, apropiere mij de transport, renovat recent, acte, pret neg. **66.000 €;** ☎0723.118.758/ 0723.118.760

700. **Drumul** Taberei, Argesului semidec., et. 5/5, 62 mp, 2015, constructie 2015, apartament confort I dec., etaj 5/5, cu balcon, 62 mp, toate imbunatatirile g, f, p, t, um, ac, ct, ien, isn. contor gaze, usi interior noi, credit, c+i, pret fix. **66.000 €;** ☎0730.556.914 ionnedea.khc@gmail.com

701. **Drumul** Taberei, Auchan, bloc 1980, dec., et. 6/10, 54 mp, 1980, apartmanet 2 camere dec., et 6/10, vav Parc Moghioros, termopan, usa metalica, gresie, faianta, parchet, toate actele **57.000 €;** ☎0773.929.072

702. **Drumul** Taberei, bd. 1 Mai, Kaufland, semidec., et. 8/10, 51 mp, 1972, et 8/10, cf 1, semidec., 51 mp, gresie, faianta, parchet, termopan, se vinde ca in imagini, spatii de depozitare, geam de aerisire in grupul sanitar, scara curata, fara restantieri, acte pregatite **50.000 €;** ☎0786.325.404 mihai.publicimob@gmail.com

703. **Drumul** Taberei, Brancusi ANL,Cumintenia Pamantului dec., et. parter/9, 79 mp, 2019, apartament 2 camere, dec., 79,43 mpu, situat la parterul ansamblului Atlas Residence Drumul Taberei, unitatea dispune gradina proprie, contorizare individuala, grup sanitar ventilat natural. **53.000 €;** ☎0767.708.916 alexandra@atlas-residence.ro

704. **Drumul** Taberei, Brancusi, dec., et. 2/4, 59 mp, 2009, 2 camere Drumul Taberei, 2/4, Brancusi, dec., 59 mp, zona linistita, vedere superba, apropiere mijloace de transport, parc, magazine, **60.000 €;** ☎0728.622.425 radu.toma@houseproviders.ro

705. **Drumul** Taberei, Bucla, dec., et. 8/10, 62 mp, 1983, Bucla, cf. 1, dec., 62 mp., an 1983, 8/10, renovat g, f, p, t, um, ac, 2 balcoane, bucatarie mobilata, loc parcare, Parc Moghioros, piata, scoli, 3 min. de viitoarea statie de metrou Romancierilor, negoc. **57.000 €;** ☎0732.188.812

706. **Drumul** Taberei, Bucla, Mega Image stradal, semidec., et. 5/10, 51 mp, 1974, bloc monolit, 2 lifturi, etaj 5/10, apartamentul este renovat complet: tamplarie pvc, usi interior noi, parchet, gresie, faianta, usa metalica. Orientare Vest, acces rapid metrou, Ratb, piata etc. **52.000 €;** ☎0722.558.070 topimobiliare@yahoo.com

707. **Drumul** Taberei, Bucla, stradal, dec., et. 7/10, 52 mp, apartament de vanzare, stradal, confort 1, circular, cu balcon la sufragerie, geam de aerisire la baie, gresie, faianta, termopane, parchet lemn masiv, usa metalica, liber, **51.000 €;** ☎0722.301.910

708. **Drumul** Taberei, bulevardul 1 Mai stradal, semidec., et. 6/9, 50 mp, 1966, Drumul Taberei, Hanul Drumetului, stradal, 6/9, semidec., necesita reparatii, liber, balcon pe dormitor si baie, contorizat, toate actele, bloc civilizat. Acces Ratb, magazine, scoli, piata, parc, mall, etc. **49.500 €;** ☎0722.944.100 magichouseimob@gmail.com

709. **Drumul** Taberei, bvd. 1 Mai, Hanul Drumetului dec., et. 7/10, 52 mp, 1973, apartament 2 camere circular, balcon mare spatios, apartamentul necesita renovare, nu are imbunatatiri. Liber, se accepta credit, se poate viziona oricand, bloc tip Z. **50.000 €;** ☎0732.624.689

710. **Drumul** Taberei, capat tramvai 41 Ghencea, semidec., et. 1/10, 57 mp, 1980, oferta! apartament 2 camere, 1/10 Drumul Tamerei-Ghencea, renovat, mobilat, utilat, **62.500 €;** ☎0770.391.046/ 0771.429.370 office@liderimob.srl

711. **Drumul** Taberei, Cartier Brancusi, dec., et. 2/4, 2010, pozitie foarte buna-acces rapid catre viitoare statie metrou si statii Ratb. Imobil nou construit in 2010. Etaj 2/4, spatios, suprafata: 59 mp. Orientare sud. Amenajat total. Negociabil. **60.000 €;** ☎0722.558.070 topimobiliare@yahoo.com

712. **Drumul** Taberei, Cartier Brancusi, Kaufland, dec., et. parter/9, 123 mp, 2019, apartament 2 camere de 50 mp utili, curte 74, 30 mp utili, dec. si luminos situat la parterul ansamblului Atlas Park West, S/P/5E/9E situat pe Bdul Timisoara 101T. **63.200 €;** ☎0767.708.916/ 0724.492.144 alexandra@atlasparkwest.ro

713. **Drumul** Taberei, Cartierul Latin, semidec., et. 3/4, 79 mp, 2008, apartament 2 cam Drumul Taberei, Cartierul Latin. **58.000 €;** ☎0745.368.186

714. **Drumul** Taberei, Chilia Veche, cf. 1, circ., 54 mp., curat, bloc super, disc, et. 4/10, 54 mp, 1974, **51.500 €;** ☎0727.426.578 manu.alexandru@galaxyimob.ro

715. **Drumul** Taberei, Compozitorilor, et. 8/10, 52 mp, 1972, apartament confort 1, circular, situat la etajul 8/10, bloc 1972, curat, intabulat, market, scoala, parc, mijloace transport. **47.500 €;** ☎021.231.23.18/ 0731.144.152

716. **Drumul** Taberei, Compozitorilor, dec., et. 1/8, 1983, parchet, termopan, **61.000 €;** ☎0724.321.698

717. **Drumul** Taberei, Compozitorilor, dec., et. 1/8, 56 mp, 1983, pozitionat la 3 min de tramvai 41, etaj 1/8, dec., bucatarie mare-patrata, suprafata 56 mp. Scara curata/civilizata. Termopan, parchet masiv, usa metalica, gresie, faianta. Liber. **63.000 €;** ☎0746.290.628 topimobiliare@yahoo.com

718. **Drumul** Taberei, Cricovului dec., et. 1/4, 69 mp, 2015, constructie 2015, apartament confort I dec., etaj 1/4, cu balcon, 69 mp, toate imbunatatirile g, f, p, t, um, ac, ct, ien, isn. Contor gaze, usi interior noi, credit, c+i, pret fix **71.000 €;** ☎0730.556.914 ionnedea.khc@gmail.com

719. **Drumul** Taberei, Drumetui, et. 8/10, 1970, proprietar vand apartament 2 camere circular, termopane, aer conditionat, usa metalica, posibilitati parcare, toate actele, negociabil. **47.000 €;** ☎0723.361.879

720. **Drumul** Taberei, Favorit dec., et. 8/10, 53 mp, 1972, apartament 2 camere, dec. circular)geam la baie - balcon mare spatios apartamentul necesita renovare totala. Liber acte pregatite pt vanzare, **52.500 €;** ☎0732.624.689

721. **Drumul** Taberei, Favorit 34, Tincani, Moghioros, semidec., et. parter/10, 52 mp, 1978, 5 min piata Moghioros, gresie, faianta, parchet, termopan, um, isn+ ien, 5 min Favorit, 3 min viitoarea statie de metrou DT 34, geam la baie, acte in regula, zona verde, linistita. **51.500 €;** ☎0726.664.381 valentin.florea@bvn.ro

722. **Drumul** Taberei, Favorit, dec., et. parter/4, 47 mp, 1970, 2 camere, reabilitat termic, termopane, cadastru, intabulare, liber, **49.000 €;** ☎0762.861.186 smartrezidential@yahoo.com

723. **Drumul** Taberei, Favorit, dec., et. parter/4, 47 mp, 1964, ap. renovat modern, mobilat si utilat complet. Se accepta credit bancar, iar comisionul este 0, **57.000 €;** ☎0720.464.500

724. **Drumul** Taberei, Favorit, semidec., et. 7/9, 56 mp, 1970, apartament confort 1, semidec. situat la etajul 7/9, bloc 1970, suprafata de 56 mp. bloc reabilitat, liber, cadastru si intabulare, parc, metrou. **54.500 €;** ☎021.231.23.18/ 0731.144.152

725. **Drumul** Taberei, Favorit, dec., et. 3/4, 50 mp, 1969, Clinica Medlife, et. 3/4, confort 1 dec., balcon, geam la bale, parchet masiv, termopane, zugravit, liver, acte in curs, pret 60.600 euro plata cash sau pret 62.600 euro/plata prin credit. **60.600 €;** ☎0724.262.436 gfirut@yahoo.com

726. **Drumul** Taberei, Favorit, dec., et. 8/10, 54 mp, 1970, Drumul Taberei Favorit restaurantul Drumetul 2 camere conf 1. dec, liber cadastru, intabulare, **47.000 €;** ☎0761.532.117/ 0722.542.692 lacramioara_munteanu@yahoo.com

727. **Drumul** Taberei, Favorit, et. 8/10, 51 mp, 1972, fara imbunatatiri majore, doar termopan inclusiv la balcon, spatios si bine compartimentat, bucatarie generoasa, geam de aerisire in baie, acte pregatite, accept credit. **53.000 €;** ☎0786.325.404 mihai.publicimob@gmail.com

728. **Drumul** Taberei, Favorit, dec., et. parter/10, 54 mp, 1974, Favorit, dec. liber, balcon, confort 1, parchet termopan, usa metalica, se accepta credit **54.000 €;** ☎0729.954.445

729. **Drumul** Taberei, Favorit, bloc anvelopat, semidec., et. 7/9, 54 mp, reabilitat, zona superba, cf. 1, etaj 7/9, suprafata 54 mp, balcon terasa, bucatarie patrata, luminos, liber. Termopan, parchet masiv. Scara foarte curata, civilizata. **52.500 €;** ☎0736.128.200 topimobiliare@yahoo.com

730. **Drumul** Taberei, Favorit, bloc tip os, semidec., et. 4/10, 1970, Drumul Taberei, Favorit, bloc reabilitat, etaj 4/10, balcon mare,suprafata apartament 56 mp cad, intabulare, liber contact: agentie imobiliara. **55.000 €;** ☎0721.335.949

731. **Drumul** Taberei, Favorit, bucatarie mare, dec., et. 1/10, 52 mp, 1973, apartament 2 camere circular, et. 1/10, bucatarie mare, geam la baie, termopan, toate actele **59.900 €;** ☎0773.929.072 mirceaefs@gmail.com

732. **Drumul** Taberei, Favorit, Medlife, bloc tip p, dec dec., et. 3/4, 50 mp, 1970, bloc tip p, etaj 3/4, foarte rezistent, dec., hol mare, cad+intabulare, liber, plata numai cash. **62.000 €;** ☎0721.335.949

733. **Drumul Taberei, Favorit, Pravat, 50 mp, vand apartament cu 2 camere, renovat dec.,centrala proprie in zona Favorit, (Drumul Taberei, sect 6). Apartamentul se afla la etajul 1 din 4, foarte aproape de Plaza Mall si Afi Cotroceni (10 min). 65.000 €;**

734. **Drumul** Taberei, Favorit, Sibiu dec., et. 9/10, 50 mp, proprietar 2 camere dec. mobilat, utilat lux, Drumul Taberei, Favorit, 9/10, bloc Z cu bucatarie mare, 67500 E neg, disponibil imediat, **67.500 €;** ☎0729.354.519 balahura_andrei_daniel@yahoo.com

735. **Drumul** Taberei, Frigocom, OVA 115556, apartament cu 2 camere de vanzare semidec., et. 5/10, 42 mp, 1975, **40.000 €;** ☎0731.324.659/ 021.326.22.14 office@catalog-rezidential.ro

736. **Drumul** Taberei, Ghencea dec., et. 5/6, 93 mp, 2008, Apartament cu 2 camere, posibilitate recompartimentare in 3 camere, Imobil exclusivist, suprafata totala utila este de 93 mp, complet mobilat si utilat, centrala proprie, finisaje de calitate, etaj 5/6, **85.000 €;** ☎0768.292.122

737. **Drumul** Taberei, Indiana, semidec., et. 4/10, confort 2, liber, termopan, curat,1 minut Ratb, 1 minut viitoare statie metrou, 1 minut parc Moghioros, discutabil. **44.500 €;** ☎0724.556.353

738. **Drumul** Taberei, Lasermed, semidec., et. parter/4, 53 mp, 1974, 53 mp, bloc caramida, balcon, reabilitat, liber, viitoare gura de metrou la 50 m, toate actele, acces imediat piata, hipermarket, scoli, parcuri, gradinite **61.000 €;** ☎0769.470.920

739. **Drumul** Taberei, Lovinescu, Chilia Veche, dec., et. 3/10, 54 mp, 1972, agentie, 3/10, stradal, bloc anvelopat, excelent pozitionat, vav Ratb, 1 statie Billa, Auchan, Kaufland, linia 41, foarte curat, multiple imbunatatiri, aer conditionat, se vinde partial mobilat si utilat, acte, **58.200 €;** ☎0768.580.861

740. **Drumul** Taberei, Mall Plazza semidec., et. 10/10, 50 mp, 1969, Drumul Taberei, vis a vis de mall Plazza, ap renovat complet, apomentre, termopane, balcon, gresie faianta. Apropieri: scoala, gadinita, parcuri (Moghioros), piata Moghioros), mijloace transport 41. **54.000 €;** ☎0721.036.192 elena.emicoserv@gmail.com

741. **Drumul** Taberei, Materna, dec., et. 1/10, 42 mp, 1973, apartament 2 camere dec., etaj 1/10, 42 mp, balcon inchis in termopan, usa metalica, termopane, gresie, faianta, parchet, se vinde semi mobilat, strada Aleea Baiut **48.500 €;** ☎0732.624.689

742. **Drumul** Taberei, Moghioros, cf. 1, circ, dec, amenajat, liber, zona super, neg et. 8/10, 54 mp, 1972, **56.000 €;** ☎0727.426.578 manu.alexandru@galaxyimob.ro

743. **Drumul** Taberei, Moghiros, ap. 2 cam. + binou, balcon, cca 70 mp, 2 lifturi, fara imbunatatiri, terasa refracuta, ocazie, **46.900 €;** ☎021.260.07.25/ 0721.816.412

744. **Drumul** Taberei, Parc Moghioros dec., et. parter/10, 52 mp, 1980, Apartament 2 camere dec., parter /10, bloc 1980, apropiere linie 41, auchan, Kaufland. **58.000 €;** ☎0773.929.072 mirceaefs@gmail.com

745. **Drumul** Taberei, Parc Moghioros, semidec., et. 9/10, 50 mp, 1972, Drumul Taberei, Targu Neamt, confort 1, semidec., etaj 9/10, 2 lifturi, 50 mp., gresie, faianta, parchet, termopane, usa metalica, aer conditionat, mobilat modern, utilat complet, **280 €;** ☎0728.874.507 costinviziru.khc@gmail.com

746. **Drumul** Taberei, parc, dec., et. 1/10, 52 mp, 1975, parc Moghioros, zona linistita, apartament spatios, circular, termopan, parchet, usa metalica, baie cu aerisire naturala, balcon inchis, etaj 1, bloc caramida. Gradinite, scoli, licee, piata, Mega. **52.000 €;** ☎0723.438.988 office@topasset.ro

747. **Drumul** Taberei, Piata Ialomitei semidec., et. 4/10, 50 mp, 1978, 2 camere, etaj 4 / 10, confort I, semidec., constr. 1978, supr. utila 50 mp, utilat, gresie, faianta, parchet, tamplarie termopan, centrala termica, **58.000 €;** ☎0784.280.818 george.radulescu79@yahoo.com

748. **Drumul** Taberei, Piata Moghioros dec., et. parter/4, 49 mp, 1974, P/4, bloc reabilitat, dec., gresie, faianta, parchet, termopan, usa metalica, acces imediat ratb, scoli, parcuri, piata, **59.000 €;** ☎0769.470.920

749. **Drumul** Taberei, Plaza, 2 cam., cf. 2, et. 2/10, dec., et. 2/10, 38 mp, Drumul Taberei, Plaza, 2 cam., cf. 2, et. 2/10, cad., intabulare, liber, contact: **42.000 €;** ☎0721.335.949

750. **Drumul** Taberei, Plaza, cf. 1, dec, et. 4/4, bloc anvelopat, amenajat, utilat dec., et. 4/4, 48 mp, 1968, **56.500 €;** ☎0727.426.578 manu.alexandru@galaxyimob.ro

751. **Drumul** Taberei, Plaza, cf. 1, sdec, etaj 5/8, anvelopat, pozitie buna semidec., et. 5/8, 51 mp, 1968, **54.500 €;** ☎0727.426.578 manu.alexandru@galaxyimob.ro

752. **Drumul** Taberei, PreL Ghencea, Funigeilor dec., et. 3/4, 67 mp, 2018, comision 0%, apartament 2 camere, in ansamblu finalizat, 67 mp, 1 balcon, dec., finisat asa cum va place. **56.000 €;** ☎0742.400.300

753. **Drumul** Taberei, Prel Ghencea, Funigeilor semidec., et. 2/4, 79 mp, 2018, comision 0%, apartament in bloc nou, 2 balcoane, hol de 15 mp , su-79 mp, geam la baie. **67.500 €;** ☎0742.400.300

754. **Drumul** Taberei, Prel Ghencea, Funigeilor dec., et. 2/4, 67 mp, 2018, comision 0%, apartament nou in ansamblu finalizat, 67 mp, 1 balcon, dec., cu un living de 27 mp; **56.000 €;** ☎0742.400.300

755. **Drumul** Taberei, Prelungirea Ghencea dec., et. 7/10, 42 mp, 1976, 2 cam, Prelungirea Ghencea - Valea Oltului, dec., conf 2 sporit, etaj 7/10, 43 mp, balcon inchis, termopan, fara imbunatatiri, scara curata, luminos, liber. **41.500 €;** ☎0743.040.140 tiberiu.maracine@gmail.com

756. **Drumul** Taberei, Prelungirea Ghencea, dec., et. 2/6, 51 mp, 2019, apartament 2 camere, dec., bucatarie inchisa, Su 51 mp, balcon de 7.5 mp, Sc 68 mp, etajele 1-5 din 6. Se vor preda la cheie, finisate complet. Finalizare ianuarie 2019, pret 54.280 euro + TVA. **54.280 €;** ☎0736.935.106/ 021.321.21.81

757. **Drumul** Taberei, Prelungirea Ghencea, dec., et. 10/10, cf. 2, parchet, termopan, **35.900 €;** ☎0724.321.698

758. **Drumul** Taberei, Prelungirea Ghencea, dec., et. 1/3, 58 mp, 2018, Confort Ghencea vine cu un nou proiect, stradal sector 6, cu apartamente dec.e, spatioase,in bloc p+3, bucatarii inchise, mijloace de transport in fata compexului, termen de finalizare luna mai 2018 **55.000 €;** ☎0729.428.957 confortghencea@yahoo.com

759. **Drumul** Taberei, Prelungirea Ghencea, dec., et. 1/4, 73 mp, 2016, dezvoltator vand apartamente in bloc nou diferite modele si dimensiuni, la cheie sau pregatite pentru a fi personalizate de dumneavoastra, RATB 122, 222, accept Prima Casa, loc de parcare gratuit. **42.000 €;** ☎0722.116.600 mail.dezvoltator@gmail.com

760. **Drumul** Taberei, Prelungirea Ghencea, dec., 73 mp, 2016, dezvoltator, bloc deosebit din caramida, apartamente modele si dimensiuni diferite, modern compartimentate, Ratb 122, 222, promotional oferim un loc de parcare gratis. Discount la plata cash, **47.000 €;** ☎0722.116.600 mail.dezvoltator@gmail.com

761. **Drumul** Taberei, Prelungirea Ghencea, dec., et. 5/7, 70 mp, 2018, Kristal Residence 2 camere, dec., 70 mp utili, bucatarie inchisa, bloc din caramida, nou, finisat la cheie, cu gresie, faianta, parchet si usi de interior, centrala termica in condensatie Ariston si ob. sanitare **52.900 €;** ☎0762.036.921 ramona@sudrezidential.ro

762. **Drumul** Taberei, Prelungirea Ghencea, dec., et. 4/4, 52 mp, 2012, Restaurant Latin, semistradal, cf 1, amenajat modern mobilat si utilat complet, totul nou. Gresie, faianta, termopan, centrala termica, AC, loc de parcare 3000 euro, lift, pod, **48.900 €;** ☎0764.814.229

763. **Drumul** Taberei, Prelungirea Ghencea, semidec., et. 2/4, 62 mp, 2008, str. Cactusului, bloc 2008, etaj 2/4, confort 1, curat, amenajat, loc parcare subterana, **45.000 €;** ☎0733.089.030

764. **Drumul** Taberei, Raul Doamnei dec., et. 1/6, 56 mp, 2018, Apartament 2 camere, dec., et 1, bloc nou, finisaje superioare, centrala termica, baia mobilata, loc de parcare inclus, situat la cca 30 m de statia Raul Doamnei, ultimul apartament. **62.000 €;** ☎0773.929.072

765. **Drumul** Taberei, Raul Doamnei dec., et. 4/10, apartament de 2 camere, confort 1, dec., suprafata de 50 mp, fara imbunatatiri, etaj 4/10, liber. **54.000 €;** ☎0773.752.578 angelin@melehouse.ro

766. **Drumul** Taberei, Raul Doamnei 2 camere dec., et. parter/10, 1972, agentie ofera la vanzare - apartament 2 camere la parter (inalt) din 10 etaje, la Raul Doamnei, dec., balcon inchis, 50 mp. statie RATB in fata blocului, vis a vis metrou, parc, scoli, magazine, piata **55.000 €;** ☎0760.654.548 viorica.concept@yahoo.com

767. **Drumul** Taberei, Raul Doamnei, dec., et. parter/2, 53 mp, 2017, Raul Doamnei, parter/2, dec., 53 mp, curte 44 mp, la cheie, centrala termica, incalzire prin pardoseala, loc de parcare, aproape de viitoarea statie de metrou, acces imediat RATB, scoli, gradinite, **70.000 €;** ☎0769.470.920

768. **Drumul** Taberei, Raul Doamnei, apartament 2 camere dec., et. 10/10, 53 mp, 1975, **46.300 €;** ☎0766.442.554 violetaion@galaxyimob.ro

769. **Drumul** Taberei, Raul Doamnei, bloc 2018, dec., et. 1/3, 50 mp, 2018, et. 1/3, dec., 50 mp + balcon, imobil finalizat, complet finisat, gresie, faianta, parchet, usi de interior, centrala termica, calorifere, baie utilata, tamplarie termopan), loc de parcare, acte la zi **62.000 €;** ☎0786.325.404 mihai.publicimob@gmail.com

770. **Drumul** Taberei, Romancierilor, dec., et. 7/10, 40 mp, 1972, et. 7/10, dec., toate imbunatatirile, gresie, faianta, parchet, termopan, instalatii sanitare si electrice schimbate, usi noi, se vinde ca in imagini, viitoarea statie de metrou la 1 minut, acte pregatite **43.000 €;** ☎0786.325.404 mihai.publicimob@gmail.com

771. **Drumul** Taberei, Romancierilor, semidec., et. 1/4, libr, fara imbunatatiri, intabulare, **52.500 €;** ☎0724.321.698

772. **Drumul** Taberei, Romancierilor, semidec., et. 4/4, 63 mp, 2015, Romancierilor, gradinita finlandeza, 2 camere, 63 mp, constructie 2015, o singura scara, bloc special, mobilat si utilat modern, acte la zi, rog seriozitate. **69.999 €;** ☎0765.764.611 ghit

Imobiliare vânzări 2 CAMERE

843. **Giurgiului,** dec., et. 4/7, 50 mp, 1960, vanzare apartament 2 camere Soseaua Giurgiului, et 4/7, fara imbunatatiri, dispune de spatii depozitare, balcon, dec., aproape de mijloacele de transport in comun **49.000 €;** ☎0757.704.332 alexandru.ion@houseadvisers.ro

844. **Giurgiului,** Piata Progresu semidec., et. 6/10, 51 mp, 1970, Apartament doua camere, etaj 6/10, renovat mobilat, utilat, toate actele, stradal se accepta si credit, apropiere scoala, gradinita, mijloace transport, merita vazut. **49.800 €;** ☎0765.404.301/ 0765.404.303

845. **Giurgiului,** Toporasi, Baciului, semidec., et. 4/4, 39 mp, 1980, renovat total, foarte curat, fara probleme cu terasa refacuta total, spatios, scara civilizata, contorizat separat, liber, confort 2 sporit, zona verde, parcare, bucatarie spatioasa, pret mic **32.000 €;** ☎0724.270.019 travaharealestate@gmail.com

846. **Giurgiului,** vizavi Lidl, et. 4/4, 2 camere, proprietar, ☎0764.545.707

847. **Glina,** judet Ilfov, semidec., et. parter/1, 50 mp, 2015, apartament 2 camere in vila, la parter, nou, nelocuit, cu teren, curte 80 mp, utilitati, partial mobilat si utilat, sau schimb cu garsoniera in Bucuresti **37.000 €;** ☎0722.211.250

848. **Gorjului,** semidec., et. parter/8, 65 mp, 2014, Valea Lunga, 2 camere, renovat recent, toate imbunatatirile, centrala termica, loc parcare. **85.000 €;** ☎0732.135.470

849. **Gorjului,** apartament 2 camere semidec., et. 7, 54 mp, 1979, **58.000 €;** ☎0769.916.629 liliana.concept@gmail.com

850. **Gorjului,** Lujerului, 2 camere, liber, 5/8, 5 min metrou dec., et. 5/8, 53 mp, 1982, **65.000 €;** ☎0728.220.234 marinel.apostu@activimob.ro

851. **Grand** Arena 2 camere loc de parcare inclus, dec., et. 1/3, 53 mp, 2018, direct dezvoltator - 2 camere dec.e cu balcon, toate utilitatile, finisaje la alegere, etaj 1,2 centrala termica loc de parcare gratuit, **43.500 €;** ☎0762.861.186 marius.smartrezidential@gmail.com

852. **Grand** Arena Mall, dec., et. 1/5, 52 mp, 2018, va propunem un apartament cu 2 camere, spatios, disponibil intr-un imobil nou, aflat in apropiere de Grand Arena Mall, Berceni. 0% comision, direct dezvoltator, promo **43.600 €;** ☎0737.500.381 andrei.niculescu@zonadesud.ro

853. **Grigorescu,** metrou dec., et. 3/8, 54 mp, 1984, Camil Ressu, Parc IOR, P-ta Matei Ambrozie, Odobesti, confort 1, dec., bloc 1984, etaj 3, renovat recent, boxa subsol, loc de parcare, situat la 2 min, parc si 5 min. metrou Nicoale Grigorescu, **73.000 €;** ☎0732.135.471

854. **Grigorescu,** metrou, dec., et. 3/8, 54 mp, 1984, Camil Ressu, Parc IOR, P-ta Matei Ambrozie, Odobesti, confort 1, dec., bloc 1984, etaj 3, renovat recent, boxa subsol, loc de parcare, situat la 2 min, parc si 5 min. metrou Nicoale Grigorescu **73.000 €;** ☎0728.777.132

855. **Grigorescu,** Trapezului, dec., et. parter/2, 44 mp, 2018, vanzare apartament 2 camere, dec., la parter din 2 etaje cu pod, bloc nou, predare la cheie, gresie, faianta, parchet, termopan, usa metalica, centrala termica.Se accepta prima casa, comision 0! **53.900 €;** ☎0726.904.451 georgiana.l@star-construct.ro

856. **Grivita,** 1 Mai, langa metrou, bloc 2011, modern, semidec., et. 3/5, 62 mp, 2011, privatehouse.ro va propune spre vanzare un apartament deosebit, in zona Calea Grivitei. Vanzare apartament 2 camere Calea Grivitei, strada Tintasului, la 100m de metrou Grivita,A bloc 2011. **78.000 €;** ☎0760.101.098 claudiu@privatehouse.ro

857. **Grivitei,** metrou et. 5/7, Vand apartament 3 camere, 62 mp, etaj 5 / 7, in bloc reabilitat termic, fara probleme, urgent - ocazie. **57.900 €;** ☎0723.161.633/ 0767.789.578 fantdr00@gmail.com

858. **Grozavesti,** Lacul Morii, Crangasi dec., et. 2/11, 56 mp, 2019, Dambovita10.ro ansamblu rezidential la cateva minute mers pe jos de metrou Petrache Poenaru. Predare sfarsitul anului 2019 2 camere, suprafata 56 mpc (48 mpu), dec.a, bucatarie inchisa, pret+TVA **58.672 €;** ☎0733.338.647/ 0730.177.245 contact@dambovita10.ro

859. **Grozavesti,** Virtutii, dambovita10.ro semidec., et. 6/11, 47 mp, 2019, dambovita10.ro ansamblu rezidential la cateva minute mers pe jos de metrou Petrache Poenaru. Predare sfarsitul anului 2019 2 camere, suprafata 47 mpc (40 mpu), semidec., pret+TVA **48.833 €;** ☎0730.177.245/ 0733.338.647 contact@dambovita10.ro

860. **Hala** centrala dec., et. 2/2, 55 mp, 1956, lasi apartament 2 camere locatie centrala zona foarte linistita toate actele, **60.000 €;** ☎0720.870.358

861. **Iancului** metrou 50 mp, 1965, vanzare 2 camere sd, cu imbunatatiri g, f, p, etaj 9/10 bloc 1965 reabilitat termic, cu cadastru si intabulare, **54.000 €;** ☎0749.199.195 ion@confortcasaimobiliare.ro

862. **Iancului,** dec., et. 5/10, 54 mp, 1984, 2 camere confort 1, dec., 1984, etaj 5/10, 54mp, gresie, faianta, parchet, termopane, centrala termica de apartament, balcon inchis, vedere spatiu verde, cadastru, intabulare, 12 min metrou, **68.000 €;** ☎0749.131.838

863. **Iancului,** semidec., et. 2/10, 54 mp, 1980, 2 camere lancului Pantelimon, etaj 2, 54 mp, an constructie 1980, gresie, parchet, termopane, AC, balcon inchis, curat, situat la 12 minute de mers de metrou Piata lancului, liber. **67.000 €;** ☎0770.236.072/ 0749.131.838

864. **Iancului,** semidec., et. 10/11, 54 mp, 1976, 2 camere Piata lancului, 54 mp, 3 minute de mers de metrou lancului, termopane, gresie, parchet, balcon inchis, curat, ideal investitie, inchiriere, bloc solid, 11 etaj tehnic, scara renovata, **48.900 €;** ☎0749.131.838/ 0770.236.072

865. **Iancului,** 2 camere, confort 1, situat langa metrou, etaj 10/10, bloc reabilitat termic, fara imbunatatiri, liber, toate actele. **53.000 €;** ☎0727.107.269

866. **Iancului,** dec., et. 3/10, 60 mp, 1981, lancului, 2 minute metrou, apartament 2 camere dec., conf 1 sporit, suprafata 60 mp. **83.000 €;** ☎0726.305.663

867. **Iancului,** Avrig, semidec., et. 1/10, confort 1, reabilitat, gresie, faianta, parchet, termopan, 8 minute distanta metrou, piata, acces la 101, 330, 335, acte la zi, liber, accept si credit, **62.000 €;** ☎0745.753.174

868. **Iancului,** Ferdinand, stradal, vedere spate semidec., et. 3/4, 1967, 2 camere, cf 1 , semidec., etaj 3/4, cadastru, intbulare, liber, bloc caramida 61.000 euro discutabil, 57mp., **61.000 €;** ☎0761.532.117

869. **Iancului,** Megamall, Chisinau, dec., et. 4/11, 60 mp, 1979, 2 camere dec.e et. 4/11, 60 mp, Megamall, Delfinului, reabilitat, 2 lifturi, fara datornici, Are o suprafata de 58 mp, cu un dormitor foarte generos si un balcon patrat de 7 mp, acte complete. **56.500 €;** ☎0762.989.889 alexpvl45@gmail.com

870. **Iancului,** metrou, semidec., et. 7/8, 55 mp, 1965, confort 1, semidec., etajul 7 din 8, suprafata 55 mp, anul constructiei 1965, bloc reabilitat, fara urgenta sau risc seismic, 5 minute distanta de M Iancului, fara imbuntatiri, liber. **49.900 €;** ☎0770.236.372 ana@confortcasaimobiliare.ro

871. **Iancului,** Mihai Bravu, str. Mihai Voievod, semidec., et. 1/10, 52 mp, 1969, aproape statia Ratb 86, 90, N 102, ap. 2 camere confort 1, 1 balcon, contorizat, usa metalica, gresie, faianta, parchet, termopan, mocheta, mobila bucatarie noua, renovat 2018, bloc reabilitat, intrare stradala. **56.000 €;** ☎0721.262.173 ion.cdumitru@yahoo.com

872. **Iancului,** Pantelimon, cimitirul armenesc dec., et. 6/10, 60 mp, 1986, Vand apartament 2 camere cu balcoane generoase atat pe living, cat si dormitor, astfel iarna este cald si vara racoare. Apartamentul se vinde mobilat si utilat, numai bun de locuit sau inchiriat, **73.000 €;** ☎0761.641.135 Bratu_dani@yahoo.com

873. **Iancului,** Pantelimon, Cimitirul Armenesc, dec., et. 1/10, 54 mp, 1984, Baicului, stradal, confort 1,orientare mixta (est si sud), apartament spatios,cu bucatarie mare, se vinde mobilat si echipat complet, dispune de ac, g, f, p, t, um, balcon inchis. Toate actele, liber **59.800 €;** ☎0720.425.031/ 0760.521.671

874. **Iancului,** Pantelimon, Ferdinand, Obor, semidec., et. 4/10, 54 mp, 1983, etaj 4/10, bloc reabilitat, vedere pe spate-liniste, bloc 1983, orientare sud, spatios, 54 mp, p, g, f, t, 10 min de metrou Iancului sau Piata Obor, in apropiere de Magura Vulturului sau Ritmului **66.500 €;** ☎0722.323.657 office@heramba.ro

875. **Iancului,** spate ProTV, semidec., et. 2/3, 60 mp, 1938, apt este renovat in totalitate, inclusiv anvelopat; 44 mp utili plus 16 mp boxe in proprietate, boxa renovata. Cladirea nu este incadrata in nici o clasa de risc seismic sau urgenta. Fara agentii. **77.000 €;** ☎0744.669.282

876. **Ilfov,** Buftea, Lidl, 52 mp, 1972, ap. 2 camere, ct, fara imbunatatiri, **30.000 €;** ☎0721.372.512/ 0769.668.915/ 0772.052.114

877. **Ilfov,** Magurele-Varteju, langa Bucuresti dec., et. 1/3, 53 mp, 2014, doriti aer curat si liniste unde ve-ti locui? Ap cu parcare inclusa, mobilat si utilat intr-un cadru ambiental placut. New Residence Varteju cu multiple cai de acces spre Bucuresti. Veniti doar cu hainele, **47.950 €;** ☎0760.654.542 george.concept@yahoo.com

878. **Imobil,** 2 camere dec. bloc reabilitat dec., et. parter, 37 mp, 1978, **46.900 €;** ☎0729.074.876 florin@norisk.ro

879. **Imobil,** accept prima casa, direct proprietar dec., et. 1/4, 65 mp, 2017, fara agentii. Proprietar, apartament 2 camere, dec., vedere rasarit, bloc nou, finisaje de lux, totul nou, centrala termica de apartament, calorifere, loc de parcare, parc langa bloc, gradinita si scoala peste drum, **51.000 €;** ☎0774.075.901/ 0728.406.982

880. **Ion** Mihalache semidec., et. 5/7, 48 mp, 1968, Apartament 2 camere etaj 5/7, semidec.. Bloc stradal Ion Mihalache dar apartamentul are vedere integrala spate catre Bulevardul expozitiei. Se accepta si credit prima casa sau ipotecar. **58.000 €;** ☎0752.116.368 gadspor@gmail.com

881. **Ion** Mihalache Bd. - etaj 3 - Hotel Samaa semidec., et. 3/7, 52 mp, 1964, va propun un apartament cu 2 camere pe Bd. Ion Mihalache, intr-un bloc retras fata de strada principala, cu acces in 5 minute la metrou; ☎0722.732.975 axadomenii@yahoo.com

882. **Ion** Mihalache, Ciuperca, la cheie semidec., et. 6/7, 54 mp, 1962, 6/7, semidec, renovat si amenajat modern, mobilat si utilat stil, bucatarie pe comanda Mobexpert si Franke, dormitor pe comanda, ac, rulouri, bloc reabilitat si contorizat. Toate actele **75.000 €;** ☎0721.854.257/ 0765.487.485 cristian.imob@hotmail.com

883. **Ion** Mihalache, metrou 1 Mai, et. 5/7, vand apartament in bloc reabilitat termic, etaj 5/7, cu aerisire la baie, apropiere metrou, toate actele pentru vanzare in regula, urgent **64.500 €;** ☎0723.161.633/ 0767.789.578 fantdr00@gmail.com

884. **Ion** Mihalache, renovat recent, metrou 1 Mai semidec., et. 6/7, 44 mp, 1967, renovat, bloc fara risc seismic, anvelopat 2014, su 44 mp+ balcon 4.5 mp. Luminos, linistit, vedere pe spate. Semimobilat, semidotat, usi interior noi, liber. Se accepta credit (nu Prima Casa) **59.000 €;** ☎0726.103.446/ 0722.314.025 anasta_75@yahoo.com

885. **Ion** Mihalache, Turda, semidec., et. parter/6, 63 mp, 2018, 2 camere, parter din 6, Su 63 mp, terasa proprie de 17 mp, Sc 95 mp. Se preda cu finisaje de calitate superioara, centrala proprie. Finalizare octombrie 2018, pret 108.000 Euro + TVA **108.000 €;** ☎0736.935.106/ 021.321.21.81

886. **Iuliu** Maniu - Militari - metrou Pacii, dec., et. parter/9, 50 mp, 2018, va propun pentru cumparare un apartament finisat modern, langa metrou cu suprafata utila de 50 mp. Apartamentul este situat intr-un bloc nou, chiar langa statia de metrou Pacii, comision 0%, **57.500 €;** ☎0742.400.300

887. **Iuliu** Maniu, 2 minute metrou, stradal, dec., et. 2/11, 2019, bloc nou situat la 200 de metri de statia de metrou Pacii ofera spre vanzare apartament cu 2 camere, **70.000 €;** ☎0757.578.682 razvan@rotarpark.ro

888. **Iuliu** Maniu, Militari, 1 minut metrou Pacii, dec., et. 1/11, 51 mp, 2018, 1 minut de statia metrou Pacii, ap. cu 2 camere in bloc nou, 51 mp utili, centrala proprie, baie complet utilata, finisaje la alegere, contorizare individuala, exclus agentii, comision 0%, **63.500 €;** ☎0757.578.680 adrian@rotarpark.ro

889. **Iuliu** Maniu, Militari, 1 minut metrou Pacii, dec., et. 4/11, 51 mp, 2018, la doar 1 minute de statia de metrou Pacii, 2 camere in bloc nou, 51 mpu, centrala proprie, baie complet utilitata, finisaje la alegere, contorizare individuala, solutii tehnice moderne, exclus agentii, **63.500 €;** ☎0757.578.680 adrian@rotarpark.ro

890. **Iuliu** Maniu, Militari, metrou, Pacii dec., et. 1/11, 57 mp, 2019, bloc nou situat la 200 de metri de statia de metrou Pacii, ofera spre vanzare apartament cu 2 camere 57 mpu, complet dec., etaj 1/11, complet dec., **73.000 €;** ☎0757.578.682 razvan@rotarpark.ro

891. **Iuliu** Maniu, Pacii, finalizare noiembrie 2018, apartament 2 cam dec. dec., et. 1/6, 57 mp, **65.000 €;** ☎0722.382.832 contact@erikachica.ro

892. **Jandarmeriei** Baneasa dec., et. 3/5, 80 mp, 2018, Atlas Park, apartament 2 camere cu suprafata utila totala de 80.10 mp situat la etajul 3/5. **138.000 €;** ☎0728.681.819 andreicatalinpalade@yahoo.com

893. **Jilava,** dec., et. 3/4, 52 mp, 2008, an constructie 2008, apartament la doar 10 km de unirii bloc cu lift toate utilitatile, dec. cartier residential, liber **40.990 €;** ☎0723.049.152 any_nistor@uahoo.com

894. **Jumbo** Berceni, sector 4 Bucuresti dec., et. 2/5, 50 mp, 2018, 2 camere, ieftin, bloc nou, centrala proprie. **53.000 €;** ☎0721.165.251/ 0722.338.342 anca@sudrezidential.ro

895. **Kiseleff,** Radu Boiangiu dec., et. 11/11, 66 mp, 1977, Apartament Kiseleff - Clucerului Parc Radu Boiangiu **110.000 €;** ☎0728.052.129 Capraru.marian22@yahoo.com

896. **Kisseleff** dec., et. demisol/2, 50 mp, 1948, apartament in vila stradal, demisol inalt la 100 metri de Arcul de Triumf, constructie super solida, langa sediul PNL **88.000 €;** ☎0773.886.826 nistor_house@yahoo.com

897. **Kogalniceanu** dec., et. 4/5, 56 mp, 1959, Tentant ofera: apartamentul de vinzare este intr-un bloc mai deosebit, cu curte proprie si garaje. A fost construit in 1959 si nu este pe nicio lista de risc seismic. Necesita renovare completa; **86.000 €;** ☎0728.330.207 laurentiu.brezeanu@yahoo.com

898. **Kogalniceanu,** dec., et. 3/6, 83 mp, bd. Kogalniceanu, etaj 3/P+6, dec., Suprafata utila 74 mp, parchet lemn, gresie, faianta, centrala termica ap., camera de serviciu de 4,42 mp, boxa subsol 4,8mp, loc de parcare in curtea imobilului **89.000 €;** ☎0723.224.223/ 0749.239.555

899. **Kogalniceanu,** Fac. de Drept, ap. 2 cam, 80 mp, dec., et. 3/5, 83 mp, 1939, Bld. Kogalnicenu, Fac. de Drept, va oferim la vanzare la et. 4/5 un ap. 2 cam., cf. 1 in S 80 mp, dec, situat intr-un bloc interbelic din 1939, fara risc seismic si avand centrala termica si loc de parcare. **89.500 €;** ☎0733.657.211 danyion67@yahoo.com

900. **Lacul** Morii, Militari, dec., et. 3/11, 48 mp, 2019, Vedere superba spre Lacul Morii. Constructie solida. Finisaje de calitate superioara (Delta Studio, Roca, Pinum, Immergas). Finalizare 2019, Direct Dezvoltator, Comision 0. **47.900 €;** ☎0722.396.904 andrei.novuminvest@gmail.com

901. **Lacul** Morii, Novum, Militari, dec., et. 3/11, 63 mp, 2019, vedere superba spre Lacul Morii. Constructie solida. Finisaje de calitate superioara (Delta Studio, Roca, Pinum, Immergas). Finalizare 2019, Direct Dezvoltator, Comision 0, **69.900 €;** ☎0722.396.904 andrei.novuminvest@gmail.com

902. **Lacul** Tei, semidec., et. 5/10, 40 mp, 1974, apartament 2 camere, semidec., gresie, faianta, parchet, usa metalica, apartament renovat recent, reabilitat termic de catre primarie, geamuri termopan, risc seismic U2. An constructie 1974. **43.900 €;** ☎0764.442.210 madalina.avramescu2017@gmail.com

903. **Lacul** Tei, semidec., et. 5/9, 54 mp, 1966, urgent, apartament de vanzare cu 2 camere in Parcul Circului. **75.000 €;** ☎+40752622242/ +37369791919 rodica.pascal@gmail.com

904. **Lacul** Tei, Teiul Doamnei, apartament 2 camere dec., et. 10/10, 55 mp, **52.000 €;** ☎0730.928.310 trimbitasu@gmail.com

905. **Lacul** Tei, Teiul Doamnei, Colentina, semi-stradal, semidec., et. 5/10, 40 mp, 1976, metrou Obor 12 min., langa Facultatea de Constructii, langa parcul Tei, bloc reabilitat termic, renovat integral, mobilat modern, utilat, instalatii-usi noi, cadastru, intabulare, accept credit ipotecar, **44.900 €;** ☎021.688.08.67/ 0722.614.867

906. **Lacul** Tei, Teiul Doamnei, stradal langa Posta semidec., et. 1/8, 55 mp, 1984, aproape parc Tei, Facultatea de Constructii, 15 min metrou Obor, etaj 1/8, cf, 1 semi, 55 mp, bloc 1984 reabilitat termic, pe mijloc, orientare sud-vest, imb, g, f, p, termopan, um, se accepta credit. **69.000 €;** ☎021.380.28.14/ 0737.435.628

907. **Lacul** Tei, Teiul Doamnei, stradal vav Posta dec., et. 7/10, 40 mp, 1976, 15 minute metrou Obor, 3 minute Parc Tei, Facultatea de Constructii, cf. 2, bloc vedere deschisa, pe mijloc orientare S, curat, um, ac, centrala termica, ideal locuit/ investitie, **45.900 €;** ☎021.380.28.14/ 0737.435.628

908. **Lacul** Teiul,Maica Domnului,aproape Parcul Circului dec., et. 3/10, 40 mp, 1976, 15 min metrou Stefan cel Mare, Facultatea de Constructii, Parcul Tei, cf, 2, dec, 40 mp, bloc 1976 reabilitat termic, pe mijloc, orientare vest, imb, g, f, p, t, um, ac, se accepta credit, cadastru, intabulare, **48.000 €;** ☎021.380.28.14/ 0737.435.628

909. **Leordeni,** dec., et. 1/1, 2018, mutare rapida! Apartament cu 2 camere+terasa, disponibil intr-un ansamblu format din 14 vile, finisaje deosebite, utilitati, contorizare separata. Se accepta plata prin credit. Fara comision; **60.000 €;** ☎0733.374.103 georgeta@sudrezidential.ro

910. **Leordeni,** semidec., et. 3/3, 2007, stradal, cladire noua, toate actele in regula, cel mai bun pret, (proprietarii pleaca din tara) ocazie. **17.990 €;** ☎0753.075.109

911. **Livezilor,** sector 5, semidec., et. 1/4, vand apartament 2 camere, bloc 4 nivele, zugravit recent, gresie, faianta, termopan, parchet, usa metalica, aer conditionat. **28.900 €;** ☎0762.218.869

912. **Liviu** Rebreanu, Mall Park Lake, parc IOR, semidec., et. 3/10, 51 mp, 1968, Dristor metrou 5-7 minute, renovat, toate imbunatatirile, gresie, faianta, parchet, termopane, usa metalica, tapet, jacuzzi, instalatiile electrice si sanitare noi. **66.000 €;** ☎0732.135.467 ramax2016@yahoo.com

913. **Luica** - stradal, Prima Casa, apartament spatios, dec., et. 1/5, 57 mp, 2018, apartamentul disponibil pe etajul 1, zona Luica, stradal, acces rapid RATB, bloc nou, achizitie Prima Casa, Direct dezvoltator, Comision 0; **60.300 €;** ☎0799.929.025 aura.c@star-construct.ro

914. **Luica,** apartament 2 camere, renovat septembrie 2018 semidec., et. 6/10, 36 mp, 1972, **41.500 €;** ☎0737.613.004 george.dimitriu@galaxyimob.ro

915. **Luica,** finalizat, 2 cam, 61 mp utili, stradal dec., et. 2/4, 61 mp, 2018, bloc nou, mutare rapida, apartament dec., amplasament excelent. Statie Ratb in fata blocului, piata (2 min), scoli, spitale s.a. Centrala termica, gresie, parchet, faianta, baie utilata, usa metalica. **66.800 €;** ☎0736.380.183/ 0725.521.997

916. **Luica,** stradal, 2 camere, finalizat, dec., et. 2/4, 60 mp, 2018, apartament doua camere, dec., suprafata utila 60 mp, etaj 2/4, stradal Luica, se preda finisat la cheie, contorizare individuala la toate utilitatile, statie Ratb, centre comerciale, piata, scoli. **66.825 €;** ☎0764.665.766/ 0725.597.221 simona.b@star-construct.ro

917. **Lujerului** Plaza Residence, vanzare 2 camere dec., et. parter/11, 50 mp, 2018, **65.500 €;** ☎0758.115.407 denisa.caracuda@galaxyimob.ro

918. **Lujerului,** Militari dec., et. 2/10, 39 mp, 1976, Proprietar, vand ap. 2 camere, cf II, dec, s. 39 mp, et 2/10, balcon 3,54 mp, situat A®n zona Lujerului-Militari. Apartamentul este in stare foarte buna, avand g, f, p, t, ac, **52.000 €;** ☎0723.638.603 adi01972@gmail.com

919. **Lujerului,** Virtutii, vanzare 2 cam cu centrala proprie dec., et. 3/4, 62 mp, 1988, **71.000 €;** ☎0758.115.407 denisa.caracuda@galaxyimob.ro

920. **Lujerului.** dec., et. 4/10, 38 mp, vanzare apartament 2 camere la 3 minute de metrou, renovat, mobilat si utilat complet. Dotari: centrala termica, geamuri termopan, parchet, gresie, faianta, ac, gaz tras individual, usi noi, mobilier **59.000 €;** ☎0755.165.244 cristea.ralucageorgiana@yahoo.ro

921. **Lunca** Jaristei, bloc nou, dec., et. 1/2, 52 mp, 2018, Ozana, finalizare noiembrie, bloc nou, dec., etaj intermediar, finalizare noiembrie. Se preda la cheie, bransat la toate utilitatile, contorizat individual, bransat la toate utilitatile, 950 euro/mp **48.792 €;** ☎0736.380.182/ 0725.597.221

922. **Magheru,** 46 mp, 1962, et. 3, vedere stradala, amenajat modern, **72.000 €;** ☎0722.743.210

923. **Magheru,** metrou Universitate, dec., et. 8/8, 48 mp, 1961, Nicolae Balcescu, etajul 8 intr-un bloc construit in 1961 (fara risc seismic), cu o suprafata de 48 mp.,dec., confort 1, bloc izolat termic exterior, metrou la 3 minute de mers pe jos. **74.000 €;** ☎0745.502.099 adipiciu@gmail.com

924. **Magurele** centru, dec., et. 3/4, 50 mp, 2018, direct dezvoltator vindem apartamente 2 si 3 camere, bloc nou, finalizat, toate actele pt vanzare, calitate superioara, Magurele centru, str. Marasesti nr. 14, toate utilitatile (inclusiv canalizare). **40.500 €;** ☎0724.066.844 vivianapav@yahoo.com

925. **Maior** Coravu, Vatra Luminoasa parc, dec., et. 9/10, 55 mp, 1977, Maior Coravu etaj 9/10 dec., acte ok. Este situat chiar vis a vis de Parcul National, avand o pozitie excelenta. Este liber. Bloc linistit, scara curata. Distanta pana la metrou 5 minute, **73.000 €;** ☎0770.805.447 agentie2@mauwis.ro

926. **Maior** Coravu, Vatra Luminoasa, parc, dec., et. 9/10, 57 mp, 1977, dec., etajul 9/10, curat, contorizat, liber, acte la zi, zona linistita, scara curata, 5 minute metrou, apropiere scoala, gradinita, licee, Parcul National, Muncii, lancului. **72.000 €;** ☎0768.198.229

927. **Margeanului** dec., confort 1, gresie, faianta, parchet, usi termopan, usa metalica, toate utilitatile la cheie, **55.000 €;** ☎0768.814.419

928. **Margeanului** Profi dec., et. 1/8, 64 mp, 1987, Str Dobrun, dec., 64 mp, doua balcoane, bloc curat, necesita renovare totala, liber, se accepta credit ipotecar. **57.000 €;** ☎0722.465.875

929. **Margeanului,** Buzoieni, 2 camere, cf 1, gresie, f, parchet, t, usa metalica, balcon, centrala, gaze, 10 minute Unirii. **52.000 €;** ☎0766.862.569

930. **Matei** Basarab, str. Labirint, Nerva Traian dec., et. parter/2, 60 mp, 1940, sector 3 va oferim la vanz un ap 2 cam. situat la un parter-inalt in vila reabilitata termic si avand 2 gr. sanitare si 3 boxe- stradal, **76.500 €;** ☎0733.657.211 danyion67@yahoo.com

931. **Matei** Basarabm-Delea Veche dec., et. 2/7, 62 mp, 1992, 2 camere dec.e, vedere fata, mobilat si utilat, bloc monolit **97.500 €;** ☎0747.777.767/ 021.323.00.10 office@centralimobiliare.ro

932. **Mega** Mall semidec., et. 7/10, 56 mp, 1975, apartament complet mobilat si utilat situat in vecinatatea Mega Mall si Arena Nationala **69.500 €;** ☎0720.070.313 danpresneanu@yahoo.com

933. **Mega** Mall - Bd.Chisinau dec., et. 10/10, 56 mp, 1980, 2 cam., conf.1 parcare, mobilat, accept credit, **58.900 €;** ☎0751.210.955 doina.truica@gmail.com

934. **Metalugiei,** Monaco Towers, metrou Dimitrie Leonida dec., et. 2/5, 49 mp, 2018, apartament 2 camere Berceni, Metalurgiei, acces rapid metrou Leonidă/Aparatori. **48.000 €;** ☎0723.142.418/ 0730.343.698

935. **Metalurgiei** dec., et. 2/5, 49 mp, 2018, Direct Dezvoltator vand apartament 2 camere, dec., situat intr-un imobil cu un regim de inaltime P+5, amplasat la aproximativ 10 minute fata de statia de Metrou Aparatorii Patriei. **48.000 €;** ☎0720.546.777/ 0732.585.966 stefan.nastase@sudrezidential.ro

936. **Metalurgiei** ,Ap 2 camere + curte proprie 47 mp) semidec., et. parter/3, 39 mp, 2019, apartament 2 camere studio, 39.75 mp utili + curte proprie ingradita 47.12 mp, parter din 3 etaje, termopane, centrala termica+calorifere noi, g, f, parchet, accept orice tip de plata, credit/cash **47.900 €;** ☎0726.801.801/ 0770.909.706 vlad@sudrezidential.ro

937. **Metalurgiei** - Postalionului, dec., et. 2/3, 63 mp, 2018, Postalionului Residence va ofere un apartament de 2 camere cu doua balcoan suprafata utila 63 mp, situat la etaj 2 sau 3, finisaje de calitate, se vinde la cheie, pereti caramida porotherm, **54.300 €;** ☎0724.724.128 imobiliare3s@yahoo.com

938. **Metalurgiei** bulevardul, stradal, dec., et. 1/5, 50 mp, 2018, bulevardul Metalurgiei stradal, apartament 2 camere 50 mp utili, et. 1/5, bloc nou, lift finisaje la alegere, contorizari separate, avans 5%, accept credit, comision 0, acces rapid la Ratb. **53.000 €;** ☎0724.112.489/ 0720.544.781 stefan@sudrezidential.ro

939. **Metalurgiei** Metro dec., et. 2/5, 51 mp, 2018, apartament 2 camere dec. acces rapid statie RATB **53.000 €;** ☎0767.710.529 marius@sudrezidential.ro

940. **Metalurgiei** Park dec., et. 2/5, 50 mp, 2018, apartament spatios 2 camere Metalurgiei Park. **53.000 €;** ☎0730.855.555 simona.nistor@sudrezidential.ro

941. **Metalurgiei** Park, apartament doua camere dec., et. 1/7, 60 mp, 2018, va propunem spre achizitie un apartament foarte spatios si atent compartimentat situat intr-un ansamblu nou, in cel mai mare parc rezidential din Romania si anume Metalurgiei Park. **59.800 €;** ☎0734.826.639 tiberius@sudrezidential.ro

942. **Metalurgiei,** dec., et. 2/8, 66 mp, 2018, apartament 2 camere situat in Kristal Metalurgiei Park, total dec., 66 mp utili, finisat complet, contorizat individual, se vinde prin orice tip de credit bancar. Discount la plata cash **58.000 €;** ☎0725.412.246

943. **Metalurgiei,** et. 6/10, 2018, apartament 2 camere, 55 mp, nou, finisaje la alegere. Direct dezvoltator, comision 0. **55.000 €;** ☎0725.985.760/ 0726.943.143 cristina.matei@metropolitanresidence.ro

944. **Metalurgiei,** dec., et. 6/10, 59 mp, 2018, direct dezvoltator vinde apartamente complet finiste, comision 0, 5 min metrou. **59.000 €;** ☎0725.985.760/ 0726.943.143 cristina.matei@metropolitanresidence.ro

945. **Metalurgiei,** et. 2/10, 50 mp, 2018, va asteptam la vizionare. Apartament 2 camere, 51 mp, finisat la alegere, comsion 0, direct dezvoltator. **51.500 €;** ☎0725.985.760/ 0726.943.143 cristina.matei@metropolitanresidence.ro

946. **Metalurgiei,** apartament 2 camere finalizat dec., et. 2/3, 56 mp, 2018, 2 camere finalizat Metalurgiei la 3 minute de RATB - mutare imediata, comision 0, **55.000 €;** ☎0722.652.640 diana.berinde@premierimobiliare.ro

947. **Metalurgiei,** Berceni, Jambo, metro, semidec., et. 2/5, 46 mp, 2018, apartament 2 camere, sector 4, finisaje la alegere, contorizare individuala, centrala proprie de 24 kw in condensare, Tva de 5% inclus in pret. Avansul este de 5%, se accepta orice fel de credit. **44.750 €;** ☎0733.182.994/ 0799.877.999 laurentiu@sudrezidential.ro

948. **Metalurgiei,** Berceni, Mall Grand Arena, Auchan, dec., et. 2/10, 55 mp, 2018, apartament 2 camere tip studio - garsoniera dubla, dec., spatios, balcon generos, situat la 5 minute de statia de metrou Dimitrie Leonida. Proiectul este unul de lux cu finisaje premium **51.500 €;** ☎0736.362.117 daniela.dinu@metropolitanresidence.ro

949. **Metalurgiei,** rond Metro, Auchan, Jumbo semidec., et. parter/5, 45 mp, 2018, apartament 2 camere, constructie 2018, finisat complet, bransat la toate utilitatile individual, 45 mp utili, acces rapid mijloace de transport in comun, TVA 5% inclus **44.500 €;** ☎0731.308.398 george@sudrezidential.ro

950. **Metalurgiei,** Sun Park Berceni, dec., et. 2/3, 54 mp, 2018, apartament doua camere dec., etaj intermediar, bloc nou, direct dezvoltator, fara comision, se accepta credit, suprafata generoasa, finisaje la alegere. **45.000 €;** ☎0724.243.839/ 0725.412.246 misu@sudrezidential.ro

951. **Metro** Militari Orhideelor dec., et. 1/4, 48 mp, 2018, Bloc mixt nou, P=3=M, cu termen de finalizare la inceputul anului 2019. Zona linistita si aerisita la 2 min de RATB 178 si 138.Apartamentele sunt total dec.e.Se vand la cheie cu finisaje alese. **42.000 €;** ☎0748.221.317/ 0729.104.645 artcityconstruct@gmail.com

952. **Metro** Militari Orhideelor dec., et. 2/4, 51 mp, 2018, Bloc nou, mixt, P=3=M. termen de finalizare inceputul anului 2019, foarte aproape de RATB 178 si 138.Apartamentele sunt total dec.e.Se vand la cheie cu finisaje la alegere. **44.000 €;** ☎0748.221.317/ 0729.104.645 artcityconstruct@gmail.com

953. **Metro** Militari, Apeductului semidec., et. 1, 51 mp, 2018, 2 camere, 51 mp utili, semidec., disponibil la etaj 1, 2 si 3, in bloc nou, stradal la 2 min de Ratb 178 si 138. Se vinde la cheie cu loc de parcare inclus care se vinde cu contract de vanzare, **43.900 €;** ☎0748.221.317/ 0729.104.645 artcityconstruct@gmail.com

954. **Metro** Militari, Auchan, dec., et. 2, 52 mp, 2018, apartament 2 camere, bucatarie inchisa, Militari, Metro **44.000 €;** ☎0723.271.439 myhaela_popescu@yahoo.com

955. **Metro** Militari, Auchan, dec., et. 1, 40 mp, 2019, apartament 2 camere, bucatarie inchisa, Militari, Metro. **35.000 €;** ☎0723.271.439 myhaela_popescu@yahoo.com

956. **Metro** Militari, Auchan, dec., et. 2, 52 mp, 2018, direct dezvoltator, apartament 2 camere, 52 mp utili, bucatarie inchisa, bloc p+5, cu lift, finisaje la alegere, canalizare, gaze, curent electric, Ratb 178 si 138 la 100 m, comision 0, **44.000 €;** ☎0761.440.400 myhaela_popescu@yahoo.com

957. **Metro** Militari, Auchan, dec., et. 1, 52 mp, 2018, direct dezvoltator, apartament 2 camere, 52 mp utili, dec., bucatarie inchisa, bloc P+5, cu lift, finisaje la alegere, canalizare, gaze, curent electric, statie Ratb 178 si 138 la 150 ml. **44.000 €;** ☎0723.271.439 myhaela_popescu@yahoo.com

958. **Metro** Militari, Auchan, dec., et. 5, 53 mp, 2018, direct dezvoltator, apartament 2 camere, 53 mp utili, bucatarie inchisa, finisaje la alegere, canalizare, gaze, curent electric, bloc p+5, cu lift, statie Ratb 178 si 138 la 150 m. Comision 0, **43.000 €;** ☎0761.440.400 myhaela_popescu@yahoo.com

959. **Metro** Militari, Auchan, dec., et. 2, 52 mp, 2018, direct dezvoltator, apartament 2 camere, dec., bucatarie inchisa, bloc p+5+pod, cu lift, finisaje la alegere, canalizare, gaze, curent electric, ratb 178 si 138 la 150 ml, comision 0, **44.000 €;** ☎0761.440.400 myhaela_popescu@yahoo.com

960. **Metro** Militari, Auchan, dec., et. parter, 35 mp

Imobiliare vânzări 2 CAMERE

1020. **Metrou** Nicolae Teclu, apt 2 cam, balcon, semidec., et. 1/11, 48 mp, 2018, 48 mp etj 1/11. Metrou Nicolae Teclu, Prima Casa, apt 2 cam, 48 mp, etj 1/11, 2018, bloc nou, centrala termica, calorifere instalatii electrice si sanitare noi, racordat la utilitati. Pret 49 900 euro fara TVA, **49.900 €;** ☎0721.389.312

1021. **Metrou** Nicolae Teclu, Prima Casa ap. 2 cam semidec., et. 7/11, 48 mp, 2018, 48 mp, Prima Casa ap. 2 cam 48 mp cu balcon 2018 la 700 m metrou Nicolae Teclu, instalatii electrice noi parchet, gresie, faianta, obiecte sanitare noi, finisaje de calitate. Pret 48500 e tva inclus; **48.500 €;** ☎0721.389.312

1022. **Metrou** Nicolae Teclu, prima casa, ap 2 cam, 48 mp semidec., et. 1/11, 48 mp, 2018, Prima casa apt 2 cam 48 mp balcon 10 min metrou Nicolae Teclu centrala termica gresie, faianta, parchet obiecte sanitare usi de interior usa metalica intrare racordat la utilitati. Pret 49 900 euro, **49.900 €;** ☎0721.389.312

1023. **Metrou** Pacii 2 camere 200 m, finalizat, dec., et. 9/11, 53 mp, 2018, bloc nou, finalizat, situat la 200 de metri de statia de metrou Pacii ofera spre vanzare apartament cu 2 camere 53 mpu, etaj 9 din 11, complet dec.-pret 66.000 euro, **66.000 €;** ☎0757.578.682 razvan@rotarpark.ro

1024. **Metrou** Pacii, Iuliu Maniu, dec., et. 2/11, 55 mp, 2019, 2 camere dec. 55 mp, etaj 2/11, complet finisat la alegere, centrala termica de apartament, contorizari individuale, pret 71.500 euro - TVA inclus **71.500 €;** ☎0757.578.682 razvan@rotarpark.ro

1025. **Metrou** Pacii, Iuliu Maniu, dec., et. 2/11, 60 mp, 2019, bloc nou situat la 200 de metri de statia de metrou Pacii ofera spre vanzare apartament cu 2 camere 60 mpu, etaj 2 din 11,c omplet dec.-pret 76.500 euro. Comison la achizaitie 0, **76.500 €;** ☎0757.578.682 razvan@rotarpark.ro

1026. **Metrou** Pacii-Iuliu Maniu, dec., et. 2/11, 60 mp, 2019, bloc nou situat la 200 de metri de statia de metrou Pacii ofera spre vanzare apartament cu 2 camere, **76.500 €;** ☎0757.578.682 razvan@rotarpark.ro

1027. **Metrou** Piata Sudului, bloc nou semidec., et. 1/8, 2018, Direct dezvoltator. Comision 0. Apartament de 2 camere la metrou Piata Sudului, bloc in constructie, etajul 1, 57 mp, se vinde complet finisat: g, f, p, termopane, centrala termica, usi interior/ exterior. Comision 0, **64.760 €;** ☎0735.219.876 vlad.m@star-construct.ro

1028. **Mihai** Bravu dec., et. 4/10, 73 mp, 2017, apartament 2 camere lux (disponibilitate variata) situat vis-a-vis de statia Mihai Bravu, ansamblu rezidential nou, cu finalizare in martie 2018, comision 0%, direct dezvoltator **96.000 €;** ☎0725.985.760 cristina.matei@metropolitanresidence.ro

1029. **Mihai** Bravu et. 1/9, 74 mp, 2018, Un ansamblu de locuinte de top, Mihai Bravu 2 camere (vizavi de statia de metrou), constructie noua, **104.000 €;** ☎0732.457.065/ 0722.297.332 gabriela@metropolitanresidence.ro

1030. **Mihai** Bravu et. parter/10, 53 mp, Vatra Luminoasa, cf. 1 parter cu balcon in termopan, 53 mp, curat locuibil, g ,f, p, t, um, scara si bloc civilizat, metrou lancului apropape, scoala, gradinita cadastru intabulare, pret bun, negociabil **52.000 €;** ☎0761.749.316/ 0722.824.757

1031. **Mihai** Bravu 239, Teleajen, Ploiesti dec., et. 2/4, 45 mp, 1980, 2 camere Mihai Bravu Ploiesti in rate, la pret de garsoniera, Bloc nou reabilitat. **23.900 €;** ☎0728.800.200 info@house4you.ro

1032. **Mihai** Bravu metrou, dec., et. 2/5, 70 mp, 2015, 2 camere dec., 70 mp, et. 2/5, bloc din 2015. La 3 min. de mers de metrou Mihai Bravu. **85.000 €;** ☎0770.437.577 agentie1@mauwis.ro

1033. **Mihai** Bravu sector 3, dec., et. 7/8, 1986, 2 camere Mihai Bravu, Dristor, Mc Donalds. **71.000 €;** ☎0724.744.755 mihaela.smartrezidential@gmail.com

1034. **Mihai** Bravu, dec., et. 3/9, 70 mp, 2017, apartament de 2 camere lux, incalzire in pardoseala, fatada ventilata, constructie cadre beton+fatada ventilata, finisaje incluse, comision 0, **89.900 €;** ☎0726.943.143 cristina.matei@metropolitanresidence.ro

1035. **Mihai** Bravu, semidec., et. 1/10, 54 mp, 1978, Dristor, langa Rompetrol, cf. 1, vedere spate, 3 min. metrou, intrare stradala, pozitie deosebita **74.000 €;** ☎021.253.01.13/ 0745.087.966 office_treibrazi@yahoo.com

1036. **Mihai** Bravu, 2 minute de metrou Mihai Bravu, dec., et. 3/9, 55 mp, 2018, direct dezvoltator, comision 0%, 2 camere, 55 mp utili, terasa 5,38 mp, 79.800 Euro + tva, finisaje premium incluse in pret, locuri de parcare optional. Contact: **79.800 €;** ☎0786.700.901/ 0786.700.902 vanzari@globalcityresidence.ro

1037. **Mihai** Bravu, 200 m de metrou Mihai Bravu, dec., et. 5/9, 55 mp, 2018, 2 camere, direct dezvoltator, 79.800 + tva 5%, locuri de parcare subterane si supraterane, spatii comerciale la parter si mezanin. Ansamblu rezidential nou. Contact: **79.800 €;** ☎0786.700.901/ 0786.700.902 vanzari@globalcityresidence.ro

1038. **Mihai** Bravu, 200 m metrou Mihai Bravu, dec., 55 mp, 2018, direct dezvoltator, comision 0, finisaje premium la alegere, apartamente 2 camere, locuri de parcare optional, 200 m de metrou, 79.800 euro + TVA. Contact tel. **79.800 €;** ☎0786.700.901/ 0786.700.902 vanzari@globalcityresidence.ro

1039. **Mihai** Bravu, Dimitrov, Ferdinand, semidec., 52 mp, cf 1, semidec., etaj 4, gresie, faiant, parchet, termopan, usa metalica, bloc reabilitat, toate actele, acc credit, vecinatati Obor, Pantelimon, Iancului, Colentina, Vatra Lumnoasa, Mall Veranda, **49.000 €;** ☎0787.602.251

1040. **Mihai** Bravu, Foisorului semidec., et. 2/3, 50 mp, 1968, Va oferim spre vanzare 2 camere cf. 1 semidec, liber, etaj 2/3. Apartamentul are gresie, faianta, parchet, termopan, centrală, AC. Apartamentul se afla la 5 minute pana la metrou. **58.000 €;** ☎0761.086.217/ 0733.154.800 baraceanu.daniela@yahoo.com

1041. **Mihai** Bravu, Matei Voievod semidec., et. parter/10, 51 mp, 1968, apartament 2 camere, confort 1, semidec., parter din 10, bloc reabilitat termic, termopane, usa metalica, fara imbunatatiri, suprafata 51 mp, scara curata si civilizata, cadastru si intabulare, **54.000 €;** ☎0746.188.866 mar_ancomar@yahoo.com

1042. **Mihai** Bravu, metrou - Global Residence dec., et. 3/9, 55 mp, 2018, Mihai Bravu, 200 m de metrou Mihai Bravu,2 camere, direct dezvoltator, 79.800 + tva 5%, locuri de parcare subterane si supraterane, spatii comerciale la parter si mezanin. Ansamblu rezidential nou, **69.500 €;** ☎0786.700.901 vanzari@globalcityresidence.ro

1043. **Mihai** Bravu, metrou - Global City Residence dec., et. 4/9, 88 mp, 2018, 2 min. metrou Mihai Bravu, direct dezvoltator, comision 0%, 3 camere- 88 mp, finisaje incluse in pret, locuri de parcare optional subteran si suprateran, **126.500 €;** ☎0786.700.901/ 0786.700.902 vanzari@globalcityresidence.ro

1044. **Mihai** Bravu, metrou, dec., et. 3/9, 2018, apartament doua camere dec. apropiere metrou, ansamblu residential finalizat martie 2018. Constructie cadre de beton si caramida porotherm, finisaje la alegere, contorizat. Comision 0% **96.000 €;** ☎0725.985.762 roxana.panculescu@metropolitanresidence.ro

1045. **Mihai** Bravu, metrou, dec., et. 4/9, 2016, apartament doua camere, spatios situat in Ansambul Residential Mihai Bravu, finalizare 2017, finisaje lux, parcare subterana, incalzire prin pardoseala, fatade ventilate, direct dezvoltator, **89.900 €;** ☎0725.985.762 roxana.panculescu@metropolitanresidence.ro

1046. **Mihai** Bravu, metrou, Global City Residence dec., et. 5/9, 2018, direct dezvoltator, 2 camere sos. Mihai Bravu, 79.800 eur + TVA 5%, finisale la alegere incluse in pret, centrala termica proprie, 10% discount la plata integrala **79.800 €;** ☎0786.700.901 vanzari@globalcityresidence.ro

1047. **Mihai** Bravu, metrou, Global City Residence semidec., et. 4/9, 145 mp, metrou Mihai Bravu , proiect nou, 100 mp utili, 145.000 Â +tva, locuri de parcare subterane si supraterane , finisaje la alegerea clientilor incluse in pret. **145.000 €;** ☎0786.700.901/ 0786.700.902 vanzari@globalcityresidence.ro

1048. **Mihai** Bravu, promotie, finalizat, parcare inclusa, dec., et. parter/4, 123 mp, 2017, TVA inclus, promotie, Mihai Bravu, finalizat, mutare imediata, ultimul apartament disponibil, parcare subterana inclusa, TVA inclus, 5 minute de metrou, finisaje premium, reprezentant dezvoltator, fara comision **99.999 €;** ☎0736.380.187/ 0725.597.221 constantin.s@star-construct.ro

1049. **Mihai** Bravu, Tineretului dec., et. 2/9, 61 mp, 2017, Particular vand apartament 2 camere, constructie noua, fatada ventilata, incalzire pardoseala, centrala termica individuala, finisajele la solicitarea clientului, **94.000 €;** ☎0721.805.158/ 0722.297.332 gabriela@metropolitanresidence.ro

1050. **Mihai** Bravu, Tineretului, dec., et. 3/9, 61 mp, 2017, apartamente noi ansamburi rezidentiale Mihai Bravu, pentru mai multe detalii nu ezitati sa ma contactati la numarul de telefon **98.000 €;** ☎0721.805.158/ 0722.297.332/ 0722.297.332 gabriela@metropolitanresidence.ro

1051. **Mihai** Bravu, Tineretului, Dristor, mall Vitan, dec., et. 3/9, 61 mp, 2018, apartament 2 camere Mihai Bravu, dec., spatios, balcon generos, zona comerciala, vis a vis de metrou Mihai Bravu situat la sosea. Complex rezidential de lux cu incalzire prin pardoseala. **90.000 €;** ☎0736.362.117 daniela.dinu@metropolitanresidence.ro

1052. **Mihai** Bravu, vis a vis de metrou Mihai Bravu dec., et. 5/9, 2018, 2 camere, pozitie excelenta, oferta luna septmebrie - 69.500 eur + tva 5%, finisaje la alegere, centrala termica proprie, ansamblu rezidential nou construit pe cadre de beton armat si caramida **69.500 €;** ☎0786.700.901 vanzari@globalcityresidence.ro

1053. **Mihai** Bravu-Iancului, dec., et. 10/10, 70 mp, 1963, apartament superb, intim si cochet, 1 minut (mers) de metrou, apartament special cu o lumina aparte, suprafata mare- 70 mp, rezultat al unui proiect de arhitectura, modificat si personalizat, unicat, **95.000 €;** ☎0743.028.007 office@4rent.com.ro

1054. **Mihail** Kogalniceanu, Constanta. semidec., 1980, Str. Tudor Vladimirescu, apartament 2 camere, zidarie placi prefabricate beton, et: 4, supr: 47.03 mp; **21.000 €;** ☎021.406.91.09

1055. **Militari** semidec., et. 8/9, 51 mp, Lujerului - Piata Veteranilor) - metrou , 8/9, liber, fara imbunatatiri,stradal, usa metalica, aer conditionat, acte, credit, **53.000 €;** ☎0726.385.622/ 0728.873.202 liviu.andrei@falc-imobiliare.ro

1056. **Militari** dec., et. 4/4, 54 mp, 1985, 3 min. de Gorjului metrou, strada Rasaritului, intre 2 statii de metrou (Gorjului, Lujerului) si 2 piete (Gorjului, Veteranilor), zona si bloc impecabile, fara imbunatatiri, liber, acte, doar cash, **47.000 €;** ☎0731.322.851/ 021.434.30.60 bestimobiliaremilitari@gmail.com

1057. **Militari** dec., et. 4/7, 42 mp, 2018, ap. 2 cam., constructie noua, caramida, finalizare 2017, finisaje incluse, baie utilata, centrala termica, bucatarie separata. Taxa de mentenanta 0, parcare, parc, RATB, acceptam credit, **37.800 €;** ☎0722.166.933 vanzari@militari-residence.ro

1058. **Militari** semidec., et. 8/9, 51 mp, Lujerului-Cora, bloc din caramida, stradal, parchet lemn masiv, curat, fara imbunatatiri, zona si bloc ultracivilizate, liber, acte, acc credit, **53.000 €;** ☎0731.322.851/ 021.434.30.60 bestimobiliaremilitari@gmail.com

1059. **Militari** et. 2/4, 48 mp, 2017, Militari residence, Apeductului 51, langa Penny Market, liber, nu s-a locuit in apartament, acceptam credit, toate actele in regula, ocazie, **39.990 €;** ☎0753.075.109

1060. **Militari** dec., et. 2/7, 2017, Residence constructie noua, finalizare 2017, predare la cheie, fara taxa de mentenanta. Ansamblu rezidential cu parcuri, locuri de parcare incluse, magazine, piscine, scoala, gradinita. **50.400 €;** ☎0722.166.933 vanzari@militari-residence.ro

1061. **Militari** dec., et. 2/7, 56 mp, 2017, Residence, in bloc nou, finalizare 2017, finisaje incluse, bransamente, contorizari individuale, baie utilata, CT. Ratb, parcare, magazine, piscine, etc. **50.400 €;** ☎0722.166.933 vanzari@militari-residence.ro

1062. **Militari** dec., et. parter/7, 55 mp, 2017, Residence, in bloc nou, finalizare 2017, finisaje incluse, bransamente, contorizari individuale, baie utilata, CT. Ratb, parcare, magazine, piscine, etc. **48.200 €;** ☎0722.166.933 vanzari@militari-residence.ro

1063. **Militari** 1-2 min. de Piata Gorjului) et. 8/10, 52 mp, apartament confort 1 cu balcon, se vinde mobilat si utilat complet, modern, cu imbunatatiri, liber; **57.000 €;** ☎0722.301.910

1064. **Militari** 1-2 min. de Scoala 310 - Uverturii) et. 6/8, 56 mp, 1985, apartament confort 1 cu balcon, se vinde mobilat complet, neutilat, are centrala proprie cu tevi pe cupru, electrica scimbata, loc de parcare, cu toate imbunatatirile, modern amenajat, negociabil. **61.000 €;** ☎0722.528.996

1065. **Militari** - Iuliu Maniu - etajul 1 dec., et. 1/9, 65 mp, 2018, apartament cu 2 camere, bloc nou 2018, pe Valea Cascadelor, nr. 11D, 65 mp utili, etaj 1/9, bucatarie inchisa, pereti din caramida, finisaje incluse, baie utilata cu obiecte sanitare, comision 0%, **65.000 €;** ☎0742.400.300

1066. **Militari** - Gorjului, dec., et. 1/4, 56 mp, 2018, 8 minute de metrou Gorjului, zona aerisita, ferita de trafic, bloc nou finalizare 2018, dec., se preda la cheie, centrala termica proprie, se accepta credit, reducere la plata cash, comision 0%, **60.000 €;** ☎0732.188.812

1067. **Militari** - Gorjului,valea Lunga-10 minute metrou, dec., et. parter/9, 92 mp, 2018, spatiu comercial la parterul unui bloc de 9 etaje cu 94 de apartamente in bloc, pretabil pentru: banca, farmacie, birou notarial, materiale de constructii, showroom auto, sala de fitness. **140.000 €;** ☎0742.400.300

1068. **Militari** - Lujerului, 2 camere, 2 terase, finisat, dec., et. parter/4, 93 mp, 2018, 2 camere dec.e cu 2 terase mari, bucatarie inchisa de 9mp, dormitor de 18 mp, finisat la cheie, 10 minute de metrou, pereti din caramida, loc de parcare si boxa optional, **89.000 €;** ☎0742.400.300

1069. **Militari** - Pacii, 5 minute metrou, 3 minute RATB dec., et. parter/9, 50 mp, 2018, 2 camere, 50 mp utili, finisat complet, pereti din caramida, finisaje la alegere, langa statia de metrou Pacii - Autogara Militari - Lidl si Kaufland Pacii. Dedeman - Valea Cascadelor. **54.761 €;** ☎0742.400.300

1070. **Militari** - Pacii, 5 minute metrou, 3 minute ratb dec., et. 1/9, 50 mp, 2018, de vanzare garsoniere, apartamente cu 2 si 3 camere, finisate la cheie, cu finisaje alese de cumparator, dotate cu centrala proprie, preturi promotionale de inceput de santier. comision 0%. **55.000 €;** ☎0742.400.300

1071. **Militari** 200 m, metrou 2 camere - finalizat, semidec., et. demisol/11, 58 mp, 2016, imobil nou, 200 m Metrou Pacii, 2 camere 58 mp demisol /11—pret 55.000 euro **55.000 €;** ☎0757.578.682 razvan@rotarpark.ro

1072. **Militari** 3 camere, Apeductului, dec., et. 2/3, 71 mp, 2017, bloc nou situat la 200 m de statia de RATB 178 si 138, D+P+3E stradal cu mutare imediata, apart este spatios si se preda "la cheie" cu finisaje alese de viitorul cumparator. **55.000 €;** ☎0729.481.840/ 0761.028.046 imobeurocasa@gmail.com

1073. **Militari** Auchan, Mc Donalds, Rosu, dec., et. 7/7, 52 mp, 2016, apartament 2 camere, 52 mp utili, dec., finisaje la alegerea dvs., usa metalica, termopan, centrala proprie. Baie utilata. Bloc nou.www.militarirezervelor.ro **46.900 €;** ☎0725.744.950/ 0771.310.310 alice.rezervelor@gmail.com

1074. **Militari** Ballroom, Auchan, Rosu, dec., et. parter/8, 67 mp, 2011, apartament 2 camere, dec., 67 mp, terasa 77 mp, centrala proprie, finisaje moderne, 2 grupuri sanitare, parcare subterana. bai utilate complet, www.militarirezervelor.ro **75.000 €;** ☎0771.310.310/ 0725.744.950 alice.rezervelor@gmail.com

1075. **Militari** Lujerului, dec., et. 5/10, 54 mp, 1974, proprietar vand apartament 2 camere confort 1 dec. (circular), luminos, zona ferita de zgomotul din bulevard, la 2 min de RATB si metrou,Apartamentul are termopan si necesita renovare; **61.000 €;** ☎0774.963.414 dragne_madalina@yahoo.com

1076. **Militari** Metro dec., et. parter/3, 61 mp, 2017, 2 camere, 2 balcoane, dec., parcare, bloc nou, zona residentiala, RATB 178, 138. Povestea unui nou început! Energie noua, armonie si spirit entuziast. Aici incepe noua ta poveste de viata! **47.500 €;** ☎0721.115.770 dragomirdianamaria@gmail.com

1077. **Militari** Metro Auchan, dec., et. 4/parter, 41 mp, 2019, Militari Metro Auchan, direct dezvoltator, ap. 2 camere, dec., bucatarie inchisa, bloc P+5, cu lift, finisaje la alegere, canalizare, gaze, curent electric, Ratb 178 si 138 la 100 ml, comision 0, **32.500 €;** ☎0723.271.439 myhaela_popescu@yahoo.com

1078. **Militari Metro, Militari Residence, langa ballroom dec., et. 1/7, 53 mp, 2018, 2 apartamente, etajele 1 si 5 din 7, 2 balcoane, confort 1, dec., finalizat 2018, bloc nou, mutare imediata, bloc locuit, 47.500 €; ☎0799.999.970**

1079. **Militari** Metro, Praktiker, Rosu dec., et. 5/7, 51 mp, 2017, apartament 2 camere, dec., 51 mp utili, finisaje la alegerea dvs, termopan,prize, intrerupatoare,centrala proprie, baie utilata complet, bloc nou.www.militarirezervelor.ro **47.500 €;** ☎0771.310.310/ 0725.744.950

1080. **Militari** padure dec., et. parter/4, 55 mp, 2018, Militari, Uverturii, padure, bloc nou 2018, ofera dezvoltator, ap 2 camere, confort 1, dec., etaj 1 / 5, pret 39.900 euro, suprafata 55 mp utili, la cheie, centrala proprie, balcon, loc, **39.900 €;** ☎0721.366.816 Oana_adinaneagu@yahoo.com

1081. **Militari** padure dec., et. 1/4, 60 mp, 2018, Militari, Uverturii, padure, bloc nou 2018, ofera dezvoltator, ap 2 camere, confort 1, dec., etaj 1/5, pret 46.900 euro, suprafata 60 mp utili, la cheie, centrala proprie, balcon, **46.900 €;** ☎0721.366.816 Oana_adinaneagu@yahoo.com

1082. **Militari** Residence dec., et. parter/7, 49 mp, 2017, apartament in bloc nou, finalizare 2017, finisaje incluse, bransamente, contorizari individuale, baie utilata, CT. RATB, parcare, magazine, piscine, **41.650 €;** ☎0722.166.933 vanzari@militari-residence.ro

1083. **Militari** Residence dec., et. 1/7, 42 mp, 2017, apartament in bloc nou, finalizare 2017, finisaje incluse, bransamente, contorizari individuale, baie utilata, CT. RATB, parcare, magazine, piscine, **37.800 €;** ☎0722.166.933 vanzari@militari-residence.ro

1084. **Militari** Residence dec., et. 1/7, 42 mp, 2018, Militari, bloc nou, finalizare 2018, finisaje incluse, bransamente, contorizari individuale, baie utilata, CT. Ratb, parcare, magazine, piscina **35.700 €;** ☎0722.166.933 vanzari@militari-residence.ro

1085. **Militari** Residence, dec., et. 1/7, 57 mp, 2017, 2 camere in bloc nou, predare mai 2017, la cheie, fara taxa de mentenanta, acceptam credit. Parcare, toate actele, parcuri, scoala+ gradinita, RATB, **51.300 €;** ☎0722.166.933 vanzari@militari-residence.ro

1086. **Militari** Residence, dec., et. 5/7, 56 mp, 2017, 2 camere, balcon inchis, bloc cu predare 2017, finisate complet cu gresie, faianta, parchet, la alegere, usa metalica, centrala termica, **50.400 €;** ☎0722.166.933/ 0723.103.946 vanzari@militari-residence.ro www.militari-residence.ro

1087. **Militari** Residence, dec., et. 2/7, 54 mp, 2017, 2 camere, balcon inchis, bloc cu predare 2017, finisate complet cu gresie, faianta, parchet, la alegere, usa metalica, centrala termica, **45.900 €;** ☎0722.166.933/ 0723.103.946 vanzari@militari-residence.ro

1088. **Militari** Residence, dec., et. 5/7, 60 mp, 2017, 2 camere, balcon inchis, bloc cu predare august 2017, finisate complet cu gresie, faianta, parchet, la alegere, usa metalica, centrala termica, **54.000 €;** ☎0722.166.933/ 0723.103.946 vanzari@militari-residence.ro www.militari-residence.ro

1089. **Militari** Residence, dec., et. 3/7, 58 mp, 2017, 2 camere, bloc nou finisat complet, toate utilitatile (Apa Nova, Enel, GDF Suez), contorizat complet, termopan tripan Veka, centrala termica, **49.300 €;** ☎0722.166.933/ 0723.013.946 vanzari@militari-residence.ro www.militari-residence.ro

1090. **Militari** Residence, dec., et. 2/6, 58 mp, 2017, 2 camere, bloc nou finisat complet, toate utilitatile (Apa Nova, Enel, GDF Suez), contorizat complet, termopan tripan Veka, centrala termica, **52.200 €;** ☎0722.166.933/ 0723.013.946 vanzari@militari-residence.ro www.militari-residence.ro

1091. **Militari** Residence, dec., et. 3/7, 58 mp, 2017, 2 camere, bloc nou finisat complet, toate utilitatile (Apa Nova, Enel, GDF Suez), contorizat complet, termopan tripan Veka, centrala termica, **52.200 €;** ☎0722.166.933/ 0723.013.946 vanzari@militari-residence.ro www.militari-residence.ro

1092. **Militari** Residence, dec., 55 mp, 2017, confort 1, finisat complet (gresie, faianta, parchet, termopan, centrala), contorizat complet, legat la toate utilitatile orasului, **49.500 €;** ☎0722.166.933/ 0723.013.946 vanzari@militari-residence.ro

1093. **Militari** Residence, dec., et. 2/7, 2017, in bloc nou, finalizare 2017, finisaje incluse, bransamente, contorizari individuale, baie utilata, CT. Ratb, parcare, magazine, piscine. **35.700 €;** ☎0722.166.933 vanzari@militari-residence.ro

1094. **Militari** Residence, dec., et. 2/7, 2017, Militari Residence, ap. 2 cam, dec, 54 mpu, finisaje la alegere, gresie, faianta, parchet, balcon inchis, finalizare 2017, **48.600 €;** ☎0722.166.933 vanzari@militari-residence.ro

1095. **Militari** Residence, 2C statie de troleu la 1 min dec., et. 1/6, 50 mp, 2018, apartament modern, materiale de calitate, locuri de parcare, aproape de supermarketuri si centre comerciale, piscine, sali de fitness, gradinite, restaurante, statie troleu in fata blocului. **46.000 €;** ☎0733.353.013

1096. **Militari** Residence, ap 2 cam. dec., dec., et. parter/7, 48 mp, 2018, constructie noua, finalizare august 2018, predare la cheie, fara taxa de mentenanta. Ansamblu rezidential cu parcuri, locuri de parcare incluse, magazine, piscine, scoala, gradinita, **39.600 €;** ☎0722.166.933 vanzari@militari-residence.ro

1097. **Militari** Residence, apartament 2 camere dec., 2 balcoane **46.500 €;** ☎0727.299.389 diianadogaru@gmail.com

1098. **Militari** Residence, comision 0% dec., et. 1/3, 55 mp, 2017, ap. 2 cam.dec., etajul 1/p+2+m, bucatarie inchisa, faza la alb, toate utilitatile, canalizare, finisaje la alegere incluse in pret, RATB 3-4 minute pietonal, se accepta credit bancar, predare 07.2018, **46.800 €;** ☎0736.860.180 staffimobiliar@yahoo.ro

1099. **Militari** Residence, comision 0, dec., et. 2/3, 56 mp, 2017, ap. 2 cam. 56 mp, dec., constructie 2017 pe cadre beton, etaj 2/3, finisat, termen predare imediat, contorizare individuala, toate utilitatile si canalizare, lift, Ratb 5 minute piet., se accepta credit. **47.500 €;** ☎0736.860.180 staffimobiliar@yahoo.ro

1100. **Militari Residence, langa Ballroom dec., et. 1/7, 54 mp, 2018, cf. 1, dec., finalizat 2018, bloc nou, mutare imediata, bloc locuit, 48.500 €; ☎0799.999.970**

1101. **Militari Residence, langa ballroom, dec., et. 1/7, 53 mp, 2018, 2 apartamente, etajele 1 si 5 din 7, 2 balcoane, confort 1, dec., finalizat 2018, bloc nou, mutare imediata, bloc locuit, 47.500 €; ☎0799.999.970**

1102. **Militari Residence, langa Ballroom, dec., et. 4/7, 58 mp, 2018, 2 balcoane, 2 grupuri sanitare, confort 1, dec., finalizat 2018, bloc nou, bloc locuit, mutare imediata. 52.000 €; ☎0799.999.970**

1103. **Militari** Residence, Penny Market, comision 0%, dec., et. 1/6, 62 mp, Apartament 2 camere, cf. 1, bucatarie separata, balcon mare 6 mp, bloc nou, cadre de beton armat, fier de 24, compartimentari caramida. **50.900 €;** ☎0732.776.334 pollux_residence@yahoo.com

1104. **Militari** Salcamilor, Auchan Militari, semidec., et. parter/6, 56 mp, 2018, apartament 2 camere, dec., compartimentari caramida **48.900 €;** ☎0741.700.100

1105. **Militari,** semidec., et. 3/4, 51 mp, 1 min de Lujerului, metrou, Piata Veteranilor, langa scoala 156, toate imbunatatirile, mobilat si utilat, zona si bloc impecabile, liber, acte, acc credit. **58.000 €;** ☎0722.118.873/ 021.434.30.60

1106. **Militari,** semidec., et. 3/4, 51 mp, 1 min Lujerului metrou si Piata Veteranilor, centrala termica, toate imbunatatirile, mobilat si utilat complet, strada Dealul Tugulea, zona si bloc impecabile, acte, liber, acc credit, **57.000 €;** ☎0731.322.851/ 021.434.30.60 bestimobiliaremilitari@gmail.com

1107. **Militari,** dec., et. 1/3, 58 mp, 2018, 2 camere, Militari, dec., 58 mpu, finisat, dezvoltator **47.500 €;** ☎0770.745.494 officevictoryresidence@yahoo.com

1108. **Militari,** dec., et. 1/10, 60 mp, 2018, ap. 2 camere, baie cu geam exterior, loc parcare gratuit, finisaje la alegere plafon 30 euro/mp, fatada ventilata Stacbond, tamplarie aluminiu, geam termopan duplex. **59.820 €;** ☎0725.210.210 contact@transparentresidence.ro

1109. **Militari,** dec., et. 2/11, 53 mp, 2019, apartament 2 camera de tip A in complex Plaza Residence faza 2; **64.000 €;** ☎0738.713.282/ 0738.713.283 office@plazaresidence.ro

1110. **Militari,** dec., et. 2/11, 53 mp, 2019, apartament 2 camere de tip A in complex Plaza Residence Faza 2. Unitatile se predau semifinisate, termenul de finalizare este in octombrie 2019 **64.000 €;** ☎0738.713.282/ 0738.713.283 office@plazaresidence.ro

1111. **Militari,** dec., et. 2/11, 60 mp, 2019, apartament 2 camere de tip H in complex Plaza Residence faza 2. Termen de finalizare octombrie 2019, unitatile se predau semifinisate; **70.500 €;** ☎0738.713.282/ 0738.713.283 office@plazaresidence.ro

1112. **Militari,** dec., et. 3/11, 55 mp, 2019, apartament 2 camere tip E in complex Plaza Residence faza 2. Termen de finalizare octombrie 2019, unitatile se predau semifinisate. **65.200 €;** ☎0738.713.282/ 0738.713.283 office@plazaresidence.ro

1113. **Militari,** dec., et. parter/11, 59 mp, 2019, Apartament 2 camere tip G in complex Plaza Residence Faza 2. Unitatile se predau semifinisate. **70.500 €;** ☎0738.713.282/ 0738.713.283 office@plazaresidence.ro

1114. **Militari,** dec., 51 mp, 2017, apartament finalizat la cheie, etaj 1, finisaje de calitate, contorizari individuale, racord canalizare, Mega Image, zona inverzita, 200 m statie RATB **44.000 €;** ☎0723.500.717 contact@amadeoresidence.ro

1115. **Militari,** dec., 51 mp, 2017, apartament la oferta, finalizat la cheie, finisaje de calitate, contorizari individuale, Mega Image, zona inverzita, 200 m statie RATB, **42.000 €;** ☎0723.500.717 contact@amadeoresidence.ro

1116. **Militari,** dec., et. parter/10, 57 mp, 2014, apartamentul se afla intr-un complex modern, cu paza permanenta si loc de joaca pentru copii; este organizat la parter, spatios, cu balcon de 10 mp, cu finisaje si dotari de calitate; se vinde mobilat. **69.000 €;** ☎0728.973.745 marius.cojocariu@h-b.ro

1117. **Militari,** dec., et. parter/2, 50 mp, 2017, bloc nou, la curte. Doar 6 apartamente. Locatie Militari Auchan, str. Stelelor. Intrare din str. Rezervelor, fix in spatele complexului Auchan. Zona in plina dezvoltare. Zona de vile. Va asteptam, **39.600 €;** ☎0725.411.021 twinsresidencechiajna@yahoo.com

1118. **Militari,** dec., et. 3/6, 60 mp, 2017, dec., tva inclus in pret, parcare libera in incinta, termen predare-finalizat, **55.000 €;** ☎0728.009.231 office@pacii-residence.net

1119. **Militari,** semidec., et. 9/9, 50 mp, 1977, Gorjului, semidec, etaj 9, nemobilat, curat, ideal investitie, apropiere mijloace de transport, metrou, acte, **49.500 €;** ☎0723.118.778/ 0723.118.760 stentorintermed@yahoo.com

1120. **Militari,** semidec., et. 4/4, 1970, Gorjului. confort 1 semidec., etaj 4/4, suprafata 50 mp, gresie, faianta, parchet, termopan, usa metalica, aer conditionat, mobilat si utilat, mijloace de transport, metrou, acte la zi, 53000 e. **53.000 €;** ☎0760.654.543 stanb.concept@gmail.com

1121. **Militari,** dec., et. 3/10, 45 mp, Lujerului, confort 2, gresie, faianta, parchet, termopan, **38.000 €;** ☎0769.115.522

1122. **Militari,** dec., et. 2/10, 39 mp, 1976, Lujerului, dec, etaj 2 din 10, cf 2, renovat, curat, aer conditionat, ideal investitie, apropiere mijloace de transport, metrou, acte. **51.500 €;** ☎0723.118.778/ 0723.118.760 stentorintermed@yahoo.com

1123. **Militari,** dec., 52 mp, 1982, metrou, dec., 1982. 52 mp, termopan, gresie, faianta, scoala, piata, **50.000 €;** ☎0760.276.504

1124. **Militari,** semidec., et. 4/5, 60 mp, 2010, super apartament in zona Militari Residence, 2 camere, 60 mp, etaj 4/5, (imobilul nu este in complexul Militari Residence), toate facilitatile. **49.900 €;** ☎0752.181.030 constantinescumihai@yahoo.co.uk

1125. **Militari,** 1-2 min. de Piata Gorjului, semidec., et. 4, 50 mp, apartament confort 1, la etajul 4, cu balcon la sufragerie, se vinde mobilat si utilat complet, renovat cu toate imbunatatirile, totul este la cheie; **53.000 €;** ☎0722.528.996

1126. **Militari,** 1 minut metrou Pacii, dec., et. 3/11, 46 mp, 2018, 2 camere in bloc nou, luminos, centrala proprie, baie complet utilata, vedere parc, finisaje la alegere, solutii tehnice moderne, comision 0, exclus agentii, **58.500 €;** ☎0757.578.680 adrian@rotarpark.ro

1127. **Militari,** 1-2 min. de Politie, Gorjului, semidec., et. 9/9, 52 mp, apartament de vanzare confort 1 la pret de confort 2, fara imbunatatiri, terasa fara nici-o problema, impecabila, se poate verifica, liber, cu toate actele; **48.000 €;** ☎0722.302.080

1128. **Militari,** 2 camere, bloc nou dec., et. 1/6, 62 mp, 2018, Agentie ofera, vanzare apartament 2 camere dec., in bloc nou, zona, Cocosul Rosu,bl oc acu 6 etaje, lift, este in faza de finisaje, va fi la cheie in noiembrie. Finisaje la alegere, aproape de metrou, **64.990 €;** ☎0760.654.548 viorica.concept@yahoo.com

1129. **Militari,** 2-3 min. de Piata Gorjului, 50 mp, apartament confort 1, la etajul 4, cu balcon la sufragerie, se vinde mobilat si utilat complet, modern, cu toate imbunatatirile, **51.000 €;** ☎07223001910

1130. **Militari,** 200 metri metrou Pacii, dec., et. 3/11, 55 mp, 2018, 2 camere in bloc nou, dec., 55 mp utili, luminos si spatios, vedere parc, centrala proprie, baie complet utilata, finisaje la alegere, contorizare individuala, comision 0%,exclus agentii **67.000 €;** ☎0757.578.680 adrian@rotarpark.ro

1131. **Militari,** 23 min. Bd-ul Iuliu Maniu, dec., et. 1/4, 54 mp, liber, aproape metrou, Ratb, acte. 50 m de Profi, **53.500 €;** ☎0763.698.327/ 0727.745.806

1132. **Militari,** Aleea Cetatuia, dec., et. 1/10, 46 mp, 1975, curat, necesita imbunatatiri, disc., **45.000 €;** ☎0721.306.302

1133. **Militari,** apartament de lux, finisaje moderne dec., et. parter/3, 71 mp, 2015, pers.fizica, vand ap2 cam.bloc nou, finisaje moderne, 2 balcoane, gradina proprie, cent. termica, mobilat si utilat de la Kika si Mobexpert, 3 minute pana la statia de autobuz care va aduce in Bucuresti, **58.000 €;** ☎0728.395.280/ 0729.349.080 andrada@ideal-residence.ro

1134. **Militari,** Apeductului, dec., et. 1/3, 55 mp, 2018, 2 camere dec.e, TVA si o boxa inclusa in pret, predare octombrie 2018. **45.000 €;** ☎0728.009.231 ovid

Imobiliare vânzări 2 CAMERE

1198. **Militari,** langa Auchan, Metro, str. Tineretului 31 semidec., 45 mp, 2018, Chiajna, bloc D+P+7, lift, geam tripan Salamander, pereti zidarie, statie Ratb 178,138, taxe mentenanta 0, dezvoltator, finisaje la alegere, bucatarie open-spac, parcare, detalii la www.nuferilor.ro, **36.000 €;** ☎0772.020.517/ 0744.689.623 apartamente2016@gmail.com

1199. **Militari,** langa Auchan, Metro, str. Tineretului 31 dec., 56 mp, 2018, Chiajna, Dudu, bloc D+P+7, lift, finalizat, geam tripan Salamander, pereti zidarie, statie RATB, parcare, taxe mentenanta 0, dezvoltator, finisaje la alegere, dec., detalii la www.nuferilor.ro **46.000 €;** ☎0772.020.517/ 0744.689.623 apartamente2016@gmail.com

1200. **Militari,** langa Auchan, Metro, str. Tineretului 31 dec., 50 mp, 2018, demisol, lift, finalizare vara, D+P+7, geam tripan Salamander, pereti zidarie, statie RATB 138, taxe mentenanta 0, dezvoltator, finisaje la alegere, dec., parcare, detalii la www.nuferilor.ro **30.000 €;** ☎0772.020.517/ 0744.689.623 apartamente2016@gmail.com

1201. **Militari,** langa Metro, Auchan, str. Tineretului 31 semidec., 37 mp, 2018, Chiajna, bloc D+P+6+M, lift, geam tripan Salamander, pereti zidarie, statie RATB 138, 178, taxe mentenanta 0, dezvoltator, finisaje la alegere, parcare, canalizare Apanova, detalii la www.nuferilor.ro **30.000 €;** ☎0772.020.517/ 0744.689.623 apartamente2016@gmail.com

1202. **Militari,** langa Metro, Auchan, str. Tineretului 31 dec., 50 mp, 2018, Chiajna, Dudu, bloc D+P+6+M, lift, geam tripan Salamander, pereti zidarie, statie Ratb 178, 138, taxe mentenanta 0, dezvoltator, finisaje la alegere, parcare, finalizat, detalii la www.nuferilor.ro, **40.000 €;** ☎0772.020.517/ 0744.689.623 apartamente2016@gmail.com

1203. **Militari,** Lujerului, dec., et. 2/4, 61 mp, 1991, acces la 2 guri de metrou 10 min metrou Lujerului/ Petrache Poenaru. 15 min mers pe jos Regie. 3 minute statia 41 Orsova. Ideal tineri/cuplu tanar. Loc de parcare platit la primarie, contract valabil; **74.500 €;** ☎0722.103.283 vlad@linkspr.ro

1204. **Militari,** Lujerului, dec., et. 2/4, 2018, apartament 2 camere, dec.e, orientare E.S.T, bucatarie inchisa, balcon, constructie noua din caramida, parcare subterana optional, centrala, calorifere, usi, prize, intrerupatoare, comosion %, **72.000 €;** ☎0742.400.300

1205. **Militari,** Lujerului, dec., et. 3/4, 55 mp, 2018, apartament 2 camere, suprafata 55 mp, etaj 3/4, lift, balcon, centrala proprie, gresie, faianta, parchet, prize, intrerupatoare, parcare subterana optional, comision 0%, **70.000 €;** ☎0742.400.300

1206. **Militari,** Lujerului, et. parter, 58 mp, 2013, proprietar vand apartament 2 camere plus terasa mare zona Lujerului **79.000 €;** ☎0722.443.141

1207. **Militari,** Lujerului, apartament cu 2 camere de vanzare, OVA 120258 dec., et. 11/12, 60 mp, 1977, **59.900 €;** ☎0731.324.660/ 021.326.22.14 office@catalog-rezidential.ro

1208. **Militari,** Lujerului, Metrou Lujerului, Cora, 57 mp dec., 57 mp, 1980, apartament foarte spatios, sufragerie 19 mp, dormitor 14 mp, balcon 6 mp, confort 1, bloc izolat termic, balcon mare A©nchis, parchet, gresie, faianta, termopan, eliberabil imediat, cadastru. Urgent **64.900 €;** ☎0723.144.697

1209. **Militari,** Lujerului, Virtutii, dec., et. 5/7, 61 mp, 1989, stradal 5 min metrou si 1 min tramvai 41, un ap.spatios bine compartimentat instalatiile refacute termopane si la balcon si la camere, parchet usi schimbate, bloc curat civilizat. Merita vazut. **69.000 €;** ☎0737.250.568 Imobiliaretopcasa@yahoo.com

1210. **Militari,** Metro dec., et. 1/4, 46 mp, 2018, Apartament 2 camere 46.5 mpu, dec , direct dezvoltator, comision 0, fara taxa de mentenanta, constructie 2017, bloc de caramida Porotherm pe cadre de beton armat, gresie, faianta, parchet, centrala, **38.000 €;** ☎0734.797.437 apartamentenoilacheie@gmail.com

1211. **Militari,** Metro, dec., et. 4/7, 55 mp, 2017, apartament 2 cam., direct dezvoltator, comision 0, fara taxa de mentenanta finalizare august 2017, balcon inchis, **49.950 €;** ☎0722.166.933 vanzari@militari-residence.ro

1212. **Militari,** Metro, dec., et. 4/7, 50 mp, 2017, bloc nou finalizare 2017 predare la cheie, acceptam credit, **45.000 €;** ☎0722.166.933 vanzari@militari-residence.ro

1213. **Militari,** Metro, dec., et. parter/10, 54 mp, 2018, Militari, Metro, sector 6, ap. 2 camere, baie cu geam exterior, loc parcare cu CVC, fatada ventilata Stacbond, tamplarie aluminiu, geam termopan duplex, finisaje la alegere 30 euro/ mp, **53.970 €;** ☎0725.210.210 contact@transparentresidence.ro

1214. **Militari,** Metro, apartament 2 camere comision 0% dec., et. 1/6, 45 mp, Militari Residence, Penny Market, apartament 2 camere, etaj 1, bloc nou, constructie cadre de beton armat, fier de 24, compartimentari caramida, finisaje Bella Cassa , usi Classen, tripane. **38.900 €;** ☎0732.776.334 pollux_residence@yahoo.com

1215. **Militari,** Metro, Auchan semidec., et. 2/6, 56 mp, 2017, semidec., TVA inclus in pret, parcare libera in incinta, www.pacii-residence.net, finalizat **46.000 €;** ☎0728.009.231 office@pacii-residence.net

1216. **Militari,** Metro, Auchan, dec., et. demisol/6, 57 mp, 2017, 2 camere dec.e, demisol, finalizat, tva inclus in pret, parcare libera in incinta, www.pacii-residence.net **40.000 €;** ☎0728.009.231 office@pacii-residence.net

1217. **Militari,** Metro, Auchan, dec., et. 2/6, 60 mp, 2017, dec., tva inclus in pret, parcare libera in incinta www.pacii-residence.net, predare-finalizat **55.000 €;** ☎0728.009.231 office@pacii-residence.net

1218. **Militari,** Metro, Auchan, dec., et. 4/6, 60 mp, 2017, dec., tva inclus in pret, parcare libera in incinta. www.pacii-residence.net, termen predare-finalizat, **55.000 €;** ☎0728.009.231 office@pacii-residence.net

1219. **Militari,** Metro, Auchan, semidec., et. 1/6, 56 mp, 2017, semidec., tva inclus in pret, parcare libera in incinta, finalizat. **46.000 €;** ☎0728.009.231 office@pacii-residence.net

1220. **Militari,** Metro, Auchan, dec., et. 6/6, 57 mp, 2017, tva inclus in pret, parcare libera in incinta, www.pacii-residence.net, finalizat. **52.000 €;** ☎0728.009.231 office@pacii-residence.net

1221. **Militari,** Metro, Auchan, dec., et. 1/6, 60 mp, 2017, tva inclus in pret, parcare libera in incinta, www.pacii-residence.net, predare - finalizat. **55.000 €;** ☎0728.009.231 office@pacii-residence.net

1222. **Militari,** Metro, dezvoltator 1, 2 camere, dec., et. 1/6, 45 mp, 2018, apartamente, garsoniere de la 26.900 euro, finisaje de calitate, etaje intermediare, centrala gaz, usa metalica, canalizare, lift, fara taxa de mentenanta, comision 0, acceptam Prima Casa, ipotecar **26.900 €;** ☎0732.776.334 pollux_residence@yahoo.com

1223. **Militari,** Metro, Orhideelor semidec., et. demisol, 37 mp, 2017, Studio, 37mp utili, semidec., camera de zi open space cu bucataria, baie si dormitor amplasat la demisol in bloc nou foarte aproape de Ratb 178 Sl 138, zona linistita, **27.500 €;** ☎0748.221.317/ 0729.104.645 artcityconstruct@gmail.com

1224. **Militari,** Metrou Lujerului Cora, bloc nou vanzare dec., et. 2/5, 59 mp, 2018, Dezvoltator imobiliar vand apartament 2 camere dec., etaj 2 din 5, situat intre Cora Lujerului si mall Plaza, la 5 minute de mers pe jos de statia de Metrou Lujerului. **76.000 €;** ☎0729.946.970

1225. **Militari,** metrou Pacii, Iuliu Maniu, dec., et. 1/9, 58 mp, 2018, 2 camere, bucatarie mobilata, centrala proprie, finisat la cheie, usa metalica, obiecte sanitare in baie, pereti din caramida porotherm, usa metalica, utilitati individuale, comision 0. **58.000 €;**

1226. **Militari,** Mohorului, dec., et. parter/10, 54 mp, 1978, 2 camere, instalatie electrica si sanitara noi, apartament renovat total, cu boxa de 2 mp cu acces din apart., **56.000 €;** ☎0733.857.034

1227. **Militari,** Pacii, dec., et. 1/4, 48 mp, 1977, la 6 min de metrou Pacii, 2 camere, etaj 1 / 4, confort 1, dec., constr. 1977, supr. utila: 48mp, aer conditionat, tamplarie termopan, usa metalica, interior necesita renovare. **57.000 €;** ☎0784.280.818 george.radulescu79@yahoo.com

1228. **Militari,** Pacii, dec., et. 1/6, 48 mp, 2018, sector 6, 500 metri pana la metrou, compartimentari caramida, termosistem 10 cm, tamplarie Veka 5 camere geam tripan, lift, finisaje la alegere, pret cash, dezvoltator, finalizare noiembrie, **49.000 €;** ☎0725.631.594 central.imo.expert@gmail.com

1229. **Militari,** Pacii, 5 minute metrou, 3 minute ratb dec., et. 2/9, 61 mp, 2018, 2 camere, 62 mp utili, balcon 6.45 mp, bucatarie inchisa 8.30 mp, baie 5.00 mp, living 22.70 mp, finisat complet, centrala proprie, calorifere, finisaje la alegere, comision 0%. **64.785 €;** ☎0742.400.300

1230. **Militari,** Pacii, 5 minute metrou, 3 minute ratb dec., et. parter/9, 42 mp, 2018, apartament 2 camere, geam la baie, finisat complet, centrala proprie, bucatarie inchisa, finisaje alese de catre cumparator, comision 0%. **48.685 €;** ☎0742.400.300

1231. **Militari,** Pacii, 5 minute metrou, 3 minute ratb dec., et. 1/9, 65 mp, 2018, bloc langa metrou Pacii, 2 camere, dec., etajul 1, finisat la cheie, baie 5mp, living 21mp, bucatarie 9 mp, pret promotional, 0% comision. **65.000 €;** ☎0742.400.300

1232. **Militari,** Pacii, Apusului, dec., et. 4/5, 52 mp, 2018, ultimul ap. ramas la vanzare in aceasta cladire situata in Militari 5-7 min metrou Pacii, dec. cu balcon, etaj 4 cu pod deasupra. Se accepta credit, fara comision. Pret negociabil. **64.500 €;** ☎0737.250.568 imobiliaretopcasa@yahoo.com

1233. **Militari,** Pacii, Auchan, dec., et. 7/7, 49 mp, 2017, apartament 2 camere, dec., 49 mp, finisaje la alegereea dvs., termopan, usa metalica,centrala proprie, baie utilata complet. Bloc nou.www.militarirezervelor.ro **44.500 €;** ☎0725.744.950/ 0771.310.310 alice.rezervelor@gmail.com

1234. **Militari,** Pacii, Belsugului, Bucuresti, sector 6 dec., et. 6/9, 52 mp, 2019, apartament 2 camere dec., Belsugului, Militari, Pacii, Ratb 1 min, bucatarie inchisa, complet finisat, bloc finalizare 2019, centrala, parcare, reduceri pentru avans mare, fara comision. **57.100 €;** ☎0749.115.511/ 0745.005.500 belsuguluiresidence@gmail.com

1235. **Militari,** Pacii, comision 0, dec., et. 5/5, 48 mp, 2018, 2 camere, dec., etaj 5/5, Militari, Pacii, bucatarie inchisa 11 mp, finisat la cheie cu usa metalica, centrala proprie, baie utilata cu obiecte sanitare, calorifere de otel, tamplarie PVC. **43.500 €;** ☎0742.400.300

1236. **Militari,** Pacii, comision 0, dec., et. 5/5, 51 mp, 2018, 2 camere, dec., etaj 5/5, zona Pacii, 51 mp utili, finisat la cheie cu usa metalica, centrala proprie, baie utilata cu obiecte sanitare, calorifere de otel, tamplarie PVC, utilitati, comision 0. **43.500 €;** ☎0742.400.300

1237. **Militari,** Pacii, Margelelor, dec., et. 1/3, 54 mp, 2017, apartament 2 camere deosebit, dec., bloc nou p+3+pod, complet finisat materiale de calitate, centrala, parcare, zona linistita aproape de metrou Pacii si RATB, toate utilitatile, fara comision, **62.000 €;** ☎0749.115.511/ 0745.005.500 proprietatinoi@gmail.com

1238. **Militari,** Pacii, Miniprix, dec., et. 3/9, 52 mp, 2019, apartament 2 camere dec., bucataria inchisa, pereti interiori caramida, complet finisat, balcon, centrala, parcare la liber, nou 2019, aproape Ratb, se accepta credit cu avans 15%, comision 0. **57.068 €;** ☎0749.115.511/ 0745.005.500 belsuguluiresidence@gmail.com

1239. **Militari,** Pacii, Preciziei dec., et. 4/8, 71 mp, 2018, alegeti modelul dorit din gama premium Italia oferita de noi pentru gresie faianta, parchet, mobilier baie cat si pentru usile de lemn din interior. Baie utilata mobilata, centrala termica calorifere **59.950 €;** ☎0758.300.500 insignia.militari@gmail.com

1240. **Militari,** Penny, 2 camere dec., dec., et. parter/6, 39 mp, Militari Residence, Penny Market, Direct Dezvoltator, comision 0%, bloc nou, structura de beton armat, cu compartimentari de caramida, finisaje de calitate Bella Casa, centrala **34.900 €;** ☎0732.776.334 pollux_residence@yahoo.com

1241. **Militari,** promotie, metrou Pacii dec., et. 2/9, 62 mp, 2018, promotie 1000euro/mp apartamente, dec.e, finisate la cheie, centrala proprie, detalii la telefon. **58.000 €;** ☎0742.400.300

1242. **Militari,** Rasaritului, dec., et. 10/10, 50 mp, 1980, vand apartament 50 mp utili, balcon pe suprafata sufragerie si bucatariei, mobilat, utilat, instalatii electrice si sanitare schimbate, 2 aparate ac, termopan, gresie, faianta, usa metalica, **56.000 €;** ☎0723.337.256

1243. **Militari,** Rasaritului,Gorjului dec., et. 3, 62 mp, 2017, apartamente bloc nou constructie si compartimentare din caramida, toate utilitatile publice, situat la 10 min. de metrou si piata Gorjului, ap. se vand semifinisate, parcare subsol, TVA 5%inclus, proprietar, **59.000 €;** ☎0724.172.888/ 0768.857.375 catalin_imob@yahoo.com

1244. **Militari,** Rezervelor 79, semidec., et. 7/7, 2017, apartament 2 cam, Militari Rezervelor langa noul Lidl. **44.500 €;** ☎0725.744.950 andreearezervelor79@gmail.com

1245. **Militari,** Rezervelor, Auchan. semidec., et. 7/8, 41 mp, 2018, Militari, str. Rezervelor, ap finisat, contorizat individual, centrala proprie, predare la cheie. Acces rapid Ratb, metrou, centre comeciale, gradinita, scoala. Finalizare august 2018. **37.250 €;** ☎0734.125.125/ 0721.128.128 office@mtresidence.ro

1246. **Militari,** Rezidential Apusului 2 dec., et. 1/6, 52 mp, 2018, imobil nou D+P+6E, situat pe strada Acvilei nr 42, constructie si compartimentare caramida, decomndat,balcon, geam la beie, finisaje la alegere, parcare proprie, accept credit **44.000 €;** ☎0726.500.535/ 0767.565.131 contact@rezidentialapusului.ro

1247. **Militari,** Rezidential Apusului 2 dec., et. 1/6, 65 mp, 2018, imobil nou D+P+6E situat pe strada Acvilei nr 42, constructie si compartimentare caramida, geam la baie, finisaje la alegere, 2 balcoane, ct, parcare proprie, accept credit prima casa **52.000 €;** ☎0726.500.535/ 0767.565.131 contact@rezidentialapusului.ro

1248. **Militari,** Rosu dec., et. 1/3, 56 mp, 2018, 2 camere dec.e, boxa si TVA inclus in pret, predare noiembrie 2018. **49.000 €;** ☎0728.009.231 ovidiu@g3imobiliare.ro

1249. **Militari,** Rosu dec., et. 1/3, 60 mp, 2018, 2 camere dec.e, boxa si TVA inclus in pret, predare noiembrie 2018. **51.000 €;** ☎0728.009.231 ovidiu@g3imobiliare.ro

1250. **Militari,** Rosu, dec., et. 1/3, 57 mp, 2 camere dec.e, boxa si TVA inclus in pret, predare noiembrie 2018, **49.500 €;** ☎0728.009.231 ovidiu@g3imobiliare.ro

1251. **Militari,** Rosu, dec., et. 1/3, 61 mp, 2018, 2 camere dec.e, boxa si TVA inclus in pret, predare noiembrie 2018, **52.000 €;** ☎0728.009.231 ovidiu@g3imobiliare.ro

1252. **Militari,** Rosu, 5 min Lidl Uverturii dec., et. 3/3, 59 mp, 2018, apartament 2 camere + pod 15mp, bucatarie inchisa, finalizat, finisaj complet, centrala, intabulat, parcare, toate utilitatile bransate, se accepta credit, dezvoltator, **57.500 €;** ☎0749.115.511/ 0745.005.500 proprietatinoi@gmail.com

1253. **Militari,** Rosu, Crinului, dec., et. 3/3, 2013, apartament doua camere, dec., spatios, 69 mp, et 3/3+pod, bucatarie mare de 14 mp, doua balcoane, loc propriu de parcare, centrala termica individuala, aer conditionat, vedere panoramica padure **65.000 €;** ☎0771.775.600 george.visanescu@gmail.com

1254. **Militari,** str. Dezrobirii, et. 3/8, 53 mp, 1980, vand ap. 2 cam., cf. 1, imbunatatiri, um, termopan, **53.000 €;** ☎0732.971.222

1255. **Militari,** str. Rezervelor, dec., 58 mp, 2017, ap finisat, contorizat individual, centrala proprie, predare la cheie. Acces rapid RATB, metrou, Centre Comeciale, gradinita, scoala. D+P+7+M. **52.400 €;** ☎0734.125.125/ 0721.128.128 office@mtresidence.ro www.mtresidence.ro

1256. **Militari,** str. Rezervelor, dec., 54 mp, 2018, ap finisat, contorizat individual, centrala proprie, predare la cheie. Acces rapid RATB, metrou, Centre Comeciale, gradinita, scoala. Finalizare martie 2018. **48.550 €;** ☎0734.125.125/ 0721.128.128 office@mtresidence.ro www.mtresidence.ro

1257. **Militari,** Str. Rezervelor, Auchan, dec., et. 2/8, 52 mp, 2018, direct dezvoltator, imobil nou, modern, 10 min. metrou Pacii / Preciziei, RATB 138; 178, finisaje la alegere, centrala proprie, TVA 5% inclus, **46.450 €;** ☎0734.125.125/ 0721.128.128 officemtresidence@gmail.com

1258. **Militari,** str. Rezervelor, Lidl, dec., 48 mp dec., et. parter/8, 48 mp, 2018, direct dezvoltator, imobil nou, modern, 10 min. metrou Pacii, Preciziei, 2 min. RATB 138, 178, finisaje la alegere, centrala proprie, TVA 5% inclus in pret. Acceptam credit ipotecar, prima casa. **43.200 €;** ☎0721.128.128/ 0734.125.125 officemtresidence@gmail.com

1259. **Militari,** Uverturii, dec., et. 1/5, 51 mp, 2018, bloc nou-finalizare 2018, dec., 2 cam, 1/5, la cheie! la 10 min de metrou si piata gorjului, R.A.T.B. fata blocului, scoli, gradinite, banci la 1 minut de bloc, se accepta credit, comision 0% , **60.000 €;** ☎0732.188.812 octavianandron.2017@gmail.com

1260. **Militari,** Uverturii, dec., et. 1/5, 55 mp, 2018, finalizare 2018, 2 cam 55 mp, dec., 10 minute de mers\de piata si metrou Gorjului, gradinite si scoli la 2 minute, statie de R.A.T.B. in fata blocului, la cheie, comision 0, ultimele 3 unitati. **65.000 €;** ☎0732.188.812 octavianandron.2017@gmail.com

1261. **Militari,** Uverturii, dec., et. parter/3, 44 mp, 2018, padure Rosu, bloc nou, confort 1, dec., bloc nou, la cheie, centrala, cartier privat, vav padure, zona rezidentiala, restaurant Randunica **28.000 €;** ☎0725.832.374 Oana_adinaneagu@yahoo.com

1262. **Militari,** Uverturii, etajul 1, semidec., et. 1/5, 59 mp, 2018, Uverturii-apartament 2 camere, constructie 2018, finisat la cheie, etajul 1 din 5, centrala proprie, acte la zi - cadastru si intabulare, structura de beton, pereti din caramida porotherm, izolatie, **66.599 €;** ☎0742.400.300

1263. **Militari,** Uverturii, Lacul Morii, Novum, dec., et. 5/11, 64 mp, 2019, finalizat, vedere superba spre Lacul Morii. Constructie solida. Finisaje de calitate superioara, Saloni, Roca, Pinum, Immergas. Parcare subterana, direct dezvoltator; **69.900 €;** ☎0722.396.904 andrei.novumirvest@gmail.com

1264. **Militari,** Valea Cascadelor, 5 minute metrou Pacii, dec., et. 1/9, 65 mp, 2018, apartament cu 2 camere, constructie 2018 in cartierul Militari, zona Pacii, cu suprafata utila de 61.70 mp utili, etaj 1/9, bucatarie inchisa 8.30 mp, living 22.70 mp, dormitor 11.65 mp, baie 5.00 mp **65.000 €;** ☎0742.400.300

1265. **Militari,** Veteranilor, semidec., et. 8/10, 52 mp, 1967, vanzare 2 cam. cf. 1, semidec, 8/10, 1967, Militari, Veteranilor, stradal, 1 min. pana la metrou si piata, curat, imbunatatiri par?iale, accepta credit, comision agent 3%. **53.000 €;** ☎0723.351.895/ 0745.351.895 tinaparaschiv@yahoo.com

1266. **Militari,** Veteranilor, Lujerului, piata, metrou semidec., et. parter/4, 50 mp, 1970, pozitionat intre bd. Iuliu Maniu si bd. Uverturii, in spatele pietei Veteranilor, apartament de mijloc, orientat catre sud. Multiple facilitati: gradinita, scoala, liceu, etc. Acte la zi. **50.900 €;** ☎0773.937.205 a.gabriela@evocasainvest.ro

1267. **Militari,** zona Apusului, Cocosul Rosu, dec., et. 1/6, 48 mp, 2018, apartamente 2 camere in bloc nou 2018 Apusului (Militari) 48 mp utili posibilitate alegere finisaje centrala gaz. Se accepta si credit inclusiv prima casa. Pret promo luna septembrie 49900 euro, **49.900 €;** ☎0760.654.541 teodor.concept@yahoo.com

1268. **Militari-** Lujerului, Veteranilor, dec., 53 mp, 1982, confort 1 etaj 3, gresie, faianta, parchet, termopan, **53.500 €;** ☎0769.115.522

1269. **Military** Residence, langa Auchan Miltari, dec., et. 4/4, 55 mp, 2009, primul proprietar, apartamentul este situat in complexul Style Residence la intrare in Complexul Militari Residence, dec., loc de parcare cu bariera, termopan, centrala termica, aer conditionat, **58.000 €;** ☎0727.885.517 aciortea1980@yahoo.com

1270. **Mosilor** et. 10/10, 1984, Fainari, ocazie, ap. cu camere, semidec., suprafata, zona semicentrala, parchet, gresie, faianta, termopan, usa metalica, aer conditionat, aproape de metrou, magazine, piata, scoli, gradinite, **56.500 €;** ☎0747.140.370

1271. **Mosilor** - Carol, dec., 60 mp, 2 cam., I, etaj 2, liber, cadastru, civilizat, urgent, neg., **40.000 €;** ☎0721.511.311

1272. **Mosilor** Pizza Hut stradal semidec., et. 1/7, 62 mp, 2014, imobil nou, apartament ideal cabinet medical, stomatologic, infrumusetare, etc. Dotat pentru activitate medicala, se poate reconfigura conform necesitatilor, se poate amenaja inca un grup sanitar; **119.800 €;** ☎0744.505.999 alexandru@k-imobiliare.ro

1273. **Mosilor,** 2 camere, semidec., et. 6/10, 55 mp, 1982, 2 camere Mosilor, metrou Bucur Obor, vedere spate, semidec., cu imbunatatiri, gresie, faianta, parchet de lemn, termopane, zugravit recent, ac, mobilat si utilat, accepta credit, usor negociabil, **77.500 €;** ☎0723.372.790 prosperimobconcept@gmail.com

1274. **Mosilor,** Eminescu, etaj 5, acces metrou, semidec., et. 5/10, 52 mp, 1980, va propun un apartament cu 2 camere pe Calea Mosilor, intre Eminescu si Carol, cu acces rapid la statia de metrou Obor. ☎0722.732.975 axadomenii@yahoo.com

1275. **Mosilor,** Foisorul de Foc, dec., et. 2/3, 50 mp, 1939, Str. Iancu Capitanu, vand apartament 2 camere, scara curata, vecini linistiti, parcet, termopan, aer conditionat, centrala proprie, boxa, **42.000 €;** ☎0725.073.075 valentinacalitoiu.imob@gmail.com

1276. **Mosilor,** metrou Obor, semidec., et. 7/8, 56 mp, 1980, apartament de vanzare situat in zona Mosilor metrou Obor langa Tata si Fiul situat la etajul 7/8, avand o suprafata de 56 mp, imbunatatiri, bloc reabilitat termic, vedere spate, mobilat, cadastru, intabulare. **74.900 €;** ☎0767.377.376/ 0785.225.855 Marian@imobiliare-marvis.ro

1277. **Mosilor,** Obor, Stefan cel Mare, 5 min.metrou, dec., et. 7/8, 60 mp, 1983, Fainari, 7/8, cf. 1 sporit, dec, 60 mp, pe mijloc, pozitie de exceptie, loc de parcare, bucatarie mobilata, bl nou, g, f, p, t, um, aer conditionat, cadastru si intabulare, liber, zona linistita, lift modernizat, acc credit, neg., **79.900 €;** ☎0770.956.572

1278. **Mosilor,** Stefan cel Mare, Obor, 5 minute metrou, semidec., et. parter/8, 51 mp, 1982, Parter/8, semistradal, gresie, faianta, parchet, termopan, usa metalica, geam la baie, instalatii sanitare noi, bloc civilizat, reabilitat termic, contorizat, eliberabil rapid, cadastru, intabulare, accepta credit. **61.000 €;** ☎0787.882.999

1279. **Muncii,** semidec., et. 7/10, 52 mp, 1970, Campia Libertatii, confort 1, semidec.,Parcul IOR 3 minute, gresie, faianta, parchet, termopane, usa metalica, bloc reabilitat, geam baie, scara renovata, aer conditionat, toate actele, **61.000 €;** ☎0732.135.471

1280. **Muncii,** Basarabia, stadion, dec., et. 2/4, 50 mp, Basarabia, dec., vav de intrarea in stadion, bloc reabilitat, termopane, fara imbunatatiri. **51.000 €;** ☎0732.135.467 ramax2016@yahoo.com

1281. **Muncii,** Campia Libertatii, apartament cu 2 camere de vanzare OVA 122107 semidec., et. 4/10, 54 mp, 1968, **62.000 €;** ☎0731.324.660/ 021.326.22.14 office@catalog-rezidential.ro

1282. **Nasaud,** dec., et. parter/4, 70 mp, 2009, sector 5, cf. 1, p/3+M, centrala gaze, geam la baie, acte la zi, se accepta credit ipotecar, loc la pozitie **49.000 €;** ☎0764.522.941/ 0722.655.435

1283. **Nasaud,** sector 5, semidec., 50 mp, oferta cf. 1, parter, supr. 50 mp, centrala gaze, se accepta credit ipotecar, **37.000 €;** ☎0764.522.941/ 0722.655.435

1284. **Nerva** Traian, dec., 52 mp, 2018, Ansamblul nostru este pozitionat excepional, stradal pe bulevardul Nerva traian, urmand a fi construit pe singurul teren ramas disponibil in aceasta zona, cu o astfel de deschidere generoasa la bulevard **84.255 €;** ☎0721.448.008 vitalestate0@gmail.com

1285. **Nerva** Traian, dec., et. 7/8, 60 mp, 1990, Nerva Traian, apartament 2 camere, etaj 7/8, dec., suprafata 60mp, renovat integral, mobilat /utilat complet, cadastru, intabulare, liber, **97.000 €;** ☎0722.359.898/ 0722.573.232 office@interpartes.ro

1286. **Nerva** Traian, dec., et. 7/8, 63 mp, 1992, Strada Moruzzi, pozitie buna, zona linistita, apartament spatios, modernizat, mobilat si utilat complet, finisaje de calitate superioara, disponibil imediat, 2 locuri de parcare ADP. **99.000 €;** ☎0758.098.917/ 0758.098.905 georgian.draghia@galaxyimob.ro

1287. **Nerva** Traian, 3 min. metrou, parcare suberana dec., et. 1/11, 40 mp, 2018, Nerva Traian, 3 min. de metrou, finisaje de lux, parcare subterana, ideal investitie, ultimul apartament ramas disponibil **94.500 €;** ☎0736.380.187/ 0725.597.221 constantin.s@star-construct.ro

1288. **Nerva** Traian, Mircea Voda, 76 mp, bloc monolit semidec., et. 7/10, 76 mp, 2002, 4 min. metrou Timpuri Noi, imobil exclusivist, 2 gr san, 70 mp, constructie 2002, vedere deosebita, se vinde mobilat si utilat, vec: Unirii, Splaiul Unirii, Mega Image, scoala/ gradinita 81, parcare, exclusivitate, **115.000 €;** ☎0752.010.038/ 031.420.69.37 office@confortcasaimobiliare.ro

1289. **Nerva** Traian, Timpuri Noi metrou semidec., et. 7/10, 78 mp, 2000, 2 camere 78 mp unicat, modificat cu autorizatii, mobilat si utilat, vedere panoramica, la 3 min. de metrou **116.000 €;** ☎0747.777.767 office@centralimobiliare.ro

1290. **Nerva** Traian, Unirii semidec., et. 7/10, 78 mp, 2000, Unirii, Nerva Traian stradal, proprietar, bloc din 2000, 3 min metrou, ff mare, 78 m patrati utili, et 7 din 10, intrare si vedere stradala, 2 lifturi moderne, 2 bai, lux, mobilat si utilat, **116.000 €;** ☎0754.050.386 Francesca.spiridon@yahoo.com

1291. **New** City Residence, apartament 2 camere, mobilat, utilat dec., et. 6/6, 47 mp, 2016, **41.500 €;** ☎0720.714.919 razvan.dumitrescu@catoma.ro

1292. **Nicolae** Grigorescu metrou 350 m, dezvoltator dec., 52 mp, 2018, 2 camere dec., bucatarie inchisa, balcon, geam la baie, etaj 1, 2, 3, 4, bloc nou 2018 din caramida la doar 350 m de metrou, zona Nicolae Grigorescu, Ilioara, Tristor, Mihai Bravu, Titan, Salajan, **72.900 €;** ☎0761.309.031

1293. **Nicolae** Grigorescu metrou, dec., et. 6/8, 54 mp, 1984, confort 1, dec., bloc 1984, renovat gresie, faianta, parchet, termopan, usi schimbate, situat la 3 min. metrou, merita vazut **63.000 €;** ☎0732.135.471 office@ramax.ro

1294. **Nicolae** Grigorescu, dec., et. 6/8, 52 mp, 1982, 1 minut metrou, dec., 1978, gresie, faianta, parchet, termopane, usa metalica, bloc reabilitat, curat, toate actele **63.000 €;** ☎0732.135.467 ramax2016@yahoo.com

1295. **Nicolae** Grigorescu, dec., et. 3/8, 54 mp, 1983, chiar la piata Matei Ambrozie, bloc 1984, dec., bucatarie mare, gresie, faianta, parchet, termopane, usa metalica, loc de parcare, bloc reabilitat, la coltul parcului Titan **73.000 €;** ☎0732.135.467 ramax2016@yahoo.com

1296. **Nicolae** Grigorescu, dec., et. 9/10, 55 mp, 1977, chiar la statuie, dec., loc de parcare ADP, gresie, faianta, parchet, termopane, usa metalica, bloc reabilitat, scara curata, situat la 3-4 min metrou merita vazut, **63.500 €;** ☎0732.135.471

1297. **Nicolae** Grigorescu, dec., et. 7/8, 52 mp, 1982, intersectie Pallady, chiar la metrou, piata, bloc din 1982 reabilitat, 52 mp, etajul 7 din 8, 2 lifturi, termopane, gresie, parchet **60.000 €;** ☎0732.135.471 office@ramax.ro

1298. **Nicolae** Grigorescu, dec., et. parter/4, 59 mp, 2018, Postavarului, Stylish Residence, bloc 2018 D+P+4, apartamente cu 2 camere, loc parcare, finisaje, personalizate, preturi de la 64.900 euro TVA 5 % inclus, direct dezvoltator **64.900 €;** ☎0723.805.860 dragos.balan@topapartamente.ro

1299. **Nicolae** Grigorescu, 1 Decembrie 1918 et. 1/2, 59 mp, 2018, Prima casa, apartament 2 camere 59 mp, dezvoltator. Se accepta credit prin Prima Casa, **58.000 €;** ☎0724.808.488/ 0728.005.842 george.t@star-construct.ro

1300. **Nicolae** Grigorescu, Camil Ressu, Rotunda semidec., et. 4/10, 50 mp, 1967, ID: 4748, Nicolae Grigorescu, Camil Ressu, 2 camere, confort 1, semidec., etaj 4 din 10, suprafata 50 mp, an constructie 1967, bloc reabilitat, parchet, gresie, faianta, usa metalica, se accepta credit, **56.000 €;** ☎0738.685.854

1301. **Nicolae** Grigorescu, Piata Salajan dec., et. 9/10, 67 mp, 1975, bloc reabilitat termic, la 10 min. maxim de metrou. Ap. nu are imbunatatiri, doar termopane la fereastre si la balcon. Etaj 9/10, suprafata foarte mare (67 mp), **58.500 €;** ☎0748.237.236 marian@confortcasaimobiliare.ro

1302. **Nicolae** Grigorescu, prima casa, comision 0, dec., et. 1/3, 49 mp, 2018, apartament dec., spatios, etaj 2, proiectul este construit in sectorul 3, situat in apropierea statiilor de tramvai, de autobuz si statia de metrou 1 Decembrie 1918. Achizitie Prima Casa. **59.900 €;** ☎0799.929.025/ 0725.597.221 aura.c@star-construct.ro

1303. **Nicolae** Grigorescu, Salajan, dec., et. 8/8, 45 mp, 1975, apartament 2 camere, dec., etaj 8/8 + etaj tehnic, situat in str. Patriotilor, in apropierea statiei de metrou Nicolae Grigorescu (5 min.), intr-o zona linistita. In zona sunt gradinite, scoli **52.000 €;** ☎0738.740.920/ 0731.040.879 elnbucur@gmail.com

1304. **Nicolae** Grigorescu, Salajan, Titan, dec., et. 3/3, 59 mp, 2018, 2 camere finalizat 2018 gata pentru mutare situat la 7 minute metrou N.Grigorescu, **47.000 €;** ☎0730.170.085 bogdan.mavrogheorghe@zonadesud.ro

1305. **Nicolae** Grigorescu, Titan, dec., et. 5, 54 mp, 1974, Piata Trapezului, 1 minut de metrou, dec., bloc reabilitat termic, renovat, balcon inchis cu termopan, vedere fata, gresie, faianta, parchet, termopan. Agentie imobiliara. **74.000 €;** ☎0720.302.537 traian.ciubuc@gmail.com

1306. **Nicolae** Grigorescu, Postavarului, dec., et. 1/4, 66 mp, 2018, Postavarului, Stylish Residence, D+P+4, apartamente 2 camere, boxe, loc parcare, finisaje import personalizate, preturi de la 64.900 euro tva 5 % inclus. Direct dezvoltator **76.500 €;** ☎0723.805.860 dragos.balan@topapartamente.ro

1307. **Nicolae** Teclu metrou, semidec., et. parter/4, 46 mp, 2018, Apartament 2 camere dec. cu bucatarie Open Space cu o suprafata utila totala de 45,53 mp, situat la Parter si etajele 1, 2, 3, 4. **45.500 €;** ☎0741.074.087 mihaela_actual@yahoo.com

1308. **Nord,** Oopeni, 2 camere 2018, dec., et. parter/4, 61 mp, 2018, apartament de vanzare in constructie noua 2018, dec., bucatarie inchisa, suprafata utila 51 mp, finisat complet, gresie, faianta, parchet, termopan, incalzire in pardoseala, centrala. **56.000 €;** ☎0738.759.300 cristi@ambasador-home.ro

1309. **Obor** semidec., et. 2/4, 45 mp, 1961, apartamentul are 2 camere, confort 1

Imobiliare vânzări 2 CAMERE

1367. **Pacii,** Militari, Bulevardul Iuliu Maniu dec., et. 3/11, 51 mp, 2018, la doar 1 minut de statia de metrou Pacii, apartament cu 2 camere in bloc nou, situat la etajul 3/11, luminos si spatios, 51 mp util, centrala proprie, baie complet utilitara, finisaje la alegere **63.500 €;** ☎0757.578.680 adrian@rotarpark.ro

1368. **Pajura** Cartier, et. 2/3, 52 mp, bloc reabilitat, apartament fara imbunatatiri, aproape metrou, liber, **48.000 €;** ☎0770.612.621/ 0721.372.512

1369. **Pajura,** 2-3 minute de metrou dec., et. 7/9, 53 mp, 1974, 1974 constructie bloc, reabilitat termic, dec. 53mp, etaj 7/9, gresie, faianta, parchet, termopane, usa metalica, cadstru si intabulare, zona verde si linistita. **59.900 €;** ☎0731.144.153/ 021.231.23.18

1370. **Pallady** - Titan, metrou, 2 camere, dec. dec., et. 3/11, 45 mp, 2018, ansamblu rezidential inedit ce dispune de o poziţionare excelenta, fiind situat in estul Bucureştiului in cartierul Titan in zona Theodor Pallady, la doar 5 minute distanta de Metrou 1 Decembrie 1918 **52.000 €;** ☎0723.243.544 natalin.p@star-construct.ro

1371. **Pallady,** metrou Nicolae Teclu, Policolor, dec., et. 7/11, 48 mp, 2018, apartament cu 2 camere, modern si spatios La doar 700 m Imobilul de metrou Nicolae Teclu si centre comerciale din sectorul 3 achiziţia cu prima casa, prin surse proprii sau credit ipotecar; **47.500 €;** ☎0721.389.312

1372. **Pallady,** sector 3, Bucuresti dec., et. parter/4, 47 mp, 2019, vanzare ap 2 camere dec., parter din 4, predare feb 2019, structura de beton, compartimentare caramida porotherma, lift, centrala proprie, finisaje la alegere, zona linistita, **46.800 €;** ☎0757.369.827 laurentiu_rm@yahoo.com

1373. **Pallady,** sector 3, Bucuresti, dec., et. 2/4, 58 mp, 2018, apartament 2 camere, etaj 2, predare august 2018, bloc s+p+4e, pret 50000 E pt plata cash, centrala proprie, compartimentare caramida porotherma, finisaje la alegere, lift, tel **53.000 €;** ☎0757.369.827 laurentiu_rm@yahoo.com

1374. **Panduri,** 13 Septembrie, JWMarriott, dec., et. 1/8, 60 mp, 1985, apartamentul este renovat recent cu finisaje de cea mai buna calitate. Se vinde mobilat si utilat complet. Dispune de gresie, faianta, parchet, termopan, usa metalica, 2 dressing-uri spatioase; **90.000 €;** ☎0729.892.834 marius.palea@dionimobiliare.ro

1375. **Pantelimon** et. 1/4, Electronica langa Lidl, cf 3, 1/4, complet renovat total, g+l+p+l+um, toate utilitatile, gaze, scara curata, aproape scoala si gradinita, transport in comun, parc civilizat, acte in regula, disc., **28.000 €;** ☎0761.749.316/ 0722.824.757

1376. **Pantelimon** et. parter/10, 40 mp, Miramar, scoala, cf. 2, parter cu balcon in termopan, 40mp, complet renovat, locuibil, g, f, p, t, um, scoala si gradinita aproape, magazine, piata delfinului, cadastru, intabulare, discutabil, **46.000 €;** ☎0761.749.316/ 0722.824.757

1377. **Pantelimon** dec., et. 8/10, 56 mp, 1975, Pantelimon langa spitalul Sf. Ioan si Parc Morarilor- Imobil stradal constructie 1975, reabilitat termic, etaj 8/10, finisaje moderne, curat, mobilat modern si complet utilat, 61.000 eur neg., **61.000 €;** ☎0744.671.789/ 0744.671.789 office.mihaelaenache@gmail.com

1378. **Pantelimon** dec., et. 3/10, Parcul Florilor, cf. 2, dec., et. 3, balcon in termopan, 40 mp, complet renovat, g, f, p, t, um, aproape scoala si gradinita, magazine, parc, fara risc seismic, cadastru, intabulare discutabil. **42.000 €;** ☎0761.749.316/ 0722.824.757

1379. **Pantelimon** semidec., et. 5/10, 40 mp, Proprietar 2 camere Pantelimon spital, et. 5/10, 40 mp, zona verde, parculet copii, complet renovat, finisaje deosebite instalatie sanitara noua, totul nou, aerisire baie cu geam. **44.800 €;** ☎0745.079.850

1380. **Pantelimon** dec., et. 3/10, 39 mp, 1974, Proprietar, usa metalica, gresie, parchet, termopane, balcon A©nchis, usi interior noi, recent renovat. Bloc reabilitat, parcare, instalatie electrica noua, instalatii sanitare noi. Nu este colt, **44.999 €;** ☎0771.200.446

1381. **Pantelimon** dec., et. 4/10, 54 mp, 1978, spitalul Pantelimon, Cora, stradal, etajul 4/10, circular, termopane, baia refacuta, curat, liber, **51.500 €;** ☎0721.999.550/ 0760.488.840

1382. **PANTELIMON** -CIMITIRUL ARMENESC semidec., et. 2/10, 56 mp, 1982, Apartament confort 1, dec. situat la etajul 2/10, are o suprafata de 56 mp. constructie 1982, are cadastru si intabulare **59.500 €;** ☎021.231.23.18/ 0731.144.159

1383. **Pantelimon** vav Spital, dec., et. 9/10, 1976, dec., cf.2, etaj 9/10, bloc reabilitat, zona civilizata, acces facil la Ratb, Metrou Republica la 5 min. Liber. Toate actele, **40.999 €;** ☎0757.400.300 neagut65@gmail.com

1384. **Pantelimon,** dec., et. 6/10, 44 mp, 1976, 2 camere, 44,6 mp total, etaj 6, gresie, faianta, termopane, hol spatios, baie cu cada, vedere mixta, o parte spre lac, curat, cadastru, intabulare, energetic, mobilat exact ca in poze, liber. **44.000 €;** ☎0749.131.838 ciprian@confortcasaimobiliare.ro

1385. **Pantelimon,** dec., et. 7/10, 45 mp, 1975, apartament 2 camere dec., et. 7/10, bloc reabilitat termic **46.000 €;** ☎0765.502.268

1386. **Pantelimon,** semidec., et. 7/10, 38 mp, 1975, Pantelimon, Spital, confort 2, semidec., liber, etajul 7/10, bloc si scara civilizata, liber, curat, imbunatatiri gresie, faianta, parchet, termopan, usa metalica, bloc reabilitat, semistradal, intabulat, **43.800 €;** ☎0728.934.654

1387. **Pantelimon,** chiar vav Mega Mall, dec., et. 11/11, 60 mp, stradal, bloc reabilitat, complet mobilat si utilat, gresie, faianta, parchet, termopane, usa metalica, 2 balcoane mari, geam baie, fara probleme cu terasa, liber, toate actele, **61.000 €;** ☎0728.777.132 office@ramax.ro

1388. **Pantelimon,** Chisinau, dec., et. 8/8, 50 mp, 1982, 2 cam. bloc reabilitat termic, stradal, vedere spate. Semi mobilat si utilat. Scara curata, 2 lifturi noi. Liber. **67.000 €;** ☎0745.496.789

1389. **Pantelimon,** Cimitirul Armenesc, Lidl, bloc 1982 semidec., et. 2/9, 57 mp, 1982, semidec., bucatarie mare patrata hol imens, locuibil, balcon pe 2 camere, curat parchet, termopan, scara curata, intrare stradala vedere laterala. Acte la zi, liber, apropiere metrou Iancului, Pantelimon, **59.800 €;** ☎0768.198.235

1390. **Pantelimon,** complex rezidential, dec., 67 mp, 2017, 2 minute metrou Republica, p+10, situat la 100 m de supermarket Cora, mai multe tipuri de apartamente, garsoniere si studiouri disponibile, comision 0. **65.500 €;** ☎0741.990.000/ 0724.934.560

1391. **Pantelimon,** Cora dec., et. 3/4, 67 mp, 2013, stradal, finisat lux, centrala proprie, 2 balcoane, cadastru, 5 minute mijloc de transport, 2 minute Mega Image. Se accepta credit. Mobilat si utilat complet totul nou, in pret, **53.900 €;** ☎0784.222.004/ 0785.232.323 vali@euroinvest.ro

1392. **Pantelimon,** Delfinului, apartament cu 2 camere de vanzare OVA 121836 dec., et. 8/10, 65 mp, 1979, **64.000 €;** ☎0731.324.660/ 021.326.22.14 office@catalog-rezidential.ro

1393. **Pantelimon,** liceul Lucian Blaga, Cora, dec., et. 8/10, 40 mp, 1976, 8/10, confort 2, dec., gresie, faianta, parchet, termopan, bloc reabilitat termic, liber, acces rapid la mijloacele de transport in comun, cadastru, intabulare, pret negociabil. **39.900 €;** ☎0787.882.999

1394. **Pantelimon,** Morarilor dec., et. 4/10, 54 mp, 1976, cf. 1, dec, 4/10, gresie, faianta, termopan, UM, AC, liber, acc credit ipotecar/ Prima Casa, vecinatati: Delfinului, Chisinau, Vergului, Cora, Mega Mall, Spitalul Pantelimon, metrou Costin Georgian. **53.500 €;** ☎0787.602.251

1395. **Pantelimon,** Parc Morarilor, cf. 2, bloc anvelopat, reabilitat termic, gresie, faianta, parchet, termopan, usa metalica, balcon inchis, cada si geam la baie, c+i, toate actele la zi, pret disc.; ☎0742.350.553/ 0735.343.011/ 07699350184

1396. **Pantelimon,** Soseaua Cernica, semidec., et. parter/2, 85 mp, 2015, comision 0% cumparator, 2 camere bloc nou, living cu bucatarie open space, dormitor cu baie proprie, terasa, loc parcare. 2 gr. sanitare, se vinde mobilat utilat, centrala, costuri mici de intretinere, Mega, LIDL, **68.000 €;** ☎0746.097.005 emilian@bostenaru.ro bostenarue@gmail.com

1397. **Pantelimon,** spital, parc, Cora, semistradal, dec., et. 5/10, 45 mp, 1975, 5/10, cf 2 sporit, dec, 45 mp, balcon, hol locuibil, vedere mixta, bl fara risc seismic, reabilitat termic, renovat, bucataria mob si utilata modern, contorizat, g, f, p, t, um, instal noi, intab, liber, acc credit, negoc. **47.900 €;** ☎0770.956.572

1398. **Parc** IOR - Metrou Titan - Arena Nationala - Apartament 2 camere et 4/4 semidec., et. 4/4, 48 mp, 1965, **59.900 €;** ☎0774.429.021 cezar.emilian@galaxyimob.ro

1399. **Parcul** IOR, et. 7/10, 53 mp, 1975, Campia Libertatii x Baba Novac, circular, etajul 7/10, 1 minut parcul IOR, stradal, fara imbunatatiri, toate actele, negociabil. **58.500 €;** ☎0732.135.467 ramax2016@yahoo.com

1400. **Parcul** Titan dec., et. 3/10, 36 mp, 1973, apartament 2 camere amplasat in cartierul Titan - 1 Decembrie 1918, in apropierea parcului Titanii, pe Codrii Neamtului, etaj 3/10, cf 2, **45.900 €;** ☎0721.253.206/ 0725.624.440 beatrice.stan10@yahoo.com

1401. **Park** Lake Mall semidec., et. 6/10, 51 mp, 1970, vand apartament 2 camere, impecabil, mobilat si utilat, Park Lake Mall, **69.500 €;** ☎0731.690.754 adrianresu@gmail.com

1402. **Pecineaga,** dec., et. 2/4, 45 mp, 2018, Salaj, balcon, la cheie, avans 15.000 euro, iar restul la mutare in luna noiembrie 2018, la pret total **41.000 €;** ☎0742.296.220/ 0764.522.941

1403. **Penny,** Pallady, metrou 1918, 2 cam, balcon dec dec., et. 2/3, 52 mp, 2018, 52 mp, prima casa apt dec balcon 52 mp loc parcare centrala proprie gresie faianta parchet obiecte sanitare noi geamuri termopan instalatii electrice de calitate. Pret 52000 e cu TVA, **52.000 €;** ☎0721.389.312

1404. **Petricani,** Pipera, Romsilva, dec., et. 3/3, 47 mp, 2017, apart 2 camere tip penthouse cu posib. de a fi transformat in 3 cam, amplasat in proximitatea zonei de business Pipera si in vecinatatea noului punct de acces catre A3; **79.500 €;** ☎0744.505.999 alexandru@k-imobiliare.ro

1405. **PIATA** SUDULUI, 6 min. metrou , ap. 2 cam., dec., dec., et. 6/8, 52 mp, 1983, foarte frumos compartimentat, dec., g, f, p, t, confortabil, bucatarie spatioasa, aproape de metrou, supermarket, Sun Plaza, scoala, gradinita, piata, pret foarte bun, ap. recomandabil, merita vazut; **62.500 €;** ☎0785.505.034

1406. **Piata** Dorobanti, semidec., et. 2/2, 57 mp, 1940, apartamentul se afla la etajul 2/ 2, intr-un imobil tip vila din zona Piata Dorobanti; este spatios (57 mp), beneficiaza de doua bai si curte de 70 mp in indiviziune; este dotat cu centrala termica, **98.000 €;** ☎0758.022.582 corina.cocos@h-b.ro

1407. **Piata** Iancului, dec., et. 7/10, 60 mp, 1981, 2 camere, dec. et. 7/10, 55 mp utili, um, g, f, p, t, 2ac, in apropiere magazine, banci, mijloace de transport in comun, 3 minute pana la metrou **72.000 €;** ☎0727.280.816 gabybudu@gmaill.com

1408. **Piata** Iancului, Posta, metrou, semidec., et. 7/10, 53 mp, 1976, 7/10 stradal, bloc 1976, reabilitat termic, balcon generos, vedere bulevard, 5 min. metrou Iancului, **65.000 €;** ☎0735.883.452 daniel.enache@centralimobiliare.ro

1409. **Piata** Lahovari, Magheru, str. George Enescu, semidec., et. 6/9, 55 mp, 1981, confort 1, semidec., etaj 6/9, balcon, vedere spate, bloc 1981, reabilitat termic, termopan, geam baie, AC, parchet clasic, fara A©mbun?t??iri, cadastru, intabulare, liber, accepta credit, **93.000 €;** ☎0726.565.678

1410. **Piata** Muncii semidec., et. 6/10, 53 mp, 1970, chiar pe strada Sapte Drumuri, semidec., fara imbunatatiri, bloc reabilitat, termopane **58.000 €;** ☎0732.135.467 ramax2016@yahoo.com

1411. **Piata** Muncii - Basarabia, stradal, vis-a-vis parcul National 5 min metrou dec., et. 10/12, 50 mp, **57.000 €;** ☎0726.284.310 contact@alexandrucordea.ro

1412. **Piata** Muncii, Agricultori dec., et. 3/3, 49 mp, 2018, apartament 2 camere, dec., etaj 3 din P+3, Su 49 mp + balcon de 10 mp. Apartamentele se predau finisate, centrala termica proprie. Finalizare octombrie 2018, pret + TVA **83.500 €;** ☎0736.935.106/ 021.321.21.81

1413. **Piata** Muncii, apartament cu 2 camere de vanzare, metrou, OVA 121208 dec., et. 1/10, 56 mp, 1976, **69.900 €;** ☎0752.099.439/ 021.326.22.14 office@catalog-rezidential.ro

1414. **Piata** Muncii, Baba Novac semidec., et. 6/10, 50 mp, 1970, Proprietar. Vanzare apartament 2 camere, confort 1, semidec., etaj 6/10, bloc reabilitat termic. Apartamentul a fost renovat in totalitate in august 2018, **65.900 €;** ☎0731.255.346 flori.dumitrascu25@gmail.com

1415. **Piata** Muncii, Basarabia, stradal, vis-a-vis parcul National 5 min metrou dec., et. 10/12, 50 mp, **57.000 €;** ☎0761.558.972 contact@luizaradu.ro

1416. **Piata** Muncii, Basarabiei, metrou, semidec., et. 8/11, 52 mp, 1967, Piata Muncii, metrou, parc apartament 2 camere, etaj 8/11, semidec., suprafata 52 mp, curat, bloc 1967, scara impecabila, supraveghere video, cadastru, intabulare. **55.000 €;** ☎0722.359.898/ 0722.573.232 office@interparts.ro

1417. **Piata** Muncii,Maior Coravu,Decebal,Pta Iancului semidec., et. 6/10, 50 mp, 1970, apartament 2 cam. Deosebit, renovat recent intr-o maniera moderna, 50 mp, semidec., 6/10, zona cu multiple facilitati. Se vinde mobilat/utilat. Ideal pentru locuit sau investitie. Se accepta credit. Acte la zi. **65.000 €;** ☎0722.459.956/ 0737.312.021

1418. **Piata** Presei, Lukoil, semidec., et. 2/3, 78 mp, 2007, apartament 2 camere, etaj 2/p+2+m, 68 mp util+ 10 mp balcon, baie, nemobilat/mobilat, finisaje de calitate superioara, parchet, gresie, faianta, termopan, centrala termica, **81.900 €;** ☎0723.334.024 bbadrian@gmail.com

1419. **Piata** Progresul, dec., et. 1/7, 50 mp, apartament 2 camere confort 1 dec., situat la etajul 1 din 7, in spatele Pietii Progresu, zona foarte linistita, suprafata 50 mp, modest intretinut, apropiere mijloace de transport, scoala, gradinita. **45.800 €;** ☎0732.864.809

1420. **Piata** Rahova, Amurgului, et. 1/3, 30 mp, 1960, particular, 2 cam., cf. 3, gaze, apa, centrala, geamuri termopan, usa met., cad., intab., energetic, disc., **19.000 €;** ☎0761.855.527/ 0768.506.035

1421. **Piata** Rahova, zona Pucheni dec., et. 2/10, 52 mp, 2018, apartamentul vine complet finisat cu: gresie, faianta, parchet, usi interioare si exterioare, obiecte sanitare, calorifere aluminiu, tamplarie pvc, centrala proprie **45.500 €;** ☎0725.225.369/ 0730.831.283 ganeaadi06@gmail.com

1422. **Piata** Romana, 2 camere, bloc solid, imbunatatit, et. 9, scara curata, intrare stradala, **62.000 €;** ☎0744.650.350

1423. **Piata** Romana, dec., et. 4/8, 65 mp, 1998, Polona, pozitie excelenta, la cinci minute distanta fata de statia de metrou, apartament dec. situat intr-un bloc construit in anul 1998. Se vinde mobilat si utilat. Oferta rara, **129.000 €;** ☎0744.652.155 gabrielbozian@yahoo.com

1424. **Piata** Salajan, Nicolae Grigorescu dec., et. 7/8, 52 mp, 1982, chiar la metrou, piata, bloc din 1982 reabilitat, 52 mp, etajul 7 din 8, 2 lifturi, termopane, gresie, parchet, **60.000 €;** ☎0732.135.467 ramax2016@yahoo.com

1425. **Piata** Salajan, Nicolae Grigorescu, dec., et. 7/8, 52 mp, 1982, chiar la metrou, piata, bloc din 1982 reabilitat, 52 mp, etajul 7 din 8, 2 lifturi, termopane, gresie, parchet, liber, toate actele, **60.000 €;** ☎0728.777.132 office@ramax.ro

1426. **Piata** Sudului semidec., et. 6/8, 1968, Metrou Piata Sudului la 5 minute, apartament 2 camere semidec., et. 6 din 8, termopan, fara inbunatatiri, parc, scoala, gradinita, liber. cadastru, intabulare. **49.000 €;** ☎0736.135.836/ 0765.658.737 florinmarvis@yahoo.com

1427. **Piata** Sudului, dec., et. parter/9, 48 mp, 1965, vand apartament doua camere in bloc deosebit, dec., vis a vis de Sun Plaza, 4 min. metrou, parter inalt, linistit cu multa verdeata, S=48 mp **58.000 €;** ☎0744.541.857 adrian.galeriu@yahoo.com

1428. **Piata** Sudului, Ap. Patriei, Sos. Oltenitei, dec., et. 7/8, 52 mp, 1983, ID:4091, Pta. Sudului, 2 camere dec.e, confort 1, etaj 7 din 8, suprafata 52 mp, an constructie 1983, renovat complet, gresie, parchet, termopan, usi noi, bucatarie mobilata, loc parcare, se accepta credit. **63.000 €;** ☎0729.842.974

1429. **Piata** Sudului, Berceni, dec., et. 6/8, 54 mp, 1980, ID: 4810, Berceni - Alexandru Obregia, confort 1, dec., etaj 6/8, suprafata 54 mp, an constructie 1980, renovat in totalitate, bucatarie mare patrata 9 mp, loc de parcare platit, se accepta credit, **61.000 €;** ☎0729.842.974

1430. **Piata** Sudului, Fantana rond Nitu Vasile, semidec., et. 8/10, 37 mp, 1970, aproape de metrou, apartament cu 2 camere, compus din: living, dormitor, baie, bucatarie, balcon inchis. Este cochet, functional cu termopan, parchet, gresie, faianta. Are vedere dubla si este blocul este civilizat; **42.000 €;** ☎0731.877.269 prometeuimobiliare@yahoo.com

1431. **Piata** Sudului, metrou, vav sp. Obregia, dec., et. 8/10, 54 mp, 1985, dec. bloc din 1985, pe soseaua Berceni, vis-a-vis de spitalul Obregia, la 3 minute de metrou Piata Sudului, et. 8/10, 54 mp, foarte spatios, bine compartimentat, se vinde mobilat la un pret neg. **59.000 €;** ☎0722.555.660 advaimb@yahoo.com

1432. **Piata** Sudului, Sos. Oltenitei, dec., et. 4/10, 50 mp, 1964, ID: 4877, Pta. Sudului, 2 camere, confort 1, dec., etaj 4/9, suprafata 52 mp, an constructie 1964. Are PVC, parchet, gresie, faianta, usa metalica. Bloc reabilitat. Loc parcare platit. Se accepta credit. **58.000 €;** ☎0729.842.974/ 0738.685.854

1433. **Piata** Sudului, Sun Plaza, str Frumusani, dec., et. 4/8, 55 mp, 1987, particular, vand apartament 2 cam dec, et. 4/8, cu imbunatatiri, spatios, curat, partial mobilat, vedere frumoasa, verde, liniste, bloc civilizat. Acte la zi, plata cash sau credit ipotecar confirmat; **63.000 €;** ☎0735.438.080 varanitazina@gmail.com

1434. **Piata** Trapezului, metrou semidec., et. 1/10, 52 mp, 1975, Piata Trapezului-1 minut Metrou, apartament 2 camere semidec.e, etaj 1/10, suprafata 52 mp, an de constructie 1975, bloc reabilitat termic, acte la zi. Se accepta si varianta de credit; **53.800 €;** ☎0767.771.549 ardeleanu.danyel@gmail.com

1435. **Piata** Trapezului, metrou dec., et. 8/10, 39 mp, 1975, Theodor Pallady, strada Vlahita, 3 min. metrou, etaj 8/10, dec., suprafata 39 mp, an de constructie 1974, acte la zi. Bloc reabilitat termic. Se accepta si credit, **48.000 €;** ☎0767.771.549 ardeleanu.danyel@gmail.com

1436. **Piata** Victoriei, et. 2, 42 mp, 1920, Bdul Alexandru Ioan Cuza se vinde apartament 2 camere in vila cu bulina p+2+m la mansarda in sup de 42 mp, apa+gaz+curent, nerenovat, neg., **30.000 €;** ☎0728.777.650/ 0723.024.024 technocasa.realestate@yahoo.ro

1437. **Piata** Victoriei, Capitale, Guvern semidec., et. parter/4, 45 mp, 1970, Piata Victoriei, Capitale, vanzare apartament 2 camere, semi-dec., in bloc din 1970-reabilitat termic, structuta de caramida, parter/P+4, suprafata utila- 43 mp + 3 mp balcon inchis in termopan. **77.500 €;** ☎0723.334.024 bbadrian@gmail.com

1438. **Piata** Victoriei, Guvern, dec., et. 5/10, 60 mp, 1995, unicat, renovat lux 2018. Marmura,parchet stratificat, mobilier unicat mdf lemn masiv. Se vinde mobilat ?i utilat complet conform foto. Loc parcare ADP inclus,intrare vedere stradal?. Aparut in reviste lux, **180.000 €;** ☎0723.188.953 lidiacoman19@yahoo.com

1439. **Piata** Victoriei, Iancu de Hunedoara semidec., et. 3/6, 45 mp, 1961, 2 camere, et. 3, balcon, debara, renovat total, insorit, luminos. Zona ultracentrala aproape Guvern, la 450m Metro Pta Victoriei. Suprafata utila 45mp. Bloc reabilitat, telecamere, lift nou, f. bine intretinut, context select. **79.000 €;** ☎0737.496.292 tamema.miron@gmail.com

1440. **Piata** Victoriei, Titulescu, 1 Mai, metrou, parc dec., et. 2/6, 67 mp, 2017, 2 camere. Gata de mutat, suprafata utila de 67 mp si suprafata totala de 86 mp. Are baie si 1 balcon. Finisaje superioare, centrala termica proprie. **140.000 €;** ☎0751.959.595 vmvictoriei@gmail.com

1441. **Pipa,** judetul Mehedinti, dec., et. 4/4, 52 mp, vand apartament 2 camere zona Pipa, complet mobilat, termoizolat exterior, acoperis bloc, gresie, faianta, parchet, usa metalica, termopane, masina de spalat, aragaz, hota; **32.000 €;** ☎0746.244.405 osiac.madalina@yahoo.com

1442. **Pipera** rond OMV, 2 camere apartament nou, dec., et. parter/7, 2018, apartament 2 camere, imobil nou in zona de nord- Pipera, rond OMV, **75.680 €;** ☎0727.799.330/ 0724.046.651 contact@4city.ro

1443. **Pipera** rond OMW - 2 camere, comisionn 0% dec., et. 7/7, 64 mp, 2018, apartament in imobil nou, in constructie, finalizare 2018, **70.422 €;** ☎0727.799.330/ 0724.046.651 contact@4city.ro

1444. **Pipera** rond OMW, 2 camere apartament nou dec., et. 7/7, 70 mp, 2018, apartament 2 camere, nou, zona de nord, Pipera. **77.803 €;** ☎0727.799.330/ 0724.046.651 contact@4city.ro

1445. **Pipera** rond OMW, 2 camere apartament nou dec., et. parter/7, 53 mp, 2018, apartament 2 camere, nou, zona Pipera.www.4city.ro **68.937 €;** ☎0727.799.330/ 0724.046.651 contact@4city.ro

1446. **Pipera,** et. 5/6, 64 mp, 2007, Domus Stil, 5/6, imobil 2007, su 64 mp, spatios, luminos, loc parcare, renovat complet, centrala proprie, sistem de supraveghere, vedere panoramica superba. **75.000 €;** ☎0723.835.151 ramona.isache@westmount.ro

1447. **Pipera,** dec., et. parter/7, 105 mp, 2013, Pipera, Diamond Residence, vanzare apartament 2 camere, in complex residential, et. parter suprafata 105.33 mp construiti, ari c-tie 2013, parcare inclusa, **102.000 €;** ☎0736.700.700 andreea.paun@diamond-residence.ro

1448. **Pipera,** rond OMW, 2 camere apartament nou dec., et. 7/7, 53 mp, 2018, va propunem spre achizitie un apartament de 2 camere, disponibil in faza 1 (finalizare la sfarsitul anului 2018). www.4city.ro **65.923 €;** ☎0727.799.330/ 0724.046.651 contact@4city.ro

1449. **Pipera,** Voluntari, Millo Residence dec., 73 mp, 2019, ansamblu rezidential situat pe strada Matei Millo la nr. 120, etaj 1 sau 3/ p+ 2 + 3 r - 73 mp/ construiti plus 17mp/ terasa, dec., termen de finalizare martie 2019, finisate la cheie, **76.000 €;** ☎0724.303.464/ 0721.441.744 office@regatta.ro

1450. **Pipera/** Voluntari, dec., 73 mp, 2019, Millo Residence, ansamblu rezidential situat pe strada Matei Millo la nr. 120, etaj 1 sau 3/ P+ 2 + 3 R - 73 mp/construiti + 17mp/ terasa, dec., termen de finalizare Martie 2019, apartamente finisate la cheie, ascensor, AC, centrala termica, termopane. TVA 5% si loc de parcare supratetan incluse in pret. Comision 0%. office@regatta.ro, www.millo-residence.ro **76.000 €;** ☎0724.303.464/ 0721.441.744 office@regatta.ro

1451. **Pipera/** Voluntari, dec., 79 mp, 2019, Millo Residence, ansamblu rezidential situat pe strada Matei Millo la nr. 120; parter/ P+2+3R - 79 mp/construiti + terasa 7 mp + gradina de 48 mp, dec., termen de finalizare Martie 2019, apartamente finisate la cheie, ascensor, AC, centrala termica, termopane; TVA 5% si loc de parcare supratetan inclus in pret. Comision 0%. office@regatta.ro, www.millo-residence.ro **95.000 €;** ☎0724.303.464/ 0721.441.744 office@regatta.ro

1452. **Plevnei** dec., et. 2/2, 60 mp, 1940, Primaria sector 6, apartament in vila, curte comuna, intrare separata, centrala proprie pe gaze, apometru individual, camere mari spatioase, bucatarie (15 mp), ideal investitie. Cladire consolidata, **48.000 €;** ☎0726.641.110 georgianasimonarusu@gmail.com

1453. **Plevnei** dec., et. parter/parter, 60 mp, 1978, Stradal vecin cu Csm 2 dormitoare, living suprafata totala 60 mp centrala proprie, gaze, renovat si reconsolidat, complet 2018, curte comuna in proprietate 80 mp, **65.000 €;** ☎0773.910.634

1454. **Pod** Constanta, Bucurestii Noi, metrou dec., et. 1/4, 75 mp, 2017, Ansamblu nou 2017, apartament 2 camere 75 mp dec., finisaje premium, centrala proprie, acte finalizate, posibilitate credit, loc de parcare, Aproape de metrou Iiului (5 min). Pret negociabil, **65.000 €;** ☎0765.531.801 nord.office1@gmail.com

1455. **Popesti** Leordeni dec., et. 2/2, 71 mp, 2012, Strada Sf Stefan ,etaj 2 +pod amenajat open space, 71 mp +30 pod, terasa, 1 GS. Se vinde la cheie mobilat/ utilat ultramodern, centrala, aer conditionat **97.000 €;** ☎0722.460.718 mgm_imobiliare@yahoo.com

1456. **Popesti** Leordeni apartament 2 camere dec. dec., et. parter, 44 mp, 2018, bloc nou p+2et, cu acces rapid la mijloacele de transport, la 2 statii de autobuz fata ce centrul orasului. Apartamentul se vinde complet finisat cu loc de parcare in proprietate inclus. Dezvoltator; **39.000 €;** ☎0723.509.708/ 0764.180.052 office@nemarimobiliare.ro

1457. **Popesti** Leordeni apartament 2 camere dec. dec., et. 1/2, 56 mp, 2018, bloc nou p+2et, cu acces rapid la mijloacele de transport, la 2 statii de autobuz fata de centrul orasului. Apartamentul se vinde complet finisat cu loc de parcare in proprietate inclus. Dezvoltator. **49.500 €;** ☎0764.180.052/ 0723.509.708 office@nemarimobiliare.ro

1458. **Popesti** Leordeni, dec., et. 1/2, 130 mp, 2017, 1/2, cf. 1 dec., toate imbunatatirile noi 2017: gresie, faianta, parchet, termopan, usa metalica, videointerfon, ct, 2 balcoane cu vedere superba, terasa circulabila 65 mp, constructie noua 2017. **60.000 €;** ☎0758.041.197 office@gamainvest.ro

1459. **Popesti** Leordeni, dec., et. parter/5, 54 mp, 2018, apartament 2 camere complet dec. situat la o distanta de 5 min, mers pe jos fata de metrou-Berceni. Se vinde complet finisat si racordat la toate utilitatile. Se vinde doar cu avans de 30%. **45.500 €;** ☎0737.000.035/ 0766.299.220 laurentiu.radu@zonadesud.ro

1460. **Popesti** Leordeni, dec., et. parter/1, 52 mp, 2017, vand apartament 2 camere cu o suprafata utila de 52 mp si si curte proprie de 32 mp. Imobilul este bransat la toate utilitatile (apa, curent, gaze, canalizare) si contorizat sparat. **55.000 €;** ☎0720.546.777/ 0732.585.966 stefan.nastase@sudrezidential.ro

1461. **Popesti** Leordeni, apartament 2 camere, dec., et. 1/2, 51 mp, 2018, bloc nou p+2et, cu acces rapid la mijloacele de transport, la 2 statii de autobuz fata ce centrul orasului. Apartamentul se vinde complet finisat cu loc de parcare in proprietate inclus. Dezvoltator; **44.500 €;** ☎0764.180.052/ 0723.509.708 office@nemarimobiliare.ro

1462. **Popesti** Leordeni, apartament 2 camere, dezvoltator dec., et. 1/2, 48 mp, 2018, bloc nou P+2Et, constructie 2018, cu acces rapid la mijloacele de transport si la zona centrala a orasului. Apartamentul se vinde complet finisat cu loc de parcare in proprietate inclus. Dezvoltator; **46.000 €;** ☎0764.180.052 office@nemarimobiliare.ro

1463. **Popesti** Leordeni, in ans. Ave Village, dec., et. 1/1, 120 mp, 2017, in vila cu 2 apartamente, finisat la cheie, baie utilata, living spatios, gresie, faianta, parchet, videointerfon, inclusiv terasa 60 mp, doua terase, zona linistita, toate actele, disponibil imediat. **60.000 €;** ☎0743.145.495 gabriel.nitu91@gmail.com

1464. **Popesti-Leordeni,** Confort City, Splaiul Unirii, dec., et. 9/11, 60 mp, 2011, apartament 2 camere, etaj 9/P+11, imobil din 2011, 60 mp util + terasa 6 mp, baie, bucatarie inchisa, mobilata si echipata, finisaje de calitate, centrala termica, se vinde mobilat si utilat, **44.800 €;** ☎0722.147.959 dragneaeurobest76@gmail.com

1465. **Predeal,** dec., et. 1/4, 60 mp, 1987, Str. Eroilor 35, 1/4, 60 mp, 1987, ap. gara, luminos, toate imbunatatirile si finisajele lux, mobilat/utilat modern, mahon, parcare, la cheie. Bloc reabilitat. Id: 900609 **49.900 €;** ☎0755.022.290/ 0758.323.323 office@imobservicecenter.ro

1466. **Predeal,** Cioplea zona Hotel Belvedere et. 1/2, 49 mp, Ap. 2 camere etaj 1, 49 mp, bucatarie open, doua balcoane plus terasa exterioara de 100 mp in folosinta comuna cu celelalte 4 apart. din vila, boxa la demisol, contorizare individuala. **52.000 €;** ☎0722.254.280 fstanica64@gmail.com

1467. **Prelungirea** Ghencea semidec., 49 mp, 2018, Nou Cubic 7. Complex securizat. Locuri de joaca pentru copii si spatii verzi:12.000 mp. Loc de parcare inclus. Acces: Liniile de autobuz 122 si 222. Credit direct la dezvoltator, **44.900 €;** ☎0752.044.880 cubic7@cubicresidence.com

1468. **Prelungirea** Ghencea dec., 57 mp, 2018, Nou Cubic 7. Complex securizat. Locuri de joaca pentru copii. Spatii verzi:12.000 mp. Loc de parcare inclus. Acces: Liniile de autobuz 122 si 222, **51.900 €;** ☎0752.044.880 cubic7@cubicresidence.com

1469. **Prelungirea** Ghencea semidec., 49 mp, 2018, Nou Cubic 7. Complex securizat. Locuri de joaca pentru copii. Spatii verzi:12.000 mp. Loc de parcare inclus. Acces: liniile de autobuz 122 si 222. Pretul include tva 5% si se aplica conform legii, **44.900 €;** ☎0752.044.880 cubic7@cubicresidence.com

1470. **Prelungirea** Ghencea, dec., et. 2/7, 70 mp, 2018, apartament 2 camere modern, la chei, dec., avand o, suprafata utila de 70 mp, intr-un bloc nou construit 2018. Contorizare separata, centrala proprie de apartament. Finisaje moderne, lift, parc, locuri. **52.900 €;** ☎0730.831.283/ 0725.225.369 parvuletnelu@yahoo.ro

1471. **Prelungirea** Ghencea, dec., et. 1/3, 47 mp, 2013, Concept Imobiliare va ofera spre cumparare o superba garsoniera in suprafata totala de 48 mp cu balcon, utila 42 mp, constructie 2013, modificata de proprietar in apartament cu doua camere. **38.000 €;** ☎0760.654.542 george.concept@yahoo.com

1472. **Prelungirea** Ghencea, 58 mp, gradina 34 mp, dec., et. parter/3, 58 mp, 2018, oferta ap 58 mpc, gradina 34 mp, parcare, dezvoltator, tva 5% inclus, la cheie, finisaje premium, discount pt plata cash, imobil micut si cochet, zona verde si aerisita a Bucurestiului, finalizare septembrie 2018 **55.000 €;** ☎0729.519.479

1473. **Prelungirea** Ghencea, 90 mp, 2014 dec., et. 1/3, 90 mp, 2014, Prelungirea Ghencea zona Drumul Ghindari, anul 2014, confort 1 sporit, dec., etaj 1 din 3, 95 mp si suprafata utila de 90 mp, 2 bai cu geam, terasa 10 mp inchisa, parcare in acte cu cadastru, **61.500 €;** ☎0728.530.366 terenuris5@gmail.com

1474. **Prelungirea** Ghencea, ap cu parcare si boxa, dec., et. 2/3, 68 mp, 2018, New Casa Residence, ap promotionale cu parcare, boxa(in proprietate) si debara bucatarie, zona verde si linistita a sc 5, finisaje premium, la cheie, dezvoltator, comision 0, finalizare septembrie 2018. **54.000 €;** ☎0729.519.479

1475. **Prelungirea** Ghencea, ap spatios cu boxa si parcare dec

Imobiliare vânzări 2 CAMERE

1547. **Sector** 4, apartament 2 camere, 5 min metrou dec., et. 2/10, 52 mp, 2018, ansamblul este situat in zona de Sud a Capitalei pe bulevardul Metalurgiei, cu acces rapid la mijloacele de transport in comun, Ratb si statia de metrou **A** Patriei si beneficiaza de toate utilitatile. **51.500 €;** ☎0731.510.845 mihnea.postelnicu@zonadesud.ro

1548. **Sector** 4, apartament cu 2 cam, 10 min metrou dec., et. parter/6, 50 mp, 2018, apartament cu 2 cam, 50 mp utili. Constructie beton, caramida, izolat cu polistiren de 10 cm. Apartamentul se preda la cheie cu finisaje la alegere. Se accepta credit. **44.600 €;** ☎0737.500.384 zina.epure@zonadesud.ro

1549. **Sector** 4, Grand Arena, dec., et. 1/3, 47 mp, 2017, vanzare 2 camere, acces facil catre mijloace de transport, centre comerciale, scoli, gradinite. Comision 0%, **37.000 €;** ☎0735.222.575 cosmin.topai@zonadesud.ro

1550. **Sector** 4, Turnu Magurele, dec., et. 1/5, 55 mp, 2018, Turnu Magurele-Brancoveanu, apartament 2 camere, dec., **46.600 €;** ☎0722.652.640 diana.berinde@premierimobiliare.ro

1551. **Sinaia** dec., et. 7/10, 73 mp, 2018, Apartament de 2 camere, cu o suprafat utila de 73 mp utili, cu vedere la munte, se vinde compet finisat si utilat. Mutare rapida. Acceptam orice tip de credit. Direct de la dezvoltator, **51.400 €;** ☎0733.501.453

1552. **Sinaia** dec., et. 6/10, 59 mp, 2018, Studio, cu o suprafata utila de 59 mp utili, bucatarie inchisa, finisajele fiind incluse in acest pret.Imobilul se afla intr-un ansamblu rezidential de lux.Direct de la dezvoltator, **41.300 €;** ☎0733.501.453

1553. **Sinaia,** Valea Prahovei, dec., et. 9/10, 64 mp, 2010, vand apartament 2 camere, dec., 64.60 mp utili, cu: gresie, faianta, parchet, obiecte sanitare in baie, geamuri termopan, usa acces metalica, centrala+calorifere, pret promotional, **47.900 €;** ☎0733.501.453 alexandra@olympus-residence.ro

1554. **Sisesti,** dec., et. 3/5, 67 mp, 2018, apartament 2 camere Sisesti. Suprafata utila este de 56.02mp + 1 balcon de 10.72 mp, disponibil la etajele 1, 2, 3 si 4. Apartamentele se vand finisare, la cheie. **86.520 €;** ☎0746.040.646 office@mediacity.ro

1555. **Sisesti,** dec., et. 2/5, 66 mp, 2018, Sisesti, 2 camere. Suprafata utila a apartamentului cu 2 camere, tip A, disponibil la etajele 1 si 2, este de 54,2 mp + 1 balcon de 11.8 mp. **84.840 €;** ☎0746.040.646 office@mediacity.ro

1556. **Sisesti,** Baneasa, apartament 2 camere dec., et. 2/4, 45 mp, 2017, **69.990 €;** ☎0720.714.919 razvan.dumitrescu@catoma.ro

1557. **Sos.** Oltenitei, aproape mijl. transport dec., et. parter/3, 38 mp, 2018, oferta speciala. Sos. Oltenitei, aproape mijloace transport, zona verde, disp. etaj, balcon, finisaje la alegere, totul nou, centrala de apartament, calorifere otel, total dec., vedere rasarit, aproape parc, zona ideala, **30.500 €;** ☎0749.122.233/ 0728.406.982

1558. **Soseau** Alexandriei - Penny, statie RATB, dec., et. 1/6, 71 mp, 2018, apartament doua camere, dec., suprafata utila 71mp, et.1/6, se preda finisat la cheie, contorizare individuala pentru toate utilitatile, centrala termica, loc parcare, statie RATB, Penny; **52.000 €;** ☎0764.665.766/ 0725.597.221 simona.b@star-construct.ro

1559. **Soseau** Oltenitei Lidl, dec., et. parter/2, 54 mp, 2018, vand apartament cu finalizare in oct.2018 situat intr-un imobil P+2 aflat intr-un cartier de vile finisat complet si utilat cu obiecte sanitare. Loc parcare inclus in pret. Avans 2.825 euro; **56.500 €;** ☎0726.178.089/ 0722.338.342 catalin.isache@sudrezidential.ro

1560. **Soseau** Oltenitei, Primarie Popesti Leordeni dec., et. 1/2, 50 mp, 2018, apoartament 2 camere, etaj intermediar, finisat complet, dec., centrala propie, constructie 2018, loc parcare inclus in pret, izolat exterior, contorizat individual, pret 41.000, **41.000 €;** ☎0731.308.398 george@sudrezidential.ro

1561. **Soseau** Pantelimon proprietar vand ap 2 camere dec., et. 5/10, 53 mp, 1975, proprietar vand apartament 2 camere - sos Pantelimon; **53.000 €;** ☎0726.718.096 aurasf@yahoo.com

1562. **Soseaua** Alexandriei, capat Ratb 302, dec., et. parter/2, 54 mp, 2017, finalizat, apartament 2 cam, dec, suprafata 54 mp, p/2, se preda finisat cu finisaje de calitate la alegere, racordat la toate utilitatile retelei de oras, loc parcare inclus in pret. **40.000 €;** ☎0764.665.766/ 0725.597.221 simona.b@star-construct.ro

1563. **Soseaua** Alexandriei, in spate Leroy Merlin, dec., et. 6/6, 60 mp, 2017, vand apartament 2 camere dec., Mobiler nou si aparatura electrocasnica noua. Aer conditionat 12.000 BTU. Loc parcare in propietate, nu inchiriat sau alocat. Tel. mobil dupa ora 18 **54.000 €;** ☎0771.157.241/ 021.200.34.60 octavianio33@gmail.com

1564. **Soseaua** Alexandriei, Penny Cristalului - Safirului semidec., et. 2/3, 55 mp, 2016, 2 camere bloc 2016, la 300 m de RATB - 302, finalizat si locuit, utilitati individuale, etaj 2 din 3, 55 mp, semidec, finisat la cheie, bucatarie inchisa, baie cu geam, centrala, parcare. 46.500 Euro **46.500 €;** ☎0730.556.910

1565. **Soseaua** Alexandriei, Penny, 70 mp utili, dec., et. 5/6, 70 mp, 2018, apartament doua camere, dec., suprafata utila 70 mp, et. 5/6, se preda finisat la cheie, toate utilitatiile, loc parcare inclus, statie Ratb, centre comerciale, gradinita. **54.500 €;** ☎0764.665.766/ 0725.597.221 simona.b@star-construct.ro

1566. **Soseaua** Bucuresti-Targoviste, Doi Cocosi, semidec., et. 4/5, 101 mp, 2006, acces metrou, apartament cu 2 camere situat in planul 2, ferit de zgomotul stradal, intr-un ansamblu rezidential cu acces securizat, ☎0722.732.975 axadomenii@yahoo.com

1567. **Soseaua** Grivitei, vizavi RAR semidec., et. 3/8, 58 mp, 1966, 2 cam cf. 1 semi Calea Grivitei vizavi RAR , bloc reabilitat 3/8 fara imbunatatiri, ap foarte bine impartit, parchet, balcon mare, suprafata utila 46 mp, suprafata totala 58 mp, aer conditionat, stradal **57.000 €;** ☎0722.295.546 anagholami2@gmail.com

1568. **Soseaua** Oltenitei, apartament 2 camere, bloc nou, dec., et. 2/5, 58 mp, 2018, puteti sa interveniti asupra modului in care se finiseaza locuinta dumneavoastra si sa personalizati dupa propriul gust avand la dispozitie o gama variata de modele si culori. Mutare rapida, 0% comision **57.500 €;** ☎0731.510.845 mihnea.postelnicu@zonadesud.ro

1569. **Soseaua** Oltenitei, Dimitrie Leonida semidec., et. 2/4, 48 mp, 2014, apartament 2 camere, s.u. 48 mp, etaj 2/4, an constructie 2014, complet finisat, centrala termica, balcon inchis, contorizare individuala, langa statia de metrou Dimitrie Leonida, se accepta credit. **48.000 €;** ☎0747.069.035/ 0723.174.188

1570. **Soseaua** Oltenitei, Lidl, dec., et. 1/2, 49 mp, 2018, Soseaua Oltenitei, Lidl, apartament dec., bucatarie inchisa, balcon,direct dezvoltator, aproape gradinita, scoala, statie Ratb, metrou, **38.000 €;** ☎0728.406.982/ 0749.122.233

1571. **Soseaua** Oltenitei, Paraul Rece, dec., et. 1/2, 38 mp, 2018, direct dezvoltator, vand apartament 2 cam, tip studio, toate utilitatile orasului, se vinde la cheie, g, f, p, t, centrala termica de apartament, calorifere otel, **31.000 €;** ☎0749.122.233/ 0728.406.982

1572. **Soseaua** Oltenitei, Pta. Sudului, Tulnici, semidec., et. parter/4, 50 mp, 1982, ID: 3358, Pta. Sudului, 2 camere semidec.e, confort 1, la parter din 4, suprafata 50 mp totali, bloc construit in 1982, renovat complet, fara balcon, are loc parcare, se accepta credit. **53.000 €;** ☎0729.842.974

1573. **Soseaua** Oltenitei, studio/ap. 2 cam, dezvoltator, dec., et. 5/7, 47 mp, 2018, Direct dezv, ap. 2 cam, 47 mp utili. Constructie beton umplutura caramida, izolat polistiren 10 cm, apartamentul se preda la cheie cu posibilitatea alegerii finisajelor. Comision 0. **51.130 €;** ☎0737.500.384 zina.epure@zonadesud.ro

1574. **Soseaua** Pantelimon, Armenesc, dec., et. 6/10, 52 mp, 1978, 2 camere, dec.e, et. 6/10, gresie, faianta, parchet, termopane, bloc reabilitat, cadastru, intabulare, liber. **66.200 €;** ☎0749.199.193 cornelia.ionita@confortcasaimobiliare.ro

1575. **Soseaua** Vergului, Morarilor, Pantelimon, dec., et. 7/10, 55 mp, 1975, metrou 10 min vis-a-vis Malaxa, confort 1, et. 7/10, renovat complet, instalatie electrica/sanitara schimbate, imbunatatiri de calitate, bloc reabilitat, se vinde complet mobilat/utilat. Apropriere Ratb, metrou. **66.000 €;** ☎0737.481.773 euro.c.imobiliare@gmail.com

1576. **Soseaua** Viilor, 2 camere in vila semidec., et. 1/2, 53 mp, 1970, **46.000 €;** ☎0724.204.724 robert.petre@activimob.ro

1577. **Spatarul** Preda, 2 camere, etaj 3, vizavi Lidl; ☎0720.468.807

1578. **Spitalul** Pantelimon, dec., et. 3/10, 38 mp, 1977, vedere parc, scoala aproape, metrou 15 min., centrala proprie, gresie, faianta noi, usi noi de interior, usa metalica exterior, aer conditional, chiuveta Franke bucatarie, plita incorporata, mobila, **42.500 €;** ☎0740.904.060 rodicagheorghita1980@gmail.com

1579. **Splaiul** Unirii, apartament 2 camere, dec., et. 1/6, 62 mp, 2018, 2 camere situat in zona Splaiul Unirii, dec., suprafata utila 62 mp, finisat cu finisaje de calitate superioara, etaj 1/6, contorizare individuala la toate utilitatile, statie Ratb, metrou. **87.080 €;** ☎0764.665.766/ 0725.597.221 simona.b@star-construct.ro

1580. **Splaiul** Unirii, Tineretului dec., et. 1/6, 54 mp, 2018, dec., imobil nou, pret promo pentru avans 50% (78.750 euro pentru avans 25%), finisat la cheie, ct propie, tva 5% inclus, comision 0%, se vinde direct de la dezvoltator, **76.125 €;** ☎0723.535.968

1581. **Stadion** Giulesti, dec., et. 1/7, 45 mp, apart. 2 camere spatioase, 2 holuri, etaj 1/7, zona Opera Comica/Stadion Giulesti. 45 mp+9mp balcon. Luminos, vedere spre case si verdeata. Renovat cu materiale de calitate. Transport comun, magazine, **62.000 €;** ☎0724.902.627 vandmobila2014@yahoo.ro

1582. **Stefan** cel Mare semidec., et. 4/8, 56 mp, 1981, Apartament 2 camere, Stefan cel Mare, confort 1, semidec., suprafata 56 mp, situat la etajul 4/8 intr-un bloc construit in anul 1981, reabilitat termic. Apartamentul necesita imbunatatiri. **71.900 €;** ☎0736.533.530 cepoielena87@gmail.com

1583. **Stefan** cel mare semidec., et. 4/6, 47 mp, 1965, Stefan cel Mare, 5 min. de metrou, 4/6, stradal, semidec., gresie, faianta, parchet, usa metalica, curat, liber, acte la zi. **61.000 €;** ☎0741.002.501

1584. **Stefan** cel Mare Dinamo, ideal investitie semidec., et. 2/3, 54 mp, 1938, Oferta. Propun achizitia unui imobil cu pozitie deosebita la 50m de intersectia Bdul Stefan cel Mare cu str. Tunari in bloc tip vila. Potential de inchiriere foarte bun mai ales in regim hotelier, **48.500 €;** ☎0741.430.423

1585. **Stefan** cel Mare stradal, semidec., et. 3/7, 50 mp, 1961, Stefan cel Mare stradal, zona metrou 3/7, semidec., vedere stradala, fara imbunatatiri, bloc 1961 incadrat pe lista U2, liber, toate actele la zi, balcon pe sufragerie si bucatarie, scara civilizata. **54.000 €;** ☎0722.944.100 magichouseimob@gmail.com

1586. **Stefan** cel Mare, Barbu Vacarescu ,metrou, igp dec., et. 3/8, 62 mp, 1985, Stradal, cf. 1 sporit, mobilat modern, utilat, pozitie superba, g+f+p+t+um, aer conditionat, instalatii usi interioare noi, scara stradala impecabila, vedere stradala, intab, accept credit, negociabil. **90.000 €;** ☎0741.074.087 mihaela_actual@yahoo.com

1587. **Stefan** cel Mare, Lizeanu, dec., et. 2/3, 48 mp, 2018, 2 camere, dec., etaj 2 din 3, su 48 mp, balcon, sc 71 mp. Apartamentul se preda finisat (gresie, faianta, parchet), centrala termica proprie. Finalizare noiembrie 2018, **83.900 €;** ☎0736.935.106/ 021.321.21.81

1588. **Stefan** cel Mare, Obor, Mosilor 5 minute metrou semidec., et. parter/8, 51 mp, 1982, parter/8, semistradal, gresie, faianta, parchet, termopan, usa metalica, geam la baie, bloc civilizat, reabilitat termic, contorizat, eliberabil rapid, cadastru, intabulare, energetic, se accepta credit, **61.000 €;** ☎0787.882.999

1589. **Stefan** cel Mare-5 min.-metrou Dorobanti Floreasca semidec., et. 5/10, 52 mp, 1985, renovat, mobilat modern, utilat complet, g+f+p+t+u.m+aer.cond, usi interioare noi, instalatii electrice si sanitare schimbate, bloc reabilitat, intrare stradala, vedere spate, liber, cadastru, credit, negociabil **90.000 €;** ☎0787.882.999

1590. **Stirbei** Voda, dec., et. 8/8, 47 mp, 1967, Athenee Palace, vis a vis de Muzeul National de Arta, mobilat/utilat complet, dec., etaj 8/8, bloc reabilitat, pret negociabil.ideal atat ca investitie cat si pentru locuit. **75.000 €;** ☎0799.936.443 cosmin.andrei@iness-intermed.ro

1591. **Strada** Subcetate nr. 24, vand apartament 2 camere, mobilat. Proprietar; ☎0762.752.020

1592. **Strada** Tineretului, apartament 2 camere, parcare, semidec., et. 2/6, 39 mp, 2018, lift, apartament 2 camere, predare la cheie, lift, loc de parcare, finisaje la alegere, bloc nou, mijloc de transport, **35.000 €;** ☎0720.822.960 contact@rezidential-orhideelor2.ro

1593. **Tei,** Colentina la 12 min. de mers metrou Obor, 2 camere de vanzare dec., et. 8/10, 48 mp, **53.900 €;** ☎0724.808.552 matei@mateipantea.ro

1594. **Tei,** Colentina, la 12 min de mers metrou Obor, 2 camere de vanzare dec., et. 8/10, 48 mp, **53.900 €;** ☎0724.808.552 matei@mateipantea.ro

1595. **Tei,** oferta 2 camere dec., et. parter/10, 50 mp, 1980, **64.900 €;** ☎0720.714.919 razvan.dumitrescu@catoma.ro

1596. **Tei,** Stefan cel Mare, zona Tei, Stefan cel Mare, 2 camere mobilat si utilat, nou. **380 €;** ☎0720.058.803 Cosmin.m@live.com

1597. **Teiul** Doamnei, apartament 2 camere, semidec., et. 8/10, 40 mp, 1976, semidec., Teiul Doamnei, apartament 2 camere, semidec., spatios, mobilat sau nemobilat, utilat, toate imbunatatirile, gresie, faianta, parchet, termopan, usa metalica, etaj 8/10, 40 mp, an constr 1976, **48.500 €;** ☎0726.597.055 fery.kdwimob@gmail.com

1598. **Teiul** Doamnei, bloc 1985, dec., et. 4/8, 50 mp, 1985, etaj 4/8, dec., cu mici imbunatatiri. Acte ok, liber in imediata apropiere se afla Facultatea de constructii, Bucur Obor, piata etc. **63.000 €;** ☎0770.805.447 agentie2@mauwis.ro

1599. **Teiul** Doamnei, bloc 1985, et. 4/8, dec., et. 4/8, 57 mp, 1985, dec., amenajat, gresie, faianta, parchet, scara curata, zona linistita, acte la zi, liber, apropiere parc, piata, Obor, Facultatea de Constructii. **62.000 €;** ☎0768.198.235

1600. **Teiul** Doamnei, Circa 7, dec., et. 1/8, 55 mp, 1987, apartament confort 1, dec. situat la etajul 1/8, suprafata de 55 mp. bloc 1987, reabilitat, gresie, faianta, parchet, termopan, liber, cadastru si intabulare **62.900 €;** ☎021.231.23.18/ 0731.144.151

1601. **Teiul** Doamnei, Cristea Mateescu, dec., et. 5/10, 56 mp, 1985, ap. 2 camere dec., hol spatios gresie faianta, parchet, termopan. Acte efectuate, cadastru intabulare. Vecinatati: Facultatea de Constructii Pipera. Se accepta credit **66.000 €;** ☎0771.791.542

1602. **Teiul** Doamnei, Cristea Mateescu, bloc 1985 dec., et. 5/8, 58 mp, 1985, etajul 5/8, dec., hol spatios, amenajat, gresie, faianta, parchet, termopan, liber, acte la zi, zona linistita, scara curata, Facultatea de Constructii, Pipera. **65.000 €;** ☎0768.198.229

1603. **Teiul** Doamnei, Sectia 7 Politie dec., et. 8/10, 56 mp, 1987, Partial mobilat, renovat in 2015, imbunatatiri, aer conditionat. Toate actele la zi, se accepta credit. **60.900 €;** ☎0728.009.281 tudor@g3imobiliare.ro

1604. **Th** Pallady, metrou 1 Decembrie 1918 ap 2 cam, dec., et. 1/5, 49 mp, 2018, apartament cu 2 cam, dec. , constructie diafragma, beton, caramida, tencuiala mecanizata, izolat exterior. Finalizare rapida, lift, se accepta credit. Finisaje la alegere g, f, p, t, um, centrala de ap. **44.050 €;** ☎0731.510.854 ionut.epure@zonadesud.ro

1605. **Th.** Pallady, in spate la Ikea, Auchan, dec., et. 1/3, 56 mp, 2018, Titan Th. Pallady, ap. 2 cam. dec. et. 1/3, sup. 56, 52 mp, in ansamblul Astorium Residence. Finisaje lux, lift, direct dezv., comision 0%, **56.400 €;** ☎0767.061.111/ 0799.423.055 office@astoriumresidence.ro

1606. **Th.** Pallady, Titan, Ozana, 1 Decembrie 1918, dec., et. 3/5, 59 mp, 2018, 2 camere bloc nou cu 5 etaje si lift situat la 15 minute metrou 1 Dec.1918, **55.250 €;** ☎0730.170.085 bogdan.mavrogheorghe@zonadesud.ro

1607. **Theodor** Pallady semidec., et. 2/4, 45 mp, 2018, apartament nou si modern de 2 camere, 45 mp, complexul Reveria Pallady 43, stradal, 5 min. metrou Nicolae Teclu, 10 min. Auchan Pallady, decembrie 2018. **59.500 €;** ☎0725.579.400 andrei.preda@nextdoor.ro

1608. **Theodor** Pallady apartament 2 camere cu gradina dec., et. parter/3, 47 mp, 2018, Titanul Nou va oferа spre vanzare un apartament de 2 camere dec. cu o suprafata de 37 mp si o gradina de 10 mp in proprietate situat la numai 8 minute de mers pe jos de metrou Nicolae Teclu **44.000 €;** ☎0725.588.155/ 0731.169.114 office@titanu-nou.ro

1609. **Theodor** Pallady, dec., et. parter/3, 41 mp, 2018, rezerva un imobil pana pe 15. 09. 2018, pentru un discount de 5%. Apartament nou 2 camere la partrer cu terasa proprie 35 mp inclusa. Finisaje premium, centrala proprie, posibilitate loc parcare. Oportunitate. **46.000 €;** ☎0731.551.555 marian@mariannut.ro

1610. **Theodor** Pallady, dec., et. 3/7, 59 mp, 2017, super oferta, studio 55.000 euro (tva 5% inclus). Comision 0.Locatia: Theodor Pallady 5 min de statia de metrou Nicolae Teclu); **55.000 €;** ☎0721.805.158/ 0722.297.332 gabriela@metropolitanresidence.ro

1611. **Theodor** Pallady, dec., 59 mp, 2017, super oferta, studio 57.000 euro (tva 5% inclus). Comision 0. Locatia: Theodor Pallady 5 min de statia de metrou Nicolae Teclu); **57.000 €;** ☎0721.815.158/ 0722.297.332 gabriela@metropolitanresidence.ro

1612. **Theodor** Pallady, dec., 85 mp, 2017, super oferta2 camere 80.000 euro (tva 5% inclus). Comision 0. Locatia: Theodor Pallady 5 min de statia de metrou Nicolae Teclu). **80.000 €;** ☎0721.805.158/ 0722.297.332 gabriela@metropolitanresidence.ro

1613. **Theodor** Pallady, dec., 2018, Titan 4 Residence, apartamente si garsoniere incepand de la 36.000 euro. **36.000 €;** ☎0741.074.087 mihaela_actual@yahoo.com

1614. **Theodor** Pallady, apartament 2 camere cu gradina dec., et. parter/3, 54 mp, 2018, Titanul Nou va oferа spre vanzare un apartament de 2 camere dec. cu o suprafata de 44 mp si o gradina proprie de 10mp, situat la numai 8 minute de mers pe jos de metrou Nicolae Teclu **49.000 €;** ☎0731.169.114/ 0725.588.155 office@titanu-nou.ro

1615. **Theodor** Pallady, bloc cu 3 etaje, dezoltator dec., et. 1/3, 48 mp, 2018, Titan Th. Pallady, apt. 2 cam. Dec. (apt. Nr. 16)et. 1/3 , 49 mp, apropiere metrou, finisaje lux, balcon, izolare fonica, balcon, centrala. Direct dezvoltator, comision 0% **48.200 €;** ☎0767.061.111/ 0760.851.581 office@astoriumresidence.ro

1616. **Theodor** Pallady, bloc nou finalizare sept 2018 dec., et. parter/3, 48 mp, 2018, apartament 2 camere, Theodor Pallady, metrou N.Teclu, bloc nou finalizare sept 201855.700 EUR + TVAComision 0%. **55.700 €;** ☎0799.423.055/ 0760.851.581 calinovici.emanuel@yahoo.com

1617. **Theodor** Pallady, direct dezvoltator dec., et. 1/3, 61 mp, 2018, Apartament 2 camere dec. cu o suprafata utila de 60.5 mp, cu balcon atat pe bucatarie cat si pe Living, situat la o distanta de 10 minute de metrou, disponibil la etaj intermediar, **55.000 €;** ☎0731.169.114/ 0725.588.155 office@titanu-nou.ro

1618. **Theodor** Pallady, la 10 minute de metrou. dec., et. 1/3, 61 mp, 2018, Apartament 2 camere, dec. cu o suprafata de 61mp, ideal de a fi achizitionat prin Programul Prima Casa, situat la etajele 1 si 2 intr-un ansamblu rezidential cu un regim de inaltime P+3E, **57.600 €;** ☎0731.169.114/ 0725.588.155 office@titanu-nou.ro

1619. **Theodor** Pallady, metrou, ideal Prima casa dec., et. 1/3, 46 mp, 2018, Apartament 2 camere tip Studio dec., cu o suprafata de 46mp, situat la 10 minute de metrou Nicolae Teclu, disponibil la etajele 1 si 2 intr-un ansamblu rezidential cu un regim de inaltime P+3E, **43.000 €;** ☎0725.588.155/ 0731.169.114 office@titanu-nou.ro

1620. **Theodor** Pallady, Ozana, 1 Decembrie 1918, dec., et. 1/2, 49 mp, 2018, ap. 2 camere bloc 2018, Titan, apropiere metrou N. Teclu **46.550 €;** ☎0730.170.085 bogdan.mavrogheorghe@zonadesud.ro

1621. **Theodor** Pallady, str. Victor Brauner dec., et. 3/7, 85 mp, 2017, super oferta- 3 camere = 80.000 euro (tva 5% inclus), Comision 0. Locatia: Theodor Pallady 5 min de statia de metrou Nicolae Teclu); **80.000 €;** ☎0722.370.881 gabriela@metropolitanresidence.ro

1622. **Theodor** Pallady, Titan, dec., et. 3/5, 53 mp, 2018, vand apartament 2 camere dec. zona Titan nou; **49.150 €;** ☎0730.888.272 andrei.stanciu@zonadesud.ro

1623. **Theodor** Pallady, Titan, dec., et. 3/5, 52 mp, 2018, vand apartament 2 camere dec., orice modalitate de plata, **48.500 €;** ☎0730.888.272 andrei.stanciu@zonadesud.ro

1624. **Theodor** Pallady, Titan, dec., et. 3/3, 72 mp, 2017, vanzare apartament 2 camere dec. Nicolae Grigorescu 57 mp finalizat, gata de mutare, **60.000 €;** ☎0730.888.272 andrei.stanciu@zonadesud.ro

1625. **Theodor** Pallady, Titan, dec., et. 2/5, 53 mp, 2018, vanzare apartament 2 camere dec. zona Theodor Pallady **49.400 €;** ☎0730.888.272 andrei.stanciu@zonadesud.ro

1626. **Theodor** Pallady, Titan, dec., et. 4/5, 52 mp, 2018, vanzare apartament 2 camere dec. zona Titan **48.500 €;** ☎0730.888.272 andrei.stanciu@zonadesud.ro

1627. **Theodor** Pallady, Titan, in spate Ikea, dec., et. parter/3, 46 mp, 2018, Titan, Pallady, metrou Nicolae Teclu, 2 cam. dec. et. 3/3 sup. utila 40.46 mp. lift, izolare fonica si termica speciala, finisaje lux, receptie luna august 2018 direct dezv. comision 0, **42.480 €;** ☎0767.061.111/ 0799.423.055 office@astoriumresidence.ro

1628. **Theodor** Pallady, Titan, Ozana, 1 Decembrie 1918 dec., et. 1/5, 50 mp, 2018, 2 camere bloc nou 2018, direct dezvoltator, situat la 900 m statie metrou **45.700 €;** ☎0730.170.085 bogdan.mavrogheorghe@zonadesud.ro

1629. **Theodor** Pallady, Titan, sector 3, dec., et. parter/3, 40 mp, 2018, apartament cu 2 camere la parter cu 40,46 mp utili, 800 m pana la metrou, izolat fonic. Bloc cu 3 etaje cu lift schindler ultrasilentios. Oferta limitata. Astorium residence. Pret + TVA, **38.500 €;** ☎0799.423.055/ 0760.851.581 office@astoriumresidence.ro

1630. **Theodor** Pallady, zona noua, metrou Nicolae Teclu dec., et. 2/3, 58 mp, 2018, Titan, Pallady, metrou Nicolae Teclu, ap. 2 camere, (ap. nr. 22) dec., et. 2/3, lift, finisaje lux, receptie luna august 2018, dezvoltator, comision 0%, **57.400 €;** ☎0799.423.055/ 0760.851.581 office@astoriumresidence.ro

1631. **Timpuri** Noi - Facultati, dec., et. 2/4, 46 mp, Splaiul Unirii, 2 camere, 47 mp, et 2/4, boxa, centrala termica, fara alte imbunatatiri, ideal investitie, proprietar serios, acces facil Tineretului, Vitan, Mihai Bravu, Unirii, Dristor, Universitate, **50.000 €;** ☎0732.413.403

1632. **Timpuri** Noi - Nerva Traian - 2 cam - 71mp utili, dec., et. 7/11, 71 mp, 2018, ultracentral, 2 camere, 71 mp utili, metrou Timpuri Noi, Parc Tineretului, Centre Universitare, Piata Unirii. Finisaje de lux, centrala termica proprie, usa metalica. Direct dezvoltator, comision 0, **120.000 €;** ☎0736.380.183/ 0725.597.221

1633. **Timpuri** Noi, semidec., et. 2/5, 51 mp, 2007, 2/5, open space, 51 mp, apartamentul este complet renovat si dispune de urmatoarele imbunatatiri: gresie, faianta, parchet, termopan, usi interior noi. Apartamentul se vinde complet mobilat si utilat, **79.500 €;** ☎0788.290.453 eurocasa.imob@gmail.com

1634. **Timpuri** Noi, Mihai Bravu metrou, dec., et. 3/5, 73 mp, 2018, ansamblul residential Mihai Bravu Metropolitan dispune de o pozitionare excelenta,in apropierea parcului Tineretului .Are acces direct la soseaua Mihai Bravu , la numai cateva min de statia de metrou; **96.000 €;** ☎0725.985.762 roxana.panculescu@metropolitanresidence.ro

1635. **Timpuri** Noi, Unirii, finalizat, 3 min. metrou dec., et. 8/11, 66 mp, 2018, Timpuri Noi, Unirii, 3 min. metrou, finisaje de lux, finalizat, parcare subterana, mutare rapida. Pretul nu include TVA! Reprezentant vanzari! **115.000 €;** ☎0736.380.187/ 0725.597.221 constantin.s@star-construct.ro

1636. **Tineretului** dec., et. 6/10, 55 mp, 1980, 5 minute de mers pe jos Metrou Tineretului, cf.1, dec., 55mp, 6/10, imbunatatiri:gresie, faianta, parchet, termopan, usa metalica, cadastru, intabulare, liber, ocazie **76.800 €;** ☎0730.433.375 imobilandreea10@gmail.com

1637. **Tineretului** semidec., et. 4/8, 50 mp, apartament 2 camere confort I, stradal, cu imbunatatiri, **73.000 €;** ☎0745.156.644

1638. **Tineretului** semidec., et. 8/9, 54 mp, 1983, Piata Norilor, vand apartament 2 camere semidec., 8/9, bloc din 1983, fara imbunatatiri, zona deosebita: parc, metrou, piata, magazine, disponibil oricand prin agentie, liber. **79.000 €;** ☎0727.987.855 romangheorghe.ro@gmail.com

1639. **Tineretului** dec., et. parter/9, 54 mp, 1980, stradal parter cu balcon si boxa la subsol, rog persoane serioase, fara credit bancar si fara intermediari, **75.000 €;** ☎0773.886.826 nistor_house@yahoo.com

1640. **Tineretului** - Cantemir et. parter/8, 50 mp, 1963, stradal, apartament 2 camere, bloc reabilitat, pentru resedinta/ birouri, **70.000 €;** ☎0722.503.483

1641. **Tineretului** metrou dec., et. 7/10, 56 mp, 1976, apartament confort 1, dec. situat la etajul 7-10, bloc 1976, suprafata de 56 mp, fara imbunatatiri, parc, piata, metrou, **72.000 €;** ☎021.231.23.18/ 0731.144.152

1642. **Tineretului** metrou parc, Alta Vista Residence dec., et. 2/11, 55 mp, 2018, pozitie unica si vedere superba catre parc, imobil S+P+11, finalizare oct 2018, finisat complet (gresie, faianta, parchet, termopan) centrala, bucatarie inchise, posibilitate parcare. 200 m de metrou. **89.000 €;** ☎0722.609.998/ 0784.118.888 sales@altavistaresidence.ro

1643. **Tineretului** Metrou Timpuri Noi semidec., et. 7/9, 58 mp, 2015, 2 camere lux, mobilate si utilate, bloc nou stradal, vedere spate, situat pe Bd. Sincai. **88.000 €;** ☎0747.777.767/ 021.323.00.10 office@centralimobiliare.ro

1644. **Tineretului** metrou, Cantemir apartament, semidec., et. 4/7, 51 mp, 1966, apartament 2 camere confort 1, conform pozelor, la 1 minut de mers pe jos de metrou Tineretului si 2 min de masina de Unirii. **63.000 €;** ☎0757.245.958 monica@casameaimob.ro

1645. **Tineretului** parc - Brancoveanu - Metrou dec., et. 1/3, 60 mp, 2018, 2 dec.e metrou Brancoveanu si Parc Tineretului 5 min, bloc 2018, 60 mp, imobil de locuinte p+3e, apartamentul se afla la etajul 1, Utilitati complete (curent, gaze, apa, canalizare, internet+tv), **79.900 €;** ☎0762.989.889 alex.smartrezidential@gmail.com

1646. **Tineretului** Residence Militari - comision 0% dec., et. 3/5, 50 mp, 2018, apartament 2 camere, suprafata utila 50 mp, dec., cu acces in balcon atat din living cat si din dormitor. Finisaje incluse la alegere (gresie, faianta, parchet, usi de interior); **43.500 €;** ☎0720.219.698 tineretului.residence@gmail.com

1647. **Tineretului** vizavi de Parc- str. Baladei dec., et. parter/10, 51 mp, 1983, parter inalt, vedere spate, parchet, termopan, liber, cadastru, accepta credit; **73.000 €;** ☎0735.883.452 daniel.enache@centralimobiliare.ro

1648. **Tineretului,** dec., et. 6/10, 55 mp, 1980, 2 camere dec. Tineretului, 1980, etaj 6/8, renovat recent, gresie, faianta, parchet, termopane, baie cu geam exterior, vedere spate, 5 minute de mers de parc si 7 de metrou Tineretului, liber. **78.000 €;** ☎0749.131.838 ciprian@confortcasaimobiliare.ro

1649. **Tineretului,** dec., et. 1/6, 62 mp, 2019, apartament in ansamblu nou rezidential, pozitionat ultracentral la 10 minute de mers pe jos de Piata Unirii Parcuri (Tineretului si Carol), metrou, centre comerciale, piata. Pretul nu include TVA 5%. **91.500 €;** ☎0724.808.488 george.t@star-construct.ro

1650. **Tineretului,** semidec., 55 mp, apartamentul este renovat complet, recent, totul este nou, ac, toate imbunatatirile, spatii de depozitare, balcon mare. Este situat intr-o zona linistita, 2 minute distanta de parcul Tineretului **75.000 €;** ☎0738.626.996

1651. **Tineretului,** dec., et. 10, 126 mp, 2016, bloc nou, stradal, constructie beton, caramida. Finisaje de lux incluse in pret, bransamente realizate, parcare subterana contra cost, finalizat dec. 2016.Ratb in fata blocului. **132.387 €;** ☎0722.303.477/ 0722.303.478 office@tineretuluicity.ro

1652. **Tineretului,** dec., et. 1/7, 47 mp, 1963, Cantemir intersectie cu Budapesta, bloc stradal, vedere pe spate, renovat total, instalatie electica, sanitara, bloc, reabilitat, termic, imbunatatiri, toate actele, liber, **68.000 €;** ☎0721.864.861/ 0766.616.365 expocardinal@yahoo.com

1653. **Tineretului,** et. parter/10, 50 mp, 1980, cf.1, bloc 1980, 50 mp, spatios, bucatarie mare patrata, geam la baie, imbunatatiri: gresie, faianta, parchet, termopan, etaj P/10, in apropiere metrou Tineretului si M. Timpuri Noi liber, ocazie **71.900 €;** ☎0730.433.375 imobilandreea10@gmail.com

1654. **Tineretului,** Calea Vacaresti dec., et. 1/4, 55 mp, 1985, cf.1, strada Pridvorului , vedere Parcul Tineretului si Palatul Copiilor, dec., bloc 1985, spatios, 55mp, 1/4, imbunatatiri: g, f, p, t, mobilat si utilat, cadastru, liber, ocazie, **77.000 €;** ☎0730.433.375 imobilandreea10@gmail.com

1655. **Tineretului,** metrou semidec., et. 7/10, 51 mp, 1979, se vinde complet mobilat si utilat modern, bucatarie mobilata si utilata: frigider, plita, masina spalat vase, pretabil inchiriere (400-500 euro), parc la scara, metrou Tineretului si Timpuri noi, ocazie. **79.000 €;** ☎0743.041.701 bogdan.cirlan@city-estate.ro

1656. **Tineretului,** metrou, parc Pta Norilor, Timpuri Noi dec., et. parter/4, 56 mp, 1986, Bloc 1986, dec., parter cu balcon, curat, gresie, termopan, bucatarie mare patrata, balcon inchis, contorizat, apropiere 2 linii metrou, Pta Norilor, Sincai, Cantemir, Vacaresti. Merita. **75.000 €;** ☎0755.080.420/ 0755.075.902 tineretului@excesimobiliare.ro

1657. **Tineretului,** metrou, parc, semidec., et. 1/3, 54 mp, 1965, Pta Norilor, Sincai, et. 1/3, bloc caramida, centrala proprie, garaj, semidec., amenajat, gresie, faianta, termopan, parchet, bucatarie spatioasa, multiple spatii depozitare, 2 minute metrou Timpuri Noi. Potential investitie. Merita.

Imobiliare vânzări 2 CAMERE

1723. **Titan,** 5 minute metrou, chiar pe Sadului semidec., et. 8/10, 52 mp, intersectie Lucretiu Patrascanu, stradal, vedere spate, gresie, faianta, parchet, termopane, usa metalica, liber, toate actele. **59.000 €;** ☎0728.777.132 office@ramax.ro

1724. **Titan,** apartament cu 2 cam, oferta, dec., et. 1/5, 53 mp, 2018, dezvoltator ofera o varietate de ap cu 2, 3 cam sau garsoniere, cu predare in vara sau toamna acestui an. Finisaje la alegere, se preda complet finisat, lift. Constructie beton, caramida, centre comerciale, **49.400 €;** ☎0730.888.285 iulian.tanasie@zonadesud.ro

1725. **Titan,** apartament pret avantajos 5 minute metrou dec., et. 3/11, 38 mp, 2019, achizitie comision 0, Prima Casa, Titan, la doar 600 de metri de Metrou 1 Decembrie 1918, iti oefra un acces exceptional la infrastructura urbana, statie de autobuz si tramvai la doar 200 de metri **44.500 €;** ☎0799.929.025 aura.c@star-construct.ro

1726. **Titan,** Auchan dec., et. 2/5, 2018, super oferta luna iunie, 2 camere, bloc nou, 10 min. metrou, acceptam credit bancar, **49.300 €;** ☎0743.777.700 cristina.carlan@rfccity.ro

1727. **Titan,** Auchan, dec., et. 10/10, 40 mp, 1977, apartament confort 2, situat pe strada codrii Neamtului, etaj 10 din 10, dec., 40 mp, are termopan, parchet, usa metalica, bloc reabilitat termic, acte la zi, se accepta credit **40.000 €;** ☎0733.128.072/ 0723.194.170

1728. **Titan,** Auchan, dec., et. parter/5, 50 mp, 2018, Titan, apartament 2 camere, 50 mp, cartierul nou Titan, regim de inaltime D+P+5e, centre comerciale, spatii verzi, restaurante, gradinite. Se accepta si credit Prima Casa. Direct dezvoltator. Comision 0. **46.500 €;** ☎0730.888.285 iulian.tanasie@zonadesud.ro

1729. **Titan,** Auchan, 1 Decembrie 1918 dec., et. 1/3, 48 mp, 2018, apartament la cheie, Apartament aflat in complex residential aflat in spatele magazinului Auchan Titan, in apropiere de scoli, gradinite, piata, centre comerciale. **43.200 €;** ☎0741.430.423/ 0771.313.345

1730. **Titan,** Auchan, 1 Decembrie 1918, 2 cam, dec., 58 mp, 2018, 58 mp prima casa, Auchan, 1 Decembrie 1918 apartament disponibil si cu prima casa 2018. Ansamblu dezvoltat in apropiere de mari centre comerciale scoli gradinite. Pret 58000 euro cu tva, **58.000 €;** ☎0721.389.312

1731. **Titan,** Auchan, apartament cu 2 camere de vanzare OVA 120572 semidec., et. 2/11, 55 mp, 2009, **67.500 €;** ☎0752.099.439/ 021.326.22.14 office@catalog-rezidential.ro

1732. **Titan,** Auchan, apt 2 dec, 58 mp, balcon, 2018 dec., et. 1/2, 58 mp, 2018, Prima Casa apt 2 cam dec 58 mp et 1/2 situat langa Auchan Bulevardul 1 Decembrie1918 in apropiere scoli gradinite centre comerciale si alte puncte de interes. Pret 51000 euro cash, **51.000 €;** ☎0721.389.312/ 0774.454.454

1733. **Titan,** Auchan, Liviu Rebreanu, 1 Decembrie 1918 semidec., et. 6/11, 51 mp, 2010, Complex Rasarit De Soare, 2 camere semidec., 51 mp, cu bucataria open space, stare buna, loc parcare, 1 gr, sanitar, 2 balcoane, paza si supraveghere video, 10 min metrou, etaj 6/11, **68.000 €;** ☎0746.097.005 emilian@bostenaru.ro

1734. **Titan,** Auchan, metrou 1 Decembrie 1918, sector 3 dec., et. 1/5, 57 mp, 2018, apartament 2 camere 56,2 mp util, complet finisat si utilat cu centrala termica proprie, calorifere, obiecte sanitare, tamplarie PVC, geam termoizolant usa metalica, instalatii sanitare, **53.390 €;** ☎0770.836.956 alexandru.aldea@estimobiliar.ro

1735. **Titan,** Auchan, metrou 1 Decembrie 1918, sector 3 dec., et. 1/3, 58 mp, 2018, apartament 2 camere 57.23 mp util, complet finisat si utilat cu centrala termica proprie, calorifere, obiecte sanitare, tamplarie PVC, geam termoizolant usa metalica, instalatii sanitare, **51.000 €;** ☎0770.450.450/ 0771.246.246 office@estimobiliar.ro

1736. **Titan,** Auchan, metrou 1 Decembrie 1918, Sector 3 dec., et. 1/5, 49 mp, 2018, apartament spatios cu 2 camere, situat intr-un complex rezidential de lux in zona : Ozana-Theodor Pallady. Achizitie: Direct dezvoltator. Fara comision. **46.978 €;** ☎0770.836.923 sales@estimobiliar.ro

1737. **Titan,** Auchan, Metrou 1 Decembrie 1918, Sector 3 dec., et. 2/5, 57 mp, 2018, apartament spatios cu 2 camere, situat intr-un complex rezidential de lux in zona : Ozana-Theodor Pallady. Achizitie: Direct dezvoltator. Fara comision; **54.293 €;** ☎0770.836.923 sales@estimobiliar.ro

1738. **Titan,** Auchan, Metrou 1 Decembrie 1918, Sector 3 dec., et. 3/5, 51 mp, 2018, apartament spatios cu 2 camere, situat intr-un complex rezidential de lux in zona Ozana, Theodor Pallady. Achizitie direct dezvoltator. Fara comision **49.068 €;** ☎0770.836.923 sales@estimobiliar.ro

1739. **Titan,** Auchan, metrou 1 Decembrie 1918, sector 3 dec., et. 1/5, 53 mp, 2018, apartament spatios cu 2 camere, situat intr-un complex rezidential de lux in zona Ozana-Theodor Pallady. Achizitie direct dezvoltator. Fara comision **50.873 €;** ☎0770.836.923 sales@estimobiliar.ro

1740. **Titan,** Auchan, metrou 1 Decembrie 1918, sector 3 dec., et. 5/5, 56 mp, 2018, apartament spatios cu 2 camere, situat intr-un complex rezidential de lux in zona: Ozana, Theodor Pallady. Achizitie: direct dezvoltator. Fara comision. **53.485 €;** ☎0770.836.923 sales@estimobiliar.ro

1741. **Titan,** Auchan, metrou 1 Decembrie 1918, Sector 3 dec., et. 3/5, 52 mp, 2018, apartament spatios cu 2 camere, situat intr-un complex rezidential de lux in zona: Ozana-Theodor Pallady. Achizitie: Direct dezvoltator. Fara comision. **49.495 €;** ☎0770.836.923 sales@estimobiliar.ro

1742. **Titan,** Auchan, metrou 1 Decembrie 1918, Sector 3 dec., et. 3/5, 52 mp, 2018, apartament spatios cu 2 camere, situat intr-un complex rezidential de lux in zona: Ozana-Theodor Pallady. Achizitie: direct dezvoltator. Fara comision; **49.495 €;** ☎0770.836.923 sales@estimobiliar.ro

1743. **Titan,** Auchan, metrou 1 Decembrie 1918, sector 3 dec., et. 3/3, 65 mp, 2018, direct dezvoltator, comision 0. Apartament cu 2 camere spatios, luminos, elegant si convenabil in zona Theodor Pallady, sector 3. Suprafata totala este de 65.30 mp. **51.000 €;** ☎0770.836.923 sales@estimobiliar.ro

1744. **Titan,** Auchan, metrou 1 Decembrie 1918, Sector 3 dec., et. 3/3, 121 mp, 2018, direct dezvoltator, comision 0. Apartament cu 2 camere spatios, luminos, elegant si convenabil, in zona Theodor Pallady, sector 3. Suprafata totala este de 121.60 mp. **69.000 €;** ☎0770.836.923 sales@estimobiliar.ro

1745. **Titan,** Auchan, metrou 1 Decembrie 1918, sector 3 dec., et. 4/4, 53 mp, 2018, direct dezvoltator, comision 0. Apartament cu 2 camere spatios, luminos, elegant si convenabil, in zona Theodor Pallady, sector 3. Suprafata totala este de 53.55 mp. **51.000 €;** ☎0770.836.923 sales@estimobiliar.ro

1746. **Titan,** Auchan, Metrou 1 Decembrie 1918, Sector 3 dec., et. 1/3, 57 mp, 2018, direct dezvoltator, comision 0. Apartament cu 2 camere spatios, luminos, elegant si convenabil, in zona Theodor Pallady, sector 3. Suprafata totala este de 57.75mp., **51.000 €;** ☎0770.836.923 sales@estimobiliar.ro

1747. **Titan,** Auchan, metrou 1 Decembrie 1918, sector 3 dec., et. 1/3, 63 mp, 2018, direct dezvoltator, comision 0. Apartament cu 2 camere spatios, luminos, elegant si convenabil, in zona Theodor Pallady, sector 3. Suprafata totala este de 63.19 mp. **56.000 €;** ☎0770.836.923 sales@estimobiliar.ro

1748. **Titan,** Auchan, metrou 1 Decembrie 1918, sector 3 dec., et. 3/3, 65 mp, 2018, direct dezvoltator, comision 0. Apartament cu 2 camere spatios, luminos, elegant si convenabil, in zona Theodor Pallady, sector 3. Suprafata totala este de 65.30 mp. **51.000 €;** ☎0770.836.923 sales@estimobiliar.ro

1749. **Titan,** Auchan, metrou 1 Decembrie 1918, Sector 3 dec., et. 3/4, 65 mp, 2018, direct dezvoltator, comision 0. Apartament cu 2 camere spatios, luminos, elegant si convenabil, in zona Theodor Pallady, sector 3. Suprafata totala este de 65.45 mp. **65.500 €;** ☎0770.836.923 sales@estimobiliar.ro

1750. **Titan,** Auchan, metrou 1 Decembrie 1918, Sector 3 dec., et. 3/3, 79 mp, 2018, direct dezvoltator, comision 0.Apartament cu 2 camere spatios, luminos, elegant si convenabil, in zona Theodor Pallady, sector 3. Suprafata totala este de 79.19 mp. **55.000 €;** ☎0770.836.923 sales@estimobiliar.ro

1751. **Titan,** Baba Novac, semidec., et. 2/10, 55 mp, 1967, ap. 2 cam. semidec. et. 2/10, bloc reabilitat termic, repartitoare si apometre ca citire prin unde radio, usa metalica si geamuri termopan, zona foarte linistita, ocazie, tel. **54.000 €;** ☎0722.419.749/ 0749.289.344/ 0765.996.963 stoiangeorge1983@yahoo.co.uk

1752. **Titan,** Baba Novac, semidec., et. 10/10, 53 mp, 1968, str. Constantin Brancusi, nr 1, bloc termoizolat, mobilat, utilat complet, cu imbunatatiri, vizavi de intrarea in Parcul Titan, acces usor metrou si ratb. Comision 0. **62.500 €;** ☎0726.077.077 office@zoomcity.ro

1753. **Titan,** Balta Alba, dec., et. 4/4, particular, cf. 1, deasupra etaj tehnic (pod), renovat recent, gresie, faianta, parchet, termopan, usa metalica; ☎0767.773.028

1754. **Titan,** Bd 1 Dec 1918, Codrii Neamtului, liber dec., et. 10/10, 45 mp, 1977, La Cheie, conf 2 dec. 10/10, balcon, realibilat, hol lung, contorizat, utilitati, complet mobilat, g, f, t, um, ac, p, instalatii sanitare si electrice schimbate, acte la zi. **49.999 €;** ☎0727.749.562/ 0761.643.836 alexanicoll@yahoo.com

1755. **Titan,** bd. 1 Decembrie 1918, Auchan,Codrii N-lui dec., et. 6/10, 43 mp, 1977, conf 2 dec. sp. 6/10, bloc reabilitat, cu hol lung, locuibil, g, f, t, p, um, ac, utilit??i, usi, calorifere schimbate, balcon, posibil si mobilat, civilizat, stradal, acte la zi (exclus agen?ii) cash, **46.900 €;** ☎0738.862.519 medierecristianalbu@yahoo.com

1756. **Titan,** Billa, dec., et. 7/10, 57 mp, 1968, dec., 1968, etajul 7/10, bloc monolit, reabilitat termic, necesita imbunatatiri, situat pe strada soldat Stelian N. Mihale, la 10 minute de mers pe jos de statia de metrou Nicolae Grigorescu, Titan 1. **54.000 €;** ☎0765.967.647/ 0742.885.801 office@imobiliarebucurestilifov.ro

1757. **Titan,** Campia Libertatii semidec., et. 2/10, 52 mp, 1975, ID: 4930. Apartamentul este situat pe strada Campia Libertaii, la 3 minute de Parc IOR. 2 camere semidec., fara imbunatatiri, 52 mp, an constr 1975, bloc reabilitat termic. Se accepta credit, **57.500 €;** ☎0738.685.854/ 0729.842.974

1758. **Titan,** chiar langa parc IOR, dec., et. 7/10, 53 mp, 1968, Strada Fuiorului, 5 minute metrou, dec., bloc reabilitat, termopane, fara imbunatatiri, liber, toate actele, **63.000 €;** ☎0728.777.132 office@ramax.ro

1759. **Titan,** chiar pe Prisaca Dornei, policlinica, dec., et. 10/10, 55 mp, parc Titanii, 10 minute metrou, bloc reabilitat, apartament dec., gresie, parchet, termopane, aer conditionat, terasa fara probleme, toate actele. **54.000 €;** ☎0728.777.132 office@ramax.ro

1760. **Titan,** dezvoltator, studio ap 2 cam, metrou 10 min dec., et. 2/5, 53 mp, 2018, studio, ap cu 2 cam, constructie beton caramida, izolat polistiren 10 cm exterior, tencuiala mecanizata, finisaje la alegere, apartamentul se preda la cheie;, lift, credite. G, f, p, t, um,c t, 10 min metrou, com 0. **47.500 €;** ☎0731.510.854 ionut.epure@zonadesud.ro

1761. **Titan,** direct proprietar accept credit zona ideala dec., et. 1/3, 61 mp, 2018, apartament 2 camere, direct proprietar, zona ideala, aproape mij. transport, vedere rasarit, loc de parcare, etaj 1 din 3, balcon mare, dec., gresie, faianta, parchet, termopan, usi interioare pinum, **49.900 €;** ☎0774.059.581

1762. **Titan,** Dristor, semidec., et. 10/10, 63 mp, 1968, Baba Novac, str. Campia Libertatii, bloc termoizolat, vedere pe parcul Titan, acces facil mijloace de transport max. 10 minute, cu imbunatatiri, comision 0%, **65.000 €;** ☎0726.077.077

1763. **Titan,** fix langa metrou, dec., et. 10/10, 54 mp, 1970, liber, bloc stradal recent reabilitat termic, situat vav Biserica Maramureseana, la 50 metri de statia de metrou Titan, in stare buna, imbunatatiri. Toate incaperile sunt pe fata blocului. Intabulare. **59.000 €;** ☎0723.250.250 companiapanoramic@gmail.com

1764. **Titan,** metrou semidec., et. 3/10, 52 mp, 1976, Titan, cf. 1, sdec, curat, fara imbunatatiri, fara modificari la interior, toate actele, accept credit, vecinatati: Liviu Rebreanu, Nicolae Grigorescu, Postravarului, 1 Decembrie 1918. **53.000 €;** ☎0787.602.251

1765. **Titan,** metrou (6 min), rezidential, comision 0, dec., et. 2/11, 45 mp, 2018, oferta excelenta, bloc nou, constructia este realizata impecabil. Distante reduse pana la punctele de interes din zona: Metrou (6 min de mers), Park Lake Mall, Parcuri Titan, IOR. Finisaje moderne, CT, **49.500 €;** ☎0736.380.183/ 0725.597.221

1766. **Titan,** metrou 1 Dec., Prima casa, dec., et. 1/4, 60 mp, 2017, direct proprietar, ap 2 camere, 60 mp, dec., finisaje de calitate, centrala proprie, bloc nou din caramida, cu lift, etaj 1/4, parcare, mutare rapida, **55.300 €;** ☎0774.075.876/ 0771.789.644

1767. **Titan,** metrou 1 Decembrie 1918 dec., et. 3/5, 57 mp, 2018, Apartament 2 camere 57 mp util, imobil nou complet finisat si utilat cu centrala termica proprie, calorifere, obiecte sanitare, tamplarie PVC, termopan, usa metalica, instalatii sanitare, **54.150 €;** ☎0770.836.956 alexandru.aldea@estimobiliar.ro

1768. **Titan,** metrou 1 Decembrie 1918 dec., et. 9/10, 52 mp, 1976, Bloc reabilitat, renovat recent, gresie, faianta, parchet, termopan, usa metal, instalatii electrice/ sanitare noi, balcon, apropiere metrou 1 Decembrie, piata, scoala gradinita, **60.500 €;** ☎0770.805.447 agentie2@mauwis.ro

1769. **Titan,** metrou 1 Decembrie 1918, dec., et. 2/5, 59 mp, 2018, Apartament 2 camere 58,15 mp util, imobil nou, complet finisat si utilat cu centrala termica proprie, calorifere, obiecte sanitare, tamplarie PVC, termopan, usa metalica, instalatii sanitare, **55.243 €;** ☎0770.836.956 alexandru.aldea@estimobiliar.ro

1770. **Titan,** metrou 1 Decembrie 1918, dec., et. 1/3, 47 mp, 2018, apartament la cheie. Titan in spatele magazinului Auchan oferim apartament cu finalizare in noiembrie livrare la cheie. Zona in plina dezvoltare langa scoli si gradinite, centre comerciale, sedii administrative, **48.500 €;** ☎0741.430.423/ 0771.313.345

1771. **Titan,** metrou 1 Decembrie 1918, Auchan dec., et. parter/5, 68 mp, 2018, Apartament 2 camere dec. ansamblu nou, loc de joaca, magazine, sala sport. Dotari de top.Parcare supraterana sau subteran obtionala, **52.508 €;** ☎0741.430.423/ 0774.454.454

1772. **Titan,** metrou 1 Decembrie 1918, ideal Prima Casa dec., et. 3/5, 53 mp, 2018, apartament 2 camere 52.40 mp utili, complet finisat si utilat cu centrala termica proprie, calorifere, obiecte sanitare, tamplarie PVC, geam termoizolant usa metalica, instalatii sanitare, **49.000 €;** ☎0770.450.450/ 0771.246.246 office@estimobiliar.ro

1773. **Titan,** metrou 1 Decembrie 1918, ideal Prima Casa dec., et. 1/5, 56 mp, 2018, apartament 2 camere 56.20 mp util, complet finisat si utilat cu centrala termica proprie, calorifere, obiecte sanitare, tamplarie PVC, geam termoizolant usa metalica, instalatii sanitare, **53.390 €;** ☎0770.450.450/ 0771.246.246 office@estimobiliar.ro

1774. **Titan,** metrou 1 Decembrie 1918, ideal Prima Casa dec., et. 4/5, 57 mp, 2018, apartament 2 camere 56.40 mp util, complet finisat si utilat cu centrala termica proprie, calorifere, obiecte sanitare, tamplarie PVC, geam termoizolant usa metalica, instalatii sanitare, **53.580 €;** ☎0770.450.450/ 0771.246.246 office@estimobiliar.ro

1775. **Titan,** metrou 1 decembrie 1918, ideal Prima Casa dec., et. 3/5, 57 mp, 2018, apartament 2 camere 56.45 mp util, complet finisat si utilat cu centrala termica proprie, calorifere, obiecte sanitare, tamplarie PVC, geam termoizolant usa metalica, instalatii sanitare, **53.628 €;** ☎0770.450.450/ 0771.246.246 office@estimobiliar.ro

1776. **Titan,** metrou 1 Decembrie 1918, sector 3 dec., et. 3/5, 53 mp, 2018, Apartament 2 camere tip studio, 52,4 mp, complet finisat si utilat cu centrala termica proprie, calorifere, obiecte sanitare, tamplarie PVC, geam termoizolant usa metalica, instalatii sanitare, **46.780 €;** ☎0770.836.956 alexandru.aldea@estimobiliar.ro

1777. **Titan,** Metrou 1 Decembrie 1918, sector 3 dec., et. 1/5, 52 mp, 2018, apartament 2 camere tip studio, dec., 51,5 mp util, complet finisat si utilat cu centrala termica proprie, calorifere, obiecte sanitare, tamplarie PVC, usa metalica, instalatii sanitare. **48.000 €;** ☎0770.450.450/ 0771.246.246 office@estimobiliar.ro

1778. **Titan,** metrou 1 Decembrie 1918, sector 3 dec., et. 2/5, 56 mp, 2018, apartament 2 camere, imobil constructie 2018 D+P+5, lift, complet finisat si utilat cu centrala termica proprie, calorifere, obiecte sanitare, tamplarie PVC, termopan, usa metalica, instalatii sanitare. **52.535 €;** ☎0770.836.956 alexandru.aldea@estimobiliar.ro

1779. **Titan,** metrou 1 Decembrie 1918, sector 3, dec., et. 2/5, 59 mp, 2018, apartament 2 camere 58.15 mp util, complet finisat si utilat cu centrala termica proprie, calorifere, obiecte sanitare, tamplarie PVC, geam termoizolant usa metalica, instalatii sanitare, **55.243 €;** ☎0770.450.450/ 0771.246.246 office@estimobiliar.ro

1780. **Titan,** metrou 1 Decembrie 1918, sector 3, dec., et. 3/3, 70 mp, 2018, apartament 2 camere 69.59 mp util, complet finisat si utilat cu centrala termica proprie, calorifere, obiecte sanitare, tamplarie PVC, geam termoizolant usa metalica, instalatii sanitare, **51.000 €;** ☎0770.450.450/ 0771.246.246 office@estimobiliar.ro

1781. **Titan,** metrou 1 Decembrie 1918, sector 3, dec., et. 3/5, 57 mp, 2018, apartament 2 camere, dec., 56.70 mp util, complet finisat si utilat cu centrala termica proprie, calorifere, obiecte sanitare, tamplarie PVC, geam termoizolant usa metalica, instalatii sanitare, **56.700 €;** ☎0770.450.450/ 0771.246.246 office@estimobiliar.ro

1782. **Titan,** metrou 1 Decembrie 1918, sector 3, dec., et. 3/5, 59 mp, 2018, apartament 2 camere, dec., 58.90 mp util, complet finisat si utilat cu centrala termica proprie, calorifere, obiecte sanitare, tamplarie PVC, usa metalica, instalatii sanitare. **58.900 €;** ☎0770.450.450/ 0771.246.246 office@estimobiliar.ro

1783. **Titan,** metrou 1 Decembrie 1918, sector 3, dec., et. 1/5, 45 mp, 2018, direct dezvoltator, comision 0, apartamente cu 2 camere, dec.e,cu suprafete intre 45 mp si 62 mp, la cheie: usa metalica, usi interior, gresie, faianta, parchet, termopan, centrala, calorifere, **45.200 €;** ☎0770.450.450/ 0771.246.246 office@estimobiliar.ro

1784. **Titan,** Metrou 1 Decembrie, Pallady dec., et. 2/4, 60 mp, 2017, Ap 2 cam., dec, 60 mp, finisaje de lux,loc de parcare, toate utilitatile, centrala termica pe gaz, aproape metrou, vedere mixta, bloc din caramida,izolatie de 10 cm, balcon posibilitate inchidere. **49.900 €;** ☎0771.789.644/ 0774.075.876

1785. **Titan,** metrou 1 Decembrie, Pallady dec., et. 1/4, 2018, Proprietar, 2 camere, dec., finisaje noi, centrala termica de apartament, etaj 1, vedere rasarit, aproape metrou, totul nou, bucatarie separata mare, dormitor umbros, zona verde/ ideala locuit, **49.900 €;** ☎0727.990.865

1786. **Titan,** metrou apartament finalizat mutare rapida semidec., et. 1/11, 48 mp, 2018, apartament de 2 camere langa metrou Nicolae Teclu disponibil imediat aflat in complex nou si modern in apropiere de mari centre comerciale Metro, Ikea, Auchan, **53.500 €;** ☎0741.430.423/ 0774.454.454

1787. **Titan,** metrou N Grigorescu, semidec., et. 10/10, 52 mp, bloc tip "Y", confort 1, bloc reabilitat, terasa perfect hidroizolata, orientare-rasarit, fara imbunatatiri, curat, apropape parc Titan, metrou, piata. **51.000 €;** ☎0745.067.409

1788. **Titan,** metrou Nicolae Grigorescu, apartament cu 2 camere de vanzare OVA 118648 dec., et. 7/10, 54 mp, 1970, **62.000 €;** ☎0737.504.516/ 021.326.22.14 office@catalog-rezidential.ro

1789. **Titan,** metrou, dec., et. 9/10, 54 mp, 1970, Liviu Rebreanu, confort 1, dec., fara imbunatatiri, situat la 2 min. metrou, merita vazut **60.500 €;** ☎0732.135.471

1790. **Titan,** metrou, barajul Lotru, chiar vav parc IOR, dec., et. 8/10, 55 mp, 1978, cf. 1, dec., balcon tip teresa, renovat, gresie, faianta, parchet, termopane, usa metalica, aer conditionat, **67.000 €;** ☎0728.777.132 office@ramax.ro

1791. **Titan,** metrou,1 Decembrie 1918, bl. reabilitat dec., et. 9/10, 57 mp, 1976, dec., etajul 9, renovat recent, gresie, faianta, parchet, termopan, usa metalica, instalatii electrice/sanitare noi, balcon inchis, 1 minut metrou 1 Decembrie, apropiere scoala, gradinita, piata, parc, **59.500 €;** ☎0768.198.229

1792. **Titan,** Nicolae Grigorescu, semidec., et. parter/4, 45 mp, 1961, apartament liber, situat la intrarea in parcul IOR, contorizat, civilizat, acte in lucru, primii proprietari, se accepta si credit. **55.000 €;** ☎0724.955.610

1793. **Titan,** Nicolae Grigorescu, Piata Salajan, semidec., et. parter/4, 57 mp, 1984, apartament 2 camere semidec. etaj P/8, suprafata 56.75 mp, bloc reabilitat, cadastru si intabulare. **58.000 €;** ☎0725.588.155/ 0731.169.114 office@titanu-nou.ro

1794. **Titan,** Ozana, dec., et. 2/11, 38 mp, 2018, apartament cu 2 camere, constructie noua, situat la etajul 2 din 11 niveluri, foarte aproape de bulevard si metrou 1 Decembrie, cu o suprafata de 38, 3 mp, predare la cheie, se accepta si prima casa. **44.500 €;** ☎0726.904.451 georgiana.l@star-construct.ro

1795. **Titan,** Ozana, Metrou 1 Decembrie 1918 finalizat dec., et. 4/4, 57 mp, 2018, apartament 2 camere, dec., 56,6 mp util, complet finisat si utilat cu centrala termica proprie, calorifere, obiecte sanitare, tamplarie PVC, geam termoizolant usa metalica, instalatii sanitare, **58.900 €;** ☎0770.450.450/ 0771.246.246 office@estimobiliar.ro

1796. **Titan,** Ozana, metrou 1 Decembrie 1918, sector 3 dec., et. 3/5, 52 mp, 2018, Apartament 2 camere tip studio, 51,5 mp, complet finisat si utilat cu centrala termica proprie, calorifere, obiecte sanitare, tamplarie PVC, geam termoizolant usa metalica, instalatii sanitare, **48.000 €;** ☎0770.836.956 alexandru.aldea@estimobiliar.ro

1797. **Titan,** ozana, Metrou 1 Decembrie 1918, sector 3 dec., et. 3/5, 59 mp, 2018, apartament 2 camere, imobil constructie 2018 D+P+5, lift, complet finisat si utilat cu centrala termica proprie, calorifere, obiecte sanitare, tamplarie PVC, termopan, usa metalica, instalatii sanitare. **58.900 €;** ☎0770.836.956 alexandru.aldea@estimobiliar.ro

1798. **Titan,** Ozana, metrou 1 Decembrie 1918, sector 3 dec., et. 1/4, 57 mp, 2018, apartament 2 camere,zona linistita, imobil nou P+4E, lift, finisaje la alegere, centrala termica proprie, calorifere, obiecte sanitare, tamplarie PVC, termopan, usa metalica, instalatii sanitare, **54.198 €;** ☎0770.836.956 alexandru.aldea@estimobiliar.ro

1799. **Titan,** Ozana, metrou 1 Decembrie 1918, sector 3 dec., et. 2/4, 59 mp, 2018, apartament 2 camere,zona linistita, imobil nou P+4E, lift, finisaje la alegere, centrala termica proprie, calorifere, obiecte sanitare, tamplarie PVC, termopan, usa metalica, instalatii sanitare **56.430 €;** ☎0770.836.956 alexandru.aldea@estimobiliar.ro

1800. **Titan,** Ozana, metrou 1 Decembrie 1918, sector 3, dec., et. parter/3, 49 mp, 2018, apartament 2 camere 48.19 mp util, complet finisat si utilat cu centrala termica proprie, calorifere, obiecte sanitare, tamplarie PVC, geam termoizolant usa metalica, instalatii sanitare, **43.500 €;** ☎0770.450.450/ 0771.246.246 office@estimobiliar.ro

1801. **Titan,** Ozana, metrou 1 Decembrie 1918, sector 3, dec., et. parter/3, 55 mp, 2018, apartament 2 camere 54.58 mp util, complet finisat si utilat cu centrala termica proprie, calorifere, obiecte sanitare, tamplarie PVC, geam termoizolant usa metalica, instalatii sanitare, **48.900 €;** ☎0770.450.450/ 0771.246.246 office@estimobiliar.ro

1802. **Titan,** Ozana, metrou 1 Decembrie 1918, sector 3, dec., et. 3/5, 56 mp, 2018, apartament 2 camere 55.30 mp util, complet finisat si utilat cu centrala termica proprie, calorifere, obiecte sanitare, tamplarie PVC, geam termoizolant usa metalica, instalatii sanitare, **52.535 €;** ☎0770.450.450/ 0771.246.246 office@estimobiliar.ro

1803. **Titan,** Ozana, Metrou 1 Decembrie 1918, sector 3, dec., et. 1/5, 56 mp, 2018, apartament 2 camere 55.75 mp util, complet finisat si utilat cu centrala termica proprie, calorifere, obiecte sanitare, tamplarie PVC, geam termoizolant usa metalica, instalatii sanitare, **52.963 €;** ☎0770.450.450/ 0771.246.246 office@estimobiliar.ro

1804. **Titan,** Ozana, oferta apartament 2 camere, dec., et. 4/5, 52 mp, 2018, vand apartament 2 camere, dec., 49 mp in vecinatatea statiei de metrou 1 Decembrie 1918(12 min.). Apartamentul se vinde dotat cu finisaje de inalta calitate; **49.550 €;** ☎0737.811.000 ruxandra@zonadesud.ro

1805. **Titan,** Ozana, Pallady, Metrou 1 Decembrie 1918 dec., et. 4/5, 57 mp, 2018, apartament 2 camere 56.10 mp util, complet finisat si utilat cu centrala termica proprie, calorifere, obiecte sanitare, tamplarie PVC, geam termoizolant usa metalica, instalatii sanitare; **53.295 €;** ☎0770.450.450/ 0771.246.246 office@estimobiliar.ro

1806. **Titan,** Ozana, Pallady, Metrou 1 Decembrie 1918 dec., et. 2/5, 57 mp, 2018, apartament 2 camere, 57.00 mp util, complet finisat si utilat cu centrala termica proprie, calorifere, obiecte sanitare, tamplarie PVC, geam termoizolant usa metalica, instalatii sanitare **54.150 €;** ☎0770.450.450/ 0771.246.246 office@estimobiliar.ro

1807. **Titan,** Ozana, Pallady, Metrou 1 Decembrie 1918 dec., et. 3/5, 59 mp, 2018, apartament 2 camere, 58.35 mp util, complet finisat si utilat cu centrala termica proprie, calorifere, obiecte sanitare, tamplarie PVC, geam termoizolant usa metalica, instalatii sanitare **55.433 €;** ☎0770.450.450/ 0771.246.246 office@estimobiliar.ro

1808. **Titan,** Pallady dec., et. 2/3, 66 mp, 2018, direct dezvoltator, Titan, Pallady, 2 camere, 66mp, etaj 2, finisaje premium, gresie, faianta import Italia, tamplarie pvc Salamander 7 camere, usi tip Pinum, Comision zero; **59.000 €;** ☎0745.572.057

1809. **Titan,** Pallady dec., et. 3/3, 45 mp, 2018, direct dezvoltator, Titan, Pallady, 2 camere, suprafata 45mp. etaj 3, finisaje premium, gresie, faianta import Italia, tamplarie pvc Salamander 7 camere, usi tip Pinum, comision zero; **40.900 €;** ☎0745.572.057

1810. **Titan,** Pallady 2 camere dec., et. parter/3, 147 mp, 2018, dezvoltator, ap. 2 cam., dec. curte 101 mp, etaj p-3, constructie beton caramida, se preda cu g, f, p, t, um, 10 min. metrou 1 Decembrie 1918, **59.000 €;** ☎0731.510.854 ionut.epure@zonadesud.ro

1811. **Titan,** Pallady apartament dec., dec., et. 1/5, 45 mp, 2018, Titan, Ozana, metrou 1 Decembrie 1918, sector 3, **41.200 €;** ☎0741.430.423/ 0774.454.454

1812. **Titan,** Pallady, dec., et. parter/3, 147 mp, 2018, apartament 2 cam. dec., curte proprie 101 mp, mutare ian 2019, etaj P, bloc nou, acces catre metrou Nicolae Teclu, detalii la telefon, mai multe variante de garsoniere, 2 camere si 3 camere, **59.000 €;** ☎0731.510.854 ionut.epure@zonadesud.ro

1813. **Titan,** Pallady, dec., et. 1/3, 2018, apartament 2 camere, vanzare fara comision, direct de la constructor, la cheie, cu gresie, faianta, parchet, centrala termica si calorifere, obiecte sanitare incluse in pret. Accept si credit bancar. **48.900 €;** ☎0741.430.423/ 0774.454.454 directconstructor@gmail.com

1814. **Titan,** Pallady, dec., et. 1/3, 58 mp, 2018, direct dezvoltator, Titan, Pallady, constructie 2018, 2 camere , 58 mp, etaj ,1 finisaje premium, gresie, faianta import Italia, tamplarie pvc Salamander 7 camere, usi tip Pinum, comision zero, **53.900 €;** ☎0745.572.057

1815. **Titan,** Pallady, dec., et. parter/3, 147 mp, 2018, direct dezvoltator, Titan, Pallady, constructie 2018, 2 camere cu gradina ,147 mp, parter fnisaje premium, gresie, faianta import Italia, tamplarie pvc Salamander 7 cam , usi tip Pinum, comision zero, **59.000 €;** ☎0745.572.057

1816. **Titan,** Pallady, dec., et. parter/3, 72 mp, 2018, direct dezvoltator, Titan, Pallady, constructie 2018, 2 camere cu gradina, 72 mp, parter finisaje premium, gresie, faianta import Italia, tamplarie pvc Salamander 7 cam, usi tip pinum, comision zero, **51.000 €;** ☎0745.572.057

1817. **Titan,** Pallady, dec., et. 1/3, 66 mp, 2018, direct dezvoltator, Titan, Pallady, constructie 2018, 2 camere, 66 mp, etaj 1, finisaje premium, gresie, faianta import Italia, tamplarie pvc Salamander 7 camere, usi tip Pinum, comision zero **61.500 €;** ☎0745.572.057

1818. **Titan,** Pallady, metrou Nicolae Teclu 700 m semidec., 48 mp, 2018, ap se afla in Titan, Pallady, sector 3, la doar 700 m de statia de metrou, apartamentul poate fi accesat pe strazi cu trotuare si iluminat public stradal, printr-o zona de constructii locuite; **50.925 €;** ☎0741.430.423/ 0774.454.454

1819. **Titan,** Pallady, prima casa, exclus agentii dec., et. 1/4, 59 mp, 2017, Ap 2 cam, dec, finisaje de lux, loc de parcare, toate utilitatile, centrala termica pe gaz, aproape metrou, vedere mixta, bloc din caramida, izolatie de 10 cm, **55.000 €;** ☎0774.075.876/ 0771.789.644

1820. **Titan,** Parc Alexandru Ioan Cuza, et. 6/10, 54 mp, 1968, **65.990 €;** ☎0744.569.253 ungureanu.stefan@galaxyimob.ro

1821. **Titan,** parc IOR dec., et. 6/10, 50 mp, 1970, Baba Novac-Parc IOR, etaj 6/10, semidec., suprafata 50mp, renovat integral recent, lux, bloc reabilitat termic, constructie 1970, cadastru, intabulare, certificat energetic, liber. **65.900 €;** ☎0722.359.898/ 0722.573.232 office@interpartes.ro

1822. **Titan,** Parc IOR, dec., et. 1/10, 55 mp, 1980, 2 camere dec. Parc IOR, 54 mp, 1980, parter inalt, bucatarie spatioasa, gresie, parchet, termopane, usi schimbate, debara, boxa subsol, 5 minute de mers de Parc IOR, 6 minute de Parcul National. **67.500 €;** ☎0749.131.838 ciprian@confortcasaimobiliare.ro

1823. **Titan,** parc, etaj 2 semidec., et. 2/10, 51 mp, 1974, cu acces in 3 minute de mers pe jos la metrou Nic. Grigorescu si la parc. Apartament situat la etajul 2/10, intr-un bloc reabilitat termic, camere spatioase, balcon pe living, spatii de depozitare ☎0722.732.975 axadomenii@yahoo.com

1824. **Titan,** parc, metrou, dec., et. 9/10, vedere parc etaj 9 din 10 confort 1 dec. balcon spatios. Blocul este plasat in zona verde langa parc metrou magazine. Se accepta credit. Pret negociabil **60.500 €;** ☎0723.602.926/ 0741.107.824 office@amdf-imobiliare.ro

1825. **Titan,** parcul Titanii, Policlinica, dec., et. parter/4, 50 mp, 1965, vanz. ap. cu 2 cam.c

Imobiliare vânzări 2 CAMERE

1889. **Unirii,** Carol, 11 lunie, 2 camere, bloc 2018 semidec., et. 1/3, 43 mp, 2018, **79.800 €;** ☎0721.250.142 office@premiumadvisors.ro

1890. **Unirii,** chiar pe Maximilian Popper, dec., et. 1/3, 54 mp, intersectie Traian, apartament situat la etajul 1 dintr-un bloc cu 3 etaje, dec., centrala, termopane, parchet, liber, **51.000 €;** ☎0728.777.132 office@ramax.ro

1891. **Unirii,** Coposu, Biserica Sf. Mina, 57 mp, stradal, etaj 1, fara risc seismic, imbunatatiri, centrala termica, pretabil firma, birou, cabinet, negociabil **65.000 €;** ☎0769.272.638

1892. **Unirii,** Fantani, dec., et. 1/2, 75 mp, 1940, 2 cam., et. 1 deosebit, renovat imbunatatit recent totul nou, camere inalte, termopan, gresie, faianta, parchet, foarte elegant. Doar se poate muta, s-a investit in ap., living de 30 mp, centrala proprie, toate actele, **79.999 €;** ☎0766.661.912

1893. **Unirii,** Garanti Bank, dec., et. 2/8, 64 mp, 1990, apartament in bloc stradal pe Unirii, vedere pe spate, etaj 2, fara imbunatatiri, cel mai mic pret pentru Unirii, comision agentie 0; **109.000 €;** ☎0726.340.034 intravilan@gmail.com

1894. **Unirii,** Mircea Voda, Nerva Traian, dec., et. 7/8, 1990, Nerva Traian, adiacent, apartament dec., suprafata 64 mp, bloc reabilitat termic, gresie, faianta, parchet, termopan, constructie 1990. Agentie imobiliara. **97.500 €;** ☎0720.302.537 traian.ciubuc@gmail.com

1895. **Unirii,** Mircea Voda, Nerva Traian, dec., et. 1/8, 64 mp, 1997, Unirii Splai, langa Camera de Comert, bloc monolit, vedere Dambovita, suprafata 64 mp, constructie 1997, gresie, faianta, parchet, termopan. Agentie imobiliara; **119.000 €;** ☎0720.302.537 traian.ciubuc@gmail.com

1896. **Unirii,** Nerva Traian dec., et. 5/8, 65 mp, 1992, 2 camere confort 1sporit dec., etaj 5/8, bloc din 1992, gresie, faianta, termopan, bucatarie 13 mp, balcon 6mp. Apropiere Octavian Goga, Mall Vitan, metrou, **93.500 €;** ☎0784.222.019/ 0785.232.323 florin@euroinvest.ro

1897. **Unirii,** Nerva Traian, Octavian Goga, 1990, dec., et. 5/10, 65 mp, 1990, et. 5, dec., an 1990, bloc civilizat, et. 5, lift, spatios, bucatarie 13mp, camera de zi 20 mp, dormitor 14mp, toate utilitatile, orientare est, acte la zi, metrou Timpri Noi 8 min, parcaj, **94.000 €;** ☎0758.259.731

1898. **Unirii,** O.N.R.C, Bulevardul Unirii, etaj 1/7 dec., et. 1/7, 72 mp, 1996, 1/7 etaj, apartament de vanzare pe Bulevardul Unirii, structura de monolit, 1996 an constructie, 3 balcoane, 1 boxa, 72 de mp utili, orientat pe SUD, piaza, geam la baie. www.realkom.ro **125.000 €;** ☎0723.620.112 cristi.stanciu@realkom.ro

1899. **Unirii,** Palatul Parlamentului dec., et. 6/8, 71 mp, 1990, Libertatii-Parc Izvor, Metrou, Palatul Parlamentului, etaj 6/8, dec., s. 71 mp, vedere mixta, panoramica, renovat, mobilat/ utilat, bloc monolit, constructie 1990, cadastru, intabulare, liber. **139.000 €;** ☎0722.359.898/ 0722.573.232 office@interpartes.ro

1900. **Unirii,** Str. George Georgescu semidec., et. parter/2, 45 mp, 1960, ap 2 cam, baie, buc, gresie, faianta, parchet, termopan, um, liber, toate actele. **31.000 €;** ☎0731.136.698/ 0765.643.014

1901. **Unirii,** Traian, str. Vulturilor, semidec., 50 mp, parter inalt in casa cu pod si pivnita 10 mp, centrala, curte comuna, **60.000 €;** ☎0734.087.678

1902. **Unirii,** Tribunal, dec., et. 7/8, 66 mp, 1999, 2 camere dec.e, vedere spate, bloc monolit, stradal pe Bd Unirii. **106.500 €;** ☎0747.777.767/ 021.323.00.10 office@centralimobiliare.ro

1903. **Unirii,** vanzare apartament 2 camere dec., et. 5/8, 70 mp, 1986, **129.000 €;** ☎0721.659.432 nelucandoi@galaxyimob.ro

1904. **Unirii-Fantani,** dec., et. 6/7, 76 mp, 1990, Unirii-Fantani, apartament 2 camere, etaj 6/7, aceperit integral, vedere bulevard, dec., suprafata 76mp, bloc monolit, constructie 1990, loc parcare, **145.000 €;** ☎0722.359.898/ 0722.573.232 office@interpartes.ro

1905. **Universitate,** dec., 60 mp, 2013, ansamblul rezidential Maria Rosetti 38, apartament de lux, dotari si finisaje de exceptie, mobilat complet, cu boxa si loc de parcare in garajul subteran. Singurul apartament de vanzare disponibil. **180.000 €;** ☎0733.391.139 vanzari@maria-rosetti38.ro

1906. **Universitate,** semidec., et. 6/10, 62 mp, 1980, Universitate, bloc nou, constr. 1984, apartament 2 camere, etaj 6/10, semidec., suprafata 62 mp, 1 balcon, renovat integral, mobilat modern, cadastru, intabulare **125.000 €;** ☎0722.359.898/ 0722.573.232 office@interpartes.ro

1907. **Universitate,** ultacentral, km.0 dec., et. 3/3, 68 mp, 1940, P-ta Rosetti, 2 camere dec.e situate la mansarda, c-tie p+3, suprafata utila 68 mp, 2 gr. Sanitare, bucatarie, debara, centrala proprie, acces la terasa, parchet, neccesita amenajari, usor discutabil, **63.000 €;** ☎0769.076.167 adriana.petre@orfeas.ro

1908. **Uverturii** 155, vis-a-vis de cladirea Erbasu, Lidl dec., et. 2/9, 59 mp, 2018, direct dezvoltator, finisaje la alegere, centrala termica Ferolli, usi interioare Porta Dorrs, usa metalica la intrare, sanitare import Spania, RATB in fata blocului, acceptam orice tip de credit. **59.000 €;** ☎0799.455.455 Contact@lotus-uverturii.ro

1909. **Uverturii,** Militari, dec., et. 4/11, 64 mp, 2019, vedere superba spre Lacul Morii. Constructie solida. Finisaje de calitate superioara (Delta Studio, Roca, Pinum, Immergas). Finalizare 2019, direct dezvoltator, comision 0; **69.900 €;** ☎0722.396.904 andrei.novuminvest@gmail.com

1910. **Vacaresti,** stradal, dec., et. parter/10, 115 mp, 2016, 3 cam., bloc nou, constructie beton+caramida. Finisaje de lux incluse in pret, bransamente realizate, parcare subterana contra cost, **166.600 €;** ☎0722.303.477/ 0722.303.478 office@tineretuluicity.ro

1911. **Valea** Argesului, Drumul Taberei, investitie apartament 2 camere 43mp parter 1976 dec., et. parter, 37 mp, 1976, **46.500 €;** ☎0771.575.059 dragos@norisk.ro

1912. **Valea** Oltului, 2 camere, bloc 2018, promotie dec., et. parter/3, 56 mp, 2018, **56.486 €;** ☎0721.250.142 office@premiumadvisors.ro

1913. **Valea** Oltului, promotie, 2 camere, et. 1/3, 58 mp, bloc 2018 dec., et. 1/3, 58 mp, 2018, **58.600 €;** ☎0721.250.142 office@premiumadvisors.ro

1914. **Vastint,** Timpuri Noi, Nerva Traian, Bucuresti Mall dec., et. 6/8, 65 mp, 1989, direct proprietar, apartament mobilat 2 camere, Vastint, Timpuri Noi, Nerva Traian **121.500 €;** ☎0724.343.233 dorobantu.a@gmail.com

1915. **Vatra** Luminoasa dec., et. 3/3, 60 mp, 1955, Vanzare 2 camere, conf I dec.e in Vatra Luminoasa, blocuri rusesti, etaj 3/3, cu pod si boxa la subsol, cu imbunatatiri g, f, p, t, um, ac, cu cadastru si intabulare, **76.500 €;** ☎0749.199.196 lenus@confortcasaimobiliare.ro

1916. **Vatra** Luminoasa, dec., et. 6/10, 62 mp, 1976, vanzare 2 camere circulare cu parchet, termopan, 6/10, bloc 1977, stradal cu cadastru si intabulare, bloc reabilitat termic, bloc civilizat, aproape de scoala din Vatra Luminoasa, **70.000 €;** ☎0749.199.196 lenus@confortcasaimobiliare.ro

1917. **Vatra** Luminoasa, Maior Coravu dec., et. 9/10, 58 mp, 1978, Maior Coravu, 2 camere, dec., et 9/10, constructie 1978, fara imbunatatiri, bloc reabilitat, liber, cadastru, intabulare. **70.900 €;** ☎0749.199.194 viorica@confortcasaimobiliare.ro

1918. **Vatra** Luminoasa, Pasajul Piata Muncii dec., et. 2/8, 60 mp, 1988, Vatra Luminoasa, Pasajul Piata Muncii, apartament 2 camere dec., bloc nou 1988, liber, spatios, 60mp, vedere spre bulevard, 2 minute de mers pe jos Metrou Muncii, cadastru, liber, ocazie. **84.900 €;** ☎0730.433.375 imobilandreea10@gmail.com

1919. **Victoriei,** semidec., et. parter/4, 50 mp, 1974, 2 camere, ideal investitie, zona linistita, boxa la demisol, **66.000 €;** ☎0738.043.270

1920. **Victoriei,** dec., et. 3/9, 46 mp, 1969, particular ap 2 camere dec.e renovat de curind etaj 3/9 bloc reabilitat contorizat ideal investitie inchiriere sau regim hotelier vecinatati hotel Radison, Hilton, piata Victoriei, Universitate **75.000 €;** ☎0723.677.177 Geani_geo2008@yahoo.com

1921. **Virtutii,** dec., et. 5/8, 63 mp, 1989, 2 cam, dec., confort 1 sporit, et. 5/8, bloc din 1989, supraf. Utila 63. 83 mp, usa metalica, usi interior noi, centrala, calorifere otel, g, f, parchet, loc parcare. Pret 73.000 euro. Comision agentie 2%. **73.000 €;** ☎0724.220.007 simob.media@gmail.com

1922. **Virtutii,** Lacul Morii, dambovita10.ro dec., et. 6/11, 64 mp, 2019, ansamblu rezidential la cateva minute mers pe jos de metrou Petrache Poenaru. Predare sfarsitul anului 2019 2 camere, suprafata 64 mpc (58 mpu), dec., bucatarie inchisa, pret+TVA **74.116 €;** ☎0730.177.245/ 0733.338.647 contact@dambovita10.ro

1923. **Vitan** Dristor, Bloc Nou, 64 mp utili, semidec., et. 4/5, 71 mp, 2007, 5 minute Metrou Dristor/Mihai Bravu, et.4/5, centrala proprie, lift, finisaje moderne, baie mare cu geam, living open-space cu bucataria (posibilitate inchidere bucatarie), ac, balcon 7 mp, acte la zi. **71.500 €;** ☎0748.288.684/ 031.401.29.06 alin@compleximobiliare.ro

1924. **Vitan** Mall dec., et. 4/8, 1987, 5 minute de mers pe jos pana la metrou Mihai Bravu, cf. 1, bloc 1987, 61 mp, dec., etaj 4/8, imbunatatiri: gresie, faianta, parchet, termopan, centrala proprie, ocazie, **79.500 €;** ☎0730.433.375 imobilandreea10@gmail.com

1925. **Vitan** Mall dec., et. 6/8, 64 mp, 1989, Calea Vitan, Foisorului stradal, complet renovat, mobilat si utilat modern, instalatii electrice si sanitare schimbate, gresie, faianta, parchet, termopane, usa metalica, liber, toate actele, merita. **86.000 €;** ☎0732.135.471

1926. **Vitan** Mall Vlad Judetul superoferta, dec., et. 6/8, 62 mp, 1990, 6/8, bloc1990, 62 mp, dec., termopan, bloc reabilitat, scara impecabila, necesita renovare, se accepta credit, **69.900 €;** ☎0771.685.900

1927. **Vitan** Mall, dec., et. parter/8, 65 mp, apartament 2 camere, Bucuresti-sector 3, stradal, p/8, pretabil sediu firma, vis a vis de Mall Vitan, liber, exclus intermediari, **85.000 €;** ☎0744.630.209/ 0765.221.023 nicu_barea@yahoo.com

1928. **Vitan** Mall, dec., et. 6/8, 64 mp, 1989, Foisorului stradal, complet renovat, mobilat si utilat modern, instalatii electrice si sanitare schimbate, gresie, faianta, parchet, termopane, usa metalica, liber, toate actele, merita vazut **86.000 €;** ☎0728.777.132 office@ramax.ro

1929. **Vitan** Mall, chiar pe Foisorului, dec., et. 6/8, 58 mp, 1988, stradal, complet renovat, mobilat si utilat modern, instalatii electrice si sanitare schimbate, liber, toate actele, **86.000 €;** ☎0732.135.467

1930. **Vitan** mall, Dristor metrou, dec., et. 6/8, 62 mp, 1987, 2 dec.e, 62 mp mall Vitan, Dristor, 6/8, reabilitat termic, bloc '87, (20 mp sufrag, 15 mp dormitor, 10 mp buc), termopan, usa metalica si peretii gletuiti, liber, acte complete. **69.900 €;** ☎0762.989.889 alex.smartrezidential@gmail.com

1931. **Vitan** Mall, metrou Mihai Bravu, et. 4 dec., et. 4/8, 61 mp, 1987, dec., spatios, luminos, gresie, faianta, parchet, balcon, acte la zi. Apropiere Vitan Mall, metrou Mihai Bravu. Are mici imbunatatiri ca in foto, sunati acum, merita vazut **76.000 €;** ☎0770.805.447 agentie2@mauwis.ro

1932. **Vitan** Mall, metrou Mihai Bravu, et. 4, dec., et. 4/8, 58 mp, 1988, dec., spatios, luminos, gresie, faianta, parchet, balcon, acte la zi. Apropiere Vitan mall, metrou Mihai Bravu. **75.000 €;** ☎0768.198.229

1933. **Vitan** mall, Sos. M. Bravu, hypermarket Kaufland dec., et. 7/8, 64 mp, 1989, apartament 2 camere dec., spatios, bloc reabilitat an 2016, scara impecabila cu 3 apartamente pe etaj, camere de supraveghere, loc parcare alocat, zona linistita, parc, hypermarket, gradinita **85.000 €;** ☎0733.504.558 intell_gente@yahoo.es

1934. **Vitan** Mall, Zizin, dec., et. 1/4, 63 mp, 1992, apartament 2 camere confort 1, suprafata 63 mp, dec., etaj 1/4, bloc construit in 1992.Vecinatati: Mall Vitan, piata Vitan, metrou Dristormetrou Mihai Bravu, Timpuri Noi, Piata Unirii **78.500 €;** ☎0725.972.402 violetabmunteanu@gmail.com

1935. **Vitan,** semidec., et. 4/5, 36 mp, 1978, proprietar vand apartament complet mobilat si utilat ca in imagini, bloc reabilitat, sect. 3 str. Nicolae Pascu nr. 5 bl. 7A1, acte la zi, disponibil imediat. **42.500 €;** ☎0769.661.137 alexandradobre.xdplast@yahoo.com

1936. **Vitan,** Tineretului, curte si terasa, p subteran dec., et. parter/4, 123 mp, 2017, Finalizat 2017, un loc de parcare subteran inclus, curte si terasa proprie, la 5 minute fata de metrou, 10 minute pana la parc Tineretului. Caramida, 2 grupuri sanitare, centrala proprie. TVA inclus, **100.000 €;** ☎0722.248.933 viorel.iosifescu@gmail.com

1937. **Vitan,** Mihai Bravu - 1 min metrou Mihai Bravu dec., et. 4/9, 2018, 2 camere ansamblu rezidential nou , finisaje la alegere incluse in pret , centrala termica proprie, parcari subterane si supraterane, construit pe cadre de beton armat cu caramida porotherm, **79.800 €;** ☎0786.700.901/ 0786.700.902 vanzari@globalcityresidence.ro

1938. **Vitan,** Mihai Bravu - 2 min metrou Mihai Bravu dec., et. 1/9, 55 mp, 2018, Mihai Bravu, 200 m de metrou Mihai Bravu,2 camere, direct dezvoltator, 69.500 + tva 5%, locuri de parcare subterane si supraterane, spatii comerciale la parter si mezanin. Ansamblu rezidential nou. **69.500 €;** ☎0786.700.901 vanzari@globalcityresidence.ro

1939. **Vitan,** Mihai Bravu, 2 min. Mihai Bravu, dec., et. 5/9, 55 mp, 2018, Mihai Bravu , vis a vis de metrou Mihai Bravu2 camere, pozitie excelenta, oferta luna septembrie tva 5 %, finisaje la alegere, centrala termica proprie, ansamblu rezidential nou **69.500 €;** ☎0786.700.901 vanzari@globalcityresidence.ro

1940. **Vitan,** Rin Hotel semidec., et. 8/12, 46 mp, 2009, 2 camere semidec., mobilat si utilat conform poze, loc de parcare. **53.500 €;** ☎0747.777.767/ 021.323.00.10 office@centralimobiliare.ro

1941. **Zona** Dacia, Polona, Eminescu 67 mp, 2018, Apartamente de doua camera in bloc nou, de lux, cu suprafete utile intre 65mp si 67mp. Pret: de la Euro 181.500 + TVA. Alte facilitati: Locuri de parcare subterane la pretul de Euro 20.000+TVA ☎0740.063.910 office@celeritasresidence.ro

1942. **Zona** de Nord, comision 0, dec., et. 2/4, 57 mp, 2018, dec., 57 mp utili, etaj 2/P+4, predare la cheie: gresie, faianta, parchet, centrala termica, incalzire in pardoseala, constructie de caramida, spatii verzi, lift, acces securizat. **62.900 €;** ☎0725.500.800 marian@ambasadorhome.ro

1943. **Zona** de Nord, complex rezidential, et. 2/4, 61 mp, 2018, zona de nord ap 2 cam, dec., spatios, terasa, centrala proprie, finisaje lux, incalzire pardoseala, videointerfon, lift, spatii verzi, parcari, paza, locatie lux, ultimele apartamente. **67.100 €;** ☎0725.500.800 marian@ambasadorhome.ro

1944. **Zona** de Nord, Complex Rezidential, dec., et. 1/4, 52 mp, 2018, zona de nord ap 2 cam, dec., spatios, terasa, centrala proprie, finisaje lux, incalzire pardoseala, videointerfon, lift, spatii verzi, parcari, paza, locatie lux, ultimele apartamente. Te astept. **57.100 €;** ☎0725.500.800 marian@ambasadorhome.ro

1945. **Zona** Romancierilor, dec., ap. 2 cam., et. 6, usor disc., **43.500 €;** ☎0732.554.465

Apartamente 3 camere

1. **,** Mihai Bravu, vanzare apartament 3 camere ideal cabinet sau birou semidec., et. parter, 60 mp, 1965, **74.900 €;** ☎0753.199.924 ion.milea@galaxyimob.ro

2. **1 Decembrie** 1918, semidec., et. parter/4, 65 mp, 1970, bloc reabilitat, complet renovat, instalatii electrice si sanitare schimbate, gresie, faianta, parchet, termopane, usa metalica, aer conditionat, partial mobilat **78.000 €;** ☎0732.135.467 ramax2016@yahoo.com

3. **1 Decembrie** 1918, 5 minute metrou, semidec., et. parter/4, 65 mp, chiar pe Dumitru Pene, bloc reabilitat, complet renovat, instalatii electrice si sanitare schimbate, gresie, faianta, parchet, termopane, usa metalica, aer conditionat, partial mobilat, **78.000 €;** ☎0728.777.132 office@ramax.ro

4. **1 Decembrie** 1918, Circa 13, dec., et. 3/4, 64 mp, 1970, vanzare 3 camere cf. 1 dec.e etaj 3-4, bloc 1970, cu toate imbunatatirile, g, f, parchet din bambus, t, um, ac, centrala proprie, bloc reabilitat termic, 64 mp, renovat **71.000 €;** ☎0749.199.195 ion@confortcasaimobiliare.ro

5. **1 Decembrie,** chiar la metrou, Mega Image, dec., et. 1/4, 70 mp, 1970, gresie, faiatanta, parchet, termopan, usa metalica, bloc reabilitat, 2 boxe, **72.000 €;** ☎0732.135.470

6. **1 Decembrie,** Piata Minis semidec., et. 10/10, 33 mp, 1980, Oferim spre vanzare o garsoniera confort 1, semidec.a situata la etajul 10/10, cu terasa refacuta, gresie, faianta, parchet, termopan, situata in apropierea pietei Minis, stradala, merita vazut. **31.000 €;** ☎0753.075.098

7. **1 Decembrie,** Th. Pallady, Ozana, bloc nou, P+4E, dec., et. 1/4, 73 mp, 2018, Str. Postasului 35, 3 cam, dec., et. 1/4, 73 mp, 2 bai, centrala termica proprie, termopan, usa metalica, acte la zi, posibilitate personalizare apartament, se accepta credit, lift, 8 min. Auchan **67.000 €;** ☎0757.575.722 apx.pallady@gmail.com

8. **1 Mai** metrou, Grivitei, et. 5/7, 65 mp, vand apartament 3 camere etaj 5, la 2 minute de statia metrou, si toate celelalte mijloace de transport, troleibuz-autobuz etc., in bloc reabilitat termic, urgent **57.990 €;** ☎0723.161.633/ 0767.789.578 fantdr00@gmail.com

9. **1 Mai,** Domenii, semidec., et. 7/10, 70 mp, 1974, langa Liceul N. Iorga, bloc deosebit, vedere mixta, contorizat, renovat recent g, f, p, t, um, ac, cadastru intabulat, accept credit, disponibil oricand prin agentie, putin negociabil. **115.000 €;** ☎0727.987.855 romangheorghe.ro@gmail.com

10. **1 Mai,** Domenii, blocul Domenii Garden, vara 2019 et. parter/4, 117 mp, 2019, apartament 3 camere 117,20 mpc si curte 45,87 mp Ap. nr. 1, parter in Domenii Garden, bloc de 14 apartamente in 1 Mai, Domenii, finalizare inceput vara 2019, finisaje la alegere, loc parcare 15,000 e. **250.000 €;** ☎0725.388.605 office@kbcrealestate.ro

11. **1 Mai-Piata** semidec., et. 8/8, 70 mp, 1983, stradal, 3 min. parc Kiseleff, 1983, curat, reabilitat, terasa noua, 2 lifturi, 8/8+etaj tehnic, 2 grupuri sanitare, spatios, holuri mari, s 66 mp, vedere spate, liniste, imbunatatiri, acte, negociab., **105.000 €;** ☎0743.028.007 office@4rent.com.ro

12. **13 Septembrie** dec., et. 5/8, 60 mp, 2018, apartamente nou, dec., 55 mp, plus boxa de 4m si loc de parcare.Finisaje premium, centrala proprie, balcon generos cu vedere Palatul parlamentului si Hotel Marriott. **105.000 €;** ☎0799.029.194 cateliu.gabriel@catoma.ro

13. **13 Septembrie,** Agip dec., et. 6/10, 72 mp, 1986, Apartament 3 camere dec., et. 6/10, gresie, faianta, parchet, termopan, usa metalica, 2 gr. sanitare, apropiere mijloace de transport, liber, toate actele. **105.000 €;** ☎0773.929.072

14. **13 Septembrie,** dupa str. Panduri, liber dec., et. 4/8, 75 mp, 1996, 13 Septembrie dupa intersectia cu Panduri, vedere mixta, renovat, 2 bai, **113.500 €;** ☎0723.547.544 elenamanzala5@gmail.com

15. **13 Septembrie,** Marriott dec., et. 3/7, 2018, 13 Septembrie, Marriott, 3 camere, dec., 103 mp, bloc nou, 2018. **133.900 €;** ☎0724.295.769

16. **13 Septembrie,** Marriott, dec., et. 3/7, 84 mp, 2018, 13 Septembrie, Marriott, 3 camere, dec., 84 mp, bloc nou, 2018, **109.000 €;** ☎0724.295.769

17. **13 Septembrie,** Marriott, dec., et. 3/7, 84 mp, 2018, 13 Septembrie, Marriott, 3 camere, dec., 84 mp, bloc nou, 2018. **109.000 €;** ☎0725.957.935

18. **13 Septembrie,** Panduri, Progresului, dec., et. 5/8, 78 mp, 1991, et. 5/8, dec., renovat (g+f+ mocheta), an c-tie. bloc 1991, 1 gr. sanitar si o baie, un balcon, 7 min. iitoarea statie de metrou Academia Militara, 2 ac, calorifere schimbate, bucatarie mobilata, **99.500 €;** ☎0723.707.553 razvanzamfir1@yahoo.com

19. **13 Septembrie,** stradal 1/8, 81 mp, bloc 1994, vedere spate dec., et. 1/8, 81 mp, 1994, **94.500 €;** ☎0723.747.363 luiza.popescu@galaxyimob.ro

20. **13 Septembrie-Marriott** ideal investitie! vanzare apartament 3 camere dec., et. 2/8, 70 mp, 1986, **107.000 €;** ☎0723.747.363 luiza.popescu@galaxyimob.ro

21. **Adiacent** Brancoveanu semidec., et. 1/3, 63 mp, 2018, Apartament trei camere disponibil pe etaj intr-un bloc nou la cca 7 minute de Bd. Brancoveanu, finisaje la alegere, compartimentat foarte bine . **60.000 €;** ☎0720.063.459/ 0735.872.987 radu.diaconu@sudrezidential.ro

22. **Afi** Cotroceni, NearCenter Residence Plaza 2, apartament 3 camere dec., et. 1/5, 91 mp, **118.000 €;** ☎0722.382.832 contact@erikachica.ro

23. **Afi** Cotroceni, NearCenter Residence Plaza 2, apartament 3 camere dec., et. 4/5, 91 mp, **118.000 €;** ☎0722.382.832 contact@erikachica.ro

Imobiliare vânzări 3 CAMERE

24. **Alba** Iulia, Unirii, In City Residence dec., et. 5/15, 94 mp, 2008, Apartament de 3 camere tip B, in bloc nou 2008 in complexul rezidential InCity Residence (sala fitness World Class, spa, piscina). **160.000 €;** ☎0728.736.846

25. **Aleea** Circului, parcul Circului, dec., et. 4/4, 57 mp, 3 camere, dec., etajul 4 din 4, bloc reabilitat termic, tamplarie PVC cu geam termopan, rulouri exterioare, parchet din lemn masiv, usa metalica Mottura, complet mobilat si utilat. Parcare **72.000 €;** ☎0751.186.986

26. **Alexandriei,** Penny Market, finalizat, imobil nou dec., et. 3/6, 94 mp, 2017, mutare rapida, lift, str. Cristalului, Ratb in fata blocului, bucatarie mobilata si utilata, finisaje la alegere, lift silentios, parcare supraterana. **64.760 €;** ☎0736.380.187/ 0799.929.024 constantin.s@star-construct.ro

27. **Alexandru** Obregia Bd, Carrefour, Grand Arena dec., et. 1/3, 2017, 3 camere dec.e, 2 bai, loc de parcare inclus in pret, cash/credit, bloc finalizat 2017, mutare imediata. Direct Dezvoltator. Comision 0%, **74.900 €;** ☎0732.581.538 andrei.smartrezidential@gmail.com

28. **Alexandru** Obregia la 5 minute de metrou, dec., et. 9/10, 73 mp, 1992, oferta vanzare 3 camere pe Bld Alexandru Obregia stradal, la 5 minute de metrou Piata Sudului, foarte aproape de rond Nitu Vasile, renovat integral, mobilat, utilat, etajul 9/10, bloc monolit, an 1992, neg, **67.000 €;** ☎0733.107.773

29. **Alexandru** Obregia, Berceni semidec., et. 2/9, 69 mp, 1973, Alexandru Obregia, stradal, 2 balcoane, vedere mixta, bloc reabilitat foarte civilizat, retras de la strada, multa verdeata, multiple imbunatatiri, camere video, loc de parcare, **64.000 €;** ☎0745.176.195 office.prosud@gmail.com

30. **Alexandru** Obregia, comision 0, mutare imediata dec., et. 3/4, 71 mp, 2018, Apartament 3 camere, total dec., Grand Arena, Ratb la doar 1 minut de mers pe jos. In apropiere avem centre comerciale pana la o distanta de 2 min. pe jos: Mall Grand Arena, Carrefour, Lidl, **71.250 €;** ☎0762.861.186 marius.smartrezidential@gmail.com

31. **Alunisului,** Brancoveanu, 3 camere, 1 minut RATB dec., et. 2/3, 70 mp, 2018, apartament superb cu 3 camere situat intr-un bloc nou ce se construieste in zona Brancoveanu, oferit de catre un dezvoltator cu o foarte mare experienta in constructii si un portofoliu impresionant **89.000 €;** ☎0762.861.186 smartrezidential@yahoo.com

32. **Ansamblu** residential Mihai Bravu, metrou, dec., et. 3/9, 87 mp, 2018, apartament nou, dec., bucatarie inchisa, doua grupuri sanitare, finisaje la alegere. Constructia e din cadre de beton si pereti din caramida porotherm. Incalzire prin pardoseala, fatade ventilate. **125.000 €;** ☎0725.985.762 roxana.panculescu@metropolitanresidence.ro

33. **Aparatorii** Patriei, dec., et. parter/6, 55 mp, 2018, apartament 3 camere spatios, complet finisat si racordat la toate utilitatile. Acces rapid la metrou, spatii de joaca, spital, scoli, gradinite. Comision 0. **49.000 €;** ☎0735.222.575 cosmin.topai@zonadesud.ro

34. **Aparatorii** Patriei, dec., et. 1/6, 62 mp, 2018, apartament total dec., bucatarie inchisa, balcon, etaj intermediar, finisaje incluse in pret, centrala proprie, contorizare individuala; **55.600 €;** ☎0724.548.052

35. **Aparatorii** Patriei, 3 camere, 101 mp dec., dec., et. 2/5, 101 mp, 2018, apartament 3 camere, etaj 2 din 5, dec. 90.27 mp utili cu balcon de 10.93 mp (iesire din bucatarie si living), Metalurgiei Park, acces direct catre statia de metrou Aparatorii Patriei (700 m). **86.000 €;** ☎0726.801.801/ 0770.909.706 vlad@sudrezidential.ro

36. **Aparatorii** Patriei, Metalurgiei, semidec., et. 1/5, 64 mp, 2018, 3 camere, confort 1, langa statia Ratb, 800 m fata de metrou, bloc nou, compartimentare caramida, finisat complet, centrala, contorizare separata, centrala proprie, avans minim 5%, discount pentru plata cash. **63.000 €;** ☎0734.092.488/ 0734.950.229 dragos.cainaru@gmail.com

37. **Apartament** 3 camere rate la dezvoltator dec., 76 mp, 2018, Complexul va dispune: loc de joaca pentru copii,parcari amenajate, sala de fitness,etcAveti posibilitatea sa va achizitionati locuinta direct cu rata la dezvoltator! **49.000 €;** ☎0720.877.960/ 0733.096.866

38. **Apartament** 3 camere Rate La Dezvoltator dec., et. 3, 83 mp, 2018, rate la dezvoltator Apartament 3 camere dec. 83, 50mp, 2 grupuri sanitare , se predala cheie . **56.000 €;** ☎0720.877.960/ 0733.096.866

39. **Apartament** 3 camere, dec., 90 mp, 2018, NU RATA! Apartament cu 3 camere, 90.60 mp la doar 56.000 euro! ADM Rezidential va ofera spre vanzare apartamente cu 3 camere , foarte mari si spatioase la numai 1.3 km distanta de Bucuresti. **58.000 €;** ☎0720.877.960/ 0733.096.866

40. **Arena** Nationala dec., et. 1/8, 70 mp, 1978, Vanzare apartament 3 camere, Stadionul National. **79.500 €;** ☎0722.200.325 compactimob@gmail.com

41. **Argesului,** Drumul Taberei, 72 mp dec., et. 9/10, 72 mp, 1974, 3 camere, confort 1, etaj 9/10, lift, balcon 9 mp, suprafata 72 mp, fara imbunatatiri, orientare sud, liber, curat, cadastru, intabulare, **54.000 €;** ☎0730.556.914 ionnedea.khc@gmail.com

42. **Armeneasca,** dec., et. 6/7, 100 mp, proprietar, 3 camere, exclus agentii, liber, bloc consolidat **74.000 €;** ☎0723.171.920

43. **Atlas** Park, Jandarmeriei - Baneasa dec., et. parter/5, 113 mp, 2018, apartament 3 camere cu suprafata utila totala de 113.5 mp situat la parter. **178.500 €;** ☎0728.681.819 andreicatalinpalade@yahoo.com

44. **Atlas** Park, Jandarmeriei, Baneasa, dec., et. 3/5, 80 mp, 2018, Atlas Park, apartament 3 camere cu suprafata utila totala de 80 mp situat la etajul 3/5. **138.000 €;** ☎0728.681.819/ 0767.708.916 andreicatalinpalade@yahoo.com

45. **Auchan** Militari dec., et. 10/10, 80 mp, 2018, loc parcare gratuit CVC, bucatarie inchisa, 2 bai cu geam exterior, caramida Porotherm 30 cm, fara grinzi, fatada ventilata StacBond, izolat vata minerala bazaltica, finisaje la alegere **80.210 €;** ☎0725.210.210 contact@transparentresidence.ro

46. **Auchan** Militari, dec., et. parter/10, 70 mp, 2018, Auchan Militari, sector 6, ap. 3 camere, baie cu geam exterior, loc parcare cu CVC, fatada ventilata Stacbond, tamplarie aluminiu, geam termopan duplex, finisaje la alegere 30 eur/mp, **70.180 €;** ☎0725.210.210 contact@transparentresidence.ro

47. **Auchan** Militari, dec., et. 1/10, 78 mp, 2018, Auchan Militari, sector 6, loc parcare CVC, bucatarie inchisa, baie cu geam exterior, caramida Porotherm 30 cm, fara grinzi, fatada ventilata Bond, izolat vata minerala bazaltica Rockwool, **77.960 €;** ☎0725.210.210 contact@transparentresidence.ro

48. **Auchan** Militari, dec., et. 4/10, 78 mp, 2018, loc parcare gratuit CVC, bucatarie inchisa, 2 bai cu geam exterior, caramida Porotherm 30 cm, fara grinzi, fatada ventilata StacBond, izolat vata minerala bazaltica, finisaje la alegere. **77.960 €;** ☎0725.210.210 contact@transparentresidence.ro

49. **Auchan** Militari, dec., et. demisol/10, 62 mp, 2018, Militari, Auchan, sector 6, loc parcare CVC, bucatarie inchisa, baie cu geam exterior, caramida Porotherm 30 cm, fara grinzi, fatada ventilata Bond, izolat vata minerala bazaltica, finisaje la alegere. **52.145 €;** ☎0725.210.210 contact@transparentresidence.ro

50. **Auchan** Militari, 2 bai, ap 3 cam, demisol, dec., et. demisol/10, 62 mp, 2018, Militari, Auchan, loc parcare CVC, bucatarie inchisa, baie cu geam exterior, caramida Porotherm 30 cm, fara grinzi, fatada ventilata Bond, izolat cu vata minerala bazaltica, finisaje la alegere, **52.145 €;** ☎0733.822.822 contact@transparentresidence.com

51. **Auchan** Militari, ap 3 cam, et 10, 2 bai, dec., et. 10/10, 80 mp, 2018, Militari, Auchan, loc parcare CVC, bucatarie inchisa, baie cu geam exterior, caramida Porotherm 30 cm, fara grinzi, fatada ventilata Bond, izolat cu vata minerala bazaltica, finisaje la alegere, **80.210 €;** ☎0733.822.822 contact@transparentresidence.com

52. **Auchan** Militari, ap 3 cam, et 3, 2 bai, dec., et. 3/10, 78 mp, 2018, Militari, Auchan, loc parcare CVC, bucatarie inchisa, baie cu geam exterior, caramida Porotherm 30 cm, fara grinzi, fatada ventilata Bond, izolat cu vata minerala bazaltica, finisaje la alegere, **77.960 €;** ☎0733.822.822 contact@transparentresidence.com

53. **Auchan** Militari, ap 3 cam, et 3, 2 bai, dec., et. 3/10, 78 mp, 2018, Militari, Auchan, loc parcare CVC, bucatarie inchisa, baie cu geam exterior, caramida Porotherm 30 cm, fara grinzi, fatada ventilata Bond, izolat cu vata minerala bazaltica, finisaje la alegere, **78.310 €;** ☎0733.822.822 contact@transparentresidence.com

54. **Auchan** Militari, ap 3 cam, et 6, 2 bai, dec., et. 6/10, 78 mp, 2018, Militari, Auchan, loc parcare CVC, bucatarie inchisa, baie cu geam exterior, caramida Porotherm 30 cm, fara grinzi, fatada ventilata Bond, izolat cu vata minerala bazaltica, finisaje la alegere. **77.960 €;** ☎0733.822.822 contact@transparentresidence.com

55. **Auchan** Militari, ap. 3 cam., demisol, 2 bai dec., et. demisol/10, 62 mp, 2018, Militari, Auchan, loc parcare CVC, bucatarie inchisa, baie cu geam exterior, caramida Porotherm 30 cm, fara grinzi, fatada ventilata Bond, izolat cu vata minerala bazaltica, finisaje la alegere **51.803 €;** ☎0733.822.822 contact@transparentresidence.com

56. **Auchan,** Militari, ap 3 cam, et 1, 2 bai dec., et. 1/10, 78 mp, 2018, Militari, Auchan, loc parcare CVC, bucatarie inchisa, baie cu geam exterior, caramida Porotherm 30 cm, fara gr

Imobiliare vânzări 3 CAMERE

122. **Berceni,** dec., et. 1/6, 62 mp, 2018, apartamentul beneficiaza de centrala termica proprie, finisaje interioare la alegere (gresie, faianta, parchet, usi de interior), tamplarie PVC cu geam termopan Low-e.COMISION 0%! **61.800 €;** ☎0735.222.575 cosmin.topai@zon-adesud.ro

123. **Berceni,** dec., et. 4/5, 90 mp, 2018, Brancoveanu-in spate la Sell Gross Berceni, pe strada Postalionului, proprietar, vand apartament cu 3 camere, dec., la etajul 4/5, suprafata utila de 90 mp. Bloc nou, **72.500 €;** ☎0722.338.342/ 0721.165.251 mariuslazarescu03@gmail.com

124. **Berceni,** dec., et. 5/6, 80 mp, 1983, duplex, gresie, faianta, termopan, centrala, termica, cadastru, intabulare, la 6 minute de metrou Piata Sudului, mobilat, utilat, **67.000 €;** ☎0784.572.615 sorinmarvis@yahoo.com

125. **Berceni,** dec., et. 1/2, 75 mp, 2018, metrou Leonida, apartament dec. cu 3 camere cu suprafata 68.60 mp+6.50 mp balcon, etajul 1/2, predat la cheie, acces securizat cu bariera, utilitati individuale. Direct dezvoltator; **69.900 €;** ☎0733.374.103/ 0721.888.400 georgeta@sudrezidential.ro

126. **Berceni,** semidec., et. parter/4, 1970, Nitu Vasile, Administratia Financiara, 9 minute metrou Piata Sudului, centrala termica proprie, parchet, termopan, gresie, faianta, loc parcare, zona linistita, liber, urgent, **59.500 €;** ☎0724.278.376

127. **Berceni,** semidec., et. 8/10, 72 mp, 1982, Piata Resita, confort 1, fara imbunatatiri, 2 grupuri sanitare, discutabil. **68.000 €;** ☎0745.067.409

128. **Berceni,** dec., et. 3/7, 92 mp, 2018, Proprietar vand apartament 3 camere dec. 92 mp, et. 2, finisaje la alegere, termopane,centrala proprie, aer conditionat,parcare, lift silentios, acces facil la mijloacele de transport in comun. **79.500 €;** ☎0725.225.117/ 0730.855.555 claudia@sudrezidential.ro

129. **Berceni,** dec., et. 6/9, 67 mp, 1984, Spitalul Bagdasar Arseni, vand ap. 3 camere, dec., suprafata 67 mp, etaj 6/8, construit in anul 1982, parchet, gresie, faianta, termopan, usa metalica, semi-mobilat, aproape de piata. **76.496 €;** ☎0747.140.370

130. **Berceni,** 3 minute metrou, dec., et. 1/4, 86 mp, 2018, apartament 3 camere dec., doua bai, doua balcoane, foarte apropape de metrou. Pretul nu include TVA 5%. Accept credit **81.900 €;** ☎0723.535.968

131. **Berceni,** acces metrou, etaj intermediar, dec., et. 1/5, 75 mp, 2018, apartament 3 camere dec., spatios, bucatarie inchisa, 2 grupuri sanitare, balcon mare, loc parcare disponibil la cerere, se vinde la cheie. Pret usor negociabil, accept credit bancar ipotecar, **67.900 €;** ☎0762.900.901

132. **Berceni,** Alexandru Obregia bloc monolit reabilitat dec., et. 5/9, 75 mp, 1978, posibilitati centrala, contorizare, dec., stradal, vedere spate, etajul 5/9, bucatarie mare patrata, hol imens, geam la baie, apropiere scoala, gradinita, parc, Piata Sudului, Vacaresti, Nitu Vasile, merita, **69.000 €;** ☎0744.343.342

133. **Berceni,** Alexandru Obregia, dec., 1980, 82,51 mp, renovat int., curs reabilitare, dubla fundatie, et. 5, vedere parc, metrou, intretire min., **82.000 €;** ☎0722.152.658/ 0756.621.455

134. **Berceni,** Alexandru Obregia, semidec., et. 6/9, 70 mp, cf. 1, 2 balcoane, vedere mixta, gresie, faianta, parchet, termopan, usa metalica, aer cond., totul nou, liber, acte, **64.500 €;** ☎0737.785.502/ 0765.011.786

135. **Berceni,** Alexandru Obregia, Covasna semidec., et. 2/4, 62 mp, 1975, 3 camere, confort 1, semidec.e, etaj 2 din 4 nivele, constructie 1975, bloc reabilitat, termopan, curat fara imbunatatiri, are cadastru si intabulare liber, accept credit. **59.900 €;** ☎0784.572.615 sorinmarvis@yahoo.com

136. **Berceni,** Alexandru Obregia, Covasna semidec., et. 2/4, 70 mp, 1969, ID: 4919. Apartamentul este situat pe strada Covasna, aproape de Piata Covasna. 3 camere semidec., cu imbunatatiri, et 2/4, an constr 1969, 70 mp. Se accepta credit; **70.000 €;** ☎0729.842.974/ 0738.685.854

137. **Berceni,** Alunisului, lux, comision 0% dec., et. 1/3, 69 mp, 2018, Berceni Alunisului, bloc exclusivist, cladire finalizata, 2 grupuri sanitare, finisaje premium +, se accepta credit, **89.000 €;** ☎0771.685.900

138. **Berceni,** Bd. Obregia semidec., et. 6/8, 68 mp, 1982, ID: 4847, Bd. Obregia, 3 camere, confort 1, semidec, etaj 6/8 sup 68 mp, an constructie 1982. Are ferestre PVC, parchet, gresie, faianta, usa metalica, 2 bai, la 10-15 min de M. Pta. Sudului, se accepta credit **73.000 €;** ☎0729.842.974

139. **Berceni,** Bld. Obregia, semidec., et. 6/10, 68 mp, 1968, ID: 4804, Bld. Obregia, 3 camere, confort 1, semidec., etaj 4/9, suprafata 68 mp, an constructie 1968, **64.500 €;** ☎0729.842.974/ 0738.685.854

140. **Berceni,** bloc nou, 3 camere, 68 mp, semidec., et. 2/5, 68 mp, 2018, apartament 3 camere, 68 mp utli , regim de inaltime s+p+5E, constructie noua dotat cu lift Shindler. Pretul apartamentului este 57.500 Euro plata cash, iar credit bancar 63.900 Euro; **57.500 €;** ☎0727.239.293/ 0721.827.390

141. **Berceni,** Brancoveanu, Izvoare, dec., et. 2/10, 49 mp, 1974, renovat, termopan, parchet, gresie, faianta, termopan, bloc civilizat, schimbate coloanele de apa, scara proaspat zugravita, parcare mare, merita vazut. **50.900 €;** ☎0761.621.036

142. **Berceni,** Bulevardul Metalurgiei, Metro, Auchan, dec., et. 2/5, 70 mp, 2017, 3 camere etajul 2, Bulevardul Metalurgiei, Berceni. Blocul este construit, mutarea se face in vara anului 2018. Finisajele sunt la alegere: gresie, faianta, parchet, usi. Accept orice tip de credit, **71.000 €;** ☎0799.877.999/ 0733.182.994 cosmin@sudrezidential.ro

143. **Berceni,** Carrefour, Grand Arena, dec., et. 2/3, 74 mp, 2018, apartament 3 camere, ansamblu rezidential, pret excelent, centrala termica de apartament, contorizari separate, finisaje interioare la alegere,reducere la plata cash, Carrefour Grand Arena ,Selgros, **55.650 €;** ☎0723.142.418/ 0730.343.698

144. **Berceni,** casa la pret de apartament, dec., 80 mp, 2017, structura beton, caramida porotherm, termoizolatie 10 cm, finisaje la alegere, toate utilitatile, localizata pe Str. Intrarea Viilor nr. 23, pod finisat 35 mp, teren liber 25 mp, loc parcare, **73.500 €;** ☎0764.180.052/ 0724.396.201

145. **Berceni,** casa la pret de apartament, teren 60 mp, dec., 80 mp, 2017, cel mai bun pret structura beton, caramida porotherm, termoizolatie 10 cm, finisaje la alegere, toate utilitatile, localizat Str. Intrarea Viilor nr. 23, pod locuibil 35 mp, loc parcare, curte 60 mp, **77.200 €;** ☎0724.396.201/ 0764.180.052 office@nemarimobiliare.ro

146. **Berceni,** comision 0, mutare imediata, dec., et. 1/4, 79 mp, 2018, Comision 0! Ap. 3 camere Berceni - Luica, bloc nou, et. 1, dec., 79 mp, mutare imediata, doua bai; se vinde complet finisat - g/f/p, termopane, centrala termica, usi interior/exterior. **82.600 €;** ☎0735.219.876 vlad.m@star-construct.ro

147. **Berceni,** Dimitrie Leonida dec., et. 2/10, 79 mp, 2017, apartamente foarte spatioase si luminoase, avand compartimentari din caramida porotherm, fatada ventilata, bransamente individuale, centrala termica proprie, finisaje lux la alegere, **75.000 €;** ☎0725.985.760 cristina.matei@metropolitanresidence.ro

148. **Berceni,** Dimitrie Leonida dec., et. 5/11, 79 mp, 2018, Berceni - Metalurgiei- Bloc nouApartament 3 camere, 79 mp util (balcon inclus), bloc nou, etaj intermediar, finisat la alegerea clientului, bransat si contorizat individual. Direct dezvoltator. **75.000 €;** ☎0725.985.760/ 0726.943.143

149. **Berceni,** Dimitrie Leonida, dec., et. 3/4, 77 mp, 2017, apartament 3 camere, dec., etaj 3, suprafata 77 mp, 2 grupuri sanitare, complet finisat, contorizare individuala, langa statia de metrou Dimitrie Leonida, accept credit bancar. Mutare rapida. **73.500 €;** ☎0747.069.035/ 0723.174.188

150. **Berceni,** Dimitrie Leonida, dec., et. 3/10, 79 mp, 2017, compartimentare excelenta, finisaje incluse, tva inclus, contorizat/ bransat individual, **75.000 €;** ☎0725.985.760 cristina.matei@metropolitanresidence.ro

151. **Berceni,** Dimitrie Leonida, semidec., et. parter/5, 52 mp, 2018, vand apartament cu 3 camere, la 5 minute de mers pe jos fata de statia de metrou Dimitrie Leonida. Se accepta credit Prima casa. La plata cash ofer discount 5%. Direct dezvoltator, comision 0. **53.000 €;** ☎0720.544.781/ 0724.112.489

152. **Berceni,** Emil Racovita, semidec., et. 4/4, 68 mp, 1968, proprietar, vand apartament 3 camere, renovat 2012, utilat complet si mobilat partial, zona verde, curata si linistita, 10 minute metrou Piata Sudului, scoala si gradinita in apropiere **67.000 €;** ☎0723.536.657

153. **Berceni,** Emil Racovita, Aleea Terasei, semidec., et. 4/4, 68 mp, 1968, ID: 4583. Apartament 3 camere situat pe Aleea Terasei, la 1 statie de autobuz de Piata Sudului, Mall Sun Plaza. 3 cam semidec., renovat complet, et 4/4, 68 mp, an constr 1968. Se accepta credit. **67.000 €;** ☎0729.842.974

154. **Berceni,** Emil Racovita, Straduintei, dec., et. 9/10, 1975, 3 camere confort 1, dec.e, etaj 9 din 10 nivele, constructie 1975, termopan liber, are cadastru si intabulare accept credit, zona civilizata, **56.000 €;** ☎0784.572.615 sorinmarvis@yahoo.com

155. **Berceni,** Giurgiului, Luica, dec., et. 4/5, 110 mp, 2018, oferta apartament 4 camere pe 2 etaje tip duplex cu scara interioara, bloc nou 2018, loc parcare inclus pe baza de bariera, centrala proprie, 2 bai, finisaje la alegere, direct dezvoltator. Comision 0%, **65.600 €;** ☎0726.375.629 cristian.mocanu@zonadesud.ro

156. **Berceni,** Gradistea dec., et. 3/4, 70 mp, 1980, vand apartament 3 camere nerenovat, sect. 4,str. Gradistea, 2 grupuri sanitare, debara, camara, balcon, termopan partial, usa metalica, gresie faianta hol, buc. si grupuri sanitare,pret neg. **60.500 €;** ☎0721.906.824/ 0725.768.494 office@berneanu.ro

157. **Berceni,** Gradistea, dec., et. 3/4, 74 mp, 1980, apartament situat la etajul 3 din 4, dec.,in suprafata de 74 mp, liber, ferestre pvc, usa metalica, balcon inchis, vedere mixta, 2 grupuri sanitare, **61.000 €;** ☎0731.461.711

158. **Berceni,** Gradistea, Almas, dec., et. 3/4, 70 mp, 1980, ID:4802, Berceni, Gradistea, 3 camere, confort 1, dec., etaj 3 din 4, suprafata 70 mp, an constructie 1980, 2 bai, termopan, necesita renovare, se accepta credit **60.500 €;** ☎0729.842.974/ 0738.685.854

159. **Berceni,** Grand Arena dec., et. 4/4, 70 mp, 2018, Mall, constructie 2018, 4/4, dec., finisaje premium, 2 apartamente pe nivel, 2 locuri de parcare incluse, se accepta Prima casa, **72.000 €;** ☎0770.419.249

160. **Berceni,** Grand Arena mall, comision 0, dec., et. 1/4, 67 mp, 2017, direct dezvoltator, finisaje premium, 2 apartamente pe nivel, parcare la cerere, se accepta prima casa. Cu acces rapid oriunde in oras si zona comerciala. Oferta. Ultimul apartament. Oferta, **74.900 €;** ☎0731.551.555 marian@mariannut.ro

161. **Berceni,** Grand Arena stradal , dec., et. 1/3, 64 mp, 2018, Ap de 3 camere prezentat are suprafata utila de 63.45 mp si se vinde finisat cu materiale de cea mai buna calitate.Locatia acestui proiect permite un acces rapid catre RATB, 2 scoli centre comerciale, **60.000 €;** ☎0724.205.825/ 0722.478.920

162. **Berceni,** Grand Arena, dec., et. 3, 84 mp, 2018, Grand Arena, disponibil imediat, se pot alege finisajele, ansamblu rezidential, fara comision, direct dezvoltator. **67.500 €;** ☎0723.202.593/ 0721.746.100 robertesimion@yahoo.com

163. **Berceni,** Grand Arena, 3 dec.e, dec., et. 1/4, 70 mp, 2018, apartament 3 camere, dec., 2 bai, finisat, mutare imediata. Parcare gratuita **74.900 €;** ☎0764.832.071 smartrezidential@yahoo.com

164. **Berceni,** Grand Arena, Carrefour, Aurel Persu, dec., et. 1/3, 65 mp, 2013, Berceni va oferim la vanz. pe str. Aurel Persu un ap. 3 cam cf 1, dec, in S= 65 mp utili, situat la 1/3 in bloc din 2013 mobilata si utilata si avand balcon inchis in S= 4 mp, cu un singur gr sanitar; **62.500 €;** ☎0733.657.211 danyion67@yahoo.com

165. **Berceni,** Grand Arena, constructie 2018 dec., et. 1/4, 70 mp, 2018, Proprietar Berceni Grand Arena constructie 2018, 3 camere dec.e etaj 1/4, doua grupuri sanitare, finisaje lux, gresie, faianta import Italia, tamplarie pvc Salamander, usi tip Pinum, **75.000 €;** ☎0770.419.249 ariacity@gmail.com

166. **Berceni,** Izvorul Crisului, dec., et. parter/4, 67 mp, 1974, ID: 4943. Apartamentul se afla pe strada Izvorul Crisului, la 3 statii de autobuz de metrou Brancoveanu, Oraselul Copiilor. 3 camere dec, cu imbunatatiri, p/4, an constr 1974. Se accepta credit. **72.000 €;** ☎0729.842.974/ 0738.685.854

167. **Berceni,** langa statia de metrou, curte proprie, dec., et. parter/5, 76 mp, 2018, apartament 3 camere dec.e, foarte spatios, bucatarie separata, 2 grupuri sanitare, balcon mare si gradina proprie de 68 mp. Se vinde complet finisat. Pentru achizitie accept si credit ipotecar. **78.500 €;** ☎0762.900.901

168. **Berceni,** Metalurgiei, ocazie dec., et. 7/10, 63 mp, 1975, etaj 7/10, dec., acte ok liber. Necesita renovare. Bloc linistit, pozitie excelenta. Se accepta si credit bancar. Ocazie, in imediata apropiere se afla piata, magazine, mijloace de transport **56.000 €;** ☎0770.805.447 agentie2@mauwis.ro

169. **Berceni,** Metrou Aparatorii Patriei, Metalurgiei dec., et. 5/5, 101 mp, 2017, apartamentul scos la vanzare va fi predat in vara acestui an, blocul este construit, se lucreaza la finisaje. Dispune de spatiu de depozitare, debara, este complet dec.. Suprafata de 101 mp utili **86.000 €;** ☎0799.877.999 cosmin@sudrezidential.ro

170. **Berceni,** Metrou Aparatorii Patriei, negociabil dec., et. 1/4, 79 mp, 2018, Berceni, metrou Aparatorii Patriei, apartament in bloc nou Eden Home, negociabil, predare la cheie, direct dezvoltator, comision 0%, finisaje calitate superioara, p+4, cu lift,0722204952 **71.300 €;** ☎0722.204.952

171. **Berceni,** metrou Aparatorii Patriei, negociabil dec., et. 1/4, 88 mp, 2018, Berceni, metrou Aparatorii Patriei, apartament in bloc nou Eden Home, negociabil, predare la cheie, direct dezvoltator, comision 0%, finisaje calitate superioara, p+4, cu lift, **77.000 €;** ☎0722.204.952

172. **Berceni,** metrou Dimitrie Leonida dec., et. 7/7, 87 mp, 2017, apartament 3 camere dec., 87 mp utili, situat in zona Berceni, cu acces facil catre statia de Metrou Dimitrie Leonida. Locuinta este disponibila intr-un imobil nou construit; **77.900 €;** ☎0726.171.129 gina@sudezidential.ro

173. **Berceni,** metrou Dimitrie Leonida dec., et. 3/10, 79 mp, 2018, apartament trei camere spatios, doua bai, dec., ansamblu rezidential nou, constructie caramida, racordat la toate utilitatile, contorizat separat. Finisaje la alegere, parcare subterana. Comision 0 % **75.000 €;** ☎0725.985.762 roxana.panculescu@metropolitanresidence.ro

174. **Berceni,** metrou, dec., terasa pe lungime dec., et. 4/5, 71 mp, 2019, achizitie Prima Casa, apartament 3 camere dec.e, bucatarie inchisa, 2 grupuri sanitare, terasa mare, etaj intermediar in bloc cu lift, se vinde la cheie cu gresie faianta, parchet la alegere. **59.900 €;** ☎0762.900.901

175. **Berceni,** Nitu Vasile semidec., et. 1/4, 62 mp, 1968, ID: 4863. Apartamentul este situat pe Strada Nitu Vasile, la 4 minute de Metrou Piata Sudului, Mall Sun Plaza. 3 camere semidec, cu imbunatatiri, et 1/4, 62 mp, an constr 1968. Se accepta credit, **65.000 €;** ☎0729.842.974/ 0738.685.854

176. **Berceni,** Obregia, stradal, mobilat, utilat, comision 0, apartament 3 camere dec., et. 10/10, 67 mp, **67.000 €;** ☎0725.540.400 vlad@vladtrimbitasu.ro

177. **Berceni,** P-ta Resita, dec., 55 mp, 2012, vand 3 camere, in bloc mansardat, reabilitat P-ta Resita, mobilat si utilat complet, centrala termica, 55,52 mp utili, mansarda, 2012 **48.000 €;** ☎0761.200.831 Smchristian13@yahoo.com

178. **Berceni,** Piata Sudului, Alexandru Obregia, semidec., et. 4/10, 70 mp, 1970, 4/10, bloc stradal, recent reabilitat termic cu doua balcoane si orientare dubla: est-vest. Drept de proprietate intabulat, certificat energetic. Necesita renovare generala. **71.000 €;** ☎0723.250.250 companiapanoramic@gmail.com

179. **Berceni,** Piata Sudului, Obregia, dec., et. 3/10, 65 mp, 1978, Scoala 108, balcon mare, 1 baie cu geam, foarte bine impartit, curat, ingrijit, foarte civilizat, zona foarte buna, **65.000 €;** ☎0722.274.245/ 0769.647.350

180. **Berceni,** Resita, Almasu Mic dec., et. 4/4, 66 mp, 1978, ID: 4881. Apartamentul se afla pe strada Almasul Mic, la 4 statii de metrou Piata Sudului, Mall Sun Plaza. 3 camere dec., an constr 1978, 66 mp, et 4/4. Se accepta credit, **52.000 €;** ☎0729.842.974

181. **Berceni,** sector 4, Giurgiului, Raul Soimului, semidec., 56 mp, 1976, ap. 3 camere, confort 1, negociabil, **64.000 €;** ☎0745.182.803

182. **Berceni,** Str. Govora dec., et. 3/4, 71 mp, 1981, soseaua Oltenitei - strada Govora, apartament compus din 3 camere, dec., etaj 3 din 4, intr-un bloc construit in anul 1981. Apartamentul necesita renovare. Bloc reabilitat **72.000 €;** ☎0731.602.907/ 0755.680.215 ionut.imobiliare2011@gmail.com

183. **Berceni,** str. Soldanului, dec., et. 6/8, 68 mp, 1984, apartament 3 camere, dec., etaj 6/8, bloc mixt reabilitat termic, an 1984, s 68 mp cu balcon, 2 gr sanitare, pozitionat pe mijloc. Apropiere: metrou, statie RATB. Agentie, liber **67.500 €;** ☎0762.093.000

184. **Berceni,** Straja, Raul Soimului, semidec., et. 3/4, 63 mp, 1972, ID: 4910. Apartamentul este situat pe strada Raul Soimului, la 4 statii de autobuz de Metrou Piata Sudului. 3 cam semidec., cu imbunatatiri, et 3/4, an constr 1972. 63 mp, se accepta credit, **60.000 €;** ☎0729.842.974/ 0738.685.854

185. **Berceni-Brancoveanu** dec., et. 2/5, 2018, 3 camere brancoveanu finisaje premium comision 0% **75.900 €;** ☎0724.744.755 mihaela.smartrezidential@gmail.com

186. **Bragadiru** apartament cu 3 camere spatioase dec., et. 1/2, 130 mp, 2018, Bragadiru Residence Exclusiv va propune spre vanzare apartament cu 3 camere foarte mari ce poate fi transformate in 4 camere, 2 bai, 3 balcoane, cu o suprafata de 130 mp util, **60.000 €;** ☎0730.668.987 office@bragadiruresidenceexclusiv.ro

187. **Bragadiru,** dec., et. 4/6, 90 mp, 2019, rate la dezvoltator 3 camere, 90 mp, complex Adm, 60000 euro, **60.000 €;** ☎0724.820.233 admvanzari@gmail.com

188. **Bragadiru,** dec., et. 1/6, 2019, rate la dezvoltator, 3 camere, 81 mp, 58000 euro, dormitor matrimonial, complex ADM. **58.000 €;** ☎0724.820.233 admvanzari@gmail.com

189. **Bragadiru,** Rate La Dezvoltator, dec., 57 mp, 2018, Apartament 3 camere Rate La Dezvoltator Bragadiru - suprafata 57mp dec., avem si alte proprietati cu posibilitatea de a achizitiona cu rate ! **40.000 €;** ☎0720.877.960/ 0733.096.866

190. **Bragadiru,** apartament 3 camere predare la cheie dec., et. parter/6, 66 mp, 2018, apartament 3 camere intr-un complex nou construit in orasul Bragadiru. Acestea sunt bransate la retelele publica de apa si canal, gaz si curent. Lift, parcare, spatii verzi. Acceptam si rate la dezvolator **46.000 €;** ☎0720.877.960/ 0733.096.866

191. **Bragadiru,** apartament spatios, mutare imediat dec., et. 2/2, 120 mp, 2015, Bragadiru Residence Exclusiv va propune spre vanzare apartament de 3 camere in varianta penthouse, situat la etajul 2/2, pe strada. Monumentului, Bragadiru. **63.000 €;** ☎0773.911.552 office@bragadiruresidenceexclusiv.ro

192. **Bragadiru,** mutare imediata, loc parcare inclus dec., et. 3/6, 94 mp, 2018, apartament 3 camere, 94 mp, dec., et. 3/6, doua bai echipate si mobilate, bucatarie mobilata si utilata, finisat la cheie, loc parcare inclus, zona Bragadiru, Penny, statie Ratb. **70.000 €;** ☎0764.665.766/ 0725.597.221 simona.b@star-construct.ro

193. **Bragadiru,** oferta la apartament 3 camere dec., et. 1/4, 2017, Bragadiru Residence Exclusiv va propune spre vanzare apartament cu 3 camere situat la etajul 1/4, in Bragadiru, cu o suprafata utila de 65 mp si 2 balcoane, cu predarea la cheie, loc de parcare inclus. **46.000 €;** ☎0730.668.987 office@bragadiruresidenceexclusiv.ro

194. **Bragadiru,** proprietar, apartament cu 3 camere dec., 79 mp, 2018, in rate, proprietar, vand apartament 3 in rate. Proprietar, vand garsoniera in rate. Situata intr-un complex rezidential, nou construit, bransata la toate utilitatile publice (apa, curent, canal, gaze). **50.000 €;** ☎0720.877.960/ 0733.096.866

195. **Brancoveanu** semidec., et. 1/4, 54 mp, 2018, Apartament 3 camere, bloc nou zona Brancoveanu se accepta credit Prima casa. **61.500 €;** ☎0730.888.280

196. **Brancoveanu** dec., et. 4/4, 68 mp, 1975, Proprietar, vand apartament cu 3 camere, 2 bai dec., recent renovat, situat in zona Brancoveanu, intr-un imobil cu 4 etaje din anul 1975. **59.000 €;** ☎0722.652.640 diana.berinde@premieri-mobiliare.ro

197. **Brancoveanu** - Oraselul Copiilor, 3 camere, 1985-1987, exclus agentie. Detalii la tel.; ☎0770.924.874

198. **Brancoveanu** 3 dec.e, finisaje lux, dec., et. 4/4, 87 mp, 2018, va prezentam un apartament de 3 camere, perfect dec., care beneficiaza de finisaje de cea mai inalta calitate. Se accepta orice tip de credit.Recomandam vizionare **98.000 €;** ☎0764.832.071 smartrezidential@yahoo.com

199. **Brancoveanu** direct dezvoltator finisaje lux, dec., et. 2/4, 73 mp, 2019, 3 camere etaj 2/4 finisaje lux, gresie, faianta rectificata si portelanata, finisaje import Germania, Italia, Spania reducere la plata cash; **83.000 €;** ☎0762.861.186 marius.smartrezidential@gmail.com

200. **Brancoveanu** Metrou - Oraselul Copiilor, sector 4 et. 3/3, 77 mp, 2018, apartament finalizat in 2018, dec. cu 2 bai, 1 balcon spatios, finisaje de calitate, centrala proprie, accept credit, acte la zi, la 5 minute de mers Metrou Brancoveanu; **105.000 €;** ☎0766.611.896 oxana@markimobiliare.ro

201. **Brancoveanu,** 3 dec.e, lux, comision 0% dec., et. 2/4, 73 mp, 2019, Va prezentam un apartament de 3 camere, perfect dec., care beneficiaza de finisaje de cea mai inalta calitate. Se accepta orice tip de credit.Recomandam vizionare, **83.000 €;** ☎0764.832.071 smartrezidential@yahoo.com

202. **Brancoveanu,** adiacent ocazie, semidec., et. 2/10, 50 mp, 1975, Izvorul Oltului, etaj 2, curat, luminos, geamuri termopan, gresie, faianta, 50 mp. Merita vazut. **48.000 €;** ☎0766.595.977

203. **Brancoveanu,** Adiacent, dec., et. 5/10, 66 mp, 1972, dec., etaj 5, renovat: gresie, faianta, parchet, termopan, usa metalica. Vecinatati: Piata Covasna. **68.500 €;** ☎0766.595.977

204. **Brancoveanu,** apt cu 3 cam, 66 mp, metrou dec., et. 1/4, 66 mp, 2018, apartament cu 3 cam, 66 mp, finisaje la alegere, lift, dec. 2 gr sanitare. Constructie beton, caramida, g, f, p, t, tripan, incalzire pardoseala, parter. **75.900 €;** ☎0737.500.384 zina.epure@zonadesud.ro

205. **Brancoveanu,** Baltita, dec., et. 2/4, 77 mp, 1983, ID: 4218. Apartamentul se ajla pe strada Baltita, la cateva minute de Metrou Constantin Brancoveanu, Oraselul Copiilor. 3 camere decommandat, et 2/4, 77 mp, an construcite 2983. Se accepta credit. **105.000 €;** ☎0729.842.974/ 0738.685.854

206. **Brancoveanu,** Berceni dec., et. 1/4, 73 mp, 2018, 3 camere lux - dezvoltator, Brancoveanu - Berceni, 2 bai, finisaje premiu, comision 0% - direct dezvoltator. Pret: 1150 EUR/mp - finisat la cheie- Imobil de locuinte p+4 cu lift, finisaje lux **82.900 €;** ☎0762.989.889 alexpvl45@gmail.com

207. **Brancoveanu,** direct dezvoltator, finisaje lux dec., et. 1/4, 66 mp, 2019, va prezentam un apartament de 3 camere, 2 bai, dec., situat in zona Berceni, Brancoveanu. Constructia face parte dintr-un complex de 10 blocuri. Se accepta orice tip de credit, comision 0% **75.900 €;** ☎0764.832.071 smartrezidential@yahoo.com

208. **Brancoveanu,** Imparatul Traian, hol H, dec., et. parter/8, 74 mp, 1986, ID: 4900, Imparatul Traian, Brancoveanu, 3 camere, dec hol H, etaj P din 8, suprafata 74 mp, an constructie 1986, 2 bai, cu imbunatatiri, termopan, parchet, gresie, faianta, usa metalica, se accepta credit. **87.000 €;** ☎0729.842.974

209. **Brancoveanu,** Nitu Vasile dec., et. 4/4, 68 mp, 2018, Proprietar, vand apartament cu 3 camere, 2 bai dec. situat in zona Brancoveanu, intr-un imobil cu 4 etaje din anul 1975. **59.000 €;** ☎0737.500.377 mihai.nastase@zonadesud.ro

210. **Brancoveanu,** Oltenitei, dec., et. 7/10, 68 mp, 1983, ID: 4891. Apartamentul se afla pe Soseaua Oltenitei vis a vis de Gradina de Sud, la 4 min de Metrou Brancoveanu. 3 cam dec, fara imbunatatiri, et 7/10, an constr 1983, 68 mp, 2 bai. Se accepta credit, **88.000 €;** ☎0729.842.974

211. **Brancoveanu,** Oraselul Copiluui, dec., et. 7/8, 78 mp, 1989, apartament dec. hol H, 2 bai, bloc stradal, vedere mixta, mobilat si renovat lux, suprafata 78 mp, constructie 1989, foarte apropae metrou Brancoveanu. Agentie imobiliara, **110.000 €;** ☎0720.302.537 traian.ciubuc@gmail.com

212. **Brancoveanu,** Tr. Magurele dezvoltator 3 camere lux dec., et. 2/5, 54 mp, 2018, 3 camere dec.e si balcon in suprafata de 54 mp. Se vinde complet finisat (finisaje lux import) si bransat la utilitatile orasului. Pret negociabil pentru plata cash. posibilitate parcare; **61.500 €;** ☎0786.207.692 costin.smartrezidential@gmail.com

213. **Brancoveanu,** Turnu Magurele, Stradal dec., et. 6/10, 72 mp, 1975, Brancoveanu-stradal, apartament 3 camere, confort 1, etaj 6, dec., 72 mp, vedere fata, pe mijloc, luminos, acces stradal, fara imbunatatiri, la 10 minute de metrou, balcon mare, liber, cash 55000. **56.500 €;** ☎0722.241.794 bogdan.ilioiu@gmail.com

214. **Brancusi,** dezvolator bloc nou, 8 min. metrou dec., et. 1/6, 90 mp, 2018, dezvolator vand apartamente de 3 camere diferite modele si dimensiuni la cheie sau in curs de finalizare in proiectele din Brancusi capat de linie 168, 8 minute de metrou sau in Prelungirea Ghencea, **82.000 €;** ☎0722.116.600 mail.dezvolator@gmail.com

215. **Breaza, Prahova, dec., et. 4/4, 72 mp, 1986, doua balcoane, 2 bai, bucatarie mobilata, dormitorul mare mobilat, centrala termica proprie, pod din tabla, reabilitat termic. 50.000 €; ☎0724.814.745**

216. **Bucovina,** Basarabia, Titan, Arena Nationala dec., et. 2/4, 68 mp, 1980, Ap. 3 cam., cf. 1, 68 mp, 80, 2/4, 2 bai, necesita renovare, zona ideala pentru locuit/ investitie, scoli si gradinite cu after school, pret neg., multiple facilitati si vecinatati. Acte la zi. Credit ok. **79.500 €;** ☎0722.459.956/ 0737.312.021

217. **Bucur** Obor Metrou, bloc Almo, dec., et. 2/10, 1974, ocazie, pret de doua camere, etaj 2\10, dec., vav de metrou, bloc reabilitat si civilizat, monitorizat video, gresie, faianta, parchet, termopan, **76.999 €;** ☎0757.400.300 neagut65@gmail.com

218. **Bucuresti** Mall, dec., et. 7/8, 77 mp, 1986, Calea Vitan stradal, 1 minut mall, dec., bucatarie mare, gresie, faianta, parchet, termopane, usa metalica, curat, toate actele. **90.000 €;** ☎0728.777.132 office@ramax.ro

219. **Bucuresti** Noi park Bazilescu, dec., et. demisol/3, 2014, ap 3 cam 2 bai curte proprie de 100 mp finisat lux belacasa mobilat Mobexpert la 100 de metri de sta?ia de metrou intrare separat? de restul blocului direct proprietar fara comision Gavril, **89.500 €;** ☎0767.382.558 Lazarsimon410@yahoo.com

220. **Bucuresti,** Sector 1, zona Stirbei Voda semidec., et. 2/3, 100 mp, 1940, Ap. 3 camere, la etajul 2/3, cu lift, situat ultracentral, in apropiere de Parcul Cismigiu, intr-un bloc, suprafata totala 100mpterasa de 17 mp), cu vedere panoramica, centrala proprie de apartament, fara imbunatatiri, cu structura pe grinzi, care permite foarte usor o reconfigurarea spatiului interior. **85.000 €;** ☎0731.332.963 adrian@agentiah.ro

221. **Bucurestii** Noi Damaroaia - Jiului, semidec., et. 7/10, 67 mp, 1968, ap 3 cam la 7/10 bl anvelopat, 3 min metrou Jiului, vedere mixta, termopan, parchet masiv, su = 67 mp, fara imbunatatiri, balc inchis, acte la zi, se accepta si credit, Ideal rezidenta sau investitie, **66.950 €;** ☎0723.348.535 relu.marin@siriusimobiliare.ro

222. **Bucurestii** Noi, biserica Damaroaia, dec., et. 1/2, 120 mp, 2018, ap. nou, 3 cam in vila, la et. 1, finis. lux, toate utilitatile. Living, bucatarie, 2 dormitoar, 3 bai, incalzire prin pardoseala pe toata suprafata, terase exterioare cu degivrare, usi lemn. Negociabil **189.990 €;** ☎0770.710.991

223. **Bucurestii** Noi, Chitila, metrou Jiului, dec., et. 3/3, 65 mp, 2017, apartament 3 camere, 1 baie, balcon in sticla, 70 mp, fereste Salamander 7 cam, centrala proprie, AC cadou, izolat termic si fonic, fereste Velux, usa metalica Maco, accept credit, comision 0 cumparator. **79.000 €;** ☎0732.787.373 bucharestcenter@gmail.com

224. **Bucurestii** Noi, Jiului, Damaroaia, et. 2/3, 80 mp, 2017, vand apartament in imobil constructie 2017, etaj 1 / 3, finisaje superioare - cadastru, intabulare, accept credit, **98.000 €;** ☎0723.161.633/ 0722.554.900 fantdr00@gmail.com

225. **Bucurestii** Noi, metrou Jiului, pod Constanta, dec., et. 1/4, 121 mp, 2017, ap 3 cam etaj 1-2, in bloc nou, 2 grupuri sanitare, 2 balcoane, dresing 10mp, dormitor matrimonial, finisaje la alegere, vedere la strada, centrala termica, loc de parcare subteran, aproape de metrou; ☎0765.531.801/ 0769.603.012 nord.office1@gmail.com

226. **Bucurestii** Noi, Pajura, et. 8/9, 62 mp, 1965, ap. 3 camere, bl. reabilitat, **63.000 €;** ☎0721.372.512/ 0769.668.915/ 0772.052.114

227. **Bucurestii** Noi, Pajura, et. 1/2, 60 mp, 1965, ap. 3 camere, curat, termopan, aproape metrou, piata, acte la zi, **55.000 €;** ☎0721.372.512/ 0770.612.621

228. **Bulevardul** Lascar Catargiu, Piata Romana semidec., et. 5/6, 90 mp, 1944, Apartament 3 camere, renovat, baie, bucatarie, 2 wc, 2 balcoane, 2 boxe, parchet, termopane noi. Bd Lascar Catargiu 11A. **138.000 €;** ☎0730.001.337/ 0730.001.337 renescu@yahoo.com

229. **Bulevardul** Libertatii, stradal, apartament 3 camere dec., et. 1/7, 87 mp, **200.000 €;** ☎0730.928.310 trimbitasu@gmail.com

230. **Bulevardul Tineretului - Tohani, dec., et. 7/10, 73 mp, 1976, apartament cu imbunatatiri, recent renovat. Pret negociabil, 115.000 €; ☎0769.629.619**

231. **Calarasilor,** 80 mp, 1993, imobilul se afla la 5 min. de metrou Muncii, cu loc parcare, neg., **125.000 €;** ☎0770.196.312

232. **Calarasilor,** Agricultori, dec., et. 1/6, 88 mp, 2018, Ideal Residence, ideal for your family !Intr-o noua dezvoltare de clasa premium. Termenul de finalizare,noiemb 2018. Contracte direct cu dezvoltatorul; comision 0. Discount pentru plata integrala, **144.990 €;** ☎0786.428.222/ 0784.259.

Imobiliare vânzări 3 CAMERE

299. **Cotroceni,** gradina botanica, Splai, dec., et. parter/10, 86 mp, 3 camere dec., situat la parterul (parter inalt) al unui bloc pozitionat stradal intr-o zona superba. Suprafata de 86 mp cu terasa, balcon pe bucatarie.Pretabil locuinta, invetstitie sau firma. **145.000 €;** ☎0722.558.070 topimobiliare@yahoo.com

300. **Cotroceni,** vanzare apartament 3 camere dec., et. 3/4, 90 mp, 1945, **135.000 €;** ☎0721.659.432 nelucandoi@galaxyimob.ro

301. **Covasna,** Bld. Obregia, Berceni, semidec., et. 4/4, 68 mp, 1968, ID: 3820, Berceni, Covasna, 3 camere, semidec., confort 1, etaj 4/4, suprafata 68 mp, an constructie 1968, bloc reabilitat, usa metalica, se accepta, **56.000 €;** ☎0729.842.974

302. **Crangasi** semidec., 80 mp, 1982, proprietar vand ap 3 camere Crangasi, 80 mp, 2 locuri de parcare, boxa, renovat mobilat utilat, gata pentru inchiriere sau locuit de noul proprietar, **89.000 €;** ☎0720.075.875 Cornelv37@yahoo.com

303. **Crangasi** vanzari apartamente 3 camere semidec., et. 8/10, 81 mp, **79.000 €;** ☎0720.133.267 athos.imob@yahoo.com

304. **Crangasi,** dec., et. 4/4, 1984, 3 camere dec., Crangasi str Ceahlaul, renovat, gresie, faianta, termopan, usa metalica, ac, apometre, repartitoare, doua grupuiri sanitare, loc parcare, interfon, zona foarte linistita, **71.000 €;** ☎0722.347.343 marius.vlad@hotmail.com

305. **Crangasi,** dec., et. 4/8, 65 mp, 1986, 3 camere, dec., 2 debarale, 2 bai, vedere mixta, liniste, scara civilizata, liber, toate actele la zi, apropiere parc, **79.000 €;** ☎0728.622.425 radu.toma@house-providers.ro

306. **Crangasi,** semidec., et. 1/4, 57 mp, 1971, apartament 3 camere Constructorilor 65000 euro negociabil; **65.000 €;** ☎0771.429.370/ 0770.391.046 office@lid-erimob.srl

307. **Crangasi,** dec., et. parter/parter, 70 mp, 1980, cumpar apartament 3 camere, crangasi, parter, dec., 2wc, bloc anii '80-'90 (exclus agentie!) **70.000 €;** ☎0786.627.897 mariusdobre28@gmail.com

308. Crangasi-Calea Giulesti, 60 mp, 1962, apartament cu centrala proprie, gresie, faianta, parchet, 5 minute de metrou Crangasi - toate actele, 59.000 €; ☎0774.650.428

309. **Cristalului** apartament de lux, dec., et. 3/8, 105 mp, 2000, Bragadiru Residence Exclusiv va propune spre vanzare apartament de lux cu 3 camere in zona Cristalului, Bragadiru, situat la etajul 3/8, cu o suprafata utila de 105 mp, **80.000 €;** ☎0730.668.987 office@bragadiruresidenceexclusiv.ro

310. **Cutitul** de Argint, dec., et. 2/2, 75 mp, 1947, apropae de parcul Carol, ap. 3 cam., dec, mansarda/ P+1+M, suprafata 75 mp, living cu bucatarie open space, renovat complet, 2 bai, parchet, grresie, faianta, termopan, disponibil imediat, cash, **58.000 €;** ☎0731.609.187/ 0724.590.266 steluta.sterpu@eurocityestate.ro

311. **Dacia** bulevard, semidec., et. 3/4, 121 mp, 2018, apartamente de vanzare ultralux. Garsoniere, apart. 2 cam. **225.000 €;** ☎0765.929.485 Cbf.dani@yahoo.ro

312. **Damaroaia,** parc Izbiceni, dec., et. parter/3, 78 mp, 2013, bloc nou, parter inalt, 62 mp utili, curte interioara (90 mp), finisaje de calitate, cont individual, centrala proprie. Ap se afla la 7 min de statia de metrou Jiului. Bonus bucatarie mobilata si utilata. **115.000 €;** ☎0768.844.544 iordansolomon93@yahoo.com

313. **Decebal** dec., et. 3/7, 85 mp, 1996, bulevard, constructie monolit, dec., etaj 3/7, 2 gr sanitare, 2 balcoane, vedere mixta, loc de parcare adp, pret negociabil. Ideal atat ca investitie cat si pentru locuit; **140.000 €;** ☎0799.936.443 cosmin.andrei@iness-intermed.ro

314. **Decebal,** dec., et. 4/10, 92 mp, 2009, constructie 2009, mobilat/ utilat complet, recent renovat, finisaje de inalta calitate, bucatarie open space, centrala imobil, sistem climatizare, ventiloconvectoare, paza, supraveghere video **153.000 €;** ☎0799.936.443 cosmin.andrei@iness-intermed.ro

315. **Decebal,** dec., et. 7/8, 180 mp, 2011, penthouse din gama premium in zona Decebal. Provocarea lansata de catre proprietarii acestui Penthouse a fost acceptata de catre un designer cunoscut in Romania si nu numai. **315.000 €;** ☎+40736013770 alex@alexandrudobrea.ro

316. **Decebal,** 5 minute metrou Muncii, dec., et. 3/8, 85 mp, 1990, stradal, 2 gr. sanitare, gresie, faianta, parchet, partial termopane, aer conditionat, bloc din 1990, toate actele, **145.000 €;** ☎0728.777.132 office@ramax.ro

317. **Decebal,** Alba Iulia dec., et. 8/8, 85 mp, 1988, Apartament 3 camere, stradal B-dul Decebal în apropiere de rond Alba Iulia, dec.e, patru balcoane, doua grupuri sanitare, fara imbunatatiri, cadastru, intabulare, liber. **134.500 €;** ☎0749.199.193/ 0749.199.194 cornelia.ionita@confortcasaimobiliare.ro

318. **Decebal,** Rond Alba Iulia, 10 minute metrou Muncii dec., et. 8/8, 90 mp, 1991, 8/8, dec, 2 wc, 90 mp, bloc 1991, gresie, faianta, parchet, termopan, usa metalica, aer conditionat, cadastru intabulare, liber. **123.000 €;** ☎0724.336.834

319. **Decebal,** Ruby Tuesday, apartament 3 camere OVA 109943 dec., et. 1/7, 85 mp, 1995, **145.000 €;** ☎0737.504.516/ 021.326.22.14 office@catalog-rezidential.ro

320. **Dimitrie** Leonida, la strada Mall dec., et. 1/2, 76 mp, 2018, apartament 3 camere decomadat, 76 mp utili, luminos, finisat excelent, bloc nou stradal, balcoan spatios, 2 bai, bucatarie mare inchisa; **71.850 €;** ☎0726.171.129 gina@sudrezidential.ro

321. **Dimitrie** Leonida, metrou, dec., et. 3/6, 95 mp, 2018, apartament 3 camere cu suprafata generoasa si finisaje la alegere, loc de parcare si aparat de aër conditionat incluse. Ansamblul cu o arhitectura moderna si toate apropae de metrou Dimitrie Leonida. **79.500 €;** ☎0720.063.459/ 0735.872.987 radu.diaconu@sudrezidential.ro

322. DOAMNA GHICA, ap. 3 camere, et.10, bucatarie 13 mp, gresie, faianta, termopan, usa metalica, 43.000 €; ☎0723.457.433/ 0751.059.974

323. **Doamna** Ghica, dec., et. 8/10, 70 mp, 1976, Doamna Ghica, apartament confort 1 dec., compus din 3 camere,1 camara, balcon de 10 mp.Apartamentul are gresie faianta, parchet, loc parcare, boxa subsol. Propietar cu acte la zi, 73000 e disc. **73.000 €;** ☎0744.871.555

324. **Doamna** Ghica, rond, OVA 121872, apartament cu 3 camere de vanzare in zona dec., et. 5/8, 87 mp, 1991, **83.000 €;** ☎0731.324.660/ 021.326.22.14 office@catalog-rezidential.ro

325. **Domenii** / 1 Mai apartament 3/4 camere segmentul PREMIUM dec., et. 1/4, 105 mp, **189.500 €;** ☎0722.211.122 vlad@vgheorghiu.ro

326. **Domenii** / 1 Mai apartament 3/4 camere segmentul PREMIUM dec., et. 1/4, 105 mp, **189.500 €;** ☎0722.211.122 vlad@vgheorghiu.ro

327. **Domenii,** 1 Mai, Mihalache, 3 camere, bloc nou, finisat, cu posibilitatea de mutare imediata, imobilul are lift, interfon, video camere supraveghere, direct de la proprietar; ☎0743.836.819

328. **Domenii,** Popisteanu, vanzare apartament in vila semidec., et. 3/3, 1948, va propus spre vanzare un ap. superb, semid. etaj 3/3, suprafata utila 80mp. 2 balcoane, 2 bai, 2 pivnite de 30mp. accesul auto permis riveranilor. **125.000 €;** ☎0730.993.333 tentantimobiliare@yahoo.com

329. **Dorobanti** semidec., et. 9/11, 75 mp, 1962, Apartament 3 camere, cu vedere frumoasa, spre zona de Nord, 3 balcoane inchise geam termopan, camara, debara. Dotari: bucataria este mobilata si echipata modern (an 2016), dressing, **95.000 €;** ☎0742.018.018 monceanu.ioana@gmil.com

330. **Dorobanti** capitale apartament 3 camere in vila dec., et. 1/2, 60 mp, 1950, **139.500 €;** ☎0737.613.004 george.dimitriu@galaxyimob.ro

331. **Dorobanti,** semidec., et. 1/2, 97 mp, 1960, apartament luminos in vila, etajul 1/ 3, in zona linistita; a fost renovat, beneficiaza de instalatii electrice/ sanitare noi, doua locuri de parcare in curte, boxa 3 mp, centrala termica, ac, balcon, **176.000 €;** ☎0758.022.582 corina.cocos@h-b.ro

332. **Dorobanti,** semidec., 75 mp, 1968, vav de Metropolis Center, 3 camere, cf 1, semidec., liber, cu imbunatatiri, stradal, balcon mare, bloc reabilitat, **88.000 €;** ☎0752.036.997/ 0765.400.929

333. **Dorobanti,** Capitale, str. Lisabona, dec., et. 2/2, 73 mp, 1947, mansarda inalta cu pod, cladire solida, parchet, centrala proprie, curte, **93.000 €;** ☎0734.087.678

334. **Dorobanti,** Floreasca, dec., et. parter/4, 2006, particular, vand apartament 3 camere, Dorobanti, 114 mp, bloc 2006, liber, dec., terasa si loc de parcare subterna. **260.000 €;** ☎0723.605.520 bogdan.tolea@gmail.com

335. **Dorobanti,** Lisabona, parcare, 3 camere dec., et. 1/1, 72 mp, 1954, **96.000 €;** ☎0799.029.194 cateliu.gabriel@catoma.ro

336. **Dorobanti,** zona Perla, semidec., et. 6/7, 75 mp, 2011, exclusivitate - apart. 3 cam., utilat mobilat. Excelent investitie, **145.000 €;** ☎0722.239.923 realinvest@live.com

337. **Dorobanti,Perla,** Stefan cel Mare, central semidec., et. 4/11, 68 mp, 1969, particular vand apartament 3 camere, renovat integral in 2017, 68 mp, semidec., 4/11, semi-mobilat, 3 balcoane inchise termopan, mobila bucatarie/baie, AC, vecini prietenosi, multiple facilitati **96.000 €;** ☎0726.674.793

338. **Dorobanti-** Radu Beller - Floreasca, dec., et. 10/11, 62 mp, 1965, apartament 3 camere Parc Floreasca - Dorobanti, **120.000 €;** ☎0724.492.144/ 0767.708.916

339. **Dr.** Taberei Ghencea Business Center tramvai 41 dec., et. 2/10, 86 mp, 1984, hencea Business, bloc c-tie 1984, etaj 2/10, dec. cu 2 gr. sanitare, spatios, 85 mp, bucatarie patrata, vedere mixta. Tamplarie PVC cu geam termopan inclusiv la balcoane. Bloc reabilitat. Liber. **82.500 €;** ☎0722.558.070 topimobiliare@yahoo.com

340. **Dr.** Taberei, Cetatea Histria semidec., et. 4/10, 1973, 3 camere, conf. 2, semidec, constr. 1973, 45 mp, et. 4/10, imbunatatiri par?iale, necesita zugravit, 5-7 minute pana la Parcul Moghioros, comision ag. 3%, **55.000 €;** ☎0723.351.895/ 0745.351.895 tinaparaschiv@yahoo.com

341. **Dr.** Taberei, Targu Neamt, langa statia de metrou dec., et. 8/10, 71 mp, 1975, ocazie. 3 camere, cf 1, dec, termopan, calorifere mari, balcon inchis, parchet, usa metalica, utilat si mobilat, zona verde, 1 minut de metrou, langa parc scoli, crese, magazine, Ratb. Accepta credit. **63.999 €;** ☎0770.710.991

342. **Dream** Residence dec., et. 6/6, 55 mp, 2018, Dream Residence, sector 5, 3 camere, 55 mp,semidec., complet finisat, disponibil sept-oct 2018, et 6 din 6, loc parcare suprateran 2.000 euro, loc parcare subteran 5.000 euro,credit Prima casa. **51.900 €;** ☎0734.824.188

343. **Dream** Residence dec., et. 6/6, 77 mp, 2018, Dream Residence, sector 5, 3 camere, dec., complet finisat, disponibil sept-oct 2018, et. 5 din 6, loc parcare suprateran 2.000 euro, loc parcare subteran 5.000 euro, credit prima casa. **71.900 €;** ☎0734.824.188

344. **Dream** Residence, dec., et. 5/6, 77 mp, 2018, Dream Residence, sector 5, 3 camere, dec., complet finisat, disponibil sept-oct 2018, et 5 din 6, loc parcare suprateran 2.000 euro, loc parcare subteran 5.000 euro, credit prima casa. **71.900 €;** ☎0734.824.188

345. **Dream** Residence, dec., et. 6/6, 55 mp, 2018, Dream Residence, sector 5, 3 camere, dec., complet finisat, disponibil sept-oct 2018, et 6 din 6, loc parcare suprateran 2.000 euro, loc parcare subteran 5.000 euro, credit prima casa, **51.900 €;** ☎0734.824.188

346. **Dristor** dec., et. 7/8, 68 mp, 1983, 2 grupuri sanitare, 1 balcon, termopan, parchet, gresie, faianta, stradal, bloc curta si civilizat vedere spate, **78.000 €;** ☎0722.765.302 daniela_calin24@yahoo.com

347. **Dristor** metrou, chiar pe str. Scolarilor dec., et. 8/10, 72 mp, 1982, bloc construit in 1982, reabilitat termic. Apartamentul are imbunatatiri recente, g, f, p, t, aer conditionat, foarte curat, baie + gr. sanitar ambele cu geam. Dist metrou 1 min. Loc parcare, 2 boxe, **89.899 €;** ☎0748.237.236 marian@confortcasaimobiliare.ro

348. **Dristor** -Calea Dudesti, semidec., et. parter/1, 66 mp, 1950, va oferim spre vanzare 3 camere in vila, semidec., parter/1. Curtea este comuna cu alte familii. Apartamentul are gresie, faianta, termopan.1 minut pana la transportul in comun. Pret negociabil; **45.000 €;** ☎0761.086.217/ 0733.154.800 baraceanu.daniela@yahoo.com

349. **Dristor** 3 camere dec, parter inalt parcare demisol dec., et. parter/4, 2016, ap. 3 cam. dec., finisat, predare imediat, parter inalt, constructie 2016, bucatarie inchisa, balcon inchis, 2 grupuri sanitare, centrala proprie, calorifere, loc parcare demisol, contorizare, metrou Dristor 6 min **113.000 €;** ☎0736.860.180 staffmobiliar@yahoo.ro

350. **Dristor** 3 minute metrou dec., et. 6/10, 74 mp, 1982, 3 camere dec. complet, 2 grupuri sanitare, curat, fara imbunatatiri recente, geam la fiecare baie, balcon mare la sufragerie, bucatarie mare patrada. **86.000 €;** ☎0732.135.470

351. **Dristor** chiar la metrou dec., et. 8/10, 70 mp, 1970, 2 balcoane, fara imbunatatiri, bloc reabilitat, termopane, vedere mixta, **71.000 €;** ☎0732.135.470

352. **Dristor** chiar la metrou dec., et. 5/10, 72 mp, 1976, 3 camere dec., bloc reabilitat, vedere mixta **89.000 €;** ☎0732.135.470

353. **Dristor** KFC, semidec., et. 10/10, 1983, Dristor KFC Kaufland intrare stradala vedere stradala mobilat si utilat complet, curat, proaspat renovat **95.000 €;** ☎0725.932.535

354. **Dristor** metrou semidec., et. 9/10, 70 mp, 1970, Dristorului, Baba Novac, Eufrosina Popescu, complet renovat, usi schimbate, gresie, faianta, parchet, termopane, bloc reabilitat, toate actele, liber situat la 5 min metrou; **73.000 €;** ☎0732.135.471

355. **Dristor** metrou semidec., et. 5/8, 70 mp, 1982, Ramnicu Valcea - benzinaria Mol, 3 camere semidec., fara imbunatatiri, 2 grupuri sanitare, **70.000 €;** ☎0732.135.470

356. **Dristor** metrou, parcare subterana inclusa, dec., et. 1/5, 80 mp, 2018, 3 blocuri noi, peste 20 modele, 30 blocuri finalizate, direct dezvoltator, bucatarie inchisa, balcon inchis, centrala proprie, finisaje premium, accept credit bancar **109.000 €;** ☎0761.309.031

357. **Dristor** Metrou, Park Lake, apartament cu 3 camere de vanzare OVA 120345 dec., et. 7/10, 70 mp, 1970, **81.990 €;** ☎0731.324.660/ 021.326.22.14 office@catalog-rezidential.ro

358. **Dristor,** dec., et. 4/8, 68 mp, 1984, 3 minute metrou, dec., gresie, faianta, parchet, termopane, usa metalica, aer conditionat in fiecare camera, toate actele, blocul reabilitat, instalatii schimbate **84.000 €;** ☎0732.135.467 ramax2016@yahoo.com

359. **Dristor,** semidec., et. 4/10, 70 mp, 1983, 5 minute metrou, 2 gr. sanitare, bloc reabilitat termic, toate actele **81.500 €;** ☎0732.135.467 ramax2016@yahoo.com

360. **Dristor,** dec., et. 8/9, 74 mp, 1968, Baba Novac stradal, vedere mixta, dec., renovat total, finisaje de calitate. Apartamentul se vinde mobilat si utilat. Bloc reabilitat. Apropiere Piata Muncii, parc IOR. Apropiere metrou; **82.000 €;** ☎0732.135.467 ramax2016@yahoo.com

361. **Dristor,** semidec., et. 9/10, metrou 5 minute, renovat recent, gresie, faianta, parchet, termopane, usa metalica, bloc reabilitat, toate actele **73.000 €;** ☎0732.135.467 ramax2016@yahoo.com

362. **Dristor,** dec., et. 5/8, 77 mp, 1985, Racari, etaj 5 din 8, dec., curat, cadastru si intabulare **81.000 €;** ☎0765.255.122

363. **Dristor,** semidec., et. 4/8, 72 mp, 1986, Ramnicu Sarat x Ramnicu Valcea, 1986, gresie, faianta, parchet, termopane, usa metalica, bloc reabilitat, toate actele. **83.000 €;** ☎0732.135.467 ramax2016@yahoo.com

364. **Dristor,** dec., et. 7/8, 70 mp, 1984, Rm. Valcea Racari, stradal, bloc 1984, cf. 1 dec., 7/8, balcon, 70 mp, 2 gr. sanitare, 7-8 metrou dristor, scara curata, 2 lifturi, aproape scoala gradinita si Kaufland, cadastru, intabulare, **76.000 €;** ☎0761.749.316/ 0722.824.757

365. **Dristor,** 5 minute metrou, semidec., et. 9/10, 70 mp, strada Eufrosina Popescu, complet renovat, usi schimbate, gresie, faianta, parchet, termopane, bloc reabilitat, toate actele, liber. **73.000 €;** ☎0728.777.132 office@ramax.ro

366. **Dristor,** 5 minute metrou, pe strada Tomis, semidec., et. 3/4, 65 mp, 1968, bloc 4 etaje, reabilitat, termopane, parchet, zona linistita cu multa verdeata. **71.000 €;** ☎0728.777.132 office@ramax.ro

367. **Dristor,** apartament de vanzare 3 camere dec., metrou dec., et. 8/10, 80 mp, 1983, **89.900 €;** ☎0752.506.254 narcis.cazacu@galaxyimob.ro

368. **Dristor,** chiar la metrou, complex New Town, dec., et. 9/13, 2008, constructie 2008, complet renovat, mobilat si utilat lux, gresie, faianta, parchet, termopane, usa metalica, paza, curte interioara, liber, toate actele. **200.000 €;** ☎0728.777.132 office@ramax.ro

369. **Dristor,** Fizicienilor, Ambrozie, Grigorescu, dec., et. 5/5, 70 mp, 2012, 3 camere la mansarda, etaj 5. An 2012, 2 bai, balcon, pod depozitare 30mp, centrala termica, loc parcare. Mobilat-utilat complet. Strada Istriei nr. 18. Negociabil, exclus colaborare cu agentii, **79.500 €;** ☎0785.601.670 sflori77@gmail.com

370. **Dristor,** Laborator, 3 minute metrou, dec., et. 4/8, 1982, 3 camere dec., toate imbunatatirile, 2 grupuri sanitare, bloc reabilitat. **84.000 €;** ☎0732.135.470

371. **Dristor,** Mc Donalds, finalizat, dezvoltator dec., et. 1/5, 75 mp, 2018, parcare subterana inclusa in pret, comision 0, constructie noua, dezvoltator, bucatarie inchisa, bloc din caramida, centrala proprie, finisaje de calitate superioara, locuri de parcare, program L-D, **109.000 €;** ☎0722.248.933 viorel.iosifescu@gmail.com

372. **Dristor,** metrou 6-7 min, Camil Ressu, dec., et. parter/10, 61 mp, 1977, Park Lake 3 min., piata Ramnicu-Sarat 3 min. fara balcon (cu posibilitate de construire), scoala, gradinita, parc IOR la 1 min. Zona linistita, toate actele ok. **68.000 €;** ☎0723.578.525

373. **Dristor,** metrou, semidec., et. 10/10, 78 mp, 1978, 3 cam., cf. 1 semidec., stradal viz metrou, bloc civilizat reabilitat, et. 10/10, suprafata utila 70 mp, sup totala 78 mp, imbunatatiri, se vinde mob si utilat, 2 aparate aer conditionat, masina spalat, **80.000 €;** ☎0722.295.546 anagholami2@gmai.com

374. **Dristor,** metrou, semidec., et. 9/10, 70 mp, 1970, 3 camere semidec., renovat recent, toate imbuntatirile, bloc reabilitat, 5 minute metrou **73.000 €;** ☎0732.135.470

375. **Dristor,** metrou, dec., et. 7/8, 70 mp, 1982, chiar pe Rm. Valcea, stradal, 2 gr. sanitare, liber, acte ok (cadastru, intabulare), fara imbunatatiri, 2 lifturi, situat la 5-7 min metrou Dristor. **73.000 €;** ☎0728.777.132 office@ramax.ro

376. **Dristor,** Metrou, Rm. Valcea, Benzinaria Mol semidec., et. 8/8, 70 mp, 1984, Apartament 3 camere confort 1, suprafata 70 mp, etaj 8/8, 2 bai, are: termopan, usa metalica, gresie, faianta, parchet, este liber. Bloc construit in 1984,este in curs de reabilitare termica. **73.500 €;** ☎0725.972.402 violetabmunteanu@gmail.com

377. **Dristor,** metrou, vav Mall Park Lake, dec., et. 7/10, stradal, vedere spate, dec., gresie, faianta, parchet, termopane, usa metalica, balcon mare, geam baie, liber, toate actele **82.000 €;** ☎0728.777.132 office@ramax.ro

378. **Dristor,** pe Rm Valcea, benzinaria Mol, semidec., et. 4/10, 1983, stradal, 2 gr sanitare, gresie, termoapane, bloc reabilitat, balcon mare, liber, toate actele. **81.000 €;** ☎0728.777.132 office@ramax.ro

379. **Dristor,** Ramnicu Sarat semidec., et. 3/4, 64 mp, 1974, Dristor-Ramnicu Sarat, 3 camere, confort 1, semidec., etaj 3/4, fara imbunatatiri, termopane, constructie 1974, bloc reabilitat, civilizat, pozitie deosebita, acces mijloace de transport, metrou. **73.000 €;** ☎0744.600.976/ 0736.463.258

380. **Dristor,** Ramnicu Sarat, dec., et. 4/4, 68 mp, 1969. ap 3 camere., bloc reabilitat, zona cu verdeata, la 7 min. de metrou, piata, Park Lake, toate actele, bloc tip H, **72.000 €;** ☎0725.084.444/ 021.210.76.00 ancasweethome@gmail.com

381. **Dristor,** Ramnicu Sarat, dec., et. 5/6, 71 mp, 2011, la o distanta de 5 minute fata de metrou, va oferim spre vanzare 3 camere la mansarda etaj 5 si 6. Etaj 5 avem living open space cu bucataria si casa scarii, etaj 6 2 dormitoare si baia **78.000 €;** ☎0761.086.217/ 0733.154.800 baraceanu.daniela@yahoo.com

382. **Dristor,** Ramnicu Valcea, dec., et. 7/8, 70 mp, 1984, 2 gr. sanitare, fara imbunatatiri, toate actele, liber, **73.000 €;** ☎0732.135.471 ramax10@yahoo.com

383. **Dristor,** Ramnicu Valcea, dec., et. 2/8, 71 mp, 1984, 3 camere dec., 2 grupuri sanitare, fara imbunatatiri, termopan, usa metalica, bloc reabilitat, 5-7 minute metrou. **82.000 €;** ☎0732.135.470

384. **Dristor,** Rm. Valcea, dec., et. 8/8, 76 mp, 1980, 4 minute metrou, 3 camere dec,e, 2 bai, 2 balcoane, et 10/10, orietare vest, AC, renovat de curand, bloc reabilitat termic, mobilat, utilat, renovat de curand, scara curata, liber imediat. **72.000 €;** ☎0720.451.235

385. **Drumul** Sarii / 13 Septembrie apartament 3 camere dec., et. 1/8, 77 mp, 1986, apartament 3 camere in Drumul Sarii, renovat complet in 2018, c-tie din 1986, 77 mp, centrala termica, tamplarie Ofort, geam la baie, aer conditionat, acte in regula; **105.000 €;** ☎0760.101.325

386. **Drumul** Sarii, 13 Septembrie, vanzare apartament 3 camere 3/4 dec., et. 3/4, 76 mp, 1988, **95.000 €;** ☎0723.747.363 luiza.popescu@galaxyimob.ro

387. **Drumul** Taberei dec., et. 2/10, 65 mp, 1975, Apartament 3 camere confort 1, zona foarte buna cu acces imediat la mijloace de transport, **75.000 €;** ☎0725.414.084 cristian.vartic@yahoo.com

388. **Drumul** Taberei dec., et. 4/4, 65 mp, Auchan, linia tramvai 41, zona linistita, apartament modernizat, pereti izolati, finisaje de calitate superioara, apropiere mijloace de transport, disponibil imediat, **65.000 €;** ☎0758.098.917/ 0758.098.905 georgian.draghia@galaxyimob.ro

389. **Drumul** Taberei dec., et. 5/10, 65 mp, 1974, Bdul Timisoara, BCR, Sibiu, cf 1, circular, 5/10, termopan, usa metalica, neamenajat, liber, toate actele, 2 lifturi, contorizat, geam la baie, pozitie excelenta, acc credit, **63.500 €;** ☎0786.325.401/ 0769.470.920

390. **Drumul** Taberei semidec., et. parter/4, 65 mp, 1976, BRD, Auchan, cf 1, semidec., parter cu balcon inchis/4, usa metalica, gresie, faianta, eliberabil, toate actele, acc credit, usor discutabil, **65.000 €;** ☎0786.325.401

391. **Drumul** Taberei dec., et. 1/4, 70 mp, 1974, Craiesti, cf 1, dec., etaj 1/4, gresie, faianta, parchet, termopan, tocarie noua, obloane electrice, balcon inchis, boxa si loc de parcare, mobilat, utilat, 2 aer cond, acte, acc. credit. **79.900 €;** ☎0786.325.401

392. **Drumul** Taberei dec., et. 1/3, 95 mp, 2018, Drumul Taberei, Valea Oltului, Valea Furcii, bloc nou 2018 tip vila (5 apartamente),A d+p+2e+M, cate 1 apartament / nivel,A oferta dezvoltator, 2 camere, confort 1, etaj 2, **86.900 €;** ☎0725.832.374/ 0743.104.772 Oana_adinaneagu@yahoo.com

393. **Drumul** Taberei 62 mp, Plaza- 62 mp, gresie, faianta, termopan, parchet, usa metalica, mobilat, scoala, gradinita, acces rapid RATB. **49.000 €;** ☎0760.276.504

394. **Drumul** Taberei dec., et. 2/4, 69 mp, 1978, Proprietar apartament 3 camere dec., 2 balcoane, centrala proprie, aer conditionat, loc de parcare in fata scarii, nemobilat, liber, pret 68500 euro, tel proprietar, **68.500 €;** ☎0766.469.466 monicamarinescu75@yahoo.com

395. **Drumul** Taberei semidec., et. 2/4, 66 mp, 1972, Raul Doamnei- 2/4, semidec., 66 mp. balcon, renovat complet, gresie, faianta, termopan, instalatii sanitare, usa metalica, mobila, **68.900 €;** ☎0760.276.504

396. **Drumul** Taberei dec., 70 mp, 1979, Timisoara - dec., etaj 2, 70 mp, an 1979, termopan, usa metalica, acces rapid RATB, **64.900 €;** ☎0760.276.504

397. **Drumul** Taberei dec., et. 2/10, 69 mp, 1973, Valea Ialomitei, Sfantul Andrei, confort 1 dec., etaj 2, apartament curat, liber, 2 balcoane, grup sanitar prevazut cu geam, bloc civilizat, acte, acces facil Ratb, piata, scoala, gradinita, parc, **65.000 €;** ☎0733.089.030

398. **Drumul** Taberei - Sediu Enel, dec., et. 8/8, 60 mp, 1974, 3 camere, dec., etaj 8, terasa renovata, balcon inchis cu termopan, fara imbunatatiri recente, permite amenajare dupa bunul plac, liber, acte disponibile. Comision cumparator 0%. 56.900 euro **56.900 €;** ☎0730.556.910

399. **Drumul** Taberei - Titel Ptrescu - Ghencea dec., et. 3/10, 94 mp, 1983, apartament 4 camere dec., 2 bai, 2 balcoane, 94 mp - an 1983 - renovat - gresie, faianta, parchet, usa metalica, termopane, centrala termica, instalatie electrica si sanitara schimbata, **84.000 €;** ☎0732.624.689

400. **Drumul** Taberei - Valea Ialomitei, dec., et. 9/10, 70 mp, apartament 3 camere dec., balcon mare spatios inchis in termopan 8mp - bucatarie mare patrata 10mp - Apartamentul este in stadiu de renovare totala - gresie, faianta, parchet, usi interior, **67.500 €;** ☎0732.624.689

401. **Drumul** Taberei 34, dec., et. 7/10, strada Obcina Mare, etajul 7, circular, bloc reabilitat, gresie, faianta, geam baie, liber, toate actele **60.000 €;** ☎0728.777.132 office@ramax.ro

402. **Drumul** Taberei 34, Lasermed, semidec., et. 6/10, 70 mp, 1978, 3 camere, cf 1, semidec., etaj 6/10, gresie, faianta, parchet, termopan, usa metalica, centrala, 2 aer/cond, mobilat, utilat, liber, acte, acc credit, pret negociabil. **87.000 €;** ☎0786.325.401

403. **Drumul** Taberei 34, strada Obcina Mare, semidec., et. 7/10, 1968, circular, bloc reabilitat, gresie, faianta, geam baie, liber, toate actele, **60.000 €;** ☎0732.135.467 ramax2016@yahoo.com

404. **Drumul** Taberei Auchan, Moghioros dec., et. 5/10, 1982, particular 3 camere dec. 1982 Moghioros-Auchan finisaje 2018, liber, gresie, faianta, termopan instalatii sanitare noi, apometre repartitoare parchet (bambus), accept credit, pret 90.000 euro particular **87.000 €;** ☎0728.759.323/ 0728.759.323

405. **Drumul** Taberei de vanzare apartament 3 camere spatios dec. dec., et. 2/10, 70 mp, **67.500 €;** ☎0725.540.400 vlad@vladtrimbitasu.ro

406. **Drumul** Taberei Valea Oltului str. Valea Cricovului et. 2/3, 65 mp, 2008, apartament 3 camere semidec. 65 mp -etaj 2/3 - bloc din anul 2008, centrala proprie, loc de parcare cu acte, gresie, faianta, parchet, usa metalica, termopane, zona linistita cu verdeata, **66.000 €;** ☎0732.624.689

407. **Drumul** Taberei, dec., et. 3/11, 74 mp, 2019, apartament 3 camere de tip C in complex Plaza Residence faza 2. Unitatile se predau semifinisate si au termen de finalizare in octombrie 2019; **99.000 €;** ☎0738.713.282/ 0738.713.283 office@plazaresidence.ro

408. **Drumul** Taberei dec., et. 3/11, 74 mp, 2019, apartament 3 camere tip A in complex Plaza Residence Faza 2. Unitatile se predau semifinisate, termenul de finalizare este in octombrie 2019; **88.600 €;** ☎0738.713.282/ 0738.713.283 office@plazaresidence.ro

409. **Drumul** Taberei, dec., et. 1/11, 74 mp, 2019, apartament 3 camere tip B in complex Plaza Residence faza 2. Unitatile se predau semifinisate si au termen de finalizare in octombrie 2019; **88.600 €;** ☎0738.713.282/ 0738.713.283 office@plazaresidence.ro

410. **Drumul** Taberei, et. 2/10, 72 mp, 1975, Argesului, 1/dec., 2/10, lux, amenajari de calitate superioara, totul nou, instalatii schimbate, parcare ADP, acte facute in vederea vanzarii, zona buna, scoli, piata, supermarket-uri, **67.500 €;** ☎0723.160.409

411. **Drumul** Taberei, dec., et. 5/10, 68 mp, 1975, Argesului-Ialomitei, stradal, 5/10, cf 1/dec, fara imbunatatiri, curat, actele pregatite pentru vanzare. In apropiere sunt toate mijl. RATB, viit. st. metrou piata, numeroase magazine. **57.000 €;** ☎0760.654.544

412. **Drumul** Taberei, semidec., et. 8/10, 71 mp, 1965, Drumetului, confort 1 semidec., etaj 8/9, bloc caramida, 2 balcoane, curat, liber, acte, acces facil Ratb, Scoala, Gradinita, Parc, Favorit, **64.000 €;** ☎0733.089.030

413. **Drumul** Taberei, semidec., et. 3/10, 47 mp, 1975, Drumul Taberei str. Targu Neamt, 3 camere cf 2, etaj 3/10, gresie, faianta, termopan, usa metalica. Apartamentul este liber. Cadastru si intabulare, **45.000 €;** ☎0762.167.720/ 0762.167.720

414. **Drumul** Taberei, et. 9/10, 62 mp, Plaza, Lidl, apartament 3 camere, confort 1, mobilat si utilat complet, centrala termica, 9/10, 2 lifturi, toate imbunatatirile (termopan, parchet, gresie, faianta, aer conditionat, usa metalica). **58.700 €;** ☎0769.088.539

415. **Drumul** Taberei, dec., 2019, Prelungirea Ghencea, ansamblu rezidential, dec.e, ap. 66 mp - 57.900 Euro, ap. 75.70 mp-70.900 Euro la cheie, livrare martie 2019, www.confortresidence.eu **57.900 €;** ☎0741.160.332

416. **Drumul** Taberei, dec., et. 4/4, 67 mp, 1974, Raul Doamnei cf. 1, dec. 4/4 bl. reabilitat, terasa refacuta curat liber, termopan, usa metalica, parchet, acte, zona linistita, aproape de viitoare statie metrou, Ratb-uri, parc, supermarket-uri, scoli. **55.000 €;** ☎0723.160.409

417. **Drumul** Taberei, dec., et. parter/4, 65 mp, 1973, Raul Doamnei intersectie, parter inalt/4, dec., 65 mp, curat, termopane, usa metalica, centrala termica, contorizat, bloc curat, zona buna, liber, acte facute, accept credit, acces viitor metrou **61.500 €;** ☎0724.370.636/ 0724.262.436 mfirut@yahoo.com

418. **Drumul** Taberei, dec., et. 4/4, Valea Calugareasca, Lovinescu, confort 1, curat, bine intretinut, fara imbunatatiri majore. Se accepta Prima Casa, Crerdit Ipotecar sau casch. Intabulare, cadastru, negociabil. **60.000 €;** ☎0733.272.367

419. **Drumul** Taberei, dec., et. 5/10, 70 mp, 1974, Valea Ialomitei, confort I /dec., etajul 5 din 10, fara imbunatatiri, vedere stradala, 70 mp, 1974, acte, **57.000 €;** ☎0760.654.546 marcel.concept@yahoo.com

420. **Drumul** Taberei, 1 Mai, Compozitorilor, dec., et. 5/10, 72 mp, 1979, semistradal, cf 1, dec., c-tie 1979, fara imbunatatiri, liber, contorizat, acte, acc credit, **66.500 €;** ☎0726.488.835

421. **Drumul** Taberei, 1 Mai, Kaufland, dec., et. 4/4, 65 mp, 1978, dec., bloc constructie 1978, pozitionat stradal cu vedere mixta, necesita renovare completa, disponibil imediat, acte facute. **52.000 €;** ☎0744.682.007

422. **Drumul** Taberei, 1-2 de scoala, cresa, Materna, et. 3/4, 65 mp, apartament de vanzare, confort 1, cu balcon, imbunatatiri: termopane, parchet, usa metalica, calorifere noi, gresie, faianta, loc parcare, acte, liber. **61.000 €;** ☎0722.301.910

423. **Drumul** Taberei, 80 mp, apartament 3

Imobiliare vânzări 3 CAMERE

486. **Eroii** Revolutiei, acte gata, mutare imediata dec., et. 2/3, 70 mp, 2018, Eroii Revolutie, acte gata, mutare imediata, bloc nou. Finsat la cheie, bransat la toate utilitatile, contorizat individual, izolatie termica exterioara. **77.000 €;** ☎0736.380.182/ 0725.597.221

487. **Eroii** Revolutiei, bloc nou, mutare imediata dec., et. 1/3, 70 mp, 2018, direct dezvoltator, oferta limitata, metrou Eroii Revolutiei, 70 mp, etaj 1/3, dec., se vinde complet finisat, g, f, p, termopane, centrala termica, obiecte sanitare, zona linistita. Acte gata **73.300 €;** ☎0735.219.876 vlad.m@star-construct.ro

488. **Eroii** Revolutiei, comision 0%, 3 dec.e lux, dec., et. 2/3, 69 mp, 2018, va prezentam un apartament de 3 camere, perfect dec., care beneficiaza de finisaje de cea mai inalta calitate. Se accepta orice tip de credit, recomandam vizionare **89.000 €;** ☎0764.832.071 smartrezidential@yahoo.com

489. **Eroii** Revolutiei, finalizat cu mutare imediata, dec., et. parter/2, 70 mp, 2018, apartament cu 3 camere situat in zona Eroii Revolutiei. Apartamentul are o suprafata de 70 mp si dispune si de o curte de 43 mp. Finisaje la alegere. Direct dezvoltator. **85.000 €;** ☎0726.448.357/ 0725.597.221 claudiu.p@star-construct.ro

490. **Eroii** Revolutiei, Giurgiului, Alunisului, bloc nou dec., et. 1/3, 69 mp, 2017, direct dezvoltator, apartament 3 camere in zona Eroii Revolutiei, dec., etaj 1, 69 mp, amplasat intr-un imobil nou, in apropiere de statia de metrou si Piata Progresul. Comision 0. **76.200 €;** ☎0735.219.876/ 0725.597.221 vlad.m@star-construct.ro

491. **Ferdinand** - Gara de Nord, semidec., et. 5/8, 63 mp, 1965, apartament confort 1, semidec. situat la etajul 5/8, are o suprafata de 63 mp. bloc 1965, bloc linistit , reabilitat, cadastru si intabulare, **63.900 €;** ☎021.231.23.18/ 0731.144.159

492. **Floreasca** dec., et. 1/5, 92 mp, 2010, dec., 3 camere, et 1/5 in bloc solid grad seismic 9, constructie 2010, 2 balcoane inchise termopane maro, 2 bai, foarte curat, finisaje noi moderne, contorizare utilitati proprie, 2 parcuri .Proprietar, **135.900 €;** ☎0722.520.529 gabicontexpert@yahoo.com

493. **Floreasca** dec., et. 2/2, 89 mp, 1965, Spring Time Floreasca, intre piata si parc, apartament tip duplex situat la etajul 2 si mansarda unui bloc cu 2 etaje si mansarda. Apartamentul este dec. si renovat, **133.900 €;** ☎0725.500.704/ 0725.500.700 dan.buga@gs2000.ro

494. **Floreasca** Herastrau Barbu Vacarescu semidec., et. parter/4, 123 mp, 2006, comision 0%, apartament 3 camere 123 mp, living cu bucatarie open space, 2 dormitoare dintre care unul cu baie proprie, 1 gr. sanitar, se vinde mobilat utilat, loc parcare, vec. Aviatiei, Dorobanti, pret neg, **255.000 €;** ☎0746.097.005 emilian@bostenaru.ro

495. **Floreasca,** dec., et. 1/5, 92 mp, 2010, 3 camere dec.e, Floreasca, Vrancioaia, 92 mp, bloc foarte solid construit pt grad seismic 9 in anul 2010, et. 1/ 5, 2 bacoane inchise cu termopan maro, 2 bai, centrala proprie **134.900 €;** ☎0753.795.866

496. **Floreasca,** 3 camere, parter, dec., et. parter/3, 64 mp, 1965, **95.990 €;** ☎0799.029.194 cateliu.gabriel@catoma.ro

497. **Floreasca,** Barbu Vacarescu intersectie cu Glinka dec., et. parter/3, 67 mp, 1965, parter inalt Ã®n imobil D+P+3 E, solid (plansee de beton cu pereti portanti din caramida), balcon pe sufragerie (or. Est), Vecinatati: Aviatiei, Dorobanti, Stefan cel Mare, Lacul Tei, Obor, Victoriei. **95.900 €;** ☎0722.393.151 libra.imobiliare@gmail.com

498. **Floreasca,** parc Verdi dec., et. 1/5, 92 mp, 2010, dec., cf sporit, 92mp, 1/P+5, nou 2010, mobilat lux, finisaje moderne, 2 bai, 2 balcoane, 138000 euro; **138.000 €;** ☎0758.259.731/ 0758.323.323 office@imobservicecenter.ro

499. **Floreasca,** parc, dec., et. 2/3, 90 mp, 1970, Banul Antonache, duplex, finisaje de calitate, centrala proprie, curte interioara, zona linistita, boxa la subsol **134.000 €;** ☎0726.641.110 georgianasimonarusu@gmail.com

500. **Fundeni** dec., et. 2/4, 84 mp, 2018, complex rezidential, Dobroesti - str. Stejarului, 270 apartamente garsoniere, ap 2 si 3 camere), p+4, lift, parc 5000mp, parcare, loc de joaca, termen de finalizare incepand cu septembrie 2018, **72.500 €;** ☎0724.377.294/ 0722.150.440 damair-construct@yahoo.com

501. **Fundeni,** dec., et. 1/4, 95 mp, 2013, apartament suprafete generoase, situat intr-un complex rezidential elegant, zona de vile si blocuri noi, centrala proprie, loc de parcare suprateran, finisaje superioare, 2 grupuri sanitare, **78.000 €;** ☎0721.846.651 Ada.mstoenescu@yahoo.com

502. **Fundeni,** dec., et. 6/7, 78 mp, 2008, apartamentul este spatios si luminos, finisat modern; este organizat in living si bucatarie deschisa, doua dormitoare, doua bai si un balcon (11 mp); bucataria mobilata si utilata este inclusa in pret. **85.000 €;** ☎0728.973.745 marius.cojocariu@h-b.ro

503. **Fundeni,** dec., et. 2/5, 92 mp, 2011, Dobroesti, str. Doinei, 3 camere dec. suprafata 88 mp utili + doua parcari subterane, balcon mare, bucatarie inchisa, centrala proprie, bloc cu lift, cadastru, intabulare, se accepta credit, negociabil. **89.000 €;** ☎0758.085.005 lucian@confortcasaimobiliare.ro

504. **Gara** de Nord - Dinicu Golescu f?r? risc seismic semidec., et. 7/10, 62 mp, 1967, semidec., 7/10, liber, bloc reabilitat termic, amenajat, aproape piata, metrou, toate actele, **66.000 €;** ☎0723.378.139 imnserv@imnserv.ro

505. **Gara** de Nord, semidec., et. 7/10, 62 mp, 1962, proprietar vand ap. 3 camere zona Gara de Nord. **67.000 €;** ☎0756.056.114/ 0744.533.114 lovin_tudor@yahoo.com

506. **Gara** de Nord, Basarab, semidec., et. parter/2, 82 mp, 2017, apartament 3 camere in bloc nou, finalizat, parter, finisaje lux, bucatarie inchisa, optional parcare in curtea imobilului, platita separat, bloc impecabil, +tva 5%. **97.000 €;** ☎0731.144.156

507. **Ghencea,** apartament cu 3 camere, OVA 121237 semidec., et. 4/5, 105 mp, 2010, **89.000 €;** ☎0731.324.659/ 021.326.22.14 office@catalog-rezidential.ro

508. **Ghencea,** Drm. Cooperativei, dec., et. 1/2, 110 mp, 2018, proiect unic in zona Ghencea, ap cu scara interioara, 3 grupuri sanitare, dressing, debara, balcon, loc de parcare. AC, CT, **76.500 €;** ☎0735.170.042 Constantin.eugen@yahoo.com

509. **Ghencea,** Prelungire, 3 camere, 100.52 mp, C.Latin dec., et. 3/7, 100 mp, 2018, apartament 3 camere, dec., disponibil imediat, finisaje lux la alegere, 100.52 mp utili, centrala termica proprie Ariston, obiecte sanitare in bai, baie cu geam, bucatarie inchisa, acte la zi! **72.105 €;** ☎0762.036.921 ramona@sudrezidential.ro

510. **Ghermanesti,** Snagov, dec., et. 2, 96 mp, 1990, 3 camere transformat din 4 camere, boxa 18 mp utilata cu masa biliard, finisaje de calitate, instalatii noi, el., san., term., bucatarie complet utilata Ariston posibilitate mansardare **62.000 €;** ☎0744.500.595 util_instal96@yahoo.com

511. **Giurgiului,** dec., et. 6/10, 54 mp, 1971, Sos Giurgiului 3 camere, etaj 6/10 dec. 54 mp balcon constructie 1971, **46.000 €;** ☎0732.592.007 georgedann74@yahoo.com

512. **Giurgiului,** Drumul Gazarului, Tatulesti, dec., et. 4/4, 66 mp, 1974, bloc izolat termic, dec., curat, 4/4, balcon mare, inchis, bloculet impecabil, pozitie superba, foarte civilizat, verdeata, liniste, langa mijloace de transport. **57.000 €;** ☎0722.274.245/ 0769.647.350

513. **Giurgiului,** Eroii Revolutiei, metrou, semidec., et. 5/11, 64 mp, acces metrou Eroii Revolutiei, str. Soimus, renovat recent, gresie, faianta, parchet, termopan, usa metalica. Are doua balcoane ambele desfiintate, cu vedere mixta. Se poate vinde mobilat (negociabil). **61.500 €;** ☎0722.555.660 advaimb@yahoo.com

514. **Giurgiului,** Sos. cu Gazarului, ap. 3 cam, dec., et. 6/10, 1976, sos. Giurgiului va oferim la vanz pana in str. Drumul Gazarului, un ap 3 cam, cf. 1, dec, situat la et 6/10, in S= 71 mp, liber si in renovare totala. Pret 55.900 euro, incalzire: incalzire centralizata, **55.900 €;** ☎0733.657.211 danyion67@yahoo.com

515. **Gorjului,** dec., et. 1/4, 73 mp, 1985, Gorjului, Sectia 21, zona linistita, 1/4, 1985, 75 mp, 2 bai, 2 balcoane, 2 ap pe palier, vedere mixta, bucatarie 10mp toate imbunatatirile, instalatii noi, mobilat, utilat, apropiere piata si metrou, **82.000 €;** ☎0758.259.736 office@imobservicecenter.ro

516. **Gorjului,** Militari, Apusului, 10 minute de metrou semidec., et. parter/10, 47 mp, 1970, zona verde si linistita, scara curata, costuri mici intretinere, bucatarie mobilata, gresie, faianta, parchet, usa metalica, hota, termopan nou, metrou Gorjului la 10 min. pe jos, piete, hypermarket. **51.500 €;** ☎0723.438.988 office@topasset.ro

517. **Grigorescu** metrou semidec., et. 1/4, 70 mp, 1970, confort 1, etaj 1 din 4, bloc reabilitat termic, scara curata, vedere spate, baie mare cu geam, bucatarie mare, centrala termica, parchet lemn masiv, termopan, usa metalica, situat la 7-8 min. metrou. **78.000 €;** ☎0732.135.471

518. **Grivita,** intersectie 1 Mai, semidec., et. 6/7, 60 mp, 1965, Grivita, intersectie 1 Mai, semidec., 6/7, bloc reabilitat, balcon pe tot apartamentul, apropare metrou. **62.000 €;** ☎0722.610.532 imnserv@imnserv.ro

519. **Grozavesti,** metrou, et. 4/4, 180 mp, 2014, apartament 3 camere cu terasa, Grozavesti, langa metrou, finisaje deosebite **180.000 €;** ☎0744.351.543 claudiu.manolache@idealdecor.ro

520. **Grozavesti,** str Econom Cezarescu, dec., et. parter/3, 100 mp, 2017, de vanzare apartament cu 3 camere 100 mp. Parter cu curte de 50 mp dec. 2 grupuri sanitare bucatarie inchisa cu finisaje de lux parchet faianta de calitate Germana, usi Classen, centrala proprie. **122.000 €;** ☎0752.669.706

521. **Herastrau, Sat Francez, et. 2/5, 132 mp, 2010, 3 camere, 109 mp. util, etaj 2/5, bucatarie deschisa cu aces pe terasa, 2 dormitoare cu 2 baii, 1 grup sanitar, terasa, finisaje moderne, garaj subteran, apropiere Sat Francez, ideal rezidenta. 207.000 €; ☎0745.129.212**

522. **Hunedoara.** Str. Bdul Dacia, semidec., 1971, Apartament 3 camere si 2 balcoane si o camara, et: 9, suprafata: 57.70 mp; **28.000 €;** ☎021.406.91.09

523. **Iancului** et. 6/10, 74 mp, 1982, proprietar vand apartament de 3 camere in bloc reabilitat , negociabil, **92.000 €;** ☎0740.005.044 hbolosina@yahoo.com

524. **Iancului** metrou, semidec., et. 9/10, 65 mp, 1965, vanzare 3 camere cf. I semidec, etaj 9/10 cu imbunatatiri g, f, p, t, um, ac, cu bucatarie mobilata, usi interioare, instalatie electrica si sanitara schimbate 2 minute de metrou piata Iancului. **63.000 €;** ☎0749.199.196 lenus@confortcasaimobiliare.ro

525. **Iancului** metrou, Posta, dec., et. 6/9, 75 mp, 1979, dec., balcoane, bl. 1979, bucatarie mare patrata, hol imens, geam baie, bloc reabilitat, doua balcoane inchise in termopan, 2 holuri, acte la zi, apropiere, scoala, gradinita, liceu, Vatra Luminoasa, Parcul National, Piata Muncii. **79.900 €;** ☎0766.187.781

526. **Iancului,** semidec., et. 2/10, 70 mp, 1963, 3 camere metrou Iancului, confort 1, 70 mp, etaj 2, reabilitat, balcon inchis, parchet, termopane, 50 m de intrarea in metrou, ideal pentru investitie inchiriere, liber. **69.000 €;** ☎0749.131.838 cipran@confortcasaimobiliare.ro

527. **Iancului,** semidec., et. parter/10, 64 mp, 1978, confort 1, semidec., parter din 10, an constructie 1978, 63 mp, intalatii schimbate, gresie, faianta, parchet, termopan, usa metalica, dressing, exista autorizatie ptr balcon. **74.000 €;** ☎0758.230.771 filip@confortcasaimobiliare.ro

528. **Iancului,** bloc stradal reabilitat, metrou, dec., et. 10/11, 86 mp, 1976, et. 10/11 etaj locuit, dec., amenajat, gresie, faianta, parchet, termopan, usa metal, 2 balcoane inchise termopan, bloc civilizat, scara impecabila, apropiere parcul National, Vatra Luminoasa, Ferdinand, liber. **75.000 €;** ☎0768.198.229

529. **Iancului,** bloc stradal, 5 min metrou, dec., et. 10/11, 75 mp, 1976, ap 3 camere dec., spatios, luminos, gresie, faianta, parchet, termopan, bloc monolit, reabilitat, scara impecabila. Acte la zi, se accepta credit. Pozitie deosebita, **76.000 €;** ☎0771.791.542

530. **Iancului,** central, apropare de metrou semidec., et. 1/5, 66 mp, 2018, mutare rapida, pozitionat exceptional, in apropiere de metrou Iancului, cu acces rapid catre B-dul Pache Protopopescu, B-dul Ferdinand 1, Strada Matei Voievod, parcul Tolbuhin, Bulevardul Mihai Bravu, **93.500 €;** ☎0722.204.952

531. **Iancului,** Ferdinand, Gara Obor, dec., et. 10/11, 83 mp, 1968, Gara Obor, spatios luminos, 2 balcoane tip terasa, spatii depozitare camere inalte parchet masiv centrala proprie baie cu geam 2 lifturi, panorama deosebita boxa la subsol 15 minute metrou, Ratb 2 min. **76.500 €;** ☎0728.530.366 terenuris5@gmail.com

532. **Iancului,** Ferdinand, Iulia Hasdeu, comision 0%, semidec., et. 9/10, 70 mp, 1984, la 6 minute de metrou Iancului - apartament 3 camere 73.36mp (din care 4,55 mp balcon si 3,34 mp boxa subsol), renovat si igienizat, finisaje de calitate **83.500 €;** ☎0726.077.077 office@zoomcity.ro

533. **Iancului,** Magura Vulturului, dec., et. 6/10, 70 mp, 1976, ap 3 camere dec. f bine impartit hol spatios, bucatarie mare, 2 balcoane, bloc reabilitat, necesita amenajare, liber, acte efectuate, cadastru si intabulare. Metrou Iancului 5 minute. **80.000 €;** ☎0771.791.542

534. **Iancului,** Magura Vulturului, bl. reabilitat dec., et. 6/10, 77 mp, 1978, Etajul 6, dec., bucatarie mare, hol spatios, 2 balcoane, spatios, bine compartimentat, curat, liber, acte la zi, 5 minute metrou Iancului, Vatra Luminoasa, Parcul National, Mihai Bravu. **79.000 €;** ☎0768.198.229

535. **Iancului,** metrou semidec., et. 10/12, 75 mp, 1979, Apartament 3 camere, Piata Iancului, semidec., 2 balcoane, fara imbunatatiri, geam la baie, vedere mixta, bloc reabilitat, cadastru, intabulare, liber, **82.900 €;** ☎0749.199.193 cornelia.ionita@confortcasaimobiliare.ro

536. **Iancului,** Piata, metrou, semidec., et. 7/10, 70 mp, 1972, Iancului, exact Metrou, stradal, M. Bravu, bloc izolat termic, apartament renovat, amenajat, semidec., modern, 7/10, geam la baie, 1 balcon , supercivilizat, contorizat, pozitie foarte buna. **74.000 €;** ☎0722.274.245/ 0769.647.350

537. **Iancului,** stradal, semidec., et. 8/9, 1965, cf 1, bloc reabilitat, stradal, gresie, faianta, termopane, balcon inchis, vedere spate (fara zgomotul traficului). Metrou, banci, magazine, RATB. Cadastru, intabulare, **59.900 €;** ☎0734.400.090 Mihaelatara@yahoo.com

538. **Imobil,** apartament 3 camere rate la dezvoltator, dec., 83 mp, 2018, 0 comision, apartament cu 3 camere situat intr un complex nou rezidential, blocul este bransat la toate utilitatile apa, canal, gaz si curent, avem si alte proprietati. Oferim si rate la dezvoltator fara taxe. **56.000 €;** ☎0720.877.960/ 0733.096.866

539. **Imobil,** direct proprietar, zona de vile, metrou et. 1/2, 49 mp, 2018, apartament 2 camere, dec., apropape ratb si metrou, gradinita si scoala, ap in vila, finisaje de lux, vedere rasarit, centrala de apartament, parcare, loc de joaca, zona civilizata/noua, 10 minute metrou **39.500 €;** ☎0749.122.233/ 0728.406.982

540. **Ion** Mihalache dec., et. 6/10, 90 mp, 1978, Apartament cu 3 camere dec., spre vanzare, in bloc stradal pe Bd Ion Mihalache, situat intre P-ta 1 Mai si Mega Image, et. 6/10, construit in 1978, 90 mp, complet renovat, bucataria utilata complet, **125.000 €;** ☎0761.200.831 Smchristian13@yahoo.com

541. **Ion** Mihalache, Piata 1 Mai, dec., et. 1/2, 85 mp, 1929, 1929 constructie vila, semidec. 85 mp, etaj 1/1+m, neamenajat, terasa, cadastru si intabulare. **79.900 €;** ☎0731.144.153/ 021.231.23.18

542. **Ion** Mihalache, Turda semidec., et. 3/6, 94 mp, 2018, 3 camere, etaj 3 din 6, Su 94 mp, Sc 126 mp, 3 balcoane de 12 mp. Se preda cu finisaje de calitate superioara, centrala termica proprie. Finalizare octombrie 2018, pret 159.800 Euro + TVA. **159.800 €;** ☎0736.935.106/ 021.321.21.81

543. **Iuliu** Maniu, metrou, stradal dec., et. 2/11, 2019, bloc nou situat la 200 de metri de statia de metrou Pacii ofera spre vanzare apartament cu 2 camere 60 mpu, etaj 2 din 11, complet dec. pret cu tva inclus **101.000 €;** ☎0757.578.682 razvan@rotarpark.ro

544. **Iuliu** Maniu, Militari 2 min, metrou, Pacii dec., et. 3/11, 76 mp, 2019, 3 camere complet dec. 76 mpu, etaj 3/11, 2 grupuri sanitare, complet finisat la alegere. **96.000 €;** ☎0757.578.682 razvan@rotarpark.ro

545. **Iuliu** Maniu, Militari, 2 min. metrou Pacii, dec., et. 2/11, 74 mp, 2019, bloc nou situat la 200 de metri de statia de metrou Pacii ofera spre vanzare apartament cu 3 camere, **92.000 €;** ☎0757.578.682 razvan@rotarpark.ro

546. **Iuliu** Maniu, Militari, metrou, Pacii, dec., et. 1/11, 77 mp, 2019, bloc nou situat la 200 de metri de statia de metrou Pacii ofera spre vanzare apartament cu 3 camere 77 mpu, etaj 1 din 11 , complet dec., pret 76.500 euro. **96.000 €;** ☎0757.578.682 razvan@rotarpark.ro

547. **Kiseleff,** Clucerului semidec., et. 3/8, 70 mp, 1977, Particular vand 3 camere, 3/8, 70 mp, balcon spatios,1 baie, renovat complet si amenajat lux, parchet bambus, bucatarie mobilata, se vinde eventual si partial mobilat, **139.000 €;** ☎0733.136.788 raditza_craciun@yahoo.com

548. **Kiseleff,** Clucerului, dec., et. 6/8, 75 mp, 1977, ap.3 camere, dec. etaj 6/8, 75 mp utili balcon spatios 13 mp, 1 baie, bloc constr.1977, reabilitat termic, luminos, bine impartit, necesita renovare, spatiu verde, liniste, liber, comision 0, **107.000 €;** ☎0747.080.810 raditza_craciun@yahoo.com

549. **Kogalniceanu** stradal, langa Facultatea de Drept semidec., et. 2/7, 55 mp, 1960, bloc solid, 2/7, cf 1 semidec, 50 mp plus 5 mp balcon, compartimentat: 1 living, 2 dormitoare hol, baie, bucatarie , balcon, cu imbunatatiri, ingrijit, complet mobilat/utilat, acces rapid Universitate **74.000 €;** ☎0767.480.826 diana13business@yahoo.com

550. **Kogalniceanu,** semidec., et. 3/6, 83 mp, Bd. Kogalniceanu etaj 3/6, semidec., S.utila 73,8 mp, camera serviciu 4,5 mp, boxa subsol 4,8 mp. centrala termica de ap. parchet lemn, gresie, faianta, termopan, loc de parcare in curtea imobilului **89.000 €;** ☎0723.224.223/ 0749.239.555

551. **Kogalniceanu,** 3 camere cu 2 balcoane, 90 mp, semidec., et. 4/7, 90 mp, 1947, va propun spre vanzare un apartament in Centru cu 3 camere la 2 min (mers pe jos) de Cismigiu. Apartamentul este situat la etajul 4 al unui imobil, dispus cu: centrala, 2 balcoane, 2 gr. sanitare. **109.000 €;** ☎0742.400.300

552. **Lacul** Morii, dec., et. 5/11, 71 mp, 2017, bloc nou catre Lacul Morii, structura beton, zidarie caramida, finisaje deosebite, Saloni, Roca, Pinum, tamplarie Salamander, centrala Imergas, parcare, lifturi Cone, finalizare septembrie 2017 **66.900 €;** ☎0722.396.904 andrei.novuminvest@gmail.com

553. **Lacul** Morii, Crangasi, Grozavesti, semidec., et. 3/11, 81 mp, 2019, Dambovita10.ro ansamblu rezidential la cateva minute mers pe jos de metrou Petrache Poenaru. Predare sfarsitul anului 2019. 3 camere suprafata 81 mpc (71 mpu), semidec., bucatarie inchisa, +TVA **86.939 €;** ☎0733.338.647/ 0730.177.245 contact@dambovita10.ro

554. **Lacul** Morii, Militari, dec., et. 3/11, 71 mp, 2019, Lacul Morii, Novum, Militari, vedere superba spre lacul Morii. Constructie solida. Finisaje de calitate superioara (Saloni, Roca, Pinum, Immergas). Dezvoltator **74.900 €;** ☎0722.396.904 andrei.novuminvest@gmail.com

555. **Lacul** Morii, Novum, Militari, dec., et. 3/10, 71 mp, 2017, vedere superba spre Lacul Morii. Constructie solida. Structura beton. Finisaje de calitate superioara Saloni, Roca, Pinum, Immergas, Kone. Parcare Subterana. Dezvoltator **66.900 €;** ☎0722.396.904 andrei.novuminvest@gmail.com

556. **Lacul** Tei stradal vav farmacia Bebe Tei dec., et. 9/10, 68 mp, 1978, bloc stradal pe Bd. Lacul Tei langa Mega Image. Apartamentul este complet dec., cu usa metalica, termopan, balcon inchis, iar blocul este reabilitat termic. **85.000 €;** ☎0728.736.846

557. **Lacul** Tei, 1986, Grigore Ionescu, dec., dec., et. 7/8, 68 mp, 1986, finisat, 3 cam dec., bine impartit, bucatatie patrata, et. 7/8, bloc curat, instalatii electrice, sanitare, termice noi din cupru, baie cu geam, repartitoare, se poate reface al 2 grup sanitar, boxa mare. **85.000 €;** ☎0758.259.731

558. **Lacul** Tei, Estia Residence A35, apartament de vanzare dec., et. 9/11, 198 mp, 2007, **300.000 €;** ☎0725.427.427 oana.cristina@galaxyimob.ro

559. **Lacul** Tei, Estia Residence B34, apartament de vanzare dec., et. 9/12, 100 mp, 2007, **170.000 €;** ☎0725.427.427 oana.cristina@galaxyimob.ro

560. **Lacul** Tei, Estia Residence B36, apartament de vanzare dec., et. 9/11, 114 mp, 2007, **200.000 €;** ☎0725.427.427 oana.cristina@galaxyimob.ro

561. **Lacul** Tei, Estia Residence, B39, apartament de vanzare dec., et. 10/12, 100 mp, 2007, **175.000 €;** ☎0725.427.427 oana.cristina@galaxyimob.ro

562. **Lacul** Tei, Maica Domnului, Lizeanu, dec., et. 1/8, 72 mp, 1987, 7 minute de metrou obor, etaj 1/8, dec., constructie 1987, suprafata 72 mp, 2 grupuri sanitare, vedere mixta, loc parcare ADP, cadastru, intabulare, se accepta credit, pret discutabil. **83.000 €;** ☎0787.882.999

563. **Lacul** Tei, stradal, vav de farmacia BebeTei dec., et. 1/10, 70 mp, 1/10, dec., renovat, termopan, ac, usa metalica. Bloc reabilitat termic. Bucataria este open space cu livingul si cele 2 balcoane au fost incluse in interiorul ariei locuibile a apartamentului. **95.000 €;** ☎0728.736.846

564. **Liviu** Rebreanu, apartament 3 camere Park Lake, dec., et. 9/10, 69 mp, 1966, dec., bucatarie/ balcon inchis, etaj 9/10, constructie 66, 3 debarale, gresie, faianta, parchet, ac, vis a vis Park Lake, 10 min. metrou Dristor, accesibil RATB, scoala, piata, gradinita, acte in regula, credit **85.000 €;** ☎0736.860.180 staffimobiliar@yahoo.ro

565. **Liviu** Rebreanu, benzinaria Lukoil, semidec., et. 4/4, 67 mp, 1974, vanzare 3 camere sd, 67 mp etaj 4/4, bloc reabilitat, 1974 cu terasa noua, stradal pe bd. Liviu Rebreanu, cu imbunatatiri, g, f, parchet, renovat, cu balcon inchis cu termopan, usa metalica, **64.000 €;** ☎0749.199.195 ion@confortcasaimobiliare.ro

566. **Liviu** Rebreanu, Mall Park Lake, parc IOR dec., et. 7/10, 70 mp, stradal, vedere spate, dec., gresie, faianta, parchet, termopane, usa metalica, balcon mare, geam baie, liber, toate actele, **82.000 €;** ☎0732.135.467 ramax2016@yahoo.com

567. **Lujerului,** 1 min Metrou, stradal, dec., et. 9/13, 73 mp, 1980, Bloc role construit canadieni, langa Cora,Pasaj Lujerului,inceput vara 1977 finalizat 1980, scara curata,3 lifturi, dec., 1baie, balcon inchis 6m, scoala 4min, finisaje bune, acceptam credit. **73.000 €;** ☎0758.259.731 office@imobservicecenter.ro

568. **Lujerului,** la 2 minute de statia de metrou dec., et. parter/10, 1978, proprietar vand apartament 3 camere complet mobilat si utilat la 2 minute de statia de metrou Lujerului; **76.000 €;** ☎0742.012.284

569. **Lujerului,** langa Sir, Cora si Metrou semidec., et. parter/10, 72 mp, 1974, parter/10, cf 1, 2 balcoane, curat cu mici îmbunatatiri, bloc reabilitat, pretabil locuit dar si firma, acte pregatite, accept credit, **73.500 €;** ☎0786.325.404 mihai.publicimob@gmail.com

570. **Magheru,** bd., Carturesti Romana semidec., et. 6/7, 65 mp, 1960, 6/7, bloc deosebit, fara risc seismic sau urgente, 2 lifturi, boxa, centrala bloc, camere si ferestre inalte, luminos, stradal, toate actele ok, necesita investitii, 2 gr. sanitare, usor negociabil **97.000 €;** ☎0735.883.452 daniel.enache@centralimobiliare.ro

571. **Magheru,** Rosetti, 1941, 3 camere et. 6, RS II, ct, gresie, parchet, boxa la subsol, **85.000 €;** ☎0799.999.461

572. **Magurele** centru, strada Marasesti, dec., et. parter/3, 88 mp, 1986, Magurele centru, dec, 75 mp, an 1986, etaj P/3, balcon, boxa la subsol de 8 mp cu acces din bucatarie, locuri de parcare, apropiere Cresa, Scoala, Gradinita, partial mobilat, sobe de teracota pe gaz, seriozitate. **57.000 €;** ☎0721.662.943 fl.bunescu@gmail.com

573. **Maior** Bacila, Colentina, apartament 3 camere, dec., et. 5/8, 74 mp, 1985, apartament de 3 camere, semidec., 2 grupuri sanitare, et 5/8 cu vedere fata spre raul Colentina.Blocul a fost construit in anul 1985, **71.990 €;** ☎0757.400.300 neagut65@gmail.com

574. Mall Pieptanari, semidec., et. 5/10, 11 mp, direct proprietar, negociabil, 68.000 €; ☎0757.411.911/ 0751.454.259

575. **Margeanului,** sector 5, dec., et. 8/8, 69 mp, 1983, lei cheile, nu faci nimic, doar te muti, apartament 3 camere, dec., **69.000 €;** ☎0730.782.256 elena.arhire06@yahoo.com

576. **Marriott,** dec., et. 4/8, 75 mp, 13 Septembrie intersectie cu Trafic Greu, zona Marriott, **113.500 €;** ☎0723.547.544 elenamanzala5@gmail.com

577. **Marriott,** vanzare apartament 3 camere et 2 semidec., et. 2/8, 68 mp, 1986, **119.000 €;** ☎0721.659.432 nelucandoi@galaxyimob.ro

578. **Matei** Voievod, comision 0 ultima oferta, dec., et. 6/7, 68 mp, 2016, direct dezvoltator, vanzare, ap. 3 camere lancului, UNATC, intr-un imobil nou, confort 1, cu 2 bai, centrala gaz, cadastru, intabulare, acte la zi, **99.900 €;** ☎0731.551.555 marian@mariannut.ro

579. **Metalurgiei** Park, dec., et. 1/5, 81 mp, 2018, apartament 3 camere la cheie in Metalurgiei Park. **86.000 €;** ☎0730.855.555 simona.nistor@sudrezidential.ro

580. **Metalurgiei** Park, Aparatorii Patriei semidec., et. parter/7, 65 mp, 2019, apartament trei camere, zona Aparatorii Patriei, 64.10 mp utili+3.30 mp balcon, aer conditionat in living, gresie, faianta, parchet totul nou, centrala termica contorizari individuale, negociabil cash. **67.500 €;** ☎0726.801.801/ 0770.909.706 vlad@sudrezidential.ro

581. **Metalurgiei,** dec., et. 2/5, 64 mp, 2018, direct dezvoltator vand apartament 3 camere, dec., situat intr-un imobil cu un regim de inaltime P+5, amplasat la aproximativ 10 minute fata de statia de Metrou Aparatorii Patriei. **63.000 €;** ☎0720.546.777/ 0732.585.966 stefan.nastase@sudrezidential.ro

582. **Metalurgiei,** stradal, rond Metro, Auchan dec., et. 1/5, 67 mp, 2018, apartament 3 camere situat in imobil nou, amplasat la o distanta de 50 metri pana la mijloacele de transport in comun RATB 312, 125, 220. **67.000 €;** ☎0730.245.876/ 0727.175.861 roxana@sudrezidential.ro

583. **Metarlugiei,** 3 camere la cheie, dec., et. 3/4, 62 mp, 2018, Star Construct va ofera un apartament finalizat de 3 camere in zone Metarlugiei intr-un imobil nou cu regim de inaltime mic P+4E; **75.000 €;** ☎0726.448.357/ 0725.597.221 claudiu.p@star-construct.ro

584. **Metro** Militari Auchan, apartament 3 camere, 2 bai dec., et. 1/5, 68 mp, 2018, apartament 3 camere, dec., Militari Metro, bucatarie inchisa, parter+5, lift, canalizare, gaze, curent electric, internet, ratb 178 si 138 la 150 ml, finisaje la alegere. Comision 0. **58.000 €;** ☎0761.440.400 myhaela_popescu@yahoo.com

585. **Metro** Militari, dec., et. 1/10, 78 mp, 2018, loc parcare gratuit CVC, bucatarie inchisa, 2 bai cu geam exterior, caramida Porotherm 30 cm, fara grinzi, fatada ventilata StacBond, izolat vata minerala bazaltica, finisaje la alegere **78.310 €;** ☎0725.210.210 contact@transparentresidence.ro

586. **Metro** Militari, dec., et. 2/10, 78 mp, 2018, loc parcare gratuit CVC, bucatarie inchisa, 2 bai cu geam exterior, caramida Porotherm 30 cm, fara grinzi, fatada ventilata StacBond, izolat vata minerala bazaltica, finisaje la alegere **77.960 €;** ☎0725.210.210 contact@transparentresidence.ro

587. **Metro** Militari, dec., et. 8/10, 78 mp, 2018, loc parcare gratuit CVC, bucatarie inchisa, 2 bai cu geam exterior, caramida Porotherm 30 cm, fara grinzi, fatada ventilata StacBond, izolat vata minerala bazaltica, finisaje la alegere. **78.310 €;** ☎0725.210.210 contact@transparentresidence.ro

588. **Metro** Militari, Auchan, dec., 68 mp, 2018, apartament 3 camere, dec., Militari Metro, bucatarie inchisa, parter+5, lift, canalizare, gaze, curent electric, internet, ratb 178 si 138 la 150 ml, finisaje la alegere, **58.000 €;** ☎0723.271.439 myhaela_popescu@yahoo.com

589. **Metro** Militari, Auchan, dec., et. parter, 51 mp, 2019, apartament 3 camere, dec., Militari, Metro. **42.000 €;** ☎0723.271.439 myhaela_popescu@yahoo.com

590. **Metro** Militari, Auchan, dec., et. 5, 72 mp, 2018, dezvoltator, 3 camere, 2 bai, bucatarie inchisa, Militari, et. 5, desupra placa si pod, balcon 7m, curent electric, cablu tv, gaze, centrala (in condensatie) Ratb 138/ 178 la 150 ml, izolatie ext. **59.500 €;** ☎0723.271.439 myhaela_popescu@yahoo.com

591. **Metro** Militari, Auchan, dec., et. 5, 72 mp, 2018, dezvoltator, 3 camere, 2 bai, bucatarie inchisa, Militari, et. 5, desupra placa si pod, balcon 7m, curent electric, cablu tv, gaze, centrala (in condensatie) ratb 138/ 178 la 150ml, comision 0, **59.500 €;** ☎0723.271.439 myhaela_popescu@yahoo.com

592. **Metro** Militari, Auchan, dec., et. 5, 72 mp, 2018, dezvoltator, 3 camere, 2 bai, bucatarie inchisa, Militari, et. 5, desupra placa si pod, balcon 7m, curent electric, cablu tv, gaze, centrala (in condensatie) ratb 138/178 la 150 ml, comision 0, **59.500 €;** ☎0723.271.439 myhaela_popescu@yahoo.com

593. **Metro** Militari, Auchan, dec., et. 2, 68 mp, 2018, direct dezvoltator, 3 camere, 2 bai, bucatarie inchisa, Militari, Auchan, Ratb 138, 178, finisaje la alegere, canalizare, gaze, curent electric, cablu tv, centrala condensare, tamplarie Salamander, **58.000 €;** ☎0723.271.439 myhaela_popescu@yahoo.com

594. **Metro** Militari, Auchan, dec., et. 2, 68 mp, 2018, direct dezvoltator, 3 camere, 2 bai, bucatarie inchisa, Militari, Auchan, Ratb 138, 178, finisaje la alegere, canalizare, gaze, curent electric, cablu tv, centrala condensare, tamplarie Salamander, **58.000 €;** ☎0723.271.439 myhaela_popescu@yahoo.com

595. **Metro** Militari, Auchan, dec., et. 2, 68 mp, 2018, direct dezvoltator, apartament 3 camere, bucatarie inchisa, bloc p+5+pod, cu lift, finisaje la alegere, canalizare, gaze, curent electric, Ratb 178 si 138 la 150 ml. Comision 0, **58.000 €;** ☎0723.271.439 myhaela_popescu@yahoo.com

596. **Metro** Militari, Auchan, dec., et. 1, 68 mp, 2018, direct dezvoltator, apartament 3 camere, bucatarie inchisa, bloc p+5+pod, cu lift, fin

Imobiliare vânzări 3 CAMERE

661. **Militari,** Apeductului semidec., et. 1/3, 71 mp, 2018, 3 camere, 71 mp utili, bloc nou, stradal, et. 1, 2 sau 3, finisaje la alegere. La 2 minute de Ratb 138 si 178. Loc de pacare inclus! Disponibilitate imediata. Direct dezvoltator. Comision 0%, **57.900 €;** ☎0748.221.317/ 0729.104.645 artcityconstruct@gmail.com

662. **Militari,** Apeductului semidec., et. 1/3, 78 mp, 2018, 3 camere, 78 mp utili, bloc nou, stradal, et 1, 2 sau 3. Disponibilitate imediata. Loc de parcare inclus. La 2 minute de statia Ratb 138 si 178. Finisaje la alegere. Direct dezvoltator, comision 0%, **63.500 €;** ☎0748.221.317/ 0729.104.645 artcityconstruct@gmail.com

663. **Militari,** Apeductului, Rezervelor, dec., et. parter/6, 81 mp, 2018, str Weiner Palada, bloc cu regim de inaltime p+6, 3 scari, 81 unitati locative, termen predare decembrie 2018, finisaje la alegere, centrala proprie, loc de parcare, pret tva 5% inclus, **55.000 €;** ☎0799.936.443 proiectapeductului@iness-intermed.ro

664. **Militari,** Apeductului-Rosu dec., et. 1/3, 83 mp, 2018, 3 camere dec.e, TVA si o boxa inclusa in pret, predare octombrie 2018. **66.500 €;** ☎0728.009.231 ovidiu@g3imobiliare.ro

665. **Militari,** Apusului semidec., et. 2/4, 70 mp, 1968, apartament 3 camere de vanzare, Militari, Apusului, complet mobilat si utilat, frigider, aragaz, congelator, 2 aparate de aer conditionat, 2 televizoare, masina de spalat, 2 parcari ADP, 10 min metrou, **75.000 €;** ☎0744.559.942 iliescudd@gmail.com

666. **Militari,** Apusului, semidec., et. 2/4, 70 mp, 1972, apartament confort 1, semidec. situat la etajul 2/4, bloc 1972, suprafata de 70 mp. Balcon, gresie, faianta, parchet, termopan, aer conditionat, liber, cadastru si intabulare, renovat, **63.500 €;** ☎021.231.23.18/ 0731.144.152

667. **Militari,** Apusului, Gorjului, dec., et. 2/4, 65 mp, apartament de vanzare, confort 1, cu 1 balcon la dormitorul mare, 1 grup sanitar, bloc anvelopat, total termopane, boxa la subsol, nu are imbunatatiri-dar este curat, liber, pret fix, nediscutabil; **58.000 €;** ☎0722.302.080

668. **Militari,** B-dul Iuliu Maniu nr. 73, stradal, dec., et. 7/11, 72 mp, 1980, apartament 3 camere, dec., in suprafata de 72 mp, liber, 2 balcoane, imbunatatiri, ferestre pvc, usa metalica, gresie, faianta, stradal, particular. **73.000 €;** ☎0731.461.711 staicu.aurelian@yahoo.ro

669. **Militari,** Bd. Iuliu Maniu, 200m metrou, dec., et. 1/11, 77 mp, 2019, bloc nou situat la 200 de metri de statia de metrou, Pacii ofera spre vanzare apartament cu 3 camere 77 mpu, etaj 1 din 11, complet dec., **96.000 €;** ☎0757.578.682 razvan@rotarpark.ro

670. **Militari,** Bulevardul Iuliu Maniu, dec., et. 2/11, 76 mp, 2018, 200 metri de statia metrou Pacii, ap. in bloc nou, luminos si spatios, dec., 76 mp util, centrala proprie, baie complet utilata, finisaje la alegere, contorizare individuala, exclus agentii, **96.000 €;** ☎0757.578.680 adrian@rotarpark.ro

671. **Militari,** bulevardul Iuliu Maniu, dec., et. 2/11, 81 mp, 2018, 200 metri de statia metrou Pacii, ap. in bloc nou, luminos si spatios, dec., 81 mp util, centrala proprie, 2 bai complet utilate, finisaje la alegere, contorizare individuala, exclus agentii. **101.000 €;** ☎0757.578.680 adrian@rotarpark.ro

672. **Militari,** Cetatea de Balta, Lacul Morii, dec., et. 2/4, 1974, vand apartament cu 3 camere in cartierul Militari. **70.000 €;** ☎0799.758.817

673. **Militari,** Chiajna, apartament cu rapida, et. 2/3, 78 mp, 2017, Bloc nou D+P+3E, 2 bai, 2 dormitoare, hol mare la intrare si sufrageria bucatarie si balcon, **63.500 €;** ☎0729.481.840/ 0761.028.046 imobeurocasa@gmail.com

674. **Militari,** Gorjului, dec., et. 2/4, 68 mp, 1982, Militari, Gorjului, Dezdrobirii, apartament 3 camere, dec., suprafata 70 mp, un balcon inchis, etaj 2/4, imobil 1982, **73.000 €;** ☎0731.301.900 cristian.grigore@reian.ro

675. **Militari,** Gorjului, dec., et. 10/13, 75 mp, pozitie buna, bloc izolat termic, apartament spatios, disponibil imediat, foarte aproape mijloace de transport in comun, statia metrou Gorjului. **67.000 €;** ☎0758.098.917/ 0758.098.905 georgian.draghia@galaxyimob.ro

676. **Militari,** Gorjului, 3 camere, dec., et. 5/6, 77 mp, 2018, 3 camere, 77 mp, geam la baie, lift, finisat la cheie, loc de parcare inclus, centrala proprie, 10 minute de metrou. **85.000 €;** ☎0742.400.300

677. **Militari,** Gorjului, 5 minute metrou, semidec., et. 2/4, 67 mp, pe strada Rosia Montana, bloc 4 etaje, termopane, parchet, gresie, geam baie, zona foarte linistita cu multa verdeata **63.000 €;** ☎0728.777.132 office@ramax.ro

678. **Militari,** Gorjului, apartament 3 camere dec., et. 2/4, 65 mp, **73.900 €;** ☎0730.928.310 trimbitasu@gmail.com

679. **Militari,** Gorjului, comision 0%, dec., et. parter/4, 2018, 3 camere, dec., 2 grupuri sanitare, Parter/4, in suprafata de 56 mp utili + curte proprie 26 mp, finisat la cheie, gresie, faianta, parchet, usi de interior, comision 0%, **75.714 €;** ☎0742.400.300

680. **Militari,** Gorjului, maxim 10 minute metrou, semidec., et. parter/3, 81 mp, 2018, 3 camere, semidec., 2 grupuri sanitare, Parter/4, in suprafata de 56 mp utili + curte proprie 26 mp, finisat la cheie, gresie, faianta, parchet, 0 comision. **75.714 €;**

681. **Militari,** Gorjului, Piata, Metrou, Bloc Reabilitat semidec., et. 2/4, 67 mp, pozitionat in planul II al str. Ghirlandei, in apropierea scolilor gimnaziale: C-tin Brancusi si Regele Mihai I. Piata si Metroul Gorjului 10 min. dist. Acte la zi! Necesita renovare; **63.900 €;** ☎0773.937.217 ysaccosmin@evocasainvest.ro

682. **Militari,** Iuliu Maniu nr. 97, Pacii metrou, dec., et. 1/9, 85 mp, 2018, 3 camere, 2 grupuri sanitare, bucatarie mobilata, baile utilate, gresie, faianta, parchet, usi de interior, instalatii electrice, cablu si internet, pereti din caramida, 5 minute metrou Pacii. **93.333 €;** ☎0742.400.300

683. **Militari,** Iuliu Maniu, dec., et. 1/5, 85 mp, 2018, direct dezvoltator, bloc nou p+5 beton si caramida sector 6, predare la cheie, compartimentari interioare caramida, finisaje la alegere, centrala termica, statie Ratb la 50 m, toate utilitatile, parcare. **72.250 €;** ☎0733.248.555

684. **Militari,** Iuliu Maniu, dec., et. 1/5, 70 mp, 2018, direct dezvoltator, bloc nou p+5 beton si caramida sector 6,predare la cheie, compartimentari interioare caramida, finisaje la alegere, centrala termica, statie ratb la 50 m, toate utilitatile, parcare. **58.900 €;** ☎0733.248.555

685. **Militari,** Iuliu Maniu, 200 m metrou, dec., et. 9/11, 74 mp, 2018, bloc nou situat la 200 de metri de statia de metrou Pacii ofera spre vanzare apartament cu 3 camere 74 mpu, etaj 9 din 11, complet dec., pret 76.500 euro, finalizare luna iunie 2018 **91.400 €;** ☎0757.578.682 razvan@rotarpark.ro

686. **Militari,** Iuliu Maniu, 200 m metrou, dec., et. 2/11, 77 mp, 2019, bloc nou situat la 200 de metri de statia de metrou Pacii ofera spre vanzare apartament cu 3 camere 77 mpu, etaj 2 din 11, complet dec., **96.000 €;** ☎0757.578.682 razvan@rotarpark.ro

687. **Militari,** Iuliu Maniu, 200 m, metrou, finalizat, dec., et. 11/11, 72 mp, 2018, imobil nou situat la 200 de metri de statia de metrou Pacii ofera spre vanzare apartament cu 3 camere 72 mpu,etaj 11 din 11, complet dec.-pret 82.100 euro.-finalizat, **82.100 €;** ☎0757.578.682 razvan@rotarpark.ro

688. **Militari,** Iuliu Maniu, 200 m, metrou, finalizat, dec., et. 10/11, 73 mp, 2018, imobil nou situat la 200 de metri de statia de metrou Pacii ofera spre vanzare apartament cu 3 camere 73 mpu, etaj 10 din 11, complet dec., pret 91.400 euro; **91.400 €;** ☎0757.578.682 razvan@rotarpark.ro

689. **Militari,** Iuliu Maniu, Margelelor, dec., et. 1/5, 2017, oferta dezvoltator, confort 1 dec., etaj 1/5, bloc nou 2017, suprafata 68 mp utili, la cheie, centrala, balcon de 5 mp, sau curte proprie 20 mp pentru parter, bloc p+5 caramida si beton. **67.500 €;** ☎0725.832.374/ 0743.104.772 oana_adinaneagu@yahoo.com

690. **Militari,** Lidl dec., et. parter/7, 70 mp, 2017, apartament 3 camere, 70 mp utili, Militari Rezervelor **61.500 €;** ☎0725.744.950 andreearezervelor79@gmail.com

691. **Militari,** Lujerului semidec., et. 3/4, 1967, apartament 3 camere semidec.e, 5 min. metrou Lujerului, et. 3/4, linistit, orietare sud, linistit, renovat iulie 2018, instalatii sanitare si eletrice noi, usi noi, termopan, centrala termica. **63.000 €;** ☎0720.451.235

692. **Militari,** Lujerului Cora, bloc nou semidec., et. 8/9, 82 mp, 2017, dezvoltator imobiliar, situat intre Cora Lujerului si mall Plaza, apartamentul se preda finisat complet (gresie, faianta, parchet, termopan, usi interior, obiecte sanitare, calorifere, centrala) **85.000 €;** ☎0729.946.970

693. **Militari,** Lujerului Cora, bloc nou dec., et. 5/8, 92 mp, 2017, dezvoltator imobiliar, situat intre Cora Lujerului si mall Plaza, apartamentul se va preda finisat complet (gresie, faianta, parchet, termopan, usi interior, centrala apt.) **95.000 €;** ☎0729.946.970

694. **Militari,** Lujerului, bloc reabilitat semidec., et. parter/8, 73 mp, Apartament 3 camere semidec., parter inalt, 2 balcoane inchise in termopan, liber, bloc reabilitat termic, 2 minute linie 41, 3 minute metrou Lujerului, toate actele, accept credit, **81.500 €;** ☎0773.929.072

695. **Militari,** Lujerului, Plaza Mall, Cora Lujerului, dec., et. 3/5, 68 mp, 2018, apartament 3 camere dec., suprafata 68 mp, etaj 3/5, 2 grupuri sanitare, geam la baie, lift, optional loc de parcare subteran, termen de finalizare in iunie 2018, comision 0% de la cumparator, **89.000 €;** ☎0742.400.300

696. **Militari,** Lujerului, Veteranilor, dec., et. 3/10, 72 mp, 1981, confort 1, gresie, faianta, parchet, 2 grupuri sanitare, **63.500 €;** ☎0769.115.522

697. **Militari,** Metro, Auchan apartament 3 camere 2 bai, dec., et. 2/5, 68 mp, 2018, direct dezvoltator, apartament 3 camere, bucatarie inchisa, bloc P+5+POD, cu lift, finisaje la alegere, canalizare, gaze, curent electric, Ratb 178 si 138 la 150 ml. Comision 0. **58.000 €;** ☎0761.440.400 myhaela_popescu@yahoo.com

698. **Militari,** Metro, Auchan, dec., et. demisol/6, 77 mp, 2017, 3 camere dec.e, demisol, finalizat, finisat, tva inclus in pret, parcare libera in incinta, www.pacii-residence.net. **55.000 €;** ☎0728.009.231 office@pacii-residence.net

699. **Militari,** Metro, Auchan, dec., et. 1/5, 72 mp, 2018, apartament 3 camere, dec., Militari Metro, bucatarie inchisa, parter+5+POD+ lift, canalizare, gaze, curent electric, internet, Ratb 178 si 138 la 100 ml, finisaje la alegere, comision 0. **59.500 €;** ☎0761.440.400 myhaela_popescu@yahoo.com

700. **Militari,** Metro, Auchan, dec., et. parter/6, 85 mp, 2017, tva inclus in pret, parcare libera in incinta, www.pacii-residence.net, finalizat **71.000 €;** ☎0728.009.231 office@pacii-residence.net

701. **Militari,** Metro, Auchan, dec., et. 3/6, 85 mp, 2018, tva inclus in pret, parcare libera in incinta, www.pacii-residence.net, finalizat, **71.000 €;** ☎0728.009.231 office@pacii-residence.net

702. **Militari,** Metro, Auchan, dec., et. 1/6, 85 mp, 2017, tva inclus in pret, parcare libera in incinta, www.pacii-residence.net, finalizat. **71.000 €;** ☎0728.009.231 office@pacii-residence.net

703. **Militari,** Metro, Auchan, dec., et. 4/6, 85 mp, 2017, tva inclus in pret, parcare libera in incinta, www.pacii-residence.net, finalizat. **71.000 €;** ☎0728.009.231 office@pacii-residence.net

704. **Militari,** Metro, Auchan, dec., et. 4/6, 87 mp, 2017, tva inclus in pret, parcare libera in incinta, www.pacii-residence.net, finalizat. **71.000 €;** ☎0728.009.231 office@pacii-residence.net

705. **Militari,** Metro, Auchan, dec., et. 5/6, 85 mp, 2017, tva inclus in pret, parcare libera in incinta. www.pacii-residence.net, finalizat. **71.000 €;** ☎0728.009.231 office@pacii-residence.net

706. **Militari,** Metro, Auchan, apartament 3 camere, dec., et. 1/5, 72 mp, 2018, 2 bai direct dezvoltator, apartament 3 camere, dec., bucatarie inchisa, bloc p+5 (placa + pod), finisaje la alegere, canalizare, gaze, curent electric, Ratb 178 si 138 la 150 ml, comision 0, **59.500 €;** ☎0761.440.400 myhaela_popescu@yahoo.com

707. **Militari,** metrou Pacii, dec., et. 1/9, 85 mp, 2018, promotie 1000 euro/mp apartamente, dec.e, finisate la cheie, centrala proprie, detalii la telefon. **85.000 €;**

708. **Militari,** Pacii, 10 min.metrou, comision 0%, dec., et. 1/3, 82 mp, 1989, apartament cochet, cu 3 camere de vanzare in zona Militari, Pacii, confort 1, dec., etaj 1/3, 82 mp., gresie, faianta, parchet, tamplarie PVC, usa metalica, 1 aparat de aer conditionat, 1 balcon, **76.000 €;** ☎0742.400.300

709. **Militari,** Pacii, 5 minute metrou, 3 minute Ratb dec., et. 2/9, 85 mp, 2018, 3 camere, 2 bai, etajul 1, bloc din caramida, finisat la cheie, loc de parcare la subsol, 3 minute fata de metrou pacii si autogara militari, centrala proprie, comision 0. **89.050 €;** ☎0742.400.300

710. **Militari,** Pacii, 5 minute metrou, 3 minute Ratb semidec., et. 2/9, 68 mp, 2018, 3 camere, 68 mp, etajul 2, lift, baie 4.70mp, living + bucatarie 20.20 mp, finisat la cheie, baie utilata, pereti din caramida porotherm, usa metalica, centrala proprie, la 5 minute de metrou Pacii. **78.000 €;** ☎0742.400.300

711. **Militari,** Pacii, 5 minute metrou, 3 minute Ratb semidec., et. 2/9, 65 mp, 2018, 3 camere, finisat complet, centrala proprie 24kw, usa metalica, termopan 5 camere, pret promotional, 0 comision. **76.000 €;** ☎0742.400.300

712. **Militari,** Pacii, 5 minute metrou, 3 minute RATB dec., et. 4/9, 85 mp, 2018, va propun pentru cumparare un apartament cu trei camere modern, spatios, la etajul 4 din 9, finisat modern, langa metrou. Suprafata de 85 mp utili este eficient impartita, cu spatii generoase **93.333 €;** ☎0742.400.300

713. **Militari,** Pacii, Belsugului, Bucuresti, sector 6 dec., et. parter/9, 72 mp, 2019, apartament 3 camere dec., 2 bai, balcon, parcare, complet finisat, centrala, bucatarie mare inchisa, bloc nou 2019, aproape RATB, metrou, Scoli,magazine, avans 15%, fara comision. **76.388 €;** ☎0749.115.511/ 0745.005.500 belsugului.residence@gmail.com

714. **Militari,** Pacii, Preciziei dec., et. 5/8, 95 mp, 2018, Alegeti fara costuri suplimentare modelul dorit din gama premium Italia oferita de noi pentru gresie, faianta, parchet, mobilier baie cat si pentru usile de lemn din interior, **79.900 €;** ☎0758.300.500 insignia.militari@gmail.com

715. **Militari,** Piata Gorjului, dec., et. 10/10, 72 mp, 1976, dec., 15 secunde de gura de metrou Gorjului. 2 balcoane, pe un balcon acces din living, pe un balcon acces din ambele dormitoare. Mobilat, electrocasnice + 3 ap aer conditionat. Comision 1% **60.000 €;** ☎0731.364.250

716. **Militari,** Piata Gorjului, in spatele sectiei 21, dec., et. 4/4, 70 mp, 1979, Militari, Piata Gorjului, vand apartament 3 camere luminos, dec., 2 grupuri sanitare, 4/4, termopan, parchet, AC, 70 mp, bucataria si balcon mare, loc de parcare. Strada Valea Cerbului. **73.000 €;** ☎0784.211.559 ramona.boca@rphinternational.com

717. **Militari,** Piata, 70 mp, 1982, gresie, faianta, termopan, 2 gr. sanitare, scoala, gradinita, 5 min. metrou, **61.000 €;** ☎0760.276.504

718. **Militari,** Praktiker, Jysk, Mc Donalds, dec., et. 6/7, 69 mp, 2016, apartament 3 camere, 69 mp utili, dec., 2 grupuri sanitare, finisaje la alegerea dvs, usa metalica, centrala proprie, baie utilata completwww.militarirezervelor.ro **59.900 €;** ☎0725.744.950/ 0771.310.310 alice.rezervelor@gmail.com

719. **Militari,** Rezervelor, dec., 75 mp, 2018, 3 camere, ansamblu de locuinte situat la doar 5 minute de statia de metrou Pacii. Complex Comercial Auchan. Autobuze 138 si 178. Finalizare luna august 2018. **65.250 €;** ☎0734.125.125/ 0721.128.128 office@mtresidence.ro

720. **Militari,** Rosu dec., et. 1/3, 79 mp, 2018, 3 camere dec.e, boxa si TVA inclus in pret, predare noiembrie 2018. **71.000 €;** ☎0728.009.231 ovidiu@g3imobiliare.ro

721. **Militari,** str. Rezervelor, dec., et. parter/8, 57 mp, 2018, direct dezvoltator, ansamblu rezidential, imobil nou modern, finisaje la alegere, centrala proprie, 2 gr. sanitare, 1 balcon, 57 mp, 10 min. metrou Pacii, Preciziei, 2 min. Ratb 138; 178, TVA 5% inclus **48.850 €;** ☎0721.128.128/ 0734.125.125 officemtresidence@gmail.com

722. **Militari,** Teatrul Masca, dec., et. 3/10, 79 mp, 1989, apropiere metrou, linia 41, piata, et. 3, 79 mp, constructie 1989, dec., 2 bai, imbunatatiri **85.000 €;** ☎0758.259.736/ 0758.323.323 office@imobservicecenter.ro

723. **Militari,** Uverturii, 3 camere, 2/4, dec., acces metrou Gorjului dec., et. 2/4, 68 mp, 1982, **73.000 €;** ☎0728.220.234 marinel.apostu@activimob.ro

724. **Militari,** Uverturii, Novum Lacul Morii, dec., et. 2/9, 70 mp, 2017, vedere superba spre Lacul Morii. Constructie solida. Finisaje de calitate superioara (Saloni, Roca, Pinum, Immergas). Direct dezvoltator, **66.900 €;** ☎0722.396.904 andrei.novuminvest@gmail.com

725. **Militari,** Uverturii, vedere superba Lacul Morii dec., et. 7/11, 71 mp, 2017, constructie solida, compartimentari caramida, tamplarie Gealan 6 camere, finisaje de calitate, parteneri Saloni, Roca, Megadoor, Immergas, dezvoltator, **66.900 €;** ☎0722.396.904 andrei.novuminvest@gmail.com

726. **Militari,** Valea Lunga dec., et. 9/10, 70 mp, 1976, 3 camere, Valea Lunga, etaj 9 / 10, confort I, dec., constr. 1976, supr. utila 70 mp, o baie, un balcon, logie, boxa subsol, fara imbunatatiri, **59.900 €;** ☎0784.280.818 george.radulescu79@yahoo.com

727. **Militari,** Veteranilor, dec., et. 8/10, 52 mp, 1977, 3 camere Militari, Rasaritului, Zorelelor nr. 6, conf. 2, 52 mp, circular, 8/10, bloc 1978, are instalatie pentru centrala proprie cu gaze, necesita renovare totala, comision ag. **52.000 €;** ☎0723.351.895/ 0745.351.895 tinaparaschiv@yahoo.com

728. **Militari,** Virtutii, Orsova dec., et. 2/4, 1988, 1988 constructie bloc, dec. 79 mp, etaj 2/4, neamenajat, zona verde si linistita **105.000 €;** ☎0731.144.153/ 021.231.23.18

729. **Militari,** zona noua, strada Rezervelor, stradal dec., et. parter/8, 75 mp, 2017, parter inalt, dezvoltator, 80 mp, dec., balcon 12 mp, 2 grupuri sanitare, centrala termica, acces Ratb, metrou, centre comerciale Lidl, Mega Image, Auchan, **71.250 €;** ☎0734.125.125/ 0721.128.128 officemtresidence@gmail.com

730. **Militari-Rezervelor** 79, dec., et. 4/7, 70 mp, 2017, Apartament 3 camere, Militari Rezervelor langa noul Lidl; **61.500 €;** ☎0725.744.950 andreearezervelor79@gmail.com

731. **Militari-Virtutii,** dec., et. 5/8, 1994, confort 1, imbunatatiri, acte la zi, 1 minut metrou, 1 minut linia 41, **93.000 €;** ☎0724.556.353

732. **Mogosoaia** dec., et. 2/4, 2005, Complex Triumph, vand ap. 3 camere dec., suprafata 88mp, etaj 2/4, 2 gr. sanitare, 2 balcoane, loc de parcare proprietate, finisat modern, bucatarie deschisa, bucatarie mobilata, vedere spre lac. **84.999 €;** ☎0747.140.370

733. **Mosilor - Obor, Pache Protopopescu, semidec., et. 3/3, 68 mp, 1940, particular, renovat, 45.000 €;** ☎0726.669.290

734. **Mosilor,** semidec., et. parter/2, 65 mp, 1965, Obor, Calusei, ap. 3 cam, semidec, renovat, parter/2 etaje, parchet, gresie, faianta, termopan, instalatia electrica si sanitara schimbate, centrala termica, 65 mp, c-tie 1965, liber, locuit/birouri; **89.000 €;** ☎0731.609.187/ 0724.590.266 steluta.sterpu@eurocityestate.ro

735. **Mosilor,** Obor metrou, dec., dec.e etajul 6/10, bloc 1981, vedere mixta mobilat si utilat, la 5 minute de metrou, ultracentral disc. **125.000 €;** ☎0727.145.882

736. **Muncii** metrou dec., et. 7/9, 70 mp, 1987, Vanzare 3 camere conf I, dec.e, etaj 7/10, bloc 1987, reabilitat termic, cu imbunatatiri, g, f, p, t, um, ac, 2 balcoane cu 2 grupuri sanitare, cadastru si intabulare vedere mixta, foarte aproape de metrou, **130.000 €;** ☎0749.199.196 lenus@confortcasaimobiliare.ro

737. **Muncii,** Mihai Bravu, Baba Novac, dec., et. 8/10, 75 mp, 1970, 3 camere deosebit, renovat recent cu finisaje de calitate. Apartamentul se vinde mobilat si utilat. Bloc reabilitat. Apropiere Piata Muncii, parc IOR. Apropiere metrou; **82.000 €;** ☎0732.135.470

738. **Municipiul** Alexandria, dec., et. 1, 63 mp, 1990, vand apartament 3 camere, dec., suprafata utila de 63,05 mp. situat A®n Alexandria, str. Bucuresti, bloc T1, etaj 1, jud. Teleorman, langa sens giratoriu. Pret 42500 euro. Telefon. **42.500 €;** ☎0743.133.132 studiolegaleconsulting@yahoo.com

739. **Muntilor,** Plaza, apartament 3 camere + loc parcare suprateran semidec., et. 4/4, 94 mp, **110.000 €;** ☎0722.382.832 contact@erikachica.ro

740. **Nerva** Traian dec., et. 8/10, 86 mp, 1995, Marasesti, apartament situat la etajul 8 al unui bloc cu 10 etaje. Apartamentul este curat, civilizat si semimobilat. Blocul are paznic in permanenta. **132.500 €;** ☎0725.500.700/ 0725.500.700 generalservice2000@gmail.com

741. **Nerva** Traian, dec., et. parter/8, 73 mp, 1993, adiacent, strada Anastasie Panu, aproape de metrou Timpuri Noi, bloc 1992, apartament 3 camere cf. 1, dec, P/8, hol H, termopan, parchet, gresie, faianta, 2 grupuri sanitare, vedere mixta. **97.000 €;** ☎0733.300.779 liderimobiliare@gmail.com

742. **Nerva** Traian, dec., 94 mp, 2018, Ansamblul nostru este pozitionat exceptional, stradal pe bulevardul Nerva traian, urmand a fi construit pe singurul teren ramas disponibil in aceasta zona, cu o astfel de deschidere generoasa la bulevard. **152.223 €;** ☎0721.448.008 vitalestate0@gmail.com

743. **Nerva** Traian, dec., et. 7/8, 76 mp, 1995, Octavian Goga, dec., etaj 7/8, hol h, 2 gr sanitare, bucatarie mobilata, vedere mixta, negociabil. Ideal atat ca investitie cat si pentru locuit. **105.000 €;** ☎0799.936.443 cosmin.andrei@iness-intermed.ro

744. **Nerva** Traian, dec., et. 1/10, 75 mp, 2015, Unirii Nerva Traian, proprietar, bloc nou 2015, etaj 1, 5 min metrou, dec., superfinisat, 2 bai, 2 lifturi, balcon mare la bucatarie cu living, centrala termica, costuri foarte mici intretinere. **129.000 €;** ☎0754.050.386 Francesca.spiridon@yahoo.com

745. **Nerva** Traian, Anastasie Panu, dec., et. 7/8, 78 mp, 1990, ap 3 camere dec., 2 bai, balcon hol H, sufragerie 22 m, dormitor 14 m, interior curat, gresie, faianta, parchet, termopan, bloc solid usor retras de la strada, pozitie excelenta, acte la zi. **107.000 €;** ☎0771.791.542

746. **Nerva** Traian, Anastasie Panu, 2 gr. sanitare dec., et. 7/8, 78 mp, 1990, dec., etaj 7/8, hol h, bloc solid, spatios, sufragerie 22 m, dormitor 14 m, amenajat, gresie, faianta, parchet, termopan, zona linistita, acte la zi, liber, Unirii Splai, Vitan, **106.000 €;** ☎0755.080.420

747. **Nerva** Traian, Octavian Goga dec., et. 7/8, 76 mp, 1990, semistradal, 3 camere dec., etaj 7/8, 73 mp, 2 gr. sanitare, 1 balcon, termopan, usa metalica, acte. Merita vazut, **107.000 €;** ☎0775.368.460 agentie6@mauwis.ro

748. **Nerva** Traian, Timpuri Noi, Vitan mall, Foisorului dec., et. 6/8, 78 mp, 1990, 6/8 dec., model hol H, cu imbunatatiri, luminos, 2 gr. sanitare, vedere mixta, liber, cadastru+intabulare, parculet langa bloc, **105.000 €;** ☎0735.883.452 daniel.enache@centralimobiliare.ro

749. **Nic.** Titulescu, P-ta Victoriei, acces metrou, semidec., et. 1/10, 76 mp, 1978, apartament cu 3 camere transformat intr-o camera open space, situat pe Sos. Nic. Titulescu, la etajul 1/10, intr-un bloc reabilitat termic avand o suprafata de 76,17 mp, ☎0722.732.975 axadomenii@yahoo.com

750. **Nicolae** Grigorescu metrou, semidec., et. 6/10, 68 mp, 1970, Piata Matei Ambrozie, 3 camere circular, fara imbunatatiri, toate actele, liber, 3 minute reale piata, 2 minute parc, **69.900 €;** ☎0732.135.470

751. **Nicolae** Grigorescu, semidec., et. 1/4, 65 mp, 1970, stradal Postavarului, etaj 1/4, gresie faianta, parchet, termopane, usa metalica, curat, toate actele. **78.000 €;** ☎0732.135.467 ramax2016@yahoo.com

752. **Nicolae** Grigorescu, Lotrioara, semidec., et. 6/10, 65 mp, 1968, piata Matei Ambrozie metrou 2 minute, 5 minute parc, circular, fara imbunatatiri, ocazie **70.000 €;** ☎0728.777.132 office@ramax.ro

753. **Nordul** Capitalei, dec., et. 3/11, 84 mp, 2018, ansamblul residential Four City North continua standardele ridicate in materie de dezvoltare imobiliara premium, fiind dezvoltat de compania Eden Capital Development. Detalii pe www.4city.ro **89.000 €;** ☎0727.799.330/ 0724.046.651 contact@4city.ro

754. **Nordului,Herastrau** dec., et. parter/6, 110 mp, 2008, apartament 3 camere, modificat in 2 camere, terasa 50 mp. **220.000 €;** ☎0760.899.062 macedon.rosu@gmail.com

755. **Obor** metrou,Piata Obor,Veranda Mall,bl.reabilitat semidec., et. 4/4, 75 mp, 1974, 4/4, semidec., gresie, faianta, parchet, termopan, debara+camara, se vinde mobilat/ utilat, liber, acte la zi, apropiere metrou Obor, parc, piata, Veranda Mall, Pantelimon, Ferdinand, lancului. **59.900 €;** ☎0766.187.781

756. **Obor,** et. 2/9, 67 mp, Ferdinand stradal, cf. 1 et. 2, balcon in termopan, 67 mp, complet renovat, amenajat, g, f, p, t, locuibil, metrou lancului 10 minute, aproape scoala si gradinita, parc, magazine, cadastru, intabulare, neg., **64.000 €;** ☎0761.749.316/ 0722.824.757

757. **Obor,** et. 7/10, 71 mp, stradal, aproape metrou Obor, cf. 1, 7/10, balcon in termopan, 71 mp, complet renovat, modern, totul nou, g, f, p, t, um, isn, bloc civilizat, zona curata, scoala, gradinita, mall veranda, piata, toate actele **72.000 €;** ☎0761.749.316/ 0722.824.757

758. **Obor,** Chiristigii, Primarie, dec., et. 5/10, 70 mp, 1984, ap 3 camere dec. 2 bai, 2 balcoane, toate imbunatatirile, gresie, faianta, parchet, termopan, loc parcare ADP. Blocul este vis a vis de parc, este reabilitat si are scara curata. **96.500 €;** ☎0771.791.542

759. **Obor,** Chiristigii, Primarie, bl.1984 reabilitat dec., et. 5/10, 80 mp, 1984, Decomandat, etajul 5/10, amenajat, gresie, faianta, parchet, termopan, loc parcare, 2 grupuri sanitare, 2 balcoane, scara curata, zona linistita, liber, 3 minute metrou Obor, apropiere parc, scoala. **94.500 €;** ☎0768.198.229

760. **Obor,** Colentina Doamna Ghica, stradal, vav Parc dec., et. 3/10, 70 mp, 1976, Plumbuita,15 min., metrou Obor, aproape Parc Tei, cf. 1, bloc fara risc, balcon mare pe tot apartamentul, baie cu fereastra, orientare sud-est, curat gresie, faianta, termopan, um, cadastru, intabulare, **67.000 €;** ☎0721.380.28.14/ 0737.435.628

761. **Obor,** Colentina, dec., et. 2/11, 70 mp, 1978, Doamna Ghica vav de parcul Plumbuita, piata Colentina, 2/11, bloc 1978, reabilitat termic, pe mijloc, 70mp, imb, g, f, p, um, termopan, cadastru, intabulare, balcon mare, accept credit, **67.500 €;** ☎0721.688.08.67/ 0722.614.867

762. **Obor,** Colentina, Doamna Ghica Parc, Pancota, dec., et. 2/8, 78 mp, 1991, Ratb si Parcul Plumbuita 5 min., reabilitat termic, 2 bai, hol H, bucatarie 12 mp, sufragerie 20,5 mp, dormitor 14 mp, dormitor 13,5 mp, imb., gresie, faianta, parchet, usa metalica, termopan, accesibil imediat, se accepta credit, **81.900 €;** ☎021.688.08.67/ 0722.614.867

763. **Obor,** Colentina, Masina de Paine vav Kaufland semidec., et. 1/10, 69 mp, 1971, Semistradal, langa metrou Obor 7 piata, min. Mall Veranda 5 min. scoala 27, gradinita, bloc civilizat, reabilitat termic, fara risc seismic, um, termopan, accept credit, liber, cadastru, intabulare, **65.000 €;** ☎021.688.08.67/ 0722.614.867

764. **Obor,** Colentina, stradal, Doamna Ghica, dec., et. 2/10, 70 mp, 1976, 10 min., metrou vav Parc Plumbuita, cf.1 dec, 71 mp, bloc 1976 fara risc seismic, vedere mixta, curat gresie, faianta, termopan, um, cadastru, intabulare, se accepta credit liber, **71.000 €;** ☎021.380.28.14/ 0737.435.628

765. **Obor,** Colentina,Teiul Doamnei vav Sectia 7 Politie semidec., et. 9/10, 67 mp, 1970, aproape scoala 27, 5 min. Kaufland, Mall Veranda, cf.1, bloc caramida, fara risc seismic, orientare S-E, vedere mixta, imb gresie, faianta, parchet, termopan, um, cadastru, intabulare, se accept credit, **63.500 €;** ☎021.380.28.14/ 0737.435.628

766. **Obor,** Lizeanu, Maica Domnului, 7 min, metrou, dec., et. 7/8, 78 mp, 1987, aproape Parcul Circului, Tei, cf.1 sporit, 2 bai, bloc reabilitat, vedere mixta, orientare E-V, bucatarie mare patrata 10 mp, sufragerie 20 mp, dormitooare de 14 mp respectiv 12 mp, imb., faianta, parchet, termopan, um, cadastru, **82.900 €;** ☎021.380.28.14/ 0737.435.628

767. **Obor,** Masina de Paine, Stefan cel Mare, Colentina semidec., et. 10/10, 68 mp, 1970, langa metrou, Mll Veranda, Piata Obor foarte aproape, Kaufland vav., bloc reabilitat termic recent, vedere mixta, termopan, um, cadastru, intabulare, accesibil imediat, **58.000 €;** ☎021.688.08.67/ 0722.614.867

768. **Obor,** metrou 1 minut bloc 1985 dec., et. 5/10, 70 mp, 1985, Etaj 5/10 dec., amenajat. Are 2 gr sanitare, 2 balcoane si parcare ADP. Distanta pana la metrou este de 1 minut. In imediata apropiere se afla scoli, magazine, Parcul Obor. Acte ok. Sunati acum, **97.000 €;** ☎0770.805.447 agentie2@mauwis.ro

769. **Obor,** metrou 1 minut, bl 1985, dec., et. 5/10, 70 mp, 1985, et. 5/10, dec., amenajat, gresie, faianta, parchet, termopan, usa metal, loc parcare ADP, acte la zi, apropiere 1 minut metrou, Parcul Obor, Mihai Bravu, Mosilor, Ritmului, Pantelimon, lancului. **96.000 €;** ☎0755.075.910

770. **Obor,** metrou, piata, parc Stefan cel Mare, Mosilor semidec., et. 7/8, 68 mp, bl. reabilitat, et.7/8, semidec., bucatarie mare, gresie, faianta, parchet, termopan, instalatia electrice/sanitare noi, se vinde mobilat/utilat, acte la zi, liber, apropiere metrou Obor, Mihai Bravu, **71.500 €;** ☎0768.198.235

771. **Obor,** parc, metrou, mall Veranda, dec., et. 2/10, 70 mp, 1975, gresie, faianta, parchet, termopan, usa metalica, aer conditionat, geam la baie, stradal, vedere spate, balcon pe toata suprafata apartamentului, bloc reabilitat termic, fara risc seismic, cadastru, accepta credit. **73.900 €;** ☎0787.882.999

772. **Obor,** Primarie, dec., et. 10/10, 72 mp, 1986, particular, dec., stradal, 4 minute metrou, constructie 1986, vedere mixta, bloc anvelopat, monolit, 2 grupuri sanitare, aer conditionat, balcon inchis in termopan, 72 mp, necesita renovare. **73.000 €;** ☎0724.209.025/ 0724.826.682 dorinalx@gmail.com

773. **Obor,** Stefan cel Mare semidec.,

Imobiliare vânzări 3 CAMERE

839. **Piata** Romana, Dacia, semidec., et. 4/8, 112 mp, 1938, apartament 3 camere, baie si grup sanitar de servici, balcon tip logie, imobil vechi fara risc seismic, liber, cadastru si intabulare, **129.900 €;** ☎0724.226.342/ 021.312.59.99 cristian@k-imobiliare.ro

840. **Piata** Rosetti, dec., et. 1/7, 110 mp, 1940, Pta Rosetti, apartament 3 camere si dependinte, 110 mp, bloc stradal, etaj 1, decom, liber, cadastru, intabulare, fara risc seismic, fara legea 112, bine pozitionat, pretabil birou notarial, sediu firma, **110.000 €;** ☎0722.912.924/ 0767.922.400

841. **Piata** Sudului - disponibil imediat et. 3/7, 73 mp, 2017, 3 camere, lux, ac, ct, gfp, disponibil imediat, **88.100 €;** ☎0723.535.968

842. **Piata** Sudului, et. 1/7, 70 mp, 2017, 3 camere, lux, ac, ct, g, f, p, disponibil imediat, **83.475 €;** ☎0723.535.968

843. **Piata** Sudului, Ap. Patriei, Sos.Oltenitei, dec., et. 1/4, 70 mp, 1984, ID: 4809, Pta. Sudului, Ap. Patriei, dec., etaj 1/4, suprafata 70 mp, an constructie 1984,2 bai, renovari recente, instalatie electrica, sanitara schimbata, 7 min pana la M. Ap. Patriei, se acc credit **77.000 €;** ☎0729.842.974

844. **Piata** Sudului, Aparatorii Patriei, dec., et. 1/8, 70 mp, 1981, Soseaua Oltenitei ID:4737, Berceni - Tulnici, 3 camere, confort 1, dec., etaj 1/8, suprafata 70 mp, an constructie 1981, 2 bai, renovat complet, la 10 min de M. Pta. Sudului, geam la baie, se accepta credit **73.500 €;** ☎0729.842.974

845. **Piata** Sudului, Sos. Oltenitei dec., et. 6/8, 68 mp, 1981, ID: 3136, Pta. Sudului, 3 camere, confort 1, dec., etaj 6/8, suprafata 68 mp, an constructie 1981. Necesita renovari, 2 bai, geam la baie, 7 min de Metrou Ap. Patriei, 10 min de Metrou Pta. Sudului. **64.500 €;** ☎0729.842.974

846. **Piata** Suldului, Oltenitei, Berceni, dec., et. 3/4, 72 mp, 1982, ocazie, vand apartament 3 camere dec., 2 bai, 2 balcoane, etajul 3/4, bloc 1982, scara linistita, actele in perfecta stare, accept credit, fara imbunatatiri, **69.000 €;** ☎0753.014.509

847. **Piata** Victoriei dec., et. 7/11, 92 mp, 1992, vand apartament 3 camere, rond, Victoria Business Center, 2 grupuri sanitare, privire panoramica rond, oferta unica, **196.000 €;** ☎0732.323.249 dolbys2001@gmail.com

848. **Piata** Victoriei, Banu Manta, et. 8/8, 71 mp, 1986, Banu Manta - Primaria Sector 1 vand apartament 3 camere, dec., etaj 8/8, 71 mp, 2 bai, bloc civilizat, loc parcare ADP, priveliste superba, gresie, faianta, parchet, termopan, aer conditionat, **98.000 €;** ☎0725.073.075 valentinacalitoiu.imob@gmail.com

849. **Piata** Victoriei, Cuza, dec., et. 3/6, 83 mp, 2018, 3 camere, etaj 3 din 6, su 83 mp, 2 grupuri sanitare, bucatarie inchisa, balcon si spalatorie. Se preda finisat calitativ, centrala termica proprie. Finalizare decembrie 2018, pret 148.000 Euro + TVA **148.000 €;** ☎0736.935.106/ 021.321.21.81

850. **Piata** Victoriei, Titulescu, 1 Mai, metrou, parc dec., et. 2/6, 81 mp, 2017, 3 camere. Gata de mutat, confort lux, etaje disponibile 2-5. Apartamentele au o suprafata utila de 81 mp, s. utila cu balcoane 92 mp. **204.000 €;** ☎0751.959.595 vmvictoriei@gmail.com

851. **Piata** Victoriei-metrou dec., et. 7/10, 1989, 1989 constructie bloc, dec. 80 mp, etaj 7/10, gresie, faianta, parchet, termopane, usa metalica, 2 grupuri sanitare, 3 balcoane, cadastru, intabulare, liber, **149.900 €;** ☎0731.144.153/ 021.231.23.18

852. **Pipera** dec., et. parter/3, 121 mp, 2018, O veste extraordinar de buna! Apartament la 635 euro/ mp! Am o deosebita placere de a va prezenta un imobil amplasat in Pipera care respira aerul de libertate al arhitectii strans legate de natura, **104.900 €;** ☎+40736013770 alex@alexandrudobrea.ro

853. **Pipera** et. 1/7, 104 mp, 2010, Pipera, langa Scoala Americana, complex rezidential ultramodern **119.000 €;** ☎0768.962.787

854. **Pipera** rond OMW, 3 camere apartament nou dec., et. parter/7, 69 mp, 2018, apartament 3 camere in Pipera, rond OMW, comision 0. **82.700 €;** ☎0727.799.330/ 0724.046.651 contact@4city.ro

855. **Pipera** rond OMW, 3 camere apartament nou, dec., et. 6/7, 110 mp, 2018, apartament 3 camere in bloc nou, finalizare 2018 - 2019; **110.000 €;** ☎0753.223.336/ 0723.002.133 contact@4city.ro

856. **Pipera,** Cuza Voda, dec., et. 1/3, 90 mp, 2018, teren de 500 mp avand amprenta la sol de 200 mp si suprafata totala construita de 980 mp dispusi pe 3 nivele, P+3 retras. Sunt doar 7 apartamente cu 3 camere; **110.000 €;** ☎0745.502.099 adipiciu@gmail.com

857. **Pipera,** Voluntari, Millo Residence dec., 97 mp, 2019, ansamblu rezidential situat pe strada Matei Millo la nr. 120, etaj 1 - 2 sau 3 / p+2+3r - 97 mp/ construiti plus 18 mp/ terasa, dec., termen de finalizare martie 2019, **98.000 €;** ☎0724.303.464/ 0721.441.744 office@regatta.ro

858. **Pipera/** Voluntari, dec., 97 mp, 2019, Millo Residence, ansamblu rezidential situat pe strada Matei Millo la nr. 120; etaj 1 - 2 sau 3/ P+2+3R - 97 mp/construiti + 18 mp/terasa, dec., termen de finalizare Martie 2019, apartamente finisate la cheie, ascensor, AC, centrala termica, termopane. TVA 5% si loc de parcare suprateran inclus in pret. Comision 0%. office@regatta.ro, www.millo-residence.ro **98.000 €;** ☎0724.303.464/ 0721.441.744

859. **Pipera/** Voluntari, dec., 97 mp, 2019, Millo Residence, ansamblu rezidential situat pe strada Matei Millo la nr. 120; parter/ P+2+3R - 97 mp/construiti + terasa 5mp + gradina 16mp, dec., termen de finalizare martie 2019, apartamente finisate la cheie, ascensor, AC, centrala termica, termopane. TVA 5% si loc de parcare suprateran inclus in pret. Comision 0%. office@regatta.ro, www.millo-residence.ro **97.000 €;** ☎0724.303.464/ 0721.441.744 office@regatta.ro

860. **Ploiesti,** ultracentral, dec., et. 2/8, ap. 3 camere, imbunatatiri, 2 balcoane fata/spate, **89.000 €;** ☎0723.509.535

861. **Plopeni,** zona v-uri dec., et. 4/4, 74 mp, 1989, Proprietar vand apartament 3 camere in Plopeni, dec. tip V confort 1, suprafata utila 74mp plus 2 balcoane inchise, 2 bai, 2 debarale, 2 camere cu fereastre termopan, usa metalica, **40.000 €;** ☎0751.202.282 flori0980@yahoo.com

862. **Policlinica** Titan semidec., et. parter/4, 67 mp, vand apartament 3 camere, sunati la orice ora. **85.000 €;** ☎0727.000.320

863. **Popesti** Leordeni, Drumul Fermei, dec., et. 2/2, 103 mp, 2018, apartament deosebit, situat intr-o zona de case foarte linistita, la etajul doi cu pod, intr-o vila foarte cocheta, curte proprie inchisa, finisaje de cea mai buna calitate, cadastru, intabulare. **82.000 €;** ☎0747.848.897 office.prosud@gmail.com

864. **Popesti** Leordeni, metrou D.Leonida, la strada mall dec., et. 5/5, 76 mp, 2016, Popesti Leordeni, metrou D.Leonida 10 minute, 3 camere dec., 76 mp, direct proprietar an 2016, et 5/5, lift, acoperis izolat vata bazaltica (pod), centrala, **69.900 €;** ☎0720.731.474 otelea_catalin@yahoo.com

865. **Popesti** Leordeni, vila 3 camere pret de apartament dec., 80 mp, 2017, structura beton, caramida porotherm, termoizolatie 10 cm, finisaje la alegere, toate utilitatile, localizat Str. Intrarea Viilor nr. 23, pod mansardabil finisat 35 mp, teren liber 25 mp. **73.500 €;** ☎0724.396.201/ 0764.180.052

866. **Popesti-Leordeni,** Apollo Residence 2 dec., et. 2/4, 88 mp, 2015, Proprietar vand apartament spatios 3 camere 77 mp util/ 88 mp total, Apollo Residence 2, Popesti-Leordeni, et. 2, partial mobilat, bucatarie utilata, finalizat mai 2015, disp. oct 2018, **76.000 €;** ☎0730.663.873

867. **Prahova,** Sinaia calea Moroieni semidec., et. 4/4, 72 mp, 1991, super oferta, apartament spatios 3 camere, 4/4 , bloc vechi, zona de munte, linistita, TVA inclus, comision 0, pret negociabil **45.000 €;** ☎0728.132.404 office@ideal-residence.ro

868. **Prelungirea** Ghencea dec., et. 4/6, 70 mp, 2017, Cartierul Latin apartament 3 camere, comision la vanzare 0%, loc de parcare inclus in pret, se accepta credit Prima Casa, imobiliar etc., **49.000 €;** ☎0765.420.123 evelin.residence@yahoo.com

869. **Prelungirea** Ghencea dec., 73 mp, 2018, nou Cubic 7! Complex securizat. Locuri de joac? pentru copii. Spatii verzi:12.000 mp. Loc de parcare inclus. Acces: Liniile de autobuz 122 si 222; **66.900 €;** ☎0752.044.880 cubic7@cubicresidence.com

870. **Prelungirea** Ghencea dec., 73 mp, 2018, Nou Cubic 7. Complex securizat. Locuri de joacă pentru copii. Spatii verzi:12.000 mp. Loc de parcare inclus. Acces: liniile de autobuz 122 si 222. Pretul include tva 5% si se aplica conform legii, **66.900 €;** ☎0752.044.880 cubic7@cubicresidence.com

871. **Prelungirea** Ghencea Lidl Primavara 3 camere garaj dec., et. parter/6, 93 mp, 2008, 3 camere, dec., 93 mp, parter inalt, mobilat partial, 3 x aer conditionat, finisat la cheie, utilitati Sector 6, garaj (2 locuri), locuri de joaca, Lidl, ratb la 200 m. 89.000 euro, comision 0%. **89.000 €;** ☎0730.556.910

872. **Prelungirea** ghencea trei camere 78 mp. dec., et. 1/4, 78 mp, 2018, se accepta orice tip de plata, apartament cu trei camere in zona Prelungirea Ghencea, situat la etajul 14, suprafata utila totala 78 mp, dec., finisaje de calitate superioara, racordat la toate utilitatile. Pret fara TVA; **72.600 €;** ☎0764.665.766/ 0725.597.221 simona.b@star-construct.ro

873. **Prelungirea** Ghencea, dec., 73 mp, 2018, Nou Cubic 7. Complex securizat. Locuri de joaca pentru copii. Spatii verzi: 12.000 mp. Loc de parcare inclus. Acces: liniile de autobuz 122 si 222. Pretul include tva 5% si se aplica conform legii. **66.900 €;** ☎0752.044.880 cubic7@cubicresidence.com

874. **Prelungirea** Ghencea, dec., 73 mp, 2018, Nou Cubic 7. Complex securizat. Locuri de joaca pentru copii. Spatii verzi: 12.000 mp. Loc de parcare inclus. Acces: liniile de autobuz 122 si 222. Pretul include tva 5% si se aplica conform legii. **66.900 €;** ☎0752.044.880 cubic7@cubicresidence.com

875. **Prelungirea** Ghencea, dec., et. 1/3, 70 mp, 2014, vand apartament 3 camere bloc nou, parcare zona rezidentiala. **65.000 €;** ☎0773.739.988 danny_5o_c3n7@yahoo.com

876. **Prelungirea** Ghencea, Apartament in vila noua, cu gradina! Comision 0 % **99.000 €;** ☎0723.325.257 contact@mihaelaanton.ro

877. **Prelungirea** Ghencea, Cartierul Latin, dec., et. 1/6, 70 mp, 2017, direct proprietar, vindem apartamente cu 2 si 3 camere, comision la vanzare 0, loc de parcare inclus in pret, se accepta credit prima casa, imobiliar etc, reducere la plata cash. **52.000 €;** ☎0765.420.123 evelin.residence@yahoo.com

878. **Prelungirea** Ghencea, Latin, apartament cu gradina si parcare, comision 0, dec., et. parter/1, 90 mp, **89.000 €;** ☎0723.325.257 contact@mihaelaanton.ro

879. **Prelungirea** Ghencea, Valea Oltului, bloc nou, apartament 3 camere premium semidec., et. parter/3, 71 mp, **64.000 €;** ☎0725.540.400 vlad@vladtrimbitasu.ro

880. **Prelungirea** Ghencea, Valea Oltului, bloc nou, apartament 3 camere premium semidec., et. 2/3, 65 mp, **59.000 €;** ☎0725.540.400 vlad@vladtrimbitasu.ro

881. **Prelungirea** Ghencea, Valea Oltului, bloc nou, apartament 3 camere premium semidec., et. 1/3, 65 mp, **59.000 €;** ☎0725.540.400 vlad@vladtrimbitasu.ro

882. **Pucheni,** Rahova, sector 5, dec., et. 7/10, 2017, oferta, ansamblu rezidential, corp C, 7/10, finisaje moderne alegere, centrala proprie, tamplarie Rehau, usa antiefractie, apometre, spatii joaca copii, teren sport, tva inclus, comision 0, **66.000 €;** ☎0729.349.080 office@ideal-residence.ro

883. **Rahova** dec., et. 7/8, ap 3 camere confort 1, gresie, faianta, termopane, aer conditionat, mobilat, utilat, zona linistita. **60.000 €;** ☎0786.632.348

884. **Rahova** semidec., et. 8/8, 70 mp, 1983, Particular vand apartament 3 camere, confort 1, **54.699 €;** ☎0761.657.674 nicolae.malinas@yahoo.com

885. **Rahova** dec., et. 6/8, 68 mp, Proprietar, vand apartament cu 3 camere dec., proaspat zugravit si igienizat, situat la etajul 6 din 8, cu vedere catre spatele blocului, zona foarte linistita, **62.000 €;** ☎0720.067.987 vtatianam@yahoo.com

886. **Rahova** - Pecineaga apartament 3 camere de vanzare dec., et. parter/4, 70 mp, 1986, **57.000 €;** ☎0736.360.011 paul.predus@galaxyimob.ro

887. **Rahova,** dec., et. 3/10, 81 mp, 2018, apartament 3 camere 81 mp utili, Confort Urban Rahova, complex rezidential cu peste 30 de blocuri deja finalizate, garantam un proiect conform celor mai inalte standarde de confort si siguranta. **69.900 €;** ☎0727.592.696 iulian@sudrezidential.ro

888. **Rahova,** dec., et. 4/4, 87 mp, 1988, apartament 3 camere deosebit de spatios etaj 4/4 , 87 mp, terasa renovata recent, 2 bai, 2 balcoane, 2x aer conditionat, parchet, termopane(inclusiv la balcoane), centrala propie, gresie, faiana, usa. **63.000 €;** ☎0766.843.305 Alex_chisbor88@yahoo.com

889. **Rahova,** dec., et. 1/6, 75 mp, 2018, apartament 3 camere, confort 1, dec., etaj 1,75 mp, 2 balcoane, bloc caramida izolat, lift, constructie 2018, loc parcare, finisat la cheie, disponibil imediat. **51.000 €;** ☎0732.592.007 georgedann74@yahoo.com

890. **Rahova,** et. 3/8, 72 mp, 1985, Margeanului, confort 1, gresie, faianta, parchet, t, usa metalica, cadastru, intabulare, **59.000 €;** ☎0766.919.499

891. **Rahova,** dec., et. 1/10, 70 mp, 1975, Prelungirea Ferentari, confort 1 dec., etaj 1, fara amenajari, liber, acte, acces facil Ratb, scoala, gradinita, Hipermarket. **48.000 €;** ☎0733.089.030

892. **Rahova,** dec., et. 5/10, 70 mp, 2018, vand ap. 3 camere, 70 mp/63900Â , Rahova, noul Confort Urban, bloc nou, 5/10, finisat complet, vandut la cheie; **63.900 €;** ☎0722.480.411 raducugabriel@yahoo.com

893. **Rahova,** Antiaeriana, apartament 3 camere dec., et. 2/6, 61 mp, 2018, Rahova, Antiaeriana, apartament 3 camere tip C3 **52.900 €;** ☎0737.282.225/ 0771.225.027 vanzari@oxyresidence.ro

894. **Rahova,** Alexandriei, dec., et. 5/8, 72 mp, 1984, bloc reabilitat, 3 cam., centrala termica, mobilat/ utilat, mobila de bucatarie Franke, usi Pinum, la 3 minute de piata Rahova, 5 minute condus de Unirii, zona ferita de trafic, toate actele in regula **67.500 €;** ☎0732.188.812

895. **Rahova,** Antiaeriana, apartament 3 camere tip C1 semidec., et. 2/5, 63 mp, 2018, da, la Oxy Residence itii oferim consultanta financiara pentru achizitionarea apartamentului mult visat. Pentru plata cash solicita o oferta personalizata direct de la biroul de vanzari; **50.900 €;** ☎0737.282.225/ 0771.225.027 vanzari@oxyresidence.ro

896. **Rahova,** Antiaeriana, apartament 3 camere tip C2 dec., et. 2/5, 65 mp, 2018, Noi, cei de la Oxy Residence iti oferim in mod gratuit consultanta financiara pentru achizitionarea apartamentului mult visat prin programul prima casa sau prin credit ipotecar. **54.900 €;** ☎0737.282.225/ 0771.225.027 vanzari@oxyresidence.ro

897. **Rahova,** apartament cu 3 camere de inchiriat OVA 98557 dec., et. 2/8, 75 mp, 1985, **79.000 €;** ☎0731.324.659/ 021.326.22.14 office@catalog-rezidential.ro

898. **Rahova,** Liberty mall, dec., et. 5/10, 75 mp, apartament de 3 camere in bloc 1990, este zugravit nou si are termopan. Langa Sebastian, 13 Septembrie. **76.000 €;** ☎0771.542.321/ 0728.054.245 davidescu.aurelian@gmail.com

899. **Rahova,** Margeanului, dec., et. 5/8, 69 mp, ap. 3 camere, cf. 1, bloc curat, scara civilizata, termopane, 2 gr. sanitare, disc., **63.000 €;** ☎0723.331.471

900. **Rahova,** Noul Confort Urban, dec., et. 1/10, 73 mp, 2018, ap. 3 camere la cheie, bucatarie inchisa, 2 bai echipate cu obiecte sanitare, balcon cu iesire din bucatarie si living, centrala proprie, videointerfon, tamplarie PVC Veka 5 camere, contorizat individual. **63.900 €;** ☎0728.988.632/ 0722.480.411 adicraciun99@yahoo.com

901. **Rahova,** Petre Ispirescu dec., et. 2/8, 74 mp, 1981, Rahova, Petre Ispirescu, ofer spre vanzare apartament compus din 3 camere, 2 bai, bucatarie, balcon, avand o suprafata totala de 74 mp, situat la etajul 2 din P+8, bloc construit in anul 1981 **74.500 €;** ☎0731.602.907/ 0755.680.215 ionut.imobiliare2011@gmail.com

902. **Rahova,** Petre Ispirescu, dec., et. 8/8, 70 mp, 1985, terasa perfect hidroizolata, amenajat, aer conditionat, centrala proprie. **63.900 €;** ☎0745.067.409

903. **Rahova,** sos. Salaj dec., et. 7/10, 74 mp, 2018, apartament spatios, 3 camere, confort urban/rahova, 74 mp, 65900A , finisat complet, vandut la cheie, bloc nou, ansamblu rezidential, **65.900 €;** ☎0722.480.411 raducugabriel@yahoo.com

904. **Rahova,** Vicina, semidec., et. parter/8, 67 mp, 1986, proprietar vand 3 camere, str. Vicina, p/8, 67 mp. util, liber, nu are balcon, usa metal, termopane, gresie, faianta, necesita zugravit, pret negociabil, accept credit, **59.000 €;** ☎0744.105.249

905. **Rahova-Salaj** semidec., et. 7/10, 50 mp, 1974, Ap. 3 cam, cf. 2, semidec, 50 mp SU. 7/10, bloc 1974. Centrala termica individuala, gresie, parchet, termopan, aer conditionat, usa metalica. Bloc fara restantieri. Toate actele. Pret=32.500 euro. Oferta, **32.500 €;** ☎0727.395.455/ 0723.389.967

906. **Rezidential** Cosmopolis, ap. 3 camere modern, dec., et. 5/10, 129 mp, 2009, Ap. 3 cam. modern situat in cartierul Cosmopolis faza 1, et. 5/10, s. construita 129 mp si 90 mp util, bucatarie open space, terasa. Se vinde cont foto, pretul afisat este pt cash. Pt credit 89.900 euro. **87.900 €;** ☎0720.371.218 roxana.bubureanu@gmail.com

907. **Romana,** str. B-dul Dacia 1950, Baie, bucatarie -gresie, fainta, camere-parchet, aer conditionat, etaj 4. Dispune de doua boxe, una la subsol, una pe etaj langa apartament. 3 camere, confort 1. **110.000 €;** ☎0724.397.887

908. **Rond** metrou Iancului, et. 10/12, 75 mp, 1978, particular, vand ap 3 cam, metrou rond Iancului, bloc civilizat, reabilitat, proaspat zugravit, posibil 2 grupuri sanitare, 84.500 euro (suport pretul materialelor pentru renovare). **83.000 €;** ☎0723.087.049 marianmunteatlas@yahoo.ro

909. **Rosetti,** central semidec., et. parter/7, 75 mp, 1939, central, Maria Rosetti, apartament 3 camere, semidec., suprafata 75 mp, P/7, imobil 1939 **95.000 €;** ☎0731.301.900 cristian.grigore@reian.ro

910. **Rosu,** Militari, Apusului, Uverturii, proprietar, gresie, faianta, termopan, centrala gaz, 3 camere, baie cu geam, 55 mp utili renovat recent, curte 45 mp, str. 1 Dec. Rosu, 10 min de Lidl. Atasat si schita teren si constructie. Accept credit ipotecar. **53.000 €;** ☎0763.012.120

911. **Sala** Palatului-Stirbei Voda, semidec., et. 9/9, 60 mp, 1964, va oferim spre vanzare 3 camere semidec., mobilat/ nemobilat, liber. Apartamentul are termopan si parchet, necesita renovare. Acte la zi. Pretul este negociabil; **100.000 €;** ☎0761.086.217/ 0733.154.800 baraceanu.daniela@yahoo.com

912. **Salajan,** dec., et. 3/8, 60 mp, 1975, vand apartament 3 camere, proprietar, acte la zi, zona buna, **71.000 €;** ☎0723.723.950 laurentiu_siles@yahoo.com

913. **Salajan,** Postavarului, dec., et. 8/10, 64 mp, 1968, vanzare 3 camere, cf. 1 circular (dec.e) etaj 8/10, bloc 1968, cu imbunatatiri g, f, p, t, um, ac, bloc reabilitat. stradal. foarte aproape de metrou Nicolae Gricorescu. **70.000 €;** ☎0749.199.195 ion@confortcasaimobiliare.ro

914. **Salajan,** Trapezului, dec., et. 6/8, 1978, cf. 2 sporit, 63,70 mp, gresie, faianta, parchet, termpan, izolat termic, toate actele, **66.000 €;** ☎0723.723.348

915. **Sebastian** parc dec., et. 2/10, 73 mp, 1987, apartament 3 camere, dec., etaj 2, imbunatatiri, renovat recent, nelocuit, centrala termica, 2 grupuri sanitare. **85.000 €;** ☎0722.257.577

916. **Sebastian,** BRD, vanzare apartament 3 camere la pret de 2 dec., et. 3/8, 65 mp, 1987, **64.000 €;** ☎0721.659.432 nelucandoi@galaxyimob.ro

917. **Sebastian,** Liberty Mall,Nasaud, Tudor Vladimirescu dec., et. 8/8, 72 mp, 1987, Proprietar, supun atentiei dvs. apartament 3 camere, dec., hol H, cf. 1 sporit, cu o suprafata totala de 76mp dintre care 72mp utili. Bloc din 1987, se afla in zona Sebastian, str. Nasaud nr. 7. **71.900 €;** ☎0749.989.988

918. **Sebastian,** Lidl dec., et. 2/4, 1986, vand/schimb, apartament in Bucuresti sectorul 5,situat pe strada Spataru Preda vis a vis Lidl, 2/4, 78 mp, cf. 1, 2 bai, imbunatatiri ful, loc parcare, apropre RATB; scoala, gradinita. Pret neg. Cash. **71.000 €;** ☎0744.433.421 mkristian007@yahoo.ro

919. **Sebastian,** Lidl, dec., et. 2/4, 78 mp, 1986, proprietar vand/schimb apartament 3 camere cf. 1, full imbunatatiri, 2 bai, loc parcare, str. Spataru Preda, 78 mp, et. 2/4 vis a vis Lidl, aproape RATB; scoala, gradinita, 5 min. Piata Unirii, neg., **71.000 €;** ☎0744.433.421 mkristian007@yahoo.ro

920. **Sebastian,** str. Petre Ispirescu nr. 19, dec., et. 3/8, 75 mp, 1986, spatios, 2 bai, contorizat. Parcare facila, aproape de parc Sebastian si transport public. Renovat recent. Particular, disponibil imediat, stradal, vedere mixta, Parchet masiv, termopan, **85.000 €;** ☎0747.266.750 trandafir_cristian@yahoo.com

921. **Sector** 1, 2, 3 dec., diferenta dintre de vanzare si vandut e mare **1 €;** ☎+40736013770 alex@alexandrudobrea.ro

922. **Sector** 4 Bucuresti, dec., et. 5/5, 65 mp, 2010, persoana fizica vand apartament 3 camere.Apartamentul este construit in 2010 tip mansarda etaj 5 in bloc vechi pe str. Almasu Mic sector 4; **69.500 €;** ☎0762.480.066

923. **Sector** 4, dec., et. 1/5, 79 mp, 2018, imobilul este situat in sectorul 4, cu acces catre metrou Dimitrie Leonida, 15 minute de mers pe jos si Ratb in fata blocului (125, 141, 220, 232, 312).Regim de inaltime P+5, cu lift. **67.000 €;** ☎0737.202.284/ 0737.202.284 tiberiu.necula@sudrezidential.ro

924. **Sector** 5, Giurgiului, Pod Giurgiului, semidec., 51 mp, 1972, apartament 3 camere, cf. 2, partial mobilat, negociabil, **53.000 €;** ☎0745.659.761

925. **Selgros** Berceni semidec., et. 2/3, 66 mp, 2018, Berceni-vand apartament spatios, suprafata utila 66 mp, modern finisat, gresie, faianta, parchet, usi interior, centrala termica, contorizat separat, bransat utilitati, bucatarie mobilata, geam termopan, izolatie, **61.000 €;** ☎0727.175.861 lucian@sudrezidential.ro

926. **Sema** Park, rezidential, zona deosebita, 3 cam, et. 5/6, 70 mp, 2017, dezvoltator, bloc nou, constructie impecabila, finisaje de lux, Zona linistita, acces rapide catre Lac, Ratb, metrou, Sema Park, parc Crangasi, zona Regie. Finisaje de lux, centrala termica proprie, usa metalica. **81.000 €;** ☎0736.380.183/ 0725.597.221

927. **Sisesti,** dec., et. 2/5, 100 mp, 2018, apartament 3 camere, Sisesti, direct dezvoltator. Suprafata utila a apartamentului cu 3 camere, tip B, este de 80, 47 + 1 balcon de 19.50 mp. Disponibil la etajele 1, 2, 3 si 4. **143.895 €;** ☎0746.040.646 office@mediacity.ro

928. **Sisesti,** dec., et. 1/5, 91 mp, 2018, apartament 3 camere, Sisesti. Suprafata utila a apartamentului cu 3 camere, tip A, este de 77,74 mp + 1 balcon de 13,15 mp, disponibil la etajele 1 si 2. **134.749 €;** ☎0746.040.646 office@mediacity.ro

929. **Sisesti,** metrou Straulesti, dec., et. 3/4, 110 mp, 2008, apartamentul are o suprafata utila de 110 mp, dec., etajul 3 intr-o cladire finalizata 2011, structurata p+3+m + parcare subterana, apartamentul este nou (electrocasnice+mobiliere noi); **153.000 €;** ☎0745.502.099 adipiciu@gmail.com

930. **Snagov,** vand ap. 3 camere Complex Snagov, 105 mp, parcare, piscina, teren tenis, ponton, **120.000 €;** ☎0720.304.682

931. **Sos.** Oltenitei, vila 3 camere pret de apartament, dec., 80 mp, 2017, structura beton, caramida Porotherm, termoizolatie 10 cm, finisaje la alegere, toate utilitatile, localizata pe str. Intrarea Viilor nr. 23, pod finisat 35 mp, teren liber 25 mp, loc parcare, **73.500 €;** ☎0724.396.201/ 0764.180.052 office@nemarimobiliare.ro

932. **Soseaua** Alexandriei dec., et. 4/6, 77 mp, 2014, Apartament 3 camere, etaj 4/5+m cu lift din parcarea subterana, materiale de buna calitate, mobilat si utilat complet, living open space cu bucataria, 1 loc parcare subteran. Detalii la telefon. **63.000 €;** ☎0722.226.601

933. **Soseaua** Alexandriei Penny, Str. Smardan semidec., et. parter/2, 87 mp, 2010, Apartament 3 camere, semidec., 87 mp - balcon cu iesire in gradina proprie, etaj p/2 - parcare cu acte, apartamentul se vinde mobilat si utilat - centrala proprie - termopane, G, F, P. **66.500 €;** ☎0732.624.689

934. **Soseaua** Berceni, Aparatorii Patriei dec., et. 1/2, 80 mp, 2018, Apartament 3 camere, disponibil imediat, constructie noua, la numai 500 m de statia Aparatorii Patriei, stradal, toate utilitatile, loc de parcare inclus in pret.REDUCERE PRET DE LA 79.500 LA 69.900 E **69.900 €;** ☎0730.343.698/ 0723.142.418 dragos@sudrezidential.ro

935. **Soseaua** Cernica, Orasul Pantelimon, dec., et. 3/4, 96 mp, 2017, 3 camere, bloc nou, loc parcare, lift, 2 dormitoare, 2 grupuri sanitare, izolatie interior exterior, pret negociabil, **68.000 €;** ☎0746.097.005 emiliam@bostenaru.ro

936. **Soseaua** Colentina, semidec., et. 4/10, 70 mp, Kaufland, 3 cam cf.1 semidec., 4/10, gresie, faianta, parchet, tamplarie termopan, aer conditionat, mobilat si utilat complet, bloc curat, bloc reabilitat termic, neg., **76.500 €;** ☎0721.275.684

937. **Soseaua** Giurgiului, dec., ID: 4889. Apartamentul se afla pe Soseaua Giurgiului vis a vis de Cimitirul Evreiesc. 3 cam dec., de renovat, balcon mare, bloc reabilitat, 70 mp, an constr, 1976, et, 1/10, se accepta credit **59.000 €;** ☎0729.842.974

938. **Soseaua** Giurgiului, Lidl, dec., et. 1/8, 72 mp, 1976, oferta, 3 camere, cf 1 dec., Soseaua Giurgiului stradal colt cu str Vigoniei, vedere mixta, la parculex amenajat, vav de Lidl, la 5 min de Piata Progresului, etaj 1/10, foarte bine impartit, balcon, neg. **59.000 €;** ☎0733.107.773

939. **Soseaua** Oltenitei Lidl, mutare imediata, dec., et. 3/3, 70 mp, 2010, Apartamentul se vinde direct de la proprietar si este mobilat si utilat ocmplet, geam la baie, finisat la cheie, nu necesita renovare, centrala proprie. **65.000 €;** ☎0724.548.052

940. **Soseaua** Oltenitei, dec., et. 3/3, 70 mp, 2012, apartament finalizat, disponibil imediat, acte gata, foarte spatios, loc de parcare inclus in pret **65.000 €;** ☎0723.535.968

941. **Soseaua** Oltenitei, metrou Brancoveanu, dec., et. 8/8, 78 mp, 1986, imobil 1986, sos. Oltenitei, langa metrou si Oraselul Copilor, 3 camere, et. 8/8, an 1986, dec., 78 mp, 2 bai, ac in toate camerele, terasa reabilitata 2008, mobilat si utilat, negociabil **85.400 €;** ☎0784.276.537/ 0726.764.420 office@creativebrokers.ro

942. **Splaiul** Independentei, Cheiul Dambovitei semidec., et. 1/3, 1940, 5 minute de parc, circular, orientat sud-vest, vedere spre Casa Poporului, 44 mp teren indiviz in proprietate. Vecinatati: ultracentral, Kogalniceanu, Centrul Vechi, Cotroceni, Izvor, Unirii, Plevnei **90.000 €;** ☎0722.393.151 libra.imobiliare@gmail.com

943. **Splaiul** Unirii, Confort City, Popesti-Leordeni, dec., et. 10/11, 109 mp, 2008, vanzare ap. 3 cam. dec., bloc 2008, et. 10/11, suprafata 109 mp, 88 utili, complex residential, paza, bloc reabilitat termic, imbunatatiri, termopane, centrala termica, usa metalica, contorizat, 15 min. Unirii. **52.000 €;** ☎0768.729.282

944. **Splaiul** Unirii, Mihai Bravu, 3 cam., semidec., 62 mp, 2018, ds+p+5e, 2018, imobil cu 10 ap., personalizarea finisajelor, finalizare int. in patru saptamani de la contractare, luminos, aerisit, 2 ap. pe nivel, la 200 m de metrou, vecini tineri, dezvoltator, **86.000 €;** ☎0740.016.919

945. **St.** Voda/Cismigiu, vanz. 3 camere 176 mp dec., et. 6/7, 184 mp, 1950, (terasa 64mp), apartament spectaculos, 184 mp, etaj 6/7, singur pe nivel,dec., are un living de 40mp si doua dormitoare (23 mp si 17 mp), cu vedere spre parc si o terasa de 64 mp; **197.000 €;** ☎0731.332.963/ 0731.332.963 adrian@agentiah.ro

946. **Stefan** cel Mare semidec., et. 5/8, 62 mp, 1968, stradal, 5 minute metrou Obor, vedere mixta, balcon inchis, bloc reabilitat termic, termopan, parchet, acte pregatite, ideal spatiu firma, **72.000 €;** ☎0724.278.376

947. **Stefan** cel Mare stradal 3 minute metrou Bucur Obor semidec., et. 3/7, 68 mp, 1965, 3 camere confort 1 semidec. mobilat nou complet, frigider, aragaz, masina de spalat, aer conditionat cadastru, intabulare, liber, gresie, faianta, parchet, termopan **64.000 €;** ☎0761.532.117

948. **Stefan** cel Mare, 1983, oportunitate 3 camere dec., et. 2/10, 62 mp, 1983, **98.900 €;** ☎0720.714.919 razvan.dumitrescu@catoma.ro

949. **Stefan** cel Mare, Barbu Vacarescu, stradal, dec., et. parter/8, 78 mp, 1990, langa IGP, Central Park, 5 min Parcul Circului, 2 min., metrou, et. P/8, cf. 1 sporit dec, 78 mp, bloc 1990 reabilitat termic, intrare stradala, vedere mixta, 2 bai, curat g, f, p, t, um, liber, cadastru, intab., liber. **120.000 €;** ☎021.380.28.14/ 0737.435.628

950. **Stefan** cel Mare, Lizeanu semidec., et. 1/3, 84 mp, 2018, 3 camere, etaj 1 din 3, Su 84.3 mp, balcon 7.4 mp, Sc 103.1 mp. Apartamentul se preda finisat (gresie, faianta, parchet), centrala termica proprie. Finalizare noiembrie 2018, pret 132.000 Euro + TVA. **132.000 €;** ☎0736.935.106/ 021.321.21.81

951. **Stefan** cel Mare, Lizeanu, semidec., et. 3/8, 58 mp, 1966, apartament 3 camere, semidec., bloc reabilitat termic. Acte in ordine. Pret neg., **70.000 €;** ☎0723.682.019

952. **Stefan** cel Mare, Lizeanu, Obor, semidec., et. 3/10, 70 mp, 1966, Lizeanu, Obor, etaj 3/10, confort 1, semidec., liber, termopan, gresie, faianta, parchet, vedere mixta, balcon, usa metalica, merita vazut, 70 mp, intabulat, liber, stradal. **59.900 €;** ☎0728.934.654

953. **Stefan** cel Mare, stradal, IGP, et. 2/10, 86 mp, 1984, la metrou, Circ, 3 cam. constr. pe grinzi, cf. 1 sporit, 2 bai, 3 balcoane, modif. din 4 camere, bl. anvelopat 2016, loc parcare, boxa, ferm, **116.000 €;** ☎0723.378.858

954. **Stirbei,** Berzei semidec., et. parter/3, 65 mp, 1937, Apartament de 3 camere, semidec., parter inalt, stradal, renovat, 2 intrari in apartament, curticica, parcare, ideal cabinete medicale, magazin, locuit, boxa mare, CT. Fara risc seismic. **71.000 €;** ☎0731.144.156

955. **Str** Alunisului - Bd Giurgiului dec., et. 2/3, 69

Imobiliare vânzări 3 CAMERE

1022. **Titan,** Auchan, semidec., et. 1/10, 68 mp, 1971, aparatment 3 camere in zona Titan Auchan, etaj 1/10, semidec., 68 mp, constr 1971, imbunatatiri: gresie, faianta, parchet, termopan, usa metalica, acces lejer catre mijloace de transport. Pret 70. 900 eur. **70.900 €;** ☎0773.831.987

1023. **Titan,** Auchan, dec., et. parter/8, 70 mp, 1986, apartament cu 3 camere, confort 1 dec., la parterul unui bloc cu 8 niveluri, construit dupa 1980.Apartamentul are termopan si usa metalica, este izolat termic. Pentru detalii, Georgiana. **68.500 €;** ☎0726.904.451 georgiana.l@star-construct.ro

1024. **Titan,** Auchan, et. 5/6, 90 mp, 2009, Titan, Auchan, proprietar, vand apartament 3 camere tip duplex, 90 mp utili, langa scoala gimnaziala 116 (str Gura Ialomitei), in zona de cladiri de mica inaltime, foarte linistita, **78.200 €;** ☎0721.774.774

1025. **Titan,** Auchan, 1 Decembrie, direct dezvoltator dec., et. 2/4, 66 mp, 2018, Apartament 3 camere dec. cu bucatarie open space disponibil la etaj intermediar intr-un imobil cu regim de inaltime ds p+4e, aproape finalizat, situat la 10 minute de metrou, **61.000 €;** ☎0731.169.114/ 0725.588.155 office@titanu-nou.ro

1026. **Titan,** Auchan, Codrii Neamtului dec., et. 2/8, 58 mp, 1977, Apartament 3 camere, Titan Auchan, 2/8, proprietar, 58.7 mp total. nProprietar vand apartament cu 3 camere, in zona Titan, Codrii Neamtului, suprafata utila (fara balcon) 55.71 mp, totala 58.7 mp, **71.000 €;** ☎0723.501.496/ 0751.472.086 ioana_0589@yahoo.com

1027. **Titan,** Auchan, Metrou 1 Decembrie 1918, sector 3 dec., et. 2/4, 75 mp, 2018, apartament 3 camere, 74.4 mp utili, complet finisat si echipat cu centrala termica proprie, calorifere, obiecte sanitare pentru bai, tamplarie PVC, usa metalica, contorizare individuala; **75.000 €;** ☎0770.450.450/ 0771.246.246 office@estimobiliar.ro

1028. **Titan,** Auchan, Metrou 1 Decembrie 1918, sector 3 dec., et. 2/4, 84 mp, 2018, apartament 3 camere, 84.76 mp utili, complet finisat si echipat cu centrala termica proprie, calorifere, obiecte sanitare pentru bai, tamplarie PVC, usa metalica, **68.999 €;** ☎0770.450.450/ 0771.246.246 office@estimobiliar.ro

1029. **Titan,** Auchan, Metrou 1 Decembrie 1918, sector 3 dec., et. 1/5, 90 mp, 2019, apartament 3 camere, 89.15 mp utili cu gradina inclusa, complet finisat si echipat cu centrala termica proprie, calorifere, obiecte sanitare pentru bai, tamplarie PVC, usa metalica **84.693 €;** ☎0770.450.450/ 0771.246.246 office@estimobiliar.ro

1030. **Titan,** Auchan, Metrou 1 Decembrie 1918, sector 3 dec., et. demisol/4, 73 mp, 2018, apartament 3 camere, dec., 72.9 mp utili, complet finisat si echipat cu centrala termica proprie, calorifere, obiecte sanitare pentru bai, tamplarie PVC, usa metalica, contorizare individuala; **68.500 €;** ☎0770.450.450/ 0771.246.246 office@estimobiliar.ro

1031. **Titan,** Auchan, Metrou 1 Decembrie 1918, Sector 3 dec., et. 1/5, 89 mp, 2018, Direct dezvoltator, comision 0%, ofer spre vanzare apartament 3 camere, situat intr-un ansamblu rezidential de top, la numai 15 minute de mers pe jos pana la statia de metrou 1 Decembrie, **84.693 €;** ☎0770.836.923 sales@estimobiliar.ro

1032. **Titan,** Auchan, Metrou 1 Decembrie 1918, Sector 3 dec., et. 2/5, 79 mp, 2018, direct dezvoltator, comision 0%, ofer spre vanzare apartament 3 camere, situat intr-un ansamblu rezidential de top, la numai 15 minute de mers pe jos pana la statia de metrou 1 Decembrie, **75.098 €;** ☎0770.836.923 sales@estimobiliar.ro

1033. **Titan,** Auchan, metrou 1 Decembrie 1918, Sector 3 dec., et. 5/5, 185 mp, 2018, direct dezvoltator, comision 0, ofer spre vanzare apartament 3 camere, dec., situat intr-un ansamblu rezidential de top. **130.958 €;** ☎0770.836.923 sales@estimobiliar.ro

1034. **Titan,** bd. Basarabia, 3 camere, parcare bloc 84 dec., et. 7, 69 mp, 1984, apartament superb, multiple imbunatatiri, bloc 1984, Nicolae Grigorescu, Diham, etaj 7/8, usi lemn, rulouri, centrala, boxa 10 mp, parcare, acte in regula, eliberabil in noiembrie. Usor negociabil. **84.000 €;** ☎0737.304.307

1035. **Titan,** chiar pe Strada Rovinari, dec., et. 3/4, 70 mp, 10 minute metrou, complet renovat, instalatii electrice si sanitare schimbate, centrala, gresie, faianta, parchet, termopane, usa metalica, calorifere schimbate, geam baie, reabilitat, 2 gr sanitare, **79.000 €;** ☎0728.777.132 office@ramax.ro

1036. **Titan,** Codrii Neamtului, dec., et. 1/10, 61 mp, 1977, aparatment 3 cam in zona Titan, situat la etajul 1 al unui imobil cu regim de inaltime P+10 etaje, dat in folosinta in luna mai a anului 1977, bloc reabilitat termic. Pret 64.500 euro usor negociabil. **64.500 €;** ☎0773.831.987

1037. **Titan,** Costin Georgian, semidec., et. 7/9, 74 mp, 1985, metrou stradal, fara imbunatatiri toate actele, posibilitate bransament centrala, gaze separat , merita vazut, bloc reabilitat, metrou la scara blocului, **69.000 €;** ☎0724.864.210

1038. **Titan,** Liviu Rebreanu, dec., et. 4/4, 70 mp, 1965, apartament de 3 camere, situat la etajul 4 din P+4, bloc construit in anul 1965. Apartamentul este compus din sufragerie, 2 dormitoare dec.e, baie, bucatarie, balcon in suprafata de 10 mp. **69.999 €;** ☎0731.602.907/ 0755.680.215 ionut.imobiliare2011@gmail.com

1039. **Titan,** Liviu Rebreanu, semidec., et. 3/4, 70 mp, 1970, apartament de 3 camere,etaj 3/4, confort 1, semidec., ac, geam la baie, termopan, gresie, faianta, parchet, usi noi, intabulat, bloc reabilitat, semistradal, spatios, merita vazut, liber, ☎0728.934.654

1040. **Titan,** Liviu Rebreanu, restaurant Alba, semidec., et. 10/10, 70 mp, 1967, proprietar, 3 camere, semidec., Titan Liviu Rebreanu, langa restaurant Alba, et. 10/10, bloc reabilitat in 2016, scara renovata, loc parcare ADP platit. **72.000 €;** ☎0737.586.244 Shobi_ro@yahoo.com

1041. **Titan,** metrou dec., et. parter/4, Ap. 3 camere dec.e, Titan metrou 2 min., confort 1, parter din 4, 2 grupuri sanitare, centrala termica, aer conditionat, 2 locuri de parcare, beci, Liviu Rebreanu 10, bloc A 2, **89.000 €;** ☎0720.006.826 crisancrisan@yahoo.com

1042. **Titan,** metrou 1 Decembrie 1918, sector 3, dec., et. 4/5, 77 mp, 2018, apartament 3 camere, dec., 77.05 mp utili, complet finisat si echipat cu centrala termica proprie, calorifere, obiecte sanitare pentru bai, tamplarie PVC, usa metalica, contorizare individuala **73.198 €;** ☎0770.450.450/ 0771.246.246 office@estimobiliar.ro

1043. **Titan,** metrou 1 Decembrie 1918, sector 3, dec., et. 3/5, 81 mp, 2018, apartament 3 camere, dec., 80.5 mp utili, complet finisat si echipat cu centrala termica proprie, calorifere, obiecte sanitare pentru bai, tamplarie PVC, usa metalica, contorizare individuala **71.475 €;** ☎0770.450.450/ 0771.246.246 office@estimobiliar.ro

1044. **Titan,** metrou 1 Decembrie, Pallady dec., et. 1/4, 2018, 3 camere, proprietar, fara intermediari, aproape metrou, dec., totul nou, finisaje elegante, usi pinum, ferestre termopan, centrala de apartament, accept toate formele de plata, zona verde, **71.500 €;** ☎0727.990.865

1045. **Titan,** metrou, semidec., et. 3/4, 65 mp, 1965, Titan, metrou Costin Georgian, apartament 3 camere, etaj 3/4, semidec., 65 mp, fara imbunatatiri, bloc caramida, constructie 1965, 1 balcon, cadastru, intabulare. **74.900 €;** ☎0722.359.898/ 0722.573.232 office@interpartes.ro

1046. **Titan,** Minis, Baraje, acces metrou, semidec., et. 4/4, 60 mp, 1965, apartament 3 camere situat in zona Titan, la 4 minute de Piata Minis si la 10 minute de metrou. Baia si bucataria sunt recent renovate cu gresie, faianta, instalatii schimbate, termopane. **65.000 €;** ☎0722.732.975 axadomenii@yahoo.com

1047. **Titan,** Nicoale Teclu, dec., et. 6/7, 85 mp, 2018, promo, apartament 3 camere, dec., 85 mp mutare imediata, 5 minute fata de statia de metrou Nicolae Teclu **75.000 €;** ☎0737.811.000 ruxandra@zonadesud.ro

1048. **Titan,** oferta irezistibila ap cu 3 cam, 86 mp, dec., et. 1/7, 86 mp, 2018, Oferta ap. cu 3 cam., dec., 86 mp, 2 gr sanitare, constructie beton, caramida, izolat cu polistiren de 10, termopan 5 cam., predare si mutare imediata, et. 1, se preda complet finisat cu g, f, p, t, **75.000 €;** ☎0730.888.285 iulian.tanasie@zonadesud.ro

1049. **Titan,** Ozana, 3 camere, dec., et. parter/4, 63 mp, 2017, apartament 3 camere, dec., 63 mp in vecinatatea statiei de metrou 1 Decembrie 1918 (10 min). Apartamentul se afla la parterul inferior al unui bloc de 4 etaje. **54.000 €;** ☎0730.888.272 andrei.stanciu@zonadesud.ro

1050. **Titan,** Ozana, metrou 1 Decembrie 1918, sector 3 dec., et. parter/4, 71 mp, 2018, apartament 3 camere, ansamblu rezidential P+4E, lift, finisaje la alegere, centrala termica proprie, calorifere, obiecte sanitare, tamplarie PVC, termopan, usa metalica, instalatii sanitare. **67.279 €;** ☎0770.836.956 alexandru.aldea@estimobiliar.ro

1051. **Titan,** Ozana, metrou 1 Decembrie 1918, sector 3 dec., et. 2/5, 77 mp, 2018, apartament 3 camere, dec., imobil constructie 2018 d+p+5, lift, centrala termica proprie, calorifere, obiecte sanitare, tamplarie PVC, termopan, usa metalica, instalatii sanitare, **73.198 €;** ☎0770.836.956 alexandru.aldea@estimobiliar.ro

1052. **Titan,** Ozana, metrou 1 Decembrie 1918, sector 3 dec., et. 1/5, 81 mp, 2018, apartament 3 camere, dec., imobil constructie 2018 d+p+5, lift, centrala termica proprie, calorifere, obiecte sanitare, tamplarie PVC, termopan, usa metalica, instalatii sanitare, **71.475 €;** ☎0770.836.956 alexandru.aldea@estimobiliar.ro

1053. **Titan,** Ozana, metrou 1 Decembrie 1918, sector 3 dec., et. 3/5, 74 mp, 2018, apartament 3 camere, imobil constructie 2018 d+p+5, lift, centrala termica proprie, calorifere, obiecte sanitare, tamplarie PVC, termopan, usa metalica, instalatii sanitare, **73.300 €;** ☎0770.836.956 alexandru.aldea@estimobiliar.ro

1054. **Titan,** Ozana, metrou 1 Decembrie 1918, sector 3 dec., et. 3/5, 77 mp, 2018, apartament 3 camere, imobil constructie 2018 d+p+5, lift, centrala termica proprie, calorifere, obiecte sanitare, tamplarie PVC, termopan, usa metalica, instalatii sanitare, **76.250 €;** ☎0770.836.956 alexandru.aldea@estimobiliar.ro

1055. **Titan,** Ozana, metrou 1 Decembrie 1918, sector 3, dec., et. 2/5, 74 mp, 2018, apartament 3 camere, dec., 73.3 mp utili, complet finisat si echipat cu centrala termica proprie, calorifere, obiecte sanitare pentru bai, tamplarie PVC, usa metalica, contorizare individuala **73.300 €;** ☎0770.450.450/ 0771.246.246 office@estimobiliar.ro

1056. **Titan,** Ozana, metrou 1 Decembrie 1918, sector 3, dec., et. 1/5, 77 mp, 2018, apartament 3 camere, dec., 76.25 mp utili, complet finisat si echipat cu centrala termica proprie, calorifere, obiecte sanitare pentru bai, tamplarie PVC, usa metalica, contorizare individuala **76.250 €;** ☎0770.450.450/ 0771.246.246 office@estimobiliar.ro

1057. **Titan,** Ozana, oferta apartament 3 camere dec., et. 3/5, 73 mp, 2018, apartament 3 camere, 73 mp situat la etajul 3 al unui bloc de 5 etaje din apropierea statiei de metrou 1 Decembrie 1918 (12 min.) **73.300 €;** ☎0737.811.000 ruxandra@zonadesud.ro

1058. **Titan,** Ozana, Pallady dec., et. 2/3, 70 mp, 2016, 3 cam., dec, finisaje deosebite, finalizat,acte gata, toate utilitatile, centrala termica, aproape metrou, bloc din caramida, izolatie de 10 cm, balcon posibilitate inchidere. Loc parcare bonus **71.800 €;** ☎0774.075.876

1059. **Titan,** Ozana, Trapezului, Salajan, dec., et. 3/3, 86 mp, 2017, apartament 3 camere 86 mpu, 83000 euro. Acest apartament se poate face cu 4 camere, la cerere! Mutare rapida! Bloc nou 2017 finalizat, sec. 3, Buc. TVA inclus, loc parcare inclus. Detalii: **83.000 €;** ☎0724.553.281 office-polaris@yahoo.com

1060. **Titan,** Pallady dec., et. 3/3, 135 mp, 2018, direct dezvoltator, Titan, Pallady, 3 camere, 135 mp, etaj 3, finisaje premium, gresie, faianta import Italia, tamplarie pvc Salamander 7 camere, usi tip Pinum, Comision zero; **79.000 €;** ☎0745.572.057

1061. **Titan,** Pallady dec., et. 2/3, 84 mp, 2018, direct dezvoltator, Titan, Pallady, 3 camere, 84 mp. etaj 2, finisaje premium, gresie, faianta import Italia, tamplarie pvc Salamander 7 camere, usi tip Pinum, Comision zero, **76.000 €;** ☎0745.572.057

1062. **Titan,** Pallady dec., et. 3/3, 115 mp, 2018, direct dezvoltator, Titan, Pallady, 3 camere, 115 mp, etaj 3, finisaje premium, gresie, faianta import Italia, tamplarie pvc Salamander 7 camere, usi tip Pinum, Comision zero; **76.000 €;** ☎0745.572.057

1063. **Titan,** Pallady, Ozana, 1 Decembrie 1918, dec., et. 1/5, 80 mp, 2018, ap. 3 camere 0% comision cumparator, constructie 2018, zona linistita, 12-15 minute mers pe jos pana la statia 1 Decembrie 1918, apropiere Auchan Pallady, iesire spre autostrada Bucuresti Constanta **75.200 €;** ☎0730.170.085 bogdan.mavroghеorghe@zonadesud.ro

1064. **Titan,** Pallady, Trapezului semidec., et. 2/4, 67 mp, 1970, Zona foarte buna, apartament semidec. situat intr-un bloc construit in anul 1970 la un etaj intermediar cu vedere mixta. Finisaje de buna calitate, balcon , grup sanitar cu dus. Cadastru. **75.000 €;** ☎0731.300.030 robert.tentantimob@yahoo.com

1065. **Titan,** parc C-tin Brancusi, semidec., et. 9/9, acces rapid metrou, 77 mp total (62 mp utili+15 mp balcon), necesita investitii, bloc reabilitat, balcon termopan, terasa perfect hidroizolata, panorama parc Titan. **72.000 €;** ☎0745.067.409

1066. **Titan,** parc IOR semidec., et. 5/10, 1970, 3 camere Liviu Rebreanu vis-a-vis de Park Lake, reabilitat termic, inst.electrica noua, inst.incalzire cupru, inst.sanitare schimbata, parchet masiv stejar, etaj 5 din 10, liber, **85.000 €;** ☎0724.395.225 gabrielivan57@gmail.com

1067. **Titan,** parc IOR, semidec., et. 2/10, 1967, Liviu Rebreanu, Park Lake mall, apartament 3 camere, etaj 2/10, semidec., suprafata 67 mp, vedere mixta, insorit, balcon inchis, renovat integral. **83.000 €;** ☎0722.359.898/ 0722.573.232 office@interpartes.ro

1068. **Titan,** Park Lake, Parc IOR, metrou Dristor, dec., et. 1, 68 mp, 1977, particular. Apartament 3 cam. dec. comf 1. Et1/10. bloc monolit solid reabilitat termic (1977-dupa cutremur). scara civilizata. 800m metrou, 150m Park Lake, 50 m Scoala, neg., **89.900 €;** ☎0744.543.736 sebi_isac@yahoo.com

1069. **Titan,** piata Minis semidec., et. 2/10, 68 mp, strada Barajul Bistritei, cf. 1, gresie, faianta, parchet, termopane, geam baie, toate actele. **68.000 €;** ☎0732.135.467

1070. **Titan,** piata Minis, semidec., et. 2/10, 68 mp, strada Barajul Bistritei, cf. 1, gresie, faianta, parchet, termopane, geam baie, toate actele **68.000 €;** ☎0728.777.132 office@ramax.ro

1071. **Titan,** Piata Minis, apartament cu 3 cam, 65 mp semidec., et. 1/4, 65 mp, 1965, apartament cu 3 cam, semidec., gresie, faianta, parchet, usa metalica, renovat integral, zona verde, acces rapid la metrou, in apropiere scoli, centre comerciale. Apartament orientare sud, se accepta credit **81.990 €;** ☎0730.888.285 iulian.tanasie@zonadesud.ro

1072. **Titan,** Postavarului, etaj 1 din 4 confort I balcon imbunatatiri gresie faianta parchet termopan usi schimbate.Bloc reabilitat plasat in zona verde.aproape de metrou parc piata mijloace transport.Se accepta credit; **77.000 €;** ☎0723.602.926/ 0741.107.824 office@amdf-imobiliare.ro

1073. **Titan,** Postavarului, Metrou Nicolae Grigorescu, dec., 100 mp, 2018, apartament 3 camere, dec., 95.95 mp utili, complet finisat si echipat cu centrala termica proprie, calorifere, obiecte sanitare pentru bai, tamplarie PVC, usa metalica, contorizare individuala, **125.000 €;** ☎0770.450.450/ 0771.246.246 office@estimobiliar.ro

1074. **Titan,** Potcoava, semidec., et. 9/9, 68 mp, 1968, vanzare apartament cu 3 camere, confort 1, dec., situat in zona de parc IOR, cu o priveliste superba la parc, intr un bloc cu 9 etajeBlocul a fost reabilitat. Pretul este neg., **81.000 €;** ☎0726.904.451 georgiana.l@star-construct.ro

1075. **Titan,** proprietar, Liviu Rebreanu, Lidl, renovat semidec., et. 3/4, 73 mp, 1969, proprietar ofer spre vanzare apartament 3 camere in cartierul Titan, bd Liviu Rebreanu la 8-10 min de parcul Ior si metrou Titan, dupa Lidl si restaurant Alba. **74.900 €;** ☎0724.296.711 chiriac.maryan@yahoo.com

1076. **Titan,** proprietar, metrou 1 Decembrie, Pallady dec., et. 1/4, 89 mp, 2017, apartament 3 camere, direct proprietar, zona ideala, aproape mij. transport, vedere rasarit, loc de parcare, etaj 1 din 3, 2 balcoane mari, dec., gresie, faianta, parchet, termopan, usi interioare pinum, **69.000 €;** ☎0774.059.581

1077. **Titan,** Scoala Mexic, Auchan dec., et. parter/8, 55 mp, 1978, Bloc PM -cf 2 sporit, dec., zugravit recent, liber, disponibil imediat, preluare credit ipotecar. Bloc reabilitat termic, instalatie centrala termica proprie; zona verde, parculet langa bloc. **55.000 €;** ☎0734.829.168 prosper.rad@gmail.com

1078. **Titan,** Th. Pallady dec., et. 3/8, 58 mp, 1975, Strada Mizil, langa metrou, retras de la bulevard, apart 3 camere dec., centrala proprie, se poate vinde mobilat si utilat complet, bloc reabilitat. **64.900 €;** ☎0722.303.364 nicu.dinu@legalpartner.ro

1079. **Titan,** Theodor Pallady, Fetesti, dec., et. 4/4, 83 mp, 2018, mutare imediata, apartament 3 camere, dec., 83 mp situat la etajul 4 al unui bloc dintr-o zona liniticta de case si blocuri noi **73.000 €;** ☎0737.811.000 ruxandra@zonadesud.ro

1080. **Titan,** Theodor Pallady, Ozana, 5 min. de metrou dec., et. 1/7, 85 mp, 2017, Va propunem spre achizitie un apartament de 3 camere ce beneficiaza de compartimentare optima. Foarte aproape de metrou Nicolae Teclu, strazi asfaltate si iluminate, spatii comerciale in apropiere. **75.000 €;** ☎0722.468.349 daniel.iancu@yahoo.com

1081. **Titan-** parc IOR, dec., et. 2/4, 70 mp, 1980, Titan-Parc IOR, Cinema Gloria, apartament 3 camere, etaj 2/4,dec., 2 grupuri sanitare, 2 balcoane, vedere mixta, bloc 1980, cadastru, intabulare, liber, **79.500 €;** ☎0722.359.898/ 0722.573.232 office@interpartes.ro

1082. **Titanul** Nou 3 camere - ideal prima casa dec., et. 2/4, 75 mp, 2017, apartament 3 camere dec. situat intr-un ansamblu rezidential cu un regim de inaltime de P+5E, avand ca termen de finalizare anul 2019, disponibil la etajul 2, avand o suprafata utila de 74,40 mp; **75.000 €;** ☎0756.565.565/ 0731.169.114 office@titanul-nou.ro

1083. **Titanul** nou 3 camere dec. dec., et. 5/5, 2017, apartament 3 camere dec. situat intr-un ansamblu rezidential cu un regim de inaltime de P+5E, avand ca termen de finalizare aprilie 2018, disponibil la etajul 5, avand o suprafata utila 142,75 mp; **110.000 €;** ☎0756.565.565/ 0731.169.114 office@titanul-nou.ro

1084. **Titanul** Nou 3 camere ideal prima casa dec., et. parter/2, 78 mp, 2018, apartament 3 camere dec. situat intr-un ansamblu rezidential cu un regim de inaltime de p+5e, avand ca termen de finalizare sfarsitul anului 2018, cu o suprafata totala de 95,61 mp; **87.800 €;** ☎0756.565.565/ 0731.169.114 office@titanul-nou.ro

1085. **Titanul** Nou Theodor Pallady 3 camere, dec., et. 3/5, 65 mp, 2018, dec., apartament 3 camere dec. situat intr-un ansamblu rezidential de P+5E,avand ca termen de finalizare anul 2019, disponibil la etajul 5, avand o suprafatacontruita totala de 71,45 mp. **77.000 €;** ☎0756.565.565/ 0731.169.114 office@titanul-nou.ro

1086. **Titanul** Nou, 3 camere, Ideal Prima Casa dec., et. 1/2, 75 mp, 2018, apartament 3 camere dec. situat intr-un ansamblu rezidential cu un regim de inaltime de P+2E, avand ca termen de finalizare sfarsitul anului 2018, cu o suprafata totala de 89,88 mp **71.100 €;** ☎0756.565.565/ 0731.169.114 office@titanul-nou.ro

1087. **Titanul** Nou, apartament 3 camere dec., dec., et. 2/3, 80 mp, 2018, Titan - Theodor Pallady, la 10 minute metrou , cu o suprafata de 79.8 mp, situat la etajele 1 si 2 intr-un ansamblu rezidential cu un regim de inaltime de P+3E, **72.000 €;** ☎0725.588.155/ 0731.169.114 office@titanu-nou.ro

1088. **Titanul** Nou, metrou 1 Decembrie 1918, dec., et. 2/5, 55 mp, 2018, apartament 2 camere, dec., 54.10 mp util, complet finisat si utilat cu centrala termica proprie, calorifere, obiecte sanitare, tamplarie PVC, geam termoizolant usa metalica, instalatii sanitare. **54.100 €;** ☎0770.450.450/ 0771.246.246 office@estimobiliar.ro

1089. **Titulescu,** dec., et. 2/10, 67 mp, 1976, metrou Basarab, dec., etaj 2/10, 2 aparate ac, 2 debaralae, balcon inchis, bloc reabilitat, scara curata, pret negociabil. Apartamentul se vinde mobilat/ utilat complet fiind gata de locuit, incluriat, **93.000 €;** ☎0799.936.443 cosmin.andrei@iness-intermed.ro

1090. **Titulescu,** apartament 2 camere semidec., et. 2, 65 mp, **80.000 €;** ☎0729.101.123 valeriu@valeriustancu.ro

1091. **Titulescu,** Biserica, dec., et. 8/8, 1976, reabilitat, termopan, parchet, **79.900 €;** ☎0723.627.543

1092. **Titulescu,** vanzare apartament 3 camere dec., et. 10/11, 1977, ap. conf. 1. dec. 3 minute pana la metrou, etaj 10/11, suprafata utila 63 mp+9 mp balconul, bloc reabilitat, vederea pe spate, termopan, gresie, faianta, parchet, usi de interior schimbate. **87.500 €;** ☎0730.993.333 tentantimobiliare@yahoo.com

1093. **Titulescu,** Victoriei dec., et. 4/7, 1977, Metrou Basarab la 2minute, bloc reabilitat termic, civilizat, etaj4, dec., balcon mare, renovat nou, impecabil, lux, baie cu geam, totul nou. **114.500 €;** ☎0731.144.156

1094. **Trapezului** dec., et. 6/8, 62 mp, 1977, Vand ap 3 camere, bloc reabilitat si curat in zona linistita apropae de metrou si zone comerciale, scoli, gradinite. **66.000 €;** ☎0773.945.378 afelunu@gmail.com

1095. **Trapezului,** Metrou 1 Decembrie 1918 semidec., et. 2/8, 70 mp, 1982, Apartament cu 3 camere confort 1, bloc 1982, etaj 2 din 8, renovat total, la 3 minute de metrou 1 Decembrie 1918, bloc reabilitat, se poate vinde si mobilat si utilat, pentru detalii, Georgiana! **87.000 €;** ☎0726.904.451 georgiana.l@star-construct.ro

1096. **Trei** camere finalizat 89.900 euro-2 min metrou dec., et. 10/11, 73 mp, 2018, bloc nou, finalizat, situat la 200 de metri de statia de metrou Pacii ofera spre vanzare 3 camere ,2 grupuri sanitare, 2 balcoane, 73 mpu, etaj 10 din 11, complet dec.-pret 89.900 euro, **89.900 €;** ☎0757.578.682 razvan@rotarpark.ro

1097. **Trei** camere finalizat, 2 min. metrou, dec., et. 10/11, 76 mp, 2018, bloc nou-finalizat situat la 200 de metri de statia de metrou Pacii ofera spre vanzare apartament cu 3 camere 76 mpu, etaj 10 din 11 complet dec., **90.500 €;** ☎0757.578.682 razvan@rotarpark.ro

1098. **Trei** camere, 2 bai, 3 balcoane, 2/3, bloc 2018 dec., et. 2/3, 86 mp, 2018, **86.000 €;** ☎0721.250.142 office@premiumadvisors.ro

1099. **Trei** camere, la cheie, dec., et. 1/5, 77 mp, 2018, complex residential compus din 5 cladiri, structurate pe 3 niveluri (p+3e), ofera garsoniere si apartamente cu 2 camere cu un design modern, realizate din materiale de calitate superioara, **62.500 €;** ☎0733.353.013 apartamentenoilacheie@gmail.com

1100. **Turda,** de vanzare apartament 3 camere, dec., et. 4/8, 67 mp, 1983, **125.000 €;** ☎0769.655.115 alexandru.budai@galaxyimob.ro

1101. **Turnu** Magurele, Sun Park Berceni, dec., et. 2/3, 75 mp, 2018, apartament nou in Sun Park Berceni, regim de inaltime scazut, lift, finisaje la alegere, se accepta credit prima casa, direct dezvoltator, comision 0, pentru vizionare **56.100 €;** ☎0724.243.839/ 0725.412.246 misu@sudrezidential.ro

1102. **Ultracentral, dec., et. 2/3, 70 mp, 1962, vand ap. 3 camere, gresie, faianta, termopan, baie cu jacuzzi, boxa, garaj, disc., 88.000 €; ☎0731.848.878**

1103. **Ultracentral,** Bul. Antonius Caracalla, dec., et. 3/3, 70 mp, apartament cu 3 camere, 2 bai 1 balcon, usa metalica, termopane, liber, intabulare, pod ce se poate mansarda, 20000 euro. **20.000 €;** ☎0728.709.615

1104. **Ultracentral,** Universitate, Coltea, dec., et. 4/9, 80 mp, 1936, pozitie excelenta, et 4/9, vedere fata, dec, 80 mp, renovat 2018, instalatii sanitare,electrice noi, jaluzele exterioare, 2 x ac noi, zugravit. Se vinde mobilat si utilat, totul nou, Cl. Liber. Urgent. **75.000 €;** ☎0761.066.200 imobiliare.az@gmail.com

1105. **Unirii** - Calea Calarasilor super ocazie 3 Camere str. Paleologu X Mantuleasa semidec., et. parter/3, 101 mp, **95.000 €;** ☎0726.284.310 contact@alexandrucordea.ro

1106. **Unirii** - Cantermir, semidec., et. 1/8, 67 mp, 1963, Nord Rezidential prezinta la vAÀnzare un apartament deosebit, Unirii - Cantemir, la 4 minute de metrou Unirii. Etajul 1, cu vedere pe spate, dotat cu centrala termica proprie. Mobilat si utilat; **91.500 €;** ☎0761.181.172 remusdirect@gmail.com

1107. **Unirii** - Mantuleasa semidec., et. 3/3, 62 mp, 1950, apartament in vila, mansarda, etajul 3, necesita renovare completa, are utilitati, gaze, curent dar momentan sunt oprite, nu are risc seismic, doar cash **32.000 €;** ☎0723.049.152 any_nistor@yahoo.com

1108. **Unirii** - Traian - Matei Basarab - Calarasi dec., et. 3/5, 90 mp, 1996, Duplex renovat et. 3-4 in imobil P+5 cu lift din 1996. Apart. se vinde mobilat/utilat complet, are 2 bai cu dus, suprafata utila 83mp (living 27mp) + balcon inchis 7mp + boxa 5mp. **152.000 €;** ☎0721.235.700 xti80@yahoo.com

1109. **Unirii** Piata Alba Iulia semidec., et. 3/7, 88 mp, 1995, 3 camere 87 mp, vav de Zepter, bloc monolit, intrare stradala, vedere mixta, liber, separatie la gaz, ct, **137.000 €;** ☎0747.777.767/ 021.323.00.10 office@centralimobiliare.ro

1110. **Unirii** Splai, Mihai Bravu, dec., et. 2/6, 80 mp, 2017, la 5 minute fata de metrou, 10 minute pana la parc Tineretului. Bloc nou de caramida pe structura e beton, 2 grupuri sanitare, centrala proprie, bucatarie inchisa, finisaje la alegere. Parcare. **106.000 €;** ☎0722.248.933 viorel.iosifescu@gmail.com

1111. **Unirii** Splai, Timpuri Noi Metrou semidec., et. 4/8, 1992, 3 camere situat pe Splaiul Unirii intr-un bloc monolit, la 3 min de Metrou Timpuri Noi, renovat si modificat cu ducumentatie cadastrala actualizata conform modificarilor, mobilat si utilat. **143.000 €;** ☎0747.777.767/ 021.323.00.10 office@centralimobiliare.ro

1112. **Unirii,** dec., et. 1/2, 78 mp, 1947, ap in vila Unirii Mitropolie, et. 1 din p+1+m, singur pe nivel, spatii mari, 4 m inaltime. Zona linistita privata. Acte la zi, **93.000 €;** ☎0727.412.986

1113. **Unirii,** dec., et. 5/7, 83 mp, 1990, e o placere sa va prezint un apartament extraordinar in centru. De zona Unirii nu am sa va zic nimic, ca mai toata lumea stie! Blocul este construit in 1990, nereprezentand vreun risc seismic; **165.000 €;** ☎+40736013770 alex@alexandrudobrea.ro

1114. **Unirii,** semidec., et. 3/7, 89 mp, 1993, intersectie cu Traian, 3 camere cu finisaje de calitate, 2 gr.sanitare, 2 balcoane, vedere mixta, acte, liber. Merita vazut **155.000 €;** ☎0775.368.460 agentie6@mauwis.ro

1115. **Unirii,** dec., et. 1/4, 100 mp, 1950, Principatele Unite, su 100, renovat, finisaje de exceptie, ramane mobilat utilat complet, ocazie. **129.990 €;** ☎0753.075.109

1116. **Unirii,** semidec., et. 3/8, 90 mp, 1994, Unirii, Zepter, stradal, apartament 3 camere, etaj 3, semidec., suprafata 90 mp, vedere mixta, cadastru, intabulare, bloc monolit, constructie 1994, liber **139.900 €;** ☎0722.359.898/ 0722.573.232 office@interpartes.ro

1117. **Unirii,** 11 Iunie, dec., et. 2/2, 63 mp, 1940, Zona linistita, vecini civilizati,statia de metrou Unirii la 5 min, apartament in vila, casa cu 1 apartament pe nivel.Apartament deosebit, toate utilitatile, complet mobilat si utilat, negociabil **78.000 €;** ☎0722.137.223/ 0745.840.369

1118. **Unirii,** Alba Iulia, dec., et. 3/9, 85 mp, 1995, Rond Alba Iulia, dec., etaj 3-9, suprafata 85 mp, vedere mixta, bloc monolit, mobilat si utilat, 2 bai, constructie 1995 **145.000 €;** ☎0720.302.537 traian.ciubuc@gmail.com

1119. **Unirii,** Alba Iulia, metrou, dec., et. 2/5, 79 mp, 2017, comision 0, constructie noua, dezvoltator, bucatarie inchisa, bloc din caramida, centrala proprie, finisaje de calitate superioara, locuri de parcare. Program l-d. **133.000 €;** ☎0722.248.933 viorel.iosifescu@gmail.com

1120. **Unirii,** bulevardul Unirii, dec., et. 4/8, 95 mp, 2018, apartamentul cu 3 camere, dec., care a fost transformat in doua camere. Acest apartament insa se poate recompartimenta foarte usor in 3 camere. **210.000 €;** ☎0721.115.770 dragomirdianamaria@gmail.com

1121. **Unirii,** Calea Calarasilor colt Mantuleasa 3 camere et. parter/3, 101 mp, 1930, apartament de lux, situat central pe str. Paleologu, stradal, apartament in suprafata utila de 101 mp, situat la parterul inalt al unui bloc de 3 niveluri + mansarda, constructie 1930, circular, lux, **95.000 €;** ☎0731.112.112 vivinelu@yahoo.com

1122. **Unirii,** Central, 2 camere, metrou, bloc nou 2018 dec., et. 10/11, 55 mp, 2018, aflat in centrul Capitalei, in zonaA de dezvoltare Timpuri Noi, complexulA este format din doua blocuri de locuinte, cu zona de subsol comuna. Fiecare imobil este structurat pe 2S+P+11+Eth. **94.500 €;** ☎0723.243.544/ 0799.929.024 natalin.p@star-construct.ro

1123. **Unirii,** Centrul Vechi, dec., et. 1/3, 113 mp, 1940, Vand apartament 3 camere dec.e, baie, bucatarie, hol superb, cladire fara risc seismic, renovat recent, curte interioara in proprietate, zona linistita. **119.900 €;** ☎0784.987.573

1124. **Unirii,** Horoscop, vila interbelica Ultracentral semidec., et. 1/2, 80 mp, 1940, fara risc seismic, circular, 72 mp utili+ 8 mp boxa, instalatie electrica+ sanitare schimbate, 2 min m Unirii, vecini de calitate, pretabil birouri/ locuit. **83.000 €;** ☎0726.664.381 valentin.florea@bvn.ro

1125. **Unirii,** Libertatii, dec., et. 1/8, 80 mp, 1992, Piata Unirii, bd.Libertatii, Parlament, apartament de 3 camere renovat, semimobilat, dec., baie, grup sanitar, bucatarie utilata, mobilata, balcoane, vedere Libertatii. Pret negociabil, **177.000 €;** ☎0731.144.156

1126. **Unirii,** Mircea Voda, 7 minute metrou, dec., et. 2/8, 79 mp, 1991, Camera de Comert, stradal, 2/8, dec, 2 wc, 79 mp, bloc 1991, vedere mixta, gresie, faianta, termopan usa metalica, aer conditionat, pozitie superba, cadastru intabulare , accept credit, liber, **140.000 €;** ☎0724.336.834

1127. **Unirii,** Nerva Traian, dec., et. 7/8, 80 mp, 1990, 3 camere dec., 2 grupuri sanitare, renovat recent, toate imbuntatirile, instalatie electrica si sanitara schimbate, balcon. **123.000 €;** ☎0732.135.470

1128. **Unirii,** Nerva Traian, dec., et. 1/8, 76 m

Imobiliare vânzări 4 CAMERE

27. **Barbu** Vacarescu, Lacul Tei, OVA 121280, apartament cu 4 camere de vanzare dec., et. 2/8, 87 mp, 1987, **120.000 €;** ☎0731.324.660/ 021.326.22.14 office@catalog-rezidential.ro

28. **Barbu** Vacarescu, metrou Stefan cel Mare, dec., et. 11/11, 170 mp, 2007, ap de lux situat in complex rezidential pentru resedinta sau investitie, su 114, sc 170, 4 cam, 2 grupuri sanitare, 2 locuri de parcare subsol 2, **310 €;** ☎0757.130.000 cristinadumitru87@yahoo.com

29. **Barca,** dec., et. 2/8, cf. 1, toate imbunatatirile, loc de parcare, apartament impecabil, disc., **83.000 €;** ☎0726.485.718

30. **Basarabia,** dec., et. 4/4, 140 mp, 1960, Titan, Blv Basarabia, vav de Arena Nationala, ap. deosebit, spatios si luminos, vedere mixta, 3 dormitoare, living cu bucatarie mare, 3 grupuri sanitare, 2 balcoane, singur nivel; **128.000 €;** ☎0725.084.444/ 021.210.76.00 ancasweethome@gmail.com

31. **Basarabia,** Bd. Chisinau, et. 9/10, 88 mp, 1982, ap. 4 cam., 2 bai, 2 balcoane, bl. reabilitat, cf. 1, proprietar, neg., **95.000 €;** ☎0766.496.855

32. **Basarabia,** Costin Georgian, Morarilor, dec., et. 2/10, 83 mp, 1978, apartament 4 cam, decom., cf 1, avand imbunatatiri gresie, faianta, parchet, termopan, usa metalica, balcon inchis, 2 bai. Bloc curat, solid, linistit. Zona buna, semicentrala cu facilitati si vecinatati multiple. **87.000 €;** ☎0722.459.956/ 0737.312.021

33. **Batistei,** 211 mp, Apartament 4 camere de lux, finisat complet: gresie Spania, faianta Spania, parchet masiv, tamplarie lemn, usa blindata, videointerfon, incalzire in pardoseala, obiecte sanitare Ideal Standard, aparat de aer conditionat in fiecare camera, 3 balcoane, 2 bai, 1 grup sanitar, camara, dressing, jardiniera verde; **430.000 €;** ☎0758.041.197 office@gamainvest.ro

34. **Batistei,** Universitate, dec., et. 1/2, 181 mp, apart vila interbelica, singur pe nivel, 5 cam, 2 gr sanit, balcon si terasa, boxa demisol, cam mansarda, C1, termopan, gresie, faianta, AC, parc Icoanei 5 min, metrou 7 min., **219.000 €;** ☎0725.084.444/ 021.210.76.00 ancasweethome@gmail.com

35. **Berceni** Sector 4, Aparatorii Patriei dec., et. 2/4, 85 mp, 1977, 4 camere, 2 grupuri sanitare, balcon,Imobilul dispune de parchet, gresie, faianta, geamuri termopan, aer conditionat, 5 minute de mers pe jos pana la metrou, in imediata apropiere regasim centre comerciale mari, mijloace de transport in comum, scoli si gradinite, amenajare strazi (Asfaltate, Betonate), Iluminat stradal, mijloace de transport in comun. **76.000 €;** ☎0724.744.755 mihaela.smartrezidential@gmail.com

36. **Berceni,** Alexandru Obregia, dec., et. 3/11, 92 mp, 1979, ID: 4867. Apartamentul se afla pe Bd. Alexandru Obregia, la 3 statii de autobuz de metrou Piata Sudului, Mall Sun Plaza. 4 camere dec., fara imbunatatiri, 92 mp, 1979, et. 3/11, se accepta credit **85.000 €;** ☎0729.842.974

37. **Berceni,** Alexandru Obregia, Cinema Cultural, dec., 95 mp, 1980, pe bile, grad seimic 8, spatios, 2 bai dus/ cada, balcon + terasa, gresie, faianta, parchet, aer conditionat, parcare ADP, **70.000 €;** ☎0735.798.123/ 0752.022.456

38. **Berceni,** Alexandru Obregia, Vatra Dornei dec., et. 2/4, 80 mp, 1975, ID: 4710. Apartamentul este situat pe Vatra Dornei, la 2 statii de autobuz de Piata Sudului. 4 camere dec, fara imbunatatiri, 80 mp, et 2/4, 1975, 2 bai. Se accepta credit **80.000 €;** ☎0729.842.974/ 0738.685.854

39. **Berceni,** Alexandru Obregia, Vatra Dornei, semidec., et. 1/4, 81 mp, 1970, ID: 4880. Apartamentul este situat pe strada Vatra Dornei la 2 statii de autobuz de Piata Sudului, Mall Sun Plaza. 4 camere semidec, renovat complet, 81 mp, an constr 1970, et 1/4. Se accepta credit. **89.500 €;** ☎0729.842.974

40. **Berceni,** Aparatorii Patriei, semidec., et. 3/4, 90 mp, proprietar vand 4 camere Berceni, Aparatorii Patriei, et 3/4, renovat, impecabil, termopan, gresie, faianta, 2 bai. Gradinita, scoala, si Mega Image la 2 pasi. Zona verde, f linistita. **74.900 €;** ☎0745.079.850

41. **Berceni,** bd. Obregia, Cultural, dec., et. 5/10, 90 mp, 1980, apartament 4 camere, cf. 1, dec., an 1980, et 5, s 90 mp cu balcon, 2 gr sanitare, mobilat integral, utilat : centrala proprie, aer conditionat, masina spalat, frigider, aragaz. Agentie **89.800 €;** ☎0762.093.000

42. **Berceni,** duplex, imobil nou, mutare imediata semidec., et. 4/4, 122 mp, 2018, Exclusivitate! Duplex 4 camere zona Berceni - Luica, 122 mp, semidec., etaj 4+mansarda, doua bai, se vinde partial mobilat, mobilier si electrocasnice bai, g, f, p, loc parcare inclus. **87.000 €;** ☎0735.219.876 vlad.m@star-construct.ro

43. **Berceni,** imobil finalizat, dec., et. 1/3, 99 mp, 2018, apartament 4 camere lux, bloc nou, in suprafata de 99 mp in cartierul Berceni. Utilitati complete (curent, gaze, apa, canalizare, internet+tv), tamplarie PVC Salamandaer. **138.000 €;** ☎0786.207.692 smartrezidential@yahoo.com

44. **Berceni,** Izvorul Oltului, dec., et. 4/4, 87 mp, 1978, apartament situat la etajul 4, dec., in suprafata de 87 mp utili, liber, imbunatatiri, ferestre pvc, usa metalica, parchet, gresie, faianta, centrala termica, vedere mixta, urgent **70.000 €;** ☎0731.461.711

45. **Berceni,** Obregia, dec., et. 1/4, imbunatatiri, izolat, doua apartamente pe palier, boxa, parcare, zona foarte buna, urgent; ☎0721.600.021

46. **Berceni,** Oltenitei, Aparatorii Patriei, Sudului, semidec., et. 7/8, 85 mp, 1984, 4 camere, 7/8, vedere panoramica N-E, 2 lifturi, 2 bai, 2 balcoane, curat, locuibil imediat, partial mobilat si utilat, acte la zi. Termopan, gresie, faianta, parchet, aer conditionat. Langa metrou **81.900 €;** ☎0742.893.157 daniel@danieldobre.ro

47. **Berceni,** Piata Sudului, semidec., et. 5/10, 86 mp, 1985, 4 cam semidecom, et 5/10, 1985, 2 bai, 2 balcoane inchise, 86 mp st, 80 mp su, renovat 2017 (2 camere si o baie), usa metalica, termopan ferestre si balcoane, 3 ap aer conditionat, 5 min metrou. **81.900 €;** ☎0740.121.267 contact@sorin-stoinea.ro

48. **Berceni,** Piata Sudului, Oltenitei, dec., et. 7/10, 84 mp, 1983, ID: 4937. Apartamentul se afla pe Soseaua Oltenitei la 4 minute de Metrou Piata Sudului, Mall Sun Plaza. 4 camere dec., cu imbunatatiri, et 7/10, 84 mp, an constr 1983, 2 bai, se accepta credit, **83.000 €;** ☎0729.842.974/ 0738.685.854

49. **Berceni,** Sun Plaza, 4 camere, 5/8, 91 mp, 1981 semidec., et. 5/8, 91 mp, 1981, **89.500 €;** ☎0721.250.142 office@premiumadvisors.ro

50. **Berceni,** Uioara semidec., et. 1/4, 61 mp, 1971, Va oferim spre vanzare 4 camere cf. 2 , etaj 1/4. Apartamentul se vinde mobilat/ nemobilat, este curat, gresie, faianta, parchet, termopan AC. Este ideal pt. familie, 3 minute pana la scoala, gradinita. **61.500 €;** ☎0761.086.217/ 0733.154.800 baraceanu.daniela@yahoo.com

51. **Bragadiru,** apartament 4 camere la pret avantajos dec., et. 1/4, 100 mp, 2016, Bragadiru Residence Exclusiv va propune spre vanzare apartament cu 4 camere situat in Bragadiru, in zona in plina dezvoltare, in apropiere de Soseaua Alexandriei. **49.000 €;** ☎0773.911.552 office@bragadiruresidenceexclusiv.ro

52. **Brancoveanu** Bd., Sos. Oltenitei, parc semidec., et. 9/10, 82 mp, 1984, ID: 2442, Bld. Brancoveanu, Sos. Oltenitei, 4 cam, cf 1, semidec, etaj 9/10, sup totala 82 mp, an constructie 1984, 2 bai. Nerenovat.La 5-7 min de Metrou Brancoveanu, vedere pe spate, liniste, se accepta credit, **89.000 €;** ☎0729.842.974

53. **Brancoveanu** metrou dec., et. parter/8, 85 mp, 1985, apartament 4 camere de vanzare confort 1 spatios, 2 grupuri sanitare, pretabil cabinet, firma, vad format, luminos, renovat, intabulat, accept credit, pret discutabil, **115.000 €;** ☎0769.663.644 marcela@markimobiliare.ro

54. **Bucur** Obor apartament 4 camere dec., et. 3/9, 91 mp, 1980, apartament 4 camere dec., etaj 3/9, bloc reabilitat termic, vedere stradala, termopan, gresie, faianta, parchet, apometre, bloc din 1980, suprafata 91 mp, merita vazut. Acte la zi, **120.000 €;** ☎0765.942.499 dragos.popescu@fpcimobiliare.ro

55. **Buftea,** centru, dec., et. parter/4, 100 mp, centru Buftea, 100 mp la parter, 75000 euro Tel. **75.000 €;** ☎0734.888.108

56. **Bulevardul** Regina Elisabeta 25, semidec., 115 mp, 1934, 4 camere, etaj 1, curat, camere inalte, stradal, ultracentral, disc., **107.000 €;** ☎0722.526.357

57. **Calarasilor,** Agrcultori, dec., et. 5/6, 145 mp, 2018, Ideal Residence, ideal for your family, intr-o noua dezvoltare de clasa ,premium, loc parcare inclus. Termenul de finalizare noiembrie 2018, comision 0. Discount pentru plata integrala. **209.990 €;** ☎0786.428.222/ 0784.259.742 cristi.kvb86@gmail.com

58. **Calarasilor,** Agricultori, dec., et. 4/6, 141 mp, 2018, Ideal Residence...ideal for your family ! Intr-o noua dezvoltare de clasa "premium" loc parcare acoperit. Termenul de finalizare august 2018. comision 0%. Discount pentru plata integrala; **239.990 €;** ☎0786.428.222/ 0784.259.742 cristi.kvb86@gmail.com

59. **Calarasilor,** Agricultori, dec., et. 5/6, 147 mp, 2018, ideal residence...ideal for your family. Intr-o noua dezvoltare de clasa premium, loc parcare inclus Termenul noiembrie 2018. Direct dezvoltatorul; comision 0. Discount pentru plata integrala, **249.990 €;** ☎0786.428.222/ 0784.259.742 cristi.kvb86@gmail.com

60. **Calea** Calarasi, Decebal, 4 camere, bloc 2008, loc parcare subteran, comision 0 dec., et. 4/6, 102 mp, **214.000 €;** ☎0724.808.552 matei@mateipantea.ro

61. **Calea** Calarasilor, Hyperion dec., et. 7/8, 100 mp, 1990, 4 camere, dec., etaj 7/8, 100 mp, 2 gr. Sanitare, 2 balcoane, imbunatatiri, vedere mixta, liber. Merita vazut! **140.000 €;** ☎0775.368.460 agentie6@mauwis.ro

62. **Calea** Calarasilor- Delea.V dec., et. 5/6, 145 mp, 2009, 5 camere, loc de parcare subteran, 3 bai, 2 balcoane, liber, bucataria mobilata, utilata, dresing, f.curat, **220.000 €;** ☎0741.124.400/ 0731.316.920 nedcom.imob@gmail.com

63. **Calea** Dorobanti,Washington,Capitale,aproape Beller dec., et. 6/9, 90 mp, 1980, Bloc reabiltat termic, 4camere, spatios, dec, renovat complet, instalatie electrica schimbata, g, f, p pluristratificat, termopan, 2AC, 2gr. Sanitare, 2balcoane inchise, priveliste, proprietar, Romana, Victoriei. **185.000 €;** ☎0731.545.255

64. **Calea** Victoriei dec., et. 4/5, 113 mp, 1921, Calea Victoriei- Strada Frumoasa, apartament 4 camere situat in imobil interbelic fara risc seismic, camere inalte si spatioase. Necesita amenajare. **130.000 €;** ☎0770.254.586 dan@agentiah.ro

65. **Calea** Victoriei, vanzare ap 4 cam, dec., et. 6/6, 88 mp, 1980, Calea Victoriei, Cecul Mare, ap 4 cam dec, cf, zona istorica, Lipscani, pretabil investitie pentru regim hotelier, rog maxima seriozitate nediscutabil, in prezent inchiriat. **170.000 €;** ☎0784.931.644/ 0720.533.650 teraimobiliare@yahoo.com

66. **Capitale,** dec., et. parter/1, 210 mp, 1940, rar imi este dat sa va prezint o astfel de proprietate. Aici designer-ul a folosit trendul Considered Luxury, este un trend care vorbeste despre experienta trairilor in fata consumerismului. **810.000 €;** ☎+40736013770 alex@alexandrudobrea.ro

67. **Cartier** Latin, penthouse dec., et. 6/6, 110 mp, 2008, et. 6, complet mobilat si utilat, 2 nivelui, zona de zi la parter cu living, baie, bucatarie, loc de luat masa, balcon si zona de relaxare la etaj cu 3 dormitoare. Loc parcare, **96.000 €;** ☎0786.325.404 mihai.publicimob@gmail.com

68. **Central,** dec., et. 2/4, 80 mp, 1990, oportunitate, pret negociabil, 4 camere, Faurei, jud Braila, 2 bai, 2 balcoane, centrala proprie, tamplarie Pvc, ferestre termopan, baia mare renovata complet, usi moi, usa metalica **22.000 €;** ☎0726.073.936 andra.ghiorghica@gmail.com

69. **Cismigiu,** semidec., et. 5/5, 103 mp, 1947, 5/5 cu pod, garaj, centrala termica, parchet lemn, calorifere otel, **88.000 €;** ☎0720.663.399 siadconcept@gmail.com

70. **Cismigiu,** dec., et. 2/8, 117 mp, 1974, chiar vav parc, Primaria Capitalei, strada Brezoianu, cf 1, dec., 2 grupuri sanitare, 2 balcoane, marmura, gresie, faianta, parchet, termopane, usa metalica, geam baie, loc parcare, **170.000 €;** ☎0728.777.132 office@ramax.ro

71. **Cismigiu,** Centrul Istoric, ultracentral dec., et. 1/2, 300 mp, 2010, apartament 5 camere pe 2 etaje in vila Cismigiu/ centrul istoric/ ultracentral; **320.000 €;** ☎0742.694.284/ 0742.237.133 mianamc@yahoo.com

72. **Clucerului,** et. parter/3, 183 mp, 2006, liber, 2 balcoane, parchet, termopan, **254.900 €;** ☎0723.627.543

73. **Colentina,** Doamna Ghica, Tei, Parc Plumbuita, dec., et. 2/10, 70 mp, 1976, 10 min metrou Obor, bloc1976 reabilitat termic fara risc seismic, vedere mixta, imb, gresie, faianta, parchet, termopan, um, ac, cadastru, intabulare, accept credit, **61.000 €;** ☎021.380.28.14/ 0737.435.628

74. **Colentina,** Luntrei, dec., 64 mp, 1974, 3 camere transformate din 4, cu imbunatatiri, boxa, **68.000 €;** ☎0745.156.644

75. **Colentina,** vand apartament 4 camere, Sos. Colentina, nr. 378, et. 1, sc. 1, ap. 13, 3 dormitoare, living, 1 baie, bucatarie, parcare, geam termopan, centrala termica, gresie, pachet. Pret discutabil. **55.000 €;** ☎0734.083.386

76. **Complex** Metrocity Academiei, 0 comision, duplex, 4 camere, 198 mp, etaj 11 si 12 dec., et. 11, 148 mp, 2016, **230.000 €;** ☎0771.575.059 dragos@norisk.ro

77. **Confort** City, dec., et. 2/11, 134 mp, 2010, proprietar vand apartament 4 camere transformat in 5 in complexul Confort City din Popesti Leordeni **73.000 €;** ☎0720.569.991

78. **Cornetu** 85 mp, 1985, ap./ vila tip, 4 camere, amenajat, teren in folosinta 250 mp, bucatarie de vara, garaj, piscina, boxa (35 mp), discutabil, **65.000 €;** ☎0745.067.409

79. **Cotroceni** Palat, 2 minute Gradina Botanica semidec., et. parter/2, 147 mp, 1933, apartament superb, 4 cam., zona rezidentiala, cladire interbelica, usor accesibil, supr. 122mp, st-147mp, hch parter/p+2+pod, garaj, boxa si camera de serviciu la demisol, boxa la pod, acte, boieresc, **172.500 €;** ☎0743.028.007 office@4rent.com.ro

80. **Cotroceni,** Gh. Marinescu, 300 mp, 1940, ap. in vila p+1+m, 2 balcoane, 2 bai, centrala proprie, deosebit, disc., **375.000 €;** ☎0721.306.302

81. **Crangasi** semidec., et. 6/8, 86 mp, 1985, Proprietar. Apartament 4 camere, confort 1, suprafata 86 mp, situat la etajul 6/8, an constructie 1985. **81.900 €;** ☎0731.255.314 florentina.florentina332@gmail.com

82. **Crangasi,** Ceahlau, Mega Image, dec., et. parter/8, 1984, 1984 constructie bloc, dec. 80 mp, parter/8, centrala termica, gresie, faianta, parchet, termopane, usa metalica, cadstru si intabulare, liber. **79.900 €;** ☎0731.144.153/ 021.231.23.18

83. **Crangasi,** vanzare ap 4 cam dec., et. parter/4, 90 mp, 1989, Crangasi metrou, parc ap. 4 cam., p/4, bloc 1989, 3 bai, instalatie electrica schimbata, cf liber numai vanzare locuinta sau cabinete stomatologice, rugam maxima seriozitate. **93.000 €;** ☎0760.978.331/ 0720.533.650 teraimobiliare@yahoo.com

84. **Dacia,** Vulcanescu, dec., et. 1/6, 145 mp, 1947, apartament in suprata de 145 mp, format dintr-o garsoniera si un apartament de patru camere, total dec., vedere stradala, intrare stradala, ideal investitie, bloc neincadrat pe risc seismic. **98.000 €;** ☎0745.176.195 office.prosud@gmail.com

85. **Damaroaia,** Corallilor, dec., et. 4/4, 168 mp, 2009, bloc nou finalizat in anul 2009. Apartament 4 camere de lux, et 4/4 dec., finisaje de calitate, utilat si mobilat complet, centrala proprie, cont individ. Toate utilitatile. Proprietar. Rog seriozitate. **140.000 €;** ☎0768.844.544 iordansolomon93@yahoo.com

86. **Ddrumul** Fermei, metrou Dimitrie Leonida dec., et. 1/2, 160 mp, 2014, in vila compus din - 3 camere, 2 bai, bucatarie mobilat utilat, mansarda - 1 baie, 2 camere - centrala proprie, izolata exterior cu polistiren de 10 cm, tencuiala decorativa- curte si parcare, **84.000 €;** ☎0762.861.186 smartrezidential@yahoo.com

87. **Decebal** dec., et. parter/4, 115 mp, 1990, Decebal- parter/4, apartament 4 camere modificat, deosebit, suprafata 115mp, ideal firma/salon infrumusetare/ notariat, cabinet medical, intrarea in apartament se poate face si direct din strada, liber. **152.000 €;** ☎0722.359.898/ 0722.573.232 office@interpartes.ro

88. **Decebal,** dec., et. 2/10, 98 mp, 1993, Theodor Sperantia, apartament dec., et. 2/10, 98 mp, bloc din 1993, 2 balcoane inchise, 2 grupuri sanitare, termopan, usa metalica, bloc rebilitat termic, zona excelenta. Pret usor negociabil. **150.000 €;** ☎0721.237.966 aniaavramescu@gmail.com

89. **Decebal,** Unirii, Piata Alba Iulia, Calarasilor, dec., et. 6/8, 300 mp, 2010, penthouse triplex etajele 6/7/8, Str. G. Dem. Teodorescu, mobilat utilat, 5 camere, 330 mp, propietate deosebita, terasa, 3 locuri parcare subteran, boxa, paza si supraveghere video, vec, Matei Basarab **450.000 €;** ☎0746.097.005 emilian@bostenaru.ro

90. **Decebal,** Zvon Cafe, 7 minute metrou, dec., et. 1/4, 1992, Decebal, Zvon Cafe, 1/4, dec., 2 wc, 100 mp, bloc 1992, gresie, faianta, parchet, termopan usa metalica aer conditionat, pozitie superba, cadastru intabulare acc credit, **145.000 €;** ☎0724.336.834

91. **Decebal-Zvon** Cafe dec., et. 1/4, 100 mp, 1992, apartament 4 camere, decomnadat, 1/4, 100mp, zona Decebal-Zvon Cafe,bloc din 1988, luminos, spatios **145.000 €;** ☎0727.395.170 tmihaela1980@gmail.com

92. **Delfinului** dec., et. 10/11, 112 mp, 1976, vand apartament de 4 camere transformat in 3 camere (living mare), baie si wc de serviciu, balcon si terasa mare (17mp), renovat , bloc anvelopat, plus etaj tehnic. **95.000 €;** ☎0743.160.999 Popescu.andi.p@gmail.com

93. **Dinamo,** I.G.P. et. 2/10, 1984, vizavi Parcul Circului, 4 cam., anvelopat, reabilitat 2016, cf. 1 sport, 2 bai, 3 balcoane, boxa, loc parcare ADP structura grinzi antiseismic, suporta modificari inter., pret ferm, **116.000 €;** ☎0723.378.858

94. **Dobroesti,** vanzare apartament 4 camere in vila, mobilat, utilat dec., et. 1/2, 132 mp, 2015, **89.000 €;** ☎0724.008.751 albert.meghesi@galaxyimob.ro

95. **Domenii** dec., et. 2/3, 268 mp, 2004, Duplex Penthouse la vila zona Domenii cu curte de 135mp. **312.000 €;** ☎0743.673.485

96. **Domenii** / 1 Mai apartament 4/3 camere segmentul PREMIUM dec., et. 1/4, 105 mp, **189.500 €;** ☎0722.211.122 vlad@vgheorghiu.ro

97. **Domenii, 1 Mai, Mihalache, 4 camere, bloc nou, finisat, cu posibilitatea de mutare imediata, imobilul are lift, interfon, video camere supraveghere, direct de la proprietar; ☎0743.836.819**

98. **Dorobanti** - Eminescu semidec., et. 1/4, 114 mp, 2018, de vanzare apartamente de lux. Finisaje la cerinta clientului. **225.000 €;** ☎0765.929.485

99. **Dorobanti** ASE, dec., et. 1/3, 130 mp, 1972, am. 5 camere, dec.e, 1/3, zona linistita, vedere mixta, baie si grup sanitar, 3 balcoane, la demisol garaj 2 masini, **270.000 €;** ☎0723.362.112/ 0724.261.323

100. **Dorobanti,** penthouse exclusivist, et. 4/5, 212 mp, 2017, **548.000 €;** ☎0735.551.422 florin.toma@catoma.ro

101. **Dorobantilor,** dec., et. 1/9, 82 mp, 4 camere+ dependinte, 2 intrari, 2 gr. sanitare, 2 balcoane, aer cond., boxa subsol, centrala termica de bloc, **99.000 €;** ☎0740.107.662

102. **Dr.** Taberei, bloc tip F semidec., et. 1/4, 87 mp, 1972, Pozitie foarte buna! Apartament 4 camere in bloc de caramida tip F, etaj 1/4, renovat complet, instalatii sanitare si electrice noi. Toate actele. Pret negociabil, **110.000 €;** ☎0722.558.070 topimobiliare@yahoo.com

103. **Dristor** dec., et. 5/5, 123 mp, 2012, duplex de 123 mp. Am cateva poze de dinainte de renovare si cu proiectul, urmeaza sa fac cu poze cu stadiul actual. Pentru detalii va rog sa ma contactati, **125.000 €;** ☎0763.581.848 alinacuteanu@gmail.com

104. **Dristor** chiar la metrou et. 5/8, 89 mp, 1982, Laborator, 4 camere semidec., 2 grupuri sanitare, 2 balcoane, toate imbunatatirile, bloc reabilitat, vedere spate, liniste, 2-3 minute parc, piata. **110.000 €;** ☎0732.135.470

105. **Dristor** metrou, semidec., et. 3/8, 85 mp, 1982, Ramnicu Valcea, 4 camere semidec., 2 grupuri sanitare, 2 balcoane, foarte curat, gresie, faianta, parchet, termopan, 5-6 minute metrou, **99.990 €;** ☎0732.135.470

106. **Dristor,** 3-4 minute de metrou, semidec., et. 2/10, 84 mp, 1986, 1986 constructie bloc, semidec., 84 mp, etaj 2/8, gresie, faianta, parchet, termopane, usa metalica, aer conditionat, centrala termica, cadastru si intabulare. **127.900 €;** ☎0731.144.153/ 021.231.23.18

107. **Dristor,** Ramnicu Sarat, dec., et. 2/10, 85 mp, 1983, 2 grupuri sanitare, 2 balcoane, vedere mixta, bloc curat si civilizat, pret negogiabil, **85.000 €;** ☎0722.765.302

108. **Drumul** Taberei - Titel Petrescu, et. 4/10, 86 mp, 1984, bloc c-tie 1982.- 4 camere dec., etaj 4, 2 bai, 2 balcoane. Spatios, suprafata. Termopan, parchet, gresie faianta, usa metalica, usi interior din lemn, zugravit. Centrala proprie, calorifere noi; **84.000 €;** ☎0746.290.628 topimobiliare@yahoo.com

109. **Drumul** Taberei Plaza semidec., et. 7/10, 96 mp, 1978, 4 camere transformat in 3 camere, confort 1, etaj 7/10, 96 mp cu 2 balcoane deschise, 2 grupuri sanitare, termopan, usa metalica, gresie, parchet masiv, accepta credit, acte, pret negociabil **85.000 €;** ☎0730.556.914 ionnedea.khc@gmail.com

110. **Drumul** Taberei, semidec., et. 2/4, 91 mp, 1971, apartament 4 camere, Favorit in bloc 4 etaje, recent renovat, dispune de 2 grupuri sanitare, 2 balcoane, imbunatatiri, **89.000 €;** ☎0756.938.873 imobiliaregm@gmail.com

111. **Drumul** Taberei, semidec., et. 7/8, 91 mp, 1983, Ghencea, strada Latea Gheorghe, camere spatioase, mobilat complet, 2 bai, 2 balcoane, apropiere mijloace de transport, disponibil imediat, **84.000 €;** ☎0758.098.917/ 0758.098.905 georgian.draghia@galaxyimob.ro

112. **Drumul** Taberei, dec., et. 6/10, 1979, Mc Donalds, parc, etaj 6, c-tie 1979, confort 1 sporit, termopane, compartimentare deosebita, spatii de pozitare, 2 balcoane, 2 gr. sanitare, acte, scara curata, luminos, boxa, loc ADP, acces usor **97.000 €;** ☎0724.262.436 gfirut@yahoo.com

113. **Drumul** Taberei, dec., et. 6/10, 96 mp, 1979, Parc Moghioros, confort 1 dec., etaj 6/10, curat, 2 balcoane, 2 grupuri sanitare, acces facil piata, scoala, gradinita, parc, acte, parcare ADP, **97.000 €;** ☎0733.089.030

114. **Drumul** Taberei, Cetatea Histria, policlinica semidec., et. 5/10, 60 mp, 1975, Vand apartament 4 camere, Drumul Taberei, Cetatea Histria, policlinica, 5/10, liber, bloc reabilitat, usa metalica, parchet laminat, instalatie electrica refacuta, termopan, eventual mobilat/ utilat, **59.900 €;** ☎0742.937.167 tomaflorian@gmail.com

115. **Drumul** Taberei, Ghencea capatul tramvaiului 41 dec., et. 3/10, 94 mp, 1983, apartament 4 camere dec., 2 bai, 2 balcoane, 94 mp - an 1983 - renovat - gresie, faianta, parchet, usa metalica, termopane, centrala termica, instalatie electrica si sanitara schimbata, **84.000 €;** ☎0732.624.689

116. **Drumul** Taberei, Ghencea, dec., et. 7/9, 96 mp, 1986, Drumetul etaj 7 confort 1, 2 balcoane, 2 grupuri sanitare, usa metalica, faianta, gresie, an constructie 1986 **83.000 €;** ☎0729.954.445

117. **Drumul** Taberei, Prelungirea Ghencea, dec., et. 3/6, 79 mp, 2019, apartament cu 4 camere, dec., bucatarie inchisa, su 79 mp, balcon de 12 mp, sc 117,3 mp, etajul 3 din 6. Se va vor preda la cheie, finisate complet. Finalizare ianuarie 2019, pret 88.320 euro + TVA. **88.320 €;** ☎0736.935.106/ 021.321.21.81

118. **Drumul** Taberei, Raul Doamnei, Istru dec., et. 1/4, 1973, dec., etaj 1, loc parcare ADP, 2 gr. sanitare, amenajat cu termopan, parchet, gresie, faianta, disponibil imediat, acte facute, **76.000 €;** ☎0744.682.007

119. **Drumul** Taberei, Romancierilor, etajul 2/4, lift dec., et. 2/4, 101 mp, 2017, apartamenet de lux 4 camere, 101 mp utili, 3 dormitoare, 2 bai, 1 loc de parcare la subsol, semimobilat, etajul 2/4, bloc cu lift, finisaje de calitate superioara, comision 0. **158.500 €;** ☎0742.400.300

120. **Drumul** Taberei, Valea Argesului, dec., et. 4/4, 82 mp, 1972, Drumul Taberei, Valea Argesului, confort 1, dec., etaj 4/4, 82 mp, gresie, faianta, parchet, termopane, usa metalica, terasa refacuta, 2 grupuri sanitare, boxa, loc parcare, 68.000 € negociabil. **68.000 €;** ☎0728.874.507 costinviziru.khc@gmail.com

121. **Emanoil** Buteica, 4 camere, 86 mp, etaj 3, bloc din 1986, semidec., et. 3/8, 86 mp, **110.000 €;** ☎0749.070.948 pavel.raduravan@yahoo.com

122. **Emil** Racovita, Aliorului, semidec., et. 6/8, 84 mp, 1980, ID:2793, Emil Racovita, 4 camere confort 1, semidec., etaj 6/8, suprafata 84 mp, an constructie 1980, 2 bai mari, 2 balcoane. Are ferestre cu geam termopan. Necesita renovare. Se accepta credit, **75.000 €;** ☎0729.842.974

123. **Ferentari,** Anghel Dogaru, semidec., et. 4/4, 62 mp, 1978, apartament 4 camere in suprafata de 62 mp, semidec., liber, ferestre PVC, balcon inchis, bloc reabilitat, spatios, urgent **32.000 €;** ☎0731.461.711 staicu.aurelian@yahoo.ro

124. **Fizicienilor,** Ambrozie, sector 3 semidec., et. 1/8, 84 mp, 1994, Fizicienilor, Ambrozie, 4 cam, 1/8, semidec.a, 84 mp, 1994, centrala noua, boxa, bloc anvelopat, proprietar, exclus agentii **90.000 €;** ☎0723.242.977 marius.valcu@gmail.com

125. **Fundeni,** semidec., et. 3/3, 204 mp, 2008, confort 1, semidec., etajul 3 din 3, suprafata 204 mp, anul constructiei 2008, 3 bai, toate imbunatatirile recente. **110.000 €;** ☎0770.236.372 ana@confortcasaimobiliare.ro

126. **Gara** de Est, dec., et. 4/8, 84 mp, 1984, 4 camere, 2 gr. sanitare, 2 balcoane, termopan, fara imbunatatiri recente, **79.000 €;** ☎0722.458.071/ 0728.183.188

127. **Gara** de Nord, Al. I. Cuza, Gheorghe Duca, semidec., et. 1/3, 110 mp, 1938, apartament in vila interbelica P+3 bine intretinuta, ocupa intregul etaj 1, 95 mp utili, 110 mp total, 25% din spatii comune si teren, fara risc/urgenta, orientare sud-est, centrala termica, comision 0. **99.500 €;** ☎0730.252.252 contact@amaliatudor.ro

128. **Ghencea** semidec., 85 mp, 1984, scoala- 86 mp, renovat, gresie, faianta, termopan, 2 gr sanitare, 2 balcoane, scara curata, acces linia 41, **82.900 €;** ☎0760.276.504

129. **Ghencea,** strada Garleni 3, et. 7/8, 85 mp, 1984, particular, 4 camere pret de 3, ocazie, liber, renovat complet, mobilat, gresie, faianta, parchet, termopan, usa metal, etaj 7/8, luminos, 2 bai, bloc din 1984. **85.000 €;** ☎0724.040.506 vlad.cioinigel@hotmail.com

130. **Giurgiului** bloc 2018, finalizat, duplex, semidec., et. 4/5, 122 mp, 2018, duplex, in zona Berceni - Luica, 122 mp, semidec., bloc nou 2018, etaj 4+mansarda, 4 camere, doua grupuri sanitare, bucatarie open-space complet utilata si mobilata. Mutare imediat; **87.000 €;** ☎0726.904.451 georgiana.l@star-construct.ro

131. **Giurgiului,** Toporasi, dec., et. 4/4, 45 mp, 1977, 4 camere etaj 4, renovat recent, gresie, faianta, parchet, usi de interior, usa metalica, instalatii noi, centrala proprie cadastru, intabulare, se poate vinde mobilat si utilat **26.500 €;** ☎0762.861.186 marius.smartrezidential@gmail.com

132. **Grozavesti,** metrou dec., et. parter/4, 270 mp, 2014, 1riplex cu gradina interioara, Grozavesti, langa Metrou, finisaje deosebite, S+P+1 et. **360.000 €;** ☎0744.351.543 claudiu.manolache@idealdecor.ro

133. **Herastrau** dec., et. 2/3, 168 mp, 2007, Apartament 4 camere lux / duplex - Herastrau, mobilat si utilat lux, suprafata totala de apx 168 mp, doua terase, doua locuri de parcare la subteran, boxa. Mai multe detalii la telefon. **380.000 €;** ☎0760.101.325 mihaela.ion@imobe.ro

134. **Herastrau,** Nordului, fix langa Ambasada Chinei, dec., et. 1/4, 200 mp, 2001, Nordului, fix langa Ambasada Chinei, la parter inalt, teftin, apartament 4 camere 200 mp, cu living 50 mp, dormitoare 18- 25 mp, bucatarie 25 mp, 2 bai, 2 balcoane, vedere stradala sud-est, curte. **265.000 €;** ☎0722.407.407 atanasoaie.mihai@gmail.com

135. **Iancului** metrou, dec., et. 5/10, 84 mp, 1979, vanzare 4 camere cf. 1, dec.e, 5/10, bloc 1978, reabilitat termic, cu imbunatatiri g, f, t, um, ac, 84 mp, 2 balcoane inchise 2 grup sanitare, **95.000 €;** ☎0749.199.196 lenus@confortcasaimobiliare.ro

136. **Iancului,** Mega Mall dec., et. 8/10, 90 mp, 1981, Iancului, Pantelimon, Mega Mall, dec., etajul 8/10, bloc 1981, compartimentat ff frumos, 1 balcon si o terasa, 2 grupuri sanitare, amenajat modern, bucatarie mobilata, liber, acte ok, **98.000 €;** ☎0726.379.675 lineeaimobiliare@yahoo.com

137. **Iancului,Pantelimon** stradal langa de MegaMall dec., et. 15/17, 102 mp, 1979, metrou P-ta Iancului 10 min, bloc 1979, reabilitat termic,15/17, vedere superba, 3 lifturi, dec, 2 balcoane mari, 2 bai, fereastra la baie, imb. G, f, p, um, ac, termopan, partial mobilat, cadastru, intabulare, **86.000 €;** ☎0722.614.867/ 0723.947.833

138. **Intersectia** Rahova cu Buzoieni, dec., 93 mp, 1982, camere parter stradal piata Rahova, Variante casa la curte. **80.000 €;** ☎0764.703.232 hainereduceri@yahoo.com

139. **Lacul** Tei Estia Residence, B41, apartament de vanzare dec., et. 11/12, 169 mp, 2007, **300.000 €;** ☎0725.427.427 oana.cristina@galaxyimob.ro

140. **Lacul** Tei Estia Residence A38 apartament de vanzare dec., et. 11/12, 169 mp, 2007, **320.000 €;** ☎0725.427.427 oana.cristina@galaxyimob.ro

141. **Lacul** Tei, Ghica Tei et. 7/8, 89 mp, 1985, Confort 1 semidec. suprafata 89mp instalatia electrica noua pe cupru, peretii indeptati si gletuiti termopan si obloane exterioare, usa metalica 2 balcoane 2 bai. Sunt 2 lifturi, scara civilizata. **89.000 €;** ☎0723.261.575/ 0723.261.575 tudorsimobiliare@yahoo.com

142. **Lacul** Tei, apartament de vanzare B37 dec., et. 9/12, 140 mp, 2007, **250.000 €;** ☎0725.427.427 oana.cristina@galaxyimob.

Imobiliare vânzări CASE, VILE

214. **Soseaua** Pantelimon, Bd. Chisinau, Pta Delfinului dec., et. 12/12, 91 mp, 1977, Stadionul National, Mega Mall, priveliste deschisa si luminoasa spre SV si NE, dec., bloc cu 2 lifturi, necesita o impospatare a finisajelor, pret negociabil. **92.500 €;** ☎0734.930.841 adrian@adrianciorita.ro

215. **Stefan** cel Mare stradal, langa Parcul Circului, dec., et. 2/8, 90 mp, 1981, metrou St. cel mare 2 min. bloc 1981 reabilitat termic, 2/8, 87 mp, 2 balc, pe mijloc, vedere spre Circ, loc parcare ADP, IMB. G, f, p, um, termopan, cadastru, intabulare, energetic, ideal pt. birou, locuit, **115.000 €;** ☎0722.614.867/ 0723.947.833

216. **Stefan** cel Mare, apartament cu 4 camere de vanzare, OVA 121289 semidec., et. 9/10, 82 mp, 1982, **103.000 €;** ☎0737.504.516/ 021.326.22.14 office@catalog-rezidential.ro

217. **Stefan** cel Mare, aproape de intersectia Dorobanti dec., et. 9/10, 81 mp, 1982, proprietar, vand apartament 4 camere dec.e, construit in 1982, reabilitat termic in 2015. Blocul este situat vis-a-vis de stadionul Dinamo, aproape de intersectia Dorobanti, la 2 minute de metrou; **110.000 €;** ☎0752.613.854 crevetus@yahoo.com

218. **Stirbei** Voda, Cismigiu, Sala Palatului semidec., et. 1/2, 130 mp, ap. 4 camere in vila renovata, acoperis schimbat, intrare separata, luminos, spatios, parchet din lemn masiv, termopan, centrala termica proprie, zona linistita, aproape Calea Victoriei, Romana, Universitate **155.000 €;** ☎0735.798.123

219. **Straulesti** metrou, Sos Buc Targoviste-Sisesti dec., et. 1/3, 165 mp, 2016, confort sporit, 4c amere, 165 mp, singur pe nivel, et 1 in vila, lux, 2016. Camere spatioase, bine luminate natural, finisaje lux. Climatizare, 2 bai, terasa, balcon, 2 locuri parcare. Pret 190000 euro. **190.000 €;** ☎0758.259.745/ 0758.323.323 office@imobservicecenter.ro

220. **Sun** Plaza dec., et. 5/6, 150 mp, 2017, Penthouse elegant cu terasa generoasa si priveliste deosebita. Zona Sun Plaza, apropiere Oraselul Copiilor, imobil 2018 p+5+etaj tehnic, finisaje calitate inalta. Poate fi o locuinta deosebita! **180.000 €;** ☎0733.749.123 besthomeconcept@gmail.com

221. **Timpuri** Noi semidec., et. 7/8, 78 mp, 1986, Posta Vacaresti, oferim spre vanzare un ap. cu 4 camere renovat complet, cu instalatia sanitara si elctrica complet refacuta, parchet, gresie, faianta, termopan, usa metalica, mobilat si utilat. **124.999 €;** ☎0747.140.370

222. **Tineretului** dec., et. 5/9, 100 mp, 1999, Bdul Gheorghe Sincai, la doi pasi de statia de metrou si parc, renovat integral, mobilat si utilat, orientat S-V. Oferta rara! **159.500 €;** ☎0744.652.155 gabrielbozian@yahoo.com

223. **Tineretului** Timpuri Noi parc metrou vedere mixta semidec., et. parter/8, 80 mp, 1986, semi-stradal, constructie 1986, 2gr sanitare cu geam, suprafata 80 mp utili, vedere mixta, pretabil firma/cabinet/locuinta, vec: Vacaresti Facultati, Splaiul Unirii, Nerva Traian, gradinita, scoala, 5 min metrou, **109.999 €;** ☎0725.058.889 imobiliaretineretului@gmail.com

224. **Titan** Metrou 1 Decembrie 1918, dec., et. 4/4, 82 mp, 1971, confort 1, tamplarie geam termopan balcon (logie), usa metalica (intrare), aer conditionat, parchet, gresie. **79.000 €;** ☎0745.502.099 adipiciu@gmail.com

225. **Titan** Policlinica Penthouse Lux, Predare Oct 2018 dec., et. 11/11, 130 mp, 2018, Vedere panoramica deosebita, situat in ansamblu rezidential, finisaje lux, Rehau, Roca, Legrand, Buderus, bucatarie inchisa, dressing, debara, 2 bai, 2 terase, izolatie termica-vata minerala bazaltica. **155.500 €;** ☎0784.112.200/ 0784.118.888 titan@barcelonaresidence.ro

226. **Titan,** dec., et. 3/4, 85 mp, Postavaru adiacent cf. 1, dec., 3/4, balcon in termopan, 85 mp, 2 gr. sanitare, curat locuibil, g, f, p, t, um, aproape scoala si gradinita, zona verde civilizata, parculet, magazine, toate actele, neg., **82.000 €;** ☎0761.749.316/ 0722.824.757

227. **Titan,** Circa 13 Politie, dec., et. 4, 87 mp, 1968, Titan - str. Ciucea, 4 camere, cf. 1 dec., et. 4, 87 mp gresie, faianta, parchet, termopan, bloc civilizat, aer conditionat, bloc reabilitat termic, toate actele la zi, liber, neg., **79.000 €;** ☎0742.633.124

228. **Titan,** Minis, OVA 121201 semidec., et. 4/4, 80 mp, 1970, **85.900 €;** ☎0737.504.516/ 021.326.22.14 office@catalog-rezidential.ro

229. **Titan,** Ozana, Fetesti, 4 camere dec. dec., et. parter/4, 82 mp, 1973, 4 camere, dec., renovat, mobilat si utilat, etajul 3/4, 82 mp+ boxa. 97000 euro. Toate actele imobilului efectuate. **97.000 €;** ☎0737.811.000 ruxandra@zonadesud.ro

230. **Titan,** Pallady, metrou 1 Decembrie 1918, dec., et. 5, 163 mp, 2017, penthouse 163 mp, apartament aflat in apropiere de Bd. Theodor Pallady, metrou 1 Decembrie 1918. In zona sunt centre comerciale, scoli, gradinite, licee si alte puncte de interes social si administrativ **120.000 €;** ☎0741.430.423/ 0774.454.454

231. **Titan,** Piata Minis semidec., et. 4/4, 75 mp, 1970, direct proprietar, super oferta, ideal pentru familii cu copii. **85.900 €;** ☎0720.075.793 moghilco@gmail.com

232. **Titan-Parc** Metrou, bloc H caramida etaj 1 din 4 confort I,cu balcon 2 grupuri sanitare imbunatatiri. Zona verde. Scoala 195 gradinita cresa liceu magazine mijloace transport. Se accepta credit; **125.000 €;** ☎0741.107.824/ 0723.602.926 office@amdf-imobiliare.ro

233. **Titulescu,** Ion Mihalache, metrou, dec., et. 7/10, 82 mp, 1980, vreti un apartament spatios, la 5 min. de metrou si parc, intr-o zona centrala? Daca da, am placerea sa va propun un ap. cu 4 camere pe Sos. Nic. Titulescu, la 5 minute distanta fata de P-ta Victoriei. ☎0722.732.975 axadomenii@yahoo.com

234. **Ultracentral** Parc Ioanid, apartament in vila interbelica, 5 camere (153 mp), P/P+1, plus 4 incaperi la DS (43 mp), teren aferent 140 mp. Agentie, **229.000 €;** ☎0788.495.111

235. **Ultracentral,** vand apartament 4 camere; ☎0722.387.160

236. **Unirii** dec., et. 7/9, 110 mp, 1996, - Traian, Etaj 7/9, dec., 110 m. P. ,renovat, lux, bucatarie mobilata si utilata complet, liber, 3 aparate aer conditionat, transformat in 3 camere, 2 grupuri sanitare, bloc constructie 1996, baza scara. **192.000 €;** ☎0728.114.498

237. **Unirii** Mamulari ultracentral P+1E vila solida semidec., et. parter/1, 90 mp, 1940, Unirii Mamulari, ultracentral, P+1E, vila interbelics solida,caramida, toata vila 2 proprietari, 90 mp util,4 cam , 2gr sanitare, renovata total, 3 min piata Unirii,acte in regula,fara risc seismic. **125.000 €;** ☎0726.664.381 valentin.florea@bvn.ro

238. **Unirii,** 1 min metrou, dec., et. 6/7, 140 mp, 1997, 5 camere, 1997, 140 mp, etaj intermediar, singur etaj, dec., vedere mixta, toate imbunatatirile si finisajele lux, mobilat, utilat, 2 parcari, parc, rezidenta sau investitie, **214.000 €;** ☎0758.259.731 office@imobservicecenter.ro

239. **Unirii,** bd., pe strada Valeriu Braniste, dec., et. parter/3, 135 mp, intersectie Matei Basarab, bloc tip vila cu 3 etaje, parter inalt, 4 camere, dec.e, balcon, boxa, parchet, 2 gr sanitare, toate actele, zona cu multa verdeata, **120.000 €;** ☎0728.777.132 office@ramax.ro

240. **Unirii,** duplex, dec., et. 7/8, 124 mp, 1995, duplex 4 camere, 1995, 127 mp, etajele 7 si 8, dec., vedere mixta, toate imbunatatirile si finisajele lux, mobilat, utilat, parc, rezidenta sau investitie, **225.000 €;** ☎0761.393.936

241. **Universitate,** semidec., 114 mp, 1980, bloc 1980, reabilitat termic, ap 4 camere, luminos, spatios, 114 mp, 2 grupuri sanitare, terasa mare, fara imbunatatiri, aproape metrou, Unirii, Romana, Calea Victoriei, Sala Palatului, Parc Cismigiu. **150.000 €;** ☎0735.798.123

242. **Universitate,** bd. Carol, Intrarea Mantuleasa semidec., et. parter/1, 134 mp, parter inalt + teren 98 mp, in vila solida d+p+1+m, structurat in doua unitati locative distincte, parter 91 mp, demisol 43 mp, utilizabile individual sau complementar, curte exclusiva, fara lg 112, **232.000 €;** ☎0762.612.172/ 0799.933.979

243. **Universitate,** biserica Armenesca ap 4 cam., semidec., et. 1/1, 120 mp, 1925, Armeneasca va oferim la vanz ap 4 cam. cf. 1 la mansarda (et. 1/1) semidec., s. 120 mp cu 2 buc. si 2 gr. sanitare, curat si situat intr-o vila boiereasca din 1925 solida si fara bulina, liber, **81.900 €;** ☎0733.657.211 danyion67@yahoo.com

244. **Universitate,** CEC, Victoriei, Centrul Istoric dec., et. 6/6, 90 mp, 1980, bloc dupa cutremur, et. 6/6, foarte buna izolatie, renovat, dec., vedere superba calea Victoriei, Lipscani, liber, multiple imbunatatiri **165.000 €;** ☎0735.883.452 daniel.enache@centralimobiliare.ro

245. **Universitate,** Magheru, Balcescu dec., et. 6/7, 195 mp, 1940, apartament 7 camere, bloc fara risc seismic, consolidat dupa 1977, la 5 minute de mers pe jos de metr. de la Universitate, ideal clinica/ birouri/ rezidential, vedere superba, **160.000 €;** ☎0722.323.657 office@heramba.ro

246. **Universitate,** Piata Rosetti dec., et. 2/4, 110 mp, 1943, 4 camere confort lux, renovat impecabil, suprafata utila 110 mp, camere inalte 3,50 m, ideal compartimentate, 2 balcoane, boxa subsol, lift. La 3 min de metrou, Teatrul National. Intercontinental, **134.900 €;** ☎0785.232.323 office@euroinvest.ro

247. **Universitate,** Piata Rosetti, dec., et. 1/5, 180 mp, 1949, str. Dianei, ofer spre vanzare apartament de 6 camere, 2 bai, bucatarie, debara, la care se adauga o terasa de 15 mp, inchisa cu geamuri antiglont. Imobilul este in stil francez, **287.000 €;** ☎0731.602.907/ 0755.680.215 ionut.imobiliare2011@gmail.com

248. **Universitate,** Rosetti, semidec., et. 2/8, 100 mp, 1940, apartament confort 1, semidec. situat la etajul 2/8, bloc din 1940, suprafata de 100 mp. liber, intabulat, parchet, aer conditionat, **99.800 €;** ☎021.231.23.18/ 0731.144.152

249. **Universitate,** Tudor Arghezi, semidec., et. parter/4, 107 mp, 1950, apropiere metrou, ultracentral, pozitie de exceptie, vedere mixta, ocazie, **112.000 €;** ☎0753.075.109

250. **Universitate,** vanzare ap 5 cam, dec., et. 5/9, 145 mp, 1939, Piata Universitatii, Magheru, Galeriile Orizont, ap 5 cam dec, 145 mp, boxa, cam serv mansarda, cf, bloc consolidat 2007, stare foarte buna pret nediscutabil 200000 euro, comision 6500 eur, fact, rog seriozitate. **200.000 €;** ☎0784.931.644/ 0760.978.331 teraimobiliare@yahoo.com

251. **Valea** Argesului, apartament 4 camere dec., et. 2/10, 86 mp, **98.000 €;** ☎0722.382.832 contact@erikachica.ro

252. **Vasile** Lascar, semidec., et. 2/7, 110 mp, 1938, K Imobiliare Consult va propune apartament de vanzare zona Vasile Lascar, imobil incadrat cu risc seismic U2, 4 camere, living, 3 dormitoare, bucatarie, 2 grupuri sanitare, o camera de serviciu, **91.900 €;** ☎0724.226.342/ 021.312.59.99 cristian@k-imobiliare.ro

253. **Vasile** Lascar, ocazie, apartament 4 camere, central, semidec., et. 8/8, 115 mp, 1938, **124.900 €;** ☎0737.613.004 george.dimitriu@galaxyimob.ro

254. **Vitan** Mall, dec., et. 3/10, 97 mp, 1988, ap. 4camere, 2 bai, 2 balcoane, amenajat, bucatarie mobilata, structura beton, spatios si luminos, retras din zgomot, foarte apropae de mijloace de transport, in zona scoli si gradinite bine cotate, **134.000 €;** ☎0726.379.675 lineeaimobiliare@yahoo.com

255. **Vitan,** M. Bravu, str. Racari nr. 12, semidec., et. 8/8, 86 mp, 1986, Particular, 4 camere, vis-a-vis de Kaufland Vitan, usa metalica, apometre, rep. caldura, termopane, gresie, faianta, parchet, AC, 2 balc., parcare, bl. reabilitat termic.Accept schimb cu 2 cam + dif. **89.000 €;** ☎0722.640.398 adipetre77@gmail.com

256. **Vitan,** Mihai Bravu, dec., et. 4/9, 118 mp, 2018, Global City Residence, direct dezvoltator, comision 0, 2 grupuri sanitare, centrala apartament, finsaje la alegere, structura beton si Porotherm. Contact: **145.000 €;** ☎0786.700.901/ 0786.700.902 vanzari@globalcityresidence.ro

257. **Vitan,** Olimpia, dec., et. 8/10, 93 mp, 1986, amenajat,g aze pt. centrala, bloc reabilitat, discutabil, **85.000 €;** ☎0721.306.302

Case, vile

1. **1 Decembrie,** S.U. 184 mp, curte 482 mp, 7 cam., 2008, la cheie, comuna 1 Decembrie, strada Independentei, vila p+1+m, 7 camere, 2 bai, suprafata construita 211 mp, suprafata teren 482 mp, imobil 2008, **129.900 €;** ☎0731.301.900 cristian.grigore@reian.ro

2. **1 Decembrie,** S.U. 105 mp, curte 170 mp, 4 cam., 2017, la cheie, duplex la cheie comuna 1 Decembrie 69500 euro-proprietar; **69.500 €;** ☎0733.821.573

3. **1 Decembrie,** Ilfov S.U. 115 mp, curte 60 mp, 4 cam., 2014, la cheie, Vila constructie 2014, p+1, mobilata si utilata complet, 115 mp suprafata utila, 4 camere, 2 bai, terasa, 60 mp curte, loc de parcare, **79.900 €;** ☎0740.551.551 office@xestate.ro

4. **1 Decembrie,** Ilfov, S.U. 185 mp, curte 271 mp, 7 cam., 2008, la cheie, vila constructie 2008, partial mobilata, finisaje de lux, suprafata utila 185 mp, 7 camere, 2 bucatarii, 2 grupuri sanitare, 271 mp curte, 2 terase. **130.000 €;** ☎0740.551.551 office@xestate.ro

5. **1 Decembrie,** Ilfov, S.U. 120 mp, curte 197 mp, 3 cam., 2012, la cheie, vila constructie 2012, P+1E, mobilata si utilata complet, suprafata utila 120 mp, 3 camere, 3 grupuri sanitare, terasa, 120 mp curte. **89.900 €;** ☎0740.551.551 office@xestate.ro

6. **1 Mai,** Bucuresti, S.U. 420 mp, curte 420 mp, 4 cam., 1950, demolabila, vand casa + teren suprafata totala de 420m Zona metrou 1Mai Pret negociabil; ☎0725.544.123

7. **1 Mai,** Ion Mihalache S.U. 214 mp, curte 238 mp, 6 cam., 1967, va oferim spre vanzare casa singur curte la 3 minute fata de P-ta 1 Mai si 5 minute P-ta Victoriei. Casa de la intrare este batraneasca, dispune de 4 camere, bucatarie si baie. Are toate utilitatile. **195.000 €;** ☎0761.086.217/ 0733.154.800 baraceanu.daniela@yahoo.com

8. **13 Septembrie,** S.U. 96 mp, curte 104 mp, 3 cam., 1970, vis a vis de Lidl, proprietar vand casa si curte cu multe dependinte, bolta de vie. ☎0744.658.585

9. **13 Septembrie,** Sebastian, S.U. 130 mp, curte 142 mp, 4 cam., 2018, la rosu, restaurant Brandusa, casa la rosu, p+1, 4 camere, living, 3 dormitoare, 3 gr sanitare, certificate de calitate si conformitate pt fier, plase, etc, pozitionata foarte bine, acces usor ratb, negociabil, agentie, **120.000 €;** ☎0768.580.861

10. **Adunatii** Copaceni, jud Gr S.U. 130 mp, curte 961 mp, 3 cam., 2017, in constructie, Casa Adunatii Copaceni, judetul Giurgiu, suprafata construita 130 mp, teren 961 mp, **55.000 €;** ☎0730.075.774

11. **Afumati,** S.U. 65 mp, curte 700 mp, 2 cam., 1995, vand casa in Afumati, str. Pinului, 700 mp teren 60 mp casa locuibila din bca, canal, lumina, gaze in poarta, acte, urgent, **35.000 €;** ☎0722.519.460 despina.enache@yahoo.com

12. **Afumati,** Padurea Golasei, in mijlocul naturii S.U. 200 mp, curte 1000 mp, 5 cam., 2017, la cheie, Floare de salcam, stil arhitectural, Traditional romanesc. Printre pomi fructiferi, vita de vie nobila si copacei ornamentali, a luat fiinta o frumoasa casa romaneasca la tara. Multe poze disponibile; **140.000 €;** ☎0740.111.969 liviu.marinel@rupi.ro

13. **Afumati,** Petrachioaia, comision 0 cumparator S.U. 116 mp, curte 500 mp, 5 cam., 2014, la cheie, vila P+M, 5 camere 125 mp, curte 500 mp, 2 gr. sanitare, bucatarie inchisa, beci, terasa, living+ 4 dormitoare, 2 anexe, camera tehnica, fosa, centrala pe lemne, se vinde mobilata si utilata. **90.000 €;** ☎0746.097.005 emilian@bostenaru.ro

14. **Alexandriei,** str. Aliman nr. 9, curte 233 mp, sect. 5, casa batraneasca, nelocuibila, disc., pret/ mp, **70 €;** ☎0784.130.262

15. **Ambasada** Turciei, vila individuala, 4 camere S.U. 130 mp, curte 121 mp, 4 cam., 1950, la cheie, **220.000 €;** ☎0799.029.194 cateliu.gabriel@catoma.ro

16. **Aparatorii** Patriei S.U. 140 mp, curte 140 mp, 4 cam., 2018, la cheie, Ansamblu rezidential format din 14 vile tip englezesc, foarte bine compartimentate, cu suprafete generoase, curte privata 76 mp si 2 locuri de parcare. Pret 99.900 euro pentru plata rapida, **99.900 €;** ☎0724.808.488 george.t@star-construct.ro

17. **Aparatorii** Patriei S.U. 75 mp, curte 140 mp, 4 cam., 2018, la rosu, casa de vanzare, in zona Aparatorii Patriei cu intrare din Drumul Jilavei , regim de inaltime P+1 +pod cu o suprafata de 75 mp utili plus curte de 103 mp.Pretul nu contine TVA. **85.700 €;** ☎0724.808.488 george.t@star-construct.ro

18. **Aparatorii** Patriei S.U. 216 mp, curte 140 mp, 4 cam., 2018, la rosu, dezvoltator. Vila superba, constructie 2018 in constructie), avand o suprafata totala utila de 140 mp plus curte de 76 mp; **110.000 €;** ☎0724.808.488 george.t@star-construct.ro

19. **Aparatorii** Patriei metrou, S.U. 150 mp, curte 100 mp, 5 cam., 2018, la rosu, vila deosebita 5 camere, cu un regim de inaltime de P+2+POD, dispune de toate imbunatatirile, in imediata apropiere de statia de metrou Aparatorii Patriei, contorizare individuala, mutare rapida **115.000 €;** ☎0730.250.305

20. **Aparatorii** Patriei, S.U. 145 mp, curte 110 mp, 4 cam., 2018, la rosu, Dezvoltator, casa in zona Aparatorii Patriei pe str Drumul Jilavei P + 1 E + M, acces rapid catre mijloacele de transport in comun, centre comerciale, scoli, gradinite. **90.000 €;** ☎0724.808.488 george.t@star-construct.ro

21. **Aparatorii** Patriei, 140mp utili + curte 80mp, S.U. 140 mp, curte 80 mp, 4 cam., 2018, la rosu, rezidential, direct dezvoltator, 2 locuri de parcare. Finisaje personalizate, gresie, parchet, faianta, centrala termica proprie, usa metalica exterior. Vecinatati: metrou, Ratb, piata, Carrefour, **99.900 €;** ☎0736.380.183/ 0725.597.221

22. **Aparatorii** Patriei, Berceni, S.U. 55 mp, curte 250 mp, 4 cam., 1959, proprietate compusa din casa de renovat, din caramida, 4 camere, bucatarie, anexe. Terenul este in suprafata de 250 mp, cu deschidere 10 ml. Dispune de gaze, canalizare, apa, curent. **90.000 €;** ☎0725.084.444/ 021.210.76.00 ancasweethome@gmail.com

23. **Aparatorii** Patriei, Berceni, S.U. 75 mp, curte 103 mp, 4 cam., 2018, la cheie, va oferim spre vanzare o vila situata la 10 minute de statia de metrou Aparatorii Patriei, intr-o zona ce beneficiaza de infrastructura completa, iluminat public si acces usor la mijloace de transport. **90.000 €;** ☎0730.245.876/ 0727.175.861 roxana@sudrezidential.ro

24. **Aparatorii** Patriei, casa, 100 mp curte, duplex ! S.U. 78 mp, curte 100 mp, 4 cam., 2018, in constructie, Proiect duplex, Aparatorii Patriei, dispune de o curte de 100 mp.Casa este compartimentata in :- doua dormitoare,baie si o camera pentru copil pe etaj-living, bucatarie, baie pe parter. **89.990 €;** ☎0799.929.025/ 0725.597.221 aura.c@star-construct.ro

25. **Aparatorii** Patriei, vila generoasa, metrou S.U. 217 mp, curte 130 mp, 5 cam., 2018, in constructie, vila P+2+M, 5 camere, aflata in zona Aparatorii Patriei la doar 10 minute de metrou. Se vinde la cheie, bransata la toate utilitatile, contorizata individual. 2 locuri de parcare, curte 76 mp. **107.000 €;** ☎0736.380.182/ 0725.597.221

26. **Aparatorii** Patriei, vila in stil britanic, 140 mp S.U. 145 mp, curte 125 mp, 4 cam., 2018, la cheie, Star Villas Aparatorii Patriei este un ansamblu rezidential format din 14 vile tip englezesc, foarte bine compartimentate, cu suprafete generoase, curte privata si cate 2 locuri de parcare, **99.900 €;** ☎0723.243.544/ 0799.929.024 natalin.p@star-construct.ro

27. **Aparatorii** Patriei, vila moderna, curte 76 mp, S.U. 141 mp, curte 120 mp, 4 cam., 2018, in constructie, Aparatorii Patriei, metrou la 10 min de mers pe jos, vila moderna, curte 76 mp, 4 camere, 141 mp utili, finisaje la alegere, direct dezvoltator. **107.000 €;** ☎0726.448.357/ 0725.597.221 claudiu.p@star-construct.ro

28. **Aparatorii** Patriei, vila superba, 141 mp. utili S.U. 118 mp, curte 240 mp, 4 cam., 2018, la cheie, ansamblu rezidential format din 14 unitati toate racordate la utilitatile orasului. Ansamblul este situat in apropiere de metroul Aparatorii Patriei (15 min. de mers pe jos). Reprezentant dezvoltator; **99.900 €;** ☎0736.380.187/ 0725.597.221 constantin.s@star-construct.ro

29. **Arges** - Bradetu, vand casa veche, amenajata, baie-bucatarie, ST-1.300 mp. Detalii tel.: ☎0723.619.237

30. **Arges,** sat Valea Popii, S.U. 89 mp, curte 980 mp, 5 cam., 2008, la cheie, vand proprietate (doua case la cheie + teren) intr-o zona deosebita si linistita, in satul Valea Popii, jud. Arges. 150 km de Bucuresti. 30 km de Pitesti. 15 km de Campulung. 57.000 eur negociabil. **57.000 €;** ☎0721.337.190 mihasocolis@yahoo.com

31. **Aviatiei,** cartier Henry Coanda, S.U. 300 mp, curte 430 mp, 7 cam., 2009, la rosu, rezidential, proiect deosebit, modificat la interior de un arhitect autorizat, vila devenind unica in complex ca structura interioara si ca proiect, curte mare, pe colt, deschidere la doua strazi, **149.900 €;** ☎0724.270.019 travaharealestate@gmail.com

32. **Bacau,** Margineni, S.U. 119 mp, curte 1380 mp, 3 cam., 1988, la cheie, casa cu mansarda, nou renovata, 3 camere, 2 holuri, 1 baie, 1 bucatarie, toate utilitatile, centrala termica, 1 bucatarie de vara, 1 grajd, vie pe spalieri cu productie de vin intre 700 - 800 l vin; **77.000 €;** ☎0755.528.869 ady78@ymail.com

33. **Baicoi,** Prahova, S.U. 110 mp, curte 980 mp, 5 cam., 2000, la cheie, 2 bai, 2 bucatarii, 5 camere, strada asfaltata, canalizare, teren curte 980 mp, (obtional si teren gradina 1.800 mp), ev. schimb cu ap + diferenta, **60.000 €;** ☎0723.362.112/ 0724.261.323

34. **Baicului,** str. Olimpiadei sector 2, S.U. 42 mp, curte 285 mp, 3 cam., 1976, demolabila, urgent casa legea 112, Baicului, Obor Kaufland Colentina **55.000 €;** ☎0785.920.059 Marius25822003@yahoo.com

35. **Baile** Bala- Drobeta Turnu-Severin S.U. 60 mp, curte 1080 mp, 3 cam., 1950, demolabila, judet Mehedinti, Baile Balneoclimaterice Bala Drobeta -Severin - jud. Mehedinti, **3.300 €;** ☎0732.879.908 sss_9992@yahoo.com

36. **Balotesti,** S.U. 340 mp, curte 400 mp, 5 cam., 2004, d+p+1+m 380 mp, d=garaj 2 auto, p=living 65 mp, baie, bucatarie, e=3 dormitoare, baie, m=salon amenajat. Toate facilitatile, stradal, Sos Unirii, finisata lux,excelent sediu firma,3 min DN1. **129.500 €;** ☎0734.177.486/ 0734.093.936

37. **Balotesti,** casa p+m cu acces si vedere lac S.U. 142 mp, curte 1000 mp, 4 cam., 2000, la cheie, **114.900 €;** ☎0744.569.253 ungureanu.stefan@galaxyimob.ro

38. **Balotesti,** casa, vila S.U. 225 mp, curte 1000 mp, 5 cam., 2007, la cheie, casa in Balotesti, la 20 minute de Bucuresti, parter+ 1 etaj + mansarda, beton si caramida, 5 camere, 2 bai, 2 garaje, canalizare, gaz, curent, apa curenta, teren 1000 mp, deschidere la 2 strazi, curte amenajata, **135.000 €;** ☎0760.654.540

39. **Balotesti,** Good Morning Residence, S.U. 265 mp, curte 435 mp, 7 cam., 2014, la cheie, vila parter, bucatarie, dinning, living, camera tehnica, camera centrala, 2 dormitoare (16 mp fiecare). Etaj mansardat dormitor (15 mp), 3 dormitoare de 23 mp fiecare, baie, camera tehnica. **195.000 €;** ☎0751.283.136 serbanroberta@yahoo.com

40. **Balotesti-central,** S.U. 160 mp, curte 1000 mp, 3 cam., 2008, la cheie, soseaua Unirii, semistradal, P+1E mansardat , 160 mp util, teren 1000 mp. Parter, living 28 mp, birou 14 mp,bucatarie 12 mp+1 GS. Etaj: 3 dormitoare +1 GS; **130.000 €;** ☎0722.460.718 mgm_imobiliare@yahoo.com

41. **Balta** Neagra - Ilfov, S.U. 200 mp, curte 3380 mp, 5 cam., 2009, la cheie, 5 Km autostrada Bucuresti-Ploiesti, vila P+1+M, constructie 2009, curte 3380mp, 275mp constructi, gradina amenajata, solar legume, pomi fructiferi, 3 puturi, 2 hidrofoare, 3 bai, padure, liniste, disc **130.000 €;** ☎0722.874.772

42. **Baneasa** pod, sect 1, S.U. 105 mp, curte 200 mp, 3 cam., 1975, demolabila, Baneasa, str Dobrogeanu Gherea, casa 3 cam in s 105 mp, teren t 200, pod Baneasa, va oferim la vanz. o casa modesta din caramida 3 cam, situata pe str Dobrogeanu Gherea in s 105 mp, teren 200 mp. **108.000 €;** ☎0733.657.211 danyion67@yahoo.com

43. **Baneasa** vila cu piscina lake view S.U. 400 mp, curte 1100 mp, 7 cam., 2002, **720.000 €;** ☎0729.074.876 florin@norisk.ro

44. **Baneasa,** S.U. 200 mp, curte 2000 mp, 3 cam., 2007, Giurgiu casa de vacanta, 3 camere si etaj, 2000 mp. Pentru mai multe detalii; ☎0721.455.185

45. **Baneasa,** Sisesti, S.U. 240 mp, curte 200 mp, 6 cam., 2017, la cheie, NorthSide Residence este cel mai nou proiect rezidential in care imbinam armonios natura, confortul cu eleganta arhitecturii englezesti. Ansamblu este compus din patru case, p+2, **330.000 €;** ☎0735.100.039 contact@northsidepark.ro

46. **Basarabia** S.U. 247 mp, curte 200 mp, 4 cam., 2003, la cheie, oferim spre vanzare o vila d+p+1+m in cartierul 23 August in zona Garii Catelu, suprafata de teren 200 m, suprafata utila 247, deschidere 8 ml, amprenta 90 mp, toate utilitatile trase, centrala proprie. **248.999 €;** ☎0747.140.370

47. **Belciugatele,** Calarasi, 1920, vanzare casa demolabila, teren intravilan 800 mp, deschidere 19 m, **15.000 €;** ☎0747.701.990

48. **Berceni** S.U. 115 mp, curte 480 mp, 4 cam., 2017, in constructie, Vila spatioasa, 100 m fata de bd. principal si statie Ratb, cartier vile nou, 3 km metrou, toate utilitatile, zona linistita si civilizata, Mega Image, Carrefour, gradinita, scoala. Negociabil. La gri. **79.000 €;** ☎0733.749.123 besthomeconcept@gmail.com

49. **Berceni** - Popesti Leordeni, S.U. 80 mp, curte 25 mp, 3 cam., 2017, la cheie, vila structura beton, caramida porotherm, termoizolatie 10 cm, finisaje la alegere incluse, toate utilitatile, localizat Str. Intrarea Viilor nr. 23, pod mansardabil 35 mp, teren liber 25 mp, loc parcare. **73.500 €;** ☎0724.396.201/ 0764.180.052 office@nemarimobiliare.ro

50. **Berceni** Mall, Grand Arena, S.U. 110 mp, curte 140 mp, 4 cam., 2018, in constructie, vila patru camere curte proprie zona linistita, **95.000 €;** ☎0767.710.529 marius@sudrezidential.ro

51. **Berceni** sector 4, Bucuresti, S.U. 110 mp, curte 150 mp, 4 cam., 2018, la rosu, Se vinde o casa p+1 in Bucuresti sector 4. Casa se preda la cheie complet finisata cu gresie, faianta, parchet, usi interior. Se accepta orice tip de credit bancar. **95.000 €;** ☎0725.382.190/ 0737.202.284 iosif@sudrezidential.ro

52. **Berceni** Soseaua Oltenitei - Lidl vila 4 camere S.U. 148 mp, curte 63 mp, 4 cam., 2018, in constructie, proprietar, vand casa in ansamblu de vile situata pe Sos. Oltenitei in imediata vecinatate a statiei de RATB, finisata la cheie: 4 camereA–s. utila 93,10 mp + 9,55 mp balcoane + Pod 45 mp+curte 63 mp **105.000 €;** ☎0736.019.755/ 0735.527.098 gabiverives@yahoo.com

53. **Berceni,** S.U. 130 mp, curte 200 mp, 4 cam., 2018, la cheie, casa 4 camere, comuna Berceni P+1+M 65000 euro, 130 mp utili. 65000 euro, 130 mp utili, 4 camere, 2 bai, 2 balcoane, apa curenta (nu put), gaz, curent. Curte individuala cu loc de parcare in curte, **67.000 €;** ☎0733.145.956

54. **Berceni,** S.U. 146 mp, curte 140 mp, 4 cam., 2018, la rosu, dezvoltator, vila superba, constructie 2018 in constructie), avand o suprafata totala utila de 216 mp din care curte de 76 mp. Pret TVA inclus **110.000 €;** ☎0724.808.488 george.t@star-construct.ro

55. **Berceni,** S.U. 180 mp, curte 300 mp, 7 cam., 1982, la cheie, Piata Sudului, vila P+1, Su. utila 180 mp, teren 300 mp, din care 150 mp liberi, 6 camere + 1 birou, 2 gr. sanitare, gresie, faianta, parchet, termopan, usa metalica **158.000 €;** ☎0733.879.988 george@grandcasa.ro

56. **Berceni,** vila P+1+2 bai+ 3 camere, 78.000 euro neg. sau la schimb cu 2 camere la bloc Sos. Oltenitei + diferenta; **78.000 €;** ☎0723.931.550

57. **Berceni,** S.U. 160 mp, curte 370 mp, 4 cam., 2011, la cheie, vind casa in comuna Berceni, 4 camere, 3 dormitoare si living, 2 bai, terasa, **80.000 €;** ☎0765.267.292 simonapanait18@yahoo.com

58. **Berceni,** Bd. Metalurgiei, sector 4 S.U. 144 mp, curte 75 mp, 4 cam., 2018, la rosu, vila duplex 4 camere 144 mp. + curte proprie 75, Lidl, Metalurgiei, Berceni, 95.000 euro. **95.000 €;** ☎0735.527.098/ 0736.019.755 catalin.angheluta@sudrezidential.ro

59. **Berceni,** Ilfov S.U. 121 mp, curte 271 mp, 4 cam., 2018, la cheie, vila individuala - cocheta cu un design deosebit, constructie din caramida porotherm pe cadre de beton armat, avand 4 camere luminoase, 2 grupuri sanitare, situata in Comuna Berceni; **83.000 €;** ☎0722.100.507 cristina@comunaberceni.ro

60. **Berceni,** Lidl Metalurgiei S.U. 145 mp, curte 75 mp, 4 cam., 2018, la rosu, Vand vila superba cu 4 camere, 3 bai, suprafata utila 145 mp,si curte proprie de 75 mp,amplasata in sectorul 4, langa Lidl Metalurgiei. Pret 95. 000 euro cu tva inclus. Merita vazuta. **95.000 €;** ☎0720.544.781/ 0724.112.489 mmicica_88@yahoo.com

61. **Berceni,** metrou Dimitrie Leonida S.U. 130 mp, curte 120 mp, 4 cam., 2018, la cheie, vila deosebita 4 camere, cu un regim de inaltime de P+1+mansarda(locuibila), dispune de toate imbunatatirile, in apropiere de statia de metrou Dimitrie Leonida, contorizare individuala, mutare rapida, **94.000 €;** ☎0731.136.764/ 0731.136.764 bogdan.imobsud@gmail.com

62. **Berceni,** Popesti Leordeni S.U. 112 mp, curte 150 mp, 4 cam., 2018, in constructie, Berceni, vila in sistem duplex, 4 camere, 112 mp utili, curte proprie 150 mp, finisaje la alegere, 2 locuri de parcare gratuite, constructie noua 2018, curte amenajata, bucatarie inchisa, terasa generoasa, **95.000 €;** ☎0727.239.293/ 0721.827.390 monu.ady@gmail.com

63. **Berceni,** Vidra adiacent Dealul Verde S.U. 160 mp, curte 320 mp, 5 cam., 2015, la cheie, vand/ schimb casa (160 mp) finisata la gri, fara gresie, faianta si parchet acestea putand fi montate la alegere. Este racordata la apa si curent. Urmeaza sa fie racordata la gaze. Curtea amenajata. **63.000 €;** ☎0721.775.168 codrutzsf@yahoo.com

64. **Berzei,** S.U. 138 mp, curte 138 mp, 3 cam., 1950, la cheie, apartament stradal, ap. 3 cam., 1/3, in vila, un etaj ocupat, cu 2 usi de acces, intrare stradala,parterul intrare separat?, centrala cu calorifere noi, gaze, sobe de teracota pe gaz, ideal firma; **110.000 €;** ☎0723.130.244

65. **Berzei,** Vulcanescu, Plevnei, S.U. 150

Imobiliare vânzări CASE, VILE

133. **Buzau,** comuna Glodeanu Silistea, S.U. 110 mp, curte 3700 mp, 3 cam., 2010, la cheie, vand casa, comuna Glodeanu Silistea, satul Cotorca, bucatarie, baie, magazie, beci, mobilata, la cheie, plus solarii 3000 mp construite din metal, gaze la poarta, negociabil. **30.000 €;** ☎0727.534.086

134. **Calarasi,** Lehliu Gara, sat Razvani, S.U. 75 mp, curte 1000 mp, 3 cam., 1970, vand casa la tara la 60km de Bucuresti, 3 camere, 2 holuri, constructie 75mp, total curte 1000 m, vie, pomi, put. Canalizare si apa la poarta. 5 minute de la autostrada. Pret 5500 euro. Rog seriozitate. **5.500 €;** ☎0722.870.753 marian1956bro@gmail.com

135. **Calea** Calarasi, S.U. 270 mp, curte 200 mp, 6 cam., 1998, la cheie, str. Vasile Lucaciu vila P+1+M an constructie 1998 suprafata 270 mp 6 camere 3 bai bucatarie teren 200 mp curte libera 80 mp garaj in curte toate utilitatile toate actele libera pret usor neg. **260.000 €;** ☎0758.085.005 lucian@confortcasaimobiliare.ro

136. **Calea** Calarasi, Hyperion, ultracentral, S.U. 103 mp, curte 50 mp, 5 cam., 1950, la cheie, casa cu curte, are o servitute pentru vecinul din planul doi, cu terasa mare, toate utilitatile, crama, doua centrale termice. Acces rapid in toate zonele din Bucuresti. Ocazie deosebita, **108.900 €;** ☎0744.349.967 office@erre.ro

137. **Calea** Calarasilor, Coposu, S.U. 180 mp, curte 320 mp, 8 cam., 1930, la cheie, casa stil in Cartierul Evreiesc, teren 320 mp, foarte bine intretinuta, reconsolidata anii 90, curte, garaj, toate facilitatile, ideal rezidenta sau investitie, **270.000 €;** ☎0744.505.999 alexandru@k-imobiliare.ro

138. **Calea** Ferentari, Tocilei, S.U. 80 mp, curte 183 mp, 3 cam., 1960, casa de vinzare, st. 183 mp, deschidere 13 m, casa si anexa, 80 mp construiti, gaze, centrala, gresie, faianta, caramida, baie, strada asfaltata, aproape de piata, Kaufland, cadastru, ☎0728.934.654

139. **Calea** Victoriei ultracentral, S.U. 900 mp, curte 1140 mp, 20 cam., 1900, imobil S+ P+ 2E+ M, Sc 4500 mp, 900/etaj, din care 295 mp spatii comerciale la parter, teren 1140 mp, Agentie, **2.500.000 €;** ☎0788.495.111

140. **Campeni,** Dolj S.U. 76 mp, curte 1500 mp, 3 cam., 1965, la cheie, Vand casa cu toate utilitatile, apa, fosa septica, incalzire centrala. Pt detalii sunati la nr tel. **30.000 €;** ☎0041789022619 Paula.ungureanu@yahoo.it

141. **Campina** S.U. 170 mp, curte 10000 mp, 2 cam., 2016, la rosu, Casa si fabrica mobila de vanzare direct proprietarVand casa design deosebit, constructie noua, fundatie beton si structura din lemn. Suprafata halelor este de 550 mp, suprafata terenului 10000 mp, **165.000 €;** ☎0722.361.510 poeand79@yahoo.com

142. **Campina,** com. Banesti, Urleta, S.U. 50 mp, curte 633 mp, 1 cam., 2016, casa alcatuita din camera, baie, bucatarie, terasa inchisa, foarte solida, caramida, stalpi beton B300. Deschidere teren 25 ml la soseaua principala, magazin/maxi taxi 100 mp, toate utilitatile. Merita vazuta. **32.000 €;** ☎0722.651.954

143. **Campul** Pipera nr 45, Voluntari, S.U. 120 mp, curte 155 mp, 4 cam., 2018, in constructie, suprafata unei case este de 155 mp construiti din care 120 mp utili + terasa etaj 2 - 18mp , balcon etaj 2 - 3mp , gradina interioara intre 36-60 mp si 2 locuri de parcare, ☎0722.366.215 office@youdin.ro

144. **Campul** Pipera visavis de Porsche Bucuresti Nord S.U. 120 mp, curte 155 mp, 4 cam., 2018, in constructie, 9 case independente, zona deosebita si cu arhitectura moderna, cu finisaje de lux,stradal, asfaltat, iluminat public, toate utilitatile (apa, canal, gaze, curent, cablu tv, internet) **130.000 €;** ☎0722.366.215 office@youdin.ro

145. **Campul** Pipera, S.U. 120 mp, curte 155 mp, 4 cam., 2018, in constructie, case in zona deosebita si cu arhitectura moderna, cu finisaje de lux, stradal, asfaltat, iluminat public, toate utilitatile (apa, canal, gaze, curent, cablu tv, internet), statie RATV A– autobuz, **130.000 €;** ☎0722.366.215 office@youdin.ro

146. **Campul** Pipera, Ilfov, S.U. 120 mp, curte 155 mp, 4 cam., 2018, in constructie, 9 case independente in Voluntari, 3 dormitoare, living+bucatarie, 3 bai, 1 wc serviciu, terasa, balcon, doua locuri de parcare, gradina interioara, ☎0722.366.215 office@youdin.ro

147. **CAMPULUNG** MUSCEL ultracentral, casa curte, constructie anul 2000, compusa din 2 apartamente a cate 2 camere, bucatarie, grup sanitar, gaze, apa curenta, teren 540 mp; ☎0722.551.873

148. **Campulung** Muscel, P+1, constructie noua, mobilata, utilata, locuibila, super pozitie, merita vazuta, disc., **37.500 €;** ☎0722.414.299

149. **Carrefour** Colentina, casa de vanzare OVC 120940 S.U. 143 mp, curte 100 mp, 5 cam., 2013, **155.000 €;** ☎0731.324.659/ 021.326.22.14 office@catalog-rezidential.ro

150. **Cartier** 23 August, sector 3, curte 461 mp, vand casa, toate utilitatile: gaze, apa, canal, **65.000 €;** ☎0727.958.990

151. **Cartier** Dorobanti, proprietate Art Deco unica, S.U. 150 mp, curte 115 mp, 5 cam., 1926, la cheie, se propune spre vanzare jumatate de vila compusa din: sobsol (hol+camera tehnica), apartament 3 camere (hol, living, dining, dormitor, 2 bai, bucatarie, balcon, scara interioara), mansarda open space; **420.000 €;** ☎0741.245.100 cojocaru.alice@gmail.com

152. **Cartierul** 23 August, S.U. 150 mp, curte 270 mp, 5 cam., 2018, la cheie, Drumul Intre Tarlale, casa, vila compusa din 3 dormitoare, living, 1 bucatarie, 2 bai, se accepta si varianta de credit. Merita vizionata. **115.000 €;** ☎0767.771.549 ardeleanu.danyel@gmail.com

153. **Cartierul** Latin, S.U. 120 mp, curte 128 mp, 4 cam., 2017, la cheie, vila p+1+m, constructie 2017, in ansamblul Cartierul Toamnei, la 10 minute de Ratb 122 si 222. Ansamblu de locuinte insiruite, model englezesc. Peretii comuni sunt dublati si separati cu polistiren, **79.000 €;** ☎0726.641.110 georgianasimonarusu@gmail.com

154. **Casa** S.U. 45 mp, curte 298 mp, 2 cam., 1970, proiect, batraneasca, amprenta 45,04 mp (80-100 mp se poate construi) in calcan, deschidere 26 m, 47 mp total in forma de trapez, toate utilitatile functionale. Urbanism zona p+2+m, **90.000 €;** ☎0723.130.244

155. **Casa** 4 camere, direct dezvoltator, S.U. 98 mp, curte 140 mp, 4 cam., 2018, la cheie, avem casa visurilor tale, luminoasa si spatioasa, construita la cele mai inalte standarde cu o curte individuala ce ofera intimitate si confort, **82.000 €;** ☎0733.353.013

156. **Casa** Buftea sti Neoromanesc **344.500 €;** ☎0729.101.123 valeriu@valeriustancu.ro

157. **Casa** Plantelor, Sfantul Stefan, 2 camere, P+1, comision 0 S.U. 57 mp, curte 48 mp, 2 cam., 1945, la cheie, **89.900 €;** ☎0725.540.400 vlad@vladtrimbitasu.ro

158. **Casa** tip duplex. Proprietar. S.U. 110 mp, curte 140 mp, 4 cam., 2018, la cheie, Ofer spre vanzare casa de tip duplex. Suprafata construita 110mp , curte 140mp. Posibilitati de plata: cash sau credit bancar. Mutare imediata! Toate utilitatile in afara de canalizare). **65.000 €;** ☎0720.877.960/ 0733.096.866

159. **Casa** visurilor cu camere spatioase in Bragadiru S.U. 120 mp, curte 150 mp, 4 cam., 2018, in constructie, Bragadiru Residence Exclusiv va propune spre vanzare casa in varianta triplex, model colt, cu o suprafata de 120 mp utili si teren de 150 mp, situata pe strada. Libertatii, Bragadiru **80.000 €;** ☎0730.668.987 office@bragadiruresidenceexclusiv.ro

160. **Casa,** cautai de mult o nestemata? O bijuterie arhitecturala? O casa perfecta? S.U. 215 mp, curte 1000 mp, 6 cam., 2016, la cheie, **279.000 €;** ☎0726.284.310 contact@alexandrucordea.ro

161. **Catelu** 10 minute metrou Nicolae Teclu S.U. 100 mp, curte 137 mp, 5 cam., 1997, la cheie, Catelu 10 minute Metrou Nicolae Teclu, casa vila p=et 1=pod, compusa din din 5 camere, 1 bucatarie, 1 grup sanitar, suprafata utila 100 mp, an de constructie 1997, multiple inbunatatiri, acte la zi. **77.000 €;** ☎0724.579.843 ardeleanu.danyel@gmail.com

162. **Catelu,** Ilfov S.U. 240 mp, curte 500 mp, 6 cam., 2007, la cheie, Vila p+1, la achizitie bonus autoturism Peugeot 307 din 2007 (5 usi A©n stare perfecta de functionare, inmatriculata in Bucuresti, acces la metrou Anghel Saligny- 7 min, se vinde nemobilata, acte ok, **225.000 €;** ☎0723.351.895/ 0745.351.895 tinaparaschiv@yahoo.com

163. **Cernica,** S.U. 140 mp, curte 433 mp, 4 cam., 2018, la cheie, vand casa Cernica, p+1, suprafata utila 140 mp, suprafata teren 433 mp, finisaje de calitate, gresie, faianta, parchet, termopane. Casa este situata la 5 minute de A2 si la 15 minute de Bucuresti; **90.000 €;** ☎0785.725.009 honciuc.andrei88@gmail.com

164. **Cernica,** vila individuala cu 1000 mp teren, S.U. 198 mp, curte 1000 mp, 5 cam., 2003, la cheie, **170.000 €;** ☎0769.250.545 contact@cristinamarin.ro

165. **Cheile** Dambovicioarei, jud. Arges, zona Bran-Rucar S.U. 125 mp, curte 482 mp, 4 cam., 2001, Str. Drum Ciocanu, casa vacanta P+etaj, 4 cam., buc, 2 bai-dependinte, constr. lemn-izolatii, tencuieli. Garaj 30ml. Teren 482mp/ d=17m. Mobilata, utilata, zona de vis. Discutabil. www.uig.ro, **47.000 €;** ☎0722.511.217/ 0762.628.915

166. **Chiajna,** S.U. 135 mp, curte 300 mp, 4 cam., 2010, la cheie, direct proprietar, vila p+1+pod, teren 300 mp,4 camere, 3 bai, Chiajna, canalizare, gaze, curent electric, cablu tv, internet, alee betonata, izolatie exterioara, acces rapid spre Bucuresti, autostrada A1, **125.000 €;** ☎0723.271.439 myhaela_popescu@yahoo.com

167. **Chiajna,** S.U. 135 mp, curte 250 mp, 4 cam., 2018, la cheie, proprietar, vila p+1+pod, incalzire in pardoseala, 4 camere, 3 bai, 1 bucatarie spatioasa, pod open space, gaze, centrala termica, curent electric, cablu tv, internet, iluminat stradal, ratb in apropiere, comision, **109.000 €;** ☎0723.271.439 myhaela_popescu@yahoo.com

168. **Chiajna,** Rosu vila de lux, S.U. 300 mp, curte 400 mp, 4 cam., 2007, la cheie, vila de lux, mobilata si utilata complet, situata excelent in Chiajna, Rosu; **221.000 €;** ☎0723.271.439 cosmin.cojocaru@yahoo.com

169. **Chitila,** S.U. 220 mp, curte 357 mp, 5 cam., 2015, la cheie, vila Sp+P+1E, suprafata teren 357 mp, amprenta la sol 132 mp, 200 mp liberi, 256 mp construiti, 22 mp anexa., 5 camere, 3 bai, 4 balcoane. Se poate vinde nemobilata/mobilata. **225.000 €;** ☎0724.299.311 mariuseurobest@gmail.com

170. **Chitila,** comision 0% S.U. 118 mp, curte 84 mp, 4 cam., 2018, in constructie, casa p+1+2r, cu loc de parcare inclus, curte 41mp, suprafata utila 118mp, 3 dormitoare, 2 bai, living, bucatarie, terasa 11mp. Finalizare noiembrie 2018, Finisaje - cost suplimentar 8.600 euro. **93.400 €;** ☎0726.077.077 office@zoomcity.ro

171. **Chitila,** comision 0% S.U. 146 mp, curte 120 mp, 4 cam., 2018, in constructie, casa p+1+2r, cu loc de parcare inclus, curte 78mp, suprafata utila 120mp, 3 dormitoare, 2 bai, living, bucatarie, terasa 10mp. Finalizare noiembrie 2018, Finisaje - cost suplimentar 8.600 €. **103.400 €;** ☎0726.077.077 office@zoomcity.ro

172. **Chitila,** Sector 1, Bucuresti S.U. 100 mp, curte 336 mp, 3 cam., 1940, demolabila, Particular vand casa de caramida cu teren de 336mp in Str. Niagara Sec.1 Bucuresti. Deschiderea stradala este de 12,5m. Utilitati: curent, apa, canalizare, gaz, CATV. Acte necesare vanzarii complete. **125.000 €;** ☎0722.562.515 marin.tiberiu.ro@gmail.com

173. **Chitila,** Sos. Chitila - comision 0% S.U. 102 mp, curte 78 mp, 3 cam., 2018, la rosu, casa p+1+2r, cu loc de parcare inclus, curte 78mp, suprafata utila 102mp, 2 dormitoare, 2 bai, living, bucatarie, terasa 24mp. Finalizare noiembrie 2018, Finisaje 6.600 euro, **91.400 €;** ☎0726.077.077 office@zoomcity.ro

174. **Chitila,** Sos. Chitila - comision 0% S.U. 116 mp, curte 120 mp, 3 cam., 2018, casa p+1+2r, cu loc de parcare inclus, curte 78mp, suprafata utila 102mp, 2 dormitoare, 2 bai, living, bucatarie, terasa 24mp. Finalizare noiembrie 2018, Finisaje 6.600 euro. **98.400 €;** ☎0726.077.077 office@zoomcity.ro

175. **Chitila,** Sos. Chitila, comision 0, S.U. 102 mp, curte 84 mp, 3 cam., 2018, la rosu, casa P+1+2R, suprafata utila 102 mp, teren 84 mp, terasa 24 mp, 2 dormitoare, 2 bai, living, bucatarie, materiale constructive si finisaje de inalta calitate. Finalizare noiembrie 2018. **88.400 €;** ☎0726.077.077 office@zoomcity.ro

176. **Chitila,** vila deosebita S.U. 180 mp, curte 400 mp, 5 cam., 2010, la cheie, **219.000 €;** ☎0745.695.511 robert@robertgagos.ro

177. **Chitila,** vila deosebita S.U. 180 mp, curte 400 mp, 4 cam., 2010, la cheie, **219.000 €;** ☎0745.695.511 robert@robertgagos.ro

178. **Ciofliceni,** Snagov, S.U. 320 mp, curte 475 mp, 7 cam., 2012, la cheie, vila superba, stil neoclasic. Finisata exterior, tencuita si instalatii efectuate interior. Tamplarie lemn stratificat cu termopan, structura in cadre cu caramida eficienta, thermosistem, etc. **140.000 €;** ☎0721.627.861 trifanflorindoru@yahoo.com

179. **Ciolpani** S.U. 160 mp, curte 1100 mp, 4 cam., 2015, la cheie, casa la cheie cu toate utilitatile, deschidere in asfalt de 30 m, gradina cu gazon si pomi, subsol 30 mp, **110.000 €;** ☎0723.049.152 any_nistor@yahoo.com

180. **Ciolpani,** S.U. 140 mp, curte 685 mp, 4 cam., 2004, la cheie, de vanzare casa P+M cu gradina in Com. Ciolpani, Ilfov. Apa curenta, bucatarie, baie functionaleconstructie finalizata 2018. **62.000 €;** ☎+41787518303/ 0729.371.438 serbanmatei18@yahoo.com

181. **Ciolpani,** S.U. 120 mp, curte 500 mp, 3 cam,, 2018, la rosu, dezvoltator vand case A"la rosuA" cu 3 si 4 camere, structura caramida, beton, teren 500 mp lotul, utilitati, situate in Ciolpani, Manastirea Tiganesti, **40.000 €;** ☎0723.049.152 any_nistor@yahoo.com

182. **Ciolpani,** S.U. 150 mp, curte 1000 mp, 4 cam., 2018, la cheie, vand casa pasiva, independenta energetic, situata in Ciolpani, pe malul lacului Scrovistea, independenta energetic. Pret de la 65000-100000 euro, teren 500-1000 mp. **100.000 €;** ☎0744.310.658 dancostes-cu@yahoo.com

183. **Ciolpani,** S.U. 200 mp, curte 500 mp, 5 cam., 2016, in constructie, vila in constructie, stadiu la gri, struc beton si caramida deschidere 18 m, p+m, 110 mp pe nivel, izolatie mansarda cu spuma poliurotamica anvelopata exterior tencuita ,curte 500 mp,instalatii trase **59.000 €;** ☎0723.049.152 any_nistor@yahoo.com

184. **Ciolpani,** acasa S.U. 150 mp, curte 400 mp, 5 cam., 2009, la cheie, **89.490 €;** ☎0735.551.422 florin.toma@catoma.ro

185. **Ciorogarla, la iesire din Militari, curte 1600 mp, 2014, casa mansardata, 100 mp/nivel, parter - 1 camera, hol, living, bucatarie, baie. Etaj - 3 camere mari + una mica (dressing), baie. Teren 1600 mp. Centrala, fosa, put, terasa, pret negociabil, ☎0721.230.632**

186. **Cismigiu** parc, S.U. 207 mp, curte 1 mp, 5 cam., 2007, la cheie, triplex modern premium str. Ostaslior, S+P+1, premiat Best of Igloobest 2007-2017 compus din: spatiu comercial, vitrina, parter, stradal, plus crama/living; apt P +1 design scandinav. **419.000 €;** ☎0722.912.924/ 0767.922.400 cordialimobiliare@yahoo.com

187. **Cismigiu,** Casa Radio, 230 mp teren, oportunitate S.U. 100 mp, curte 230 mp, 4 cam., 1939, Cismigiu, Casa Radio, 230 mp teren, singur curte, 120mp constructie, stradala, pretabila rezidenta, cabinete, ofiice, investitie (CU p+4), 167999 euro. **167.999 €;** ☎0741.579.051 chiricamarian13@yahoo.com

188. **Clejani,** vand casa in constructie cu teren de 2.500 mp; **11.000 €;** ☎0765.202.036

189. **Clinceni** S.U. 120 mp, curte 320 mp, 4 cam., 2018, la cheie, Clinceni, vila noua tip duplex, 120mp, p+1+pod, la cheie, g+f+um, centrala, 4 camere, bucatarie, 2 bai, 2 holuri, 2 balcoane, utilitati, teren individual 320 mp, vecini civilizati. Proprietar; **60.000 €;** ☎0743.020.020

190. **Clinceni,** Bragadiru, parc, S.U. 110 mp, curte 230 mp, 4 cam., 2017, la cheie, vile in Clinceni, p+1, 130 mp sc. 240 mp teren, 3 dormitoare, 3 bai, living cu bucatarie, 2 locuri parcare, canalizare, gaze, curent, finisata, Ratb, Maxi Bucuresti prin Bragadiru, accepta credit, **59.000 €;** ☎0726.663.288 pfaliviudumitrache@yahoo.ro

191. **Clinceni,** Ciurari, S.U. 140 mp, curte 560 mp, 4 cam., 2018, la rosu, vila individuala in calcan, 4 camere, 2 bai, bucatarie inchisa terasa 25 mp catre raul Cioragarla. **110.000 €;** ☎0722.400.220/ 0722.117.744 marcel.iamandei@yahoo.com

192. **Clinceni,** Domnesti S.U. 105 mp, curte 350 mp, 4 cam., 2018, in constructie, vila parter, individuala, in constructie, 105 mp construiti, integral caramida porotherm, constructie deosebita, polistiren austrotherm 10 cm, geamuri gealan 6 camere, la cheie. **55.900 €;** ☎0721.250.302

193. **Clinceni,** Domnesti, S.U. 155 mp, curte 738 mp, 5 cam., 2008, la cheie, constructie solida, din lemn, s+p+e+pod, plus inca o casa in curte construita in 2000, din beton, 33 mp. Magazie, 2 beciuri. Confort, spatiu. Zona linistita, energizanta. Miloace de transport; **95.000 €;** ☎0721.115.770 dragomirdianamaria@gmail.com

194. **Clinceni,** Domnesti, S.U. 80 mp, curte 230 mp, 3 cam., 2018, in constructie, ocazie unica, casa 3 camere, parter, situata intr-un mini cartier de 12 vile, in constructie, situata in Clinceni, zona de vile noi, constructie deosebita cu toate utilitatile. Pret doar pentru cash, **43.900 €;** ☎0721.250.302

195. **Colentina** - Gherghitei, S.U. 224 mp, curte 120 mp, 3 cam., 1972, Cartierul Andronache, casa la curte 3 camere, baie , bucatarie, dressing, centrala proprie, gresie, faianta, termopan, izolata termic recent, suprafata totala 224mp, deschidere 10 m, pret discutabil, **104.000 €;** ☎0749.199.193 cornelia.ionita@confortcasaimobiliare.ro

196. **Colentina** Carrefour S.U. 90 mp, curte 410 mp, 4 cam., 1950, la cheie, casa curte 4 camere, gaze, apa, canalizare, centrala proprie, curte 410 mp, deschidere 30 m; **150.000 €;** ☎0761.532.117

197. **Colentina,** 3 cam., hol, baie, bucatarie, gazele sunt la poarta, termopan, gresie, faianta, apa si canalizare, **45.000 €;** ☎021.240.75.76/ 0730.962.577

198. **Colentina,** Bucuresti, S.U. 168 mp, curte 250 mp, 7 cam., 2004, la cheie, Particular casa p+m, suprafata utila 168 mp, amprenta 100 mp, suprafata teren 250 mp, parter la cheie, mansarda compartimentata nefinisata, toate utilitatile. Vizionare dupa ora 18 si sambata, **180.000 €;** ☎0722.666.036 claudia.avram@ritech.ro

199. **Colentina,** Carrefour, S.U. 100 mp, curte 250 mp, 3 cam., 1960, la cheie, suprafata utila 100 mp, teren 250 mp, 3 camere la cheie, refacuta, renovata complet, baie, bucatarie, cadastru si intabulare, apa, canalizare, centrala, izolatie, curte amenajata, pavata, gradina. **99.900 €;** ☎021.231.23.18/ 0731.144.151

200. **Colentina,** Doamna Ghica, Tei, S.U. 250 mp, curte 230 mp, 9 cam., 1940, la cheie, comision 0% cumparator vila 9 camere p+1+m, 300 mp, teren 220 mp, deschidere 15 mp, casa necesita renovare si amenajare completa pe interior, apa, canalizare, curent, gaze, zona retrasa si linistita, vec. Obor **245.000 €;** ☎0746.097.005 emilian@bostenaru.ro

201. **Colentina,** Fundeni, S.U. 110 mp, curte 130 mp, 4 cam., 2017, la cheie, case de vanzare zona Dobroesti, cu predare la cheie in maxim 2 luni, **112.000 €;** ☎0743.777.700 cristina.carlan@rfccity.ro

202. **Colentina,** Gherghitei, exclus agentii, S.U. 164 mp, curte 90 mp, 5 cam., 2014, la cheie, proprietar, casa etaj plus mansarda, amenajat, 3 bai dormitoare, living mare, open space, balcon mare, terasa mansarda, curat **157.000 €;** ☎0722.443.141

203. **Colentina,Obor,Fundeni,Pantelimon,Doamna** Ghica,Tei S.U. 124 mp, curte 138 mp, 4 cam., 2018, la cheie, oferta proprietar vand vila tip duplex 4-5 camere in ansamblu nou amenajata complet la cheie gata de mutat Str Stejarului toate utilitatile accept credit sau cash ofer discount pretul nu include TVA. **95.000 €;** ☎0752.443.436 adrian.pintilie@neofort-biz.ro

204. **Com.** Fundeni, jud. Calarasi S.U. 122 mp, curte 2146 mp, 5 cam., 1957, la cheie, Casa traditionala (122mp), cu livada pe rod ?i gradina de flori (2146 mp), cu grup sanitar si anexe, aflata la 17 km de Bucuresti, A©n comuna Fundeni, judetul Calarasi. E-mail: irenadima@yahoo.com **65.000 €;** irenadima@yahoo.com

205. **Comuna** Berceni S.U. 95 mp, curte 170 mp, 3 cam., 2017, la cheie, Locuinta eleganta, zona aerisita, civilizata, linistita, acces facil catre oras, drum asfaltat si iluminat, toate utilitatile functionale. Ansamblu cochet, exterior amenajat frumos, concept deosebit. **73.000 €;** ☎0733.749.123 besthomeconcept@gmail.com

206. **Comuna** Berceni 2 km de Bucuresti S.U. 120 mp, curte 250 mp, 4 cam., 2018, la cheie, oferta speciala, vila la cheie 83.000 euro, la doar 2 km de Bucuresti, parter + etaj, 2 locuri de parcare, living spatios, bucatarie, dresing, 2 dormitoare, 3 bai, terasa exterioara + teren 250 mp **83.000 €;** ☎0737.988.995/ 0737.988.996 berceni_terenuri@yahoo.com

207. **Comuna** Berceni vila 3 camere S.U. 50 mp, curte 169 mp, 3 cam., 2018, la cheie, ezvoltator oferim spre vanzare vila tip Six Plex ! cu 3 Camere acceptam orice tip de credite ! Pentru detalii suplimentare sau o vizionare nu ezitati sa sunati la nr; **69.500 €;** ☎0728.105.702

208. **Comuna** Berceni, S.U. 130 mp, curte 180 mp, 4 cam., 2018, la cheie, casa 130 mp ut tip duplex in comuna Berceni. 4 camere, 2 bai, finisaje lux, toate utilitatile. Apa potabila (retea apa). La 5minute de statia Ratb, scoala si centre comerciale. Cartier rezidential asfalta. **67.000 €;** ☎0733.145.956 Denyrose2015@gmail.com

209. **Comuna** Berceni, S.U. 108 mp, curte 278 mp, 4 cam., 2016, la cheie, vila caramida in duplex, zona superba, strada Primaverii, lac, restaurant Sabri Park, centru de echitatie Top Class ridding club. Ocazie. Intreg duplexul la pretul promotional de 105.000 euro, **53.900 €;** ☎0722.245.119 yvd_86@yahoo.com

210. **Comuna** Berceni, S.U. 102 mp, curte 170 mp, 4 cam., 2018, la cheie, vila com. Berceni la 76000 euro, negociabil la plata cash. Cu o suprafata utila de 99.08 mp+2,75 balcon + 8.30 terasa si o curte de 170 mp. Se poate achizitiona si prin orice credit. Parcare inclusa. **76.000 €;** ☎0727.261.214/ 0726.757.659

211. **Comuna** Berceni, 3 km de capitala My 2018, S.U. 60 mp, curte 140 mp, 2 cam., 2018, la cheie, super oferte, promotii, case la cheie de la 53.990 euro (tva 5% inclus). Imobilele sunt configurate pe 2 niveluri respectiv 3 camere parter + pod inalt locuibil, comuna Berceni 3 km de capitala, **53.900 €;** ☎0767.515.161 nicu.vertical@gmail.com

212. **Comuna** Berceni, Ilfov De vanzare casa in comuna Berceni, jud. Ilfov, bransata la toate utilitatile, la 3 min. de mers pe jos de B-dul 1 Mai, **84.500 €;** ☎0726.909.006

213. **Comuna** Berceni, intre vile noi locuite, S.U. 140 mp, curte 400 mp, 4 cam., 2018, la cheie, vila 4 camere, dependinte, garaj, 140 mp, c-tie an 2018, caramida, geamuri tripan, tabla, izolata, teren 400 mp, centrala, gard, la cheie. Pret. 100.000 euro. **100.000 €;** ☎0744.570.957 adalexhouse@gmail.com

214. **Comuna** Berceni, Mamina, 20 metri bulevard, S.U. 133 mp, curte 234 mp, 4 cam., 2012, la cheie, liniste, 7 km metrou, primarie, stadion, Mega Image, zona foarte buna, duplex caramida, zugravit, 3 gr sanitare, finisaje moderne, bucatarie de vara, spatii depozitare, pod spatios, parcare in curte, terasa, acte, seriozitate. **79.990 €;** ☎0764.841.843/ 0740.687.595

215. **Comuna** Berceni, strada Mierlei, comision 0, S.U. 120 mp, curte 250 mp, 5 cam., 2018, la cheie, vila 5 camere (4 dormitoare), dependinte, teren 250 mp, gard, fosa, gaze, curent, centrala, la cheie. Pret. 77.000. Euro.Tel; **77.000 €;** ☎0744.570.957 adalexhouse@gmail.com

216. **Comuna** Chiajna, direct proprietar, casa 5 camere, S.U. 165 mp, curte 300 mp, 5 cam., 2018, la cheie, duplex 5 camere, izolatie in pardoseala, izolatie exterioara, constructie caramida si beton, gemuri tripan, parchet 10 mm, 2 locuri de parcare, terasa amenajata **107.000 €;** ☎0720.822.960

217. **Comuna** Chitila, S.U. 70 mp, curte 250 mp, 2 cam., 1955, demolabila, intrarea in com. Chitila, casa batraneasca demolabila, renovabila, teren 250 mp, deschidere 9ml, toate utilitatile in casa, strada asfaltata, pret 40.000 euro **40.000 €;** ☎0751.053.625/ 0751.053.622 sigmaserviceimob@yahoo.com

218. **Comuna** Dascalu, Ilfov, curte 1250 mp, sat .Creata, casa din pamant pe teren intravilan, desc. 12 m, pret/ mp, **12 €;** ☎0723.721.832/ 0723.019.987

219. **Comuna** Niculesti, Dambovita, S.U. 95 mp, casa patru camere, baie, bucatarie, apa, canal, suprafata totala 1911 mp, **50.000 €;** ☎0723.603.677

220. **Comuna Petrachioaia, Ilfov S.U. 67 mp, curte 900 mp, 3 cam., 1966, la cheie, casa la 23 km de Bucuresti, 3 camere, hol, bucatarie, 900 mp 21.000 euro negociabil sau schimb cu garsoniera in sector 2-3, ofer diferenta, Pret 21.000 euro negociabil. 21.000 €; ☎0748.315.840**

221. **Comuna** Produlesti S.U. 100 mp, curte 3000 mp, 3 cam., 1978, la 10 km de Titu si 15 km de Gaesti, casa 3 camere cu fundatie inalta, hol, beci si anexe gospodaresti cu teren 800 mp curti, constructii, 1480 mp arabil si 720 mp fanete, pret 19500 e negociabil; **19.500 €;** ☎0799.936.443 cosmin.andrei@iness-intermed.ro

222. **Comuna** Singureni, judetul Giurgiu, S.U. 60 mp, curte 500 mp, 3 cam., 1970, la cheie, casa recent extinsa, 3 camere plus baie, bucatarie, gresie, faianta, parchet, sobe teracota pe lemne, urgent, negociabil, **20.000 €;** ☎0763.116.363

223. **Comuna** Tartasesti, Chitila, casa 3 + 2 cam., S.U. 105 mp, curte 1500 mp, 4 cam., 1970, la cheie, va oferim la vanzare la 27-30 km de Bucuresti la iesirea din sos Chitilei spre Targoviste un imobil compus din 2 corpuri de casa-prima avand 3 cam, bucatarie, gr. sanitar, hol **58.500 €;** ☎0733.657.211 danyion67@yahoo.com

224. **Copaceni,** Ilfov, S.U. 320 mp, curte 1100 mp, 7 cam., 2010, la cheie, Copaceni, Ilfov, casa 7 cam. 4 bai, 2 buc. (vara si iarna) cu foisor, 2,terase (din care 1 inchisa), 2 balcone mari, ct, garaj, pod (izolat termic si fonic 20 cm) totul automatizat si monitorizat, **177.000 €;** ☎0784.133.876/ 0722.998.283 borisrdm@yahoo.com

225. **Corbeanca** Forest, S.U. 183 mp, curte 287 mp, 7 cam., 2008, la cheie, direct proprietar, terasa de 32 mp, 4 bai, pentru locuit si/sau birouri, **152.000 €;** ☎0744.552.223 office@marr-romania.ro

226. **Corbeanca** Petresti vanzare vila 5 camere S.U. 180 mp, curte 500 mp, 4 cam., 2010, la cheie, **199.900 €;** ☎0758.098.008 catalin.ionescu@galaxyimob.ro

227. **Corbeanca,** S.U. 250 mp, curte 500 mp, 7 cam., 2008, la cheie, aproape de DN1, Corbeanca Forest, paza 24/24, loc de joaca pentru copii, langa padure si lac, direct de la dezvoltator, **173.000 €;** ☎0744.552.223 office@marr-romania.ro

228. **Corbeanca,** S.U. 250 mp, curte 500 mp, 7 cam., 2008, la cheie, casa in Corbeanca Forest, perete comun cu imobilul alaturat, direct dezvoltator, aproape de DN1, paza 24/24, loc de joaca pentru copii, langa padure si lac **158.000 €;** ☎0744.552.223 office@marr-romania.ro

229. **Corbeanca,** S.U. 100 mp, curte 330 mp, 4 cam., 2018, casa-vila 4 camere, 3 dormitoare, 3 grupuri sanitare, living, 2 terase, finalizare constructie 2017, suprafata utila 100 mp, 330 mp suprafata de teren, 2 locuri de parcare, **133.577 €;** ☎0744.357.447 office@mediacity.ro

230. **Corbeanca,** S.U. 120 mp, curte 400 mp, 4 cam., 2018, in constructie, casa-vila 4 camere, 3 dormitoare, living, 3 grupuri sanitare, 2 terase, finalizare constructie 2017, suprafata utila 120 mp, suprafata construita 165 mp, suprafata teren 400 mp, **170.000 €;** ☎0744.357.447 office@mediacity.ro

231. **Corbeanca,** S.U. 120 mp, curte 250 mp, 4 cam., 2018, la cheie, casa-vila tip duplex, 4 camere, 3 dormitoare, living, 2 terase, 3 grupuri sanitare, 120 mp utili, 250 mp teren. Pretul e de 100.000 de eur + tva 5%, la care se adauga 3800 de eur + tva 19% finisajele **105.000 €;** ☎0742.150.419 office@mediacity.ro

232. **Corbeanca,** S.U. 130 mp, curte 400 mp, 5 cam., 2017, la cheie, P + 1, 5 camere, 4 dormitoare, living, 3 grupuri sanitare, 2 terase, finalizare constructie 2017, suprafata utila 130 mp, suprafata construita 90 mp, suprafata teren 400 mp, 2 locuri de parcare **174.000 €;** ☎0744.357.447 office@mediacity.ro

233. **Corbeanca,** Light, Ostratu Orac, S.U. 130 mp, curte 600 mp, 5 cam., 2016, la cheie, Casa p+1 single, nr. camere 5, suprafata utila 130 mp, nr. bai 3, suprafata teren 600 mp, an constructie 2017 (finalizata), regim inaltime p+1e, imobilul se afla la 3 min de Paradisul Verde, **205.000 €;** ☎0768.844.544 iordansolomon93@yahoo.com

234. **Corbeanca,** Tamas, zona Frasinului, S.U. 200 mp, curte 500 mp, 5 cam., 2012, imobil P-etaj, amprenta -120 mp, desfasurat -240 mp, bucatarie, 3 bai, dependinte, terase. Teren 500 mp/d=18,80 m. Toate facilitatile. Accept credit, **115.000 €;** ☎0722.511.217/ 0762.628.915 uigimob@yahoo.com

235. **Corbeanca,** vila in Paradisul Verde, S.U. 214 mp, curte 400 mp, 5 cam., 2018, in constructie, vila deosebita, in constructie, situata in Paradisul Verde, Corbeanca, supraf. constr. 244 mp, structura caramida, parter + etaj, 5 camere. 3 grupuri sanitare. Suprafata teren 400 mp, 80 mp, deschidere 20 m. **285.000 €;** ☎0741.333.025 narcis1100@yahoo.com

236. **Cornetu** - Ilfov, str. centrala, S.U. 270 mp, curte 550 mp, 2017, casa parter + etaj, teren d. 17, 4 dormitoare, living 32 mp, partial finisata, utilitati, drum servitute, acte in regula, **115.000 €;** ☎0763.744.978

237. **Cornetu,** cumperi o vila si primesti una gratis!!! S.U. 350 mp, curte 2400 mp, 8 cam., 2008, la cheie, **155.000 €;** ☎0730.928.310 trimbitasu@gmail.com

238. **Cornu,** Campina, S.U. 160 mp, 6 cam., 1990, teren intravilan, casa la gri cu demisol, etaj, toate utilitatile, cadastru, pret negociabil; ☎0720.165.011

239. **Cornu, Prahova, S.U. 140 mp, 4 cam., 1994, casa zona centrala, caramida, beton armat, 2 bai, bucatarie, living 29 mp, garaj, toate utilitatile, facilitati, acte, proprietar, 75.800 €; ☎0740.

Imobiliare vânzări CASE, VILE

305. **Expozitiei** bulevard, S.U. 281 mp, curte 209 mp, 6 cam., 2000, la cheie, vila deosebita, contructie tip monolit, 4 bai, 2 balcoane, 1 terasa, garaj 2 autoturisme + o garsoniera complet independenta, curte. Vec: Domenii, Av. Popisteanu. Exclusivitatate Manciu FC PFA. **395.000 €;** ☎0736.273.373 clauditu.marketing@gmail.com

306. **Foisor,** Pache Protopopescu, casa interbelica de vanzare S.U. 322 mp, curte 165 mp, 9 cam., 1915, la cheie, **369.900 €;** ☎0735.551.422 florin.toma@catoma.ro

307. **Foisorul** de Foc, str Ghe. Pop de Basesti,ap 2cam S.U. 53 mp, curte 70 mp, 2 cam., 1934, str Ghe. Pop de Basesti-Foisor de Foc, un ap 2 cam cf.1 dec. in s=53 mp situat la parterul unei case mod-este p+pod intr-o curte comuna. Are sobe de teracota pe gaze si a fost cu Lg 112 care a expirat, **54.500 €;** ☎0733.657.211 danyion67@yahoo.com

308. **Frumusani, Calarasi S.U. 150 mp, curte 500 mp, 5 cam., 2017, la cheie, Vila tip duplex, living, bucatarie, dormitor, baie la parter, 3 dormitoare, baie, balcon la etaj. Utilitati: curent, apa, fosa, asfalt. 69.000 €; ☎0762.217.970**

309. **Frumusani,** cea mai frumoasa vila cu livada si piscina acoperita S.U. 460 mp, curte 2570 mp, 6 cam., 1996, la cheie, **259.000 €;** ☎0747.825.874 marius@murzea.ro

310. **Fundeni** Dobroesti, S.U. 125 mp, curte 180 mp, 4 cam., 2018, la cheie, cartier nou de vile, str. Stejarului, P+1+M, teren-180 mp, SU-12 5mp, living, 2 bai + 3 dormitoare, constructie noua,caramida,structura beton, acoperis Lindab, ferestre Salamander, finalizata, acte ok, **95.000 €;** ☎021.688.08.67/ 0722.614.867

311. **Fundeni,** Calarasi, vand casa cu teren 2.100 mp sau teren 1.000 mp la 16 km Cora Pantelimon, utilitati, acte, neg., **45.000 €;** ☎0733.359.489

312. **Fundeni,** Dobroesti, cart. Florilor, S.U. 520 mp, curte 613 mp, 15 cam., 2005, la cheie, casa are d.p.e.m, este izolata si finisata exterior cu structurat de cea mai buna calitate, interiorul este finisat dupa un proiect de arhitect, garajul este pt doua masini e incalzit are apa c+r. **520.000 €;** ☎0722.359.449 ilie_lixandru@yahoo.com

313. **Fundeni,Bucuresti 2017, casa noua la rosu, an 2017, 3 dormitoare, 3 bai, living, bucatarie cu teren 900mp, gard nou, gaze, curent, apa, toate in curte. Proprietar. ☎0755.453.105**

314. **Ghencea** Rezidential, S.U. 120 mp, curte 250 mp, 4 cam., 2018, la cheie, Ghencea, rezidential, vila noua, lux, superba,practica, p+1+ pod locuibil, curte 180 mp, toate utilitatile si facilitatile, in plus put apa propriu. Constructie super solida, siguranta, calitate, **86.500 €;** ☎0722.274.245/ 0769.647.350 grup_eurobric@yahoo.com

315. **Ghencea** rezidential, nou, finisat S.U. 120 mp, curte 250 mp, 4 cam., 2017, la cheie, Ghencea, rezidential, vila noua, superba, p+1+ pod, 120 mp utili, curte 180 mp, toate utilitatile si facilitatile, plus put apa propriu. Constructie super solida, siguranta, calitate lux, o comision, **86.500 €;** ☎0722.274.245/ 0769.647.350

316. **Ghencea,** Bragadiru, Cristalului, Penny, S.U. 130 mp, curte 270 mp, 4 cam., 2018, la cheie, ansamblu de 10 vile independente, p+1+m, 270 mp teren, 156 mpsc, 2 placi beton, 3 dormitoare, 3 bai, living, bucatarie inchisa, debara, toate utilitatile, cartier cu circuit inchis securizat, asfalt, **79.900 €;** ☎0726.663.288 pfaliviudumitrache@yahoo.ro

317. **Ghencea,** Latin, unifamiliala, finisata, comision 0 S.U. 170 mp, curte 360 mp, 5 cam., 2017, la cheie, Prel. Ghencea, Cartier Latin, langa Complex Cubic 7, vila unifamiliala P+1+pod, terasa 35 mp, complet finisata, acces asfalt, racordata canalizare, apa curenta, gaz, curent trifazic, curte amenajata. **125.000 €;** ☎0721.019.959 respectimob@yahoo.ro

318. **Ghencea,** vila 4 camere cu gradina, 2 parcari, 2018 S.U. 115 mp, curte 185 mp, 5 cam., 2018, la cheie, Sos. Alexandriei, Penny, 4 camere, 3 dormitoare, balcon, suprafata totala construita 138 mp. Imobilul are amprenta 55 mp, curtea individuala libera are suprafata de 126 mp. **90.500 €;** ☎0723.243.544/ 0799.929.024 natalin.p@star-construct.ro

319. **Ghencea,** vila 4 camere superba, Ratb, 2 parcari S.U. 110 mp, curte 170 mp, 4 cam., 2018, la cheie, gradina, 2 parcari, 2018, va prezentam un proiect nou, aflat in zona Prelungirea Ghencea. Complexul va contine 22 de case cu circuit inchis cu asfalt la poarta ansamblului. **90.000 €;** ☎0723.243.544/ 0799.929.024 natalin.p@star-construct.ro

320. **Ghermanesti** acces lac - ponton S.U. 250 mp, curte 530 mp, 9 cam., 2016, la rosu, P+1+M, S teren 530 mp, Stc= 288 mp, living, 6 dormitoare, 4 gr sanitare, 2 terase, balcon, instalatia electrica este trasa, instalatie sanitara tevi, conducte), termopan, usa metalica, toate actele. **145.000 €;** ☎0721.854.257/ 0765.487.485 cristian.imob@hotmail.com

321. **Ghidiceni-Topaz** nr 2-vila 4 camere, curte, gazon S.U. 95 mp, curte 150 mp, 4 cam., 2017, la cheie, vila /casa 4 camere, piscina, curte privata cu dale si gazon - Str Topaz 2A- 79.000 A TVA inclus!4000 A Reducere la plata Cash! 3 dormitoare, 2 bai, balcon, spatiu depozitare, 0% comision, **79.000 €;** ☎0730.621.021

322. **Ghimpati,** Giurgiu, S.U. 104 mp, curte 3000 mp, 3 cam., casa caramida, baie, bucatarie, termopane, parchet, apa curenta, zona linistita, **30.000 €;** ☎0761.327.080

323. **Girbovi** Ialomita S.U. 100 mp, curte 2500 mp, 4 cam., 1950, la cheie, De vanzare casa in com Girbovi, jud Ialomita, s. utila 100 mp, teren 2.500, toate utilitatile, pret negociabil 30.000A . **30.000 €;** ☎0760.298.207/ 0768.103.131 lauraandrone47@gmail.com

324. **Giulesti** S.U. 200 mp, curte 400 mp, 6 cam., 1994, la cheie, vila, libera.P+1; Bucatarie de vara+terasa, 3 bai. Se preteaza pentru locuit sau birouri. **142.000 €;** ☎0741.124.400 nedcom.imob@gmail.com

325. **Giulesti,** RTC, scoala 153, S.U. 60 mp, curte 329 mp, 3 cam., 1969, la cheie, Giulesti, scoala sediu RTC, vanzare casa, parter + pod, 3 camere, 2 bai, 2 holuri, curte generoasa, centrala pe gaz, front stradal 18 m, strada curata, vecini civilizati. toate utilitatile bransate. **85.000 €;** ☎0723.334.024 bbadrian@gmail.com

326. **Giurgiu** - com. Gradinari, sat Tintava, curte 1600 mp, 2 cam., urgent casa, baie, bucatarie, hol, mansarda, cu teren, livada vita de vie, neg., **28.000 €;** ☎0724.594.711

327. **Giurgiu,** Daia, curte 900 mp, 4 cam., casa, baie, bucatarie, fantana, pomi fructiferi, vita vie, apa curenta, fosa; ☎0775.631.047/ 031.432.45.77

328. **Giurgiu,** str. Dunarii, S.U. 84 mp, curte 380 mp, 3 cam., 1957, la cheie, particular, gaze, apa, panouri solare. Casa este foarte ingrijita, luminoasa si locuibila imediat. In curte exista bucatarie de vara, pomi, vita vie. **41.000 €;** ☎0762.660.833 liana.casa@gmail.com

329. **Giurgiului,** S.U. 120 mp, curte 220 mp, 6 cam., 2001, Piata Resita, Rosiori intersectie cu Orastie, casa 6 camere, 3 bai, 2 bucatari, sup: 120 mp, teren 220 mp, zona civilizata, toate utilitatile, ct gaze, aproape scoala si gradinita, aproape ratb, acte **84.000 €;** ☎0761.749.316/ 0722.824.757

330. **Glina,** Ilfov, S.U. 65 mp, curte 260 mp, 3 cam., 1977, demolabila, vanzare casa+teren 260 mp, Glina Ilfov, dispune de curent electric , apasi gazele la poarta, 5-7 min cu Maxi-Taxi pana la metrou Anghel Saligny, la cumparare bonus o masina Ford K inmatriculata, **45.000 €;** ☎0723.351.895/ 0745.351.895 tina-paraschiv@yahoo.com

331. **Glina,** jud. Ilfov, str. Morii nr. 9, S.U. 30 mp, curte 1000 mp, 1987, locuinta cu facilitati, pomi, vita de vie, gradina de zarzavat, garaj si 4-5 camere sala, negociabil; ☎0720.610.910

332. **Gorjului,** S.U. 600 mp, curte 465 mp, 10 cam., 2010, la cheie, vila situata pe str. Torcatoarelor, apropiere metrou Gorjului, 600 mp utili, structurata S+P+ Mansarda inalta, formata din 8 dormitoare, 6 bai, 2 bucatarii, 1 bucatarie open space si 1 bucatarie sep. **299.000 €;** ☎0730.195.120/ 0725.666.888 office@romagrafoods.ro

333. **Gradinari** 22 km de Bucuresti langa gara, S.U. 108 mp, curte 671 mp, 3 cam., 2012, la cheie, casa, gresie, faianta, parchet, termopane, bucatarie, baie, terasa, curent electric, apa curenta, **31.000 €;** ☎0744.842.418

334. **Gradistea,** Ilfov, vila, proprietar, ocazie, S.U. 175 mp, curte 1370 mp, 5 cam., 2013, sc-220mp, suprafata teren 1000 mp+370 mp, garaj, finisata exterior, interior la alb, termopan, tigla metalica, curent electric tras in casa, put, gaze la poarta, apropiere magazine, scoala, maxi taxi, actele la zi, **44.000 €;** ☎0761.900.350 vistrea@yahoo.com

335. **Grand** Arena mall, S.U. 150 mp, curte 100 mp, 4 cam., 2018, la cheie, vila 4 camere, curte 100 mp, sector 4, Grand Arena mall, summer sale! **94.000 €;** ☎0721.165.251/ 0722.338.342 anca@sudrezidential.ro

336. **Grand** Arena Mall, Metalurgiei, sector 4, Bucuresti S.U. 109 mp, curte 75 mp, 4 cam., 2018, in constructie, vila cu 4 camere, Bd. Metalurgiei, P+1E+Pod cu suprafata utila de 109.20 mp + 35 mp pod si curte 75.60 mp. Se preda finisata la cheie si se poate achitiona prin orice tip de credit bancar **90.000 €;** ☎0726.138.984/ 0724.205.825 adrian.gherman@sudrezidential.ro

337. **Granitului,** vila, S.U. 180 mp, curte 300 mp, 5 cam., 2014, la cheie, **240.000 €;** ☎0722.382.832 contact@erikachica.ro

338. **Grozavesti,** Bucuresti S.U. 75 mp, curte 151 mp, 3 cam., 1955, demolabila, vand casa 3 camere, amplasata intr-o zona in care se construieste intens. Suprafata teren 151mp cu deschidere la strada 12mp. Pret negociabil, **150.000 €;** ☎0740.061.108 mugurel.georgescu@yahoo.com

339. **Gura Ocnitei, jud. Dambovita, S.U. 150 mp, curte 1676 mp, 2011, casa din 2011, ☎0722.507.708/ 0728.075.691**

340. **Hotel** Partia Clabucet Predeal, S.U. 750 mp, curte 1050 mp, 16 cam., 2010, la cheie, inchiriere 1500 euro. Predeal partia Clabucet,avand 16 camere, 15 dormitoare, suprafata totala construita aprox 900 mp, suprafata utila 750 mp si suprafata teren 1000 mp. Se poate viziona: http://vrtours.ro/tours/casa-predeal/ **530.000 €;** ☎0731.551.555 marian@mariannut.ro

341. **Iancului,** Pache Protopopescu Pro Tv, S.U. 50 mp, curte 122 mp, 3 cam., 1958, la cheie, constructie 1958, consolidare 1995, caramida, suprafata teren 125, singur curte, amprenta casei 65 mp, garaj 25 mp, metrou 3 min, pretabil rezidenta, spatiu birouri, depozitare, **85.000 €;** ☎0758.230.771 filip@confortcasaimobiliare.ro

342. **Ileana,** Calarasi S.U. 100 mp, curte 3095 mp, 9 cam., 1965, casa de vanzare cu teren intravilan 3095 mp cu deschidere la balta. La 45 km de Bucuresti, pe autostrada A2 si/sau DN3. Comuna Ileana, Judetul Calarasi, str. Fermei nr 267. Pret neg., **35.000 €;** ☎0764.595.657 Stef_criss@yahoo.com

343. **Ilfov,** S.U. 120 mp, curte 155 mp, 4 cam., 2018, in constructie, case in zona deosebita si cu arhitectura moderna, cu finisaje de lux, stradal, asfaltat, iluminat public, toate utilitatile; **130.000 €;** ☎0722.366.215 office@youdin.ro

344. **Ilfov,** Bragadiru, S.U. 65 mp, curte 330 mp, 3 cam., 1985, str Inclinata, casa batraneasca, 3 camere, gaze, apa, canal. **41.000 €;** ☎0769.092.704

345. **Ilfov,** Glina, Sperantei, S.U. 280 mp, 2011, vila 1+1+mansarda, termopan, gresie, parchet rulouri aluminiu, 3 dormitoare, 2 bai, 4 balcoane, gazele in curs, **90.000 €;** ☎0767.566.001

346. **Ilfov,** Jilava, Ana Ipatescu nr. 15a, 2 cam., casa la curte, bca, 2 bucatarii, 2 holuri, baie, canalizare, 100 mp curte, disc., **45.000 €;** ☎0762.563.070

347. **Ilfov,** Magurele, S.U. 158 mp, curte 1887 mp, 7 cam., 2008, la rosu, vanzare casa, spatiu generos, gradina amenajata, livada, completare cu proiect modern, baie, bucatarie, pod, terasa. **60.000 €;** ☎0758.098.917/ 0758.098.905 georgian.draghia@galaxyimob.ro

348. **Ilfov,** Soseaua Pipera-Tunari, str. 9 Mai, S.U. 80 mp, curte 778 mp, 1974, demolabila, casa pentru demolare, teren intravilan desch. 21 m, negociabil, pret/mp, **60 €;** ☎0724.347.742

349. **Ilfov,** Voluntari, S.U. 120 mp, curte 155 mp, 4 cam., 2018, in constructie, case in Str. Campul Pipera Voluntari; arhitectura moderna, cu finisaje de lux,stradal, asfaltat, iluminat public, toate utilitatile, **☎**0722.366.215 office@youdin.ro

350. **Ilfov,** Voluntari, S.U. 120 mp, curte 155 mp, 4 cam., 2018, in constructie, Estera Residence, proiect ambitios de 9 case independente (insiruite , cu rost de dilatare de 10 cm intre peretii caselor), intr-o zona deosebita si cu arhitectura moderna, cu finisaje de lux, ☎0722.366.215 office@youdin.ro

351. **Ion** Mihalache, Turda S.U. 87 mp, curte 200 mp, 3 cam., 1950, la cheie, Casa cu 3 camere, 2 grupuri sanitare, pivnita (locuibila), pod, debara bod, curte comuna.Renovata recent, toate imbunatatirile, izolata centrala termica, instalatie electrica si sanitara schimbate, **120.000 €;** ☎0732.135.470

352. **Izvorani,** S.U. 163 mp, curte 670 mp, 5 cam., 2018, la cheie, casa suprafata construita 163 mp+ 43 mp, living bucatarie, 4 dormitoare, 3 bai, terasa acoperita, fosa septica, put forat, la 20 min. Bucuresti 670 mp teren, **85.000 €;** ☎0720.188.763

353. **Jilava** S.U. 154 mp, curte 500 mp, 4 cam., 2017, la cheie, Casa p+m, Jilava, complet mobilata si utilata, 157 mp constructie solida, curte generoasa, urgent, recomand vizionare, **83.500 €;** ☎0732.581.538 andrei.smartrezidential@gmail.com

354. **Jilava,** S.U. 220 mp, curte 3000 mp, 5 cam., 2015, la cheie, pe un colt de plai, pe o gura de rai, la Jilava in jos, Sos Odaii, o casa frumoasa si o gradina aleasa cauta de zor un ales fecior. **155.000 €;** ☎0753.075.109

355. **Jilava,** casa complet mobililata si utilata lux S.U. 125 mp, curte 500 mp, 4 cam., 2017, la cheie, Casa complet mobililata si utilata lux, 500 mp teren. Constructie 125 mp utili. **84.000 €;** ☎0786.207.692

356. **Jilava,** jud. Ilfov, S.U. 150 mp, curte 1300 mp, 5 cam., 2017, la cheie, vand casa noua construita s teren 1300 mp in comuna Jilava. **150.000 €;** ☎0724.226.409 lamex93@yahoo.com

357. **Lac** Lebada Pantelimon sos Cernica S.U. 280 mp, curte 800 mp, 7 cam., 2010, la cheie, vila are in compunere living generos, dining, bucatarie, baie si dormitor la parter, la etajul 1 - 3 dormitoare, baie, si un dormitor matrimonial, la mansarda- spatii depozitare si loc de relaxare **389.000 €;** ☎0785.232.323 office@euroinvest.ro

358. **Lacul** Tei - Bamboo, 5 min. Floreasca, Barbu Vacarescu, comision 0 S.U. 110 mp, curte 347 mp, 4 cam., 2009, la cheie, **249.000 €;** ☎0726.284.310 contact@alexandrucordea.ro

359. **Lacul** Tei, S.U. 200 mp, curte 331 mp, 4 cam., 2009, la cheie, la 2 minute de parc, deschidere la doua strazi, singur curte P+1+pod 5 camere, pod mansardabil luminos, gradina superba, finisaje de exceptie, sistem de incalzire in pardoseala, garaj, panouri solare **390.000 €;** ☎0722.966.684

360. **Lacul** Tei, Barbu Vacarescu, Floreasca, S.U. 80 mp, curte 176 mp, 4 cam., 1935, demolabila, Parcul Circului, zona excelenta, foarte aproape parc, numai constructii noi, pretul este fix, nu se negociaza **170.000 €;** ☎0728.114.499 stefania.clasic@gmail.com

361. **Lehliu** sat, jud. Calarasi, in apropiere de DN 25m S.U. 70 mp, curte 1300 mp, 3 cam., 1960, Vand casa Lehliu Sat, jud Calarasi, teren 1300 mp, apa curenta, deschidere la 2 strazi, 3 camere, bucatarie+baie+magazie, geamuri si usi termopan, acoperis nou, solar, pomi fructiferi. **23.000 €;** ☎0726.774.261 helen_mihaila@yahoo.com

362. **Magurele,** Atomistilor, sediu Urgent Cargus, S.U. 160 mp, curte 336 mp, 5 cam., 2008, la cheie, vila individuala, structura tip AMVIC, P+1+Pod, finisata la cheie, teren 336 mp, 160 mp utili, 5 camere, 3 bai, terasa, utilitati (gaz, curent), statii RATB la 300 m. Pret: 110.000 euro, comision 0. **110.000 €;** ☎0730.556.910

363. **Magurele,** Ilfov, S.U. 160 mp, curte 350 mp, 4 cam., 2012, la cheie, casa individuala 4 camere magurele, Ilfov, **94.000 €;** ☎0744.378.519 ivanchiralina@yahoo.com

364. **Magurele,** Ilfov, Giurgiului, Merilor, S.U. 290 mp, curte 340 mp, 2017, duplex la gri, 6 (8) camere, put forat, fosa septica, **95.000 €;** ☎0721.560.569

365. **Magurele,** str. Deal, S.U. 100 mp, curte 250 mp, 3 cam., 2018, proiect, vanzare duplex p+1e, 3 camere, cu o suprafata de 100 mp utili, 250 mp curte, loc de parcare asigurat, racordat la toate utilitatile. Proiectul va incepe in august si va fi finalizat in octombrie, **69.500 €;** ☎0730.668.987 office@bragadiruresidenceexclusiv.ro

366. **Maior** Coravu, Strazile Arhitecti S.U. 110 mp, curte 243 mp, 3 cam., 1945, Proprietatea se afla situata intr-o zona cu vile interbelice foarte aproape de mijloacele de transport in comun si de metrou. Parcul Lia Manoliu se afla situat la 2 min de mers pe jos. **229.900 €;** ☎0748.237.236/ 0749.199.193 marian@confortcasaimobiliare.ro

367. **Manastirea** Cernica, vedere lac, toate utilitatile S.U. 380 mp, curte 1050 mp, 5 cam., 2012, in constructie, particular vand vila P+1+M, amprenta este de 150 mp, et 1 144 mp, mansarda 90 mp, terasa 50 mp. Inaltime camere parter 3,5 m, la mansarda 4 m, iar pe laterale 1,7 m. Toate utilitatile. Posibil curte de 1500 mp. **130.000 €;** ☎0722.967.851

368. **Margeanului,** sector 5, 2 cam., 2000, bnucatarie, gaze, apa, baie, centrala, caramida, 110 mp cu casa, **45.000 €;** ☎0768.869.457

369. **Margelelor,** Cocosul Rosu, Bucuresti, S.U. 240 mp, curte 144 mp, 7 cam., 2010, la cheie, proprietar - vanzare s+p+1+m. La parter functioneaza spatiu comercial cu intrare separata (momentan este inchiriat-se preda cu contract,) 4 grupuri sanitare, finisaje lux. curte aprox. 80 mp; **270.000 €;** ☎0722.651.081

370. **Maria** Rosetti, Alexandru Donici, casa vila S.U. 200 mp, curte 350 mp, 7 cam., 1930, la cheie, casa vila singur curte, s+p+1, s-350 mp, 2 proprietarii necesita renovare, curte 130 mp, pretabila, notariat, firma, cabinete medicale, clinica, rog seriozitate, **350.000 €;** ☎0784.931.644/ 0760.978.331 teraimobiliare@yahoo.com

371. **Matei** Millo, Voluntari, S.U. 173 mp, curte 104 mp, 5 cam., 2019, in constructie, vila p+e+m, 5 camere, 4 bai, suprafata utila 173.7 mp, loc parcare, dormitor matrimonial cu baie proprie, bucatarie inchisa, mansarda open-space, structura beton, finisaje de calitate superioara, **215.000 €;** ☎0741.245.100

372. **Matei** Millo, Voluntari, S.U. 190 mp, curte 90 mp, 6 cam., 2019, in constructie, vila p+e+m, 6 camere, 4 bai, suprafata utila 190.85 mp, loc parcare, dormitor+dressing+baie, bucatarie inchisa, mansarda dec.a, structura beton, finisaje de calitate superioara, **228.000 €;** ☎0741.245.100

373. **Matei** Millo, Voluntari, S.U. 182 mp, curte 83 mp, 6 cam., 2019, in constructie, vila, p+e+m, 6 camere, 4 bai, suprafata utila 182.2 mp, loc parcare, dormitor+dressing+baie, bucatarie inchisa, mansarda dec.a, structura beton, finisaje de calitate superioara, **220.000 €;** ☎0741.245.100

374. **Medgidia,** zona Katanga S.U. 77 mp, curte 220 mp, 4 cam., 1978, la cheie, casa 4 camere dec.e, titlu de proprietate teren, racord gaze, alarma, racord apa si canalizare, sobe teracota, cadastru, intabulare, certificat energetic, pret 50.000 eur, negociabil, **50.000 €;** ☎0724.372.002/ 0742.273.882 gforbusiness@yahoo.com

375. **Metalurgiei** S.U. 109 mp, curte 75 mp, 4 cam., 2018, la cheie, Direct dezvoltator vand vila, 109 mp + pod 35 mp + curte 75 mp, cadre de beton si caramida porotherm, acces securizat cu bariera, complet finisata, se accepta orice tip de credit bancar. **95.000 €;** ☎0725.412.246 axl2fast@yahoo.com

376. **Metalurgiei** Park, S.U. 153 mp, curte 75 mp, 4 cam., 2018, la rosu, duplex P+1E+Pod, Sector 4, Drumul Binelui suprafata utila 109 mp + balcon 9 mp + pod 35 + curte 76 mp, 2 locuri de parcare. Utilitati: gaz, curent canalizare acces rapid spre Ratb. **95.000 €;** ☎0724.112.489/ 0720.544.781 stefan@sudrezidential.ro

377. **Metalurgiei,** S.U. 145 mp, curte 75 mp, 4 cam., 2018, spre vanzare casa 110 mp +mansarda 35 mp si curte privata 75 mp, situata in sec 4 in apropiere de mijloacele de transport in comun. Se preda complet finisata si racordata la utilitatile orasului. **95.000 €;** ☎0728.888.168/ 0722.557.782 sorin@sudrezidential.ro

378. **Metalurgiei,** zona liniestita, ansamblu vile, S.U. 140 mp, curte 76 mp, 4 cam., 2018, in constructie, direct dezvoltator, vila individuala de vanzare in zona Metalurgiei, ansamblu in constructie, g/f/p, 140 mp utili, curte de 76 mp, p+2e+pod; statii ratb si metrou in apropiere. Comision 0; **107.000 €;** ☎0735.219.876 vlad.m@star-construct.ro

379. **Metrou** Eroii Revolutiei, casa S+P+1+pod OVC 121515 S.U. 71 mp, curte 278 mp, 3 cam., 1948, **188.900 €;** ☎0737.504.516/ 021.326.22.14 office@catalog-rezidential.ro

380. **Mihai** Bravu, Cal. Vacaresti, Vitan, S.U. 150 mp, curte 263 mp, 4 cam., 2010, la cheie, Buc.-Sector 3, casa/vila P+1+M. P=sufrageria, bucataria, camara, toaleta de serviciu cu chiuveta, E1= 2 dormitoare si baie cu cada, M= living si baie cu dus. Garaj in fata. Metrou Mihai Bravu si Lidl vis a vis, **250.000 €;** ☎+40722366572 roxana_rizescu@yahoo.ca

381. **Mihailesti** Ilfov, S.U. 100 mp, curte 300 mp, 5 cam., 1995, la cheie, casa 5 camere, bucatarie, apa, canalizare, toate actele. **12.000 €;** ☎0765.130.303

382. **Mihailesti,** Giurgiu, casa cu parter si et.1, curte si gradina, foarte avantajos, pret discutabil; ☎031429692/ 0752.491.403

383. **Mihailesti,** oras, la 16 km de Bucuresti S.U. 140 mp, 4 cam., 2006, Bragadiru, stradal, Calea Bucuresti nr. 345, zona vile noi, casa solida, te muti, mobilata, utilata, baie, bucat. plus terasa, garaj, pivnita, utilitati de bloc, gradina 1.000 mp cu livada, superoferta, **62.000 €;** ☎0723.378.858

384. **Militari,** aproape de Gorjului, S.U. 560 mp, curte 290 mp, 9 cam., 1998, la cheie, vila D+P+1+M, dubla deschidere, s utila 560 mp, total teren 290 mp, amprenta 140 mp, curte ramasa 150.mp, semi-finisata, centrala, poate fi recompartimentata, are 9 camere, 4 bai, 3 bucatarii, garaj. **250.000 €;** ☎0722.528.996

385. **Militari,** Ciorogarla, proprietar, vila p+e, S.U. 310 mp, curte 1100 mp, 3 cam., 2005, atasat releveele, in renovare, toate utilitatile, zona noua, langa primarie, accept credit ipotecar. **65.000 €;** ☎0763.012.120

386. **Militari,** Piata Veteranilor, S.U. 600 mp, curte 350 mp, 12 cam., 2010, la cheie, cladire compusa din spatiu comercial 100 mp, 4 apartamente, mansarada, pretabil cladire birouri, clinica medicala, etc., **620.000 €;** ☎0726.641.110 georgianasimonarusu@gmail.com

387. **Moeciu** de Sus, Brasov, S.U. 300 mp, curte 300 mp, 9 cam., 2010, vila- pensiune 3 stele, 5 dormitoare cu bai, camera personal, living, bar, bucatarie, gaze, toate mobilate, tersase la rau, prriveliste montana www.vipresidence.ro **245.000 €;** ☎0722.600.789

388. **Mogosoaia** S.U. 240 mp, curte 465 mp, 5 cam., 2008, la cheie, Vila individuala spre vanzare in zona Mogosoaia, reper complex sportiv al FRF. Vila parter, etaj si mansarda la gri. **200.000 €;** ☎0720.559.217

389. **Mogosoaia** -Casa Vanatoreasca, S.U. 145 mp, curte 250 mp, 4 cam., 2018, la cheie, Vila P+1 pod, finisaje lux, p-living, baie, birou, buc, grup sanitar, etaj 1-2 dormitoare (1d-baie proprie+dressing+balcon) curte pavata, gaze, curent, canalizare, 200 Casa Vanatoreasca, direct proprietar comision 0 **125.000 €;** ☎0737.496.292

390. **Mogosoaia,** S.U. 165 mp, curte 115 mp, 4 cam., 2018, la cheie, vila 4 camere intr-un ansamblu triplex, compusa din P+1+M, su 165 mp, 2 bai, 3 dormitoare, living + bucatarie, mansarda open space cu posibilitate de compartimentare. Mai multe detalii la tel. **130.000 €;** ☎0760.101.325

391. **Mogosoaia,** Martha Bibescu, S.U. 325 mp, curte 400 mp, 8 cam., 2013, casa arhitectonic princiara si in acelasi timp etalonul unei simplitati nobile. Un paradis, comfortabil si elegant; **200.000 €;** ☎0721.115.770 diana.dragomir@eticimob.ro

392. **Mogosoaia,** parc, vanzare vila tentant S.U. 81 mp, curte 250 mp, 5 cam., 2012, la cheie, va propun spre vanzare o vila superba de 5 camere + 2 bai, terasa, curte, teren 250 mp. Deschidere 12,5 metri, constructie 2012, din caramida, toate utilitatile. **140.000 €;** ☎0732.940.972 floriksss67@yahoo.com

393. **Mogosoaia,** Stadion, S.U. 330 mp, curte 1000 mp, 2005, proprietar, P+1+M, garaj, toate utilitatile, asfalt, padure, pretabil diverse destinatii: ☎0727.374.111/ 0728.127.214

394. **Mogosoaia,** Vanatorilor, S.U. 160 mp, curte 250 mp, 4 cam., 2018, la cheie, vila P+1. Pod, finisaje lux, p-living, baie, dormitor, buc, baie, etj 1-2 dormitoare (1 d-baie proprie, dressing, balcon) curte pavata, gazon, instalatie ingare gaze, curent, canalizare, direct proprietar, comision 0. **125.000 €;** ☎0737.496.292

395. **Mogosoaia,** vila lux sti mediteranean S.U. 200 mp, curte 631 mp, 5 cam., 2004, la cheie, **369.000 €;** ☎0747.751.293 mihaita@mihaita-moldovan.ro

396. **Muzeul** Zambaccian, zona Dorobanti, vand demisol si subsol; ☎0744.602.927

397. **Natural** Residence, S.U. 105 mp, curte 500 mp, 4 cam., 2018, la cheie, dezvoltator, cartier acces cartela, parc in cartier, 3 dormitoare, terasa mare, aproape padurea, toate utilitatile. 39 de case in constructie, 160 la final, Curte mare, ideal. **98.000 €;** ☎0754.341.892/ 0741.266.201 ggavajuc@gmail.com

398. **Oituz,** Andronache, S.U. 280 mp, curte 500 mp, 6 cam., 2008, la cheie, ocazie, vila S+P+1+Mp, Andronache, 500 mp teren, zona superba **220.000 €;** ☎0770.710.991

399. **Oltenitei,** 2 min. de RATB curte individuala superb S.U. 135 mp, curte 100 mp, 5 cam., 2018, la cheie, pozitie deosebita, zona vile, infrastructura completa, constructie noua, p+1+m, curte individuala, finisaje superlux, 3 bai, terasa, tripan, bai echipate, toate utilitatile, incalzire in pardoseala, acc credit, **90.000 €;** ☎0723.528.420

400. **Oltenitei,** vis-a-vis parc Oraselul Copiilor, S.U. 287 mp, curte 150 mp, 5 cam., 2011, la cheie, Brancoveanu, vila, **260.000 €;** ☎0726.302.117/ 0726.302.103 sorinm@yahoo.com

401. **Onesti,** Bacau, S.U. 158 mp, curte 439 mp, 4 cam., 1992, la cheie, casa 158 mp + teren 439 mp, strada Salcamilor, **61.000 €;** ☎021.406.91.09

402. **Oras** Pantelimon, S.U. 75 mp, curte 200 mp, 2 cam., 2018, la cheie, vand casa la cheie alcatuita din 2 camere, living, baie, bucatarie. Linii de transport 146 547 si RATB 404, foarte aproape de casa. **45.000 €;** ☎0769.968.705

403. **Oras** Pantelimon, S.U. 250 mp, curte 470 mp, 5 cam., 2007, la cheie, vila Oras Pantelimon P+1+M, 260 mp utili, teren 470 mp, 5 camere, 4 bai, 2 bucatarii, 5 dresinguri, camara, camera tehnica, terasa, 2 balcoane, curte pavata, gradina amenajata, curent, gaze, canalizare. **124.000 €;** ☎0770.236.072 ciprian@confortcasaimobiliare.ro

404. **Oras** Pantelimon, Ilfov, S.U. 85 mp, curte 250 mp, 2 cam., 2018, la cheie, ofer spre vanzare casa la cheie construita in 2018, dec.a, compartimentata in felul urmator: living, 2 camere, baie, bucatarie. Mijloc de transport foarte aproape de casa, **45.000 €;** ☎0765.633.727

405. **Oras** Pantelimon, Ilfov, S.U. 75 mp, curte 200 mp, 2 cam., 2018, la cheie, vand casa la cheie alcatuita din 2 camere, living, baie, bucatarie. Linii de transport 146 547 si Ratb 404, foarte aproape de casa. **45.000 €;** ☎0769.968.705

406. **Oras** Pantelimon, Ilfov, S.U. 75 mp, curte 200 mp, 2 cam., 2018, la cheie, vand casa la cheie alcatuita din 2 camere, living, baie, bucatarie. Linii de transport 146, 547 si Ratb 404, foarte aproape de casa. Pret usor negociabil. **45.000 €;** ☎0769.968.705

407. **Oras** Racari, 30 km S.U. 72 mp, curte 339 mp, 3 cam., 2018, la cheie, Racari, DN 71 Bucuresti-Targoviste 30 km, casa 3 camere, baie, bucatarie, 2 intrari, 72 mp, teren 339 mp, gaze la poarta, izolata termic, apa, canalizare, parchet, usi si geamuri termopan, toate actele, credit neg. **33.000 €;** ☎0723.191.471 f_pana@yahoo.com

408. **Orasul** Mihailesti, S.U. 100 mp, curte 515 mp, 3 cam., 2018, la cheie, proprietar vand casa in Orasul Mihailesti la doar 12 km de Bucuresti in apropiere de lacul Mihailesti, gradinita, scoala gimnaziala, magazine. Este o zona de case noi fara blocuri, **55.000 €;** ☎0741.110.632

409. **Ostrov,** S.U. 220 mp, curte 5000 mp, 7 cam., 2014, la cheie, urgent vand casa sau schimb cu casa ap in Bucuresti. **45.000 €;** ☎0785.920.059 Marius25822003@yahoo.com

410. **Otopeni S.U. 165 mp, curte 270 mp, 2017, case de vanzare in orasul Otopeni, stradal, cu toate facilitatile, la cheie, curte garaj. Pret discutabil; 125.000 €; ☎0722.629.033**

411. **Otopeni** City Gardens, vile 5 camere 0% comision S.U. 153 mp, curte 330 mp, 5 cam., 2018, la cheie, Otopeni, vile individuale p+1+2m, 5 camere, 209 mp, teren 330 mp, cota parte din facilitatile complexului: piscina, teren de sport, zone verzi. direct dezvoltator. www.otopenicitygardens.ro, **95.000 €;** ☎0749.800.400/ 0762.282.472 sales@otopenicitygardens.ro

412. **Otopeni** vila 6 camere S.U. 175 mp, curte 290 mp, 6 cam., 2018, la cheie, Proprietar, vila p+1e+m, 280 mp teren, sup. totala utila 175 mp, 6 camere: 4 dormitoare, living, birou, 4 bai, camara, 2 locuri parcare in curte, vila se livreaza la cheie, antracit.ro, **179.900 €;** ☎0730.448.944 contact@antracit.ro

413. **Otopeni** vila superba de familie S.U. 447 mp, curte 1335 mp, 8 cam., 2003, la cheie, **545.000 €;** ☎0769.250.545 contact@cristinamarin.ro

414. **Otopeni,** S.U. 115 mp, curte 195 mp, 4 cam., 2018, in constructie, Otopeni, vila moderna in duplex, incalzire pardoseala, pod inalt **96.900 €;** ☎0747.132.312 stelian.dinu@csml-construct.ro

415. **Otopeni,** S.U. 300 mp, curte 1000 mp, 8 cam., 2011, la cheie, vand vila P+1+M, 340 mp construiti, zona spate AMC, 500 m pana la DN1, 5 dormitoare, living, mansarda 80 mp, bucatarie, 5 bai, 2 dressinguri, 2 terase, garaj, teren 1000 mp- 26

Imobiliare vânzări CASE, VILE

482. **Pitesti,** Smeura S.U. 200 mp, curte 370 mp, 5 cam., 2014, la cheie, proprietar, casa deosebita p+1, 5 camere+ living, 3 bai si terasa de 6 mp la bucatarie. Se vinde mobilata/ nemobilata. Curte de 375 mp, amenajata frumos. Este constr 2014 si are garantie, **120.000 €;** ☎0744.222.902

483. **Poiana** Brasov, central, S.U. 288 mp, curte 340 mp, 7 cam., 2000, la cheie, S+P+E+M, zona superba toate imbunatatirile, mobilata, utilata, foisor, **315.000 €;** ☎0722.330.307/ 0723.272.097 carinaimobiliare@yahoo.com

484. **Popesti** - Leordeni centru, S.U. 78 mp, curte 100 mp, 3 cam., 2017, la cheie, casuta la pret de apartament, p + 1 + pod, 3 camere, pod izolat, loc de parcare, finisaje la alegerea clientului, bransamente la gaze, curent, apa, canalizare, centrala proprie, se vinde si cu credit **73.500 €;** ☎0731.510.863 bogdan.ungureanu@zon-adesud.ro

485. **Popesti** - Leordeni, S.U. 120 mp, curte 130 mp, 4 cam., 2017, la cheie, vila p+1+m, 4 camere, 2 bai, bucatarie, mansarda, placa si scari din beton peste etaj, terasa, loc de parcare, finisaje la alegerea clientului, toate utilitatile, cartier nou de vile, acte banca gata, **87.000 €;** ☎0731.510.863 bogdan.ungureanu@zon-adesud.ro

486. **Popesti** Leordeni S.U. 120 mp, curte 130 mp, 4 cam., 2018, la cheie, casuta P+1+M, 3 camere, 2 bai, bucatarie, spatiu depozitare, mansarda, finisaje complete, placa si scari din beton peste etaj, bransamente si contorizari separate, curte, loc de parcare, zona de case **66.000 €;** ☎0731.510.863 bogdan.ungureanu@zon-adesud.ro

487. **Popesti** Leordeni S.U. 80 mp, curte 150 mp, 3 cam., 2016, la cheie, Leordeni stadion vila stil duplex, constructie 2016, p+1, living, baie si bucatarie la parter, 2 dormitoare, baie si dresing la etaj. Suprafata 90 mp, teren total 150, mobilata si utilata, **79.900 €;** ☎0724.226.342/ 021.312.59.99 cristian@k-imobiliare.ro

488. **Popesti** Leordeni S.U. 220 mp, curte 500 mp, 7 cam., 2017, la cheie, vila p+1 si pod mansardabil cu amprenta de 117 mp, sd. 247 mp, utila de 220 mp. living, bucatarie, dinning, 4 dormitoare 3 bai si teren aferent 500 mp, cu dubla deschidere 12 ml, toate utilitatile, **158.000 €;** ☎0769.076.168/ 0724.306.586 valentin-cristea2001@yahoo.com

489. **Popesti** Leordeni, S.U. 200 mp, curte 150 mp, 5 cam., 2016, la cheie, ansamblul Ave, compus din 14 vile, cf 1, p+1+terasa circulabila 60 mp, 5 camere, 3 bai, 2 balcoane, 2 locuri de parcare, gradina 150 mp, toate imbunatatirile noi: g, f, p, t, um, videointerfon, ct **115.000 €;** ☎0758.041.197 office@gamainvest.ro www.gamainvest.ro

490. **Popesti** Leordeni, S.U. 140 mp, curte 100 mp, 3 cam., 2016, la cheie, casuta p+1+m, 3 camere, 2 bai, bucatarie, spatiu depozitare, mansarda, finisaje complete, placa si scari din beton peste etaj, bransamente si contorizari separate, curte, loc de parcare, zona de case **80.000 €;** ☎0731.510.863 bogdan.ungureanu@zon-adesud.ro

491. **Popesti** Leordeni, S.U. 77 mp, curte 38 mp, 3 cam., 2017, la cheie, de vanzare vile englezesti la pret promotional, doar 77.500 euro (fata de pretul initial de lista 83.900 euro), in zona de vile si case din orasul Popesti-Leordeni. Fara comision, direct dezvoltator. **77.500 €;** ☎0735.872.987/ 0720.063.459 ianis@sudrezidential.ro

492. **Popesti** Leordeni, S.U. 183 mp, curte 30 mp, 3 cam., 2015, la cheie, va oferim spre vanzare vila individuala P+1E+M+P, finisaje de exceptie, compusa din living, bucatarie, 2 dormitoare generoase, 2 bai imese, 3 balcoane in suprafata totala de 183 mp, toate utilitatile. **199.000 €;** ☎0758.041.197 office@gamainvest.ro

493. **Popesti** Leordeni, S.U. 104 mp, curte 44 mp, 4 cam., 2018, la cheie, vand vila finalizata in zona de sud a capitaleiLocuinta dispune de: contorizari individuale (gaze, apa, canalizare, electricitate), loc parcare. Se accepta orice tip de credit bancar. Avans min. 5%. **89.000 €;** ☎0726.178.089/ 0722.338.342 catalin.isache@sudrezidential.ro

494. **Popesti** Leordeni, S.U. 110 mp, curte 123 mp, 4 cam., 2018, la cheie, vila are un regim de inaltime P+1 etaj, plus pod locuibil de 32 mp, o curte de 123 mp si o suprafata utila de 110 mp. Se preda finisata la cheie,comision 0, pretul include tva, se accepta prima casa; **94.500 €;** ☎0724.243.839 misu@sudrezidential.ro

495. **Popesti** Leordeni, S.U. 101 mp, curte 126 mp, 4 cam., 2018, in constructie, vila cu 4 camere tip duplex 101. 40 mp+11 mp balcon, curte delimitata cu gard 126 mp, pod accesibil, finisata la cheie, utilitati contorizate dupa consum, centrala termica proprie, canalizare. 0 comision. **90.000 €;** ☎0721.888.400/ 0733.374.103 ionel@sudrezidential.ro

496. **Popesti** Leordeni, S.U. 120 mp, curte 180 mp, 4 cam., 2018, la cheie, vila duplex de vanzare cu 4 camere, suprafata utila de 160 mp utili plus o curte de 105 mp, cu regim de inaltime P + 1 Etaj + M, Popesti Leordeni **95.000 €;** ☎0737.202.284/ 0737.202.284 tiberiu.necula@sudrezidential.ro

497. **Popesti** Leordeni, S.U. 114 mp, curte 61 mp, 4 cam., 2018, in constructie, vila tip duplex, Popesti-Leordeni, 4 camere, mansarda, curte privata, parcare, constructie 2018, finisaje la alegere, **99.900 €;** ☎0730.988.560 georgeta.constantin@sudrezidential.ro

498. **Popesti** Leordeni, S.U. 103 mp, curte 58 mp, 4 cam., 2018, in constructie, vile insiruite Popesti Leordeni langa Primarie. **92.000 €;** ☎0730.855.555 simona.nistor@sudrezidential.ro

499. **Popesti** Leordeni, 20 min. Metrou Dimitrie Leonida S.U. 120 mp, curte 100 mp, 4 cam., 2018, in constructie, vila P+1+M, 4 camere, 3 bai, bucatarie, mansarda amenajata pt locuit, placa si scari din beton peste etaj, terasă, loc de parcare, finisaje la alegerea clientului, toate utilitatile, cartier nou **105.000 €;** ☎0731.510.863 bogdan.ungureanu@zon-adesud.ro

500. **Popesti** Leordeni, casa 3 camere, cel mai bun pret S.U. 80 mp, curte 25 mp, 3 cam., 2017, la cheie, structura beton, caramida porotherm, termoizolatie 10 cm, finisaje la alegere incluse, toate utilitatile, localizat Str. Intrarea Viilor nr. 23, pod mansardabil 35 mp, teren liber 25 mp, loc parcare. **73.500 €;** ☎0764.180.052/ 0724.396.201 office@nemarimobiliare.ro

501. **Popesti** Leordeni, casa 3 camere, centru, S.U. 80 mp, curte 60 mp, 3 cam., 2017, la cheie, cel mai bun pret structura beton, caramida porotherm, termoizolatie 10 cm, finisaje la alegere, toate utilitatile, localizat Str. Intrarea Viilor nr. 23, pod mansardabil 35 mp, loc parcare, curte 60 mp, **77.200 €;** ☎0764.180.052/ 0724.396.201 office@nemarimobiliare.ro

502. **Popesti** Leordeni, Ilfov, S.U. 112 mp, curte 170 mp, 4 cam., 2018, la cheie, vila tip duplex disponibila imediat Sos Leordeni. **95.000 €;** ☎0723.142.418/ 0730.343.698 stelian.popa@sudrezidential.rp

503. **Popesti** Leordeni, judetul Ilfov S.U. 200 mp, curte 780 mp, 5 cam., 2008, la cheie, vila, P+1E-2008, SU-200mp, teren780mp, 2 living, 3D, 2bai+1GS, buc, camara, 2 centrale, 6 AC, Catv, PRET 265. 000 euro, accept si schimb+diferenta ap. 2, 3 sau 4 camere inTineretului, T. Noi, Nerva Traian, Titan, Baba Novac. **265.000 €;** ☎0740.002.221/ 0722.641.798 nicuneagu@yahoo.com

504. **Popesti** Leordeni, primarie S.U. 107 mp, curte 38 mp, 3 cam., 2018, la cheie, Vila P+1E+Pod, situata intr-un ansamblu devile insiruite, in Popesti Leordeni, suprafata utila de 77 mp, la care se adauga podul cu suprafata de 30 mp si curte libera 38 mp. Mutare imediata! **77.500 €;** ☎0726.138.984/ 0724.205.825 adrian.gherman@sudrezidential.ro

505. **Popesti** Leordeni, Primarie - Mega Image S.U. 118 mp, curte 138 mp, 4 cam., 2018, la cheie, Vila P+1+Pod, 4 camere, 3 bai, balcon generos si SU 117.50mp + pod 50 mp si curte proprie de 136 mp cu 2 locuri de parcare incluse. **98.000 €;** ☎0726.138.984/ 0724.205.825 adrian.gherman@sudrezidential.ro

506. **Popesti** Leordeni, vila tip duplex, mutare imediata S.U. 77 mp, curte 126 mp, 4 cam., 2017, la cheie, oferim spre vanzare o vila, tip duplex, cu regim de inaltime P+1E+Pod, situata intr-o zona rezidentiala noua, cu o suprafata utila de 77 mp, la care se adauga podul cu suprafata de 42 mp. **91.000 €;** ☎0729.923.486/ 0731.171.007

507. **Popesti,** vila duplex finisaje lux mutare imediata S.U. 126 mp, curte 200 mp, 4 cam., 2018, la cheie, vila duplex finisaje lux, mutare imediata, acte gata, toate utilitatile, contorizare individuala, suprafata utila de 126 mp + pod de 42 mp, curte de 101 mp, delimitata si imprejmuita cu gard. **95.000 €;** ☎0733.182.994/ 0799.877.999

508. **Popesti-Leordeni,** S.U. 112 mp, curte 120 mp, 4 cam., 2018, in constructie, Va propunem spre vanzare o vila tip duplex cu 4 camere, la etaj 3 dormitoare,o baie si 2 balcoane; la parter un living luminos,o bucatarie inchisa foarte spatioasa, zona noua Popesti-Leordeni, **95.000 €;** ☎0725.225.117 claudia@sudrezidential.ro

509. **Prahova,** Campina, Poiana Campina, S.U. 100 mp, curte 2200 mp, 4 cam., 1970, la cheie, vand casa, utilitati: apa, gaze, fosa, centrala, termopane, casa locuibila. Toate actele la zi, pret negociabil, acces gara, acces auto, **63.000 €;** ☎0722.617.815

510. **Prelungirea** Ghencea, S.U. 380 mp, curte 990 mp, 8 cam., 2014, la cheie, oferta, vila individuala 410 mp, P+1+M, curte 990 mp, 8 camere, piscina, crama, **330.000 €;** ☎0770.391.046/ 0771.429.370 office@liderimob.srl

511. **Prelungirea** Ghencea, 16 vile la cheie S.U. 120 mp, curte 170 mp, 4 cam., 2017, la cheie, direct dezvoltator vand 16 vile individuale din caramida finisate la cheie, toate utilitatile, apa, canalizare, curent, gaze, cablu, mutare imediata, accept orice forma de creditare bancara, RATB 8-min, 122, 222 **79.000 €;** ☎0722.116.600/ 0722.114.477 mail.dezvoltator@gmail.com

512. **Prelungirea** Ghencea, Bucuresti, S.U. 125 mp, curte 117 mp, 4 cam., 2018, la cheie, vile duplex cu design deosebit, cu finisaje premium, la cheie finalizate, gata sa va mutati, 4 camere, 3 bai, constructie din caramida pe cadre de beton armat, curent, gaze. Accept credit imobiliar; **99.500 €;** ☎0722.116.600 mail.dezvoltator@gmail.com

513. **Prelungirea** Ghencea, Cartierul Latin, S.U. 215 mp, curte 569 mp, 6 cam., 2012, la cheie, vila p+1 utilata/mobilata, ambele etaje dispun de doua dormitoare, living, 2 bai, bucatarie, 2 dressinguri, balcoane la etajul 1 si terasa la parter. Vecinatati: Drumul Taberei, Ghencea, Bragadiru. ID2667, **175.000 €;** ☎0756.372.907 office@imobiliare-b24.ro

514. **Prelungirea** Ghencea, Cartierul Toamnei, S.U. 125 mp, curte 175 mp, 4 cam., 2017, la cheie, P+1+pod mansardabil, curte amenajata, finisate personalizate, zona linistita, mijloace de transport, se accepta prima casa. **79.000 €;** ☎0726.641.110 georgianasimonarusu@gmail.com

515. **Prelungirea** Ghencea, casa 4 camere, S.U. 95 mp, curte 150 mp, 4 cam., 2018, la cheie, vila, casa 4 camere, piscina, curte privata cu dale si gazon. Casa este la cheie cu actele gata si cu toate utilitatile, inclusiv canalizare. **73.000 €;** ☎0733.353.013 apartamentenoilacheie@gmail.com

516. **Prelungirea** Ghencea, casa individuala S.U. 118 mp, curte 200 mp, 4 cam., 2018, la cheie, cu finisaje premium, vila situata intr-un ansamblu rezidential cu circuit inchis de vile in zona adiacenta Prelungirii Ghencea desfasurata pe P+1, suprafata 118 mp, 4 camere, finisata, toate utilitatile, curte 115 mp **95.000 €;** ☎0764.665.766/ 0725.597.221 simona.b@star-construct.ro

517. **Prelungirea** Ghencea, curte proprie, finalizata S.U. 118 mp, curte 240 mp, 4 cam., 2018, la cheie, Prelungirea Ghencea - Dantelei, vila individuala situata intr-un ansamblu cu circuit inchis format din 22 de unitati. Vila este finalizata si cu posibilitate de mutare imediata. Se accepta credit. **95.000 €;** ☎0736.380.187/ 0725.597.221 constantin.s@star-construct.ro

518. **Prelungirea** Ghencea, Funigeilor, S.U. 280 mp, curte 1000 mp, 6 cam., 2008, la cheie, vila superba(p+1), living 40 mp, 6 camere, dressing, oglinzi, 4 bai si un grupsnitar, 2 bucatari mobilate si utilate, 3 balcoane, 2 terase, 2 garaje, izolata termic finisaje deosebite, garaj incalzit, **248.000 €;** ☎0799.121.777

519. **Prelungirea** Ghencea, individuala, mutare imediata S.U. 118 mp, curte 250 mp, 5 cam., 2018, la cheie, Vila individuala finalizata, cu mutare imediata, situata in zona Prelungirea Ghencea, intr-un ansamblu rezidential format din 22 de unitati toate racordate la utilitatile orasului, **95.000 €;** ☎0736.380.187/ 0725.597.221 constantin.s@star-construct.ro

520. **Prelungirea** Ghencea, str. Margelelor, Bucuresti, S.U. 225 mp, curte 600 mp, 5 cam., 2016, la cheie, str. Margelelor, vila p+1+m, suprafata 225 mp, teren 600 mp, 5 camere, 3 gr.san, balcon, terasa, arhitectura moderna, semineu, iluminat public, gradina amenajata, 380V. Se vinde mobilata, utilata. Comision 0; **249.000 €;** ☎0724.990.855 circiumaruclaudiu@gmail.com

521. **Prelungirea** Ghencea, strada Maracineni, S.U. 120 mp, curte 180 mp, 4 cam., 2018, la cheie, vile tip duplex, accesul se face prin starda Maracineni, Prelungirea Ghencea, Sos. Alexandriei. Linii de transport in comun: linia autobuz 408, linia autobuz 428, statia Cartierul Latin. **99.500 €;** ☎0784.405.805 yanresidence@yahoo.com

522. **Prelungirea** Ghencea, vanzare vila deosebita S.U. 305 mp, curte 632 mp, 5 cam., 2009, la cheie, **280.000 €;** ☎0758.098.008 catalin.ionescu@galaxyimob.ro

523. **Prelungirea** Ghencea, vila p+1+pod, S.U. 120 mp, curte 126 mp, 4 cam., 2017, la cheie, imobil desfasurat pe p+1+pod, suprafata utila 120 mp, curte 126 mp, living, trei dormitoare, trei bai, bucatarie, balcon ,terasa , racordat la toate utilitatiile retea de oras, finisaje de calitate, **90.500 €;** ☎0764.665.766/ 0725.597.221 simona.b@star-construct.ro

524. **Prelungirea** Ghencea, vile individuale finalizate S.U. 120 mp, curte 170 mp, 4 cam., 2017, la cheie, proprietar vand case individuale din caramida intr-un complex de 16 vile finalizate, apa, canalizare, gaze, curent, internet, cablu,accept credit bancar, Ratb 122, 222 finisaje deosebite la alegere. **79.000 €;** ☎0722.116.600/ 0722.400.220 mail.dezvoltator@gmail.com

525. **Pribesti** sat, comuna Codaesti, jud. Vaslui S.U. 135 mp, curte 31 mp, 4 cam., 1960, la cheie, vand casa in stare buna (cu tot cu animale: cal, pasari, capre), teren, vie nobila, livada de meri, casa, curte, gradina 2800 m2, teren, vie, 2000 m2, vie nobila 6000 m2, teren 3200 m2, livada de meri 20.000 m2. **26.000 €;** ☎0748.572.274/ 0235.473.975 costeantu.madalina@yahoo.com

526. **Primaria** Popesti Leordeni S.U. 112 mp, curte 150 mp, 4 cam., 2018, in constructie, Vand vila cu finisaje moderne si curte spatioasa in zona cu infrastructura completa si puncte de interes in imediata vicinatate. Pret atractiv se accepta orice tip de plata. **95.000 €;** ☎0720.063.459 radu.diaconu@sudrezidential.ro

527. **Primaria** Popesti-Leordeni S.U. 108 mp, curte 130 mp, 3 cam., 2017, la cheie, PROMOTIE ! Vila tip englezesc, Parter + 1 etaj + Pod, supr. utila 77,20mp + 30mp pod. Acte la zi, finisaje la alegerea clientului ! Comision 0%, suport tehnic gratuit ! Mai multe detalii la telefon. **77.500 €;** ☎0726.757.659/ 0727.261.214

528. **Primaverii,** Dorobanti, Televiziune, Bucuresti, S.U. 256 mp, curte 233 mp, 7 cam., 1938, la cheie, vila cocheta, singur curte, D+P+E+M, teren 233 mp in proprietate, deschidere 30 m, curte libera pe 3 laturi 160 mp, 3 min. metrou Aviatorilor, locuibila, acte complete, **870.000 €;** ☎0733.127.180

529. **Proprietar,** Voluntari, strada Narciselor nr. 8, S.U. 325 mp, curte 1000 mp, 5 cam., 2018, in constructie, vila, necesita finisajele interioare, constructie de caramida cu acoperis de tigla, izolatie de vata bazaltica, 5 camere, 4 bai, 3 dressinguri, mansarda open space, 1 bucatarie, terasa, beci in curte. **428.000 €;** ☎0723.347.374 cosmirea@gmail.com

530. **Provita** de Sus, judetul Prahova, S.U. 180 mp, curte 10000 mp, 5 cam., 1947, la cheie, conac complet renovat interior, exterior, zona superba, teren 10.000 mp, P+1, mobilat nou, electrocasnice, 5 cam., crama, 2 bai, 2 pivnie, soba teracota noua, iluminat toata curtea, pretabil pensiune **140.000 €;** ☎0723.020.302 office@ideal-residence.ro

531. **Pucioasa,** Dambovita, S.U. 150 mp, 1960, vand casa P+M cu teren curte 1.500 mp total, livada 1350 mp desch. 14 mp, P: 3 camere, bucatarie, baie 90 mp, mansarda pregatita pentru finalizare, 3-4 camere, toate utilitatile, canalizare sau schimb cu apartament Bucuresti, variante. Amprenta casa 150 mp, discutabil, flexibilitate; ☎0721.347.716

532. **R?zvadul** de Sus, la 5 km de Targoviste, S.U. 71 mp, curte 525 mp, 4 cam., 2017, la cheie, casa noua, BCA, finalizata la parter, 2 camere, hol, baie, bucatarie, scara interioara, etaj, 2 camere. Toate utilitatile in casa, teren 525 mp, deschidere 10 m, intre vile, zona linistita, curata. **45.500 €;** ☎0733.107.702 georgianajunghea-tu@ymail.com

533. **Racari** vanzari case / vile S.U. 85 mp, curte 1800 mp, 4 cam., 1985, la cheie, **25.000 €;** ☎0720.133.267 athos.imob@yahoo.com

534. **Rahova** S.U. 60 mp, curte 185 mp, 3 cam., 1995, la cheie, casa 3 camere, bucatarie, baie, 2 holuri, canalizare, gaze, cash. **52.000 €;** ☎0730.452.410

535. **Rahova,** Magurele, unitatea militara S.U. 70 mp, curte 120 mp, 3 cam., 1948, la cheie, singur curte, 1948, caramida, acoperita cu tabla, ST 120 mp, amprenta 72 mp, 3 camere, 2 holuri, bucatarie, baie, sobe lemne, canalizare, put apa, C+I, CE, zona civilizata, vecini ok. Urgent, **48.999 €;** ☎0734.206.836 imobiliare.az@gmail.com

536. **Rahova,** Teius, vanzare, casa, teren S.U. 80 mp, curte 380 mp, 3 cam., 1970, demolabila, Zona foarte buna, numai de case-vile, vecini civilizati, constructie 1970 numai din caramida, sunt 3 camere. Mentionez ca baia si bucataria sunt separate. Incalzire cu centrala termica pe gaz. **70.000 €;** ☎0731.300.030 robert.tentantimob@yahoo.com

537. **Rahova,** Zona - Antiaeriana S.U. 50 mp, curte 201 mp, 3 cam., 1951, demolabila, Teren 201 mp, deschidere 11 ml, zona linistita doar de case, constructia este din paianta, la doar cateva minute de mijloacele de transport, cadastru si intabulare, toate actele sunt la zi, **55.000 €;** ☎0760.654.540

538. **Restaurant** central, S.U. 500 mp, curte 280 mp, 10 cam., 2008, la cheie, prop. pers. cu brend din 2002,utilat cu lifturi si aparatura necesara,2 terase,interior lux, S+P+E+mansarda potrivita pt. birouri, mese de joc,dormitoare, teren 265 mp. Are clientela veche si selecta **590.000 €;** ☎0728.640.901

539. **Reviga, Ialomita, S.U. 128 mp, curte 2500 mp, 4 cam., 1950, vand casa 4 camere, bucatarie, put cu apa trasa in casa, teren 2500 mp, intrare 2 strazi, 29 m fatada, pret discutabil. Proprietar, 38.500 L; ☎0724.310.917**

540. **Roata** de Jos, la 40 minute de Bucuresti S.U. 70 mp, curte 2100 mp, 3 cam., 1960, la cheie, superoferta, casa de vacanta cu o gradina superba de 2.100 mp cu pomi, vie, flori, casa solida din caramida plina, acoperis din tabla, la 10 min mers pe jos de centru comunei, strada asfaltata, gaze+apa, **18.700 €;** ☎0767.933.612/ 0765.193.503

541. **Roman,** Neamt, S.U. 999 mp, curte 8216 mp, 40 cam., 2007, la cheie, teren 8.216 mp+ 8 vile (5 camere, 1.027 mp), **265.000 €;** ☎021.406.91.09

542. **Rond** Alba Iulia, S.U. 330 mp, curte 180 mp, 8 cam., 2011, la cheie, vila 8 camere, S+P+1E+M, 360 mp construiti desfasurati, funtioneaza cu destinatie mixta locuita si birouri, finisaje si dotari moderne **339.000 €;** ☎0731.009.281

543. **Rosu,** Chiajna, S.U. 119 mp, curte 180 mp, 4 cam., 2018, la cheie, direct dezvoltator, vile in Rosu - Chiajna, p+1+pod, 4 camere, 3 bai, bucatarie spatioasa, gaze, curent electric, fosa septica, cablu tv, internet, 2 locuri de parcare, curte, terasa, izolatie exterioara **87.000 €;** ☎0723.271.439 myhaela_popescu@yahoo.com

544. **Rosu,** Militari, Apusului, Uverturii, proprietar, S.U. 55 mp, curte 100 mp, 3 cam., 1980, casa, gresie, faianta, termopan, centrala gaz, 3 camere, baie cu geam, 55 mp utili ,renovat recent, curte 45 mp, str. 1 Dec. Rosu, 10 min de Lidl. Atasat si schita teren si constructie. Accept credit ipotecar. **53.000 €;** ☎0763.012.120

545. **Sabareni, S.U. 242 mp, curte 4800 mp, 6 cam., 2002, proprietar, vand vila P+1 (2 apartamente, toate facilitatile) pe un teren intravilan de 4800 mp, 14 km de Bucuresti, comuna avand 2 intrari prin Chitila si Militari, 180.000 €; ☎0744.498.606/ 0740.465.458**

546. **Sabareni,** la 15 min de Bucuresti, casa P+M S.U. 100 mp, curte 400 mp, 3 cam., 2018, la cheie, la cheie la 15 min. de Bucuresti, toate utilitatile bransate, trei camere, baie bucatarie curte 400 m, constructie si finisaje de calitate, statie autobuz, farmacie, scoala, gradinita, accept credit. **64.000 €;** ☎0726.262.683

547. **Saftica** Ilfov, S.U. 90 mp, curte 500 mp, 3 cam., 1995, la cheie, casa fara etaj din caramida si bca, 3 camere, plus doua bucatarii vara-iarna, doua bai, lumina apa curenta, fosa, canalizare si gaze in poarta, 500 mp teren, libera, cadastru intabulare, certificat energetic **52.500 €;** ☎0722.218.460

548. **Saftica,** S.U. 200 mp, curte 400 mp, 4 cam., 2017, in constructie, la strada Morarilor, P+1, singur curte, canalizare, apa, gaze, electricitate, finisaje la cerere, zona superba, **70.000 €;** ☎0722.966.684

549. **Salaj,** Rahova S.U. 152 mp, curte 290 mp, 4 cam., 2001, la cheie, Vila p+1+m, constructie 2001, suprafata totala 255 mp, suprafata utila 152 mp, teren 290 mp. Constructie pe cadre beton si zidarie BCA. Terasa acoperita, beci. Mansarda neamenajata. Acte la zi, **139.000 €;** ☎0742.893.157 daniel@danieldobre.ro

550. **Salaj,** sector 5, 4 cam., 1990, casa, teren d. 15, hol, bucatarie, gaze, apa, caramida, garaj, **58.000 €;** ☎0768.869.457

551. **Salaj,** sector 5, curte 170 mp, 3 cam., 2000, hol, bucatarie, apa, abie, caramida si paianta sau alta casa, **39.000 €;** ☎0768.869.457

552. **Salajan,** metrou, parc, strand, piata S.U. 617 mp, curte 700 mp, 9 cam., 2012, la cheie, Postavarului, vila noua, lux, multifunctionala, supercocheta, spatioasa, foarte bine si calitativ construita, D+P+E+M; cate un apartament separat cu toate utilitatile pe etaj, curte super. **1.000.008 €;** ☎0722.274.245/ 0769.647.350 grup_eurobric@yahoo.com

553. **Sat** Bitina, com. Movilita, judet Ialomita S.U. 136 mp, curte 1600 mp, 6 cam., 2001, la cheie, de vanzare casa, in sat Bitina, com. Movilita, Ialomita. Casa are 4 dormitore, 2 bai, sufragerie si bucatarie. Este construita in anul 2001. Pozitie excelenta pe malul baltii de pescuit. **85 €;** ☎0721.281.863/ 0722.393.000 sorin0572@yahoo.com

554. **Schitu** Golesti, sat Lazaresti S.U. 800 mp, curte 800 mp, 4 cam., 1970, proiect, casa de vanzare in Com. Schitu-Golesti, sat Lazaresti, 11 km de C-lung Muscel si 40 km de Pitesti, la strada principala. Renovata in 2014. **28.000 €;** ☎+393895849618/ +393895849618 At.loredana2017@gmail.com

555. **Schitu,** Giurgiu, str. Floare de Colt, S.U. 100 mp, curte 1000 mp, 2016, casa tip vila vacanta, s+p+e+livada, apa, curent, iluminat, nefinisata, deschidere 25 m, Giurgiu, Schitu, 45 km, negociabil; ☎0764.736.007

556. **Sector** 1, Soseaua Chitilei, S.U. 60 mp, curte 1 mp, 3 cam., 2000, Urgent proprietar vand casa 3 camere, 60 mp utili, 300 mp curte cu chirie CFR, cadastru, intabulare, acte la zi, **37.000 €;** ☎00447714004646 ionmm81@gmail.com

557. **Sector** 2 S.U. 65 mp, curte 171 mp, 4 cam., 1950, demolabila, casa singur curte, renovabila sau demolabila. Teren laturi 9X 20 m. Strada Stiucii, sector 2. ☎0722.878.512

558. **Sector** 2, Bucuresti, S.U. 250 mp, curte 361 mp, 5 cam., 2000, la cheie, 5 bai, spatiu comercial de 60 mp. Sala de sport cu sauna, piscina este complet consolidata si renovata in anul 2000, **350.000 €;** ☎0773.886.826 nistor_house@yahoo.com

559. **Sector** 2, Monumentului 6, vand casa la curte, vila cu 2 etaje, 2 camere, baie, bucatarie, balcon, loc., gaze, parchet, **20.000 €;** ☎0787.809.292/ 0787.709.325

560. **Sector** 3, foarte convenabil pret de apartament, S.U. 102 mp, curte 120 mp, 4 cam., 2018, in constructie, Pallady, ansamblu compus din 7 unitati locative construite in sistem insiruit, **90.000 €;** ☎0741.430.423/ 0774.454.454 catalin@imobiliarest.ro

561. **Sector** 3, ultima locuinta, S.U. 240 mp, curte 269 mp, 5 cam., 2017, in constructie, P+1+mansarda complet locuibila,foarte spatioasa, gaze, canalizare si apa curenta, zona exclusiv case, finisata-lavabila, curte 269 mp, amprenta casei 80 mp, construita fier beton romanesc, ultima casa. **106.900 €;** ☎0773.885.528/ 0724.090.306 darivilas24@gmail.com

562. **Sector** 5, Vadu Nou, S.U. 50 mp, curte 185 mp, 3 cam., 1970, la cheie, 3 camere caramida, bucatarie, hol, gaze la soba, parchet, locuibila, acoperita tabla, apa canal in curte, apropiere transport. **43.000 €;** ☎0723.389.967

563. **Sectorul** 4, Bucuresti, S.U. 144 mp, curte 75 mp, 4 cam., 2018, in constructie, Metalurgiei Park, Vila P+1 etaj, curte de 75 mp, suprafata utila de 150 mp. **95.000 €;** ☎0734.826.639/ 0733.373.483 tiberius@sudrezidential.ro

564. **Sfantul** Stefan, Plantelor, casa, comision 0, autorizatie extindere valabila S.U. 60 mp, curte 50 mp, 2 cam., 1925, la cheie, **65.000 €;** ☎0725.540.400 vlad@vladtrimbitasu.ro

565. **Sibiu,** Terezian S.U. 300 mp, curte 600 mp, 7 cam., 2008, la cheie, vanzare vila parter + 1 etaj 7 camere, an construtie 2008, casa plus teren 600 mp, parter-living, 2 (doua) dormitoare, bucatarie, baie, etaj 1- 4 dormitoare, hol, 2 (doua) bai, terasa, finisaje, **195.000 €;** ☎0722.783.630

566. **Sinaia,** Prahova, Avram Iancu, S.U. 137 mp, curte 300 mp, 2011, Valea Prahovei, casa de vacanta, s+p+e+pod, toate utilitatile, acte la zi, **74.000 €;** ☎0731.417.063

567. **Sitaru, Ilfov, Lacul Caldarusanu, S.U. 80 mp, 2 cam., 2017, proprietar, 2 camere, hol si bucatarie, 2 bai, 25 km de Bucuresti, intr-o poienita imprejmuita de padure, toate facilitatile. In lizing, pret negociabil. 45.000 €; ☎0745.157.761**

568. **Snagov** S.U. 44 mp, curte 280 mp, 3 cam., 1999, la cheie, casa de vacanta Snagov, lemn, P+1, 3 camere, baie, 2 terase la parter si 2 balcoane la etaj, teren gradina pomi fructiferi, fructe de padure, flori, 280 mp, strada linistita. 40000 euro negiciabil, **40.000 €;** ☎0772.226.554 milidiaconu@yahoo.com

569. **Snagov** Sat, zona Vila 23 S.U. 300 mp, curte 1000 mp, 6 cam., 2013, la cheie, zona superba, aproape de lac si padure, aer curat, vila din 2013, P+E+M, temeinic construita, foarte bine impartita, complet dec.a, 4 bai, toate utilitatile (canalizare), garaj, livada, cabana **220.000 €;** ☎0724.532.733

570. **Snagov, S.U. 180 mp, curte 1000 mp, 2007, la cheie, vand vila la cheie, superutilata, langa Primarie, curte 1000 mp cu livada, constructie din caramida, direct proprietar, 220.000 €; ☎0741.155.344/ 0720.853.812**

571. **Sos.** Alexandriei, Bragadiru, vila individuala, 5 camere, 170 mp, S.U. 150 mp, curte 220 mp, 5 cam., 2018, la cheie, **115.000 €;** ☎0728.220.234 marinel.apostu@activimob.ro

572. **Soseau** Oltenitei, S.U. 148 mp, curte 150 mp, 4 cam., 2017, la cheie, duplex 4 camere +curte propie Sos Oltenitei. **105.000 €;** ☎0722.557.782 catalin.stoian@sudrezidential.ro

573. **Soseau** Salaj, Bucuresti S.U. 216 mp, curte 58 mp, 8 cam., 2014, ocazie! cladirea este construita s+p+1+m. Se afla pe Sos. Salaj si se vinde separat sau cu tot cu afacere, autorizatii firma ,etc. **99.900 €;** ☎0737.172.410 costeap@mail.com

574. **Soseaua** Alexandriei, S.U. 120 mp, curte 280 mp, 4 cam., 2018, la cheie, casa individuala p+1E+pod, constructie 2018, teren 280 mp, loc parcare in interiorul curtii, finisaje la alegere. **92.500 €;** ☎0732.909.575

575. **Soseaua** Alexandriei, Cristalului, Margelelor, S.U. 200 mp, curte 310 mp, 5 cam., 2009, la cheie, vila duplex, p+1+pod, teren 310 mp, 5 camere, 2 bai cu geam, bucatarie inchisa, suprafata totala 200 mp, utilitati (gaz, curent), centrala, finisata la cheie, acte la zi. 128.000 euro (negociabil); **128.000 €;** ☎0730.556.910

576. **Soseaua** Cernica, vila cocheta S.U. 141 mp, curte 453 mp, 5 cam., 2017, la cheie, **265.000 €;** ☎0747.751.293 mihaita@mihaitamoldovan.ro

577. **Soseaua** Chitilei, Sector 1, Bucuresti S.U. 206 mp, curte 300 mp, 6 cam., 2013, la cheie, pozitie buna, zona linistita, casa tip vila P+1E, deosebita, camere spatioase, finisaje de calitate superioara, curte amenajata, foisor 25 mp, merita vizionare. **335.000 €;** ☎0758.098.917/ 0758.098.905 georgian.draghia@galaxyimob.ro

578. **Soseaua** Giurgiului - sector 5, st. Nehoiasi, 1960, casa veche + teren 350 mp, cu toate utilitatile, zona linistita, vecini civilizati, pret/mp **500 €;** ☎0721.395.050

579. **Soseaua** Giurgiului- Sector 4, S.U. 100 mp, curte 108 mp, 4 cam., 1963, la cheie, casa la curte, toate utilitatile, zona linistita, 208 mp total; ☎0760.767.790

580. **Soseaua** Leordeni, S.U. 118 mp, curte 138 mp, 4 cam., 2018, la rosu, P+1+pod, suprafata utila 118 mp (parter si etaj), pod 50 mp, curte proprie 138 mp. Acces facil Ratb, strazi asfaltate **98.000 €;** ☎0731.491.608 adriana@sudrezidential.ro

581. **Soseaua** Oltenitei, S.U. 147 mp, curte 63 mp, 4 cam., 2018, in constructie, locuinta are o suprafata utila de 102,65 mp, pod amenajabil de 45 mp, la care se adauga o curte proprie cu o suprafata generoasa de 63 mp. **105.000 €;** ☎072585966/ 0733.373.483 roxana.lupea@sudrezidential.ro

582. **Soseaua** Oltenitei, S.U. 198 mp, curte 58 mp, 4 cam., 2018, in constructie, vila tip duplex cu o suprafata de 103 mp+9.35 mp balcon+58 mp curte proprie, compartimentare ideala, finisajele sunt la alegere, racordata la toate utilitatile. Direct dezvoltator. **92.000 €;** ☎0725.837.019/ 0725.225.117 julia@sudrezidential.ro

583. **Soseaua** Oltenitei, Popesti Leordeni casa noua S.U. 80 mp, curte 25 mp, 3 cam., 2017, la cheie, 3 camere, structura beton, caramida porotherm, termoizolatie 10 cm, finisaje la alegere incluse, toate utilitatile, localizat Str. Intrarea Viilor nr. 23, pod mansardabil 35 mp, teren liber 25 mp. Loc parcare **73.500 €;** ☎0724.396.201/ 0764.180.052

Imobiliare vânzări TERENURI

649. **Vitan,** vila 5 camere gradina P+E+M, S.U. 135 mp, curte 50 mp, 5 cam., 2018, la cheie, Prima Casa, vila constructie noua 2018, living, 2 dormitoare, 2 cam., mansarda, 2 bai, bucatarie gradina in exclusivitate. Este racordata la utilitati gaze electricitate apa /canalizare) Pret + TVA **83.000 €;** ☎0721.389.312/ 0774.454.454

650. **Voluntari** S.U. 270 mp, curte 250 mp, 5 cam., 2013, la cheie, de vanzare vila 3 nivele (parter/ et.1/ mansarda amenajata) **259.000 €;** ☎0736.933.137

651. **Voluntari** S.U. 120 mp, curte 155 mp, 4 cam., 2018, descriere case: 3 dormitoare, living+bucatarie, 3 bai, 1 wc serviciu, terasa etaj 2 - 18 mp, balcon etaj 2 - 3 mp, 2 locuri de parcare, gradina interioara ☎0722.366.215 office@youdin.ro

652. **Voluntari** S.U. 120 mp, curte 155 mp, 4 cam., 2018, in constructie, Estera Residence, proiect ambitios de 9 case independente; zona deosebita si cu arhitectura moderna, finisaje de lux, stradal, asfaltat, iluminat public, toate utilitatile (apa, canal, gaze, curent) **130.000 €;** ☎0722.366.215 office@youdin.ro

653. **Voluntari** - zona Metro str. Bucegi casa caramida, comision 0! S.U. 150 mp, curte 300 mp, 3 cam., 2000, la cheie, **87.000 €;** ☎0726.284.310 contact@alexandrucordea.ro

654. **Voluntari** vis a vis de Porsche Bucuresti Nord, S.U. 120 mp, curte 155 mp, 4 cam., 2018, in constructie, Estera Residence, case de 120 mp utili, living, 3 dormitoare, balcon, terasa, gradina interioara; 2 locuri de parcare pe Str. Campul Pipera nr. 45, **130.000 €;** ☎0722.366.215 office@youdin.ro

655. **Voluntari** visavis de Porsche Bucuresti Nord, S.U. 120 mp, curte 155 mp, 4 cam., 2018, in constructie, case independente in Voluntari, 3 dormitoare; living+bucatarie, 3 bai, 1 wc serviciu, terasă, balcon, doua locuri de parcare, gradina interioara; **130.000 €;** ☎0722.366.215 office@youdin.ro

656. **Voluntari,** S.U. 680 mp, curte 1900 mp, 8 cam., 2017, la cheie, vila s+1+m amprenta constructiei 238 mp pe nivel superfinisata 2017, 8 camere, 7 bai, lipit de vila exista o hala din panouri senvis de 400 mp inchiriata la un producator de mobila din Germania, **800.000 €;** ☎0773.886.826 nistor_house@yahoo.com

657. **Voluntari,** S.U. 120 mp, curte 155 mp, 4 cam., 2018, in constructie, zona deosebita si cu arhitectura moderna, cu finisaje de lux,stradal, asfaltat, iluminat public, toate utilitatile (apa, canal, gaze, curent, cablu tv, internet), statie RATV A–autobuz, **130.000 €;** ☎0722.366.215 office@youdin.ro

658. **Voluntari,** Ilfov S.U. 120 mp, curte 155 mp, 4 cam., 2018, in constructie, 3 dormitoare, living+bucatarie, 3 bai, 1 wc serviciu, terasa etaj 2 - 18 mp, balcon etaj 2 - 3 mp, 2 locuri de parcare, gradina interioara, ☎0722.366.215 office@youdin.ro

659. **Voluntari,** Ilfov, S.U. 120 mp, curte 155 mp, 4 cam., 2018, in constructie, Youdin Development construie?te ansamblul rezidential Estera Residence in zona de nord a Capitalei (Campul Pipera, vis a vis de Porsche Bucuresti Nord); ☎0722.366.215 office@youdin.ro

660. **Voluntari,** soseaua Pipera, S.U. 165 mp, curte 410 mp, 4 cam., 2007, la cheie, vanzare vila p+M, garaj, camera zi+ 3 dormitoare, bucatarie, 3 bai, terasa, 410 mp teren, stotala 202 mp, **260.000 €;** ☎0720.663.399 siadconcept@gmail.com

661. **Voluntari,** zona de Nord Bucuresti, S.U. 120 mp, curte 155 mp, 4 cam., 2018, in constructie, 130.000 euro + TVA la gri148.000 euro + TVA la cheiecase in zona de nord a Bucurestiului, in Voluntari, 155 mp construiti din care 120 mp utili + terasa etaj 2 - 18mp , balcon etaj 2 - 3mp, gradina interioara intre 36-60 mp si 2 locuri de parcare, ☎0722.366.215 office@youdin.ro

662. **Voluntari,** zona Metro, Voluntari, S.U. 105 mp, curte 305 mp, 4 cam., 1985, la cheie, str. Ceahlau 90, singur curte, casa 4 camere renovata total, izolata termic, casa 105 mp, teren 305 mp, toate utilitatile, cadastru, intabulare, zona curata, linistita si civilizata, libera, fara credit, pret neg, **86.900 €;** ☎0758.085.005 lucian@confortcasaimobiliare.ro

663. **Vulcana** Pandele, judetul Dambovita, S.U. 70 mp, curte 1000 mp, 3 cam., 1960, la cheie, casa caramida 70 mp: 3 camere, baie, bucatarie, sobe teracota gaz, termopan, parchet, si o anexa (50 mp), 2 camere, magazie, teren 1.000 mp, zona pitoreasca, intre Targoviste-Sinaia, 80 km de Bucuresti **27.500 €;** ☎0736.695.013/ 0721.926.045 georgezegheru@yahoo.com

664. **Zona** Rezidentiala Nord, S.U. 120 mp, curte 155 mp, 4 cam., 2018, in constructie, case cu terasa, balcon, 3 dormitoare, living, bucatarie, parchet laminat trafic intens, usi interioare/exterioare Porta Doors, Gresie/Faianta Studio Ceramica, **130.000 €;** ☎0722.366.215 office@youdin.ro

Terenuri

1. **1 Decembrie** 1918, Trapez, Opel, 12 min metrou 503 mp, d. 20 m, intravilan, gaze si curent la poarta, canalizare la 150 metri, acte in regula, cadastru+ intabulare, posibilitate P+2e+m, 12 min Metrou, 250 de euro/mp, **119.000 €;** ☎0726.664.381 valentin.florea@bvn.ro

2. **1 Decembrie** iesire, intrare Darasti 842 mp, d. 22 m, intravilan, situat inainte de Green City, intr-o zona frumoasa, linistita si-n continua dezvoltare, terenul se afla la 20 min de Piata Unirii. Se face dreapta de la fabrica Farmers si se merge spre Darasti; **33.700 €;** ☎0722.868.071

3. **1 Decembrie** Theodor Pallady Policolor 540 mp, d. 25 m, intravilan, pe strada Drumul Gura Calitei, deschidere 25ml la drum de servitute, posibilitate extindere. Sunt 2 loturi alaturate. Accesul se face pe drum asfaltat. Aprope de Metro, Ikeea, metrou. Pret/mp; **110 €;** ☎0786.339.581/ 0742.209.990 imobiliare121@yahoo.com

4. **1 Decembrie,** Ilfov, 500 mp, d. 22 m, intravilan, agentie vindem loturi terenuri intravilane si extravilane parcele si loturi mari, cu utilitati, in jud. Ilfov si Giurgiu, pret negociabil; ☎0720.263.896/ 0768.344.103

5. **1 Decembrie,** Ilfov, 2500 mp, d. 27 m, intravilan, teren 1 Decembrie, Ilfov, intravilan, 2.500 mp, deschidere de 27 m, utilitati la 50 m de teren, ideal casa. **39.900 €;** ☎0740.551.551 office@xestate.ro

6. **13 Septembrie** - Antiaeriana, 625 mp, d. 22 m, intravilan, stradal, 625 mp cu 22 ml deschidere la bulevard, pretabil bloc nou, spatii comerciale; **375 €;** ☎0758.323.323 office@imobservicecenter.ro

7. **13 Septembrie,** Progresului, 900 mp, d. 40 m, intravilan, 13 Septembrie, Progresului, sector 5, teren 900 mp, deschidere 40 ml, P+8, C.U.T 4,5, P.O.T 70%, P.U.Z, utilitatii, urbanism, cadastru si intabulare, pretabil constructii locuinte colective, birouri. **600.000 €;** ☎0760.899.062

8. **23 August** cartier 369 mp, d. 11 m, intravilan, proprietar vand urgent teren cu suprafata totala 369,53 mp din care casa usor demolabila de 43,56 mp, sector 3, cartier 23 August. Deschidere dubla 11,02 x 34,21 str. Calan si str. Lacul Lala. Exclus ag **250 €;** ☎0723.231.261

9. **Adunatii Copaceni, 20000 mp, agricol, vand 2 ha teren arabil DN5, cadastru + intabulare. 1 Euro / mp, usor negociabil, 1 €; ☎0722.332.643/ 0727.614.965**

10. **Adunatii** Copaceni, 40 ha /d=800 ml, 400000 mp, d. 800 m, intravilan, Adunatii Copaceni, Mogosesti, teren intravilan 40 h/d 800 ml la DN5, exista proiect dezv. cartier rezidential cu imobile P+1 et la P+3 et. Utilitati. (cca 400 vile). Dist. teren, PtaUnirii 25,8 km, **15 €;** ☎0722.511.217/ 0762.628.915 uigimob@yahoo.com

11. **Adunatii** Copaceni, Giurgiu, 38850 mp, d. 100 m, agricol, 2 loturi teren extravilan agricol Adunatii Copaceni, Giurgiu. **11 L;** ☎+40734850000 avradri@gmail.com

12. **Adunatii** Copaceni, Varlaam, 1500 mp, d. 15 m, intravilan, teren intravilan Adunatii Copaceni 1500 mp, deschidere 15m , doua drumuri de acces in laterale, utilitati la poarta, cadastru si intabulare, case la peste 100-200 metri, zona verde cu mult spatiu; **14.990 €;** ☎0733.273.909

13. **Afumati,** 3682 mp, d. 46 m, intravilan, teren Afumati, intravilan, 3682 mp, deschidere 46 m, posibilitate extindere pana la 7580 mp cu deschidere 70 m, toate utilitatile, ingradit, platforme beton, acces imediat la DN2, **40 €;** ☎0722.330.307/ 0723.272.097 carinaimobiliare@yahoo.com

14. **Afumati,** Belsugului 1200 mp, d. 12 m, extravilan, 1.200 mp, front stradal 12 ml, cu vie si nuci, **17.000 L;** ☎0722.330.307 carinaimobiliare@yahoo.com

15. **Afumati,** Ilfov, 300 mp, d. 13 m, intravilan, deschidere la stradal, facilitati, apropare de soseaua principala DN2, str. Revolutiei, **12.000 €;** ☎0724.568.282

16. **Afumati,** Ilfov, str. Liliacului, vand loturi teren constructii case, supr. de 400, 450 mp, 500 mp, 1.000 mp, **50 €;** ☎0745.101.007

17. **Afumati,** Padurea Golasei, 500 mp, d. 22 m, intravilan, pretabil rezidential p+1, loturi de 500 mp si 1.000 mp cu pret de 10.000 e avem si 30.000 mp; **10.000 €;** ☎0773.886.826 nistor_house@yahoo.com

18. **Afumati, Sindrilita, 22800 mp, d. 38 m, intravilan, teren 22.800 mp la sosea DN2 deschidere 38 ml drum acces 750 ml plus un teren 31.200 mp zona a doua la 500 ml aproape. Proprietar. ☎0755.453.105/ 0722.576.749**

19. **Afumati,** str. Vlad Tepes, 1000 mp, d. 20 m, intravilan, deschidere la lac, utilitati, acte, urgent, **36.500 €;** ☎0722.519.460 despina.enache@yahoo.com

20. **Afumati,** strada Iasomiei, 5000 mp, d. 27 m, intravilan, teren cu dubla deschidere, pretabil locuinte, zona aerisita, acces imediat in DN2, **30 €;** ☎0722.330.307/ 0723.272.097 carinaimobiliare@yahoo.com

21. **Aleea** Teisani, sector 1, zona Nord 1000 mp, d. 25 m, intravilan, teren deschidere la Aleea Teisani, Sector 1, PUZ si PUD aprobate, POT 40% CUT 2,5 Hmax P+4+5R. Funct. mixte, supr. construibila 2500 mp + subsol. Acces asfalt, curent electric gaze certificat urbanism **270.000 €;** ☎0728.859.999

22. **Alexandriei,** pozitie direct DN6 Rostar, Bragadiru, 4200 mp, d. 18 m, intravilan, Ghencea exceptional, supervad, pozitie, showroom, pt afaceri comerciale sediu si baza de operare intreprindere sau residential, mixt. Utilitati, POT 80, CUT 2, Hmax 25m (p+5). Oferta direct primul proprietar, **139 €;** ☎0767.920.383

23. **Antiaeriana,** Cora Aalexandriei 540 mp, d. 15 m, intravilan, Zona foarte buna, teren 540mp cu o deschidere de 12ml pe Soseaua Alexandriei. Toate utilitatile. Urbanism P+4. **140.000 €;** ☎0731.300.030 robert.tentantimob@yahoo.com

24. **Aparatorii** Patriei, 281 mp, d. 10 m, intravilan, teren 281 mp cu o casa veche, toate utilitatile la poarta, asfalt, zona de case, urbanism p+1+m, apropiere metrou, piata, centre comerciale, zona foarte buna, liniste, toate actele. **79.000 €;** ☎0724.724.128 dragos_imob@yahoo.com

25. **Aparatorii** Patriei, 2 min metrou 281 mp, d. 10 m, intravilan, Smart Rezidential va propune spre achizitie un teren aproape de metrou Aparatorii Patriei, cu suprafata de 281 mp, deschidere 10 ml si o casa demolabila, toate utilitatile.Recomand vizionare! **79.000 €;** ☎0732.581.538 andrei.smartrezidential@gmail.com

26. **Aurel** Persu, str. Dealu Babii, teren 800 mp, 800 mp, d. 22 m, intravilan, intre Alexandru Obregia si Brancoveanu, din str. Aurel Persu, vanz 2 parcele de teren intravilan intre vile T = 300 mp+T = 500 mp total T = 800 mp cu gaze curent apa si canalizare. Se vinde si in rate **55.000 €;** ☎0733.657.211 danyion67@yahoo.com

27. **Autostrada** A1 Bucuresti- Pitesti 5000 mp, d. 25 m, intravilan, teren de la 5.000mp la 50ha, deschidere la Autostrada A1 Bucuresti - Pitesti, km 18. Acces pe drum public de la km 23, intravilan, puz aprobat pentru zona logistica, depozitare, semiindustriala. **25 €;** ☎0743.174.433

28. **Aviatiei,** Calpan Gheorghe, 150 mp, d. 9 m, proprietar, casa demolabila, toate utilitatile, cadastru, **115.000 €;** ☎0722.669.867

29. **Aviatiei,** teren, spate hotel Crystal Palace, comision 0 240 mp, d. 12 m, intravilan, **165.600 €;** ☎0725.540.400 vlad@vladtrimbitasu.ro

30. **Bacu,** la 7 km de cartier Militari, 572 mp, d. 13 m, deschidere la asfalt, utilitati in apropiere, pret/mp, **35 €;** ☎0723.214.986

31. **Balotesti** 500 mp, d. 15 m, intravilan, vand teren intravilan Balotesti, parcele intre 500-2000 mp, apa, canalizare, energie electrica, gaze, situatA intre vile intabulare, cadastru, proprietar. ☎0730.640.640

32. **Balotesti** Saftica, 1000 mp, d. 35 m, intravilan, zona foarte buna, pozitie excelenta , teren ce beneficiaza de 3 deschideri 35/35/43, dintre care una la DN1. Toate utilitatilea functionat un restaurant). Cadastru, intabulare; **140.000 €;** ☎0731.300.030 robert.tentantimob@yahoo.com

33. **Balotesti,** 400 mp, d. 18 m, intravilan, str. Florilor teren intravilan suprafata 400 mp deschidere 18 ml la strada asfaltata cu toate utilitatile, **20.900 €;** ☎0724.226.342/ 021.312.59.99 cristian@k-imobiliare.ro

34. **Balotesti,** 1275 mp, d. 20 m, intravilan, vanzare teren Balotesti, pozitie excelenta, semicentral, cartier nou de vile, liniste, dubla deschidere, toate utilitatile la 50 m, acces usor catre sos Unirii si DN1, Theme, merita investitia, oportunitate. **25 €;** ☎0731.551.555 marian@mariannut.ro

35. **Balotesti,** langa spitalul SRI, 700 mp, d. 22 m, intravilan, strada Raului, vand teren langa case, curent, gaze, doua laturi padure, exista certificat de urbanism, direct proprietar, 45 euro/ mp, **45 €;** ☎0729.331.347/ 0725.842.726 moncea66@gmail.com

36. **Balotesti,** Saftica, DN1, 15e/ mp, comision 0, 716 mp, d. 29 m, intravilan, Teren intravilan construibil (lotul 1 din poza) in Balotesti - Saftica, cu suprafata ideala pentru construirea unei case, **10.740 €;** ☎0760.101.098 claudiu@privatehouse.ro

37. **Balotesti,** strada Cantonului, 900 mp, d. 20 m, intravilan, proprietar vand lot de teren intravilan, cu utilitati, cu deschidere 20m, langa padure in Balotesti, str. Cantonului, zona superba, langa vile noi, in apropiere de EdenLand si Dumbrava Vlasiei, **40.500 €;** ☎0724.370.654 anamariagotzinger@yahoo.com

38. **Balta** Neagra, Ilfov, 2046 mp, d. 23 m, intravilan, intravilan construibil, 2046 mp, d=23 m, 50 km de Bucuresti, 5 km Autostrada Bucuresti-Ploiesti, zona linistita, superba, padure, lac si multa verdeata, cu 140 de meri pe rod, put, drum asfaltat, disc., **39.000 €;** ☎0722.874.772

39. **Balta** Neagra- Ilfov, 770 mp, d. 14 m, intravilan, intravilan construibil, P+2+M, 726 mp, d=14 m la strada principala, 5 km autostrada Bucuresti Ploiesti, curent, ingradit, cadastru, intabulare, proiect gaze aprobat pentru localitate, padure, lac, disc. **15.400 €;** ☎0722.874.772

40. **Baneasa** 457 mp, d. 15 m, intravilan, teren in cartier situat intre blocuri. Posibilitate de constructie noua, certificat urbanism recent obtinut. **420.000 €;** ☎0734.090.550 nicolae.plesa@housedat.ro

41. **Baneasa** , Greenfield, 1000 mp, d. 25 m, intravilan, langa Padurea Baneasa, Greenfield, Aeroport (5 min), Mall Baneasa (5 min), acces rapid DN1, Aleea Teisani, ideal constructie bloc sau vila, primul teren de la drumul asfaltat (zona de preselectie); **159.000 €;** ☎0723.438.988 office@topasset.ro

42. **Baneasa** DN1 teren de vanzare 1356 mp, d. 24 m, intravilan, **180.000 €;** ☎0725.540.400 vlad@vladtrimbitasu.ro

43. **Baneasa, cartier Vatra Noua 600 mp, d. 14 m, intravilan, 600 mp, 14 ml deschidere, particular, toate utilitatile, C.F., CUT 2.4 POT 50%, p + 6 etaje, 260.000 €; ☎0763.509.701**

44. **Baneasa,** Iancu Nicolae 5000 mp, d. 33 m, intravilan, Iancu Nicolae stradal, deschide 33 ml, zona urbanistica p+4 etaje, pretabil rezidential, comercial, birouri, reprezentanta, hotel. **550 €;** ☎0745.176.195

45. **Baneasa,** Iancu Nicolae, Pipera, 500 mp, d. 25 m, intravilan, Jolie Viile, vand teren toate utilitatile, zona linistita, Toate actele. Adiacent Mall Baneasa, **300 €;** ☎0723.460.200/ 021.210.76.00 sweet-home_imob@yahoo.com

46. **Baneasa,** Jandarmeriei, 1933 mp, d. 38 m, teren in buza padurii, teren loc de casa, cu deschidere la padure, Drumul Stegarului, canalizare, certificat urbanism, intabulare, **78 €;** ☎0745.779.715

47. **Banseasa,** DN1, Volvo, vav Realitatea TV, 13114 mp, d. 50 m, intravilan, deschidere dubla: la DN1 si la str. Drum Lapus de 50ml. PUZ 21/30.01.2014, zona M3, POT=60%, CUT=2,5, P+4etj+5R, toate facilitatile. Pretabil: hotel, blocuri, cart. rezidential, pret/mp. www.uig.ro **170 €;** ☎0722.511.217/ 0762.628.915

48. **Bascov** - Valea Ursului, 1018 mp, d. 50 m, intravilan, teren Valea Ursului, Bascov, Arges 1018 mp, **28 €;** ☎0744.430.452

49. **Belciugatele,** 800 mp, intravilan, vand teren cu vedere la lac, imprejmuit gard beton si sandura, cabanuta, fantana, beci, pomi. Detalii tel., **35.000 €;** ☎0723.506.965

50. **Belciugatele,** Calarasi, 925 mp, intravilan, teren in apropiere de DN 3, la 200 m de balta, **11 €;** ☎0726.285.012

51. **Belciugatele,** investitie ferma si teren 2 ha 18768 mp, d. 40 m, intravilan, **189.900 €;** ☎0735.551.422 florin.toma@catoma.ro

52. **Berceni** Metalurgiei, teren intravilan constructii 2200 mp 2200 mp, d. 25 m, intravilan, **308.000 €;** ☎0747.825.874 marius@murzea.ro

53. **Berceni,** 250 mp, d. 16 m, intravilan, teren construibil, 250 mp/util, cartier nou intrare comuna Berceni, curent electric la lot, drum asfaltat, case noi construite, toate actele la zi, puz aprobat P+1+M, cadastru, intabulare etc. **9.500 €;** ☎0737.988.995/ 0737.988.996 marius.iordan@comunaberceni.ro

54. **Berceni,** 305 mp, d. 16 m, intravilan, teren intravilan, construibil, de vanzare, zona dezvoltata, 5 km de Bucuresti, toate actele la zi, posibilitate de plata si in rate, curent electric in zona. **7.500 €;** ☎0737.988.996/ 0737.988.996 alexandru@comunaberceni.ro

55. **Berceni,** 350 mp, d. 15 m, intravilan, vand teren intravilan 350 mp utili, cu deschidere de 18 m, adancime 19 m, 150 m de la sos. principala. In apropiere de balta Berceni. Pret 6900 euro. **6.900 €;** ☎0737.988.994 marius@comunaberceni.ro

56. **Berceni,** 324 mp teren utilitati, 324 mp, d. 16 m, intravilan, teren 324 mp in Berceni. Utilitati, curent electric, Gaze drum amenajat. 450 m de la bulevard.Posibilitate rate direct la dezvolator pe 12 luni.Pentru detalii tel. **11.900 €;** ☎0729.555.187 cristian@comunaberceni.ro

57. **Berceni,** Brancoveanu, Aurel Persu, 500 mp, d. 16 m, intravilan, Brancoveanu, Aurel Persu, Postalionului, 430 mp, deschidere 16 m, posibilitate constructie p+4, cut-2.5, pot-60%, acces drum prvat 5 m, zona in dezvolatare, in jur imobile P+4-P+6, utilitati, acces rapid, **180 €;** ☎0722.241.794 bogdan.ilioiu@gmail.com

58. **Berceni,** Bucuresti - Vidra, jud .Ilfov 230000 mp, d. 1000 m, extravilan, Vand balta pescuit langa Vidra, zona Berceni, Bucuresti, 23 ha concesionate de la primarie 50 de ani, ingradita, flux apa continuu. Populata: crap, caras, salau, etc. 160.000 euro negociabil. **160.000 €;** ☎+40763565486 liviuharabor81@gmail.com

59. **Berceni,** Grand Arena, Carrefour, 866 mp, d. 20 m, intravilan, Berceni, Carrefour 866 mp, ideal case insiruite sau dulpex, triplex apa, canalizare, gaze, curent electric zona vile, acces privat, livada, deschidere 20.5 m, certificat urbanism p+2+m, acces rapid Ratb, **230 €;** ☎0722.241.794 bogdan.ilioiu@gmail.com

60. **Berceni,** Ilfov 260 mp, d. 15 m, intravilan, lotul in suprafata de 260 mp, deschidere de 15 ml. Drumul de acces este lat de 9 m si cedat primariei. Iluminat public, ansamblu nou. Pretul este de 9.700 euro, se poate achita si in 12 rate **9.700 €;** ☎0722.100.507 cristina@comunaberceni.ro

61. **Berceni,** Ilfov, 400 mp, d. 16 m, intravilan, dezvoltator vand lot de teren intravilan in vecinatatea lacurilor. Accesul la teren se face pe strada Primaverii, strada asfaltata, iar apoi pe strada lata pietruita. Pt detalii tel. **9.100 €;** ☎0722.100.507 cristina@comunaberceni.ro

62. **Berceni,** Metro 10000 mp, d. 40 m, intravilan, Teren stradal, Drumul Binelui, aproape de constructii, dubla deschidere, utilitati in apropiere, PUZ aprobat sector patru, regim de inaltime P+4 etaje, pretabil constructii blocuri. **70 €;** ☎0745.176.195

63. **Berceni,** Metro, 10000 mp, d. 38 m, intravilan, teren investitie, situat in Berceni, Drumul Binelui, planul doi, dubla deschidere 38 ml, in apropiere de constructii noi rezidentiale, intraviran construibil, utilitati in apropiere, PUZ aprobat P+4. **35 €;** ☎0745.176.195 office.prosud@gmail.com

64. **Berceni,** Sos. Oltenitei nr. 11, inchiriere teren, 11500 mp, d. 67 m, intravilan, intrare Popesti Leordeni teren pentru inchiriere, lot 2, lot 4, cu dimensiunile din schita, inchiriere minim 5 ani, lot 1, complex comercial, lot 3, teren tenis, fotbal, lot 5 salon evenimente, cf prt. **3 L;** ☎0770.510.891 n.ivanuspfa@yahoo.com

65. **Berceni,** Sos. Oltenitei, Lidl, 12700 mp, d. 90 m, intravilan, str. Laurentiu Raiciu, 12500 mp si Maica Tereza 2400 mp, Popesti Leordeni. Teren pentru inchiriere, 90 ml si 40 ml deschidere stradala, pretul 2.5 lei mp luna, urb UTR 3, inchiriere minim 5 ani. **2 L;** ☎0770.510.891 n.ivanuspfa@yahoo.com

66. **Berceni,** sos. Oltenitei, Lidl, str. Maica Tereza, 2400 mp, d. 40 m, intravilan, intrare Popesti Leordeni teren pentru inchiriere, stradal, minim 5 ani, pretul inchiriere 2.5 lei mp/luna, urbanism UTR 3-foto, pretabil orice activitate, **2 L;** ☎0770.510.891 n.ivanuspfa@yahoo.com

67. **Berceni,** teren 292 mp, curent + posib. rate 300 mp, d. 16 m, intravilan, teren de vanzare in Berceni Ilfov, str. Maculuiteren intravilan in suprafata de 300 mp utili, deschiderea de 17 m si adancimea aferenta lotului de 20 m, pretul de 11.700 euro. Cadastru, intabulare, puz **11.700 €;** ☎0729.555.187 cristian@comunaberceni.ro

68. **Berceni,** zona stadion sau primarie, 420 mp, d. 15 m, intravilan, teren 300 mp utili (fara cota de drum) sau 420 mp utili, gaze, curent, apa curenta, zona de vile. Pret 9.000 euro cel mic, 12.900 euro cel mare. **9.000 €;** ☎0744.570.957 adalexhouse@gmail.com

69. **Bezdead** 1500 mp, d. 20 m, intravilan, Vand teren intravilan la munte langa Sinaia, zona linistita, aer curat nepoluat, langa padure, toate facilitatile, apa, gaze, curent, internet, trec pe la poarta, gard metalic, fantana cu apa potabila, drum asfaltat, **6 €;** ☎0722.958.675/ 0722.958.675 sutoiucosmin@gmail.com

70. **Bolintin** Deal, Ulmi, 15 min statia de metrou Pacii 10000 mp, d. 50 m, intravilan, Bolintin Deal, Ulmi, str Sportului, intravilan 10.000 mp, d. 50, cel mai bun pret din zona, str. asfaltata, utilitati la strada, case in vecinatate, posibilitate p+2, acte in regula, 9 euro/ mp, usor neg., **65.000 €;** ☎0726.664.381 valentin.florea@bvn.ro

71. **Bolintin,** Ulmi, 10000 mp, d. 50 m, intravilan, 10.000 mp intravilan, regim de inaltime admis P+2, Pot 35%, dubla deschidere a cate 50 mp fiecare, apa, curent, canalizare, gazele sunt in proces de racordare. **62.000 €;** ☎0735.360.736

72. **Borsec,** statiune, central, 1700 mp, d. 35 m, intravilan, teren langa izvoarele principale de apa minerala, stradal, toate utilitatile, accept si schimb cu garsoniera cat mai centrala in Bucuresti, **25.000 €;** ☎0769.732.368/ 0720.431.435

73. **Brad,** Hunedoara, 6500 mp, d. 90 m, intravilan, teren intravilan 6500 mp, imprejmuit. Deschidere stradala 90 m, acces retea electrica si la canalizarea orasului. Acces la drum asfaltat. Aditional si sursa de apa proprie. Pret 3,5 eur/mp. **4 €;** ☎0752.764.113 alexandrafaur@yahoo.com

74. **Bragadiru** 2000 mp, d. 28 m, intravilan, d la DN6, PUZ (45% POT; 1,3 CUT), 62 euro/mp. Agentie; ☎0788.495.111

75. **Bragadiru,** 3000 mp, d. 120 m, intravilan, Dumbravei, teren in suprafata de 3000mp cu deschidere de 120ml, cu posibilitate de parcelare, strada asfaltata, utilitati: gaze si curent electric, zona serelor. 25 euro/mp negociabil, **19 €;** ☎0733.879.988 george@grandcasa.ro

76. **Bragadiru,** 20000 mp, d. 55 m, intravilan, Prelungirea Ghencea, direct proprietar, terenul este situat in Cartierul Latin, p+6, dubla deschidere, drumuri asfaltate, toate utilitatile, pretul nu include TVA, ideal proiect imobiliar, **2.000.000 €;** ☎0770.981.713 georgianasimonarusu@gmail.com

77. **Bragadiru,** 1165 mp, d. 50 m, intravilan, vand teren intravilan in suprafata totala 1165, 19 mp, cu doua cai de acces, regim de construire s+p+1 si 6 unitati locative in insiruire. Vecinatati si pozitie, excelente. Pret usor negociabil; **79.220 €;** ☎0726.117.833 ei_gc@yahoo.com

78. **Bragadiru,** Cartier Eminescu, 970 mp, d. 34 m, intravilan, proprietar, vand teren Bragadiru, cartier Eminescu, deschidere 2 strazi asfaltate. **95.000 €;** ☎0722.337.534 alexcodrinilie@yahoo.com

79. **Bragadiru,** Diamantului, 1500 mp, d. 47 m, intravilan, doua loturi de 1500- 3200 mp, toate utilitatile, mijloace de transport la circa 200 m., drum acces 7 m. Ideal pentru dezvoltatori, pretul nu include tva, **120.000 €;** ☎0726.641.110 georgianasimonarusu@gmail.com

80. **Bragadiru,** Diamantului, 440 mp, d. 15 m, intravilan, teren intravilan, zona cu constructii, curent, gaz, iluminat stradal, acces 5 minute Cora, tramvai, drum privat inchis, zona foarte linistita, urbanism P+2, un singur lot disponibil, deschidere est. **37.000 €;** ☎0728.530.366 terenuris5@gmail.com

81. **Bragadiru,** Ilfov 29700 mp, d. 87 m, intravilan, teren industrial intravilan, centura Bragadiru, vis-a-vis de fabrica Chipita, neingradit cu o suprafata de 29700 mp, deschidere 87 ml, cadastru, urbanism, intabulare, gaze, curent. Pret: 25 euro/mp. ☎0744.636.956 office@ideal-residence.ro

82. **Bragadiru,** Ilfov 440 mp, d. 22 m, intravilan, Vand teren intravilan loc. Bragadiru, str. Celofibrei, suprafata 440 mp, deschidere 22 ml, zona in continua dezvoltare, construibila, cu acces la utilitatile zonale, cadastru intabulare, **60 €;** ☎0727.921.576 mocanu.ciprian29@yahoo.com

83. **Bragadiru,** in apropiere Rahova, Drumul Taberei, 2000 mp, d. 40 m, intravilan, teren intravilan, strada asfaltata, in spate Leroy Merlin (pod Bragadiru), 2000 mp, PUZ si Certificat de Urbanism pentru construire D+P+4+5R **145 €;** ☎0721.739.325 office@dcmdesign.ro

84. **Bragadiru,** la intrare, Haliu, 549 mp, d. 18 m, intravilan, teren cu utilitati la poarta (+ proiect de casa). Are 475 mp utili si 7 m drum de acces. Este situat in spatele terenurilor de tenis Zorila, langa Green Pool si Green Restaurant, Cartierul Verde; **33.250 €;** ☎0722.868.071

85. **Bragadiru,** Magurele 500 mp, d. 20 m, intravilan, Zona noua, linistita, acces rapid prin str Sos Vartejului din sos Magurele, loturi langa fosta livada, apartine de Bragadiru, intre case, utilitati, vino sa vezi dar intai vizualizeaza locatia, **15.000 €;** ☎0736.128.678/ 0722.895.090

86. **Bragadiru,** Magurele, 500 mp, d. 20 m, intravilan, zona noua, linistita, acces rapid prin str. Sos. Vartejului din sos. Magurele, loturi langa fosta livada, apartine de Bragadiru, intre case, utilitati, vino sa vezi dar intai vizualizeaza locatia, **15.000 €;** ☎0736.128.678

87. **Bragadiru,** Plevnei, 447 mp, d. 20 m, intravilan, loturi 400, 447, 319, 381 mp, asfalt, canalizare, gaze, curent. ☎0723.656.933

88. **Bragadiru,** str. Izvorului, 1240 mp, d. 19 m, intravilan, vand teren inravilan in Bragadiru, strada Izvorului, pret 65 euro/mp, sau parcelat minim 500 mp la 70 euro/ mp, strada este asfaltata, are toate utilitatile la poarta, put facut + o baraca de 2 camere. **70 €;** ☎0769.681.661/ 0724.218.215 cadastrubuc@gmail.com

89. **Bragadiru,** str. Safirului, 2 loturi 650, 500 mp 650 mp, d. 22 m, intravilan, Bragadiru Residence Exclusiv va propune spre vanzare 2 loturi de teren de 650 mp (2 deschideri de 22/27 ml), respectiv 500 mp (deschidere de 19 ml), **85 €;** ☎0730.668.987 office@bragadiruresidenceexclusiv.ro

90. **Bragadiru,** teren 500 mp si autorizatie construire, 500 mp, d. 18 m, intravilan, Bragadiru Residence Exclusiv va propune spre vanzare teren in suprafata de 500 mp, cu deschidere de 18,50 ml, situat pe strada. Iederei, in Bragadiru. Terenul se afla in cartier de lux, cu vile. **37.500 €;** ☎0773.911.552 office@bragadiruresidenceexclusiv.ro

91. **Bragadiru,** teren 5400 mp si autorizatie 5400 mp, d. 119 m, intravilan, de construire bloc, Bragadiru Residence Exclusiv va propune spre vanzare teren in suprafata totala de 5400 mp, situat pe strada. Gliei cu Raul Doamnei. **100 €;** ☎0730.668.987 office@bragadiruresidenceexclusiv.ro

92. **Bran,** sat. Sohodol, zona inalta 2000 mp, d. 35 m, intravilan, suprafata 2000 mp, intravilan cu apa curenta. Utilitati in proximitatea acestuia. Terenul are deschidere generoasa si are destinatia constructii, casa de vacanta sau pensiune. Se vinde la 46.000 euro **23 €;** ☎0734.186.470 pit.florin77@yahoo.com

93. **Brancoveanu,** Aurel Persu 1400 mp, d. 24 m, intravilan, Brancoveanu, Aurel Persu, Postalionului teren 1400 mp, deschidere 24 m, posibilitate p+4, POT-60%, CUT- 2.5, toate utilitatile, asfalt, zona in dezvoltare, acces rapid bulevard, mijloace de transport, ideal bloc, **250 €;** ☎0722.241.794 bogdan.ilioiu@gmail.com

94. **Brancoveanu,** Aurel Persu, Zona M3 506 mp, d. 24 m, intravilan, Brancoveanu, Aurel Persu, 545 mp, deschidere 24ml, zona M3, inaltime P+4. POT-2.5.CUT-2.5, urbanism constructie S+P+2+M, zona vile noi, utilitati, aproape de bulevard, drum privat, acces rapid, **300 €;** ☎0722.241.794 bogdan.ilioiu@gmail.com

95. **Brancoveanu,** Lidl, 700 mp, d. 14 m, intravilan, Brancoveanu-Aurel Persu teren 700 mp, utilitati, deschidere 14 m, asfalt, posibilitate cconstructie imobil p+4, acces rapid bulevard, posibilitate extindere suprafata, zona blocuri noi in constructie, **215 €;** ☎0722.241.794 bogdan.ilioiu@gmail.com

96. **Branesti** chiar la Autostrada Soarelui 10500 mp, d. 65 m, intravilan, teren intravilan langa Autostrada Soarelui, parcelat in 32 de locuri de casa, apa, gaze, canalizare, autorizatie de contructie P+2, toate actele, acces la drum asfaltat, langa lac. **25 €;** ☎0732.135.470

97. **Branesti,** Belciugatele, ocazie, 25.000 euro 1000 mp, d. 35 m, intravilan, teren 1.000 mp intravilan, situat pe malul lacului. Are o pozitie excelenta, acte ok. Drum asfaltat, maxi taxi. Este ideal pentru constructie casa. Distanta de Bucuresti 19 km. Sunati acum, ocazie. **25.000 €;** ☎0770.805.447 agentie2@mauwis.ro

98. **Branesti,** Pasarea, 980 mp, d. 37 m, intravilan, teren in suprafata de 980 mp. cu dubla deschidere D 37 mp. intravilan, zona vile, acces auto, urbanism, canalizare, gaz, curent. **34.500 €;** ☎021.231.

Imobiliare vânzări TERENURI

175. **Comuna** Bogati 4500 mp, d. 50 m, intravilan, Vand 4.500 mp in Topoloveni, comuna Bogati, sat Glimbocel. In acest moment se afla o livada de meri si peri. Terenul este marginit pe de 2 drumuri, in spate de o casa, in fata de un parau, **4.500 €;** ☎0722.534.829 alex.mant@gmail.com

176. **Comuna** Branesti, teren intravilan 945 mp, 945 mp, d. 16 m, intravilan, Vadul Anei, intravilan, 945 mp, cu posibilitate de inca 800mp-25 euro/mp, canalizare, gaze la poarta, curent, certificat de urbanism regim p+2, zona foarte buna, vecinatati numai vile, toate actele, disc. **17.000 €;** ☎0769.076.167 adriana.petre@orfeas.ro

177. **Comuna** Corbeanca 1000 mp, d. 38 m, intravilan, Teren intravilan 1000 mp com. Corbeanca sat Ostratu, str Scolii. 38.27m x 26.27m impecabil situat, utilitati in apropiere. Faceti oferta incepand cu 50.000 euro; **50.000 €;** ☎0723.310.742 indianapolys@yahoo.com

178. **Comuna** Ileana, Calarasi, 1050 mp, teren pe malul Iacului, **4.500 €;** ☎0724.053.066

179. **Comuna** Pantelimon, Ilfov, 2850 mp, d. 20 m, intravilan, ofer spre vanzare teren in Comuna Pantelimon, suprafata totala 2850 m. Se poate vinde si pe parcele a cate 450 mp pentru constructia de case individuale. Pret negociabil; **40 €;** ☎0741.382.677 walix85@yahoo.com

180. **Comuna** Tunari, Matei Basarab 300 mp, d. 12 m, intravilan, ter. T= 300mp cu D= 12ml, Comuna Tunari, calea Bucurestiei pe str. Matei Basarab, Tunari din cl. Bucuresti va oferim la vanzare pe str. Matei Basarab un teren intre case cu gaze in fata curtii, curent, put. **20.500 €;** ☎0733.657.211 danyion67@yahoo.com

181. **Contesti,** Dambovita, 2000 mp, intravilan, teren cu casa demolabila, 34 km de Bucuresti, usor disc., **13.000 €;** ☎0727.553.528

182. **Contesti,** jud. Dambovita, 47 km de Bucuresti, 1000 mp, d. 13 m, intravilan, strada asfaltata, intre case, v-a-v biserica, curent electric, zona pitoreasca, apropiere de cursul raului Dambovita (aviz pescarilor), la 800 m. de DN71, intabulat, liber de constructii, **5.500 €;** ☎0726.155.830 stefan.niculita@yahoo.com

183. **Cora** Alexandriei, Autogara Rahova, str. Ion Conea 594 mp, d. 17 m, intravilan, Particular, S. 594, D.17,5, cu posibilitate de constructie p+2, plan 2, cu drum de servitute inclus, strada civilizata, asfaltata, constructii noi, toate utilitatile, cadastru, intabulare, pret usor disc. **125 €;** ☎0727.749.562/ 0761.643.836

184. **Cora,** Alexandriei, 450 mp, d. 14 m, intravilan, teren, **31.000 €;** ☎0763.051.387/ 0768.935.619

185. **Corbeanca** 1000 mp, d. 15 m, intravilan, vanzare teren in Corbeanca, pozitie excelenta, asfalt, dubla deschidere, acces la liziera padurii, toate utilitatile. Merita investitia, apropare de DN1. Discount pentru plata cash. Oportunitate. **99 €;** ☎0731.551.555 mariannut@gmail.com

186. **Corbeanca,** 600 mp, d. 25 m, intravilan, particular, lot 500 mp + cota drum, PUZ, utilitati la teren, zona numai constructii noi, in cartier cu acces cartela, apropare de parcul cartierului, in zona Mega Image, foarte aproape de padure. **35 €;** ☎0754.341.892/ 0741.266.201 ggavajuc@gmail.com

187. **Corbeanca,** 673 mp, d. 17 m, intravilan, teren, toate utilitatile, curent, gaze, canalizare, apa, asfalt, cablu, intre case, liniste, aproape de strada principala, in zona gradinite, scoli, mijloc de transport, **25.500 €;** ☎0734.011.226 alemecheaua@yahoo.com

188. **Corbeanca,** Ilfov, 5540 mp, d. 17 m, intravilan, teren 8 loturi alaturate, deschidere: 17.25 m; **191.000 €;** ☎021.406.91.09

189. **Corbeanca,** pe malul lacului langa Paradisul Verde, 725 mp, d. 15 m, intravilan, Teren liber 725 mp, lac deschidere 15 m, toate utilitatile. Acces asfaltat, iluminat, zona rezidentiala, 500m de zona comerciala, scoli gradinite. Liniste si peisaj. 60. 900 euro disc. Veniti, vedeti, negociati. **60.900 €;** ☎0740.340.619 ro_crisa@yahoo.com

190. **Corbeanca,** Tamas 5000 mp, d. 25 m, intravilan, Zona Stadion, strada Livezilor, 5.000 mp, teren intravilan cu 25 m deschidere, gaze, curent. **250.000 €;** ☎0721.295.526/ 0767.567.571

191. **Corbu,** Plaja Gura Hubazului 16000 mp, d. 300 m, extravilan, la dor 900 ml de plaja, terenul nu este in zona biosfera Deltei Dunarii, este lotizat in 23 de loturi, pretul este pt tot terenul. **25.000 €;** ☎0723.049.152 any_nistor@yahoo.com

192. **Cornetu,** 1000 mp, d. 40 m, extravilan, apropare de primarie, pretabil constructii. **25.000 €;** ☎0736.366.685 Ralu_ba@yahoo.com

193. **Cornetu,** Buda, 1000 mp, d. 13 m, intravilan, Cornetu, Buda, 1000 mp cu deschidere 13,7 m, strada asfaltata, gaze, curent, canalizare,cadastru, intabulare. **35.000 €;** ☎0760.654.546 marcel.concept@yahoo.com

194. **Cornetu,** de vanzare teren 11.100 mp, parcelat, 11100 mp, d. 45 m, intravilan, **188.000 €;** ☎0769.655.115 alexandru.budai@galaxyimob.ro

195. **Cornetu,** Ilfov, 610 mp, d. 15 m, intravilan, teren de casa cu o suprafata de 610 mp, front stradal 15 mp, lotul 14. Se afla intre vile construite. Stalp de lumina, gaze trase la lotul alaturat.Acte la zi. **18.000 €;** ☎0725.084.444/ 021.210.76.00 ancasweethome@gmail.com

196. **Cornetu,** Ilfov, 6250 mp, d. 60 m, extravilan, vanzare teren intreg, pe parcele, pret/ mp, **8 €;** ☎0721.486.480

197. **Cosdeni,** judetul Bihor 15748 mp, d. 30 m, extravilan, Proprietar vand 2 terenuri agricole intabulate, unul de 11.375 mp si altul de 4.373 mp, categoria de folosinta arabil si fanete, cu drum de acces auto, zona buna, 1.5 euro, negociabil. **1 €;** ☎0729.245.734 daniela.avram@yahoo.com

198. **Costinesti,** Constanta, 500 mp, Drumul Puturilor, urgent teren la max. 1.000 m de plaja. Utilitati 100 m de teren, ideal pt. investitie, **10 €;** ☎0744.633.237

199. Costinesti, Constanta, Drumu Puturilor, 4500 mp, intravilan, proprietar vand teren posibilitati parcelare, aproape de plaja. Utilitati foarte aproape de teren, disc., 20 €; ☎0744.633.237

200. **Covasna** statiune centru, 3000 mp, d. 32 m, intravilan, particular vand teren 3.000 mp intravilan, toate utilitatile, zona superba, ideal pensiune sau hotel, zona nou construita, in apropiere de hoteluri si tratament **30 €;** ☎0728.859.999

201. **Crevedia,** langa Petrom, 500 mp, d. 31 m, intravilan, 500 mp, d=31 mp, strada asfaltata 50 m de DN, toate facilitatile, **22.900 €;** ☎0734.177.486/ 0734.093.936

202. **Dacia** nr. 120, 312 mp, d. 9 m, intravilan, central, stradal, cladire P+1 demolabila, civilizat. Proprietar. **258.000 €;** ☎0722.443.141 diamondstone78@yahoo.com

203. **Dambovita,** Tartasesti 3600 mp, d. 22 m, intravilan, Teren Tartasesti intravilan, intre case, utilitati la poarta, **26.000 €;** ☎0724.278.982 sorin_sc@yahoo.com

204. **Dantelei,** Ghencea, loturi casa 260 mp, d. 13 m, intravilan, Gladiolelor, ultimul lot construibil p+1+m, POT 60%, zona vile civilizata, in dezvoltare, curent, gaze, drumuri acces pietruite, autobuz 185 la 5 min. Proprietar. Accept credit sau plata in rate. **110 €;** ☎0732.787.373 bucharescenter@gmail.com

205. **Domnesti** 2500 mp, d. 11 m, intravilan, vand teren in Domnesti pe str. Tudor Vladimirescu, dupa podul peste Ciorogarla, cu o suprafata de 2.500 mp cu constructie locuibila pe el, 3 camere, baie, bucatarie, pivnita, camara, debara, negociabil. **124.999 €;** ☎0747.140.370

206. **Domnesti** - langa Unitatea Militara strada Fortului 500 mp, d. 25 m, intravilan, teren langa unitatea militara pe strada Fortului cu toate utilitatile, **20.000 €;** ☎0770.391.046/ 0771.429.370 office@liderimob.srl

207. **Domnesti,** 476 mp, d. 22 m, intravilan, Domnesti, str Toamnei, 2,5 km de la centura, lot de casa 476 m deschidere 22 mp, intre vile, curet, gaze, cad si intabulare; **16.500 €;** ☎0737.195.132/ 0767.995.858

208. **Domnesti,** 970 mp, intre case, la asfalt, 970 mp, d. 13 m, intravilan, teren 970 mp, intravilan, intre case, la 150 mp de asfalt, deschidere 12 ml, put pe teren, forat la 18 m adancime, fundatie de casa pe teren, strada pietruita, utilitati langa, negociabil, **22 €;** ☎0770.710.991

209. **Domnesti,** Militari Fashion House, 28000 mp, d. 38 m, intravilan, pentru investitie teren pretabil mixt rezidential industrial; **20 €;** ☎0744.372.439/ 0773.886.826 nistor_house@yahoo.com

210. **Dorobanti,** adiacent, teren 340 mp 340 mp, d. 16 m, intravilan, Dorobanti, Floreasca, 340 mp deschidere 16, toate utilitatile, casa demolabila, posibilitate p+2-4 etaje, intabulat, cadastru 1475 euro/ mp, **1.475 €;** ☎0743.174.433

211. **Draganeasa** - Prahova, 1000 mp, d. 40 m, intravilan, teren constructie casa, in satul Draganeasa (la 13 min de Campina). Zona linistita, gaze naturale, priveliste superba. 90 km de Bucuresti. Suprafata intre 800-1100 mp (la alegerea clientului) **10.000 €;** ☎0729.137.501 stefan.groserscu@yahoo.com

212. **Draghici,** Jugur, jud. Arges 1650 mp, d. 17 m, intravilan, Particular vand 9 loturi teren intravilan de 1650 mp fiecare, padure, rau, sosea asfaltata, zona linistita, la 12 km Campulung Muscel, pret negociabil, relatii la tel. **11.500 €;** ☎0722.558.431/ 0787.703.128/ 0723.284.789 simaconstantin1948@yahoo.com

213. **Dragomiresti** Deal, Ilfov, 524 mp, d. 12 m, intravilan, vand teren intravilan Dragomiresti Deal, Ilfov, str. Zambilelor, 524 mp, dubla deschidere 12 m. Asfalt, apa, canalizare si curent la teren. Gazele foarte aproape de teren. Intre case **18.500 €;** ☎0749.064.990 td_catalin@yahoo.com

214. **Dragomiresti** Vale, Ilfov, Chiajna/Militari 250 mp, d. 44 m, intravilan, Teren si proiect casa (detalii de executie P+mansarda, randari, retele, instalatii), utilitati la strada sau 25 m distanta la strada principala, acces asfaltat si in Centura Bucuresti (900 m). **30.000 €;** ☎0731.803.890 Orlovevm@yahoo.com

215. **Dragomiresti-Vale, str. Caisilor, intravilan, zona rezidentiala noua avand toate utilitatile gaz, electricitate, canalizare, loturi 500-1000 mp, 50 euro/mp negociabil, ☎0727.116.756/ 021.794.51.10**

216. **Dristor,** metrou 436 mp, d. 12 m, intravilan, chiar pe strada Eufrosina Popescu, 12 m deschidere, constructie demolabila, toate actele **275.000 €;** ☎0728.777.132 office@ramax.ro

217. **Drumul Cretestilor nr. 72, 500 mp, sect. 4, vand teren toate utilitatile (apa, canal, curent electric 220, 380 v), pret zona; ☎0722.656.919**

218. **Drumul** Taberei, 770 mp, d. 25 m, intravilan, Cartier Latin, suprafata de 770 mp si deschidere de 25 mp, liber, langa constructii noi. Toate actele la zi, fara agentii; **85.000 €;** ☎0770.750.636 a.imobiliare@yahoo.com

219. **Drumul** Taberei, ANL Brancusi, 11.111 mp, 11111 mp, d. 80 m, intravilan, d 80 ml, Ad 139, teren 11.111mp in Drumul Taberei, zona ANL Brancusi, deschidere 80 ml si adancime 139 ml, conform Pud eliberat in 10.04.2017, Pot 35%, Cut 2,4r, h max s+p+10e, 38 m, metrou 10 min, Kaufland, acte la zi, pud. **2.777.750 €;** ☎0736.860.180 staffimobiliar@yahoo.ro

220. **Drumul** Taberei, Ghencea, teren ideal duplex, 890 mp, d. 30 m, intravilan, teren situat in Prelungirea Ghencea str Verii, in spatele Cartierului Latin suprafata 890 mp, deschidere 30 m, ideal duplex, imprejmut cu gard, utilitati. **87.000 €;** ☎0729.428.957 europahouseimob@yahoo.com

221. **Drumul** Taberei, Plaza, Romanceriilor, teren cu proiect si autorizatie, comision 0% 2162 mp, d. 30 m, intravilan, **1.450.000 €;** ☎0723.325.257 contact@mihaelaanton.ro

222. **Drumul** Taberei, Prelungirea Ghencea, 520 mp, d. 15 m, intravilan, teren 520 mp util, total 570 mp acces asfalt pana la teren, constructii in jur. **28.500 €;** ☎0724.155.144

223. **Drumul** Taberei, Valea Oltului teren intravilan, 10500 mp, d. 47 m, intravilan, proprietar, teren intravilan, 10500 mp, situat intre strazile V. Furcii si V. Cricovului, doua deschideri, cadastru si intabulare, certificat de urbanism. Pret 122 e/mp. **122 €;** ☎0723.271.439 cosmin.cojocaru@yahoo.com

224. **Dumitrana,** sat langa Bucuresti, 2700 mp, d. 13 m, intravilan, 2 deschideri de 13 m, una pe drumul care se continua din strada Duzilor si pe partea opusa langa Arges. Zona linistita. Posibilitate de constructie. **10.500 €;** ☎0751.211.751 braturomulus@yahoo.com

225. **Eforie** Nord, 1080 mp, d. 24 m, intravilan, vand teren, deschidere 90/12, utilitati la poarta, teren liber, parcelabil, deschidere pe trei laturi, negociabil, **70 €;** ☎0724.040.556

226. **Eforie** Sud, 609 mp, d. 15 m, intravilan, vand 609 mp teren cu casa demolabila / renovabila in Eforie Sud la 2 strazi de mare; **69.000 €;** ☎0753.053.304/ 0766.575.723 nicolae.olteanu@credit-agricole.ro

227. **Eroii** Revolutiei, City Mall Sura Mare) 201 mp, d. 11 m, intravilan, Eroii Revolutiei, metrou, teren 201mp cu deschidere 10.75m cu casa amprenta la sol 81mp, constructie 1960, toate utilitatile gaze, canalizare, curent electric, cadastru, intabulare. **120.000 €;** ☎0722.359.898/ 0722.573.232 office@interpartes.ro

228. **Ferdinand,** 235 mp, d. 10 m, intravilan, langa Spitalul Foisorul de Foc, stradal, 235 mp, deschidere 9,30 ml, este o constructie demolabila pretul este de 800 euro/mp, negociabil, **800 €;** ☎0721.864.861/ 0766.616.365 expocardinal@yahoo.com

229. **Filipesti** Targ, Prahova, 4575 mp, d. 12 m, extravilan, vand 4575mp teren extravilan, deschidere 12m la sosea asfaltata, toate utilitatile vis-a-vis. 4E/mp. **4 €;** ☎0726.116.958

230. **Frumusani** 45000 mp, d. 90 m, extravilan, 20 km de centrul Bucurestiului, la doar 20 de minute de statia de metrou Piata Sudului si Sun Plaza Mall. Amplasat intr-o zona deosebita de lac si padure, terenul este o oaza de liniste si verdeata, **360.000 €;** ☎0723.500.717

231. **Frumusani** la intrare, teren intravilan su. 407 mp, 407 mp, d. 18 m, intravilan, deschidere 18 m, la 100 m de sosea (DN 4), asfalt si curent pana la loturi, intre case. WhatsApp, Tel., **7.500 €;** ☎0744.570.957 adalexhouse@gmail.com

232. **Frumusani,** agricol, apropiere padure, 3,1 ha, T42/1, pret/ha, **7.500 €;** ☎0723.337.871

233. **Fundata,** Brasov, 1000 mp, d. 30 m, extravilan, vand teren Fundata, jud Brasov 1.000 mppasune situata in spatele primariei Fundata, langa drumul de acces spre case si spe DN 73 Pitesti - Brasov, Panorama de vis spre Mtii Bucegi si Piatra Craiului; **15 €;** ☎0735.681.130

234. **Fundatica,** Brasov 1222 mp, d. 35 m, intravilan, Teren Fundatica - Brasov, 1.222 mp, terenul este intravilan la soseaua asfaltata Fundata - Fundatica, la 3-400 metri de scoala, panorama de vis la Mtii Bucegi, **15 €;** ☎0735.681.130

235. **Fundeni** - Cernica, Sat Frunzanesti, 1000 mp, d. 25 m, intravilan, d - 25 m/40 m, curent electric, **4.500 €;** ☎0741.124.400 nedcom.imob@gmail.com

236. **Fundeni,** Dobroesti 320 mp, d. 14 m, intravilan, vand teren intravilan 320 mp Fundeni Dobroesti, cartier nou vile, **35.200 €;** ☎0722.153.505 vali.costache1@yahoo.com

237. **Fundulea** - Calarasi, autostrada, agricol, teren 1.8 ha, T4/1, pret/ha, **10.000 €;** ☎0723.337.871

238. **Galati** com Independenta, 1000 mp, d. 17 m, intravilan, vand teren intravilan comuna Independenta jud galati, suprafata: 1000 m2, acces la drumul national 25. Deschidere 17 m. Terenul este ingradit. Pret 8000 euro(8 euro/mp); **8.000 €;** ☎0722.633.419 Brigitte_alita@yahoo.com

239. **Galati,** zona Port 185 mp, d. 18 m, intravilan, Vand 185 mp teren, str. Sindicatelor, dubla deschidere, acces utilitati. **70 €;** ☎0745.078.770/ 0722.246.967 savescuioan@gmail.com

240. **Ghencea,** 534 mp, d. 16 m, intravilan, Ghidiceni, str Borsec, strada liniistita, asfaltata, toate utilitatile trase, ideal constructie rezidentiala. **88.000 €;** ☎0722.465.875

241. **Ghidigeni,** sector 5, intravilan, 3400 mp, d. 28 m, intravilan, stradal, ideal penru investitie, constructie locuinte individuale sau colective, deschidere 28 ml, toate utilitatilem zona foarte linistita, usor accesibila, **549.000 €;** ☎0736.344.200 contact@hera-residence.ro

242. **Ghimbav,** Brasov, 18500 mp, d. 30 m, extravilan, teren, toate utilitatile in zona, **286.000 €;** ☎021.406.91.09

243. **Ghimbav,** Brasov, 9250 mp, d. 20 m, extravilan, teren, toate utilitatile la limita proprietatii, **120.000 €;** ☎021.406.91.09

244. **Giarmata,** jud. Timis 50 mp, d. 50 m, agricol, vand teren agricol, compact, 50000 mp, intabulat, deschidere 50 ml, unic proprietar, 1euro/mp. **1 €;** ☎0745.078.770/ 0722.246.967 savescuioan@gmail.com

245. **Giulesti** 1970 mp, d. 27 m, intravilan, Teren Giulesti, Drumul la Rosu, 1970 mp, deschidere 27 m, strada asfalt, gaze, apa canal, curent, **250 €;** ☎0732.592.007 georgedann74@yahoo.com

246. **Giulesti,** 540 mp, d. 23 m, intravilan, lot pentru casa stradal pe strada cotul siretului, terenul este pe col, are dubla deschidere, asfalt, toate utilitatile urbanism p +2. **150 €;** ☎0723.049.152 any_nistor@yahoo.com

247. **Giulesti,** Bucuresti 300 mp, d. 11 m, intravilan, Giulesti, Stadion Rapid, teren 300mp d=11ml pe strada liniistita, cu utilitati, intre case, urbanism P+2, pot 45, **95.000 €;** ☎0729.158.583 nicu_imo@yahoo.com

248. **Giurgiu,** 100000 mp, d. 200 m, intravilan, ferma 10 ha, curti constructi, punct trafo in proprietate, apa pretabila plantatie de afine, catina, rog maxima serizotate, pret 295000 euro, comision 10000 euro **295.000 €;** ☎0722.560.930/ 0760.978.331 teraimobiliare@yahoo.com

249. **Giurgiului,** Dedeman 600 mp, d. 12 m, intravilan, teren intravilan 600 mp cu casa demolabila, toate utilitatile; **159.000 €;** ☎0728.330.208/ 021.222.01.25 tentantimobiliare@yahoo.com

250. **Glina,** 10000 mp, d. 56 m, intravilan, Glina, str. Morii, teren intravilan 10.000 mp (s. utila 9618 mp) deschidere dubla, 56 ml la drum principalsi 171,5 ml la drum de acces. PUZ ptr. industrial. Acces uscor. Facilitati, **36 €;** ☎0722.511.217/ 0762.628.915 uigimob@yahoo.com

251. **Gradina** Botanica, 400 mp, d. 20 m, intravilan, oferta, teren intravilan 400 mp, langa gradina botanica, certificat urbanism P+4 etaje. **560.000 €;** ☎0770.391.046/ 0771.429.370 office@liderimob.srl

252. **Gruiu** - Ilfov, pe malul lacului Caldarusani, 6075 mp, d. 22 m, extravilan, utilitati in apropiere, posibilitate parcelare, **10 €;** ☎0733.950.441

253. **Gruiu** - Snagov, 8000 mp, intravilan, parcelabil, neg., toate utilitatile (gaz, apa, lumina), **15 €;** ☎0726.959.246

254. **Gulia,** DN7- langa Chitila 10 km Bucuresti 480 mp, d. 24 m, intravilan, pe str. Orhideelor, teren 480 mp utili, intabulare si cadastru finalizate, certificat urbanism, pozitionat intre case, curent la teren, gaze langa, imediat construibil, proprietar, **9.000 €;** ☎0734.832.862

255. **Gura** Calitei nr 102-110 sector 3, 527 mp, d. 24 m, intravilan, teren intravilan, 3 loturi, 527 mp fiecare cu drum de servitute, apropare de metrou Policolor. Tel. **110 €;** ☎0770.334.260

256. **Gura** Foii, Dambovita, 10560 mp, d. 32 m, intravilan, la 5 km de oras Gaesti, pe DN 7, casa batraneasca, demolabila, teren curte 560 mp, deschidere 25 ml, si teren arabil 10000 mp, vecini civilizati, acces drum asfaltat, electricitate apa, **15.000 €;** ☎0723.362.112/ 0724.261.323

257. **Ialomita,** DN 85 Ialomita, Urziceni, 500000 mp, d. 250 m, agricol, teren agricol 50 ha, o singura carte funciara deschidere la dn- 250 m, curent posibilitate culturii afine, rog serioztate pret 15000 euro/h, comision cump, 3,5%+ tva, nedisc. **750.000 €;** ☎0784.931.644/ 0722.560.930 teraimobiliare@yahoo.com

258. **Icoanei,** Vasile Lascar, 679 mp, d. 8 m, intravilan, teren situat pe strada Icoanei, pretabil constructii. Urbanism: regim inaltime p+2+m, COT maxim 1.62, POT 45%. Drept de servitute pentru locatari. **306.000 €;** ☎0725.084.444/ 021.210.76.00 ancasweethome@gmail.com

259. **Ilfov** Magurele 7250 mp, d. 36 m, intravilan, vanzare teren industrial in suprafata de 7.250 mp cu deschidere la doua strazi de 36 m respectiv 34 m . Situat in apropiere de Soseaua Bucuresti Magurele vay Cargus cu deschidere in planul 2 si 3 **28 €;** ☎0762.093.000

260. **Ilfov,** Gruiu, Lipia, proprietar, 5000 mp, intravilan, teren (700 m zona padure, de Manastirea Caldarusani), **25.000 €;** ☎0729.176.784

261. **Ion** Mihalache, 535 mp, d. 25 m, intravilan, zona de case/vile, curata si linistita, teren bine amplasat pentru constructie vila/ bloc apartamente de lux, pret foarte bun, **360.000 €;** ☎0730.993.333 tentantimobiliare@yahoo.com

262. **Iuliu** Maniu, 1000 mp, d. 28 m, intravilan, apropiere Militari Residence, parcelabil, certificat urbanism, apa, gaze, electricitate, canalizare, pentru investitori sau doua familii, **105.000 €;** ☎0723.362.112/ 0724.261.323

263. **Jilava** - DN5 5000 mp, d. 30 m, intravilan, Teren stradal situat in Jilava cu descchidere directa la DN5, zona de case, pretabil constructie cartier rezidential, comercial, facilitati la teren, parcelabil in loturi de 1000 mp. **30 €;** ☎0745.176.195

264. **Lacul** Tei bulevard, 12800 mp, d. 40 m, intravilan, teren 12800 mp, dubla deschidere, cate 40 ml la b-dul Lacul Tei si la str. Ramuri Tei. Liber de constructii. PUZ in lucru. Toate facilitatile. V-a-v de Parcul Circului. Zona cu mare potential. **600 €;** ☎0722.511.217/ 0762.628.915 uigimob@yahoo.com

265. **Lacul** Tei, bulevard, 1935 mp, d. 44 m, intravilan, teren 1935 mp, d 44 ml la drum de servitute, cu intrare din Bd. Lacul Tei sau din str. Ramuri Tei.Pozitie: v-a-v parcul Circului. Teren cu mare potential, zona civilizata. PUZ in lucru. **450 €;** ☎0722.511.217/ 0762.628.915 uigimob@yahoo.com

266. **Magurele,** 1000 mp, d. 18 m, intravilan, la pachet si separat diferite suprafate de teren la pret avantajos aveti copie titlu, proprietate si schite cadastrale, ☎0773.886.826 nistor_house@yahoo.com

267. **Magurele,** stradal, central 1850 mp, d. 14 m, intravilan, teren, potential ridicat, **198.000 €;** ☎0722.443.141

268. **Marasesti,** Splaiul Unirii, adiacent, teren casa 115 mp, d. 11 m, intravilan, demolabila, Strada Poterasi, casa demolabila, cu amprenta de 57 mp, in vecinatatea liceului Ion Creanga, Marasesti Splaiul Unirii adiacent, Cantemir, Unirii, Tineretului, Sincai **93.000 €;** ☎0722.539.659 marinescu2robert@yahoo.com

269. **Margelelor,** Bragadiru, Judetul Ilfov 434 mp, d. 22 m, intravilan, Proprietar, vand teren intravilan, situat pe str. Margelelor nr. 6, Bragadiru, judetul Ilfov, 434 mp curti - constructii + 66 mp drum de servitute, front stradal de 22 mp. **49.000 €;** ☎0748.280.640 lombadasorin@gmail.com

270. **Martha** Bibescu, 400 mp, d. 20 m, intravilan, teren rezidential, ingradit, amplasat intre case, la 200 m de padure, strazi asfaltate, are toate utilitatile, **50.000 €;** ☎0723.500.717

271. **Mecheaua,** Ilfov, 1200 mp, d. 70 m, intravilan, teren, utilitati in apropiere, **42.000 €;** ☎021.406.91.09

272. **Metalurgiei,** Metro, 5000 mp, d. 40 m, intravilan, teren situat in zona Metalurgiei vis-a-vis de Cartierul Solar, in spate la Metro Berceni, PUZ aprobat sector patru, regim de inaltime P+10 etaje, pretabil investitie sau constructii locuinte **100 €;** ☎0747.848.897

273. **Mihailesti** , Giurgiu 526 mp, d. 20 m, intravilan, ingradit , apa curenta , canalizare , curent , gaze in apropiere , drum asfaltat , pret/mp negociabil, **19 €;** ☎0728.299.146/ 0723.635.622 radugabriel882@gmail.com

274. **Militari,** Drumul Belsugului, 750 mp, d. 16 m, intravilan, teren 750 m2 intravilan in Militari, str Drumul Belsugului nr 51C, deschidere la doua strazi, toate utilitatile la poarta, zona linistita, vecinatati vile. **135.000 €;** ☎0722.760.427 dani.georgescu2012@gmail.com

275. **Militari,** Rasaritului, Sc. Finlandeza, teren cu proiect si autorizatie, comision 0 2162 mp, d. 30 m, intravilan, **1.450.000 €;** ☎0723.325.257 contact@mihaelaanton.ro

276. **Militari,** Rosu, teren investitie pentru spatiu comercial comision 0% 500 mp, d. 23 m, intravilan, **50.000 €;** ☎0725.540.400 vlad@vladtrimbitasu.ro

277. **Militari,** str. Drumul Osiei nr. 68-70 2867 mp, d. 48 m, intravilan, cu toate utilitatile, pretabil spatiu comercial este situat in viitorul sens giratoriu la granita intre Bucuresti si Chiajna sau rezidential, pretul este de 250 e mp neg., **700.000 €;** ☎0773.886.826 nistor_house@yahoo.com

278. **Militari,** Uverturii, Lidl, 513 mp, d. 21 m, intravilan, Str Drumul Manastirea Varatec, Lacul Morii, lot teren construibil, desc. la strada, cu utilitati langa vile nou construite, **125.000 €;** ☎0729.158.583 nicu_imob@yahoo.com

279. **Moara** Domneasca-Pasarea, 1500 mp, d. 29 m, intravilan, teren Moara Domneasca /Pasarea, deschidere 29 mp la lac, 1500 mp, amenajat ideal casa de vacanta sau locuinta permanenta, dig beton lac. Gard beton/lemn, utilitati pe teren: gaze/electricitate/apa **65.000 €;** ☎0722.359.898/ 0722.573.232 office@interpartes.roap

280. **Moara** Vlasiei, 25000 mp, d. 87 m, extravilan, proprietar vand teren deschidere autostrada in apropiere de nod rutier, 23 de km de Bucuresti; **10 €;** ☎0722.443.141 diamondstone78@yahoo.com

281. **Moara** Vlasiei, Ilfov 3300 mp, d. 20 m, intravilan, Proprietar, vand 3 terenuri in Moara Vlasia 800 mp, 1200 si 1300 mp, deschidere 20 mp intravilan canalizare, electric, cadastru, gaze, 25 E mp, **25 €;** ☎0788.274.788

282. **Moara** Vlasiei, la 16 km de Bucuresti, 1127 mp, d. 60 m, teren cu casa batraneasca, 2 parcele, 36 m pe langa padure si 26 m pe soseaua principala, cu toate utilitatile, **24 €;** ☎0745.779.715

283. **Moara** Vlasiei, la 16 km de Bucuresti, 1840 mp, d. 38 m, teren cu posibilitati dezmembrare, 2 parcele, zona vile, cu casa pe plan cadastral, **15 €;** ☎0745.779.715

284. **Mobexpert** Pipera Sos Petricani lake view Plumbuita 400 mp, d. 20 m, intravilan, Sos. Petricani 3 min de Mobexpert, 6 min de Promenada Mall, proprietar teren vedere directa la lac Plumbuita, gaze, curent, asfalt, ApaNova, canalizare. Regim constr p+2+m, accept variante la alt pret, **129.990 €;** ☎0774.610.875 imp.exp.china1990@gmail.com

285. **Moeciu** de Sus, Bran, ocazie, sau schimb, ocazie 7850 mp, d. 40 m, intravilan, intravilan, ideal pentru constructie casa, vila. Pozitie excelenta, avand o panorama superba spre Piatra Craiului. Terenul se afla inconjurat de padure de brad. Acte ok. Sunati acum, merita vazut; **48.900 €;** ☎0770.805.447 agentie2@mauwis.ro

286. **Mogosoaia** str. Narciselor 1000 mp, d. 20 m, intravilan, vanzare teren intravilan in suprafata de 1000 mp cu deschidere la doua strazi Narciselor si Ariciului . Agentie comision 2%, acte pregatite; **80.000 €;** ☎0762.093.000

287. **Mogosoaia,** 4000 mp, d. 43 m, intravilan, particular, vand teren 4000 mp intravilan, parcelabil in 5 loturi de cate 800 mp, cu toate utilitatile si acte la zi. Asfalt pana la teren. Se afla chiar la intrare langa padure si lac. **87 €;** ☎0745.049.367 bogdan_nastasescu@yahoo.com

288. **Mogosoaia,** FRF, 1000 mp, d. 18 m, intravilan, vand teren in Mogosoaia strada Stadionului langa FRF, toate utilitatile, ideal pentru dezvoltatori. **100.000 €;** ☎0788.334.123 ionitaradu73@yahoo.com

289. **Mogosoaia,** IF, zona noua rezidentiala 552 mp, d. 14 m, intravilan, Teren Mogosoaia, zona rezidentiala, intre str. Vanatori si str. Doinei. Cel mai bun raport pozitionare/ pret, **45.000 €;** ☎0723.677.263 cip_paduraru@yahoo.com

290. **Mogosoaia,** str. Eugen Barbu, 411 mp, d. 15 m, intravilan, vand teren 411.04 mp, deschidere 14.8 m, utilitati la strada Eugen Barbu, 50euro/mp **20.000 €;** ☎0744.349.859/ 0743.073.557 cesinaimob@yahoo.com

291. **Moieciu** de Jos, Brasov 9400 mp, d. 40 m, intravilan, teren forma neregulata, **80.000 €;** ☎021.406.91.09

292. **Mosilor,** 805 mp, d. 15 m, intravilan, cea mai buna oferta, proprietate, adancime 67 m spate latime 8 m, case demolabile, certificat urbanism, informare pot max. 45%, cut max. s p2e m 1,3 zona I1a, **315.000 €;** ☎0756.923.564 ocaziebuna@gmail.com

293. **Nicolae** Grigorescu - adiacent, 500 mp, d. 18 m, utilitati, zona de vile P+1, **200 €;** ☎0722.414.259

294. **Nicolae** Grigorescu, Salajan, str. Marului, 1866 mp, d. 17 m, intravilan, teren 1866 mp dubla deschidere, cate 17 m la str. Malva si la str. Marului. Zona L1c, P+2 etaje+M. Gaze si curent la ambele strazi, **150 €;** ☎0722.511.217/ 0762.628.915 uigimob@yahoo.com

295. **Oras** Bolintin Vale - strada Sperantei, 2200 mp, d. 14 m, intravilan, Proprietar ofer teren intravilan, 2200mp, deschidere 14 m, 1 km de centru, utilitati la strada, apa, canalizare, curent electric, gaze, cadastru, intabulare. Pret mp discutabil. Exclus agentii. **19 €;** ☎0733.787.340

296. **Oras** Mihailesti, jud. Giurgiu 1000 mp, d. 25 m, intravilan, Proprietar vand: 1. Teren pe lac de acumulare Mihailesti, jud. Giurgiu, 1000 mp, intravilan, utilitati, unic. 2. Teren 5100 mp, intravilan, Mihailesti, la Troita, intravilan, utilitati. 3. Teren 800 mp; ☎0771.220.104

297. **Oras** Pantelimon, 1000 mp, d. 20 m, intravilan, vand teren plus casa Pantelimon, pozitie centrala excelenta. **105.000 €;** ☎0752.297.070

298. **Otopeni 3600 mp, intravilan, teren in spate la Soc Ifantis, pret discutabil. 100 €; ☎0742.550.673**

299. **Otopeni,** comision 0, 1502 mp, d. 45 m, intravilan, teren intravilan 1.502 mp, dubla deschidere 45x33, strada asfaltata, lata, cu iluminat public si utilitati, la 200 m distanta de DN1. CUT 2,2, POT 85%, P+4.Comision 0. **110.000 €;** ☎0726.077.077 office@zoomcity.ro

300. **Otopeni,** Libertatii, 700 mp, d. 15 m, vand teren, **60.000 €;** ☎0786.060.297

301. **Otopeni,** Odai, d. 40 m, 2 loturi 400 mp, zona vile, utilitati langa teren, pret/ mp, **60 €;** ☎0722.210.889

302. **Otopeni,** str. 1 Mai, 500 mp, d. 20 m, intravilan, Otopeni, str. 1 Mai, loturi 500 mp, deschidere 20, intravilan construibil, zona L1c. **100 €;** ☎0760.899.062 macedon.rosu@gmail.com

303. **Otopeni,** teren intravilan, 15000 mp, d. 42 m, intravilan, intravilan Otopeni, 15.000 mp cu deschidere de 42 m si lungime de 357 m, foarte aproape de Water Park Otopeni si Patinoar Telekom Arena, POT 80%,Hotel Angelo este la intrarea pe strada, pret neg., **35 €;** ☎0722.765.302 daniela_calin24@yahoo.com

304. **Otopeni,** zona Odai 573 mp, d. 26 m, intravilan, str. George Enescu, lot pretabil constructie duplex, acces din strada iluminata public. Suprafata totala 573 mp, CUT 1,4 POT 40%, P+2+M, utilitati pe teren, toate actele la zi. **70 €;** ☎0722.239.923 realinvest@live.com

305. **Ovidiu,** jud. Constanta, 50000 mp, d. 63 m, extravilan, teren, ferma, cadastru, intabulare, certificate de urbanism. Se poate vinde si parcelat

Imobiliare vânzări TERENURI

376. **Snagov,** vanzare teren intravilan, 200000 mp, d. 145 m, intravilan, Snagov lac, 200000 mp intravilan, gaze, apă, curent, pozitie excelenta, cf un singur proprietar, pret 110 e/mp, usor discutabil, rugam seriozitate. **1.250.000 €;** ☎0784.931.644/ 0761.255.433 teraimobiliare@yahoo.com

377. **Snagov-Vladiceasca,** deschidere DJ101, 7900 mp, d. 24 m, intravilan, 200 m de la DN1, teren 7900 mp cu dubla deschidere, 24.2 m la DJ101 si deschidere de 23.8 m la DE763.Utilitati: dubla deschidere, gaze, energie electrica la ambele deschideri, apa curenta, canalizare, iluminat stradal, **237.000 €;** ☎0722.456.262 crystibogdan@yahoo.com

378. **Soseau** de centura, 10000 mp, d. 42 m, intravilan, teren intravilan pentru hale industriale. **540.000 €;** ☎+40736013770 alex@alexandrudobrea.ro

379. **Soseaua** Alexandriei, Bragadiru, 1500 mp, d. 36 m, intravilan, dubla deschidere la rond, curent, gaze canalizare, stradal, p+4, **180 €;** ☎0722.846.177 interresidence@yahoo.ro

380. **Soseaua** Alexandriei, teren intravilan 5600 mp, d. 56 m, intravilan, Soseaua Alexandriei 5600 mp, d-56, la Haliu colt cu Smardan cf, urbanism, PUZ in desfasurare propus 3 blocurii p+5 etaje, 12000 mp construit, numai vanzare 200 e/ mp, comision 3%, ferm exclusivitate, **1.120.000 €;** ☎0784.931.644/ 0722.560.930 teraimobiliare@yahoo.com

381. **Soseaua** Giurgiului, 2100 mp, d. 33 m, intravilan, pe o strada adiacenta la Sos. Giurgiului. Utilitati in vecinatate (150 - 200 m). Terenul se afla in zona de case fiind invecinat cu doua case locuite. Se poate vinde si cu proiect pt ansamblu 16 case. **126.000 €;** ☎0723.438.988 office@topasset.ro

382. **Strada** Boja, nr.38-50, sector 6, Bucuresti, 540 mp, d. 18 m, intravilan, vand teren intravilan 540 mp. Deschidere 18m, utilitatile (gaze, curent electric, apa, canalizare) la 30 de metri, **300 €;** ☎0784.836.851 alexandraana302@yahoo.com

383. **Tamadaul** Mare 14000 mp, d. 80 m, intravilan, teren dezmembrat in 14 loturi cu deschidere in asfalt 80 m si la Balta Calareti 80 m, pretul este pentru tot terenul **15 L;** ☎0723.049.152 any_nistor@yahoo.com

384. **Tancabesti,** 50000 mp, d. 200 m, extravilan, Tancabesti, padurea saftica in spate Equstria (800 m) 5 hectare, 1.2 km de la DN1, 1 km langa padure, 14 lei /mp, super investitia, accept si schimb. **14 L;** ☎0742.024.025 enativ001@gmail.com

385. **Tancabesti,** teren 5.000 mp front 42 ml la DN1, km 30 5000 mp, d. 42 m, intravilan, **70.000 €;** ☎0740.180.180 office@casadecasa.ro

386. **Teiul** Doamnei, str. Grigore Ionescu 353 mp, d. 13 m, intravilan, Vand teren intravilan suprafata 353,5 m, Teiul Doamnei, str. Grigore Ionescu, PUD in curs de aprobare maxim 30 zile, deschidere, fata 13,42 deschidere spate 13,73 **116.655 €;** ☎0764.529.841

387. **Teren** 200 mp 200 mp, d. 12 m, intravilan, cu toate utilitatile, se poate construi s+p+1, imobil de locuit, **130.000 €;** ☎0773.886.826 nistor_house@yahoo.com

388. **Teren** intravilan 276 mp, d. 25 m, intravilan, Piata Victoriei, Primaria Banu Manta, str Valea Merilor, teren intravilan cu pud executat pentru s+p+2+m, parcare subterana 5 auto+2 suprateran urgent, rog seriozitate. **240.000 €;** ☎0784.931.644/ 0761.255.433 teraimobiliare@yahoo.com

389. **Teren** intravilan 400mp/utili in Comuna Berceni 400 mp, d. 15 m, intravilan, Teren intravilan 8.500 euro, 400mp/util in Comuna Berceni, posibilitate de rate pe 18 luni. **8.500 €;** ☎0728.105.702

390. **Teren** intravilan gaz si curent in Comuna Berceni 445 mp, d. 16 m, intravilan, Teren intravilan in Comuna Berceni gaz si curent la strada. Distanta de soseaua principala 300-350m. **20.500 €;** ☎0728.105.702

391. **Theodor** Pallady 4359 mp, d. 106 m, intravilan, zona Opel, str. Lunca Bisericii, teren intravilan 4.359 mp cu dubla deschidere (106 ml la Lunca Tarnavei si 42 ml la Lunca Bisericii). Gaze, curent, urb. M3, POT 60%, CUT 2,5 (p+4etaje), **200 €;** ☎0722.511.217/ 0762.628.915 uigimob@yahoo.com

392. **Theodor** Pallady metrou Anghel Saligny Oxigenului 6500 mp, d. 14 m, intravilan, Drumul intre Tarlale, 6500 mp, zona mixta, deschidere 14 ml la asfalt, canal si trifazic la poarta,excelenta investitie, cadastru, intabulare, vecini Eboda si Tehnologica Radion. Id 900234 **34 €;** ☎0758.323.323/ 0755.022.290 office@imobservicecenter.ro

393. **Theodor** Pallady, 32000 mp, d. 500 m, intravilan, 32 ha stradal langa metrou, toate utilitatile, se poate construi complex rezidential de blocuri cu 4 - 6 sau 10 nivele; ☎0744.372.439/ 0773.886.826 nistor_house@yahoo.com

394. **Theodor** Pallady, 8800 mp, d. 202 m, intravilan, Policolor, str. Gura Calitei colt cu Gura Badicului, teren intravilan 8800 mp, dubla deschidere (41 ml cu 202 ml). Zona M2 - functiuni mixte, POT= 50%,CUT=3,5 (S+P+14ET) **125 €;** ☎0722.511.217/ 0762.628.915 uigimob@yahoo.com

395. **Theodor** Pallady, 6600 mp, d. 38 m, intravilan, teren de vanzare suprafata 6.700 mp Theodor Pallady, lipit de Ikea, deschidere 38 ml, 500 metri de metrou, coeficienti urbanistici posibili CUT 3, POT 40%, 2S+P+8E. Pret 200 euro/mp. **1.330.000 €;** ☎0744.100.201 nevadaimobiliare@gmail.com

396. **Theodor** Pallady, 1950 mp, d. 22 m, intravilan, Th. Pallady, Al. Mizil, teren intravilan, 1950 mp, d 22,14 ml, Urbanism zona L1c, POT=45%, CUT=1,3 (D+P+2ET+M), str. asfaltata, apa, gaze, canalizare, curen. Zona in plina dezvoltare. **270 €;** ☎0722.511.217/ 0762.628.915 uigimob@yahoo.com

397. **Theodor** Pallady, Bucuresti 18300 mp, d. 100 m, intravilan, Teren se vanzare suprafata 18.300 mp,B d. Theodor Pallady, chiar langa viitorul magazin IKEA, la doar 200 metri de metrou. **5.900.000 €;** ☎0744.100.201 nevadaimobiliare@gmail.com

398. **Theodor** Pallady, Bucuresti, 2166 mp, d. 37 m, intravilan, str. Gura Crivatului, teren intravilan 2166 mp /d= 37 ml, urb. I1c (d+p+2et+m), toate facilitatile (langa ansamblul Palladium); **220 €;** ☎0722.511.217/ 0762.628.915 uigimob@yahoo.com

399. **Theodor** Pallady, Drumul Gura Putnei, 3700 mp, d. 31 m, intravilan, teren in suprafata de 3.700 mp, deschidere 37 m, cu posibilitate de extindere pana la 5300 mp, deschidere 53 m, situat pe Drumul Gura Putnei, intr-o zona in plina dezvoltare, certificat de urbanism (M3)P+ **210 €;** ☎0731.169.114/ 0763.836.939 sedmagimobiliare@gmail.com

400. **Theodor** Pallady, Ozana, Drumul Gura Putnei 1347 mp, d. 103 m, intravilan, 2 loturi 911 mp+ 436 mp, drum de servitute 5 m gratuit, urbanism P+4, Th. Pallady, Drum. Gura Putnei, utilitati, acte la zi, **179 €;** ☎0723.661.054 david.mihai2509@gmail.com

401. **Theodor** Pallady, Policolor, 1000 mp, d. 25 m, intravilan, Theodor Pallady, Policolor, zona rezidentiala -terenuri de la 1000 mp la 7000 mp d=de la 25 la 31 ml. Cu certificat de urbanism, zona M3, POT= 60%,CUT= 2,5(Ds+P+4ET). P= de la 210 Euro la 260 euro/mp+TVA (unde e cazul) **210 €;** ☎0722.511.217/ 0762.628.915 uigimob@yahoo.com

402. **Theodor** Pallady, Policolor, 5000 mp, 5000 mp, d. 20 m, intravilan, Drum Gura Putnei, intravilan, 5000 mp, dubla deschidere, 20 ml la Putnei si 19 ml la Fagetului, toate facilitatile, drumuri asfaltate. Urb. L1c, POT=45%, CUT=1,3 (P+2ET+M). Pretabil case insiruite. **200 €;** ☎0722.511.217/ 0762.628.915 uigimob@yahoo.com

403. **Theodor** Pallady, Policolor, metrou Nicole Teclu, 20000 mp, d. 66 m, intravilan, chiar langa complex Palladium Residence, deschidere la Drumul Gura Calitei si Drumul Gura Ariesului, 300 m lungime x 66 m latime, asfalt, canalizare, apa curenta, gazul si curentul electric la 100 m, **150 €;** ☎0728.777.132 adriangeambei@yahoo.com

404. **Theodor** Pallady, str. Drumul Gura Fagetului, 8350 mp, d. 31 m, intravilan, teren 8350 mp, deschidere dubla: 31 m la Fagetului si 29 m la Gura Putnei. Ambele strazi cu asfalt, canal, apa, gaze. Zona P+4 etaje, zona in plina dezvolta, **217 €;** ☎0722.511.217/ 0762.628.915 uigimob@yahoo.com

405. **Timpuri** Noi, Splaiul Unirii, stradal, ultracentral 368 mp, d. 9 m, intravilan, Timpuri Noi, Splaiul Unirii, ultracentral, 368 mp, D 9, constructie edificata, urbanism p+4, 15 secunde metrou Timpuri Noi, acte in regula, pretabil investitie, cladire birouri, bloc, cabinet, pret neg., **325.000 €;** ☎0726.664.381 valentin.florea@bvn.ro

406. **Titan** - str. Gura Crivatului, 1000 mp, d. 25 m, zona de blocuri si vile, toate utilitatile, P+4+M; ☎0722.414.259

407. **Titan,** 1835 mp, d. 28 m, intravilan, Titan, Trapezului, Baza Sportiva, teren 1835 mp/ d. 28,80 ml. Toate facilitatile. U = DS+P+3ET+4ER. Liber de constructii, imprejmuit. Metrou la 5 minute, **410 €;** ☎0722.511.217/ 0762.628.915 uigimob@yahoo.com

408. **Titan,** Parc Lake super pozitie 440 mp, d. 20 m, intravilan, teren intravilan in suprafata de 440 mp cu deschidere 20ml, terenul contine constructie demolabila, POT 45%, CUT 1.57 pentru P+2+M. Apropiere, Baba Novac, Campia Libertatii, apropiere metrou Dristor. **255.000 €;** ☎0784.222.019/ 0785.232.323 florin@euroinvest.ro

409. **Titan,** sector 3, 1300 mp, d. 29 m, intravilan, vand teren Gura Putnei, urbanism p+4, avize. 1300 mp, deschidere 29, pret 210 eur/mp; ☎0758.165.281 lemon.vanzari@gmail.com

410. **Titanul** Nou - Theodor Pallady teren 3700 mp 3700 mp, d. 37 m, intravilan, Gura Putnei teren in suprafata de 3.700 mp, deschidere 37 mp, aflat intr-o zona in plina dezvoltare cu un regim de inaltime P+4E, utilitati la limita de propietate, strada asfaltata. Pret 220 euro/ mp **841.000 €;** ☎0731.169.114/ 0763.836.939 office@titanul-nou.ro

411. **Titu,** 674 mp, d. 12 m, intravilan, Titu, DN7, teren intravilan in suprafata de 674 mp, deschidere 12 ml la DN7, gaze, curent, apa, canalizare, intabulat, pret vanzare 3,4 eur/mp (2.200 eur). Accept si criptomonede. **2.200 €;** ☎0761.298.019 stancu.g@gmail.com

412. **Trapezului** 2000 mp, d. 26 m, intravilan, Trapezului, str. Burnitei, teren 2000 mp/ d. 26,60 ml. PUZ- L1a (P+2ET). Facilitati la teren: gaz, curent .La 70-80 ml, canalizare si apa. Pretabil dezvoltare proiect imobiliar. Pret 180/ mp usor disc., **180 €;** ☎0722.511.217/ 0762.628.915 uigimob@yahoo.com

413. **Trapezului** 4420 mp, d. 36 m, intravilan, Trapezului, str. Drumul Lunca Prutului, teren intravilan 4420 mp / d. 36,5 m. Zona L1c cladiri d+p+et+m (POT%, CUT 1,3). Facilitati in zona, **120 €;** ☎0722.511.217/ 0762.628.915 uigimob@yahoo.com-

414. **Trapezului,** 520 mp, d. 16 m, intravilan, Str. Drumul Lunca Prutului, 4 loturi teren intravilan a 520 mp/d= 29 ml. Urbanism p+2+M. Teren liber de constructii. Curent, zona cu verdeata, fara blocuri, **105 €;** ☎0722.511.217/ 0762.628.915 uigimob@yahoo.com

415. **Tulcea,** proprietar, teren 500, 1000, 3000 mp, zona vile mineri, ideal casa de vacanta, pret/mp, **20 €;** ☎0731.999.001

416. **Tulcea,** proprietar, 10000 mp, agricol, teren, pret/mp, **3 €;** ☎0731.999.001

417. **Tulcea,** proprietar, langa Dunare, 6000 mp, agricol, teren, pret/mp negociabil, **4 €;** ☎0731.999.001

418. **Tunari, Dimieni, 850 mp, d. 47 m, intravilan, vand teren 850 mp, deschidere 47 ml, gaze, curent la teren, 38.000 €; ☎0799.999.970**

419. **Tunari.** 1266 mp, d. 75 m, intravilan, Vand terenuri in comuna Tunari pe str. Paduri 18B, 1266 mp, 75 euro/mp si pe str. 1 Decembrie 104A, 681 mp, 85 euro/mp. Detalii la telefon, **75 €;** ☎0740.787.391

420. **Turda,** Petru Maior, 500 mp cu PUD aprobat s+p+3 500 mp, d. 16 m, intravilan, Teren liber 500 mp, proprietar, toate utilitatile in curte, deschidere mare, autorizatie pentru 12 apartamente in curs de emitere. Mai multe detalii la telefon, ☎0765.531.801 nord.office1@gmail.com

421. **Unirii,** Budapesta, Tineretului, 1574 mp, d. 38 m, intravilan, Proprietar autorizatie de construire, proprietar, toate utilitatile, POT 45%, cut 1.3 s+p+2 , se pot construi 4 vile de lux pe un teren de 1574 mp cu circuit inchis petru cele patru vile, **750 €;** ☎0773.886.826 nistor_house@yahoo.com

422. **Unirii,** Serban Voda, 400 mp, d. 15 m, intravilan, pozitie excelenta, cartier modernizat, la 2 minute de Piata Unirii. Cadastru, intabulare, toate utilitatile. Proprietar. **320.000 €;** ☎0726.652.254/ 0721.132.154 cantemir2014@yahoo.com

423. **Unirii,** Splai, 2500 mp, d. 25 m, intravilan, pod Nicolae Grigorescu, showroom Volkswagen - Audi, balon fotbal, deschidere 25,25 m, stradal. Zona mixta: birouri, depozite, locuinte etc. Canal, gaze, curent, etc., pret/mp; www.uig.ro **60 €;** ☎0722.511.217/ 0762.628.915

424. **Urziceni** Ialomita 201 mp, d. 200 m, agricol, dn 85 teren agricol 201 ha, comasat 85%, cf, +ferma 2,2 ha, intravilan curti constructi, un singur proprietar, pret 2.380.000 euro, rog maxima seriozitate comision 3% + TVA, **2.275.000 €;** ☎0720.533.650/ 0761.255.433 teraimobiliare@yahoo.com

425. **Uzunu,** judet Giurgiu, 15000 mp, d. 50 m, intravilan, DN5, Complex cladire solida P+M, birouri, vestiare, dusuri, doua hale 300 m separate, put, utilitati 380 v, **210.000 €;** ☎0722.600.789

426. **Vacaresti,** 3000 mp, d. 40 m, intravilan, Calea Vacaresti stradal, intre Sun Plazza si Pod Mihai Bravu, deschidere 40 ml, certificat urbaniam p+14 etaje, zona urbanistica CB3, ideal investitie, constructie hotel, birouri, comercial. **430 €;** ☎0747.848.897

427. **Vacaresti,** ideal investitie, 895 mp, d. 27 m, intravilan, teren situat pe Calea Vacaresti 377, in statia de autobus Pridvorului, front stradal 27ml. Vecinatati: mall Sun Plaza, Tineretului. Liber de sarcini. Comision standard. Manciu FC PFA. **430.000 €;** ☎0736.273.373 claudiu.marketing@gmail.com

428. **Vadastra,** Olt, 1280 mp, d. 92 m, intravilan, teren intravilan 1.280 mp in comuna Vadastra, Olt, situat central, la 30m de DJ544, 500 m de primarie. Pretabil spatiu comercial, casa cu gradina, ferma etc. Cu 3 iesiri la strazi; racordabil la apa, curent **9.900 €;** ☎0728.925.190

Imobiliare vânzări SPAȚII COMERCIALE, INDUSTRIALE

429. **VASILATI, Calarasi, la 35 km de Bucuresti, intravilan, 20 hectare, construibil, 2 €/mp; ☎0722.507.708**

430. **Vetis,** Satu Mare, 2305 mp, d. 18 m, intravilan, teren 5000 mp, utilitati in zona, **57.000 €;** ☎021.406.91.09

431. **Voinesti,** Gemenea, Dambovita, 1200 mp, d. 7 m, intravilan, livada intre case iesire strada asfaltata aproximativ 60 pomi fructiferi la 20 km de Targoviste, Dn72 splendida pentru orice; valorificare, constructie, relaxare, cadastru ,intabulare. **4.500 €;** ☎0722.200.209 catalintanase50@yahoo.com

432. **Voluntari,** Campul Pipera 65 Bis, Ilfov, 1200 mp, intravilan, teren acces utilitati, situat intre Henry Coanda si Pipera, cu acces la balta, **120 €;** ☎0720.207.586

433. **Voluntari,** Matei Millo 500 mp, d. 25 m, intravilan, intre case, intr-un mic cartier, acces pe strada linistita foarte larga de 10 m si cu trafic f. redus, 100 m de M. Millo, in zona nou construita, se poate construi si casa si bloculet pana la p+2e+m, **90.000 €;** ☎0740.111.969 liviu.marinel@rupi.ro

434. **Zahanaua,** Targsoru Vechi, dupa Ploiesti Vest 800 mp, d. 26 m, intravilan, teren intravilan, bun de constructie casa, toate utilitatile la poarta, deschidere mare, se pot construi si doua case. Total teren 800 mp. Pe drumul de Buftea, imediat dupa Ploiesti Vest. La 5 km **25 €;** ☎0732.133.233 iuliantoaneta@yahoo.com

Spații comerciale, industriale

1. **Basarabiei, S.U. 170 mp, spatiu birouri, vand hala 170 mp, etaj, birouri, cladire suprafata 140 mp, subsol zona Basarabiei, poarta 2. Pret negociabil 450.000 €; ☎0770.447.269**

2. **Berceni,** S.U. 270 mp, sp. comercial, restaurant, demisol, parter, etaj, terasa, acces stradal, vad comercial, 85 mp/ nivel, necesita reamenajare,acte, teren 300 mp, front stradal 15 m **250.000 €;** ☎0722.330.307/ 0723.272.097 carinaimobiliare@yahoo.com

3. **Berceni-Moldovita,** S.U. 52 mp, sp. comercial, excelenta investitie, spatiu comercial, open space, supr. 52 mp, vitrina 5 ml, renovat, constructie 2010, zona cu densitate mare de populatie, randament bun, vad comercial, disponibil, negociabil, **59.000 €;** ☎0743.028.007 office@4rent.com.ro

4. **Berzei,** S.U. 138 mp, spatiu birouri, stradal, ap. 3 cam., 1/3, in vila, un etaj ocupat, cu 2 usi de acces, intrare stradala,parterul intrare separat?, centrala cu calorifere noi, gaze, sobe de teracota pe gaz, ideal firma. **110.000 €;** ☎0723.130.244

5. **Boutique** hotel in zona Floreasca, S.U. 844 mp, sp. comercial, oportunitate. Boutique hotel de 4 stele, la 5 minute de Piata Victoriei, complet utilat, functional, cu grad de ocupare si rezultate financiare foarte bune, verificabile. **1.590.000 €;** ☎0724.891.819 cris.bogasievici@gmail.com

6. **Bucur** Obor, Colentina nr. 25, magazin, S.U. 120 mp, sp. comercial, magazin inchiriat vitrina 10 m, supervad. La trecerea pietoni Kaufland, bloc 1979, finisat, centrala termica proprie, climatizare. **413.000 €;** ☎0722.407.407 atanasoaie.mihai@gmail.com

7. **Bucuresti** S.U. 550 mp, sp. comercial, 8 camere spatiu comercial la parter cu terasa lift compus din s+p +4 etaje curent trifazic an constructie 2016 suprafata construita 700 mp desfasurat util 550 mp teren suprafete totala 280 mp ☎0773.886.826/ 0744.372.439 nistor_house@yahoo.com

8. **Bucuresti** S.U. 6000 mp, sp. depozitare, in loc de chirias, mai bine proprietarul unui spatiu industrial situat in Bucuresti, in imediata apropiere a centurii **450.000 €;** ☎0766.603.000 cameliasimilea@gmail.com

9. **Bucuresti,** S.U. 222 mp, sp. comercial, strada Odoarei, nr. 26 spatiu comercial la vanzare sau inchiriere **268.000 €;** ☎0773.886.826 nistor_house@yahoo.com

10. **Bucuresti,** Baneasa, sector 1, Aeroport Baneasa S.U. 1450 mp, Oportunitate unica de investitii- Hotel boutique 4 stele Bucuresti / Aeroport Baneasa. Hotelul de tip boutique are un design interior armonios, sofisticat, Aeroport Baneasa, 2 min. pe jos, 5 min de centru. **1.600.000 €;** ☎0742.112.575 ispas.aurel@gmail.com

11. **Bulevardul** Theodor Pallady hala, zona Arabesque S.U. 388 mp, sp. industrial, Theodor Pallady, la 2 km de metrou Saligny, hala/spatiu industrial, suprafata teren 557 mp, curte 169 mp, suprafata hala 388 mp, utilitati, **119.000 €;** ☎0726.764.420/ 0784.276.537 office@creativebrokers.ro

12. **Buzau,** soseaua Brailei, S.U. 4455 mp, sp. industrial, teren + hala (fundatie, stalpi si grinzi beton armat), suprafata utila: 2164 mp, **230.000 €;** ☎021.406.91.09

13. **Calea** Dorobanti, vanzare spatiu comercial S.U. 360 mp, sp. comercial, **2.350.000 €;** ☎0725.427.427 oana.cristina@galaxyimob.ro

14. **Calea** Mosilor, intersectie St. cel Mare, Bucuresti S.U. 120 mp, sp. comercial, proprietar, vand spatiu comercial stradal in rond in intersectia Calea Mosilor cu St cel Mare, 146 mp utili, vitrina 9 m, cu posib. terasa, are si acces secundar, racord la apa separat de bloc, liber **650.000 €;** ☎0724.370.654 anamariagotzinger@yahoo.com

15. **Calea** Rahovei, stradal, S.U. 1800 mp, spatiu birouri, in apropiere de piata Unirii calea Rahovei, parter spatiu comercial si restaurant la etajele 1, 2, 3 si 4 cladire de birouri construita 2004, inchiriata 100 % aduce un venit de 13.000 euro pe luna, **1.500.000 €;** ☎0773.886.826 nistor_house@yahoo.com

16. **Calea** Vitan, vand spatiu comercial transformat din 3 cam., stradal, foarte bine intretinut, pretbil firma sau locuinta; ☎0722.766.904

17. **Calea** Vitan, vanzare salon coafor, functioneaza de 10 ani, cu tot cu spatiu (ap. 3 camere), parter, stradal; ☎0722.766.904

18. **Campia** Turzii, Cluj S.U. 336 mp, sp. comercial, teren intravilan 1070 mp+ spatiu comercial. Suprafata utila: 335.95 mp. An constructie: 1980, **43.000 €;** ☎021.406.91.09

19. **Clinceni,** primarie, S.U. 1000 mp, sp. comercial, spatiu 1.000 mp suprfata utila, 2.000 mp teren, 2 sali evenimente, bucatarie, 12 camere, pretabil hotel, restaurant, scoala/ gradinita, azil batrani, clinica, etc, toate utilitatile, **350.000 €;** ☎0726.641.110/ 0722.114.477 georgianasimonarusu@gmail.com

20. **Colentina** S.U. 500 mp, sp. comercial, Colentina, Teiul Doamnei, suprafata de 500 mp vitrina de 25 m, in curs de amenajare, inchiriat Profi, pe o perioada de 15 ani, investitie sigura, **460.000 €;** ☎0770.750.636 a.imobiliare@yahoo.com

21. **Constanta,** Ovidiu, S.U. 880 mp, sp. depozitare, teren + hala depozitare, an constructie: 2008, **121.000 €;** ☎021.406.91.09

22. **Crangasi** S.U. 69 mp, sp. comercial, spatiu comercial de vanzare, Crangasi, suprafata utila 69 mp, vitrina 5 ml, an constructie 1981. Imobilul este inchiriat catre o casa de pariuri. Ideal investitie; **494.000 €;** ☎0744.100.201 nevadaimobiliare@gmail.com

23. **Crangasi,** parter comercial, randament 12.5% S.U. 34 mp, sp. comercial, Garsiniera dec.a, geam la baie, centrala termica, AC, vad comercial, randament 12.5% iar intoarcerea investitiei s-ar produce in 8 ani si 4 luni. investitie foarte buna! **54.000 €;** ☎0727.831.455 ioachim.catalin@gmail.com

24. **Doamna** Ghica, Terasa, Colentina, S.U. 190 mp, sp. comercial, sector 2, imobil p+1 et, parter sp. comercial, la etaj ap. 3 camere, 108 mp pe nivel, curte libera 250 mp, sp. comercial se poate mari, detinem certificat de urbanism, negociabil, **265.000 €;** ☎0744.590.816 angheles-curoni@yahoo.com

25. **Dorobanti,** Eminescu, S.U. 230 mp, spatiu birouri, de vanzare/inchiriere casuta interbelica cu elemente arhiteturale open space finalizata 05/2018, spatiu destinat pentru: birou notarial, atelier fashion, cabinet stomatologic. **410.000 €;** ☎0765.929.485 Cbf.dani@yahoo.ro

26. **Dorobanti,** str. Putul lui Zamfir, S1, S.U. 236 mp, sp. comercial, vand aparthotel de lux Dorobanti, nota 9,6 (exceptional) pe Booking situat pe str. Putul lui Zamfir, pozitionare exceptionala, et. 5 si 6, 5 camere + receptie, pret 590000 eur. Detalii la tel. **590.000 €;** ☎0763.636.343 aparthotel.dorobanti.bucuresti@gmail.com

27. **Dristor,** Baba Novac S.U. 75 mp, sp. comercial, Vanazare spatiu comercial inchiriat cu 600 de euro, 70 mp la parter bloc zona Dristor. Spatiul are vad comercial si nu veti avea probleme in inchiderea lui, ideal investitie. In zona metrou, tramvai. **108.000 €;** ☎0765.942.499

28. **Drumul** Taberei spatiu comercial, S.U. 52 mp, sp. comercial, Drumul Taberei - Valea Argesului, stradal pe Bulevard,acces direct din strada, 2 cai de acces, renovat in totalitate, sistem de alarma, aer conditionat, toate actele si autorizatiile in regula, **83.000 €;** ☎0760.654.540

29. **Eminescu** S.U. 45 mp, sp. comercial, spatiu comercial din destinatie, stradal, parter 23,63 mp compus din sala vanzare, spatiu depozitare si grup sanitar; subsol: 20.74 mp compus din hol si birou, vitrina stradala, **47.000 €;** ☎0725.084.444/ 021.210.76.00 ancasweethome@gmail.com

30. **Eminescu,** S.U. 3000 mp, spatiu birouri, Piata Romana, Eminescu, Vasile Lascar, s+p+5, 75 cam, parcare subterana 30 masini, lift, constructie 1995, pretabil butique hotel, stare foarte buna, rog maxima seriozitate, pret cu tva inclus. **2.490.000 €;** ☎0722.560.930/ 0763.863.822 teraimobiliare@yahoo.com

31. **Gradinari,** 22 km de Bucuresti, langa gara, S.U. 200 mp, sp. industrial, hala de productie alimentara, gresie, faianta, parchet, termopane, birou, baie, bucatarie, curent 380v, apa curenta, canalizare, centrala termica, calorifere, teren 1000 mp, **42.000 €;** ☎0744.842.818 dardarimohammadali@yahoo.com

32. **Grivita** Podul Grant Turda, S.U. 430 mp, spatiu birouri, cladire construita pentru sediu firma, birouri-productie, d+p+1+2, amplasata retras, intr-o zona linistita, Strada Manastirea Putna nr.16, particular, **400.000 €;** ☎0731.461.711/ 0734.702.713

33. **Iancului,** S.U. 73 mp, sp. comercial, lancului intersectie cu Pantelimon, suprafata de 73 mp, vitrina de 6 m, 2 intrari, pretabil orice domeniu de activitate, liber, toate actele la zi **140.000 €;** ☎0770.750.636 a.imobiliare@yahoo.com

34. **Ilfov,** Jilava S.U. 90 mp, casa, teren, necesita renovare, gaz, curent, asfalt, zona civilizata, este situata in centrul Jilavei; **52.000 €;** ☎0785.225.855 madalinmarvis@yahoo.com

35. **Imobil,** S.U. 10000 mp, spatiu birouri, ultracentral, 2 cladiri de birouri ideal pentru investitie pe termen lung, in 12 ani se recupereaza suma platita. **7.500.000 €** la gri sau 595.000 la cheie. **480.000 €;** ☎0770.890.011 amgmarketingonline@gmail.com

36. **Investitie** exceptionala. Supermarket, S.U. 250 mp, chirias Penny pe 15 ani, randament 10% pe an, Castigul total: 750.0900 euro. Viitor asigurat, pret/mp, **880 €;** ☎0725.690.369

37. **Ion** Mihalache, S.U. 130 mp, spatiu comercial stradal, aproape Piata 1 Mai, 3000 euro/mp, ☎0745.067.409

38. **Ion** Mihalache, Piata Chibrit, str. Soveja, S.U. 137 mp, spatiu birouri, proprietar vand parterul unei cladiri P+2, in prezent este utilizata partial pt. birouri, partial hala de productie, dar poate fi transformata in birouri, spatiu comercial **88.500 €;** ☎0736.422.819 conect20000@yahoo.com

39. **La** 50 m de Soseaua Nationala, S.U. 330 mp, sp. depozitare, hala plus birouri, fosta fabrica de mobila, toate conditiile, 230 m hala, 100, mp birouri, total teren 360 mp, de inchiriat sau vanzare la pretul zonei. Pret negociabil, **119.900 €;** ☎0744.301.750 cripetservice@gmail.com

40. **Magurele,** S.U. 1426 mp, sp. industrial, vand hala noua premium climatizata Magurele Centura 1426mp (1.111mp hala inaltimea 9 m + 320 mp birouri dispuse pe P+2) 480.000 € la gri sau 595.000 la cheie. **480.000 €;** ☎0770.890.011 amgmarketingonline@gmail.com

41. **Magurele,** centura, S.U. 1945 mp, sp. depozitare, Vand hala noua premium climatizata 1.945mp (1.462 mp hala inaltimea 9 m + 483 mp birouri dispuse pe P+2) Magurele, Centura, **595.000 €;** ☎0770.890.011 amgmarketingonline@gmail.com

42. **Militari** S.U. 200 mp, sp. comercial, Militari, Piata Veteranilor, suprafata de 200 mp, parter -100 mp si mezanin 100 mp,teren proprietate 100 mp. Spatiul se afla in incinta pietei, toate actele la zi **259.000 €;** ☎0770.750.636 a.imobiliare@yahoo.com

43. **Militari** - Pacii, 5 minute metrou, 3 minute RATB S.U. 85 mp, sp. comercial, spatiu comercial la parterul unui bloc de 9 etaje cu 94 de apartamente in bloc, pretabil pentru: banca, farmacie, birou notarial, materiale de constructii, shoroom auto, sala de fitness. **130.000 €;** ☎0742.400.300

44. **Militari,** cladire D+P+2 cu destinatie comerciala S.U. 562 mp, sp. comercial, **635.000 €;** ☎0745.695.511 robert@robertgagos.ro

45. **Occidentului 44, sector 1, S.U. 110 mp, sp. comercial, fost restaurant "Club La Dolce Vitta" a functionat 20 de ani, inchis cu 1 an in urma, complet utilat, cladire solida, fosta casa a domnului A. Saligny sau inchiriere cuiva care doreste in mod serios continuarea activitatii, pret negociabil, 190 €; ☎0744.552.553**

46. **Pache Protopopescu, S.U. 61 mp, sp. comercial, vand/ inchiriez, spatiu comercial situat pe Str. Pache Protopopescu nr. 53 (lipit de Hanul Berarilor), suprafata construita 85 mp, suprafata utila 61 mp, 150.000 €; ☎0722.100.011 alexandru.gica@bere-bauturi.ro**

47. **Pantelimon** - Baicului, S.U. 1500 mp, sp. industrial, Pantelimon - Baicului, spatiu industrial 1500 mp, constructie pe structura metalica, goluri umplute cu caramida, birouri 250 mp, gaz, curent 380W, teren 2300 mp, pretabil productie, depozitare. **750.000 €;** ☎0747.848.897

48. **Pantelimon** DN3, S.U. 100 mp, stradal, imobil compus din: mic restaurant+ terasa, spatii depozitare 275 mp, compartimentate, total teren 1600 mp/ d= 39 m. **280.000 €;** ☎0722.511.217/ 0762.628.915 uigimob@yahoo.com

49. **Piata** Kogalniceanu S.U. 25 mp, sp. comercial, spatiu comercial stradal, 25 mp, ac, grup sanitar, vitrina, bloc fara bulina, **69.000 €;** ☎0735.883.452 daniel.enache@centralimobiliare.ro

50. **Piata Ramnicu Sarat, Liviu Rebreanu, S.U. 228 mp, sp. comercial, complex comercial 228 mp, teren aferent 140 mp, fatada 2 vitrine, vitrina laterala. 460.000 €; ☎0722.741.523**

51. **Piata** Rosetti, vanzare spatiu comercial S.U. 91 mp, sp. comercial, **680.000 €;** ☎0725.427.427 oana.cristina@galaxyimob.ro

52. **Piata** Unirii langa Horoscop, Bucuresti S.U. 680 mp, sp. comercial, spatiu comercial compus din s+p+1+m cu o amprenta de 186 mp, are un teren in proprietate de 541 mp, este pe firma, **541.000 €;** ☎0773.886.826/ 0744.372.439 nistor_house@yahoo.com

53. **Piata** Unirii, Bd. Bratianu, vanzare spatiu comercial S.U. 935 mp, sp. comercial, **8.900.000 €;** ☎0725.427.427 oana.cristina@galaxyimob.ro

54. **Piata** Victoriei, bd. Ion Mihalache Bucuresti S.U. 6700 mp, spatiu birouri, cladire de birouri d+p+1+2+3+4, 5.700 mp construit desfasurat, este la vanzare dar si la inchiriere **6.200.000 €;** ☎0773.886.826 nistor_house@yahoo.com

55. **Piata** Victoriei, bloc Boutique cu 4 apartamente S.U. 634 mp, sp. comercial, imobil nou aflat in curs de finisare cu multiple posibilitati de utilizare: apartamente de locuit, clinica, birouri. Cladirea este structurata in: d+p+et1+et2+et3+et4, terasa circulabila, total 634 mp, ☎0723.515.009 cris.bogasievici@gmail.com

56. **Pitesti,** Gavana, Str. Gheorghe Titeica S.U. 108 mp, sp. comercial, vand spatiu comercial, Pitesti, Gavana, 108 mp **120.000 €;** ☎0756.031.089 teodora.iosif@pro-tech.ro

57. **Prelungirea** Ghencea, Bragadiru, stradal, S.U. 461 mp, sp. depozitare, Dimensiuni hala, latime 12ml, lungime 36 mlinaltime de la 4,7 ml la 5,6 ml. An constructie 2015Izolatie termica polistiren 10mm. Curte betonata **330.000 €;** ☎0736.344.200/ 0736.344.200 bogdanursu46@yahoo.com

58. **Raciu,** Mures. S.U. 5000 mp, sp. comercial, Teren +ciupercarie (structura: metalica), suprafata utila: 770.29 mpan constructie: 2007, **138.000 €;** ☎021.406.91.09

59. **Restaurant** central, S.U. 500 mp, sp. comercial, prop. pers. cu brand din 2002, utilat cu lifturi si aparatura necesara, 2 terase, interior lux, S+P+E+mansarda potrivita pt. birouri, mese de joc, dormitoare, teren 265 mp. Are clientela veche si selecta, **590.000 €;** ☎0728.640.901

60. **Salaj,** Rahova, sector 5, S.U. 216 mp, sp. comercial, cladire noua s+p+1+m, stradal, cu vad comercial, la 10 min. de Unirii. Doua spatii comerciale p si etaj cu intrari separate+ afacere la cheile pe profit. Plec din tara. As

Imobiliare închirieri GARSONIERE

63. **Sectoarele** 1, 2, 3, 4, 6, 1 Decembrie, Berceni, Obor Colentina, Pantelimon, Muncii, Baicului, Teiul Doamnei, cumparam cash, case, apartamente cf. 1, 2, 3, cu datorii la intretinere, ipoteci, uzufruct viager. Cadastru, intabulare, cert. energetic la urgenta; ☎0758.200.203/ 021.242.21.53

64. **Splaiul Unirii sau zona centrala, particular, cumpar apartament 2 camere; ☎0722.507.708**

65. **Teren,** casa demolabila, cumpar teren in Bucuresti zonele: 1 Mai, piata Domenii, piata Dorobanti, Floreasca, Aviatiei, Tineretului, Primaverii, Ofer plata cash sau ap. in bloc nou + diferenta. Dezvoltator, Rog seriozitate. ☎0768.844.544 iordan-solomon93@yahoo.com

66. **USA,** langa Manhattan, schimb vila sau doar etajul cu vila, apartament in vila Bucuresti-Brasov; ☎0721.555.854

4 Imobiliare închirieri

Garsoniere

1. **1 Decembrie** 1918, dec., 42 mp, mobilat, utilat, metrou, pe strada Fetesti, bloc nou, etajul 2 / 4, totul este nou, are scoala, hipermarketul Auchan. Centrala de apartament mobilat si utilat totul nou. Are balcon pe tot ap. **250 €;** ☎0733.762.284/ 0752.204.527

2. **1 Decembrie,** dec., utilat, inchiriez garsoniera, moderna, la 5 min. metrou 1 Decembrie; ☎0745.924.860

3. **1 Mai,** bd. Expozitiei, o camera vila, curte 38 mp, baie, bucatarie, balcon, hol, mobilata complet, **900 L;** ☎0720.941.128

4. **13 Septembrie** garsoniera inchiriez dec., 42 mp, mobilat, utilat, 13 Septembrie - Razoare, stradal, confort 1 dec., etaj 8, 42mp, imbunatatiri, mobilata, utilata, a.c., bloc 1992 monitorizat video. loc parcare ADP. 300euro/luna + 1luna garantie, **300 €;** ☎0730.441.797 sylviup@gmail.com

5. **13 Septembrie,** dec., mobilat, utilat, 1/8, renovata, **200 €;** ☎0763.070.130/ 0747.953.488

6. **13 Septembrie,** Motoc dec., 40 mp, mobilat, utilat, 13 Septembrie, Motoc, particular, 3/8, dec., cf. 1, libera, mobilata/ utilata apometre, aragaz, combina frigorifica, tv/ cablu/internet, ac, balcon, masina spalat, termopan, usa metalica, g, f, p **280 €;** ☎0788.153.330 adrian.frunteanu@gmail.com

7. **13 Septembrie,** Panduri, Marriott, 4/8, 30 mp semidec., 30 mp, mobilat, utilat, Panduri, 4 din 8, bloc nou, pozitie buna, mobilat complet, utilata full, ideal studenti de la Drept, Medicina, Academia Militara, libera seriozitate. **330 €;** ☎0749.076.011

8. **23 August,** Republica, dec., 31 mp, mobilat, utilat, 3 statii de Ratb fata de metrou, proprietar, modern, gresie, parchet, faianta, t, contorizat individual in bloc nou, liniste si curatenie, **150 €;** ☎0729.008.203 sabin_team@yahoo.com

9. **Al.I.Cuza,** Banu Manta, Titulescu, Piata Victoriei semidec., 31 mp, mobilat, utilat, inchiriere studio cochet etaj 2, imobil 2017, complet mobilat si utilat nou, prima inchiriere, centrala termica, incalzire in pardoseala, aer conditionat, spatii comune generoase, receptie luxoasa, **430 €;** ☎0730.252.252 contact@amaliatudor.ro

10. **Alba** Iulia piata, 20 mp, mobilat, utilat, particular, 1/4, gresie, faianta, parchet, t, usa metalica +aer conditionat, masina spalat, termen lung, **200 €;** ☎0722.659.986

11. **Alba** Iulia, dec., 45 mp, mobilat, utilat, Alba Iulia Decebal, va oferim spre inchiriere o gars spatioasa cf 1 sporit, etj 5/8-mobilata complet tineresc-masina spalat-termopan-aer conditionat-gresie-parchet, **330 €;** ☎0722.542.692 pavimobiliare@yahoo.com

12. **Alba** Iulia, dec., 40 mp, mobilat, utilat, de inchiriat garsoniera in zona piata Alba Iulia in spatele bancii Transilvania, 40 mp, dec.a, complet mobilata si utilata, et 2/4, aproape de piata Unirii, la 10 min de piata Muncii, **280 €;** ☎0771.164.197 ioanamiscu@gmail.com

13. **Alba** Iulia, Burebista garsoniera de inchiriat OIA 117713 dec., 42 mp, nemobilat, neutilat, **330 €;** ☎0752.099.439/ 021.326.22.14 office@catalog-rezidential.ro

14. **Alba** Iulia, Unirii, Decebal, semidec., 22 mp, mobilat, utilat, proprietar inchiriez garsoniera rond Alba Iulia, str. Moise Nicoara complet utilata si mobilata (vesela, tacamuri, a/c, etc) libera, exclus animale de companie. Vizionari dupa ora 17.00. **210 €;** ☎0763.644.147

15. **Aleea** Apeductului nr. 7, 36 mp, mobilat partial, inchiriez garsoniera cf. 1, aproape metrou Lujerului. Valerica; ☎0728.944.301

16. **Aparatorii** Patriei metrou fix chiar al 2 lea bloc, dec., 42 mp, mobilat, utilat, 1985, Universitatea Spiru Haret, autobuz la colt, vedere bd, 2 lifturi, et. 8, aer conditionat, pat dublu. Acces la Berceni, Vitan, Tineretului, Unirii, Romana, Pipera. Se cere seriozitate. Pret plus taxe cct. **235 €;** ☎0767.173.441

17. **APARATORII** PATRIEI, langa Nesti, mobilat, utilat, garsoniera plus dependinte. Ofer confort maxim in vila lux. Prefer convorbire telefonica in locul mesajelor, **600 L;** ☎0733.025.409

18. **Aviatiei,** Aurel Vlaicu, Baneasa, Herastrau, dec., 40 mp, mobilat, utilat, inchiriere garsoniera dec., mobilat utilat nou, loc de parcare, centrala proprie, totul nou, 2 minute de metrou, etaj 2, **345 €;** ☎0767.188.180

19. **Aviatiei,** Biharia, dec., 36 mp, mobilat, utilat, garsoniera libera 1 octombrie, bloc 2013, etaj 1/6, contract minim 1 an, garantie chiria pe o luna, rezilierea precoce duce la pierderea garantiei, exclus contract cu firme si agentii, **340 €;** ☎0741.433.337 drcdiaconu@yahoo.com

20. **Baba** Novac, dec., 43 mp, mobilat, utilat, Rucar la 6 minute metrou Dristor sau Muncii, confort 1, gresie, faianta, parchet, termopan, usa metalica, modern, aragaz, frigider, tv,masina de spalat, libera, impecabila , merita, ocazie, **250 €;** ☎0728.879.798/ 0721.221.940

21. **Baneasa** (Antena 1), proprietar, gars. in vila, inchiriez unei persoane civilizate. Totul e renovat lux, loc parcare, **330 €;** ☎0761.825.557

22. **Baneasa,** Herastrau, Aviatiei, Dobrogeanu Gherea dec., 40 mp, mobilat, utilat, inchiriere garsoniera dec., mobilat utilat nou, loc de parcare, centrala proprie, totul nou, etaj 2, **330 €;** ☎0767.188.180

23. **Baneasa,** inchiriez garsoniera superba, langa parc dec., 45 mp, mobilat partial, utilat, Herastrau, spatioasa situata in Sos Bucuresti-Ploiesti 36, renovata in 2018 (inclusiv electrice si sanitare), electrocasnice noi, bucatarie mobilata noi, geamuri termopan 3 foi; **400 €;** ☎0770.416.846 laurenti001@yahoo.com

24. **Baneasa,** Sisesti, dec., 42 mp, mobilat, utilat, va prezint o garsoniera situata in Baneasa, Sisesti, la parterul unui bloc cu 4 etaje, construit in 2010.Este complet mobilata si utilata cu lucruri de calitate, aflata la prima inchiriere. **400 €;** ☎0743.031.591 gabi.benescu85@gmail.com

25. **Baneasa,** Sisesti, garsoniera 42 mp dec., 42 mp, mobilat, utilat, **400 €;** ☎0743.031.591 gabi.benescu@galaxyimob.ro

26. **Banu** Manta, dec., mobilat, utilat, p/10, parchet, termopan, modern (contract), **300 €;** ☎0723.627.531

27. **Banu** Manta, dec., 42 mp, mobilat, utilat, stradal, parchet, termopan, aer conditionat, libera, preferabil o persoana, negociabil, **280 €;** ☎0724.278.376

28. **Batistei,** Statuie, dec., 52 mp, mobilat, utilat, Universitate, Vasile Lascar, garsoniera dubla, etaj 6/8, stradal, vedere panoramica, amenajata, centrala termica, aer conditionat, termopan, 2 balcoane, camera de serviciu, boxa, la 5 minute de metrou **275 €;** ☎0722.241.794 bogdan.ilioiu@gmail.com

29. **Bd.** Lacul Tei, langa Facultatea de Constructii, dec., 42 mp, mobilat, utilat, et 7/10, statii ratb 2 min, metrou Stefan cel Mare 15 min pe jos, Parcul Tei si Circului, disponibil, **300 €;** ☎0725.984.320 cristimaiden@yahoo.com

30. **Berceni** mobilat, utilat, inchiriez o camera intr-un apartament al unei persoane ne vazatoare. Chiria anticipat pe o luna; **550 L;** ☎031.415.41.01

31. **Berceni,** dec., 38 mp, mobilat, utilat, 200 m de mall Sun Plazza, pe Oltenitei, stradal, **450 €;** ☎0746.689.989 anuzzy7777@gmail.com

32. **Berceni,** Metalurgiei Park, totul nou, dec., 45 mp, mobilat, utilat, Prima inchiriere, metrou Aparatorii Patriei, mobilata si utilata nou. Frigider, cuptor, plita, hota, espresor, toaster, aer conditionat, tv, masina de spalat, aspirator, farfurii, tacamuri, pahare **300 €;** ☎0722.248.933 viorel.iosifescu@gmail.com

33. **Big** Berceni- Obregia, 30 mp, mobilat, utilat, 2 statii de troleibuz de la Big Berceni, conf 1, renovata, mobilata modern, utilata, accept si studenti, **200 €;** ☎0765.458.039

34. **Billa** Titan, semidec., 24 mp, mobilat, utilat, inchiriez garsoniera zona Billa Titan, renovata recent, mobilata, utilata, parter, 1+1, **200 €;** ☎0723.314.417

35. **Brancoveanu,** dec., 35 mp, mobilat, utilat, garsoniera cf. 1 dec. semimobilat, se poate mobila complet, renovata nou, gresie, faianta, parchet, termopan, parter/8 **250 €;** ☎0761.532.117

36. **Brezoianu** (langa Cismigiu) utilat, mobilata cochet, (camera, baie, bucatarie)- 34 mp, **250 €;** ☎0722.703.880

37. **Bucurestii** Noi, semidec., 36 mp, mobilat, utilat, inchiriez garsoniera in Bucurestii Noi, bloc nou (2009), centrala proprie, intretinere mica, gresie, faianta, termopan, aproape de mijloace de transport in comun, piata, scoala, etc. **270 €;** ☎0745.949.395 irina2geo@yahoo.com

38. **Bucurestii** Noi, Damaroaia, sector 1, dec., 36 mp, mobilat, utilat, particular, inchiriez garsoniera spatioasa in Bucurestii Noi, Damaroaia, bloc nou, la 7 minute de metrou si 3 min de Ratb/tramvai. Libera, dispune de AC, vedere la piata presei. Pret 290 euro, **290 €;** ☎0732.125.167 Ana.panoiu@gmail.com

39. **Bulevardul** Constantin Brancoveanu, mobilat, garsoniera cf. 1, tot strictul necesar, statia Brancoveanu metrou, ☎0726.890.588

40. **Bulevardul** Timisoara, nr.37 (vizavi de Lukoil) dec., mobilat, utilat, Garsoniera la parter, renovata si mobilata; **250 €;** ☎0724.773.635

41. **Camin** studentesc "Green Building"- metrou Gorjului 50 mp, mobilat, utilat, Nu ai loc in camin, noi te ajutam! zona linistita si sigura. Locuri ptr. studenti in garsoniere si apart. cu 2 si 3 paturi. Detalii pe site: www.camingreenbuilding.eu; facebook: Camin Green Building **240 €;** ☎0742.601.382/ 0742.601.382 mihaigorjului@yahoo.com

42. **Chiajna,** Militari Residence, dec., 30 mp, mobilat, utilat, inchiriez garsoniera in Militari Residence, 900 ron/luna. **900 L;** Ralucastancu@gmail.com

43. **Cismigiu,** Eforie, dec., mobilat partial, p/9, bucatarie utilata, gresie, faianta, parchet, termopan, centrala proprie, pretabil si firma, 2 x **250 €;** ☎0724.229.051

44. **Colentina,** Rau Mc Donald's, dec., 40 mp, mobilat partial, neutilat, Maior Bacila stradal, apropape Mega Image, Margineni, Fundeni, 5 min Parc Plumbuita, et. 2/8, cf, 1 sporit dec, 40mp, bloc mixt 1990 reabilitat, renovata integral aug. 2018, g, f, p, t, um, bucatarie mobilata, av 1+1. **230 €;** ☎0721.380.28.14/ 0737.435.628

45. **Colentina,** zona Baicului, dec., 40 mp, mobilat, utilat, particular, zona Baicului, str. Popa Nicolae, apropiere Lidl, Kaufland, confort 1, 40 mp, dec.a, an constructie 1986, etaj 4/4, bloc mixt, curata, mobilata si utilata, aer conditionat. **850 L;** ☎0755.915.576/ 0743.022.867 condurachiraluca@yahoo.com

46. **Constanta,** Tomis Nord, semidec., 18 mp, mobilat, utilat, inchiriez garsoniera micuta, renovata, TV, frigider, aragaz, cuptor microunde, aer conditionat, **180 €;** ☎0721.834.098 fat_hom@yahoo.com

47. **Cotroceni,** dec., 44 mp, mobilat, utilat, Cotroceni, Facultatea de Medicina, garsoniera dubla, et.1 in vila cu intrare separata, curte, mobilata si utilata, **350 €;** ☎0720.663.399 siadconcept@gmail.com

48. **Crangasi** dec., 44 mp, mobilat, utilat, inchiriez garsoniera spatioasa 44 mp, constructie 2015. **300 €;** ☎0720.281.834 viorelmarin2007@gmail.com

49. **Crangasi** - Saidac, dec., mobilat, utilat, etaj 1/4, gresie, faianta, parchet, termopane, mobilata modern, pret discutabil, **300 €;** ☎0733.272.367

50. **Crinul** de Padure/ Moghioros mobilat, utilat, garsoniera confort 2, particular, exclus intermediari **200 €;** ☎0762.165.757

51. **Damaroaia,** urgent inchiriez garsoniera, la curte, toate conditiile, totul separat, neg.; ☎0773.974.066/ 0769.308.454

52. **Delfinului,** Mega Mall, semidec., 32 mp, mobilat, utilat, bloc mixt, 4/10, gresie, faianta, termopan, usa metalica, totul nou, impecabil, pentru fata linistita, curata, +1 garantie, **370 €;** ☎0723.481.500

53. **Dimitrie** Leonida 150 metri metrou dec., 30 mp, mobilat, utilat, Soseaua Berceni/Metalurgiei vav Monaco Towers garsoniera 30 mp dec.a la demisol in bloc nou, mobilata modern utilata complet centrala termica proprie aragaz frigider masina de spalat, libera **250 €;** ☎0722.555.660 advaimob@yahoo.com

54. **Dimitrie** Leonida, dec., 36 mp, mobilat, utilat, proprietar, inchiriez garsoniera in complex de blocuri finalizate in 2014, prima inchiriere, mobilata si utilata complet, masina de spalat, centrala, aspirator, fier de calcat, mobila Ikea **1.450 L;** ☎0740.326.956 ionelabase@gmail.com

55. **Dorobanti** Floreasca, zona cafenele, dec., 35 mp, mobilat, utilat, proprietar inchiriez garsoniera Dorobanti, str. Marcel Andreescu, nr. 19, curte amenajata 200 mp, termopan, gresie, parchet, usa met, mas. Spalat, tv-lcd, frigider, ac, monit-video, alarma, mob. Mobexpert, totul nou. **350 €;** ☎0773.303.030 edissonedisson@yahoo.com

56. **Dorobanti** garsoniera de inchiriat OIA 64953 dec., 36 mp, mobilat, utilat partial, **350 €;** ☎0737.504.517/ 021.326.22.14 office@catalog-rezidential.ro

57. **Dorobanti,** BRD, 10 minute metrou Stefan cel Mare dec., 33 mp, mobilat, utilat, Dorobanti 7/10, dec, bl mixt, mobilata utilata complet, cabina hidromasaj, aer conditionat, gresie, faianta, parchet, usa metal, reabilitat termic, bl stradal, vedere spate, pozitie superba, contract ANAF, libera, **380 €;** ☎0724.336.834

58. **Dorobanti,** Capitale, Primaverii, Victoriei dec., 40 mp, mobilat, utilat, inchiriere garsoniera dec., mobilat utilat nou, loc de parcare, centrala proprie, totul nou, 2 minute de metrou, etaj 2, **350 €;** ☎0767.188.180

59. **Dorobanti,** Hatmanul Arbore, mobilat, utilat, 3/8, parchet, termopan, modern, **300 €;** ☎0723.627.531

60. **Dorobanti,** Perla, mobilat, utilat, particular inchiriez garsoniera pe termen lung, perfect renovata, nou mobilata si contorizata. Exclus agentii, **250 €;** ☎0740.027.063

61. **Dorobanti,** Piata Romana, dec., 30 mp, mobilat, utilat, ofer spre inchiriere garsoniera moderna, cochета, complet mobilata si utilata, vis a vis de ASE, la 5 minute de statia de metrou Pretabil cabinet psihologic, cabinet arhitect, cabinet avocat. **469 €;** ☎0726.005.326 fabi_netu@yahoo.com

62. **Dorobanti,** str. Marcel Andreescu, 40 mp, imobil nou p+1, mobilata si utilata lux, curte aferenta garsonierei, **350 €;** ☎0723.714.372

63. **Dristor** apropiere metrou dec., 45 mp, mobilat, utilat, Baba Novac stradal in zona restaurantului rugat la 6 minute (1 statie metrou Dristor) cf.I sport recomandata 43 mp, bloc mixt, etaj intermediar curata libera mobilata si utilata modern vizite urgent, **250 €;** ☎0728.879.798/ 0721.221.940

64. **Dristor,** mobilat, neutilat, 5 minute metrou, modernizata, prefer studenta ardeleanca, avans 3 luni, vizitati si propuneti chiria, ne vom intelege, ☎0771.224.506

65. **Dristor,** apropiere metrou, parc IOR, Lake Park semidec., 33 mp, mobilat, utilat, garsoniera, confort 1, semidec.a, etaj 1/10 cu balcon, mobilata utilata: masina spalat, frigider, aragaz, cuptor microunde, zugravita recent. Agentie, libera **250 €;** ☎0762.093.000

66. **Dristor, Mc Donald's, stradal, bloc mixt, et. 4/9, mobilata, utilata modern, 1 minut metrou, pe termen lung, proprietar, discutabil, 320 €; ☎0723.583.352**

67. **Dristor,** McDonald`s 30 mp, gars. et. 2din 9, an 1986, zugravita recent, **1.200 L;** ☎0723.612.247

68. **Drumul** Taberei 31 mp, mobilat, utilat, inchiriez garsoniera, parter, zona linistita cu umbra multa, parc langa bloc, la 5 minute de Piata Moghioros. **250 €;** ☎0727.235.365 DUGAIASU.GENICA@YAHOO.COM

69. **Drumul** Taberei 34 semidec., 35 mp, mobilat, utilat, 7/10, mobilata si utilata nou, renovat? complet, libera, acces imediat ratb, parc Moghioros, hipermarket. **300 €;** ☎0769.470.920

70. **Drumul** Taberei Valea Oltului mobilat, utilat, vis-a-vis de Kaufland, inchiriez garsoniera confort 1, libera, curata, pret negociabil, exclus agentii sau intermediari ☎0726.885.111

71. **Drumul** Taberei, semidec., 33 mp, mobilat, utilat, 34, stradal, cf 1, semidec., etaj 7/10, gresie, faianta, termopan, usa metalica, aer conditionat, pat mijloc, libera, avans 1+1, **300 €;** ☎0786.325.401

72. **Drumul** Taberei, dec., 36 mp, mobilat, utilat, Compozitorilor - 3/10, dec., balcon, mobilata si utilata complet, termopan, parchet, gresie, faianta, aer cond., usa metalica, proaspat zugravita, libera, 1000 lei, 1+1 garantie. Numai cadre militare, **1.000 L;** ☎0769.088.539

73. **Drumul** Taberei, semidec., 32 mp, mobilat, utilat, Favorit, 2/10, semidec.a, renovata, mobilata tineresc, gresie, faianta, parchet, termopan, usa metalica, masina de spalat, libera, apropiere mijloc Ratb, avans 1 luna + 1 luna garantie, **230 €;** ☎0724.370.636 mfirut@yahoo.com

74. **Drumul** Taberei, semidec., 33 mp, mobilat, utilat, Plaza Romania, cf 1, semidec., etaj 5/10, gresie, faianta, parchet, termopan, usa metalica, mobilata, utilata, libera, avans 1+1, **250 €;** ☎0726.488.835

75. **Drumul** Taberei, semidec., mobilat, utilat, Plaza vis a vis, gars. cf. 1, 34 mp, utilata si mobilata, aragaz, frigider nou, tv, termopan, balcon inchis, usa metalica, foarte curata si primitoare, discutabil **250 €;** ☎0787.763.997

76. **Drumul** Taberei, semidec., 20 mp, mobilat, utilat, Pta. Moghioros, confort 2, etajul 4/10, gresie, faianta, parchet, termopan, mobilata si utilata complet, libera, 1+1 garantie. **800 L;** ☎0765.348.367

77. **Drumul** Taberei, dec., 45 mp, mobilat, utilat, Romancierilor, cf. I, dec., faianta, gresie, mobilata, utilata, frigider, aragaz, masina spalat, **250 €;** ☎0767.679.504

78. **Drumul** Taberei, semidec., 31 mp, mobilat, utilat, Str. Sibiu Mega Image, et. 7, confort 1, garsoniera renovata si mobilata, aer conditionat, libera, acces usor, la 2 statii de Afi Cotroceni, **230 €;** ☎0724.370.636 gfirut@yahoo.com

79. **Drumul** Taberei, Bozieni nr. 4, dec., 36 mp, mobilat, utilat, apropiere Auchan, etaj 6/10, confort 1, moderna, cu balcon; ☎0724.172.633

80. **Drumul** Taberei, Bulevardul Timisoara, dec., 35 mp, mobilat, utilat, Dealul Macinului, garsoniera mobilata, utilata - dec.a, etaj 3/4 - aer conditionat , tv , aragaz, masina de spalat - gresie, faianta, parchet, termopane, aer conditionat, geam la baie, **250 €;** ☎0732.624.689

81. **Drumul** Taberei, cartier ANL Brancusi, dec., 45 mp, mobilat, utilat, Valea Oltului Drumul Taberei, cartier ANL Brancusi, constructie 2007, dec.a, etaj 3/4, mobilata modern, masini de spalat vase si rufe, tv, plita, cuptor, aer conditionat, frigider, langa Kaufland, Mega Image, Ratb 168, parc **260 €;** ☎0740.365.656 hhh_horatiu@yahoo.com

82. **Drumul** Taberei, Favorit, semidec., mobilat, utilat, Drumul Taberei, 7/9, amenajata lux, mobilata modern, utilata, wi-fi, Gars. este amplasata stradal, mijloace de transp multiple. Doresc inchiriere pe un termen mai lung cu contract + 1 luna garantie **300 €;** ☎0784.711.702

83. **Drumul** Taberei, Ghencea semidec., 33 mp, mobilat, utilat, Agentie, Vladeasa, vav capatul tramvaiului 41, et 8/8, bloc 2 lifturi, moderna, mobilata si utilata, imbunatatiri, curata, contorizata, libera, apropiere Ratb, piata, parc, Billa, Auchan, 13 Septembrie, 1+1, **200 €;** ☎0768.580.861 andreea_iorga@yahoo.com

84. **Drumul** Taberei, Ghencea, Bdul 1 Mai dec., 34 mp, mobilat, utilat, Compozitorilor. Proprietar, inchiriez garsoniera cf. 1, dec.a, et. 4/10 in bloc mixt. mobilata si utilata. **220 €;** ☎0721.201.278

85. **Drumul** Taberei, Mall Plaza, dec., mobilat, utilat, va oferim spre inchiriere o gars. cu un design frumos- mobilata nou, la etj 7/10, aer conditionat, termopan, masina spalat, gresie, parchet. Loc de parcare, **240 €;** ☎0722.542.692 pavimobiliare@yahoo.com

86. **Drumul** Taberei, Materna, dec., 36 mp, mobilat, utilat, garsoniera dec.a, etaj 3/10 bloc reabilitat - mobilata si utilata modern, recent renovata 2017 - gresie, faianta, parchet, usa metalica, termopan mobilata nou si utilata cu electrocasnice noi **270 €;** ☎0732.624.689

87. **Drumul** Taberei, Plaza, semidec., 35 mp, mobilat, utilat, 6/9, mobilata si utilata complet, gresie, faianta, parchet, termopan, aer conditionat, libera, stradal?, acces imediat ratb, mall, parc. **270 €;** ☎0769.470.920

88. **Drumul** Taberei, Valea Oltului, semidec., 30 mp, mobilat, utilat, particular inchiriez garsoniera in Drumul Taberei, Valea Oltului. Mobilata si utilata complet recent lux. Bloc terminat recent, curat, zona verde si linistita, loc parcare personal, vedere apus. **320 €;** ☎0722.230.094 bogdanmailbox@gmail.com

89. **Drumul** Tabrei, Orizont, mobilata, utilata, libera semidec., 20 mp, mobilat, utilat, Drumul Taberei, Orizont, Afi Cotroceni, cf. 2, etaj 7, mobilata si utilata complet, libera, disponibila imediat pe termen lung, contorizata, costuri mici de intretinere, seriozitate, garantie **200 €;** ☎0720.763.026 respectimob@yahoo.ro

90. **Eroii** Revolutiei, dec., 32 mp, mobilat, utilat, la 7 min. de metrou, Str. Pericle Gheorghiu nr. 24, etaj 2/2, constructie 2015, mobila in stare foarte buna. Pretul nu se negociaza. **240 €;** ☎0745.032.533

91. **Favorit,** Drumul Taberei, dec., 35 mp, mobilat, utilat partial, ofer spre inchiriere garsoniera mobilata, parter, zona Favorit, **1.200 L;** ☎0752.776.928

92. **Ferdinand,** Obor, garsoniera OIA 111142 semidec., 30 mp, mobilat, neutilat, **275 €;** ☎0737.504.516/ 021.326.22.14 office@catalog-rezidential.ro

93. **Fizicienilor,** sector 3, mobilat, inchiriez garsoniera unui cuplu sot-sotie sau unei studente- unui student, fara intermediari, + garantie, **200 €;** ☎0729.796.600

94. **Gara** de Nord, mobilat, utilat, garsoniera curte, separata, **650 L;** ☎0763.070.130/ 0747.953.488

95. **Gara** de Nord, mobilat, utilat, particular ofer spre inchiriere garsoniera, garantie+ **170 €;** ☎0722.217.701

96. **Garsoniera** Rin Grand Hotel - Confort Park dec., 44 mp, mobilat, utilat, Vitan Barzesti nr. 7D, complex Confort Park imediat in spatele Rin Grand Hotel, 2008, 44m utili, et. 2/11, dec, dressing, balcon 5m, finisaje de calitate, centrala termica, 300 euro (1+1). **300 €;** ☎0723.206.588 adriansimion15@yahoo.com

97. **Garsoniera** Splaiul Unirii/Camera de Comert/Timpuri dec., 42 mp, mobilat, utilat, Garsoniera dec.a spatioasa,42mp,vedere superba catre Dambovita,la 3-4 min de metrou Timpuri Noi,Camera de Comert,Nerva Traian,complet mobilata si utilata,renovata acum,foarte curata,bacon mare. **290 €;** ☎0723.871.611 bunea.mirela.imob@gmail.com

98. **Ghencea,** capat tramvai 41, dec., particular, gars. cf. 1, zugravita, toate utilitatile; ☎0727.892.009

99. **Ghica** Tei, Facultatea de Constructii dec., 42 mp, mobilat, utilat, particular, garsoniera dec.a, 42 mp, 6/10, gresie, faianta, usa metalica, aer conditionat, renovata, mobilata si utilata modern, 1avans+1garantie, pentru nefumatori, perioada minim1 an, 1200 lei. **1.200 L;** ☎0722.689.165 sorin_197006@yahoo.com

100. **Giurgiului,** ocazie, dec., 42 mp, mobilat, utilat, Oferim spre inchiriere o garsoniera, dec.a, mobilata si utilata modern, situata la etajul 10 din 11, dispune de o suprafata de 42 mp, electrocasnice marca Beko, A/C, Catv/Internet, masina de spalat, **250 €;** ☎0753.075.098

101. **Grivita,** dec., 20 mp, mobilat, utilat, garsoniera complet utilata, la curte, aproape de metroul grivitasituata la parter, centrala pe gaz si avans o luna garantie. **700 L;** ☎0720.064.381 cristi4ba@yahoo.com

102. **Grozavesti,** Complex Rezidential Exigent, garsoniera de inchiriat OIA 116247 dec., 44 mp, mobilat, utilat partial, **360 €;** ☎0731.324.660/ 021.326.22.14 office@catalog-rezidential.ro

103. **Grozavesti,** Politehnica, sector 6, dec., 42 mp, mobilat, utilat, garsoniera Politehnica Grozavesti (Rezidence Exigent), conf. 1, dec, bloc 2015, 42 mp, etaj 8/11, mobilata si utilata lux, libera, prima inchiriere, anticipat 1+1, fara animale de companie, comis. ag. **400 €;** ☎0723.351.895/ 0745.351.895 tinaparaschiv@yahoo.com

104. **Iancului** metrou, stradal, Posta, totul nou, primul dec., 41 mp, mobilat, utilat, chirias, bl.mixt, 5/8, finisaje lux, gresie, faianta, parchet, tripan, lux, pat matrimonial 180x200, dressing, plita, cuptor, frigider, masina spalat vase/rufe, led 122cm, net, cablu, **349 €;** ☎0744.516.515/ 0755.075.900

105. **Iancului,** metrou, garsoniera dec., 42 mp, mobilat, utilat, Iancului metrou, garsoniera dec.a, 42 mp, et. 3/10, mobilata, utilata, curata, bloc mixt, stradal, libera. **300 €;** ☎0749.199.193/ 0749.199.194 cornelia.ionita@confortcasaimobiliare.ro

106. **Ion Brezoianu, nr. 6, mobilat, utilat, inchiriez garsoniera la etajul 6/8, zona Primaria Capitalei, ☎0722.605.806/ 0723.360.804**

107. **Ion** Mihalache, General Averescu, Turda dec., 44 mp, mobilat, utilat, garsoniera dubla unicat, situata in intersectie general Averescu, Ion Mihalache, Turda nou renovata, mobilata, usa metalica, aer conditionat, masina de spalat, geam termopan, frigider, LCD, cablu, net, **330 €;** ☎0727.765.045

108. **Ion** Mihalache, Sandu Aldea, mobilat, 1/1, centrala proprie, parchet, termopan, **250 €;** ☎0724.321.698

109. **Ion** Mihalache, Turda, dec., 35 mp, mobilat partial, utilat, Ion Mihalache, Turda, 3 minute tramvaiului 41, oferim spre inchiriere o garsoniera spatioasa 35 mp. Nemobilata, cu bucatarie mobilata, aragaz frigider, renovata, gresie, faianta parchet, termopan, **250 €;** ☎0722.542.692 pavimobiliare@yahoo.com

110. **Ion** Mihalache, Turda, Banu Manta, Basarab dec., 34 mp, mobilat, utilat, la 750m de bd. Ion Mihalache si la 800m de gura de metrou Basarab, garsoniera etaj 2 in vila, renovata, mobilata si utilata cu aragaz, frigider si masina de spalat rufe; aer conditionat, libera. **240 €;** ☎0767.653.693

111. **Langa** Spitalul Bagdasar, metrou 5 min., gars., confort lux, la curte, intrare separata, centrala termica, gaz, apa, curent separate, astept persoana eletista, sunt proprietar; ☎0748.197.502

112. **Lucretiu** Pateascanu semidec., 36 mp, mobilat, utilat, inchiriez garsoniera sect.3, et.6/10, in zona cu multa verdeata, bloc linistit. Pentru 3h/50l ei, 90leipe zi; **90 L;** ☎073923500

113. **Matei** Basarab, dec., 44 mp, mobilat, utilat, garsoniera confort 1, dec.a, mobilata, utilata, parchet, gresie, faianta, aer conditionat, **300 €;** ☎0726.632.837/ 0721.230.610 delia.noveanu@numeris.com.ro

114. **Metrou** Costin Georgian, 42 mp, garsoniera complet mobilata, zugravita, parchet alb, anvelopat, curat, poze OLX, ☎0745.065.307

115. **Metrou** Iancului, Pantelimon, Magura Vulturului dec., 31 mp, mobilat, utilat, proprietar, garsoniera str. Aleea Magura Vulturului nr. 4, libera, renovata, parchet, gresie, faianta, usa metalica, aer conditionat, masina de spalat, etaj 4/10, 5 min metrou Piata Iancului, **300 €;** ☎0723.676.895 adio74@yahoo.lcom

116. **Metrou** Muncii, bd. Basarabia, Arena Nationala, semidec., 34 mp, mobilat partial, utilat, 10-15 min metrou p-ta Muncii, p/10, 34 mp, pe str. Bucovina, ideala pentru birou, renovata integral recent, g, f, um, termopan, bucataria mobilata, balcon, contract Anaf, termen lung, avans 1+1L. **250 €;** ☎0723.947.833

117. **Mihai** Bravu, dec., 40 mp, mobilat, utilat, langa statia de metrou Iancului, gars. cf. 1, parter cu balcon, renovata recent, totul nou, mobilata modern, utilata complet, ac **350 €;** ☎0752.036.997/ 0765.400.929

118. **Militari** dec., mobilat, utilat, inchiriez garsoniera vila la 2 fete sau cuplu zona Militari, Orsova, 800 lei. **800 L;** ☎0727.220.796 cristina_cocuta1989@yahoo.com

119. **Militari** semidec., 25 mp, mobilat, utilat, Iuliu Maniu, gars. mobilata si utilata modern si nou, aragaz, frigider, masina de spalat, plasma, termopan, usa metalica, libera, 2 lifturi. **290 €;** ☎0787.763.997

120. **Militari** Metrou Pacii, 42 mp, mobilat, utilat, garsoniera in vila, etaj 1, spatioasa 42 mp, amenajata: termopan, gresie, faianta, parchet, mobilata + utilata. Pozitie buna cu acces rapid catre punctele de interes. Pret: 1.000 lei/luna; **1.000 L;** ☎0746.290.628 topimobiliare@yahoo.com

121. **Militari** Residence, semidec., 40 mp, nemobilat, neutilat, garsoniera in bloc nou, etaj1/3, cu imbunatatiri, centrala proprie, nemobilata, neutilata. **150 €;** ☎0752.036.997/ 0765.400.929

122. **Militari** Residence, particular, garsoniera complet mobilata, et. 1/8, **1.050 L;** ☎0724.742.028/ 0760.307.611

123. **Militari** Residence, dec., 38 mp, mobilat, utilat, proprietar, inchiriez garsoniera deosebita, situata central langa capatul statiei Ratb. Prima inchiriere, totul nou. Mobilata si utilata complet. Nu colaborez cu agentii. **300 €;** ☎0732.164.446

124. **Militari** Residence, garsoniera de inchiriat OIA 121986 dec., 38 mp, mobilat, utilat partial, **230 €;** ☎0731.324.659/ 021.326.22.14 office@catalog-rezidential.ro

125. **Militari** Str. Ariesul Mare, garsoniera, dec., 34 mp, mobilat, utilat, proprietar inchiriez garsoniera la parterul unui bloc, complet mobilata si utilata cart.Militari Str. Ariesul Mare la 10 min. de Politehnica si statia de Metrou Lujerului. Pret 270 euro si 270 euro garantie, **270 €;** ☎0749.094.461 elisabeta.ionila@gmail.com

126. **Militari,** dec., 34 mp, mobilat, utilat, Bd.Iuliu Maniu R?s?ritului, dec.a, etaj 1, 34 mp, gresie, faianta, parchet, termopan mobilata utilata, 1+1 garantie, **1.000 L;** ☎0732.832.008

127. **Militari,** Apusului nr. 27, mobilat, utilat, sector 6, inchiriez garsoniera dotata cu grup sanitar, televizor, internet. Pret 800 lei o persoana. **800 L;** ☎0722.700.632

128. **Militari,** Chiajna, dec., 40 mp, mobilat, utilat, garsoniera in bloc nou, zona Chiajna, totul nou, prima inchiriere, optional inca un loc de parcare, costuri mici de intretinere, zona extrem de civilizata cu toate facilitatile **275 €;** ☎0744.505.999 alexandru@k-imobiliare.ro

129. **Militari,** Gorjului, semidec., 73 mp, mobilat, utilat, apartament 3 camere de inchiriat Militari Gorjului 5 min metrou, gresie, faianta, parchet, masina spalat, aragaz, frigider, mobila moderna, 2 dormitoare si sufragerie, parter, 2 balcoane mari 15 mp; **400 €;** ☎0754.998.487 imobiliare@imobiliare.com

130. **Militari,** Gorjului, proprietar, mobilat, utilat, 3 min. de metrou, 1/8, pentru 2 persoane. **220 €;** ☎0727.387.435

131. **Militari,** Lujerului, Virtutii, dec., 40 mp, mobilat, utilat, proprietar, an 1987, gars. in bloc reabilitat

Imobiliare închirieri 2 CAMERE

208. **Turda,** semidec., 33 mp, gars., 1981, gresie, faianta, masina spalat, et. 6/10, ac, aragaz, frigider, parchet. Dupa 01.10.2018, **250 €;** ☎0724.236.266

209. **Turda,** 1 Mai, dec., 34 mp, nemobilat, utilat, inchiriez garsoniera dec.a,etj.4, bloc reabilitat termic, nemobilata, gresie, faianta, parchet, termopan, usa metalica, aer conditionat, bucatarie mobilata utilata. **250 €;** ☎0722.508.748 claudiutapu@hotmail.com

210. **Unirii** dec., 42 mp, mobilat, utilat, 6/8, mobilata utilata complet frigider, aragaz, masina spalat, AC, TV, acces facil Universitate, Coposu, Calea Victoriei, Cismigiu, Eroilor, proprietar serios. **300 €;** ☎0763.656.867 albu_ovidiu_mihai@yahoo.com

211. **Unirii** bulevard, mobilat, utilat, inchiriez garsoniera confort 2. **200 €;** ☎0723.371.275

212. **Unirii,** dec., mobilat, utilat, Splai, gars dec.a situata stradal in bloc 1989, etaj 4/8, mobilata si utilata, 5 minute de metrou Timpuri Noi. Contract Anaf. **300 €;** ☎0725.084.444/ 021.210.76.00 ancasweethome@gmail.com

213. **Unirii,** Camera de Comert semidec., 32 mp, mobilat, utilat, 32 mp, 5 min metrou Unirii, et. 1, complet mobilat si utilata modern.Imobilul este luminos, curat si bine pozitionat. Loc de parcare.Vecinatati:Unirii, Tineretului, Marasesti, Camera de Comert **350 €;** ☎0752.289.029/ 0752.289.028 office@espaco.ro

214. **Unirii,** Libertatii, str. Apolodor, dec., 45 mp, mobilat, utilat, et. 1/8, spatioasa, cu balcon, zugravita, parchet, aer conditionat, **300 €;** ☎0734.087.678

215. **Unirii,** Octavian Goga, Nerva Traian, dec., 40 mp, mobilat, utilat, garsoniera dec.a, Goga stradal, bloc mixt, monolit, renovata, mobilata si utilata, foarte spatioasa, construit 2000, suprafata 40 mp, **350 €;** ☎0720.302.537 traian.ciubuc@gmail.com

216. **Unirii,** Timpuri Noi dec., 42 mp, mobilat, utilat, Splai, garsoniera amenajata modern, etajul 6/8, dec.a, 42 mp, mobilata si utilata complet, contract ANAF. **350 €;** ☎0727.256.147/ 0740.023.488 nicoli.imobiliare@gmail.com

217. **Unirii,** Udriste, mai sunt 3, particular dec., 26 mp, mobilat, utilat, Udriste la politia rutierarea, rnovate, net, g, f, p, termopan particular, exclus agentii, detalii pe pagina de Facebook cautare bnbn 10: apartment Bucuresti Bnbn 10 Picasa, mergeti la poze si click pe vezi tot. **220 €;** ☎0740.080.141 bnbn10@hotmail.com

218. **Unirii,Decebal,Alba** Iulia dec., 45 mp, mobilat, utilat, inchiriere garsoniera dec., mobilat utilat nou, loc de parcare, centrala proprie, totul nou, 2 minute de metrou, etaj 2m, **320 €;** ☎0767.188.180

219. **Universitate** dec., 25 mp, mobilat, utilat, Inchiriere garsoniera complet mobilata si utilata, centrala proprie, chicineta, la doar 2-3 minute de metrou Universitate. Ideala pentru studenti. Agentia Estate Advisers, **300 €;** ☎0747.607.626 despescu.claudia@gmail.com

220. **Universitate** Intercontinental semidec., 27 mp, mobilat, utilat, TNB, garsoniera, 1 min metrou, 7/9, mobilata, utilata complet frigider, plita electrica, masina spalat, ac, LCD, acces facil Unirii, Magheru, Piata Romana, Cismigiu, Victoriei, proprietar serios, **330 €;** ☎0763.656.867 albu_ovidiu_mihai@yahoo.com

221. **Universitate,** dec., 25 mp, mobilat, utilat, garsoniera, parter inalt, str Vasile Conta, nr 3-5, sector 2. **300 €;** ☎0744.810.312 danoprisescu253@gmail.com

222. **Universitate,** dec., 34 mp, mobilat, utilat, va propunem spre inchiriere o garsoniera situata la etajul 1 al unui imobil construit in 1979 situat pe Calea Victoriei. Garsoniera este dec.a, spatioasa, mobilata si utilata complet modern; **380 €;** ☎0733.390.574 realimob@yahoo.com

223. **Universitate,** Piata Romana, Unirii, Victoriei, dec., 40 mp, mobilat, utilat, inchiriere garsoniera dec., mobilat utilat nou, loc de parcare, centrala proprie, totul nou, 2 minute de metrou, etaj 2, **320 €;** ☎0767.188.180

224. **Universitate,** Piata Rosetti, 42 m renovata dec., 42 mp, mobilat, utilat, Garsoniera renovata 42 m, 8 min. pe jos Universitate, aer conditionat, masina de spalat frigider aragaz et 2. Libera din 1 octombrie, se poate viziona! Preferabil o doamna, nefumatoate. Agentie 1+1luna! **330 €;** ☎0727.239.100 brokerdesucces@gmail.com

225. **Vatra** Luminoasa, Bucuresti 45 mp, mobilat, utilat, ofer la 1-2 fete garsoniera dubla, mobilata, tv, intrare separata in vila **200 €;** ☎0748.201.385

226. **Victoriei,** dec., mobilat, utilat, Piata, Titulescu, mobila noua, gresie, faianta, parchet, libera. **275 €;** ☎0724.278.376

227. **Virtutii,** Lacul Morii, 42 mp, mobilat, utilat, inchiriez garsoniera spatioasa, 42 metri patrati. Garsoniera este complet mobilata si utilata. Este localizata pe strada Dealului, la 3 minute de statia 41 si la 8 minute de metrou Lujerului; **300 €;** ☎0721.488.062

228. **Vitan** Mall semidec., 35 mp, mobilat, utilat, Vitan, garsoniera moderna in bloc nou, mobilata modern, utilata complet, etaj 5/7, centrala proprie, balcon, libera. **325 €;** ☎0724.265.155 cir_marius@yahoo.com

229. **Vitan** Mall, dec., 42 mp, mobilat, utilat, inchieriez garsoniera vis-a-vis Vitan Mall, stradal, 42 metri patrati, et. 1/8, rog seriozitate, **260 €;** ☎0727.177.008 katarinna00@yahoo.com

230. **Vitan** mall, cu contract dec., 42 mp, mobilat, utilat, etajul 2/8, gresie, faianta, termopan, parchet, usa metalica, aer conditionat, tv, aragaz, frigider, masina de spalat, hota, microunde, apometre, pret fix, contract inregistrat, agentie, **300 €;** ☎0735.979.275/ 0751.503.802

231. **Vitan** Mall, Dristor Metrou, 42 mp, Alba Iulia, dec., 42 mp, mobilat, utilat, renovata, finisaje moderne, gresie, faianta, parchet, termopan, mobilata modern, utilata complet: masina spalat, aragaz, frigider, AC, TV, balcon inchis, apropiere: metrou, RATB, MIhai Bravu, Dristor, Calea Vitan, libera, **270 €;** ☎0743.272.303/ 031.420.69.37 office@confortcasaimobiliare.ro

232. **Vitan,** dec., 40 mp, mobilat, utilat, calea Vitan, stradal, etaj 2, lux tot strictul necesar inchiriere pe termen lung, ☎0773.886.826/ 0744.372.439 nistor_house@yahoo.com

233. **Vitan,** dec., 40 mp, mobilat, utilat, garsoniera de inchiriat strada Foisorului nr 13, bloc F8C. **300 €;** ☎0755.484.661 Niky.batranu@yahoo.com

234. **Vitan,** semidec., 32 mp, mobilat, utilat, inchiriez garsoniera in Vitan, vis-a-vis de stadionul Olimpia. Banca, Mega Image la 10 m. Garsoniera este utilata si se afla la parterul blocului. Exclus agentii **1.200 L;** ☎0723.168.237

235. **VITAN,** Vlaicu Voda intersectie cu Zizin, 2 min. dist. Mall Vitan, 10 min. distanta metrou Dristor sau metrou Mihai Bravu, aproape de P-ta Muncii, P-ta Alba Iulia, dec., 44 mp, mobilat, utilat, lux, etaj 3/8, balcon mare, amenajata modern, tot mobilierul nou, camera si bucatarie, **300 €;** ☎0740.365.656 hhh_horatiu@yahoo.com

236. **Vitan,** Stadion Olimpia, dec., 36 mp, mobilat, utilat, Vitan, Mihai Bravu, Mega Image, gars. 5/10, dec.,bloc mixt, amenajata modern, mobilata si utilata complet, aragaz, frider, masina spalat, metrou 10 minute, libera, contract Anaf, avans 1+1, garantie, 240 euro, **240 €;** ☎0726.379.675 lineeaimobiliare@yahoo.com

237. **Vitan,** Vitan Mall, dec., 45 mp, mobilat, utilat, Studio 45mp, complet mobilat si utilat lux, totul nou, doua dressinguri, aer conditionat, terasa 10 mp, etaj 4/5, 2 lifturi, camere bloc 2017, vedere catre Mall Vitan, 3 minute metrou. Merita vazut! **450 €;** ☎0728.175.547 Braveintermed@yahoo.ro

238. **Zona** Rahova-Alexandriei, proprietar, mobilat, utilat, gars. cu toate utilitatile incluse in pret, adica nu mai platiti nimic, **1.000 L;** ☎0760.893.234

Apartamente 2 camere

1. **1 Decembrie** 1918, semidec., 50 mp, mobilat, utilat, 1 min metrou, mobilat si utilat modern, bloc anvelopat, gresie, faianta, parchet, termopan, usa metalica, cuptor+plita, hota, frigider, masina spalat, LCD, aer conditionat, cabliu tv, internet, liber, **330 €;** ☎0765.918.982

2. **1 Decembrie** metrou, apartament cu 2 camere de inchiriat OIA 122070 dec., 50 mp, nemobilat, utilat partial, **330 €;** ☎0752.099.439/ 021.326.22.14 office@catalog-rezidential.ro

3. **1 Mai,** dec., 55 mp, mobilat, utilat, Ion Mihalache, Turda, Parcul Regina Maria, 2 camere, dec., parter/7, gresie, faianta, parchet, termopan, mobilat si utilat complet, aragaz, frigider, masina de spalat, vedere spate, linistit, **400 €;** ☎0722.625.492/ 021.321.10.20 office@credoamg.ro

4. **1 Mai,** Ion Mihalache, dec., 55 mp, mobilat, utilat, vedere spate, dec., etaj 3/10, 55 mp, pret 350 E, g, f, p, t, um, ac, renovat recent, mobilat modern, utilat complet, parcare, in apropiere mijloacelor de transport. **350 €;** ☎0738.626.996

5. **1 Mai,** Ion Mihalache, Turda, Victoriei dec., 65 mp, mobilat, utilat, inchiriere apartament 2 camere dec., mobilat utilat nou, loc de parcare, centrala proprie, totul nou, 2 minute de metrou, etaj 2 **350 €;** ☎0767.188.180

6. **13 Septembrie** semidec., mobilat partial, utilat partial, 13 Septembrie, Palatul Parlementului, proprietar inchiriez 2 camere semidec.e, parter de vila, suprafata 50 m, semimobilat, gresie, faianta, centrala, libera. **250 €;** ☎0722.148.442

7. **13 Septembrie** Marriott, Panduri, Cotroceni, dec., 58 mp, mobilat, utilat, inchiriere apartament 2 camere dec., mobilat utilat nou, loc de parcare, centrala proprie, totul nou, etaj 3 **390 €;** ☎0767.188.180

8. **13 Septembrie** vav Mariott, 58 mp, mobilat, utilat, vedere laterala, apartament cu 2 camere dec.e, bloc 1988, etaj 5/7, 2 aparate de aer conditionat, balcon inchis, spatiu depozitare, mobilat si utilat cu aragaz, frigider si masina de spalat rufe **1.700 L;** ☎0767.653.693 mihai.manole@iness-intermed.ro

9. **13 Septembrie,** Drumul Sarii, loc parcare ADP dec., 62 mp, mobilat, utilat, particular, ofer apartament in bloc reabilitat termic, parchet, gresie, faianta, 2 aparate de aer conditionat, termopan, usa metalica, rulouri electrice mobilat si utilat, cu loc parcare (ADP), **400 €;** ☎0720.630.868/ 0769.829.868 dina.r.dan1868@gmail.com

10. **13 Septembrie,** Panduri, semidec., 50 mp, mobilat, utilat, pozitie buna, bloc stradal, orientare spate, apartament modernizat, etajul 3/8, open space bucataria cu sufrageria, apropiere mijloace de transport, disponibil imediat, **420 €;** ☎0758.098.917/ 0758.098.905 georgian.draghia@galaxyimob.ro

11. **13 Septembrie,** Panduri, Eroilor, et.1, liber, dec., 65 mp, mobilat, utilat, Monitorul Oficial, Marriott apropiere, renovat recent, complet mobilat si utilat, canapea extensibila f. confortabila, acces rapid fac. medicina, stomatologie, Politehnica, Eroilor, Izvor, **365 €;** ☎0724.302.336

12. **13 Septembrie,** Panduri, Marriott, semidec., 70 mp, mobilat, utilat, Panduri, Monitorul Oficial, open space, et. 7/8, mobilat/ utilat complet, toate imbunatatirile de calitate, renovat, prima inchiriere dupa renovare, totul nou, Liber, acces rapid centru, Ratb, metrou, contract Anaf, **530 €;** ☎0737.481.773 euro.c.imobiliare@gmail.com

13. **13 Septembrie,** Petre Ispirescu, apt. 2 camere, mobilat si utilat complet dec., 58 mp, mobilat, utilat, **300 €;** ☎0725.540.400 vlad@vladtrimbitasu.ro

14. **13 Septembrie,** Prosper, dec., 56 mp, nemobilat, neutilat, P/10, dec., proaspat renovat, gresie, parchet, termopan, vedere mixta, bloc din 1986, scara curata, pentru sediu firma sau locuinta **280 €;** ☎0723.362.112/ 0724.261.323

15. **13 Septembrie,** Sebastian dec., 62 mp, mobilat, utilat, stradal Sebastian, dec., bloc 1990, etaj 1/8, renovat recent, zona superba, mobilat si utilat lux, 2 tv lcd, centrala proprie, balcon inchis prevazut cu calorifer, aer conditionat, proprietar. **375 €;** ☎0724.861.519 popdenisclara@yahoo.com

16. **13 Septembrie,** Sebastian, Panduri, Prosper dec., 66 mp, mobilat, utilat, inchiriere apartament 2 camere dec., mobilat utilat nou, loc de parcare, centrala proprie, totul nou, etaj 2 **330 €;** ☎0767.188.180

17. **13 Septembrie,** Sebastian, Prosper, comision 0% dec., 53 mp, mobilat, utilat, 2 camere in imobil 2016, etaj 10 din 13, centrala proprie, aer conditionat, finisaje de calitate, complet mobilat si utilat, imobil cu paza si supraveghere video, langa statii RATB, cu supermarket **430 €;** ☎0726.077.077 office@zoomcity.ro

18. **Alba** Iulia dec., 72 mp, mobilat, utilat, etaj 2/8 vedere mixta, mobilat si uilat lux 2017, loc parcare, 2 AC, prima inchiriere, totul nou, **500 €;** ☎0738.626.996

19. **Alba** Iulia, Unirii, In City Residence, bloc nou dec., 73 mp, mobilat, utilat, 2009 in complex rezidential InCity (sala fitness World Class, spa, piscina, spatii verzi), mobilat ultramodern, lux, utilat complet, foarte spatios. Liber incepand cu 01.10. Se poate viziona oricand; **600 €;** ☎0728.736.846

20. **Amzei,** mobilat, utilat, 6/7, 44 mp, constructie 1962, mobilat utilat nou, particular **530 €;** ☎0753.033.010

21. **Aparatorii** Patriei, zona, inchiriez ap. 2 camere, este liber pe 29 Septembrie; ☎0722.656.703

22. **Aparatorii** Patriei-metrou dec., 55 mp, mobilat, utilat, apartament cu 2 camere dec., 3 minute metrou Aparatorii Patriei, etaj 6/10, 55 mp. Apartamentul este mobilat si utilat complet, curat si igienizat, instalatii electrice sanitare noi, pret 300e **300 €;** ☎0725.591.444

23. **Armeneasca,** dec., 53 mp, mobilat, utilat, particular inchiriaza un apartament de 2 camere la etajul 1 al unui bloc de 7 etaje (fara bulina, fara incadrare seismica) la Armeneasca. **430 €;** ☎0799.424.384

24. **Aviatiei** dec., 57 mp, mobilat, utilat, va prezint un apartament de 2 camere, parter din 4 etaje, mobilat si utilat, renovat curand, pentru mai multe dedalii nu ezitati a ma contacta. **400 €;** ☎0743.031.591 gabi.benescu85@gmail.com

25. **Aviatiei** de inchiriat apartament de 2 camere semidec., 60 mp, mobilat, utilat, va propunem spre inchiriere, un apartament de 2 camere, situat in cartierul Aviatiei, in complexul rezidential Belvedere; **610 €;** ☎0736.540.439

26. **Aviatiei** Metrou p/4 dec mobilat lux 599 euro disc dec., mobilat, utilat, oferta inchiriere ap 2 camere in bloc zona Aviatiei la 5 min de metrou Aurel Vlaicu si parter din 4 spatios 60 mp utili g f p t usa met ac totul nou mobilat complect lux 599 euro usor discutabil; **599 €;** ☎0749.076.011 adriansweethome@gmail.com

27. **Aviatiei,** dec., mobilat, utilat, mobilat si utilat lux, pozitie extraordinara, apopiere metrou, parc Herastrau, etaj 1/4, se preteaza unei familii, 64 mp, modificat, mobilier pe comanda, liber. **430 €;** ☎0738.626.996

28. **Aviatiei,** apartament cu 2 camere de inchiriat OIA 109833 dec., 60 mp, mobilat, utilat, **480 €;** ☎0737.504.517/ 021.326.22.14 office@catalog-rezidential.ro

29. **Aviatiei,** apartament cu 2 camere de inchiriat, OIA 122145 dec., 68 mp, mobilat, utilat partial, **690 €;** ☎0731.324.660/ 021.326.22.14 office@catalog-rezidential.ro

30. **Aviatiei,** complex City Point, bloc 2016, semidec., 65 mp, mobilat, utilat, privatehouse.ro va propune spre inchiriere un apartament in zona Aviatiei.Â Inchiriere apartament 2 camere Aviatiei, strada Avionului, Complex City Point, bloc 2016 **650 €;** ☎0741.773.257 simona@privatehouse.ro

31. **Aviatiei,** de inchiriat apartament de 2 camere semidec., 54 mp, mobilat, utilat, va propunem spre inchiriere, un apartament de 2 camere, situat in cartierul Aviatiei, in complexul rezidential Belvedere. **600 €;** ☎0736.540.439

32. **Aviatiei,** de inchiriat apartament de 2 camere, semidec., 40 mp, mobilat, utilat, va propunem spre inchiriere, un apartament de 2 camere, situat in cartierul Aviatiei, in complexul rezidential Belvedere. **470 €;** ☎0736.540.439

33. **Aviatiei,** de inchiriat apartament de 2 camere, dec., 54 mp, mobilat, utilat, va propunem spre inchiriere, un apartament de 2 camere, situat in cartierul Aviatiei, in complexul rezidential Belvedere. **490 €;** ☎0736.540.439

34. **Aviatiei,** Herastrau, 2 camere, dec., 55 mp, mobilat, utilat, 2 camere Aviatiei, suprafata 55 mp, renovat 2018, **480 €;** ☎0755.335.562

35. **Aviatiei,** Herastrau, Cortina Residence dec., 75 mp, mobilat, utilat, apartament 2 camere zona Aviatiei, Herastrau, complex cortina Residence Bucuresti. Particular. mobilat, utilat lux - mobila rovere, 2 bai, loc parcare inclus, etaj 3/12; **800 €;** ☎0771.569.250

36. **Aviatiei,** Herestrau, 2 camere, dec., 60 mp, mobilat, utilat, apartament 2 camere mobilat si utilat lux, pozitie extraordinara, apopiere metrou, parc Herastrau, etaj 1/4. **650 €;** ☎0761.393.936

37. **Aviatiei,** Herestrau, Nordului, 2 camere, dec., 60 mp, mobilat, utilat, 2 camere Nordului bloc nou, suprafata 60 mp, etaj 3/7. **650 €;** ☎0755.335.562

38. **Aviatiei,** UpGround semidec., 100 mp, mobilat, utilat, Aviatiei - inchiriez apartament lux cu 2 camere in Upground, etaj 1/9, c-tie 2011, terasa ,100 mp utili si este compus din living luminos cu bucatarie deschisa, 1 dormitor cu baie proprie cu cada. **799 €;** ☎0725.073.075 valentinacalitoiu.imob@gmail.com

39. **Aviatorilor,** Herastrau, dec., 75 mp, mobilat, utilat, dec., etaj 1/4, 75mp, 2 gr. sanitare, in apropierea Parcului Herastrau, zona linistita, constructie 2016, parcare, totul nou. **599 €;** ☎0738.626.996

40. **Aviatorilor,** Parc Kiseleff, Guvern, all-inclusive, dec., 100 mp, mobilat, utilat, proprietar, apartament 2 camere cu terasa, tip penthouse, marmura in interior, 70+30 mÂ terasa, 2 lifturi, etaj 12/12, paza si supraveghere video, an constr. 2000, contract Anaf cu dovada loc de munca. **800 €;** ☎0727.653.473

41. **Avrig** semidec., mobilat, utilat, Inchiriez apartament cu 2 camere, modern, renovat, gresie, faianta. Mai multe detalii la: ☎0746.240.991

42. **Baba** Novac rond, intrare bloc langa BRD dec., 57 mp, mobilat, utilat, particular, apartament modern, in imediata apropiere a mijloacelor de transport (2 min metrou Dristor). Etaj 4/10, scara civilizata, usa metalica, 2 x a/c. Pret negociabil. **410 €;** ☎0734.312.012/ 0722.778.876 dancalin_99@yahoo.com

43. **Baba** Novac, metrou Dristor, dec., 57 mp, mobilat, utilat, apartament 2 camere dec. Baba Novac **400 €;** ☎0765.502.268

44. **Balta** Alba semidec., 65 mp, mobilat, utilat, apartament doua camere, renovat de la zero, instalatie elecrica si sanitara noua, masina spalat, net, tv ,la 4 minute de metrou costin georgian, etaj 2 din 8. Particular inchiriaza. **410 €;** ☎0722.294.733 dormad91@gmail.com

45. **Baneasa** semidec., 50 mp, mobilat, utilat, imobil nou, apartament 2 camere suprafata 50 mp, semidec., 2 grupuri sanitare, centrala termica, aer conditionat, mobilat si utilat complet, **410 €;** ☎0724.226.342/ 021.312.59.99 cristian@k-imobiliare.ro

46. **Baneasa,** Aerogarii, dec., 54 mp, mobilat, utilat, va prezit un apartament de 2 camere la etajul 1/4, dec., mobilat si utilat, doua aere conditionate si loc de parcare, pentru orice fel de intrebari va rog sa nu ezitati a ma suna **500 €;** ☎0743.031.591 gabi.benescu85@gmail.com

47. **Baneasa,** Aerogarii, OMW, stradal, bloc 2016, semidec., 75 mp, mobilat, utilat, privatehouse.ro va propune spre inchiriere un apartament in zona Baneasa. Inchiriere apartament 2 camere Baneasa - Aerogarii, intersectie cu strada Ficusului, stradal, bloc 2016. **850 €;** ☎0741.773.257 simona@privatehouse.ro

48. **Baneasa,** Geenfield Topaz, dec., 63 mp, mobilat, utilat, proprietar, parter/3, constructie 2008, utilitati complete, mobilat si utilat (centrala proprie, AC, masina spalat, frigider, aragaz, LCD, internet), loc parcare, proaspat curatat si igienizat. **320 €;** ☎0749.084.889 bcotirta@yahoo.com

49. **Baneasa,** Herastrau, Aviatiei, Dobrogeanu Gherea dec., 70 mp, mobilat, utilat, inchiriere apartament 2 camere dec., mobilat utilat nou, loc de parcare, centrala proprie, totul nou, bloc nou, etaj 1, **449 €;** ☎0767.188.180

50. **Baneasa,** Jiului, fara garantie, modern, semidec., 55 mp, mobilat, utilat, apartament semidec., mobilat si utilat complet si modern, cu imbunatatiri, g f, p, t, usa metalica, aer conditionat, pe intrarea Dridu, nu se percepe garantie, etj 2/4, balcon inchis. **380 €;** ☎0725.414.290 madalinachirica@hotmail.com

51. **Baneasa,** Sisesti, Ambiance Residence, bloc 2009, semidec., 65 mp, mobilat, utilat, privatehouse.ro va propune spre inchiriere un apartament in zona Baneasa - Sisesti.Inchiriere apartament 2 camere Baneasa - Sisesti, Ambiance Residence, langa Restaurantul Papion, bloc 2009. **550 €;** ☎0741.773.257 simona@privatehouse.ro

52. **Baneasa,** Sisesti, nou 2017, 1/5, dec, ultralux dec., 72 mp, mobilat, utilat, 750 euro, va prezentam spre inbchiriere un apartament intr un bloc nou constructie 2017 la cele mai ridicate standarde de mobilier arhitectura si design imaginile prezentate in fotografii certifica investitia. **750 €;** ☎0749.076.011 sweethome_imob@yahoo.com

53. **Baneasa,** Sisesti, Restaurant Papion, bloc 2018, semidec., 65 mp, mobilat, utilat, privatehouse.ro va propune spre inchiriere un apartament in zona Baneasa, Sisesti. Inchiriere apartament 2 camere Baneasa, Sisesti, langa Restaurantul Papion,Â bloc 2018. **450 €;** ☎0741.773.257 simona@privatehouse.ro

54. **Baneasa,** Straulesti, dec., 85 mp, mobilat partial, utilat, deosebit, 2 bai, bucatarie complet mobilata si utilata, dressing, ac, camara, sistem securitate, garaj, paza permanenta, imobil 2016. Se mobileaza complet la cerere, **600 €;** ☎0751.053.622/ 0751.053.625 sigmaserviceimob@yahoo.com

55. **Baneasa,Greenfield** Residence,Topaz,bloc 2008 dec., 63 mp, mobilat, utilat, Inchiriez apartament 2 camere, zona Baneasa, Greenfield Residence, Topaz, bloc 2008, dec., suprafata aprox 63 m2, parter/3, complet mobilat si utilat, g, f, p, t, um. **320 €;** ☎0764.529.841

56. **Banu** Manta, semidec., mobilat, utilat partial, ofer spre inchiriere ap. 2 camere central (zona Banu Manta), spatios, Piata 1 Mai - 5 min. metrou Piata Victoriei - 7 min., statie autobuz in fata blocului la 5 min gara, bloc renovat, zona linistita **400 €;** ☎0732.669.448

57. **Banul** Manta, Icon Residence, Primaria sector 1, semidec., 62 mp, mobilat, utilat, 2 camere, semidec., etaj 1/8, terasa,mobilat, finisat, utilat complet nou, masina de spalat vase, bucatarie mobilata, ac, garaj subteran s2, zona civilizata, avans 1 luna + 1 luna garantie, **650 €;** ☎0726.565.678

58. **Barbu** Vacarescu, Belvedere Residence, Totul nou, semidec., 65 mp, mobilat, utilat, privatehouse.ro va propune spre inchiriere un apartament in zona Barbu Vacarescu. Inchiriere apartament 2 camere Barbu Vacarescu - Floreasca, Belvedere Residence, Sos. Fabrica de Glucoza, bloc 2018 **600 €;** ☎0741.773.257 simona@privatehouse.ro

59. **Barbu** Vacarescu, Belvedere Residence, totul nou, semidec., 58 mp, mobilat, utilat, privatehouse.ro va propune spre inchiriere un apartament in zona Barbu Vacarescu. Inchiriere apartament 2 camere Barbu Vacarescu - Floreasca, Belvedere Residence, Sos. Fabrica de Glucoza, bloc 2018, **550 €;** ☎0741.773.257 simona@privatehouse.ro

60. **Barbu** Vacarescu, Belvedere Residences dec., 54 mp, mobilat, utilat, inchiriez apartament 2 camere etajul 8/10 cu balcon, 2018, prima inchiriere, mobilat si utilat, 2 locuri parcare subterane, **550 €;** ☎0759.076.965/ 0754.425.058 hs17hs@gmail.com

61. **Barbu** Vacarescu, Upground Residence, totul nou, semidec., 75 mp, mobilat, utilat, privatehouse.ro va propune spre inchiriere un apartament in zona Barbu Vacarescu. Inchiriere apartament 2 camere Barbu Vacarescu, Floreasca, UpGround Residence, Sos. Fabrica de Glucoza, bloc 2011. **790 €;** ☎0741.773.257 simona@privatehouse.ro

62. **Basarabia,** Chisinau, apartament cu 2 camere de inchiriat OIA 107567 semidec., 59 mp, mobilat, utilat partial, **350 €;** ☎0731.324.660/ 021.326.22.14 office@catalog-rezidential.ro

63. **Bd.** Timisoara, Mall Plaza, AFI Cotroceni, dec., utilat, ap. 2 camere, **400 €;** ☎0765.277.874

64. **Belvedere** inchirieri apartamente 2 camere semidec., 50 mp, mobilat, utilat, **250 €;** ☎0720.133.267 athos.imob@yahoo.com

65. **Berceni** - Obregia mobilat, utilat, ap 2 camere, confort 1, et 3/9, imbunatatiri, balcon, mobilat si utilat. 1+1, **280 €;** ☎0730.452.410

66. **Berceni** Metalurgiei, dec., 54 mp, mobilat, utilat, ocazie dec. 54 mp toate imbunatatirile, bloc 2018, finisaje noi, toata mobila noua, complet utilat liber, totul nou prima inchiriere **320 €;** ☎0728.879.798/ 0728.879.798

67. **Berceni,** Alexandru Obregia semidec., 56 mp, mobilat, utilat, Etajul 5/10, semidec., gresie, faianta, parchet, termopan, ac, mobilat si utilat modern, canapea extensibila, biblioteca, TV, pat matrimonial, sifonier, masina de spalat, liber, termen lung! **300 €;** ☎0722.156.744/ 0722.156.744 smarius.agentulimobiliar@yahoo.com

68. **Berceni,** Alexandru Obregia, et 3, dec. dec., 55 mp, mobilat, utilat, renovat recent, dec., mobilat/utilat complet, pat matrimonial, canapea extensibila, dressing, gresie, faianta, parchet, termopan, balcon, aragaz, frigider, masina spalat, apropiere mall Sun Plaza, Brancoveanu. **280 €;** ☎0744.343.342

69. **Berceni,** Ctin Brancoveanu metrou semidec., 55 mp, mobilat, utilat, Stradal, la 250 m de metroul Brancoveanu, et 5/10, zona civilizata si linistita, renovat recent, mobilat si utilat complet, elegant, balcon termopan, liber cu 1.10., proprietar, poze la cerere! **300 €;** ☎0727.155.445

70. **Berceni,** duplex langa metrou, dec., 60 mp, mobilat, utilat, 3 minute fata de metrou Aparatorii Patriei, duplex 2 camere cu scara interioara in bloc nou, lux, 2 ac, mobilat Mobexpert. Contract minim un an. Vizonari oricand. Avans 1+2 **350 €;** ☎0722.248.933 viorel.iosifescu@gmail.com

71. **Berceni,** Metalurgiei, dec., 65 mp, mobilat, utilat, proprietar, inchiriez ap. 2 camere, 65 mp, et. 4 din 5 cu lift, in complexul Solar, bloc nou dat in folosinta in 2018, pe bd. Metalurgiei 132, sct. 4, mobilat si utilat, nu prima inchiriere, loc parcare **420 €;** ☎0722.568.179/ 0722.431.480 adriana.fedorca@gmail.com

72. **Berceni,** Piata Progresu, dec., 52 mp, mobilat, utilat, ap 2 cam, cf 1 dec, mobilat, utilat, 1+1 garantie. **250 €;** ☎0731.136.698

73. **Berceni,** Piata Sudului, dec., 55 mp, mobilat, utilat, agentie, vav metrou, 5\8, stradal, in curs de reabilitare, dec., contract Anaf inclus, mobilat si utilat complet, imbunatatiri, curat, contorizat, liber, aces usor ratb, Sun Plaza, piata, parc, 1+1. **1.600 L;** ☎0768.580.861

74. **Berceni,** Piata Sudului, metrou semidec., 50 mp, mobilat, utilat, renovat integral, termopan inclusiv balcon, usi interior schimbate, gresie, faianta, parchet, 2 aparate aer conditionat, izolat exterior, mobilat si utilat complet, liber. **55.900 €;** ☎0761.621.036

75. **Berceni,** Sun Plaza, Martisor, dec., 62 mp, mobilat, utilat, Berceni metrou, Martisor apartament in imobil tip vila, etaj 2, dec., mobilat si utilat modern, totul nou, finisaje lux, centrala termica, finisaje interioare lux, obiecte sanitare Grohe, aer condidionat, **450 €;** ☎0722.241.794 bogdan.ilioiu@gmail.com

76. **Big** Berceni, Sun Plazza dec., 58 mp, mobilat, utilat, Ap. se afla in bloc nou 2017, pe marginea Deltei Bucuresti str Sold Ionescu Florea 32C-32D, etaj 1 cu vedere la Delta, **450 €;** ☎0724.313.085 floreeastefan@yahoo.com

77. **Biserica** Dobroteasa, apartament 2 camere dec., mobilat, utilat, ofer spre inchiriere apartament cu 2 camere, complet mobilat si utilat. Apartamentul se afla situat in zona Bisericii Dobroteasa. La inchiriere se percepe avans si garantie. **450 €;** ☎0722.568.648

78. **Brancoveanu** semidec., 57 mp, mobilat, utilat, Apartament renovat, mobilat, utilat (aragaz, frigider, masona de spalat). **350 €;** ☎0744.335.481 marian-cirstescu@gmail.com

79. **Brancoveanu** semidec., 50 mp, mobilat, utilat, Brancoveanu, vis-a-vis de spitalul Budimex, 2 camere semidec.e, mobilat, utilat, renovat, stradal, vedere spate, modern, loc de parcare, ac, parchet, termopan, terasa inchisa, 10 minute metro, **300 €;** ☎0720.451.235

80. **Brancoveanu** dec., 60 mp, mobilat, utilat, etaj 3/10, 55 mp, pret 330 E, gresie, faianta, parchet, termopan, usa metalica, aer cond., renovat recent, mobilat modern, utilat complet, parcare, in apropierea metroului, **330 €;** ☎0738.626.996

81. **Brancoveanu,** semidec., 55 mp, mobilat, utilat, Sos. Oltenitei, Scoala de Politie, 2 camere, utilate si mobilate complet, zona verde, curat, apropiere metrou, 1+1, contract la ANAF **350 €;** ☎0786.327.377

82. **Brancoveanu,** Budimex, semidec., 55 mp, mobilat, utilat, confort 1, stradal, curat, mobilat modern, utilat contorizat, acces la 381, magazine, metrou, etaj 6/10 termen lung, disponibil imediat. **320 €;** ☎0745.753.174

83. **Brancoveanu,** Lamotesti, dec., 37 mp, mobilat, utilat, dec., mobilat modern, utilat (frigider, aragaz, masina de spalat), renovat, izolat termic, parchet, gresie, faianta, termopan, usa metalica, parter/10, 1+1, durata lunga. Prefer familie/cuplu; **280 €;** ☎0786.363.327

84. **Brancoveanu,** Oraselul Copiilor, dec., 55 mp, mobilat, utilat, 2 camere dec.e mobilate si stilate modern totul nou, lux, **430 €;** ☎0747.777.767/ 021.323.00.10 office@centralimobiliare.ro

85. **Bucur** Obor, metrou, stradal, 50 mp, Stefan cel Mare, Spital Colentina, 2 cam 5/9, 2 dormit.+ living, doar bucataria utilata mobilata, camerele in nr. de 3 libere, renovat super 2018, garantie+ **300 €;** ☎0723.378.858

86. **Bucur** Obor, Mosilor, srt. Masina de Paine semidec., 53 mp, mobilat partial, utilat partial, Particular Obor, Masina de Paine ap. 2 camere renovat recent, modern, semimobilat, 300 euro, **300 €;** ☎0728.575.774/ 0728.575.774 mihailpc@yahoo.com

87. **Bucuresti** Noi, 2 camere dec., 55 mp, mobilat, utilat, Vecinatati: Aviatiei, Dorobanti, Floreasca, Barbu Vacarescu, Stefan Cel Mare, Primaverii, Nordului, Herastrau, Televiziune, Aviatorilor, 1 Mai, Pipera, Erou Iancu Nicolae, Tei, Baneasa, Sisesti, DN1, **400 €;** ☎0755.335.562

88. **Bucuresti,** 13 Septembrie, bloc nou dec., 65 mp, mobilat, utilat, particular 2 camere, curat, luminos, liniste liber de la 1 oct. **550 €;** ☎0722.652.794 crenguza@yahoo.com

89. **Bucurestii** Noi dec., 60 mp, mobilat partial, utilat partial, Birlogeni, inchiriez ap. cu 2 camere, openspace, suprafata 60 mp, finisat modern, parchet, gresie, faianta, termopan, semi-mobilat, bucatarie mobilata, etaj 1/2, centrala proprie, apropape de mijloace de transport, **275 €;** ☎0747.140.370

90. **Bucurestii** Noi, 64 mp, mobilat, utilat, bloc nou, mobilat si utilat modern, gresie, faianta, parchet, termopan, usa metalica, loc de parcare liber **350 €;** ☎0724.711.756

91. **Bucurestii** Noi, dec., 65 mp, mobilat, utilat, Parc Bazilescu 5 min metrou, mobilat modern, totul nou, gresie, faianta, parchet, termopan, usa metalica, centrala proprie, loc parcare. **350 €;** ☎0724.711.756

92. **Bucurestii** Noi, metrou Jiului, Strabuna, sector 1 dec., 42 mp, mobilat, utilat, bloc 2012, etaj 1, confort 2

Imobiliare închirieri 2 CAMERE

168. **Dristor** - metrou, dec., mobilat, utilat, cf. 1, et. 2/8, renovat, spatios, liber, particular, **350 €;** ☎0722.295.558

169. **DRISTOR,** dec., 50 mp, mobilat, utilat, Mc Donalds, situat in intersectie la 50 de metri metrou Dristor 2, Ratb, stradal, cu piaza 24/24, Mall Vitan la 10 min, etaj 3/10, mobilat si utilat modern complet, aer conditionat, termopan, gresie, parchet, Contract Finante, **380 €;** ☎0740.365.656 hhh_horatiu@yahoo.com

170. **Dristor,** 60 mp, mobilat, utilat, particular, 1988, 5/9, doar fete, neg., **270 €;** ☎0723.270.092

171. **Dristor,** dec., 52 mp, mobilat, utilat, Racari, 10 min de metrou, 2 camere mobilat si utilat complet, etaj 1/8, dec., imbunatatiri: termopan, usa metalica, parchet, aer conditionat, liber. Avans, garantie:1+1 **350 €;** ☎0775.368.460 agentie6@mauwis.ro

172. **Dristor,** 2 camere dec., 55 mp, mobilat, utilat, Dristor, 5 min de metrou, renovat 2017, **360 €;** ☎0755.335.562

173. **Dristor,** Auchan, dec., 65 mp, mobilat, utilat, Dristor Auchan strada Lacramioarei, va oferim spre inchiriere un duplex de 2 camere la etajul 4 si 5. Mobilat complet tineresc, tv, masina spalat, gresie faianta parchet, termopan **310 €;** ☎0722.542.692/ 0761.532.117 pavimobiliare@yahoo.com

174. **Dristor,** Muncii, Mihai Bravu, dec., 65 mp, mobilat, utilat, inchiriere apartament 2 camere dec., mobilat utilat nou, loc de parcare, centrala proprie, totul nou, 2 minute de metrou, etaj 5 **340 €;** ☎0767.188.180

175. **Dristor,** Rm. Valcea, dec., mobilat, utilat, dec., apropiere metrou, etaj 3/8, renovat si amenajat 2016, utilat complet, scara linistita, parcare, pret 340 euro **340 €;** ☎0738.626.996

176. **Drumul** Sarii - Sebastian, dec., 60 mp, mobilat, utilat, apartament de inchiriat, liber, confort 1 sporit, la etajul 2 din 4, cu balcon, bloc din 1990, modern amenajat, toate imbunatatirile, intr-o zona verde si foarte linistita cu blocuri de 4 niveluri; **380 €;** ☎0722.301.910

177. **Drumul** Sarii, dec., 65 mp, [mobilier], [utilare], Particular inchiriez ap. 2 cam, cf. 1, dec. etaj 3/4, bloc izolat termic, constr in1988, 65 mp utili, balcon logie, geam la baie, mobilat modern, parcare, toate utilit. Fara agentii sau intermediari. **360 €;** ☎0744.486.886 grogo61ro@yahoo.com

178. **Drumul** Taberei dec., mobilat, utilat, ANL Brancusi, 2/4, mobilat modern, utilat complet, renovat, gresie, faianta, parchet, termopan, aer conditionat, usa metalica, liber, apropiere parc, RATB, Mega Image, Kaufland, Lidl, **280 €;** ☎0724.370.636/ 0724.262.436 mfirut@yahoo.com

179. **Drumul** Taberei semidec., 50 mp, mobilat, utilat, Favorit, strada, Obcina Mare, mobilat, utilat, gresie, faianta, termopan, parter/4, balcon, inchis, contorizat, liber **325 €;** ☎0721.864.861/ 0766.616.365 expocardinal@yahoo.com

180. **Drumul** Taberei dec., 50 mp, mobilat, utilat, inchiriez apartament 2 camere Drumul Taberei, Favorit, **290 €;** ☎0731.781.208 erikescu@gmail.com

181. **Drumul** Taberei dec., mobilat partial, utilat partial, proprietar, Piata Chilia Veche, parc Moghioros, etaj 1/10, stradal, plata anticipat, discutabil, **275 €;** ☎0721.204.843

182. **Drumul** Taberei 55 mp, mobilat, utilat, Romtelecom, apartament 2 camere, etaj 9/10, dec., mobilat clasic, aragaz, frigider, masina spalat, usor discutabil, **300 €;** ☎0767.679.504

183. **Drumul** Taberei dec., 50 mp, mobilat, utilat, Valea Ialomitei, p/4, renovat recent, mobilat si utilat complet, gresie, faianta, parchet, termopan, usa metalica, contract ANAF, **320 €;** ☎0769.088.540 cioran_ginac@yahoo.com

184. **Drumul** Taberei - Auchan Parc Moghioros, dec., 50 mp, mobilat, utilat, apartament 3 camere dec. - circular, etaj 5/10. Amenajat: usa metalica, termopan, gersie, faianta, parchet, mobilat+utilat complet, masina de spalat, frigider, aragaz. Acces rapid 41, RATB., **300 €;** ☎0746.290.628 topimobiliare@yahoo.com

185. **Drumul** Taberei Favorit, Moghioros, Cotroceni dec., 60 mp, mobilat, utilat, inchiriere apartament 2 camere dec., mobilat utilat nou, loc de parcare, centrala proprie, totul nou, etaj 2 **300 €;** ☎0767.188.180

186. **Drumul** Taberei Piata Moghioros, dec., mobilat, utilat, confort 1, etaj 9/10, inchiriez apartament 2 camere pentru doua studente sau cuplu, **300 €;** ☎0729.150.498/ 0724.150.868

187. **Drumul** Taberei Plaza dec., mobilat, utilat, Drumul Taberei, etaj 5, mobilat si utilat complet, gresie, faianta, termopan, contract Anaf. **1.500 L;** ☎0729.954.445

188. **Drumul** Taberei Romancierilor dec., 45 mp, mobilat, utilat, 2 camere dec. mobilat etaj 8 /10 gresie, faianta, parchet, termopan, masina de spalat, aragaz, frigider **300 €;** ☎0761.532.117

189. **Drumul** Taberei, mobilat, 2 camere, **300 €;** ☎0766.851.402

190. **Drumul** Taberei, dec., 60 mp, mobilat, utilat, ANL Brancusi, etaj 3/4, mobilat modern, confort sporit bucatarie open space, utilat complet, renovat, gresie faianta parchet, termopan, usa metalica, liber apropiere Kaufland, Lidl, 1 luna+1 luna, **280 €;** ☎0724.370.636/ 0724.262.436 mfirut@yahoo.com

191. **Drumul** Taberei, ap. 2 camere; ☎0755.928.040

192. **Drumul** Taberei, dec., 55 mp, mobilat, utilat, dec., etaj 4, mobilat modern, utilat (aragaz, frigider, masina spalat), finisaje moderne (gresie, faianta, parchet, termopan), **360 €;** ☎0768.407.695 imobiliare@nodpc.ro

193. **Drumul** Taberei, dec., 55 mp, mobilat, utilat, langa Parcul si strandul Moghioros, et. 7/10, Totul nou si modern, dormitor cu pat matrimonial si dressing, living cu canapea extensibila, TV, balcon inchis cu termopan, 3 min. tramvai 41, contract Anaf inclus, **380 €;** ☎0786.325.404 mihai.publicimob@gmail.com

194. **Drumul** Taberei, dec., 52 mp, mobilat, utilat, Plazza Romania cf 1 dec. etaj 2/4 gresie faianta parchet termopan usa metalica mobilat utilat liber contract ANAF avans 1+1, **250 €;** ☎0786.325.401

195. **Drumul** Taberei, mobilat, utilat, zona Favorit, inchiriez apartament 2 camere, etaj 6/10. **1.100 L;** ☎0745.067.409

196. **Drumul** Taberei, 1 Mai, Mc Donald's, dec., 54 mp, mobilat, utilat, va oferim spre inchiriere 2 camere cf 1 dec., liber P/10. Apartamentul este mobilat, utilat, curat.2 minute pana la transportul in comun. Ideal cuplu, familie. **320 €;** ☎0761.086.217/ 0733.154.800 baraceanu.daniela@yahoo.com

197. **Drumul** Taberei, 2 camere, dec., 55 mp, mobilat, utilat, 2 camere Drumul Taberei, Afi, renovat 2017, **350 €;** ☎0755.335.562

198. **Drumul** Taberei, AFI Cotroceni, 60 mp, mobilat, 5/10, circular, parchet, termopan, **350 €;** ☎0723.627.543

199. **Drumul** Taberei, Bucla, semidec., mobilat, utilat, confort 1, etaj 9/10, masina de spalat, TV, **300 €;** ☎0724.556.353

200. **Drumul** Taberei, Bulevardul Ghencea, dec., 55 mp, mobilat, utilat, parter/3 intr-un bloc construit in 2015, cu o suprafata de 55mp, dec., mobilat/ utilat complet, centrala termica, tamplarie termopan, usa metalica (intrare), izolat termic (exterior si interior), **290 €;** ☎0745.502.099 adipiciu@gmail.com

201. **Drumul** Taberei, Cetatea Histria semidec., 80 mp, mobilat, utilat, 4 camere la pret de 2, curat, mobilat, contract termen lung, **300 €;** ☎0722.529.092 stefanghencea@yahoo.com

202. **Drumul** Taberei, Cetatea Histria, 2 camere dec., 52 mp, nemobilat,neutilat, apartament 2 camere, Drumul Taberei, strada Cetatea Histria, **52.999 €;** ☎0724.222.911 mihai.mirea@raiffeisen.ro

203. **Drumul** Taberei, Favorit, dec., 60 mp, mobilat, utilat, mobilat, utilat, 2/10, liber, masina de spalat, liber 1.250 lei 1+1 garantie, agentie imobiliara, contact, **1.250 L;** ☎0721.335.949

204. **Drumul** Taberei, Favorit, Sibiu, 1 Mai, 2 camere, deosebit, dec., 40 mp, mobilat, neutilat, **300 €;** ☎0721.250.142 office@premiumadvisors.ro

205. **Drumul** Taberei, Hanul Drumetului, dec., 55 mp, mobilat, utilat, apartament 2 camere dec., etaj 2/8, balcon, mobilat, utilat, mobila de bucatarie se schimba + aragaz, dressing, 3 aparate aer conditionat, gresie, faianta, parchet, usa metalica. **350 €;** ☎0732.624.689

206. **Drumul** Taberei, linia 41, dec., 52 mp, mobilat, utilat, Plaza Romania, cf 1 dec., etaj 5/10, gresie, faianta, parchet, termopan, usa metalica, mobilat, utilat, liber, avans 1+1, contract adm. fin. **320 €;** ☎0786.325.401

207. **Drumul** Taberei, metrou Valea Argesului, semidec., 50 mp, mobilat, utilat, Drumul Taberei, Targu Neamt, confort 1, semidec., etaj 9/10, 2 lifturi, 50 mp., gresie, faianta, parchet, termopane, usa metalica, aer conditionat, mobilat modern, utilat complet, **280 €;** ☎0730.556.914 ionnedea.khc@gmail.com

208. **Drumul** Taberei, Moghioros mobilat, utilat, particular, 2 camere, etaj 4, Piata Moghioros, parc, Plaza, linia 41, mobilat si utilat pentru pretentiosi. **1.500 L;** ☎0745.017.882

209. **Drumul** Taberei, Orizont, Afi Cotroceni semidec., 53 mp, mobilat, utilat, zona frumoasa, etaj 2/4, renovat + mobilat si utilat modern, liber, acces rapid catre mijloace de transport in comunm, piata, magazine scoli, gradinite. **350 €;** ☎0746.290.628 topimobiliare@yahoo.com

210. **Drumul** Taberei, Parc Moghioros, mobilat, utilat, etaj 9/10, confort 1, circular, amenajat complet. **310 €;** ☎021.413.66.93/ 0721.245.343

211. **Drumul** Taberei, Prelungirea Ghencea, 55 mp, mobilat, utilat, construcţie 2010, poziţionata stradal cu vedere spate,sitauat in apropierea mijloacelor de transport, amenajat integral inclusiv centrala de apa, mobilat si utilat modern, disponibil imediat, **280 €;** ☎0744.682.007

212. **Drumul** Taberei, Raul Doamnei semidec., 52 mp, mobilat, utilat, Proprietar, inchiriez ap. 2 camere cf. 1, parter din 10, zona linistita, se afla pe spate, acces facil la liniile 41, auto 69, 90, 93 122, 385, 105, 173, 368. Chirie 300 euro+1 luna garantie. **300 €;** ☎0722.190.963 raduvlad.neagoe@gmail.com

213. **Drumul** Taberei, Romancierilor, semidec., 52 mp, mobilat, utilat, proprietar inchiriez apartament Dr. Taberei, Romancierilor, etajul 1, vedere la bulevard, toate utilitatile, disponibil 1 octombrie. **369 €;** ☎0730.223.424 andreea.berinde@yahoo.com

214. **Drumul** Taberei, strand, dec., 55 mp, mobilat, utilat, inchiriez apartament renovat modern, confort 1, etaj 3/4. ☎0722.519.640

215. **Drumul** Taberei, Valea Oltului, dec., 70 mp, mobilat, utilat, Possessio Consulting va propune spre inchiriere un apartament de 2camere situat in zona de vile a strazii Valea Oltului.Apartamentul este situat la etajul 2 al unui imobil construit in 2007. **289 €;** ☎0799.555.500

216. **Eroii** Revolutiei, Parcul Tineretului, 2 camere semidec., 65 mp, mobilat, utilat, **500 €;** ☎0752.703.232 sorin@sorinradu.cu.ro

217. **Eroii** Revolutiei, usor adiacent, semidec., 70 mp, mobilat, utilat, Giurgiului, 70mp, mobilat si utilat nou, in complex inchis, cu loc de joaca si parcare. Langa: Brancoveanu, Berceni. Linie metrou: Tineretului, Unirii, Universitate, Romana, Victoriei, Aviatiei, Pipera. Liber! **350 €;** ☎0771.542.321/ 0728.054.245 davidescu.aurelian@gmail.com

218. **Europa,** Eugen Ionesco, dec., 55 mp, mobilat, utilat, apartamentul situat in apropiere de supermarket si transport in comun este la prima inchiriere/ ocupareeste nou!), proaspat decorat, utilat si mobilat cu ajutorul unui arhitect. **600 €;** ☎0746.357.013/ 0752.283.818 P.andreea64@yahoo.com

219. **Floreasca,** semidec., 40 mp, mobilat, utilat, apartamentul se afla intr-un imobil foarte bine intretinut, cu scara curata, ingrijita; zona este linistita; a fost renovat, este luminos, amenajat modern si se inchiriaza complet mobilat si utilat; **400 €;** ☎0728.973.745 marius.cojocariu@h-b.ro

220. **Floreasca,** 60 mp, mobilat, utilat, Barbu Vacarescu, bloc 1992 reabilitat termic, renovatrecent, mobilat complet, utilat, aer conditionat, pozitie deosebita, adiacent Stefan cel Mare, Lacul Tei, Dorobanti, Aviatiei, **390 €;** ☎021.319.78.04/ 0724.257.295 silviuatlas@yahoo.com

221. **Floreasca,** semidec., 50 mp, mobilat, utilat, inchiriere apartament 2 camere Floreasca. Dispune de balcon, spatii depozitare, p/4. Acces rapid catre punctele de interes ale orasului, Dorobanti, Stefan cel Mare. **350 €;** ☎0757.704.332 alexandru.ion@houseadvisers.ro

222. **Floreasca,** dec., 49 mp, mobilat, utilat, va prezint un apartament de 2 camere aflat etajul 1/2 al unui bloc din cartierul Floreasca, mobilat si utilat cu lucruri de calitate, bine compatimentat, intr-o zona linistita si inconjurat de parcuri. **450 €;** ☎0743.031.591 gabi.benescu85@gmail.com

223. **Floreasca,** Aviatiei, 2 camere dec., 55 mp, mobilat, utilat, 2 camere Floreasca bloc nou, suprafata 55 mp, etaj 3/5, **500 €;** ☎0755.335.562

224. **Floreasca,** Ceaikovski, semidec., 45 mp, mobilat, utilat, apartamentul este situat la etajul 2/3, este recent renovat, complet mobilat si utilat, liber si disponibil spre inchiriere. Se afla la prima inchiriere dupa renovare; **450 €;** ☎0769.088.452 florin.racu@gmail.com

225. **Floreasca,** Dorobanti, Primaverii, dec., 66 mp, mobilat, utilat, inchiriere apartament 2 camere dec., mobilat utilat nou, loc de parcare, centrala proprie, totul nou, etaj 2, bloc nou **425 €;** ☎0767.188.180

226. **Floreasca,** inchiriez apartament 2 camere, parter, dec., 50 mp, mobilat, utilat, inchiriez apartament 2 camere, Floreasca, Mozart 25, parter, dec., complet mobilat, internet, cablu TV, centrala proprie, parchet, balcon, direct proprietar. **2.000 L;** inchiriere19@gmail.com

227. **Floreasca,** Mozart - Barbu Vacarescu, 47 mp, mobilat, utilat, 1960, renovat proaspat, aer conditionat, boxa, balcon, 10 min. metrou, **420 €;** ☎0722.318.318

228. **Floreasca,** str. Frederic Chopin, dec., 42 mp, mobilat, utilat, Inchiriez apartament 2 camere, etaj inferior (demisol), dotat cu aparat de aer conditionat, centrala termica proprie, **350 €;** ☎0722.616.704 costyboghiu@yahoo.com

229. **Floreasca-B.** Vacarescu-Gheorghe Titeica semidec., 50 mp, mobilat, utilat, - 470 euro, bloc nou,ap. 2 camere, 50 mp, etaj 3/6, mobilat si utilat modern, bucatarie open-space, imbunatatiri: gresie, faianta, parchet, geamuri termopan, ac, usa metalica, centrala proprie. Pret 470 euro/luna, 1+1, **470 €;** ☎0745.041.225/ 0740.872.909

230. **Floreasca-Bach,** semidec., mobilat, utilat, langa parc, apartament modern, 2/4, renovat, mobilat modern, utilat cu aragaz, frigider, masina de spalat vase, microunde, g+f+p+t, aer conditionat, usa metalica, balcon inchis, zona verde, **400 €;** ☎0724.265.155 cir_marius@yahoo.com

231. **Floreasca/** Str. Garibaldi semidec., 50 mp, mobilat, utilat, Particular ofer spre inchiriere apartament 2 camere, cochet si luminos, complet mobilat si utilat, 2AC, et.3/3, vedere spre parc. **500 €;** ☎0722.665.533 patricia.puschila@gmail.com

232. **Fundeni** dec., 57 mp, mobilat, utilat, Parter, balcon 12 mp, aleea Cumidava, vav spitalul Omcologic, mobilat modern, utilat, liber, usor negociabil. **290 €;** ☎0736.965.547 maria.nariailinca@yahoo.com

233. **Fundeni,** restaurant Margineni, Str. Maior Bacila dec., 70 mp, mobilat, utilat, Inchiriez apartament 2 camere, lux, Colentina, Fundeni, restaurant Margineni, Str. Maior Bacila, dec., suprafata foarte mare aprox 70 m2, etaj 1/3 complet mobilat si utilat lux (g, f, p, t, um). **400 €;** ☎0764.529.841

234. **Gara** de Nord semidec., 50 mp, mobilat, utilat, confort 1, etajul 1 din 6, bloc reabilitat, mobilat, utilat, liber, un minut distanta de M1 Gara de Nord si 3 minute de M2 Basarab. **350 €;** ☎0770.236.372 ana@confortcasaimobiliare.ro

235. **Gara** de Nord, apartament cu 2 camere de inchiriat - OIA 112983 semidec., 43 mp, mobilat, utilat, **350 €;** ☎0737.504.517/ 021.326.22.14 office@catalog-rezidential.ro

236. **Gara** Nord, ap 2 camere mobilat, utilat, renovat semidec., 43 mp, mobilat, utilat, apartament 2 camere, semidec, etaj 3/6,Grivitei cu IG Duca, bloc 1960 fara risc seismic. Apartamentul este renovat recent/ termopan, gresie, parchet, usa metal, mobilat si utilat nou, bloc cu locatari civilizat. **350 €;** ☎0728.330.209 corneliasirbu.tentant@yahoo.com

237. **Giulesti - Dudului, mobilat, utilat, ap. 2 camere + living, baie, incalzire centrala, cablu tv, wi-fi, consumul utilitatilor inclus, 800 L;** ☎0731.758.096

238. **Giulesti,** str. Migdalului, semidec., 50 mp, mobilat, utilat, Giulesti, str. Migdalului, inchiriez apartament 2 camere cochet, in loc nou tip vila, curte comuna, foisor, etaj 2/3, semi-dec., 50 mp, complet mobilat si utilat modern, gresie, faianta. **250 €;** ☎0725.073.075 valentinacalitoiu.imob@gmail.com

239. **Giurgiului** -Drumul Gazarului semidec., 36 mp, mobilat, utilat, Apartament 2 camere cf 2, et 4/10, bloc reabilitat,cu imbunatatiri, gresie, faianta, parchet, termopan, balcon inchis cu termopan, aragaz, frigider, masina de spalat, situat in spatele restaurantului Mir Mir, 1+1, **250 €;** ☎0765.664.637 stefaniaprezident@yahoo.com

240. **Giurgiului,** metrou Eroii Revolutiei 10 minute, semidec., 71 mp, mobilat, utilat, Stoian Militaru langa Circa 16 Politie, metrou Brancoveanu sau Eroii Revolutiei, renovat recent, foarte spatios 71 mp, gresie, faianta parchet termopan centrala termica proprie ac, um bloc reabilitat. **320 €;** ☎0722.555.660 advaimob@yahoo.com

241. **Giurgiului,** Toporasi, dec., mobilat, utilat, 10/10, renovat, pentru cuplu, familie, **1.000 L;** ☎0763.070.130/ 0747.953.488

242. **Grozavesti** Plevnei, Orhideea Gardens, bloc 2009, semidec., 90 mp, mobilat, utilat, privatehouse.ro va propune spre inchiriere un apartament deosebit, in zona Splaiul Independentei - Plevnei. Inchiriere apartament 2 camere Calea Plevnei, complex Orhideea Gardens, bloc 2009. **650 €;** ☎0760.101.098 claudiu@privatehouse.ro

243. **Grozavesti,** Orhideea, Politehnica dec., 60 mp, mobilat, utilat, inchiriere 2 camere dec., mobilat utilat nou, loc de parcare, centrala proprie, totul nou, 2 minute de metrou, etaj 2, **370 €;** ☎0767.188.180

244. **Grozavesti,** Regie, Bricostore dec., 50 mp, mobilat, utilat, 2018 constructie bloc, izolat termic, dec. 50 mp, etaj 3/7, mobilat si utilat, 2 aparate de aer conditionat, centrala termica, nu sa locuit deloc in apartament pana in prezent, comision agentie 250 euro, **425 €;** ☎0731.144.153/ 021.231.23.18

245. **Herastrau,** Aviatiei, North Area Lake View, semidec., 70 mp, mobilat, utilat, privatehouse.ro va propune spre inchiriere un apartament in zona Aviatiei. Inchiriere apartament 2 camere Herastrau, Aviatiei, strada Zagazului, Complex North Area Lake View, bloc 2011. **950 €;** ☎0741.773.257 simona@privatehouse.ro

246. **Herastrau,** Nordului, complex Lighthouse, totul nou semidec., 60 mp, mobilat, utilat, privatehouse.ro va propune spre inchiriere un apartament in zona Herastrau, Nordului.Inchiriere apartament 2 camere Herastrau, Nordului, Satul Francez, complex Lighthouse,A bloc 2018, **700 €;** ☎0741.773.257 simona@privatehouse.ro

247. **Herastrau,** Nordului, Sat Francez, bloc 2007, semidec., 83 mp, mobilat, utilat, privatehouse.ro va propune spre inchiriere un apartament in zona Herastrau - Nordului. Inchiriere apartament 2 camere Herastrau - Nordului, strada Grigore Gafencu, langa Ambasada Canadei, bloc 2007 **750 €;** ☎0741.773.257 simona@privatehouse.ro

248. **Iancului,** dec., 56 mp, mobilat, utilat, apartament 2 camere dec. pe strada Ritmului, Autogara C&I, P/10, suprafata 56 mp, renovat recent, fara balcon, A C, usa metalica, termopan, parchet, mobilat total, pret 350 euro cu contract. **350 €;** ☎0758.085.003 daniel@confortcasaimobiliare.ro

249. **Iancului,** 8 min. metrou, dec., 56 mp, mobilat, utilat, 2 camere ultramodern, dec., 56 mp, et. 1, finisaje moderne: g, f, p, t, usa metalica, usi noi. Mobilat, utilat complet ultramodern, totul de calitate. Balcon amenajat. Acces rapid metrou, ratb, piata, centre comerciale. Liber, disp imediat, 1+1 **350 €;** ☎0720.371.218 roxana.bubureanu@gmail.com

250. **Iancului,** apartament cu 2 camere de inchiriat, metrou OIA 122066 dec., 62 mp, mobilat, utilat partial, **420 €;** ☎0731.324.660/ 021.326.22.14 office@catalog-rezidential.ro

251. **Iancului,** Avrig, dec., 59 mp, mobilat, utilat, mobilat modern, bucatarie utilata, renovat recent, dec., g, f, p, t, um, ac, parcare, liber, pret 350 e. **350 €;** ☎0738.626.996

252. **Iancului,** Ferdinand, stradal semidec., 57 mp, nemobilat, neutilat, 2 camere conf 1 semidec., nemibilat, etaj 3/4, parchet, termopan, **250 €;** ☎0761.532.117

253. **Iancului,** Pache Protopopescu, OIA 122144, apartament cu 2 camere de inchiriat semidec., 52 mp, mobilat, utilat partial, **440 €;** ☎0731.324.660/ 021.326.22.14 office@catalog-rezidential.ro

254. **Iancului,** Stefan cel mare, 2 camere dec., 55 mp, mobilat, utilat, 2 camere Iancului, 5 min de metrou, renovat recent, **360 €;** ☎0755.335.562

255. **Iancului,** Vatra Luminoasa, apartament cu 2 camere de inchiriat, OIA 41718 dec., 58 mp, mobilat, utilat partial, **390 €;** ☎0752.099.439/ 021.326.22.14 office@catalog-rezidential.ro

256. **Imobil,** apartament cu 2 camere semidec., 60 mp, mobilat, utilat, **340 €;** ☎0744.770.118 andra.landestate@gmail.com

257. **InCity** Residence, zona Alba Iulia, Vitan, Dristor, semidec., 73 mp, mobilat, utilat, inchiriez apartament 2 camere, ultralux, InCity Residence, zona Alba Iulia,Vitan, Dristor, semidec., suprafata aprox 72 mp, etaj 10/11, complet mobilat Mobexpert si utilat(g+f+p+t+um). **650 €;** ☎0764.529.841

258. **Intersectie Jiului cu Bucurestii Noi, statia de metrou Jiului, ap. 2 cam., et. 1/10, 250 €;** ☎0756.730.984/ 0744.753.905

259. **Ion** Mihalache, 1 Mai, Ciuperca, Hotel Samaa, semidec., 52 mp, mobilat, utilat, et. 6, mobilat si utilat complet modern lux, bloc reabilitat si contorizat, ac, tv lcd, termen minim un an, fara animale de companie, avans 1+2 garantie. Comision standard. **490 €;** ☎0721.854.257/ 0765.487.485 cristian.imob@hotmail.com

260. **Ion** Mihalache, Ciuperca, semidec., 55 mp, mobilat, utilat, mobilier in stare buna, amenajat, stradal, spatios, liber, 10 minute Metrou 1 Mai, **240 €;** ☎0748.908.724/ 0762.656.686

261. **Ion** Mihalache, Piata Domenii, semidec., 55 mp, mobilat, utilat, Ion Mihalache, Sandu Aldea, va oferim spre inchiriere un ap. mobilat complet tineresc, aer conditionat, masina spalat, 6/7, gresie, faianta, parchet, termopan, bloc reabilitat **350 €;** ☎0722.542.692 pavimobiliare@yahoo.com

262. **Ion** Mihalache, Piata Domenii, pretabil birouri semidec., 68 mp, mobilat partial, utilat, 2 camere confort 1 dec., semimobilat, parter/2, gresie, faianta, parchet, termopan. **300 €;** ☎0761.532.117

263. **J.L.Calderone,** semidec., 45 mp, mobilat, utilat, ap. an 1950, et. 6, gresie, faianta, **350 €;** ☎0722.392.338

264. **Jiului,** Bucuresti Noi, Pajura, 1 Mai, dec., 62 mp, mobilat, utilat, inchiriere apartament 2 camere dec., mobilat utilat nou, loc de parcare, centrala proprie, totul nou, 2 minute de metrou, etaj 2, bloc nou **330 €;** ☎0767.188.180

265. **Kiseleff,** Ion Neculce semidec., 60 mp, mobilat, utilat, Kiseleff - Ion Neculce - inchiriez apartament 2 camere lux, bloc nou 2012, etaj 1/4, semidec., mobilat complet, masina de spalat vase, 2 aparate de aer conditionat, combina frigorifica, mobili, **499 €;** ☎0725.073.075

266. **Lacul** Tei vav Parcul Circului, 10 min metrou, dec., 57 mp, mobilat, utilat, Stefan cel Mare, aproape Facultatea de Constructii, etaj 3/10, cf, 1 dec, 57 mp, bloc reabilitat, pe mijloc, orientare sud, mobilat, utilat, imb, g, f, p, termopan, um, ac, liber av 1+1,. **350 €;** ☎0021.380.28.14/ 0737.435.628

267. **Lacul** Tei,Parcul Circului, intrare,vedere stradale dec., 50 mp, mobilat partial, utilat partial, metrou Stefan cel Mare 7 min. Apartament cu 2 camere transformat in cabinet medical, situat la parter/10, intrun bloc reabilitat termic, beneficiind de intrare si vedere stradale,pretabil firma, clinica. **400 €;** ☎0722.614.867/ 0723.947.833

268. **Lascar** Catargiu, Victoriei, Romana, Povernei dec., 62 mp, mobilat, utilat, dec., p/2, confort 1, 62 mp, renovat complet, prima inchiriere dupa renovare, mobilat/utilat complet, terasa mare, boxa subsol. Pozitionare excelenta, zona sectorului 1, str Povernei, Romana. Agentie, liber. **499 €;** ☎0737.481.773 euro.c.imobiliare@gmail.com

269. **Luica,** aproape de piata Resita dec., 40 mp, mobilat, utilat, Inchirie apartament, liber din 10 octombrie, exclus agentii. **280 €;** ☎0740.199.745

270. **Lujerului,** 2 camere dec., 55 mp, mobilat, utilat, 2 camere Lujerului, 5 min de metrou, renovat 2017, **350 €;** ☎0755.335.562

271. **Lujerului,** Gorjului, Virtutii, Uverturii dec., 60 mp, mobilat, utilat, inchiriere apartament 2 camere dec., mobilat utilat nou, loc de parcare, centrala proprie, totul nou, 2 minute de metrou, etaj 2 **320 €;** ☎0767.188.180

272. **LUJERULUI, METROU, DEC., OFER AP. 2 CAMERE, CF. 1, 3/7, EXCLUS INTERMEDIARI;** ☎0723.331.563

273. **Magheru,** cinema Scala semidec., nemobilat, utilat partial, ultracentral, etajul 5, bloc Scala, deasupra magazinului Vodafone, fara bucatarie, perfect sediu firma. **270 €;** ☎0722.639.004 andras_beauty@yahoo.com

274. **Magheru,** Metrou Universitate dec., mobilat partial, utilat partial, etajul 8 intr-un bloc construit in 1961(fara risc seismic), cu o suprafata de 48 mp., dec., confort 1, tamplarie termopan (geam), usa metalica, mocheta, gresie, faianta, schimbat instalatia sanitara, **380 €;** ☎0745.502.099 adipiciu@gmail.com

275. **Mall,** Vitan dec., 58 mp, mobilat, utilat, Inchiriez apartament cu 2 camere, Vitan Mall, confort 1, dec., etaj 3/4, gresie, faianta, parchet, termopan, usa metalica, mobilat si utilat. Pret 400 euro. Relatii, **400 €;** ☎0773.807.316 alexdibaciu@gmail.com

276. **Marcu** Zamfir, sect. 2, mobilat, utilat, inchiriez doua camere la mansarda (Avion) Colentina, pentru doua studente, salariate, utilitati+ **250 €;** ☎0736.149.950

277. **Mariott,13** Septembrie,str. Sabinelor,totul nou dec., 67 mp, mobilat, utilat, Inchiriez apartament 2 camere, nou si lux, Mariott, 13 Septembrie, Str. Sabinelor, totul nou, prima inchirere, dec., suprafata aprox 67 m2, etaj 3/7, complet mobilat si utilat nou si lux, g, f, p, t, um. **430 €;** ☎0764.529.841

278. **Matei** Basarab 75, zona Unirii, Calea Calarasi dec., 62 mp, mobilat, utilat, Apartament 2 camere, open space/ bucatarie complet utilat si mobilat, **475 €;** ☎0722.274.174 chisu_mihai@yahoo.com

279. **Matei** Basarab biserica Delea Noua, semidec., 70 mp, nemobilat, utilat, inchiriez ap 2 camere , 70 m, semidec., centrala noua, reabilit cu polistiren de 10 si tencuiala cauciucata, toate utilitatile noi, f. aproape de Unirii, la 2km, zona f civilizata, **400 €;** ☎0728.157.877 andreiboicescu40@gmail.com

280. **Metalurgiei** sector 4, Grand Arena dec., mobilat, utilat, inchiriez apartament cu 2 camere sector 4 Metalurgiei, bloc nou, etaj 1 mobilat ?i utilat, direct de la proprietar, cer si ofer seriozitate, pret 300 euro **300 €;** ☎0727.483.888 miramiha77@yahoo.com

281. **Metrou** 1 Decembrie, Theodor Pallady, OIA 117300, apartament cu 2 camere de inchiriat in zona semidec., 60 mp, mobilat, utilat partial, **450 €;** ☎0731.324.660/ 021.326.22.14 office@catalog-rezidential.ro

282. **Metrou** Dristor, 2 min, dec., 60 mp, mobilat, utilat, apartament 2 camere dec. utilat si mobilat complet, metrou Dristor, cu centrala proprie la 2 minute de metrou, **300 €;** ☎0774.429.021 Sector3imobiliare@gmail.com

283. **Metrou** Nicolae Teclu Inchiriez apt 2cam bloc nou dec., 48 mp, mobilat, utilat, Metrou Nicolae Teclu Inchiriez apt 2 cam balcon 48mp tot mobilierul nou centrala termica calorifere obiecte sanitare noi racordat la utilitati bloc nouPret 350 euro **350 €;** ☎0721.389.312/ 0774.454.454 directconstructor@gmail.com

284. **Metrou** Piata Sudului, Sun Plaza, proprietar semidec., 52 mp, mobilat, utilat, 2 cam., Alex Obregia, proprietar, pozitie excelenta, 5 min metrou Piata Sudului si Sun Plaza, renovat recent, mobilat si utilitat modern, etaj 10,stradal, scara ingrijita, loc parcare primarie, **320 €;** ☎0770.314.807/ 0720.307.515 adrian_bkp@yahoo.com

285. **Metrou** Titan, dec., ap. 2 camere, 1/10, inchiriez la studenta nefumatoare, + 2 luni anticipat, **200 €;** ☎0727.442.143/ 0246.264.416

286. **Mihai** Bravu, Dristor, Kaufland dec., 60 mp, mobilat, utilat, particular 2 camere, dec, 5/9, mobilat utilat complet, 60 mp stradal, termopan, um, 1988, internet, cablu, contorizat, 2 balcoane, vedere mixta, 2 tv, o parte mobilier nou, senzor gaze, liber. **270 €;** ☎0768.838.260/ 0726.533.544 mh.mioara@yahoo.com

287. **Mihai** Bravu, metrou, apartament cu 2 camere de inchiriat OIA 122155 semidec., 58 mp, mobilat, utilat partial, **500 €;** ☎0752.099.439/ 021.326.22.14 office@catalog-rezidential.ro

288. **Militari** dec., mobilat, utilat, Residence, 3 minute statie Ratb, et. 2/7, prima inchiriere, bloc finalizat septembrie 2018, lux, gresie, faianta, parchet, termopan, ac, lcd, masina de spalat, liber, **350 €;** ☎0734.830.800

289. **Militari** (1 -2 min. de Lujerului) 53 mp, mobilat, utilat, apartament de inchiriat, confort 1, cu balcon, stradal, cu imbunatatiri, termopane, gresie si faianta, parchet, aer conditionat, foarte curat, liber, **350 €;** ☎0722.528.996

290. **Militari** Lujerului, inchiriez apartament 2 camere dec., 55 mp, mobilat, utilat, confort 1, et. 2/8, s=55 mp, dec., igienizat, contorizare, mobilat, utilat, metrou, RATB. **300 €;** ☎0744.994.267

291. **Militari** Residence semidec., 55 mp, mobilat, utilat, Apartament spatios, centrala proprie, curat, igienizat, foarte aproape mijloace de transport, disponibil imediat, **280 €;** ☎0758.098.905/ 0758.098.917 elena.draghia@galaxyimob.ro

292. **Militari** Residence dec., 56 mp, mobilat, utilat, Prima inchiriere, 1 minut statie ratb, bloc 2014, mobilat si utilat lux, gresie, faianta, parchet, termopan, centrala, lcd, a/c, masina de spalat, stadal, liber. **330 €;** ☎0725.740.601

293. **Militari** Residence semidec., 48 mp, mobilat, utilat, totul nou, aer conditionat, tv-led, finisaje premium, centrala termica de apartament, etaj 7/7. Transport: RATB: 138, 178 in complex, metrou Pacii la 2 statii de RATB, **250 €;** ☎0745.224.500 zipco.imobiliare@gmail.com

294. **Militari** Residence 2c dec lux dec., 60 mp, mobilat, utilat, inchiriez apartament 2 camere utilat si mobilat Militari Residence, centrala proprie, aer conditionat, lift. etaj 1 / 5confort idecmobilat **370 €;** ☎0768.407.695

295. **Militari** Residence, dec., 56 mp, mobilat, utilat, 1 minut statie Ratb, apartament confort lux, prima inchiriete, contructie noua, ac, lcd, etaj 3, apropiere metrou Pacii, piscina Aqua Garden, bucatarie separata, liber, **330 €;** ☎0725.740.601

296. **Militari** Residence, dec., 60 mp, mobilat, ut

Imobiliare închirieri 2 CAMERE

341. **Obor,** Colentina, Doamna Ghica dec., 52 mp, mobilat, utilat, 3/10, dec., mobilat, utilat, gresie, faianta, parchet, termopan, usa metalica, bloc reabilitat termic, curat, acces rapid la mijloacele de transport in comun, liber, contract ANAF, 1+1, **280 €;** ☎0787.882.999

342. **Obor,** Doamna Ghica, Colentina, dec., 60 mp, mobilat, utilat, Complex Planorama, etaj 7/15, bloc nou constructie 2012, 4 lifturi, imb., gresie, faianta, parchet, termopan, um, ac, 2 bai, centrala proprie, mobilat complet, utilat, living, dressing, contract legal, accept straini, avans 1+1 L, **325 €;** ☎0722.614.867/ 0723.947.833

343. **Obor,** Iancului, Mosilor, Stefan cel Mare dec., 60 mp, mobilat, utilat, inchiriere apartament 2 camere dec., mobilat utilat nou, loc de parcare, centrala proprie, totul nou, 2 minute de metrou, etaj 2, **330 €;** ☎0767.188.180

344. **Obor,** Kaufland, semidec., 60 mp, mobilat, utilat, zugravit, bloc termoizolat, vis a vis de Kaufland Colentina la o statie de tramvai de metrou Obor. Exclus agentii, site-uri imobiliare, **290 €;** ☎0723.000.434 simonflorinteodor@gmail.com

345. **Obor,** metrou 7 min., Pipera 10 min., semidec., 59 mp, mobilat, utilat, Colentina, Complex Rose Garden, ap. 2 camere, 8/9, bloc nou 2011, 2 lifturi, loc parcare suprateran, boxa, modern, paza BGS, 1+1L, **450 €;** ☎0723.947.833/ 021.688.08.67

346. **Obor,** Mihai Bravu Spectrum dec., 60 mp, mobilat, utilat, ap 2 camere dec. amenajat, balcon mare gresie faianta parchet termopan, jaluzele exterioare mobilat si utilat modern. Blocul este reabilitat, intrare stradala, vedere fata **450 €;** ☎0771.791.542

347. **Obor,** Stefan cel Mare, 7 minute metrou semidec., 56 mp, mobilat, utilat, Lizeanu 8/10, mobilat utilat complet 56 mp, bl 1986, bl reabilitat termic, intrare stradala vedere spate, gresie, faianta, parchet, termopan, usa metal, geam baie, pozitie superba, scara civilizata, contract Anaf. **300 €;** ☎0724.336.834

348. **Otopeni,** 2 camere, bloc nou, elegant, deosebit dec., 55 mp, mobilat, utilat, **475 €;** ☎0740.180.180 office@casadecasa.ro

349. **Otopeni,** apartament 2 camere semidec., 45 mp, mobilat, utilat, **350 €;** ☎0756.132.620 monica@aristocrat-imobiliare.ro

350. **Otopeni,** ultracentral, 200 m de centru, primarie dec., 100 mp, mobilat partial, utilat partial, apt 2 cam, 98 mp in vila in centrul oras Otopeni, construita 2008, renovata 2018, cu demisol (loc parcare, cam. tehnica, boxa, ideal pentru locuit sau birou. Teren cu gradina amenajata. **570 €;** ☎0740.018.132 valentin_iordachescu@yahoo.com

351. **Pallady,** 2 cam dec., bloc nou, rezidential dec., 49 mp, nemobilat, utilat, Inchiriere rapida intr-un bloc nou, apartament complet dec. si bine compartimentat. Se ofera nemobilat, baia complet utilata. Imobilul face parte dintr-un bloc recent finalizat. Metrou 8 min., **300 €;** ☎0736.380.183/ 0725.597.221

352. **Panduri,** Cotroceni Marriott, Palatul Parlamentului semidec., 56 mp, mobilat, utilat, Particular ap. 2 camere Panduri; stradal, etaj 5/8, bloc modernizat, mobilier nou, utilat complet, Ratb metrou, Facultate Medicina, Farmacie, Medicina Veterinara, Institutul Politehnic, Academia Militara apropape, **395 €;** ☎0721.954.791 dummbrava72@yahoo.com

353. **Panduri,** str. Iovita, dec., 61 mp, mobilat, utilat, 2 camere, 61 mp, etaj 5/8, dec., curat, mobilat, complet utilat, apometre, centrala termica, 2 balcoane, optional loc parcare, **350 €;** ☎0755.131.830

354. **Pantelimon,** dec., mobilat, utilat, 2 camere, aer conditionat, toate conditiile; ☎0767.651.477

355. **Pantelimon,** 5 min. Cora, semidec., 60 mp, mobilat, utilat, vis-a-vis spital, et. 6/8, gresie, faianta, parchet, termopan, mobilat/ finisat modern, aragaz, lcd, masina de spalat, ac, frigider, renovat recent, liber, avans 1 l + 1 l, vizonari dupa 19:00. **300 €;** ☎0721.263.460/ 0765.429.926

356. **Pantelimon,** Morarilor, dec., 56 mp, mobilat, utilat, 2 camere cf. 1 dec. mobilat nou, etaj 9/10, frigider, aragaz, masina de spalat, aer conditionat, gresie, faianta, parchet, termopan **320 €;** ☎0761.532.117

357. **Pantelimon-Mega** Mall, etaj 5/10, 56 mp utili dec., 56 mp, mobilat, utilat, 1964 an constructie, oferta inchiriere apartament 2 camere in zona Pantelimon-Aleea Mozaicului, orientat pe N-E, etaj 5/10, 56 mp utili, 1 balcon inchis, mobilat, aproape de Mega Mallwww.realkom.ro **300 €;** ☎0740.620.112 marian.popa@realkom.ro

358. **Parcul** Carol 60 mp, proprietar inchiriez doua camera demisol, toate utilitatile, (neg.) **280 €;** ☎0723.393.696/ 0744.812.856

359. **Parcul** Carol, dec., 123 mp, mobilat, utilat, Complex Residential nou, inchiriez apartament 2 camere cu o terasa de 50 mp, la etajul 8/9, amplasat la doar 1,5 km de Piata Unirii, si doar 150 m de intrarea in Parcel Carol, mobilat si utilat. **600 €;** ☎0799.455.455 urbanrezidential@gmail.com

360. **Parcul** Carol,Autogara Filaret,Complex Rezidential dec., 58 mp, mobilat, utilat, Bloc 2017, prima inchiriere, etajul 2/8, dec., bucatarie utilata complet, electrocasnice noi, mobilat modern, totul nou, centrala proprie, ac, apropiere mijloace de transport, Parcul Carol, Unirii. Merita **499 €;** ☎0755.080.420/ 0755.075.902 tineretului@excesimobiliare.ro

361. **Parcul** Tineretului, apartament unicat semidec., 80 mp, mobilat, utilat, **600 €;** ☎0752.703.232 sorin@sorinraducu.ro

362. **Pasajul** Lujerului, apartament mobilat, complet utilat, cu centrala proprie bloc, et. 10/16, ocupabil imediat, **320 €;** ☎0729.103.585

363. **Piata** Berceni dec., 57 mp, mobilat, utilat, particular, apartament 2 camere, et 1, **250 €;** ☎0722.193.119

364. **Piata** Muncii, semidec., 55 mp, mobilat, utilat, direct proprietar, Piata Muncii, 2 camere semidec., mobilat, utilat. Apartamentul se afla la etajul 8/11 Foarte aproape de metrou si parcul National. Disponibil imediat. **350 €;** ☎0724.519.910

365. **Piata** Muncii, dec., 60 mp, mobilat, utilat, metrou Muncii, str. Maior Coravu, zona linistita, etaj 6 din 10, decomandat, mobilat si utilat complet, modern, liber, contract circa financiara, 1 luna chirie + 1 luna garantie. **360 €;** ☎0721.669.532

366. **Piata** Romana metrou, dec., 56 mp, mobilat, utilat, 2 camere confort 1 dec. mobilat, etaj 2/3, gresie, faianta, parchet, frigider, aragaz, masina de spalat. **440 €;** ☎0761.532.117/ 0722.542.692

367. **Piata** Sudului semidec., mobilat, utilat, apartament 2 camere, mobilat lux, utilat, chirie + garantie anticipat 2 luni, **400 €;** ☎0724.725.436

368. **Piata** Sudului, dec., 50 mp, mobilat, utilat, inchiriere apartament 2 doua camere dec., an constructie 2015, modern, mobilat si utilat, liber, 5 cinci minute metrou Piata Sudului, merita vazut, **499 €;** ☎0722.783.630 elena@pikaso.ro

369. **Piata** Sudului, Brancoveanu, Aparatorii Patriei, dec., 66 mp, mobilat, utilat, inchiriere apartament 2 camere dec., mobilat utilat nou, loc de parcare, centrala proprie, totul nou, 2 minute de metrou, etaj 2 **320 €;** ☎0767.188.180

370. **Piata** Sudului, Sun Plaza semidec., 50 mp, mobilat, utilat, prima inchiriere, apartament 2 camere renovat in totalitate pana la caramida, mobilier nou nout, termopan, electrocasnice noi, canapea extensibila, contract Anaf, costuri mici, metrou 5 minute **350 €;** ☎0787.859.952

371. **Piata** Unirii Tribunalul Junior, dec., 73 mp, nemobilat, utilat partial, vedere stradala, 1997, 73 mp, 5/7, dec., toate imbunatatirile si finisajele, parcare, 3 minute metrou, nemobilat, apropiere parc, Centrul Istoric, pretabil firma, contract ANAF inclus, **450 €;** ☎0758.323.323 office@imobservicecenter.ro

372. **Piata** Unirii, I.C. Bratianu, Coposu, centrul vechi semidec., 55 mp, mobilat, utilat, spatios, cochet, modern, cu 2 dressing-uri, apartamentul este ideal pentru un cuplu care doreste sa traiasca in inima Bucurestiului. Etajul 2/7. **390 €;** ☎0731.009.846 n.cherciu@dionimobiliare.ro

373. **Piata** Victoriei dec., 60 mp, mobilat partial, utilat partial, Piata Victoriei, metrou, bloc 1992 cu paza, etaj 7/8, dec., 2 balcoane inchise, imbunatatiri complete (termopan, gresie, faianta, parchet), semimobilat, bucataria mobilata. Garaj inclus, **550 €;** ☎0723.341.044

374. **Piata** Victoriei, in intersectie, all-inclusive, dec., 100 mp, mobilat, utilat, proprietar, apartament 2 camere cu terasa, tip penthouse, marmura in interior, 70+30 mp terasa, 2 lifturi, etaj 12/12, paza si supraveghere video, an constr. 2000, contract ANAF cu dovada loc de munca, **800 €;** ☎0727.671.265

375. **Piata** Victoriei, Titulescu, 1 Mai, metrou, parc dec., 61 mp, nemobilat, neutilat, birou sau locuinta, Piata Victoriei. Apartamentul se inchiriaza nemobilat, neutilat, bloc 2017, lift. Prima utilizare. 61mp utili plus balcon. Disponibil et.1-5. Decomandat. Centrala termica proprie; **650 €;** ☎0751.959.595 vmvictoriei@gmail.com

376. **Pipera,** Scoala Americana, New Point, totul nou, semidec., 55 mp, mobilat, utilat, privatehouse.ro va propune spre inchiriere un apartament in zona Pipera.Â Inchiriere apartament 2 camere Pipera, langa Scoala Americana, Complex NewÂ Point, bloc 2018; **500 €;** ☎0741.773.257 simona@privatehouse.ro

377. **Podul** Grant colt cu Turda, semidec., 55 mp, mobilat, utilat, liber, zona verde, pozitionare favorabila, luminos, bloc reabilitat termic, etaj 5 din 7, 1+1, **340 €;** ☎0745.037.992

378. **Politehnica,** Afi, 3 minute, ocazie, semidec., 50 mp, mobilat, utilat, bld. Timisoara intersectie Milea, 2/4, mobilat frumos, utilat termopan, parchet, zugravit, loc parcare platit, bloc linistit, metrou Politehnica, preferabil cuplu sau fete. **280 €;** ☎0723.962.905 imobiliare05@gmail.com

379. **Polona, ASE, semidec., 115 mp, mobilat, utilat, proprietar, colaborez cu imob. Apartament pt. chiriasi deosebiti. Pozitie excelenta, imobil 2008, etaj 3/3 cu lift, la curte mare cu loc de parcare si porti automate. Apartament 2 camere, 113 mp, amenajat, mobilat si dotat, living 30 mp, dormitor 25 mp, baie, wc serviciu, dressing, vestibul, mic birou, terasa cu mobilier si marchiza. Izolatie termica, termopan, plase, aer cond., centrala termica, internet wireless etc. 1.200 €; ☎0721.535.103**

380. **Prelungirea** Ghencea, particular, 78 mp, mobilat, utilat, bloc nou, superb, et. 1/3, impecabil, **299 €;** ☎0722.433.050

381. **Primaverii,** Dorobanti, Televiziune, Floreasca, dec., 80 mp, mobilat, utilat, inchiriere apartament 2 camere dec., mobilat utilat nou, loc de parcare, centrala proprie, totul nou, 6 minute de metrou, etaj 2, bloc nou **450 €;** ☎0767.188.180

382. **Prosper,** Sebastian ocazie! inchiriere apartament 2 camere dec., dec., 62 mp, mobilat, utilat, **375 €;** ☎0723.542.482 raluca.vintila@galaxyimob.ro

383. **Rahova** dec., 48 mp, mobilat, utilat, inchiriem pe termen lung apartament 2 camere, etaj 1 din 2 in imobil nou, an constructie 2018, in zona Rahova, in apropiere de service Dacia Salaj, oferim si cerem seriozitate, ratb 117, 220, 139. **250 €;** ☎0766.512.325/ 0766.529.524 nuta.georgeta@gmail.com

384. **Rahova,** dec., 60 mp, nemobilat, utilat partial, Dumbrava Noua, 2 cam, 3/9, toate utilitatile, nemobilat, termopane, centrala proprie, bloc curat si linistit. ☎0722.232.014 florin_maracine@yahoo.com

385. **Rahova,** dec., 55 mp, mobilat, utilat, inchiriez ap 2 camere, zona Rahova - strada Vedea, dec., mobilat, utilat, 300 euro, tel; **300 €;** ☎0723.223.786

386. **Rahova,** Confort Urban Residence, str. Garoafei dec., 70 mp, mobilat, utilat, inchiriez apartament 3 camere, bloc 2018, zona Rahova, Confort Urban Residence, Str. Garoafei, totul nou, prima inchiriere, dec., suprafata aprox 70 m2, etaj 1/2, complet mobilat si utilat nou, **360 €;** ☎0764.529.841

387. **Rahova,** Cora, dec., 55 mp, mobilat, utilat, dec., et 1/1 in vila noua, mobilat, utilat, p, g, f, t, centrala termica proprie, curat. Termen lung. Liber. Urgent. **230 €;** ☎0761.066.200 imobiliare.az@gmail.com

388. **Rahova,** Margeanului, 1/8, termopan, parchet, gresie, curat, mobilat si utilata modern, ideal 2 studente, disc., **1.000 L;** ☎0723.331.471

389. **Rahova,** Petre Ispirescu dec., 55 mp, mobilat, utilat, Rahova, Petre Ispirescu, va oferim spre inchiriere un apartament mobilat clasic, la et. 3/10, dec., masina spalat, faianta, centrala proprie. **220 €;** ☎0722.542.692 pavimobiliare@yahoo.com

390. **Regie,** Grozavesti, Petrache Poenaru, AFI Cotroceni semidec., 65 mp, mobilat, utilat, apartamentul este situat intr-un bloc nou, la etajul 8/11, dec., complet mobilat si utilat, liber si disponibil spre inchiriere. **550 €;** ☎0769.088.452 florin.racu@gmail.com

391. **Romana** dec., 50 mp, nemobilat, neutilat, Dacia, Facultatea de arte, apartament 2 camere mobilat la cerere, amenajat nou, spatios, situat la 10 minute de piata Romana, langa Facultatea de Arte. **250 €;** ☎0748.908.724/ 0762.656.686

392. **Romana** metrou, etaj 1/8, semidec., 50 mp, mobilat, utilat, mobilat clasic, curat, canapea extensibila in living, masina de spalat. Ideal pentru studenti. Pret fix. Vecinatati: metrou Romana (2 minute pe jos), Piata Amzei, Universitate, Magheru, Calea Victoriei **320 €;** ☎0728.736.846

393. **Romana,** Amzei, dec., 55 mp, mobilat, utilat, apropiere metrou, magazine, non-stop, renovat recent, utilat complet, mobilat modern, centrala termica proprie (bloc), contorizat, pret 390 e, **390 €;** ☎0738.626.996

394. **Romana,** Calea Victoriei, dec., 50 mp, mobilat, utilat, la 450 m de metrou, living, dormitor + camera mobilata pentru birou, constructie 1961, imobil deosebit dotat cu panouri solare, fara risc seismic, anvelopat, gradina interioara, paza permanena, etaj 3 **380 €;** ☎0767.653.693

395. **Romana,** Dorobanti dec., 65 mp, mobilat, utilat, Romana, Dorobanti, Daciei la 3 minute de metrou Romana, la 1 minut de facultate ASE. Va oferim un ap de 2 cam, mobilat complet tineresc, renovat 2/3, utilata masina spalat, aragaz, frigider, g, f, p, t. **430 €;** ☎0722.542.692/ 0761.532.117 pavimobiliare@yahoo.com

396. **Romana,** Dorobanti, dec., 55 mp, mobilat, utilat, renovat recent, mobilat modern, utilat complet, aer conditionat, dec., adiacent Magheru, Bd. Dacia, Calea Victoriei, Universitate, **400 €;** ☎021.319.78.04/ 0724.257.295 silviuatlas@yahoo.com

397. **Romana,** Metrou, semidec., 40 mp, mobilat, utilat, Inchiriez apartament ultracentral, doua camere, 2/6, renovat, masina de spalat, AC, liber. **400 €;** ☎0732.583.139 adrianbit@gmail.com

398. **Romana,** Universitate, 2 camere, dec., 55 mp, mobilat, utilat, 2 camere Romana, suprafata 55 mp, etaj 3/8, **440 €;** ☎0755.335.562

399. **Romana,** Universitate, Cismigiu, dec., 55 mp, mobilat, utilat, apartament cu vedere la parcul Cismigiu, apropiere parc, mobilat, renovat si utilat 2017, zona linistita, balcon, ac, lux, **440 €;** ☎0738.626.996

400. **Rond** Alba Iulia, lux, totul nou, Bld Unirii dec., 70 mp, mobilat, utilat, stradal, deosebit, renovat integral, totul nou, mobilat modern, dressing, utilat complet:masina spalat, plita, hota, frigider, scara curata, locuri parcare, vec: Vitan mall, Decebal, Nerva Traian, Burebista, liber. **600 €;** ☎0752.010.038/ 031.420.69.37 office@confortcasaimobiliare.ro

401. **Rosu** semidec., 50 mp, mobilat, utilat, Chiajna, semidec, etaj 2 din 3, mobilat si utilat modern, primul chirias, centrala termica, aer conditionat, curat, 1+1, **280 €;** ☎0723.118.778/ 0723.118.760 stentorintermed@yahoo.com

402. **Sala** Palatului, 2 camere dec., 54 mp, mobilat, utilat, apartament de lux, mobila noua, electrocasnice noi, ac, parchet, termopan, faianta, gresie, balcon inchis, usa metalica, bloc reabilitat termic, vedere spate, liniste, **410 €;** ☎0755.335.562

403. **Sala** Palatului, str. Dr. Sion, dec., 58 mp, nemobilat, an 1974, et. 4/8, pret negociabil, detalii la telefon, **2.200 L;** ☎0721.875.792

404. **Sala** Palatului, str. Dr. Sion, dec., 58 mp, nemobilat, proprietar ofer spre inchiriere ap. 2 camere, 1974, aer conditionat, parchet etc. Detalii la tel., negociabil, **2.200 L;** ☎0721.875.792

405. **Sebastian,** BCR, Mega Image semidec., 54 mp, mobilat, utilat, apartament 2 camere semidec., et. 10/10, renovat complet, totul nou, mobilat utilat complet (mobilier nou) urmeaza sa vina, lcd -10 cm, 2 ac, apropiere linie 32, mijloace de transport, liber **300 €;** ☎0773.929.072 mirceaefs@gmail.com

406. **Sebastian,** parc, Prosper dec., 56 mp, mobilat, utilat, 2 cam. cf. 1 dec et. 2/8 mobilat complet, faianta gresie, parchet, termopan, usa metalica, masina de spalat cu totul complet, 1.600 lei, contract declarat ANAF, liber, **1.600 L;** ☎0722.295.546 anagholami2@gmai.com

407. **Sector** 1 - str Turda 120, dec., 56 mp, mobilat, utilat, inchiriez: apartament cu 2 camere, complet mobilat si utilat; recent renovat; 56 mp; 2 balcoane; 1 dressing separat; 2 ac; situat la etajul 9 din 10; vedere spre Podul Basarab si Primaria sector 1, **425 €;** ☎+40747503867/ +4072130696 alexandra.badea@gmail.com

408. **Sector** 3 Nerva Traian dec., 70 mp, mobilat, utilat, 2 camere mobilate cu 2 dormitoare, pretabil 2 studenti (te), renovat, curat, disponibil imediat, stradal, langa blocul Loto Nerva Traian, 7 min de statia metrou Timpuri Noi, 5 min de Mall Vitan, **450 €;** ☎0723.765.499 luciaenache@gmail.com

409. **Sincai,** Bd. Cantemir, dec., 2 cam., parter, pretabil firma, cabinet, **380 €;** ☎0722.743.210

410. **Soseaua** Alexandriei Bragadiru, str. Orizontului, dec., 75 mp, mobilat partial, utilat, ap. 2 cam., nemobilat, p/4, bucatarie mobilata utilata complet, centrala de ap, loc parcare masina, terasa 25 mp, numai termen lung **1.350 L;** ☎0760.978.331/ 0720.533.650 teraimobiliare@yahoo.com

411. **Soseaua** Fundeni, Morarilor XXL, 2 dec., 55 mp, mobilat, neutilat, **320 €;** ☎0724.996.460 delycontimob@galaxyimob.ro

412. **Soseaua** Iancului, dec., 60 mp, mobilat, utilat, doua camere, an 1978, gresie, faianta, parchet, termopan, **350 €;** ☎0773.923.732

413. **Soseaua** Oltenitei, 50 mp, mobilat, 1970, masina de spalat rufe, usa metalica, supraveghere cu camere, liber de la 1 octombrie, **1.000 L;** ☎0772.039.400

414. **Stefan** cel Mare semidec., 60 mp, mobilat, utilat, 9/9, vedere frumoasa,mobilat si utilat, gresie, faian??, parchet, aer conditionat, masina spalat, Acces terasa 70 mp, contorizat total, metrou 2 min, contract Anaf. **300 €;** ☎0720.663.399 siadconcept@gmail.com

415. **Stefan** cel Mare dec., 55 mp, mobilat, utilat, apropiere metrou, vedere spate, etaj 2/8, 55 mp, dec., g, f, p, t, ac, um, pret 340 Euro, liber, bloc reabilitat **340 €;** ☎0738.626.996

416. **Stefan** cel Mare, 7 minute metrou Obor semidec., 56 mp, mobilat, utilat, Lizeanu 8/10, mobilat utilat complet 56 mp, bl. 1986, bl reabilitat termic, intrare stradala vedere spate, gresie, faianta, parchet, termopan, usa metal, geam baie, pozitie superba, scara civilizata, contract ANAF **300 €;** ☎0724.336.834

417. **Stefan** cel Mare, Barbu Vacarescu, 2 min. de metrou dec., 56 mp, mobilat partial, utilat partial, 3/8, cf. 1 sp., curat, contorizat, semimobilat, semiutilat, bucataria mobilata, aragaz nou, gresie, faianta, parchet, termopan, usa metalica, instal. noi, aer conditionat, bl. reabilitat termic, scara stradala, liber, avans 1 luna+1 luna garantie, **390 €;** ☎0770.956.572

418. **Stefan** cel Mare, Lizeanu, Obor, semidec., 52 mp, mobilat, utilat, aproape metrou Obor sau Stefan cel Mare, etaj 7/9, mobilat modern, utilat complet, parchet, termopan, aer cond., balcon, scara impecabila, zona verde, liber. **330 €;** ☎+40762570107

419. **Stefan** cel Mare, Vasile Lascar, central, semidec., 54 mp, mobilat, utilat, apartament 2 camere, central, pe bd. Stefan cel Mare, Vasile Lascar 209 , vis-a-vis de Spitalul Colentina, renovat recent, la 5 minute de metrou Stefan cel Mare, 55 mp, et. 5. **450 €;** ☎+40758222992 iulian@allnet.ro

420. **Stefan** cel Mare,Barbu Vacarescu,2 min. de metrou dec., 56 mp, mobilat, utilat, 3/8, cf. 1 sp, dec, 56 mp, curat, contorizat, mobilat modern, utilat complet, g, f, p, t, um, instal. noi, aer conditionat, bloc reabilitat termic, scara stradala, liber, avans 1 luna+1 luna garantie. **450 €;** ☎0770.956.572

421. **Stirbei** Voda stradal, intersectie Schitu Magureanu dec., 65 mp, mobilat, utilat partial, la numai 4 minute de Parc Cismigiu, apartament interbelic, demisol, dec., baie si grup sanitar, bucatarie utilitara, hol generos, debara 6mp, centrala proprie, aer conditionat vec: Calea Victoriei. **590 €;** ☎0722.539.659 marinescu2robert@yahoo.com

422. **Strada** Vatra Luminoasa, utilat, gresie, faianta, parchet, termopane, mobilat modern, renovat, et. 1/8 **300 €;** ☎0724.516.195

423. **Teiul** Doamnei, intre Obor si Lacul Tei dec., 45 mp, mobilat, utilat, Teiul Doamnei cu Str. Brasoveni, proprietar, dec., renovat, complet utilat si mobilat modern, fara zgomot stradal, bloc reabilitat termic, scara curata si civilizata, etaj 8, 2 lifturi **310 €;** ☎0751.561.289 iuliubodnar@yahoo.com

424. **Teiul** Doamnei- Laptari Tei, 2 cam.de inchiriat dec., 55 mp, mobilat, utilat, cf. 1, etaj 8/8, 2 lifturi, aer conditionat, foarte curat. Contract ANAF, zona verde. 1+1 garantie, liber. **260 €;** ☎0757.400.300 neagut65@gmail.com

425. **Timpuri** Noi, dec., 60 mp, mobilat, utilat, 2 camere, in apropierea metroului si a facultatilor, dec., foarte spatios, parcare ADP, etaj 1/8, constructie 1984, mobilat si utilat complet. **360 €;** ☎0738.626.996

426. **Timpuri** Noi, dec., 70 mp, mobilat, utilat, apartament 2 cam, 70 mp, parter din 4, gresie, faianta, parchet, termopane, aer cond, mobilat si utilat complet (aragaz, frigider, TV etc.). Pret 420 euro/luna; **420 €;** ☎0728.507.345/ 0723.400.287 maticca23ro@gmail.com

427. **Timpuri** Noi, ofer 2 camere la casa, mobilata bucat. baie, instr. separata, gaze, pt. 2 persoane nefumatoare, 1+1, **900 L;** ☎0723.024.333

428. **Timpuri** Noi, 5 min. metrou, bucatarie utilata dec., 74 mp, mobilat partial, utilat partial, Timpuri Noi, 5 min. metrou, bucatarie utilata si mobilata, loc de parcare, bloc nou, prima inchiriere **500 €;** ☎0736.380.187/ 0725.597.221 constantin.s@star-construct.ro

429. **Timpuri** Noi, 5 min. metrou, mobilat complet dec., 74 mp, mobilat, utilat, va oferim spre inchiriere un apartament de 2 camere, dec., situat in zona Timpuri Noi, in apropierea statiei de metrou cu acelasi nume. Apartamentul este la prima inchiriere **600 €;** ☎0736.380.187/ 0725.597.221 constantin.s@star-construct.ro

430. **Timpuri** Noi, Tineretului, 2 camere, dec., 55 mp, mobilat, utilat, 2 camere Timpuri Noi, 5 min de metrou, renovat 2017. **390 €;** ☎0755.335.562

431. **Tineretului** dec., 52 mp, mobilat, utilat, Constantin Radulescu- Motru, 2 camere, mobilat si utilat, dec., 52 mp, et. 8/10, an 1982, foarte luminos, liniste, verdeata, bucatarie mare, gresie, faianta, aer conditionat, **380 €;** ☎0751.053.625/ 0751.053.622 sigmaserviceimob@yahoo.com

432. **Tineretului** dec., mobilat, utilat, Particular, inchiriez apartament 2 camere zona Tineretului, 2/10, complet mobilat si utilat. Loc de parcare inclus in pret. Disponibil imediat. Exclus fumatori si animale de companie, **580 €;** ☎0729.228.129 oana.n.botez@gmail.com

433. **Tineretului** dec., 60 mp, mobilat, utilat, Particular, inchiriez apartament 2 camere, B- dul Tineretului, 5/8. Loc de parcare inclus in pret. Exclus fumatori si animale de companie. Disponibil 16 Octombrie. **500 €;** ☎0729.228.129 oana.n.botez@gmail.com

434. **Tineretului** semidec., 50 mp, mobilat, utilat, Recent renovat, mobilier si utilajeri noi, balcon inchis cu termopan, toate ferestrele catre parc, 300 m de metrou Tineretului, etajul 6 din 8, disponibil la 1 octombrie, **450 €;** ☎0744.102.040 nic.cojocaru@gmail.com

435. **Tineretului** parc, Oraselul Copiilor, 3 min. metrou dec., 70 mp, mobilat partial, utilat partial, 3 minute metrou Brancoveanu, super-pozitie (la cascade), aer curat, verde natural, chiar langa parc, liniste, bloc nou, contorizat, centrala proprie, g, f, usa m, termopan, liber, 249-299 euro, **250 €;** ☎0773.771.618

436. **Tineretului** Parc, renovat 2018, primii chiriasi dec., 65 mp, mobilat, utilat, Etaj 5/8, mobilat modern, utilat complet, finisaje moderne (gresie, faianta, parchet, termopan, usa metalica), 2 debarale, balcon inchis, liber, vecinatati: Unirii, Cantemir, Timpuri Noi, Mihai Bravu, Vacaresti, Nerva. **350 €;** ☎0748.288.684/ 031.401.29.06 alin@compleximinobiliare.ro

437. **Tineretului,** dec., mobilat, utilat, dec., apropiere parc si metrou, mobilat, renovat si utilat 2016, zona linistita, balcon, 57mp, AC, parcare ADP, etaj 2/8, liber, ap a fost renovat pt uz propriu, pret 370 E. **370 €;** ☎0738.626.996

438. **Tineretului,** 2 camere, semidec., 55 mp, mobilat, utilat, 2 camere seimi-dec, suprafata 55 mp, etajul 5, vedere parc Tineretului, mobilat si utilat complet modern, 5 min de gura de M Tineretului. **380 €;** ☎0761.393.936

439. **Tineretului,** 2 camere, dec., 55 mp, mobilat, utilat, 2 camere Tineretului, suprafata 55 mp, etaj 3/8. **410 €;** ☎0755.335.562

440. **Tineretului,** apartament cu 2 camere de inchiriat OIA 122158 dec., 60 mp, mobilat, utilat partial, **350 €;** ☎0731.324.659/ 021.326.22.14 office@catalog-rezidential.ro

441. **Tineretului,** apartament superb cu vedere catre parc semidec., 55 mp, mobilat, utilat, **450 €;** ☎0752.703.232 sorin@sorinraducu.ro

442. **Tineretului,** metrou, semidec., 50 mp, mobilat, utilat, complet mobilat si utilat ultra modern, frigider, aragaz, masina de spalat,aspirator, spatii depozitare, metrou Tineretului si Unirii, parc Tineretului, oferta reala, ocazie. **480 €;** ☎0743.041.701 bogdan.cirlan@city-estate.ro

443. **Tineretului,** metrou, parc Palatul Copiilor Sincai semidec., 56 mp, mobilat, utilat, etaj 10, semidec., renovat recent, gresie, faianta, parchet, termopan, mobilat modern, bucatarie mobilata si utilata complet, contorizat, vedere superba parc, apropiere metrou, Cantemir, Timpuri Noi. **380 €;** ☎0755.080.420/ 0755.075.902 tineretului@excesimobiliare.ro

444. **Tineretului,** parc semidec., 70 mp, mobilat, utilat, Tineretului Rezidence - vis a vis parc, inchiriez apartament 2 camere, 60 mp, semidec., etaj 1/7, complet mobilat si utilat lux, gresie, faianta, parchet, termopan, aer conditionat, finisaje. **450 €;** ☎0725.073.075 valentinacalitoiu.imob@gmail.com

445. **Tineretului,** parc, dec., 58 mp, mobilat, utilat, 2 camere, 58 mp, dec., mobilat si utilat lux **380 €;** ☎0738.626.996

446. **Tineretului,** Timpuri Noi , Cantemir dec., 66 mp, mobilat, utilat, inchiriere apartament 2 camere dec., mobilat utilat nou, loc de parcare, centrala proprie, totul nou, 2 minute de metrou, etaj 3 **365 €;** ☎0767.188.180

447. **Tineretului,** Timpuri Noi, parc Tineretului, dec., 58 mp, mobilat, utilat, apropiere metrou Tineretului, dec., etaj 5/9, mobilat complet modern, utilat complet, parchet, termopan, 2 tv, balcon mare, scara impecabila, zona verde parcul Tineretului la 2 minute, liber. **350 €;** ☎+40762570107

448. **Tineretului,metrou,parc,Pta** Norilor,Mega Image semidec., 55 mp, mobilat, utilat, parter inalt/8 amenajat, gresie, faianta, parchet, aragaz, nemobilat, pat matrimonial, dressing mare, frigider, masina spalat, aragaz, 2 min. metrou, parc, Sincai, Timpuri Noi, facultati Timpuri Noi, Pta Norilor. **350 €;** ☎0766.187.781

449. **Titan** metrou 1 Decembrie 1918 inchiriez 2 cam semidec., 45 mp, mobilat, utilat, inchiriez apt 2 cam tip studio balcon (garsoniera dubla) 45 mp complet utilat si mobilat. Totul este nou. Nu a fost locuit pana in prezent. Este situat in zona Penny Pallady.um. Pret 280 e. **280 €;** ☎0721.389.312/ 0774.454.454

450. **Titan** metrou Ncolae Teclu prima chirie deosebit semidec., 49 mp, mobilat, utilat, 650 m de metrou. Apartament cu 2 camere dec.e, in bloc nou, locuit, cu lift, civilizat, spatii verzi, loc de joaca amenajat, in Bucuresti, sector 3, acces rapid la metrou si mijloace de transport; **350 €;** ☎0741.430.423/ 0771.313.345

451. **Titan** Policlinica, dec., 55 mp, mobilat, utilat, inchiriez apartament 2 camere dec. zona Policlinica, Titan, Lunca Moldovei, et 9/10, 55 mp, parcare, 2 A/C, termopan, um, alarma, gresie, faianta, mobilat. Bloc cu supraveghere video. Metrou Titan la 3 minute. **300 €;** ☎0721.243.623 marclick2000@yahoo.com

452. **Titan,** semidec., 66 mp, mobilat partial, utilat partial, apartamentul se afla in complexul rezidential Noor, la 10 min distanta de metrou, este dotat cu centrala termica proprie, partial mobilat si utilat, potrivit atat pentru birou cat si pentru rezidenta, **450 €;** ☎0728.973.745 marius.cojocariu@h-b.ro

453. **Titan,** dec., 58 mp, mobilat, utilat, apropiere metrou, parc, zona linistita, etaj 2/8, gresie, faianta, parchet, termopan, aer cond., usa metalica, liber, renovat recent, mobilat si utilat lux, **330 €;** ☎0738.626.996

454. **Titan,** dec., 56 mp, mobilat, utilat, strada Intrarea Horbotei, apartament 2 camere dec., etaj 2 / 9, suprafata utila 56 mp, mobilat si utilat complet, bloc anvelopat, scara curata si civilizata; **300 €;** ☎0758.085.003 daniel@confortcasaimobiliare.ro

455. **Titan,** 1 Decembrie, semidec., 56 mp, mobilat, utilat, aproape metrou 1 Decembrie, bloc reabilitat, renovat, etaj 5/10, mobilat modern, utilat complet, parchet, termopan, aer cond, balcon mare inchis, contorizat, scara impecabila cu supraveghere video, zona verde. **290 €;** ☎+40762570107

456. **Titan,** 1 Decembrie, semistradal, 15 min metrou dec., 48 mp, mobilat, utilat, exclusivitate, zona Faur, Cioplea, et. 1/4, bloc izolat, curat, ap modern, fara balcon, mobilat si utilat, modern, aer conditionat, tv, parcare ADP, ideal familie, cuplu, merita vazut, liber si disponibil, seriozitate, **300 €;** ☎0764.841.843/ 0740.687.595

457. **Titan,** Campia Liberatii, Baba Novac, semidec., 55 mp, mobilat, utilat, 3 min parc Ior, Titan, Campia Libertatii, semistradal, renovat recent, foarte curat, etaj6/9, mobilat modern, utilat complet, parchet, termopan, aer cond. Nou, scara impecabila, zona verde, acces rapid metrou, liber. **330 €;** ☎+40762570107

458. **Titan,** metrou Nicolae Teclu, semidec., 50 mp, mobilat, utilat, apartament de 2 camere la un pret convenabil in complexul Palladium aflat langa metrou Nicolae Teclu 4-5 minute de mers pe jos. Complet mobilat si utilat foarte modern; **350 €;** ☎0741.430.423/ 0774.454.454

459. **Titan,** Nicolae Grigorescu, 1 Decembrie dec., 62 mp, mobilat, utilat, inchiriere apartament 2 camere dec., mobilat utilat nou, loc de parcare, centrala proprie, totul nou, 2 minute de metrou, etaj 2 **340 €;** ☎0767.188.180

460. **Titan,** Pallady dec., 46 mp, mobilat, utilat, Mobilat, utilat complet, bloc nou, metrou 1 Decembrie 1918 si centre comerciale, particular, liber. **370 €;** ☎0771.478.808

461. **Titan,** Pallady, dec., 60 mp, mobilat partial, utilat partial, apartament nou, nefolosit 4/5, la 150 m de statia de metrou 1 Dec. 1918. Bucatarie completa, centrala termica, aer conditionat, masina de spalat. Parcare la subsol. **360 €;** ☎

Imobiliare închirieri 3 CAMERE

5. **1 Mai** -Radu Boagiu, dec., mobilat, utilat, 3 camere confort 1, etaj 9/9, mobilat, utilat, liber, 1+1 garantie, **400 €;** ☎0724.556.353

6. **1 Mai,** dec., 95 mp, mobilat, utilat, Domenii, imobil 2012, renovat recent, mobilat modern, utilat complet, aer conditional, centrala proprie, 2 grupiri sanitare, curte 100 mp, loc parcare subteran, adiacent Bd. Expozitiei, Metrou 1 Mai, **650 €;** ☎021.319.78.04/ 0723.515.199 oli_daniel@yahoo.com

7. **1 Mai,** Piata, 70 mp, mobilat, utilat, modern, aer conditionat, CP, depozitare, loc parcare, izolat termic, parc, in bloc vila, taxe+ **459 €;** ☎021.260.07.25/ 0721.816.412

8. **13 Septembrie,** lux, 3 camere dec., mobilat, utilat, 3 camere, 13 Septembrie - Marriott, dec., etaj 5/9. Curat, luminos, stradal, bine compartimentat, complet mobilat si utilat.Vecinatati: Tudor Vladimirescu, Panduri, Unirii, 13 Septembrie. **615 €;** ☎0752.289.028 office@espaco.ro

9. **13 Septembrie,** Piata Prosper, dec., 76 mp, mobilat, utilat, proprietar inchiriez apartament de 3 camere, un balcon, 2 toalete, situat in zona 13 Septembrie-Mihail Sebastian, aproape de Piata Prosper, liber la sfarsitul lui septembrie, **420 €;** ☎0737.616.041 stefania_state@yahoo.com

10. **13 Septembrie,** Sebastian, dec., 75 mp, mobilat, utilat, particular inchiriez apartament 3 camere dec., mobilat si utilat cum se vede in poze la el 3/8 apart, Se afla intr-o zona linistita pe str vasile topliceanu nr 8; **450 €;** ☎0721.393.038 caluniuc.marioara@gmail.com

11. **Alba** Iulia dec., 87 mp, nemobilat, neutilat, Matei Basarab, Dem Teodorescu, apartament in vila, situat la etajul 1/p+1+m, 3 camere, dec., un hol mare central, nemobilat, neutilat, pentru firma cu trafic redus, **570 €;** ☎0722.625.492/ 021.321.10.20 office@credoamg.ro

12. **Alba** Iulia, ap. 3 camere semidec., 90 mp, mobilat, utilat, De inchiriat apartament de 3 camere, recent renovat, suprafata utila 85 mp, 2 balcoane, vedere mixta, mobilat, utilat, dressing, spatiu de depozitare, foarte spatios, curat. **550 €;** ☎0757.077.696 gabriela.badila@neofort-biz.ro

13. **Aparatorii** Patriei, dec., 78 mp, mobilat, utilat, langa metrou, Aparatorii Patriei in spatele facultatii Spiru Haret, **325 €;** ☎0747.432.528 catalin_mihele@yahoo.com

14. **Arcul** de Triumf, dec., 74 mp, mobilat, utilat, apartament 3 camere, renovat acum, dec., etaj 9 din 11, lift nou, bloc reabilitat termic, mobilat complet. Liber, se poate inchiria imediat. Str. Nicolae Racota, **600 €;** ☎0722.252.211/ 722252211 gabriel-ciobotaru77@gmail.com

15. **Aviatiei** apartament 3 camere plus loc de parcare dec., 85 mp, mobilat, neutilat, **690 €;** ☎0743.031.591 gabi.benescu@galaxyimob.ro

16. **Aviatiei,** apartament cu 3 camere de inchiriat OIA 88273 semidec., 90 mp, mobilat, utilat partial, **600 €;** ☎0752.099.439/ 021.326.22.14 office@catalog-rezidential.ro

17. **Aviatiei,** Aurel Vlaicu, Baneasa, Herastrau, dec., 85 mp, mobilat, utilat, inchiriere apartament 3 camere dec., mobilat utilat nou, loc de parcare, centrala proprie, totul nou, 2 minute de metrou, etaj 2, **520 €;** ☎0767.188.180

18. **Aviatiei,** Complex City Point, bloc 2016, modern, dec., 110 mp, mobilat, utilat, privatehouse.ro va propune spre inchiriere un apartament in zona Aviatiei. Inchiriere apartament 3 camere Aviatiei - Avionului, complex City Point, bloc 2016. **750 €;** ☎0741.773.257 simona@privatehouse.ro

19. **Aviatiei,** Pipera, dec., 95 mp, mobilat, utilat, ofer spre inchiriere apartament in complex Upground, 95 mp dec., 3 camere, etaj 6, mobilier si electrocasnice noi, optional loc de parcare, boxa, 3 min metrou Pipera, terasa, 2 grupuri sanitare, **950 €;** ☎0744.560.516

20. **Aviatorilor** Stradal, Piata Charles de Gaulle dec., 90 mp, mobilat partial, utilat, Apartament foarte elegant in zona sofisticata, living generos, doua balcoane mari, doua dormitoare, bucatarie mobilata si utilata. Vedere mixta, parcare la subsol. **1.450 €;** ☎0744.349.967 office@erre.ro

21. **Aviatorilor** Televiziune, stradal, semidec., 90 mp, mobilat partial, utilat, apartament de lux in vila deosebita stradal pe bd. Aviatorilor, renovat si utilat lux, se poate mobila la cerere si opta suplimentar si pentru garaj + boxa la parterul imob. Ideal birouri, locuit, etc **1.500 €;** ☎0744.505.999 alexandru@k-imobiliare.ro

22. **Baba** Nova, Parc IOR (3 min. Park Lake Mall) - OIA 69647, apartament cu 3 camere de inchiriat, semidec., 75 mp, mobilat, utilat, **450 €;** ☎0731.324.660/ 021.326.22.14 office@catalog-rezidential.ro

23. **Baciului,** Luica dec., 71 mp, mobilat partial, utilat partial, Ocazie, 3 camere, dec., renovat, partial mobilat, centrala, aer conditionat, balcon inchis, 5/10, 1980, lift modernizat, bloc curat, camere spraveghere, zona verde, loc parcare, scoli, magazine. **300 €;** ☎0770.710.991

24. **Baneasa** Aleea Privighetorilor dec., 100 mp, mobilat, utilat, Apartament 3 camere, in ansamblul Natura Residence, etajul 3 din 5, mobilat si utilat complet, 3 bai, terasa, dressing-uri,loc de parcare si boxa in subteran. **1.100 €;** ☎0732.535.415 madalina.imob@yahoo.com

25. **Baneasa,** dec., 135 mp, mobilat, utilat, imobil 2016 Straulesti, Romatsa, locatie buna. Apartamentele au suprafete intre 130 mp, 160 mp, pe un singur nivel sau tip duplex, finisari lux, se mobileaza la cerere, paza 24 h, garaj subteran, **1.100 €;** ☎0751.053.622/ 0751.053.625 sigmaser-viceimob@yahoo.com

26. **Baneasa,** dec., 100 mp, mobilat, utilat, langa parcul Herastrau, parcul si lacul la 1 minut de mers pe jos, apartament 100 mp utili, transformat din 4 camere, etaj 2 din 4, complet mobilat si utilat (tv, ac, internet etc.), zona excelenta **650 €;** ☎0722.627.199

27. **Baneasa,** 3 min parcul Herestrau, Strada Bibescu dec., 72 mp, mobilat, utilat, inchiriez ap 3 camere, etaj 1, complet mobilat si utilat, liber, cu acces rapid in Aviatiei, Pipera, Aurel Vlaicu, Aviatorilor, Floreasca, scoli, gradinite, potrivit pentru o familie. **520 €;** ☎0733.803.387

28. **Baneasa,** apartament cu 3 camere de inchiriat OIA 27079 semidec., 125 mp, mobilat, utilat, **800 €;** ☎0731.324.660/ 021.326.22.14 office@catalog-rezidential.ro

29. **Baneasa,** Felicity, semidec., 80 mp, mobilat partial, utilat partial, apartamentul cu doua locuri de parcare si curte proprie de 100 mp, se afla in Complexul Felicity din Baneasa, se afla la parter, are doua dormitoare si doua bai si bucatarie mobilata si utilizata complet, **440 €;** ☎0728.973.745 marius.cojocariu@h-b.ro

30. **Baneasa,** Sisesti, semidec., 82 mp, mobilat, utilat, va prezint un apartament de 3 camere, complet mobilat si utilat intr-un bloc din 2017, pentru mai multe detalii nu ezitati a ma contacta. **850 €;** ☎0743.031.591 gabi.benescu85@gmail.com

31. **Baneasa,** Sisesti, Nordia Residence, bloc 2011, semidec., 105 mp, mobilat, utilat, privatehouse.ro va propune spre inchiriere un apartament in zona Baneasa. Inchiriere,apartament 3 camere Baneasa - Sisesti,Ă strada Eugen Brote, Complex NordiaĂ Residence, bloc 2011. **795 €;** ☎0741.773.257 simona@privatehouse.ro

32. **Baneasa,** Sos Gheorghe Ionescu Sisesti, dec., 100 mp, mobilat partial, utilat, Gheorghe Ionescu Sisesti viz de Gradinita lui Matei, 3 cam nemobilat, etj 2/4, bucataria mobilata si utilata combina frigorifica, masina de spalat vase, cuptor, parcare, bloc nou, contorizare, liber, **450 €;** ☎0743.331.612/ 0731.315.520 imobiliare-italia@gmail.com

33. **Baneasa,** Straulesti, Casa Presei, dec., 87 mp, mobilat, utilat, apartament 3 camere deosebit in ansamblul Barcelona Residence situat in sos Straulesti, langa Petrom City. **950 €;** ☎004074534287 7

34. **Banu** Manta, inchiriere apartament 3 camere semidec., 77 mp, mobilat, utilat, **550 €;** ☎0758.098.233 claudia.stroe@galaxyimob.ro

35. **Banu** Manta, Titulescu, 3 cam, conf 1, renovat, semidec., 70 mp, mobilat, utilat, Ap. mobilat si utilat complet, zugravit recent. Dotat cu plita, hota, cuptor electric, microunde, masina de spalat, combina frigorifica, CT, 2 AC, 2 bai. Vec Piata Victoriei, Basarab, Gara de Nord. **550 €;** ☎0786.961.760 mihai@imobiliare.net

36. **Barbu** Vacarescu, dec., 125 mp, nemobilat, neutilat, particular, ofer spre inchiriere apartament superb, bloc nou, zona Bdul Lacul Tei, Barbu Vacarescu, etaj parter, suprafata 125 mp (95 mp utili + 30 mp terasa) dec., renovat, finisaje lux. **1.000 €;** ☎0747644482 calin_doc@yahoo.com

37. **Basarabia,** Chisinau, complex Vivenda-Hercesa, dec., 120 mp, mobilat partial, utilat, Baia de Arama, bloc nou 2013, in complex rezidential , 1/9 dec, 120mp, un loc parcare subteran, 2bai, 2 terase, mobilat si utilat partial, climatizare, ideal pentru locuit sau birouri, firme 1+1L, **500 €;** ☎0722.614.867/ 0723.947.833

38. **Berceni** nemobilat, neutilat, proprietar inchiriez apartamente nemobilate de 2 si 3 camere, nemobilate, pretabile locuit sau birouri, Bucuresti sector 4 Bucuresti, metrou Dimitire Leonida **350 €;** ☎0735.031.550 victor.marinescu@mona-cotowers.ro

39. **Berceni** - Piata Sudului - Aparatorii Patriei, dec., 72 mp, mobilat, utilat, 3/4, prima inchiriere, bloc reabilitat, finisaje de calitate, mobilat si utilat modern, 2 Ac, 2 bai, 2 balcoane, 3 tv LCD, alarma, loc parcare, **469 €;** ☎0761.621.036

40. **Berceni** Soseaua Oltenitei stradal, dec., 78 mp, mobilat, utilat, proprietar, apartament in bloc nou 2003, mobilat lux complet, utilat complet, dec., oua bai, vedere dubla, bloc civilizat, loc parcare, etaj 7/8, central?, igienizat, disponibil imediat, **475 €;** ☎0741.012.161/ 0761.039.896 cosmin.gingu@yahoo.com

41. **Berceni,** dec., 65 mp, mobilat, utilat, inchiriere 3 camere dec.e, Berceni, str. Almasul Mare, mobilate, utilate, etaj 4, bloc 4 nivele, anvelopat, curat, ideal pentru familie, avans 1+1 **280 €;** ☎0722.766.766 dragos_imob@yahoo.com

42. **Berceni,** Piata Sudului, dec., 70 mp, mobilat, utilat, inchiriez apartament 3 camere, bloc reabilitat termic (facturi mici iarna) langa piata Berceni, 7 min metrou, etaj 3 din 4 cu finisaje peste medie, loc parcare inclus (ADP), complet mobilat si utilat. **500 €;** ☎0740.097.313 vlad-probe@yahoo.com

43. **Bragadiru,** centru, mobilat, utilat, inchiriem apartament cu 3 camere, proaspat renovat si mobilat. Disponibil din data de 1.11.2018, **300 €;** ☎+491764383595 0 ababeianamaria1389@yahoo.com

44. **Brancoveanu** semidec., 65 mp, mobilat, utilat, Strada Covasna, apartament 3 camere, confort 1, semidec., etaj 4, suprafata 65 mp, complet mobilat si utilat, aer conditionat, pozitionat intr o zona excelenta, foarte linistita si civilizata. **300 €;** ☎0721.907.221/ 0764.716.412

45. **Brancoveanu,** Izvorul Crisului, semidec., 70 mp, mobilat, utilat, apartament 3 camere, confort 1, semidec., etajul 3/4, gresie. Faianta, parchet, termopan, usa metalica, aer conditionat, mobilat si utilat cu aragaz, frigider, masina de spalat, cuptor cu microunde, televizor, **320 €;** ☎0746.188.844 mar_ancomar@yahoo.com

46. **Brancoveanu,** Oraselul Copiilor, dec., 78 mp, mobilat, utilat, inchiriere apartament 3 camere, dec., confort 1 (zona Oraselul Copiilor), **400 €;** ☎0040723513562 lucian.jinga@yahoo.com

47. **Bucurestii** Noi, parc Bazilescu, proprietar semidec., 78 mp, mobilat, utilat, Bucuresti Noi, Parc Bazilescu, proprietar, 3 camere , 78 mp, cf. 1, semidec., etaj 8/10, renovat total, mobilat, utilat complet cu instalatii sanitare si electrice, totul nou,liber, contract ANAF **520 €;** ☎0722.429.815 inchiriereapbucnoi@yahoo.com

48. **Bulevardul** Constantin Brancoveanu dec., 77 mp, mobilat, utilat, proprietar inchiriez apartament 3 camere, 2 bai, prima inchiriere, totul nou in apartament. **700 €;** ☎0735.463.937

49. **Bulevardul** Mihail Kogalniceanu sect. 5 semidec., 90 mp, mobilat, utilat, Inchiriez 3 camere langa Parc dec. de Drept toate utilitatile, linistit, centrala proprie, mobilat, cablu, tv, aer conditionat. **450 €;** ☎0774.460.203 chiritescumarius112@gmail.com

50. **Calea** Calarasilor 309, dec., 76 mp, mobilat, utilat, proprietar, inchiriez apartament 3 camere, etaj 4/9, bucatarie open space, centrala proprie de apartament, mobilat si utilat lux. **600 €;** ☎0744.811.545 mihailescudoru@yahoo.com

51. **Calea** Calarasilor Hyperion dec., 85 mp, nemobilat, neutilat, inchiriez apartament nen. complet, spatios, 2 bai, nemobilat, neutilat doar obiecte sanitare in bai, renovat recent, etaj 4/8, vedere stradala Calea Calarasilor, adiacent Delea Veche, Matei Basarab, **530 €;** ☎0768.710.456/ 0764.810.841 dhcimobiliare@gmail.com

52. **Calea** Calarasilor, Delea Noua, 2012 an constructie dec., 69 mp, mobilat, utilat, 1 confort, apartament 3 camere de inchiriat pe strada Delea Veche, 2012 an constructie, etaj 6/9, 2 bai, 69 mp utili, modern mobilat si utilat, orientare cardinala S-E.www.realkom.ro **620 €;** ☎0740.620.112 marian.popa@realkom.ro

53. **Calea** Calarasilor, Matei Basarab, etaj 1/5, dec., 82 mp, mobilat, utilat, 1/5 etaj, apartament de inchiriat pe strada Dumitru Ganovici, 82 mp, 2 bai, geam la baie, confort 1, aer conditionat, supraveghere video, mobilat si utilat complet. www.realkom.ro. **720 €;** ☎0740.620.112 marian.popa@realkom.ro

54. **Calea** Plevnei, dec., 107 mp, mobilat, utilat, Complex Orhideea Gardens, renovat recent, mobilat modern, utilat complet, centrala proprie, aer conditionat, loc parcare subteran, paza non stop, adiacent Cotroceni, Gara de Nord, Titulescu, **850 €;** ☎021.319.78.04/ 0723.515.199 oli_daniel@yahoo.com

55. **Calea** Victoriei semidec., 62 mp, nemobilat, neutilat, vedere catre Sala Palatului, etaj 1/6, statie autobuz in fata scarii. **600 €;** ☎0722.330.307/ 0723.272.097 carinaimobiliare@yahoo.com

56. **Calea** Victoriei, dec., 65 mp, mobilat partial, utilat partial, cu bdul. Dacia, bloc stradal etj. 1, vedere fata, fara zgomot din afara, blocul arata ff bine, apart. renovat total, totul este nou. Ap. are 3 balcoane pe fiecare cam. Temopane peste tot. **650 €;** ☎0752.204.527/ 0733.762.284

57. **Cazare** echipe muncitori Bucuresti Otopeni dec., 90 mp, mobilat, utilat, toate zonele din Bucuresti si Otopeni, societate oferim servicii de cazare echipe muncitori. Contract exclusiv cu societatile, locatii facile catre orice punct de lucru, **12 L;** ☎0731.928.520 office.upre@gmail.com

58. **Cazare** echipe muncitori in Bucuresti, toate zonele dec., 88 mp, mobilat, utilat, societate comerciala, oferim servicii de cazare echipe muncitori.Contract exclusiv cu societatile, locatie facila catre orice punct de lucru din Bucuresti; **12 L;** ☎0731.928.520

59. **Central** Alba Iulia, dec., 90 mp, mobilat, neutilat, renovat recent, et. 5/8, mobilat, 600 euro. Piata Romana, ASE, et. 7/8, 2 gr. sanitare, open space, ideal birou, 600 euro; ☎0722.547.414

60. **Central** Park Stefan Cel Mare Aleea Circului dec., 123 mp, mobilat, utilat, Particular, apartament la prima inchiriere dupa renovare complecta, mobilat Mobexpert, masina de spalat vase, rufe, AC in fiecare camera, terasa 14mp, loc parcare la lift, 2 bai cazi Jacuzzi, **980 €;** ☎0735.749.052/ 0775.344.503 m.emag@yahoo.ro

61. **Central** Park, Stefan cel Mare dec., mobilat, utilat, Direct proprietar apartament deosebit. Etajul 9 vedere Parcul Circului. Zona deosebita, linistita foarte aproape de Parcul Circului. Complexul Central Park cu paza asigurata. **1.100 €;** ☎0722.594.850

62. **Clucerului,** Kiseleff dec., 65 mp, mobilat, utilat, apartament lux Clucerului, de A®nchiriat, modern, cochet, mobilat si utilat complet, zona intre parcul Kiseleff ?i Her?str?u (5 min) **750 €;** ☎0722.332.188

63. **Colentina** - Doamna Ghica, dec., 75 mp, mobilat, utilat, ap 3 cam, Colentina - Dna Ghica, mobilat si utilat complet, dec, et 1/8, 75 mp, bl din 1992, 2 gr sanitare, loc parcare, centrala proprie, 450 Euro, **450 €;** ☎0743.040.140 tiberiu.maracine@gmail.com

64. **Colentina,** Doamna Ghica, dec., 72 mp, mobilat, utilat, inchiriez ap 3 camere renovat, complet utilat, intersectie Doamna Ghica, Colentina, langa parc, bloc reabilitat, ac, usa metalica, renovat, 2 balcoane etc., 1.500 Ron/luna **1.500 L;** ☎0722.832.388

65. **Colentina,** Doamna Ghica, parcul Plumbuita dec., 70 mp, nemobilat, neutilat, 2/10, vis-a-vis de parcul Plumbuita, dec., nemobilat, neutilat, gresie, faianta, parchet, termopan, usa metalica, stradal, vedere spate, balcon pe toata suprafata apartamentului, contract ANAF, liber, 1+1, **290 €;** ☎0787.882.999

66. **Colentina,** Ghica Rau, Mc Donalds, Parcul Plumbuita 75 mp, mobilat, utilat, str. Fabrica de Gheata langa Moschee, Ratb 5 min. 4/10, imb, mobilat complet, utilat, tv, masina de spalat, accept straini, contract legal, accesibil imediat, **320 €;** ☎0722.614.867/ 0723.947.833

67. **Colentina,** Otesani semidec., 70 mp, mobilat, utilat, Etaj 3/10, mobilat si utilat, mobilier mixt, curat, 7-8min metrou, scoala in vecinatate, liber, ideal familie, Contract Anaf, avans 1+1, vecinatati:Lacul Tei, Obor, Stefan cel Mare, Pipera. **350 €;** ☎0758.074.444/ 021.210.76.00 valigeorgescu88@gmail.com

68. **Colentina,** Sectia 7, semidec., 70 mp, mobilat partial, utilat, Colentina Sectia 7, 3 camere cf 1, etaj 4, mobilat partial, utilat, zugravit, imbunatatiri, liber, acces imediat mijloace de transport, merita vazut. **350 €;** ☎0767.922.400/ 0722.256.664 cordialimobiliare @yahoo.com

69. **Costin** Georgian, metrou, OIA 76271, apartament cu 3 camere de inchiriat dec., 86 mp, mobilat, utilat partial, **420 €;** ☎0731.324.660/ 021.326.22.14 office@catalog-rezidential.ro

70. **Cotroceni** Palat, Carol Davila, 60 mp, mobilat partial, utilat, et. 1 in vila P+2, renovata recent, locatie reprezentativa pt. firme/ birouri, mobilat office, bucatarie utilata, centrala proprie, aer conditionat, contorizare individuala, cu contract, **400 €;** ☎0762.612.172/ 0799.933.979

71. **Cotroceni,** Eroilor, semidec., 75 mp, mobilat, utilat, apartament 3 camere, la 1 minut de metrou Eroilor, facultatea de medicina, drept, semidec., mobilat si utilat complet, baie, grup sanitar, zona selecta, linistita, 10 minute de centrul vechi, Calea Victoriei, **500 €;** ☎0731.144.156

72. **Crangasi** dec., 72 mp, mobilat, utilat, 3 cam., 1/4, mobila Ikea modern, bucatarie inchisa, langa 41, **399 €;** ☎0755.335.562

73. **Crangasi** dec., mobilat, utilat, baie, wc servicii, aer conditionat, balcon inchis termopan, geamuri termopan, eventual nemobilat. Prefer pe termen lung; ☎00491781643831

74. **Crangasi,** dec., mobilat, utilat, Porumbacului, 5 minute metrou, etaj 4/10, confort 1, 2 grupuri sanitare, gresie, faianta, parchet, termopane, mobila moderna, bucatarie utilata complet, pret discutabil., **400 €;** ☎0733.272.367

75. **Dacia,** Eminescu, Mosilor, 70 mp, mobilat partial, utilat partial, la intersectia celor 3 bulevarde, apartament in vila reonovata complet, etaj 1/P+1; intrare separata fata de parter; impartit in 3 camere, bucatarie grup sanitar si baie cu dus; **300 €;** ☎0767.653.693

76. **DECEBAL** 1 min Metrou Stradal dec., 85 mp, mobilat, utilat, complet mobilat/ utilat lux 2018, intrare stadala vedere spate, 1997,dec., etaj intermediar, amenajat, finisat lux 2018, primul chirias, disponibil dupa 10 Aug, parc 3 min, parcare, **550 €;** ☎0755.022.290/ 0758.259.731 office@imobservicecenter.ro

77. **Decebal** Alba Iulia Piata Muncii Calea Calarasilor dec., 115 mp, nemobilat, utilat partial, 3 camere 115 mp, foarte bine impartit,Decebal- Mihai Bravu dec., 50 m statia metrou, renovat recent, 2 gr, sanitare, bucataria inchisa, 3 balcoane, vedere mixa, contract ANAF, etaj 4/8, **500 €;** ☎0746.097.005 emilian@bostenaru.ro

78. **Decebal** bulevard, apartament 3 camere dec., 102 mp, mobilat, utilat, **625 €;** ☎0745.695.511 robert@robertgagos.ro

79. **Decebal** stradal, dec., 98 mp, mobilat, utilat, apartamentul este proaspat renovat, complet mobilat si utilat lux, etaj 4/7, imbunatatiri: gresie, faianta, parchet, termopane, usa metalica, aer conditional. Imobil dotat cu supravegherе video, **790 €;** ☎0723.617.093

80. **Decebal,** Alba Iulia, Calea Calarasi, Unirii dec., 90 mp, mobilat, utilat, inchiriere apartament 3 camere dec., mobilat utilat nou, loc de parcare, centrala proprie, totul nou, 7 minute de metrou, etaj 2, **500 €;** ☎0767.188.180

81. **Decebal,** Ruby Tuesday dec., 85 mp, mobilat, utilat, Apartament confort 1 sporit/dec., 85 mp, renovat cu imbunatatiri: gresie, faianta, parchet, mochetat, termopan, Aer conditionat. Se poate mobila la cerere, bucatarie mobilata si utilata. 2 bai, 2 balcoan. **600 €;** ☎0725.691.900/ 0762.079.095

82. **Dorobanti** dec., 90 mp, mobilat partial, utilat partial, apartament de lux de inchiriat 3 camere, zona Dorobanti, Mario Plaza 90 mp utili, bloc an 2000, doar sedii birouri, ac, parchet, balcon, interfon, chiria este cu toate utilitatile incluse **1.100 €;** ☎0722.667.353 tavy20@yahoo.com

83. **Dorobanti** dec., 80 mp, nemobilat, neutilat, vav de Ambasada Turciei, ap 3 cam, dec, etaj 4/8, nemobilat, neutilat, **420 €;** ☎0752.036.997/ 0765.400.929

84. **Dorobanti** Calea, semidec., 90 mp, nemobilat, neutilat, intersectie cu str. Washington, stradal, etaj 3/4, centrala proprie, nemobilat, cu transportul public. **690 €;** ☎0765.400.929/ 0722.498.911

85. **Dorobanti** calea, stradal, aproape de Romana,ASE semidec., 60 mp, mobilat partial, utilat partial, et 1, in vila p+1+m, intre British Council si Ambasada Turca, renovat, cu balcon, ideal birouri, eventual locuinta, mobilier minim pt birouri,bucatarie mobilata, centrala, incalzirea inclusa in pret. **500 €;** ☎0762.612.172/ 0799.933.979

86. **Dorobanti** piata, Muzeul Zambaccian, semidec., 70 mp, nemobilat, utilat, apartament de 3 camere situat in zona ultracentrala - piata Dorobanti la intersectie cu str. muzeul Zambaccian, in bloc tip vila de 3 nivele, spatiul este dedicat pentru birouri; **800 €;** ☎0729.800.866 oliviasu-ciu@ymail.com

87. **Dorobanti,** 3 camere, lift, utilitati incluse, dec., 95 mp, mobilat, neutilat, **750 €;** ☎0799.029.194 cateliu.gabriel@catoma.ro

88. **Dristor** chiar la metrou dec., 70 mp, mobilat, utilat, 3 camere dec., 2 grupuri sanitare, vedere spate, toate imbunatatirile, mobilat, utilat, liber, **450 €;** ☎0732.135.470

89. **Dristor,** chiar la gura de metrou, dec., 70 mp, mobilat, utilat, stradal, vedere spate, complet renovat, mobilat si utilat modern , etajul 2, bloc reabilitat, masina spalat, frigider, aer conditionat, termen lung, liber **400 €;** ☎0728.777.132 office@ramax.ro

90. **Dristor,** Mihai Bravu, apartament cu 3 camere de inchiriat OIA 27493 semidec., 82 mp, mobilat, utilat partial, **450 €;** ☎0752.099.439/ 021.326.22.14 office@catalog-rezidential.ro

91. **Dristor,** Mihai Bravu, Vitan, dec., 75 mp, mobilat, utilat, pe aleea Blajel, 3 camere dec.e, etaj 4/8, spatios, mobilat si utilat cu frigider, aragaz si masina de spalat rufe, baie si grup sanitar, balcon, dormitoare cu pat de mijloc si dulapuri de haine. **350 €;** ☎0767.653.693

92. **Dristor,** Muncii, Mihai Bravu, Titan dec., 90 mp, mobilat, utilat, inchiriere apartament 3 camere dec., mobilat utilat nou, loc de parcare, centrala proprie, totul nou, 2 minute de metrou, etaj 2 **450 €;** ☎0767.188.180

93. **Dristor,** Ramnicu Sarat, dec., 100 mp, mobilat, utilat, apartament 3 camere lux, 2 bai, 2 balcoane **579 €;** ☎0759.013.213

94. **Drumul** Sarii, dec., 90 mp, nemobilat, neutilat, ap. 3 camere, p/4, cu imbunatatiri, cu centrala proprie, nemobilat, neutilat **360 €;** ☎0752.036.997/ 0765.400.929

95. **Drumul** Taberei - Valea Oltului, semidec., 80 mp, mobilat partial, utilat, inchiriez ap.3 camere situat la mansarda unui bloc cu 5 etaje, cu lift pana la et.5, zugravit, curat, aer conditionat. **350 €;** ☎0732.035.961 mihaelarosioarabarbu@gmail.com

96. **Drumul** Taberei 34 semidec., 50 mp, mobilat partial, utilat partial, Complex, 5/10, semimobilat, gresie, faianta, parchet clasic masiv, utilat cu aragaz si frigider, fara masina de spalat, curat, liber, apropiere piata, suprmarket, 1l+1l garantie, contr. financiar, **250 €;** ☎0724.370.636/ 0724.262.436 mfirut@yahoo.com

97. **Drumul** Taberei Bucla dec., 75 mp, mobilat, utilat, Et. 3/4, liber, gresie, faianta, termopan, usi noi interior, acces ratb, scoli, parcuri, hipermarket. **350 €;** ☎0769.470.920

98. **Drumul** Taberei Orizont semidec., 60 mp, mobilat, utilat, inchiriez apartament 3 camere. Detalii tel. **2.000 L;** ☎0722.288.404/ 0723.451.874 mary2006_anghel@yahoo.com

99. **Drumul** Taberei Plaza, semidec., 70 mp, mobilat, utilat, 10/10, circular, 70 mp, bloc reabilitat, 2 lifturi, mobilat si utilat complet, liber, acces imediat ratb, scoli, parcuri, mall, hipermarket, **400 €;** ☎0769.470.920

100. **Drumul** Taberei, dec., 117 mp, mobilat, utilat, complex rezidential, Prelungirea Ghencea Profi, duplex gresie, faianta, parchet, termopan, centrala, aer conditionat, liber, loc parcare, avans 1+1 termen lung, **500 €;** ☎0786.325.401

101. **Drumul** Taberei, dec., 65 mp, mobilat partial, utilat partial, Valea Argesului, et. 2, confort 1 dec., semimobilat, mobila de bucatarie, aragaz, canapea, sifonier, se poate mobila complet la 350 E, daca se doreste se poate oferi si garaj la intelegere, prima inchirie. **300 €;** ☎0724.262.436 gfirut@yahoo.com

102. **Drumul** Taberei, dec., 72 mp, mobilat, utilat, Valea Ialomitei, cf 1 dec., etaj 5/10, gresie, faianta, usa metalica, aer cond, complet mobilat, utilat, liber, avans 1+1, **400 €;** ☎0786.325.401

103. **Drumul** Taberei, Bd Timisoara stradal dec., 70 mp, mobilat, utilat, AFI Cotroceni 3 camere confort 1, mobilat tineresc etaj 2 /10 , frigider, aragaz masina de spalat ,gresie, faianta parchet, termopan, **300 €;** ☎0761.532.117

104. **Drumul** Taberei, Bd-ul Timisoara, dec., 72 mp, mobilat, utilat, apartament 3 camere, stradal, vedere mixta, liber, mobilat si utilat modern, confort 1, etajul 4, balcon inchis cu termopan. Se inchiriaza pe termen nelimitat. Pret discutabil, **250 €;** ☎0722.600.760

105. **Drumul** Taberei, Bucla, semidec., mobilat, utilat, 10/10, dec., mobilat, utilat, renovat complet, 3 aparate de aer conditional, termopane, reabilitat, liber **380 €;** ☎0769.470.920

106. **Drumul** Taberei, Bucla, OIA 67259, apartament cu 3 camere de inchiriat semidec., 84 mp, mobilat, utilat partial, **350 €;** ☎0731.324.659/ 021.326.22.14 office@catalog-rezidential.ro

107. **Drumul** Taberei, Cartierul Latin, OIA 96178, 3 camere de inchiriat in zona semidec., 115 mp, mobilat, utilat, **370 €;** ☎0731.324.659/ 021.326.22.14 office@catalog-rezidential.ro

108. **Drumul** Taberei, Moghioros dec., 73 mp, mobilat, utilat, Apartament 3 camere mobilat si utilat complet, etaj 2/4, zona linistita cu multa verdeata, apropiere piata Moghioros. Dotat cu televizor LCD, frigider, masina de spalat, aragaz, cuptor microunde, etc., **300 €;** ☎0744.482.037/ 0746.093.486 Rocatj@yahoo.com

109. **Drumul** Taberei, Plaza, semidec., mobilat, utilat, direct proprietar, et. 7/10, renovat, modern, aer conditionat, contract ☎0729.729.450

110. **Drumul** Taberei, Plaza, OIA 120052, apartament cu 3 camere de inchiriat semidec., 75 mp, mobilat, utilat partial, **350 €;** ☎0731.324.659/ 021.326.22.14 office@catalog-rezidential.ro

111. **Drumul** Taberei, Prelungirea Ghencea, semidec., 75 mp, mobilat, utilat, Liceul Lovinescu 3 camere confort 1 semidec. mobilat etaj 7/10, gresie, faianta, parchet, frigider, aragaz, masina de spalat, aer conditionat, **250 €;** ☎0761.532.117/ 0722.542.692 lacramioara_munteanu@yahoo.com

112. **Drumul** Taberei, Valea Argesului, dec., propreitar, ap. 3 camere, et. 2, bloc 4 etaje, statia Valea Argesului, autobuze, troleibuze, posibil garaj; ☎0723.645.085

113. **Drumul** Taberei, Valea Ialomitei, dec., 75 mp, mobilat, utilat, proprietar, inchiriez ap. 3 camere, confort 1, et. 2/4, proaspat renovat, foarte curat, mobilat, utilat. Contract ANAF, **400 €;** ☎0722.295.459 elenacarmenanghel@yahoo.com

114. **Eminescu,** exclusivist, etaj 3 din 6, unul pe etaj, dec., 90 mp, mobilat, utilat, Bloc nou mic tip vila, din 2008, loc de depozitare in garaj, parcare facila in zona, acces rapid in Calea Mosilor si Bd. Dacia la magazine, farmacii, banci, cafenea, localuri si la trasportul public. **690 €;** ☎0741.159.354 ovidiu.dimbean@yahoo.com

115. **Fizicienilor,** sect 3, Titan, dec., 70 mp, mobilat, utilat, ap 3 camere super mobilat si utilat et 3/4 bloc reabilitat termic, balcon, vedere pe 2 parti, aere conditionate, pretabil familie copii sau 2/4 studente, metrou la 950 m, magazine Lidl, Penny, scoala gradinita. **500 €;** ☎0745.335.122 Tistuanghel@yahoo.com

116. **Floreasca** apartament 3 camere semidec., 65 mp, mobilat, utilat, **480 €;** ☎0743.031.591 gabi.benescu@galaxyimob.ro

117. **Fundeni** Spital Petrom dec., 72 mp, mobilat partial, utilat, etaj 4/10, renovat, curat, 2 gr. sanitare, ideal familie/cupluri, termen lung, zona verde, 2 min. parc, avans 1+1, vecinatati: Colentina, Doamna Ghica, Obor, **430 €;** ☎0758.074.444/ 021.210.76.00 valigeorgescu88@gmail.com

118. **Gara** de Nord, semidec., 63 mp, mobilat, utilat, locatie foarte buna, metrou, foarte aproape de piata si scoala, bloc fara risc seismic, reabilitat termic, apartament situat la etaj intermediar, 6/7, orientare Sud-Est, priveliste frumoasa; **380 €;** ☎0730.993.333/ 021.222.01.25 tentanti-mobiliare@yahoo.com

119. **Giulesti,** Crangasi, Stadionul Rapid, semidec., 58 mp, mobilat, utilat, apartament bine intretinut, curat, renovat, mobilat modern, tv in fiecare camera, utilat cu masina de spalat, frigider, aragaz, acces direct centru cu metrou si autobuz, tramvai. Merita vazut. **300 €;** ☎0722.732.996

120. **Giurgiului,** in spatele cimitirului Evreiesc, dec., 75 mp, mobilat, utilat, str. Baciului, la capatul autobuzului 323, cf. 1, p/10, cu imbunatatiri, cu centrala proprie, **250 €;** ☎0752.036.997/ 0765.400.929

121. **Grozavesti,** apartament cu 3 camere de inchiriat OIA 95571 dec., 90 mp, mobilat, utilat, **800 €;** ☎0731.324.659/ 021.326.22.14 office@catalog-rezidential.ro

122. **Grozavesti,** metrou dec., 180 mp, mobilat, utilat, apartament 3 camere cu terasa, Grozavesti, langa metrou, finisaje deosebite **1.200 €;** ☎0744.351.543 claudiu.manolache@idealdecor.ro

123. **Grozavesti,** Politehnica, inchiriere apartament 3 camere de lux dec., 83 mp, mobilat, utilat, **899 €;** ☎0758.098.001 mihai.bezdedeanu@galaxyimob.ro

124. **Herastrau,** apartament 3 camere dec., 110 mp, mobilat, neutilat, **900 €;** ☎0743.031.591 gabi.benescu@galaxyimob.ro

125. **Herastrau,** Baneasa, Horia Macelariu, Phoenicia, semidec., 145 mp, mobilat, utilat, privatehouse.ro va prop

Imobiliare închirieri 3 CAMERE

191. **Piata** Victoriei, semidec., mobilat, utilat, P-ta Victoriei pt. inchiriat apartament 3 camere de 90 mp situat pe Nicolae Titulescu nr.3, et 10/11, open space 45mp complet mobilat si utilat (3 unitati aer conditionat; **750 €;** ☎0744.506.864

192. **Piata** Victoriei, semidec., nemobilat, utilat, Piata Romana, superpozitie, imobil 2006, acces rapid metrou/ RATB, 2 gs, 140 mp, et. 1/3, living foarte spatios, bucatarie mobilata/utilata, centrala proprie, aer conditionat, contorizat separat, locuit/ birou, **1.250 €;** ☎0728.415.944/ 0745.540.560

193. **Pipera** dec., 98 mp, mobilat, utilat, Inchiriez apartament Pipera, 98 mp, proprietar. **780 €;** ☎0726.658.274 Ana.nicolescu@ymail.com

194. **Politehnica,** apartament 3 camere semidec., 74 mp, mobilat, utilat, **350 €;** ☎0766.935.467/ 0732.251.810 alex.landestate@gmail.com

195. **Popesti** Leordeni, dec., 86 mp, mobilat, utilat, situat la etajul 2/2 mobilat si utilat modern, la o distanta de 700 m de metrou Dimitrie Leonida. **270 €;** ☎0761.969.903 gasparmihaicatalin@gmail.com

196. **Prahova,** Sinaia, Calea Moroieni semidec., 72 mp, mobilat, utilat, inchiriere, apartament spatios 3 camere, 4/4 , bloc vechi, zona de munte, linistita, TVA inclus, comision 0, **300 €;** ☎0728.132.404 office@ideal-residence.ro

197. **Rahova,** Margeanului dec., 68 mp, mobilat, utilat, Apartament 3 camere de inchiriat cu contract. Loc parcare, 2 balcoane, 2 bai, 1 debara, bucataria este deschisa. 2 dormitoare si sufragerie. Etaj 7. **350 €;** ☎0753.256.440

198. **Romana** - metrou apartament cu 3 camere de inchiriat - OIA 27233 semidec., 70 mp, mobilat, utilat, **550 €;** ☎0737.504.517/ 021.326.22.14 office@catalog-rezidential.ro

199. **Romana,** apartament cu 3 camere de inchiriat, OIA 29600 semidec., 70 mp, mobilat, utilat partial, **500 €;** ☎0731.324.660/ 021.326.22.14 office@catalog-rezidential.ro

200. **Romana,** ASE, inchiriere 3 camere, 105 mp, semidec., 105 mp, mobilat partial, utilat, **550 €;** ☎0729.074.876 florin@norisk.ro

201. **Romana,** Calea Victoriei semidec., 55 mp, mobilat, utilat, la 450 m de metrou, living, dormitor + camera mobilata pentru birou, constructie 1961, imobil deosebit dotat cu panouri solare, fara risc seismic, aneelopat, gradina interioara, paza permanena, etaj 3. **380 €;** ☎0767.653.693

202. **Romana, Magheru, dec., 68 mp, mobilat, utilat, proprietar, inchiriez apartament 3 camere, mobilat, proaspat renovat, doresc oferte serioase si pe termen lung. Exclus agentii imobiliare. Chirie lunara 500 euro. 500 €; ☎0754.525.387**

203. **Rose** Garden, penthouse lux 120 mp, terasa 20 mp, 3 camere - dec., 100 mp, mobilat, neutilat, **650 €;** ☎0732.616.162 cristi.sima@galaxyimob.ro

204. **Sebastian,** Lidl dec., 79 mp, mobilat, utilat, proprietar inchiriez apartament 3 camere pe str Spataru Preda, vis a vis de Lidl, bloc construit in anul 1986, cf. 1, suprafata 78 mp, mobilat, utilat, 2 bai. loc parcare, acces facil RATB 1+1 avans. **300 €;** ☎0744.433.421 mkristian007@yahoo.ro

205. **Soseaua** Pantelimon, Liceul Blaga, dec., 68 mp, mobilat, utilat, 3/10,1 gr sanitar, amenajat de 2 luni, mobilat si utilat, prima inchiriere, **420 €;** ☎0722.519.460 despina.enache@yahoo.com

206. **Stadion Giulesti, Calea Giulesti, 60 mp, mobilat, inchiriez 3 cam., an 1962, parchet, gresie, centrala proprie, la 5 min. de metrou Crangasi, 280 €; ☎0774.650.428**

207. **Stefan** cel Mare, dec., 75 mp, mobilat, utilat, apartamentul se afla la 4 min de metrou Stefan cel Mare, beneficiaza de un loc de parcare, este dec., etaj 2/ 10, mobilat si utilat, are doua dormitoare, living, bucatarie si doua bai cu cada; **650 €;** ☎0728.973.745 marius.cojocariu@h-b.ro

208. **Stefan** cel Mare, dec., 123 mp, mobilat, utilat, Central Park, renovat lux, mobilat nou, utilat complet, aer conditionat, loc parcare subteran, pozitie deosebita, adiacent Floreasca, Dorobanti, Barbu Vacarescu, **1.300 €;** ☎021.319.78.04/ 0723.515.199 oli_daniel@yahoo.com

209. **Stefan** cel Mare, stradal, semidec., nemobilat, 3 cam., 5/9, cf. 1, liber, renovat 2018, totul nou, bucatarie utilata (mas. spalat, frigider, aragaz, mobila) vedere fata- spate, termen lung, metrou aproape, garantie+ **300 €;** ☎0723.378.858

210. **Str.** Fabrica de Gheata, Colentina, nemobilat, ap. 3 camere, et. 1, exclus agentii, **450 €;** ☎0727.637.866

211. **Strada** Avrig, Iancului dec., 64 mp, mobilat, utilat, Inchiriere apartament 3 camere dec., strada Avrig, metrou Iancului. **480 €;** ☎0773.339.243 radusala@outlook.com

212. **Strada** Episcopul Radu nr 9, sector 2, 55 mp, mobilat, utilat, apartament 3 camere, baie, bucatarie, intrare separata, etaj 1, mobilat, renovat si igienizat.Andrei; **300 €;** ☎0735.444.270

213. **Tei,** Maica Domnului, semidec., 70 mp, mobilat, utilat, etaj 8/10, renovat, curat, mobilat si utilat, 2 ac, disponibil imediat, ideal familie, contract Anaf inclus, avans 1+1, vecinatati: Pipera, Obor, Stefan cel Mare **470 €;** ☎0758.074.444/ 021.210.76.00 valigeorgescu88@gmail.com

214. **Teiul** Doamnei, Alexandru Cel Bun dec., 70 mp, mobilat, utilat, langa facultatea de Constructii, dec., etaj 6, mobilat utilat clasic, ideal studenti. Liber. Negociabil, **340 €;** ☎0757.400.300 neagut65@gmail.com

215. **Timpuri** Noi metrou, semidec., 70 mp, mobilat, utilat, Nerva Traian, Anastasie Panu, confort 1, renovat recent, mobilat , utilat, 2 grupuri sanitare, liber de la 1 septembrie, situat la 5 min metrou Timpuri Noi. **500 €;** ☎0732.135.471

216. **Timpuri** Noi, metrou, apartament cu 3 camere de inchiriat OIA 105174 dec., 90 mp, mobilat, utilat, **480 €;** ☎0737.504.517/ 021.326.22.14 office@catalog-rezidential.ro

217. **Timpuri** Noi, metrou, piata, Vacaresti, Tineretului semidec., 75 mp, mobilat, utilat, 5/8, semidec., gresie, faianta, parchet, termopan, mobilat/ utilat complet, 2 grupuri sanitare, plita, cuptor electric, hota, masina de spalat, frigider, cablu tv, apropriere metrou, Tineretului, Piata Norilor **470 €;** ☎0755.080.420/ 0755.075.902 tineretului@excesimobiliare.ro

218. **Tineretului** semidec., 70 mp, mobilat, utilat, Apartament situat la 5 minute de metrou Timpuri Noi si 10 minute de Tineretului; cartier cochet linistit, supermarketuri in vecinatate, restaurante, scoala, gradinita, facultati si camin studentesc, **390 €;** ☎0772.057.148 teoiancu@yahoo,.com

219. **Tineretului,** dec., 77 mp, mobilat, utilat, ap. 3 cam., centrala proprie, 1/8, modern, dressing, canapea extensibila, frigider, aragaz, **480 €;** ☎0755.335.562

220. **Tineretului,** dec., 80 mp, mobilat, utilat, parcul Vacaresti, Costache Stamate, confort 1, etaj 3, 2 grupuri sanitare, vedere parc din apartament, gresie, faianta, modern, liber, termen lung, 1+1 garantie, **350 €;** ☎0728.777.132 office@ramax.ro

221. **Tineretului,** dec., mobilat, utilat, proprietar inchiriez apartament 3 camere, zona parc Tineretului, Aleea Tohani. Mobilat, utilat, tv, cablu, masina de spalat, frigider, apometre, repartitoare. Aproprie metrou, piata, scoala; **430 €;** ☎0721.271.212

222. **Tineretului,** spatiu in cladire de birouri dec., 75 mp, nemobilat, neutilat, Bd. Sincai, spatiu de inchiriat, 3-4 camere, 70 mp, etaj 5, spatiu renovat, in cladire exclusiv birouri, paza, posibilitate sediu/ punct de lucru. 450 euro+tva, **450 €;** ☎0756.256.934 andreeaimobiliare@yahoo.com

223. **Tineretului,** Timpuri Noi , Cantemir ,Unirii dec., 89 mp, mobilat, utilat, inchiriere apartament 3 camere dec., mobilat utilat nou, loc de parcare, centrala proprie, totul nou, 2 minute de metrou, etaj 2 **450 €;** ☎0767.188.180

224. **Tineretului-parc,** dec., 75 mp, mobilat, utilat, apartament cu 3 camere intr-un bloc deosebit monolit, constructie 1989, situat vis a vis de parcul Tineretului, apropiere metrou Piata Sudului, Tineretului si Mihai Bravu, etaj 3/7, bucatarie americana; **585 €;** ☎0725.591.444

225. **Titan** 1 Decembrie 1918 semidec., 70 mp, mobilat, utilat, Auchan langa Mc Donalds stradal et 8, modern, termen lung, liber merita vazut, **300 €;** ☎0724.864.210

226. **titan** 1 decembrie 1918 semidec., 70 mp, mobilat, utilat, auchan peny langa mc donalds stradal mobilat utilat modern liber stradal et 8 liber merita vazut! **300 €;** ☎0724.864.210

227. **Titan** bloc nou, Complex Rasarit de Soare semidec., 75 mp, mobilat, utilat, ap 3 cam Complex Rasarit de Soare, zona Titan, complet mobilat si utilat modern 3AC, TV, electrocasnice incorporate, masina de spalat, combina frigorifica, terasa, et 4/11, disponibil imediat; **450 €;** ☎0723.781.284

228. **Titan** parc, apartament cu 3 camere de inchiriat OIA 122191 dec., 72 mp, mobilat, utilat partial, **400 €;** ☎0752.099.439/ 021.326.22.14 office@catalog-rezidential.ro

229. **Titan,** dec., 70 mp, mobilat, utilat, metrou 2 min., confort 1, parter din 4, 2 grupuri sanitare, centrala termica, aer conditionat, masina de spalat/uscat rufe, cuptor electric, 2 loc parcare, beci, Liviu Rebreanu 10, bloc A 2, **480 €;** ☎0720.006.826 crisancrisan@yahoo.com

230. **Titan,** Basarabia, Ghe. Petrascu, IOR semidec., mobilat partial, utilat, inchiriere apartament spatios de 3 camere, etajul 2/3, proaspat renovat, prima inchiriere, partial mobilat, utilat, electrocasnice whiripool, 2 balcoane inchise termopan, loc de parcare inchiriat ADP. **450 €;** ☎0730.252.252 contact@amaliatudor.ro

231. **Titan,** Nicolae Grigorescu, 1 Decembrie dec., 90 mp, mobilat, utilat, inchiriere apartament 3 camere dec., mobilat utilat nou, loc de parcare, centrala proprie, totul nou, 2 minute de metrou, etaj 2, **400 €;** ☎0767.188.180

232. **Titan,** Salajan, particular, inchiriez ap. 3 cam., p/8, stradal ideal firma, renovat, aproape de piata, metrou; ☎0767.000.591

233. **Titan,** Trapezului, Ozana, dec., 65 mp, mobilat, utilat, ap. 3 cam., 5 min. metrou 1 Decembrie, 3/8, dec., Mobilat utilat 2 bai, parcare 2 masini, apometre rep. gaze, reabilitat, masina de spalat, aer conditionat spatii mari depozitare pret familie, grup studenti/te. **500 €;** ☎0727.412.986

234. **Titulescu** dec., 68 mp, mobilat, utilat, inchiriez apartament 3 camere mobilat, dec., situat la etajul 8 din 10, zona Titulescu, sector 1 , Bucuresti **490 €;** ☎0766.505.780

235. **Traian,** Decebal, Unirii, semidec., 70 mp, mobilat, utilat, inchiriez apartament 3 camere in zona Traian, Decebal, Unirii (strada Labirint), finisaje de lux, hol, bucatarie, dining, living, dormitor, baie, masina de spalat rufe, centrala proprie, parter, **450 €;** ☎0722.526.080 virgilbusuioc@yahoo.com

236. **Turda** inchirieri apartamente 3 camere semidec., 70 mp, mobilat, utilat, **500 €;** ☎0720.133.267 athos.imob@yahoo.com

237. **Ultracentral,** Piata Romana, apartament 3 camere dec., 100 mp, mobilat, neutilat, **575 €;** ☎0745.695.511 robert@robertgagos.ro

238. **Ultracentral,** Universitate semidec., mobilat, utilat, Universitate (N. Balcescu 36) - 3 cam., et. 8/9, vedere spate, semidec, 65 mp utili, 2 bai, balcon, complet mobilat si utilat. bloc fara risc, chirie 730 E, garantie 1.000 E, prima inchiriere. **730 €;** ☎0757.323.298

239. **Unirii** Bd., mobilat si utilat, dec., 80 mp, mobilat, utilat, Va propun un apartament cu 3 camere pe Bld. Unirii, cu acces rapid catre centru si la mijloacele de transport in comun; **550 €;** ☎0722.732.975 axadomenii@yahoo.com

240. **Unirii** bulevard, Alba Iulia Rond, dec., 85 mp, mobilat, utilat, renovat, amenajat complet, finisaje superioare, gresie, faianta, parchet, termopan, 2 bai, 2 dormitoare matrimoniale, ac, mobilat/utilat complet, canapele piele, LCD, cablu tv, net, aragaz, frigider, masina spalat, **450 €;** ☎0744.516.515/ 0755.075.900 unirii@excesimobilare.ro

241. **Unirii,** 108 mp, nemobilat, ap. 3 cam., 1980, parcare, paza, liniste, 2 bai, termen lung, et. 3/8, **450 €;** ☎0738.043.270

242. **Unirii,** dec., 85 mp, mobilat, utilat, Octavian Goga, etaj 2/8, mobilat modern, utilat complet, renovat recent, gresie, faianta, parchet, termopan, aer conditionat, usa metalica. **570 €;** ☎0735.360.736

243. **Unirii,** dec., 99 mp, mobilat, utilat, Unirii, High Life, apartament ce indeplineste cele mai exigente cerinte in vederea inchirierii, zona excelenta, confort lux. 99 mp, et. 5/8, bloc monolit, an 1990, paza, video interfon. Manciu FC PFA **780 €;** ☎0736.273.373 claudiu.marketing@gmail.com

244. **Unirii,** 11 Iunie, 63 mp, mobilat, utilat, Apartament in vila, etaj 2/2, 4 familii in imobil.particular, complet mobilat, utilat, renovat, centrala termica, instalatii sanitare si electrice noi. **500 €;** ☎0731.390.379/ 0722.137.223

245. **Unirii,** Alba Iulia dec., 80 mp, mobilat, utilat, apartament cu 3 camere, decomadat, mobilat, utilat, et 4/8. **550 €;** ☎0753.795.866

246. **Unirii,** Alba Iulia Rond, langa El Bacha, 100 mp, mobilat, neutilat, cor Unirii, Alba Iulia Rond, langa El Bacha, privatehouse.ro, stradal, langa restaurantul El Bacha, **550 €;**

247. **Unirii,** apartament cu 3 camere de inchiriat OIA 90530 semidec., 80 mp, nemobilat, utilat, **500 €;** ☎0737.504.517/ 021.326.22.14 office@catalog-rezidential.ro

248. **Unirii,** bulevard, dec., 105 mp, mobilat partial, utilat, va propunem spre inchiriere un apartament cu 3 camere in zona Unirii, apartamentul are 105 mp utili. Bloc construit in anul 1987 iar apartamentul este situat la etajul 2 din 8 nivele. **650 €;** ☎0756.031.089 teodora.iosif@protech.ro

249. **Unirii,** Carol, 11 Iunie, Complex Vivando, 2010, semidec., 95 mp, mobilat, utilat, privatehouse.ro va propune spre inchiere un apartament deosebit, in zona Unirii. Inchiriere apartament 3 camere Unirii, Parcul Carol, strada 11 Iunie, complex Vivando Residence, bloc 2010. **650 €;** ☎0760.101.098 claudiu@privatehouse.ro

250. **Unirii,** Centrul Vechi, Piata Natiunile Unite dec., 100 mp, mobilat partial, utilat, Inchiriez apartament 3 camere dec.e (dormitor mobilat mobexpert), hol superb (poate fi utilizat ca a 4-a camera), baie, bucatarie complet utiliata si mobilata, 3 balcoane, fara risc seismic. **1.000 €;** ☎0784.987.573 corina@astrospot.ro

251. **Unirii,** Decebal, Alba Iulia, dec., 85 mp, mobilat, utilat, inchiriere apartament 3 camere dec., mobilat utilat nou, loc de parcare, centrala proprie, totul nou, 2 minute de metrou, etaj 2 **500 €;** ☎0767.188.180

252. **Unirii,** Decebal, Alba Iulia, Nerva Traian, dec., 93 mp, mobilat partial, neutilat, 3 camere dec., 93 mp, 2 gr. sanitare, 3 balcoane, bloc 1995, prima inchiriere, renovat recent, instalatii electrice si sanitare schimbate, bucatarie mobilata, ideal firma. **550 €;** ☎0757.728.018 office@bonanza-imobiliare.ro

253. **Unirii,** Hala Traian 110 mp, nemobilat, neutilat, Unirii, Hala Traian, ap 3 cam cu o suprafata de 110 mp este situat la et. 1/parter +1, nemobilat, intrare strada, gresie, faianta, termopan, parchet, centrala proprie, pretabil firma/locuit. **600 €;** ☎0761.532.117/ 0722.542.692

254. **Unirii,** Horoscop, Radu Voda, metrou dec., 80 mp, mobilat, utilat, inchiriez apartament 3 camere dec., renovat in totalitate, lux, mobilat si utilat complet, tv lcd, ac, canapele piele, vedere spate, etaj intermediar, paza + supraveghere video, 3 minute metrou. **850 €;** ☎0787.859.952/ 0753.014.509

255. **Unirii,** Horoscop, Radu Voda, stradal, modern, semidec., 90 mp, mobilat, utilat, privatehouse.ro va propune spre inchiriere un apartamentA în zona Unirii. Inchiriere apartament 3A camere SplaiulA Unirii - Horoscop, strada Radu Voda, langa Biblioteca Nationala, stradal, bloc 1991. **800 €;** ☎0760.101.098 claudiu@privatehouse.ro

256. **Unirii,** oferta inchiriere ap 3 cam, dec., 80 mp, mobilat, utilat, Unirii, Nerva Traian, adiacent Anastasie Panu, ap 3 cam, mobilat, utilat complet, etaj 3/8, bloc 1988, de preferat fam sau cuplu, termen lung pret 495 e/luna plata 1+1, rog seriozitate. **495 €;** ☎0760.978.331/ 0720.533.650 teraimobiliare@yahoo.com

257. **Unirii,** Parcul Tineretului, 4 min.de metrou semidec., 68 mp, mobilat, utilat, Unirii, Parcul Tineretului, 4 min.de metrou,direct proprietar, disponibil imediat, chirie apartament cu 3 camere bloc nou, 2016, luxos, complet mobilat si utilat, ac, vedere panoramica oras, **690 €;** ☎0799.199.422 office@davinciresidence.ro

258. **Unirii,** Parlament, dec., 80 mp, mobilat, utilat, Proprietar, apartament renovat modern, deosebit, mobilat, utilat complet, pentru locuit. Contract ANAF **875 €;** ☎0733.319.223

259. **Unirii,** Parlament, dec., 83 mp, mobilat partial, utilat, Unirii, Libertatii, 3 camere, dec., bloc 1992, renovat nou, bucatarie mobilata, utilata nou, ct, ac, etaj 1 ,bloc foarte civilizat, balcon, baie, grup sanitar, pret negociabil. Doar pentru locuit. **700 €;** ☎0731.144.156

260. **Unirii,** rond Alba Iulia, stradal, dec., 85 mp, mobilat, utilat, 3 camere conf 1 dec. mobilat etaj 3/8, gresie, fainta, parchet, termopan, frigider, aragaz, masina de spalat, aer conditionat, **600 €;** ☎0761.532.117

261. **Unirii,** Splaiul Unirii, etaj 1/8 dec., 80 mp, mobilat, utilat, 1/8 etaj, oferta inchiriere apartament 3 camere pe Splaiul Unirii, 1995 an constructie, geam la baie, 80 mp, orientat pe E, confort 1, bloc mixt, supraveghere video, 3 balcoane.www.realkom.ro **700 €;** ☎0740.620.112 marian.popa@realkom.ro

262. **Unirii,** stradal, langa Tribunal, dec., 85 mp, mobilat, utilat, 3 camere conf 1 dec. mobilat etaj 1/8, frigider, aragaz, masina de spalat, aer conditionat, 2 grupuri sanitare. **600 €;** ☎0761.532.117

263. **Unirii,** Udriste Coposu, dec., 102 mp, mobilat, utilat, apartament in vila interbelica mobilat si utilat premiun, centrala termica, bucatarie utilata, loc de parcare, curte cu foisor agrement, **675 €;** ☎0728.820.095 sweethome_imob@yahoo.com

264. **Unirii,** Udriste, Coposu semidec., 80 mp, mobilat, utilat, Apartament 3 camere in vila 80 mp, etaj 2/3, mobilat si utilat, centrala proprie, 2 grupuri sanitare ac, **400 €;** ☎0728.820.095/ 0723.460.299 sweethome_imob@yahoo.com

265. **Unirii,** Zepter, Emil Botta, mobilat modern 4/8 dec., 95 mp, mobilat, utilat, Zepter, Emil Botta, 3 camere Zepter Emil Botta 4/8, renovat, dec., complet dotat si utilat, 2 bai, balcon, Bucatarie complet dotata, tv, internet wi-fi, bloc curat, alarma **600 €;** ☎0728.800.200 info@house4you.ro

266. **Universitate** dec., 78 mp, mobilat, utilat, ultracentral Universitate, blocul Muzica anvelopat, 3 camere dec. 78 mp mobilat si utilat complet et. 3 **530 €;** ☎0766.317.618/ 0799.121.777

267. **Universitate,** semidec., 110 mp, mobilat, utilat, str. Coltei, ultracentral, deosebit, ap. 3 cam mobilat modern, etaj 1/7, 110 mp, fiecare dormitor are baie si dressing, 3 bai, parchet, gresie, faianta, termopan, c-tie 1970, fara probleme, disponibil, **700 €;** ☎0724.590.266/ 0747.080.813 steluta.sterpu@eurocityestate.ro

268. **Universitate,** apartament cu 3 camere de inchiriat OIA 122162 semidec., 65 mp, mobilat, utilat, **620 €;** ☎0731.324.660/ 021.326.22.14 office@catalog-rezidential.ro

269. **Universitate,** inchiriere apartament 3 camere mobilat, utilat, etaj 1, suprafata utila 77 mp, dec., 2 bai, renovat integral, parchet in camere, gresie pe hol, geamuri termopan, aer conditionat. Bloc construit in 1979, retras de la bulevard anvelopat. Loc parcare **850 €;** ☎0749.082.180 silviu.socol@gmail.com

270. **Universitate,** Sala Palatului, Calea Victoriei, semidec., 70 mp, mobilat, utilat, ultracentral, piata Revolutiei, parc Cismigiu, etaj 5, semidec., suprafata 70 mp, luminos, renovat, complet mobilat si utilat, lift nou, bloc reabilitat termic, locuit, vedere panoramica, **550 €;** ☎0727.400.855 goodestate@yahoo.com

271. **Universitate,** Teatrul National, dec., 113 mp, mobilat, utilat, 3 camere transformat din 4, dec. ,2 dormitoare, 2 bai, 2 balcoane, locatie excelenta, bloc 1980, etaj 2/4, mobilat si utilat complet, renovat recent, ac, pret negociabil. **650 €;** ☎0751.053.622/ 0751.053.625 sigmaserviceimob@yahoo.com

272. **Victoriei-Piata** Victoriei, 3 camere- 75 mp semidec., 75 mp, mobilat, utilat, 1960 an constructie, etaj 5/7, inchiriere apartament 3 camere pe Bulevardul Iancu de Hunedoara, mobilat complet, modern, lux, 1 debara, 1 camara, 2 dormitoare, 75 mp utili.www.realkom.ro **850 €;** ☎0736.333.063 florin.stanica@realkom.ro

273. **Vitan** mall, Unirii, dec., 2 gr. sanitare dec., 80 mp, mobilat, utilat, etajul 3/8, renovat, amenajari superioare, gresie, faianta, parchet, termopan, ac, mobilat/utilat modern, spatii depozitare, aragaz, frigider, masina de spalat, LED, internet. Apropiere metrou Timpuri Noi. **450 €;** ☎0744.516.515

274. **Vitan,** Mall Vitan, etaj 1/8, mobilat complet dec., 80 mp, mobilat, utilat, 1/ 8 etaj, 1989 anul constructiei, 2 balcoane, oferta inchiriere apartament 3 camere pe Strada Alexander von Humboldt, 80 mp, mobilat si utilat complet, modern, bloc de beton, 2 baiwww.realkom.ro **550 €;** ☎0736.333.063 florin.stanica@realkom.ro

275. **Vitan,** Rin Grand Hotel, dec., 85 mp, mobilat, utilat, anul constructiei este 2008, 3 camere in Rin Grand Hotel, confort 1, complet mobilat si utilat, modern, etaj 6/16, 85 mp, situat pe Soseaua Vitan-Barzesti, 2 grupuri sanitare www.realkom.ro **550 €;** ☎0740.620.112 marian.popa@realkom.ro

Imobiliare închirieri 4 CAMERE

Apartamente 4+ camere

1. **13 Septembrie** dec., 100 mp, mobilat, utilat, apartament 4 camere centrala propie, 2 aere conditionate, loc parcare zona parc Sebastian, 13 Septembrie, **400 €;** ☎0721.200.408 costi036@yahoo.ro

2. **13 Septembrie,** Marriott, Piata Constitutiei dec., 100 mp, mobilat, utilat, stradal, dec., etaj 2/8, renovat, bucatarie utilata complet, mobilat pentru birouri, pretabil notariat, cabinet avocatura, contract ANAF, apropiere Bd. Unirii, Palatul Parlamentului, Izvor, Panduri, **600 €;** ☎0755.080.420/ 0755.075.902 tineretului@excesimobiliare.ro

3. **13 Septembrie,** Prosper, dec., 100 mp, mobilat, utilat, Sebastian-Razoare, etaj 7/8, amenajat, centrala proprie, curat, bloc civilizat, detalii la telefon, **500 €;** ☎0745.067.409

4. **Aviatorilor** dec., 156 mp, nemobilat, utilat partial, Apartamentul este situat pe starda Emil Pangrati vis a vis de Televiziunea Romana. Este complet renovat, dispune de parchet masiv, geamuri termopan, centrala proprie. Este un apartament luminos. **1.800 €;** ☎0730.660.165 cristiradu20@yahoo.com

5. **Baicului,** dec., baie, bucatarie, 1/1, vila, curte, totul separat, **400 €;** ☎0763.070.130/ 0747.953.488

6. **Barbu** Vacarescu, 180 mp, mobilat, utilat, apartament situat pe 3 nivele : et.2- living, wc serv., bucatarie, hol, et-3 2 dormitoare + 2 bai, hol, mansarda open, aproximativ 65 mp nivel, amenajat modern, stradal. Ideal afacere +locuit, **740 €;** ☎0728.676.350 imobcont@gmail.com

7. **Calea** Mosilor, mobilat, vizavi Foisor de Foc, 4 cam., reabilitat, et. 6, chiria, **600 €;** ☎0724.668.804

8. **Calea** Victoriei, str. Frumoasa mobilat, utilat, Calea Victoriei colt cu str. Frumoasa, proprietar inchiriez apartament 4 camere mobilat pt birouri. Astept firme serioase. Bloc fara risc seismic, 2 bai, 2 bucatarii, 120 mp **800 €;** ☎0748.131.168/ 0747.304.880

9. **Cartier** francez, dec., 160 mp, mobilat partial, utilat, apartament de lux, strada Virgil Madgearu Nr. 18, 5 camere, 2 bai, 2 balcoane, 1 loc parcare subsol, suprafata 160 mp. **2.000 €;** ☎0725.666.888

10. **Central** Park dec., 140 mp, mobilat, utilat, apartament 4 camere in Central Park, unul din cele mai cautate cartiere rezidentiale din Bucuresti. Apartamentul se afla la etajul 2 cu vedere spre curtea interioara si are doua locuri de parcare; **1.800 €;** ☎0723.349.680 mihairada@gmail.com

11. **Chitila** sosea, dec., 90 mp, mobilat, utilat, sector 1, proprietar, 4 camere, etaj 3 / 4, nou, 90 mp, mobilat, utilat, centrala proprie, g, f, p, locuit, firma angajati, **450 €;** ☎0722.221.078

12. **Colentina** Maior Bacila dec., 100 mp, mobilat, utilat, inchiriez apartament 100 mp 4 camere etajul 3 din 4, mobilat mobila noua in dormitoare 3 dormitoare 2 bai 2 balcoane 2 locuri de parcare. Statie ratb cum sobori din bloc, Mega Image la 5 min, **750 €;** ☎0722.550.176/ 0728.400.002 Mihaeladinita79@yahoo.com

13. **Colentina, Fundeni, bloc 2015, duplex, spatios,linistit** semidec., 100 mp, mobilat, utilat, Mobilat si utilat complet, mobila moderna, 2 dormitoare cu pat de mijloc, 2 sufragerii, 2 canapele extensibile, bucatarie mobilata si utilata complet, g, f, p, t, 2AC, tv LCD, masina spalat, centrala proprie, balcon **500 €;** ☎0735.798.123

14. **Cotroceni,** dec., 160 mp, mobilat partial, neutilat, Carol Davila nr. 99, 5 camere, in imobil nou, la etaj 2/3, singur pe etaj cu lift interior, parcare in curte si paza 24/24, 2 bai, 2 balcoane, 2 intrari, pretabil office, + TVA **1.400 €;** ☎0723.024.024/ 0728.777.650 technocasa.realestate@yahoo.ro

15. **Cotroceni,** semidec., 103 mp, nemobilat, utilat, ultracentral, cartierul Cotroceni, 4 camere in vila renovata complet in anul 2017, etajul 1 , compartimentare eficienta, semimobilat, nelocuit de la renovare, pretabil office, comision 0, **1.100 €;** ☎0726.077.077 office@zoomcity.ro

16. **Decebal,** Piata Muncii, duplex 100 mp dec., 100 mp, nemobilat, utilat, etaj 6, renovat, 2 grupuri sanitare, finisaje de calitate, gresie, faianta, parchet, termopan, nemobilat, utilat complet:masina spalat, aragaz, figider, 3xAC, apropiere metrou Piata Muncii, Alba Iulia, Unirii, liber. **750 €;** ☎0752.010.036/ 031.420.69.37 madalin.cana@yahoo.com

17. **Domenii,** Kiseleff, semidec., 74 mp, mobilat partial, utilat, apartament 4 camere, in vila renovata, demisol inalt, luminos, ferestre mari, renovat complet, lux, 2 grupuri sanitare, bucataria mobilata si utilata. Pretabil birouri/firme. Liber, **680 €;** ☎0723.378.105 oniximobiliare@gmail.com

18. **Dorobanti** Capitale, 2014 mp, nemobilat, utilat, Dorobanti, Bruxelles duplex 4 camere, etaj 2+3/4, dec., utilat complet, supr utila 166 mp,3 bai, 2 balcoane si terasa, finisaje lux, 2 locuri parcare subterana constr2014, ideal firma/locuit, **2.000 €;** ☎0722.359.898/ 0722.573.232 office@interpartes.ro

19. **Dorobanti,** capitale, etaj in vila cu locuri de parcare, dec., 100 mp, mobilat, neutilat, **2.200 €;** ☎0799.029.263 raluca.timofti@catoma.ro

20. **Dorobanti,** duplex lux 4 camere, dec., 180 mp, mobilat, utilat, duplex cu 4 camere, living, dining room open space, 3 camere la etaj, mobilat lux. Terasa se afla la ultimul nivel al imobilului, este complet renovata si utilata, cu o zona de bar. **2.000 €;** ☎0758.139.303 alexandru.compleximobiliare@gmail.com

21. **Dorobanti,** la Televiziunea Romana, Grigore Mora, dec., 280 mp, nemobilat, neutilat, stradal, apartament deosebit situat la parterul unei vile cu un etaj. 280 mp, 2 grupuri sanitare, 2 garaje la subsol, centrala, parchet, liber, termen lung, ideal firma, notariat, cabinet medical **2.200 €;** ☎0728.777.132 office@ramax.ro

22. **Dorobanti,** Polona, Inchiriere apartament 5 camere dec., 210 mp, mobilat, utilat, 5 camere Dorobanti - Polona, dec., complet mobilat si utilat. Loc de parcare in garaj. Luminos, curat, spatios, doua bai.Vecinatati: Stefan cel Mare, Romana, Polona, Victoriei, Dorobanti. **1.650 €;** ☎0752.289.028 office@espaco.ro

23. **Drumul** Taberei, apartament cu 4 camere OIA 56294 semidec., 70 mp, mobilat, utilat partial, **350 €;** ☎0731.324.659/ 021.326.22.14 office@catalog-rezidential.ro

24. **Drumul** Taberei, etaj 2/4, apartament 4 camere complet mobilat si utilat dec., 81 mp, mobilat, utilat, **490 €;** ☎0723.325.257 contact@mihaelaanton.ro

25. **Floreasca** dec., 200 mp, mobilat partial, utilat, str Rahmaninov, bloc nou 2018, s+p+3 nivele, 2 apartamente cu 3 camere cu o supfata de 150 mp si 2 apartamente cu 4 camere cu o supfata de 200 mp, 8 locuri de parcare la subsol, rezidential lux, **2.700 €;** ☎0773.886.826/ 0744.372.439 nistor_house@yahoo.com

26. **Floreasca** Stefan cel Mare, dec., 98 mp, mobilat, utilat, apartament 3 camere modificat din 4, etaj 2, 2 dormitoare, aer conditionat, langa Spitalul Floreasca, loc parcare, **650 €;** ☎0728.820.095 sweethome_imob@yahoo.com

27. **Giurgiului,** Drumul Gazarului, dec., 100 mp, mobilat, utilat, apartament la et 4/4, mobilat si utilat, cu izolatie exterioara si apometre. Este situat vis-a-vis de Lidl, la 1 min de mijloace de transport si 4 statii de metroul Eroii Revolutiei. **320 €;** ☎0729.199.137 Marinescu.cristina01@gmail.com

28. **Herastrau,** Sat Francez dec., 150 mp, mobilat, utilat, 150 mp, et. 1, 2010, multiple imbunatatiri, mobilat, utilat, lux, parcare, paza, 2 bai, 2 balcoane tip terasa, parc, apropiere metrou, **1.500 €;** ☎0758.259.731 office@imobservicecenter.ro

29. **Iancului** metrou semidec., 90 mp, mobilat, utilat, Confort 1, semidec., etaj 8 din 10, an constructie 1978, 90 mp, bloc reabilitat termic, gresie, faianta, parchet, termopan, AC, usa metalica, mobilat modern, utilat complet, 3 min de metrou. **600 €;** ☎0758.230.771 filip@confortcasaimobiliare.ro

30. **Iancului,** Pantelimon, Ritmului semidec., 85 mp, mobilat partial, utilat, apartament cochet de 4 camere 85 mp, semidec., etajul 10/10, 2 bai, 2 balcoane, centrala proprie, semi/mobilat, utilat complet. Contract Anaf. **525 €;** ☎0727.256.147/ 0740.023.488 nicoli.imobiliare@gmail.com

31. **Lascar** Catargiu, dec., 130 mp, mobilat partial, utilat, stradal, 4 camere, 2 bai, et. 1, un singur apartament pe nivel, vila p+3, finisaje de lux, centrala termica proprie, cost intretinere f. mic, ideal cabinet avocat notar, coafor, clinica **1.000 €;** ☎0744.408.000 ecciobanu@gmail.com

32. **Metrou** Aviatorilor, spatiu birouri premium stradal dec., 160 mp, mobilat partial, utilat partial, **1.700 €;** ☎0725.540.400 vlad@vladtrimbitasu.ro

33. **MOSILOR,** semidec., 88 mp, nemobilat, utilat partial, magazin Orange, bloc reabilitat, 1/10, 88 mp, semidec., ac, usa metalica, nemobilat, bucatarie mobilata si utilata; se poate inchiria pentru birouri, sau locuinta **560 €;** ☎0740.188.820 office@vms-cc.ro

34. **Mosilor,** stradal, semidec., 84 mp, nemobilat, 4 cam. vedere spate, liniste, ideal locuit, reabilitat, **550 €;** ☎0745.154.614

35. **Muncii** metrou, apartament cu 4 camere in vila, OIA 108128 semidec., 92 mp, mobilat, utilat partial, **800 €;** ☎0731.324.660/ 021.326.22.14 office@catalog-rezidential.ro

36. **Obor,** Colentina, Doamna Ghica, stradal, dec., 90 mp, mobilat, utilat, 10 min. metrou, pe marginea Parcului Plumbuita, et, 9/10, cf. 1 dec, 90 mp, bloc reabilitat, vedere deschisa catre parc si lac, orientare E, 2 bai, 2 balc, baie cu fereastra, mobillilat, imb, g, f, p, t, um, av. 1+1. **399 €;

34. **Foisorul** de Foc, S.U. 550 mp, curte 80 mp, 10 cam., nemobilata, neutilata, cladire birouri, D+P+3E, 550 mp utili, 10 cam, 8 grupuri sanitare, bucatarie, garaj la demisol pt 3 masini+ camere pt depozitare, centrala termica, camera pt servere, curte 80 mp, singur curte finisaje moderne. **3.850 €;** ☎0758.259.750 office@imob-servicecenter.ro

35. **General** Berthelot S.U. 220 mp, curte 50 mp, 5 cam., nemobilata, utilata, Vila 5 cam, p+1, complet renovata, toate utilitatile, 3 bai, centrala proprie, aer conditionat; ☎0722.232.014 florin_maracine@yahoo.com

36. **Giulesti** piata, inchiriere vila 7 camere p+1+pod S.U. 160 mp, curte 140 mp, 7 cam., mobilata partial, utilata partial, Vila constructie 1998, 7 camere, 3 bai, 2 bucatarii, 2 intrari, curte 140mp. se pot parca 2 masini in curte cat si pe strada. Vila este renovata recent, toate imb. foarte aproape de Cal. Giulesti, **950 €;** ☎0732.940.972 florikiss57@yahoo.com

37. **Gradina** Icoanei, Manastirea Darvari S.U. 520 mp, curte 130 mp, 7 cam., mobilata partial, utilata, casa vila constructie 2008, s+p+1+m, 7 cam, 5 dormitoare, 5 bai, 4 locuri parcare, nemobilata, bucatarie mobilata, firma sau locuit, **4.000 €;** ☎0760.978.331/ 0722.560.930 teraimobiliare@yahoo.com

38. **Iancului** metrou, S.U. 90 mp, curte 60 mp, 4 cam., mobilata, utilata, inchiriere 4 camere in vila st. 90 mp, mobilata si utilata stradal, cu imbunatatiri g, f, p, t, um, ac, apartamentul are 2 intrare, centrala proprie curte cocheta, comuna. Se preteaza pentru locuit. **580 €;** ☎0749.199.196 lenus@confortcasaimobiliare.ro

39. **Ion** Mihalache, Str Clabucet, S.U. 70 mp, curte 100 mp, 3 cam., nemobilata, neutilata, Ion Mihalache - Clabucet, casa curte, 3 camere, renovat integral, 2 gr. sanitare, 3 locuri de parcare, centrala proprie. **650 €;** ☎0743.040.140/ 0724.537.002 tiberiu.maracine@gmail.com

40. **Matei Voievod S.U. 208 mp, curte 80 mp, 5 cam., mobilata, utilata, particular, inchiriez Vila p+2+d, zona Matei Voievod, Liceul Mihai Viteazu, zona linistita de vile, constructie 2012, arhitectura interbelica, videointerfon, camera de supraveghere, finisaje lux, parchet lemn exotic, balustrade sticla, tapet de colectie, mobilata de lux. Suprafata utila 208 mp, suprafata construita 262 mp, curte libera amenajata 80 mp, 1.900 €;** ☎0742.020.865

41. **Matei** Voievod, Popa Nan, mobilata, utilata, 2 camere, curte, centrala, gresie, faianta, parchet, termopan, usa metalica, 1+1 luna, **350 €;** ☎0737.785.502/ 0765.011.786

42. **Metrou** Republica S.U. 60 mp, 5 cam., mobilata, utilata, Cazare numai pentru Echipa de muncitori, camere complet mobilate, baie, bucatarie, masina de spalat, zona metrou Republica, sect 3. ☎0784.639.363

43. **Militari** Residence inchiriere vila 4 camere mobilata utilata S.U. 115 mp, curte 300 mp, 4 cam., mobilata, utilata, **750 €;** ☎0758.098.743 sebastian.stroe@galaxyimob.ro

44. **Mogosoaia** S.U. 345 mp, curte 1800 mp, 6 cam., mobilata, utilata, vila de poveste, gradina enorma, cu vegetatie luxurianta si pomi fructiferi. Inconjurata de terase, cu living inalt cat cele 2 niveluri, proprietatea se intinde pe aproape 2000 de mp. **2.100 €;** ☎0732.535.415 madalina.imob@yahoo.com

45. **Mogosoaia,** Ilfov, S.U. 150 mp, curte 260 mp, 4 cam., mobilata, utilata, proprietar, inchiriez vila P+E+M, suprafata 150 mp, teren 260 mp, constructie 2007. Mobilata si utilata, living, 3 dormitoare, 3 bai, acces auto personal. **800 €;** ☎0722.237.869 Loredanarasniceru@gmail.com

46. **Moinesti,** sector 6, S.U. 170 mp, curte 50 mp, 6 cam., mobilata partial, utilata, inchiriez pentru persoane juridice vila constructie 1996, 2 grupuri sanitare, bucatarie, terasa, garaj, TV, internet, ideal after school, gradinita, notariat, cabinet medical, etc. ☎0721.338.696/ 004917645842773

47. **Mosilor,** S.U. 130 mp, curte 80 mp, 4 cam., nemobilata, utilata, Pizza Hut, superpozitie, acces metrou/ RATB, 3 intrari, 130mp, dispusi pe 4 camere, 2 gr. sanitare, bucatarie, D+P, curte individuala 80 mp, renovata recent, centrala, aer conditionat, liber, ideal birouri/ comercial **850 €;** ☎0728.415.944/ 0745.540.560

48. **Oras** Pantelimon, casa, 2 dormitoare, living, bucatarie, baie, **1.000 L;** ☎0730.036.231

49. **Otopeni,** Fermei G, Aeroport, S.U. 200 mp, curte 500 mp, 4 cam., mobilata partial, neutilata, inchiriez vila noua, prima inchiriere, p+1+pod, camerele dec.e, totul nou, bucataria va fi mobilata la cererea clientului, 3 bai, terasa mare, curte, centrala termica pe gaz, locuri de parcare, **999 €;** ☎0753.014.509

50. **Pache** Protopopescu, S.U. 248 mp, curte 81 mp, 5 cam., mobilata partial, utilata, Foisorul de Foc-Matei Voievod, acces metrou/ratb, zona linistita, curte libera 81 mp, 248 mp utili, D+P+2, camere mari, foarte elegant?, intim?, aer conditionat, videointerfon, libera, comercial, birouri, locuit. **1.900 €;** ☎0728.415.944/ 0745.540.560

51. **Pache** Protopopescu, metrou Iancului, S.U. 54 mp, curte 45 mp, 2 cam., mobilata, utilata, central, strada Mecet, casa cu 2 camere, baie si bucatarie, singur curte, mobilata si utilata. Centrala proprie, izolata pe exterior, aer conditionat, curte libera. Pret usor negociabil, **350 €;** ☎0745.664.665

52. **Piata** Alba Iulia, Burebista, imobil de birouri S.U. 300 mp, curte 147 mp, 5 cam., nemobilata, neutilata, constructie P+3, open space/compartimentat, 4 bai, 6 balcoane, bucatarie, amenajari moderne, supraveghere video, locuri parcare in curtea proprie (147 mp). Apropiere Unirii, Nerva Traian, Mall Vitan. **3.000 €;** ☎0784.222.019/ 0785.232.323 florin@euroinvest.ro

53. **Piata** Dorobanti, parter de vila, S.U. 85 mp, curte 30 mp, 3 cam., mobilata, utilata, Piata Dorobanti, Radu Beller, apropiere de parc Floreasca, parter de vila, 3 camere, baie, bucatarie, spatiu depozitare, mobilata si utilata sau nemobilata, ideala locuit sau firma, intrare separata, curata. **800 €;** ☎0722.944.100 magichouse-imob@gmail.com

54. **Piata** Giulesti, 3 cam., mobilata, baie, bucatarie, nou, fara proprietar, **400 €;** ☎0763.070.130/ 0747.953.488

55. **Piata** victoriei - Sevastopol, S.U. 520 mp, curte 250 mp, 16 cam., 6 bai, 2 scari, 2 centrale, **7.500 €;** ☎0725.970.581

56. **Piata** Victoriei Buzesti S.U. 165 mp, curte 150 mp, 12 cam., nemobilata, neutilata, pozitie foarte buna, spatiu birouri, dispus pe doua etaje, disponibil imediat, apropiere mijloace de transport, statie metrou 6 min. **1.600 €;** ☎0758.098.917/ 0758.098.905 georgian.draghia@galaxyimob.ro

57. **Pipera,** Jolie Ville, Voluntari S.U. 350 mp, curte 350 mp, 8 cam., mobilata partial, utilata, Vila Pipera, Jolie Ville Voluntari, 350 mp utili, zona super linistita, **1.750 €;** ☎0744.685.190/ 0746.226.605 emi@ritech.ro

58. **Popa** Nan, 2 cam., nemobilata, neutilata, singur curte, zona linistita,, doua camere, baie bucatarie si dependinte, toate utilitatile, centrala proprie, aer conditionat, **450 €;**

59. **Sector** 1 S.U. 330 mp, curte 250 mp, 8 cam., nemobilata, utilata, B-dul Dacia, intersectia Polona, P-ta Romana, **2.799 €;** ☎0722.704.908 ppetric_amb@yahoo.com

Imobiliare închirieri DIVERSE, CAMERE CU CHIRIE

60. **Sector** 5, Rahova, S.U. 200 mp, curte 300 mp, nemobilata, proprietar, 1990, singur curte, casa 4 camere, garaj, 2 bai, 1 bucatarie, centrala si calorifere, **450 €;** ☎0768.398.929

61. **Sisesti,** Papillion, vila 5 camere de inchiriat S.U. 230 mp, curte 400 mp, 5 cam., mobilata, utilata, restaurant Papillon, constructie 2008, P+1+M, 230 mp utili, teren 500 mp, finisaje gama lux, proaspat renovata, 5 bai, garaj cu telecomanda, centrala, AC, sistem alarma, acces rapid Ratb, disponibila imediat, 1+1. **1.600 €;** ☎0736.860.180 staffimobiliar@yahoo.ro

62. **Soseau** Salaj, S.U. 300 mp, curte 150 mp, 8 cam., nemobilata, utilata partial, vila superba, potrivita pentru activitate de birouri, gradinita, videochat, **1.200 €;** ☎0741.245.100

63. **Stefan** cel Mare, garsoniera in vila, intrare, contorizari separate, contract inchiriere, **200 €;** ☎0724.302.414

64. **Stefan** cel Mare, Vasile Lascar, vila voua 2007, S.U. 120 mp, curte 30 mp, 4 cam., mobilata partial, utilata, p+1, cu 4 camere si inca o camera-demisol, terasa-etaj; cu centrala termica, termopan, parchet, curte proprie, pentru birouri, firma, diverse activitati, locuinta, cabinet, acces metrou, parcare. **1.100 €;** ☎0731.877.269 prometeuimobiliare@yahoo.com

65. **Stirbei** Voda, S.U. 230 mp, curte 250 mp, 8 cam., nemobilata, utilata partial, va prezentam o vila frumoasa, renovata total, in zona Stirbei Voda, Popa Tatu, General Berthelot, vila ce a suportat investitii majore, practic refacuta in totalitate, cu suprafete generoase, **2.800 €;** ☎0724.270.019 travaharealestate@gmail.com

66. **Tartasesti,** casa 4 camere, 15 km, DN 7 S.U. 100 mp, curte 580 mp, 4 cam., mobilata, utilata, Particular, inchiriez casa 4 camere in Tartasesti, 15 km DN 4 benzi, 3 dormitoare, living, garaj incalzit 100 mp utili, g+f+p+ct+t+um, curte amenajata, vecini ok, toate utilitatile, mobilata, contract, neg. **300 €;** ☎0723.191.471 f_pana@yahoo.com

67. **Timpuri Noi, Splaiul Unirii, aproape metrou, S.U. 500 mp, 6 cam., nemobilata, neutilata, direct proprietar, vila constructie noua (2017) P+2, finisaje lux, pretabil orice activitate, 240 mp teren liber, deschidere 14m 3.500 €;** ☎0764.970.520

68. **Tineretului** S.U. 300 mp, curte 80 mp, 6 cam., nemobilata, utilata, vila singur curte constructie 2004, p+1+m, 6 camere, 3 bai, 2 balcoane, suprafata totala 300 mp, curte, locuri de parcare, ideala pentru firma, **1.990 €;** ☎0724.226.342/ 021.312.59.99 cristian@k-imobiliare.ro

69. **Traian,** S.U. 240 mp, 6 cam., mobilata, utilata, vila p+1+m, an constructie 1998, 6 camere, 3 bai, singur curte, garaj, aer conditionat, curata, zugravit. **1.100 €;** ☎0734.177.486/ 0734.093.936

70. **Unirii,** S.U. 70 mp, curte 50 mp, 3 cam., nemobilata, neutilata, Cantemir-Marasesti, casa cu curte individuala de aprox. 50 mp,intrare direct din strada si din curte, renovata total 2017, suprafata 70 mp, 3 camere, gs, libera, centrala, birou/comercial/depozit/productie. **800 €;** ☎0728.415.944/ 0745.540.560

71. **Unirii,** Cantemir, S.U. 160 mp, curte 50 mp, 5 cam., mobilata partial, utilata partial, imobil birou, p+2, Unirii Cantemir, 160 mp, an constructie 2000, centrala, aer conditionat, alarma, parchet, gresie, faianta, bucatarie utilata,singur curte, 3 locuri parcare, 3 min mers pe jos metrou, **1.000 €;** ☎0723.049.132 sharbekgabroveni@yahoo.com

72. **Unirii,** D. Cantemir pentru birouri, vila 200 mp S.U. 200 mp, curte 80 mp, 5 cam., nemobilata, utilata partial, Vila 250 mpc (200 mp utili), curte 80 mp ultracentral Unirii, 10 min mers pe jos de la metrou, P (60 mp) + E (80 mp) + M (80 mp) excelent pentru birouri, locuri de parcare, renovat int & ext. **1.850 €;** ☎0725.388.605 office@kbcrealestate.ro

73. **Unirii,** Pache Protopopescu, S.U. 750 mp, 14 cam., proprietar inchiriez vila 2000, S+P+2, curte, renovata, **3.600 €;** ☎0746.172.732

74. **Vasilati** 2 cam., mobilata partial, utilata partial, Spatiu de locuit la 27 km de Bucuresti. Nu percep chirie. ☎0727.874.844

75. **Vitan** Mall S.U. 100 mp, 3 cam., mobilata, utilata, casa la curte 3 camere 100 mp +dependinte +curte, zona Mall Vitan, pretabil firma, birouri. Chirie lunara. **950 €;** ☎0723.379.216

76. **Vitan** vila 9 camere - nou construita - ideal firma! S.U. 240 mp, curte 110 mp, 9 cam., nemobilata, utilata, **1.700 €;** ☎0734.709.930 beatrice@galaxyimob.ro

77. **Vitan** vila, Mihai Bravu, S.U. 312 mp, curte 350 mp, 4 cam., nemobilata, neutilata, 4 camere, 350 mp, 312 mp utili, S+P+2. Imobilul este in mare parte open space. Pretabil diverse activitati. Office, notariat, salon, pub etc.Apropiere metrou Mihai Bravu,Vecinatati: Vitan, Splai **2.150 €;** ☎0752.289.028 office@espaco.ro

78. **Vitan,** S.U. 200 mp, curte 80 mp, 6 cam., mobilata, utilata, vila 6 camere in zona Vitan, la 4 min de Mall si 8 min de metrou Mihai Bravu. Amenajarea imobilului se potriveste pentru studio videochat sau salon erotic dar si pentru altele, **3.000 €;** ☎0763.102.443 morena_ela88@yahoo.com

79. **Vitan,** Auchan, S.U. 300 mp, curte 250 mp, 7 cam., nemobilata, neutilata, Vitan - Auchan, vila 7 camere, 300 mp, 100 mp/ nivel, renovata recent, pod open space, curte 250 mp., ideala pentru birouri, etc, **1.899 €;** ☎0788.100.999

80. **Vitan,** Bucuresti, S.U. 200 mp, curte 80 mp, 6 cam., mobilata, utilata, vila 6 camere in zona Vitan, la 4 min de Mall si 8 min de metrou Mihai Bravu. Amenajarea imobilului se potriveste pentru studio videochat sau salon erotic dar si pentru alte activitati. **2.800 €;** ☎0763.102.443 morena_ela88@yahoo.com

81. **Zona** de Nord, Ciolpani Snagov, S.U. 150 mp, curte 1000 mp, 4 cam., nemobilata, neutilata, casa pasiva noua, an 2018, independenta energetic, situata pe malul lacului Scrovistea, 30 km de Bucuresti. **550 €;** ☎0744.310.658 dancostescu@yahoo.com

82. **Zona** Piata Resita, S.U. 70 mp, curte 90 mp, 3 cam., mobilata, utilata, Se inchiriaza casa batraneasca amenajata, modesta, spatioasa, partial sau complet mobilata, singur in curte, loc de parcare, gradina cu bolta de vita, **300 €;** ☎0765.225.999

Diverse, camere cu chirie

1. **11 Iunie** (Casa Poporului) camera vila, fara proprietar, intrare separata, mobilata curata, acces baie +bucatarie cu alt chirias 500 de lei plata lunar +intretinerea separat. **500 L;** ☎0746.555.780

2. **13 Septembrie-** Prosper camera bloc intr-un apartament renovat fara proprietar, singur in camera, mobilat modern, acces baie+ bucatarie cu alt chirias, centrala termica, plata lunar pt.o pers. **500 L;** ☎0765.458.039

3. **Alexandru** Obregia, Piata Big, am apartament cu 3 camere dintre care inchiriez o camera la o fata; ☎0769.693.295

4. **Aparatori,** o camera la curte cu bucatarie, intrare separata, casa modesta batraneasca, incalzire cu soba pe lemne, Str Macesului, Aparatorii Patriei. **500 L;** ☎0765.225.999 ynabarbu@yahoo.es

5. **Apusului,** Cart. Militari, inchiriez camera la curte, baie, bucatarie utilate 550 ron (+300 garantie); ☎0761.458.020

6. **Auchan,** Titan, camera la curte, mobilata, **650 L;** ☎0746.528.841/ 0761.622.223

7. **Auchan,** Vitan, piata Bobocica, camera mobilata curte conditii bloc, acces baie bucatarie, cablu net masina de spalat, zona buna mijloace de taransport foarte aprope. Pt. un baiat salariat, camera disponibila de azi ☎0762.992.990/ 0720.799.299 antonio7274@yahoo.com

8. **Berceni** Sud, inchiriez camera la fata foarte cuminte; ☎031.429.42.75

9. **Berceni,** doamna singura ofer camera in apartament, pentru o fata salariata sau eleva, nefumatoare; ☎0742.350.553/ 0735.343.011/ 0769.350.184

10. **Brancoveanu,** 5 minute metrou, camera mobilata, dec.a, mobilata modern, masina spalat, parchet, termopan, parchet, acces dependinte, unei tinere **400 L;** ☎0724.278.376

11. **Camera** Camera separata si gazduire completa ap. domn ajut o doamna 45 -50, chiar cu copil, cu probleme de locuinta si altele, ofer spatiu, liniste, stabilitate. Nu inchiriez, rog sa nu sune barbati sau cuplu, ☎0728.672.127

12. **Camera** cu chirie in vila inchiriez camera in vila, dotata si utilatat, cu baie si bucatarie la comun, dotate si utilate, tv si net, loc de parcare, situat stradal. Intretinere si alte cheltuieli incluse in pret **250 €;** ☎0722.294.733 dormad91@gmail.com

13. **Camera** cu televizor, baie, bucatarie, pentru o doamna, **300 L;** ☎0720.349.905

14. **Camera** gratuit, la tara, 38 km de Bucuresti, 30 minute, menaj usor pentru o tanara fara casa; ☎0722.134.176

15. **Camera** in apartament de 4 camere, la o fata studenta sau salariata, **350 L;** ☎0735.066.969

16. **Camera** la curte Inchiriez camera la curte, baie, bucatarie complet mobilata si utilata, pret 800 lei cu intretinerea inclusa A®n pret. Zona Auchan Titan, **800 L;** ☎0723.666.337 Zamfirmary@gmail.com

17. **Camera** la curte pt. 2 fete, 600 lei, utilitati incluse, apa, gaze, tv, internet. Camera unei doamne schimb menaj usor; ☎0729.858.706/ 0773.942.484

18. **Camera,** Zona Giulesti, la curte, utilata, mobilata, intrare separata, acces baie+bucatarie, ☎0767.511.791

19. **Camera.** Ofer camera de inchiriat, la curte, unui barbat, conditii de bloc, utilitati+ **400 L;** ☎0731.541.243

20. **Camin** studentesc camere in camin studentesc particular cu doua, trei sau patru locuri. Preturi per loc in camera incepand cu 470 lei lunar, cheltuielile aferente utilitatilor incluse in pret; **470 L;** ☎0784.377.266

21. **Cartier** 23 August, camera de inchiriat, gaze, apa, baie, conditii de bloc, curte; ☎0767.596.797

22. **Cartierul** 23 August, inchiriez camera la curte, conditii bloc; ☎0762.062.952

23. **Central,** camera mare, mobilata, intrare separata, utilitati comune, conditii decente, plata lunara, intretinerea inclusa iarna, exclus fumatorii, batranii, **800 L;** ☎0721.806.429

24. **Colentina,** camera de inchiriat la curte pentru o fata singura si serioasa, utilitati, incalzire pe centrala, baie, bucatarie; ☎0773.875.302

25. **Colentina,** Andronache, camera la curte, baie, bucatarie, gaze, cablu tv, zona f. linistita, neg. ☎0724.541.563

26. **Colentina, Carrefour, proprietar, curte, camera, baie, bucatarie, mobilat, utilat, curat, separata (conditii), 50 m tramvai, 1+1, discutabil, 800 L; ☎0720.820.726**

27. **Colentina,** Carrefour, sector 2, inchiriez camera + bucatarie, mobilate, intrare separata; ☎0766.390.915/ 0727.775.855

28. **Costisa** nr. 39B, particular, inchiriez camera la curte, 30 mp, cu toate conditiile, zona Drumul Taberei cu Valea Oltului, **800 L;** ☎0770.948.457/ 0768.088.901

29. **Crangasi** Vintila Mihai Camera dubla, proprietara singura cauta o prs studenta sau professional intru 3 camere. Pt 2 studente discutam.. 5 min de metro/tram/bus/ Parc. .baia proprie/patul nou..o luna avans. Parcare se poate. Tv/fiber net . **600 L;** ☎07235636630 ralf.zwane@yahoo.com

30. **Crangasi,** ofer camera la curte, intrare separata, incalzire centrala, **600 L;** ☎0769.247.237

31. **Diham,** Muncii, pentru baiat tanar, modest, camera bloc, conditii normale, fara avans, incluse cheltuielile lunare, **500 L;** ☎0760.633.953

32. **Doamna** Ghica, ofer modest chirie la curte, maxim 2 persoane; ☎0722.603.444

33. **Doua** camere in vila, numai la fete; ☎0744.275.689

34. **Dristor,** Fizicienilor Lidl, camera de inchiriat cu baie proprie in apartament de lux, mai multe detalii la telefon **950 L;** ☎0725.932.535

35. **Dristor,** metrou, doamna singura ofer camera in apartament dec., mobilata, pentru o fata salariata sau studenta, poate fi un student sa pastreze si sa mentina curatenia. Plata lunar, fara garantie; ☎0742.350.553/ 0735.343.011/ 0769.350.184

36. **Drumul** Taberei zona Favorit, doamna serioasa inchiriez o camera in apartament unei fete nefumatoare (studenta sau eleva). ☎0722.939.650/ 021.745.37.77

37. **Drumul** Taberei inchiriere camera in ap. 2 camere cuat colega in apartament 2 camere, spatios, dec., et 5/10, mobilat si utilat modern, aer conditionat, frigider, masina de spalat, usa metalica, garantie 1 luna; **150 €;** ☎0725.732.703 nina.tudor@gmail.com

38. **Drumul** Taberei, camera la bloc, tot confortul pentru o tanara nefumatoare, studioasa, serioasa; ☎0766.462.564

39. **Drumul** Taberei, ofer camera in vila la o pensionara fara casa contra menaj usor. ☎0786.360.220

40. **Drumul** Taberei, Plaza, linia 41, autobuze 137, 138, tramvaie 8, 25, camera mobilata frumos, dec.a, acces dependinte, unei tinere, **400 L;** ☎0724.278.376

41. **Emil** Racovita (Berceni) aproape de metrou Aparatori Patriei, camera bloc fara proprietar, cu alt chirias in apartament, mobilat modern, apartament zugravit recent, internet, acces baie +bucatarie la comun, pt.o pers. **500 L;** ☎0726.451.222

42. **Eroii** Revolutiei, metrou, ofer cazare, un pat separat in vila, cu alte paturi in camera pentru un baiat tanar. Plata lunar, fara garantie, cu totul inclus, **300 L;** ☎0742.350.553/ 0735.343.011/ 0769.350.184

43. **Eroii** Revolutiei, Soseaua Viilor, stradal, 4 minute metrou, camera mobilata curata, tv, acces masina spalat, balcon, 1-2 eleve, studente sau salariate. **600 L;** ☎0724.278.376

44. **Eroii** Revolutiei, Sura Mare, una camera in ap. 500 chirie/ luna+ 300 garantie. Rog seriozitate; ☎0763.211.651

45. **Gazduire,** domn singur ofer gazduire termen lung unei doamne, nefumatoare, fara obligatii, pentru ajutor menaj, zona Garii de Nord. Cer si ofer seriozitate; ☎0735.539.834

46. **General** Florescu nr. 9, sector 3, inchiriez camera demisol zona Universitate, Coltea, Sf. Gheorghe (km 0), **100 €;** ☎0741.078.020

47. **Gorjului,** inchiriez o camera, de preferinta sex feminin, doresc pensionara. Solicit si un mic ajutor in casa. Rog seriozitate; ☎0722.651.429

48. **Imobil,** camera in apartament, ofer camera pentru o tanara, inclusiv provincia, contra menaj, gatit etc. Rog scurta prezentare si alte detalii pe email, WhatsApp,tel. ☎0799.696.862 liviu2325@yahoo.com

49. **Imobil,** inchiriere camera la bloc, camera curata inchiriez camera mobilata intr-un apartament cu acces la baie si bucatarie unei studente nefumatoare. Casa linistita, nu galagie, ideala pentru o studenta. **500 L;** ☎0729.316.953 catalin.cojocaru.cc@gmail.com

50. **Inchiriem** camere in camin studentesc privat Inchiriem camere si loc in camere camin studentesc privat in zona Vitan, pret de la 500 lei pat cu totul inclus, caminul dispune de camere cu 2 si 3 paturi, grup sanitar propriu, televizor, sifoner, frigide. ☎0766.953.094 Mihnea.chiajna@gmail.com

51. **Inchiriez** 1 sau 2 camere din 3, la bloc, toate conditiile, plus o luna garantie, **450 L;** ☎0733.372.023

52. **Inchiriez** camera 26 mp la bloc, intrarea prin biblioteca; ☎0729.001.755

53. **Inchiriez** camera zona centrala Bucuresti camera in apartament utilat zona Marriott - TV, internet, etc. acces comun la baie, bucatarie, pentru o persoana decenta, ordonata si cu bun simt, pret fara alte costuri, 1 + 1; **800 L;** ☎0770.121.505 cozma.cristian@ymail.com

54. **Magurele,** Ilfov, Salcamilor nr. 1, camera de inchiriat la curte, Cartier Progresul, str. Lalelei nr. 19, an 2006, 20 mp, curte 300 mp, curent, o singura persoana, **440 L;** ☎0786.093.552

55. **Margeanului,** 13 Septembrie, proprietar, inchiriez o camera la bloc in apartament; ☎0786.699.766

56. **Maria** Rosetti, proprietar, inchiriez o camera in apartament de 6 camere, bucatarie, wc comun; ☎0769.369.602

57. **Metrou** 1 Decembrie 1918, inchiriez camera confort 1, mobilata, intrare separata, ofer toate conditiile. Apropiere de metrou 1 Decembrie 1918 si piata Trapezului. Pret 600 lei, 1 + 1 garantie **600 L;** ☎0740.787.391

58. **Mihai** Bravu, vizavi Lidl, inchiriez camera mobilata, utilata, fara alte costuri, **700 L;** ☎0786.247.488

59. **Militari** Cora Lujerului metrou Lujerului, chiar langa metrou, mobilat modern, camera bloc, tv, internet, renovat cu parchet, acces baie +bucatarie la comun, pt.o pers. **500 L;** ☎0762.932.711

60. **Militari,** curte, camera mobilata, cablu, net, acces baie, bucatarie, plata lunar. Selectiv, numai o persoana ☎0761.645.844

61. **Militari,** particular inchiriez camera mobilata unei eleve studente, salariate, nefumatoare; ☎0742.026.264

62. **Militari,** Apusului, inchiriez pe termen lung camera mobilata in apartament cu tv si masina de spalat automata unei persoane, 500 lei chiria lunar+garantie; **500 L;** ☎0762.780.347

63. **Militari,** chirie contra menaj Doamna vaduva, ofer o camera curata, mobilata, in apartament cu 3 camere complet utilat, metrou Gorjului, unei femei singure, harnica, nefumatoare, serioasa contra menaj, curatenie, ajutor gatit, companie. **1 L;** ☎0773.863.410 boabigboa@yahoo.com

64. **Militari,** metrou Gorjului, ofer pentru inchiriere 1 camera sau 2 camere in Bucuresti, Cartierul Militari la 2 fete studente preferabil din Republica Moldova **190 €;** ☎0758.187.472/ 00447956460631 tatiana_vozian@yahoo.co.uk

65. **Mosilor, primesc in gazda doua fete, cu chirie; ☎0769.753.438**

66. **Obor,** 3 minute metrou, camera mobilata, curata, dec.a, acces dependinte, masina spalat, unei tinere/doamne. **100 €;** ☎0724.278.376

67. **Ofer** camera in vila, la 1-2 baieti, chirie lunar, **200 L;** ☎0760.585.076

68. **Pacii,** str. Stramosilor nr. 5, camera in apartament dec., fete sau tineri casatoriti, negociabil; ☎0774.495.811/ 0765.092.351

69. **Pantelimon,** langa Cora camera in apartament cu 3 camere, mobilat utilat de curand, apagaz, frigider, masina de spalat, gresie faianta, usa metalica, termopan Ratb 55, 104, **500 L;** ☎0770.441.457 nicandro@email.com

70. **Piata** Muncii, in zona, doamna singura inchiriez o camera casa curte, 1-2 fete studente; ☎0726.716.086

71. **Piata** Nicolae Grigorescu, metrou, ofer una camera in apartament, mobilat, utilat, acces dependinte. ☎0729.810.233

72. **Piata** Sudului, metrou, sect. 4, inchiriez camera in apartament mobilata nou, unui baiat, cadru militar sau unui tanar serios, salariat. Rog seriozitate; ☎0723.199.330

73. **Piata** Victoriei, camera mobilata nou, in apartament, fara proprietar, 1 fata, **700 L;** ☎0763.070.130/ 0747.953.488

74. **Prelungirea** Ghencea, autobuz 368, 122, 222, 385, 105 inchiriez camera la curte, toate conditiile, intrare separata, pentru o fata serioasa; ☎0729.236.840

75. **Prelungirea** Ghencea, Bucuresti-Magurele, terenuri 1.500 mp, stradal, dubla deschidere, supertrafic, ideal parc auto, spalatorie, fier, cheresteа, productie, dezmembrari, **780 €;** ☎0784.999.555

76. **Prelungirea** Ghencea, stradal, teren 1.300 mp, supertrafic, ideal parc auto, spalatorie, fier, piata, productie, statie GPL, dezmembrari, pepiniera, hala industriala, **680 €;** ☎0784.999.555

77. **Primitor** tanar proprietar 35 ani primesc in gazda o fata draguta curata si harnica fara obligatii ofer conditii f. bune fara costuri detalii tel; **100 L;** ☎0724.861.525

78. **Romana,** camera mica, mansarda, mobilata, separata si dependinte pt. o pres. garantie+ **600 L;** ☎0725.090.180

79. **Romana,** camera, intrare separata, pentru studenta/ salariata, **100 €;** ☎0726.672.069

80. **Salaj,** camera de inchiriat la curte, incalzire soba cu lemne, **400 L;** ☎0732.477.392

81. **Sector** 5, Salaj, inchireiz camera la curte, toate conditiile de bloc, pentru o persoana sau doua; ☎0762.082.465

82. **Soseaua** Giurgiului, apropiere gara Progresul, camera in casa la curte, cu soba teracota pe lemne, bucatarie si magazie lemne; **450 L;** ☎0721.957.402/ 021.457.10.40

83. **Splai** Unirii, camera separata pentru studenta/salariata, tot confortul, 100 euro. **100 €;** ☎0728.491.825

Imobiliare închirieri SPAŢII COMERCIALE, BIROURI

84. **Sura** Mare, inchiriez 2 camere, 2 camere curte, curat, liber, tv, internet, intrare separata, baie, bucatarie comune utilate, mobilat, 500 lei/camera plus utilitati, 2 baieti, elevi/studenti, facilitati: piata, Mega Image, metrou, tramvai, autobuz. **500 L;** ☎0756.991.657 besleagaanica@yahoo.com

85. **Talazului** nr. 36, camera la curte cu toate conditiile; ☎0763.858.445

86. **Teiul** Doamnei, proprietar inchriez o camera + dependinte moderne; ☎031.424.54.23/ 0731.817.586

87. **Teiul** Doamnei, Colentina, ofer cu chirie camera in ap. cu 4 camere, unei singure persoane, **650 L;** ☎0749.039.566

88. **Teiul** Doamnei, colt cu Sos. Colentina Caut colega de apartament, locuiesc intr-un ap. cu 3 cam cf. ID, mobilat si utilat decent, str. Teiul Doamnei colt cu Sos. Colentina, in apropiere de Bucur Obor, caut colega de ap. serioasa curata si sociabila studenta sau salariata, fata nefumatoare si solicit garantie o chirie. **100 €;** ☎0742.851.451 cioaca.iolanda@gmail.com

89. **Teleormanu,** ofer casa la o pensionara fara casa cu toate utilitatile necesare. ☎0786.360.220

90. **Titan** Parc, aproape de metrou, camera bloc mobilata complet, eleganta, curata pentru o pers., plata lunar, **400 L;** ☎0768.013.183

91. **Titan,** inchiriez camera in apartament, cu proprietarul, cartier Titan, sect 3, pret discutabil; ☎0728.583.524

92. **Toporasi,** camera 25 mp etaj vila, baie, bucatarie, terasa, mobilata si utilata, pret neg. ☎0728.142.550

93. **Unirii,** Alba Iulia inchiriez camera in apartament cu 3 camere dec.e, 2 bai, mobilata utilata, masina spalat, frigider, aragaz. **180 €;** ☎0753.795.866

94. **Unirii,** Mitropolie, str. Constantin Silvestri nr. 1, corp A, langa Mega-Image, Regina Maria, 1 camera + acces bucatarie si baie, frigider separat, la parter/2, in vila nationalizata, intrare separata, renovat, centrala termica de apartament, ☎0721.081.363/ 0766.374.313

95. **Universitate,** proprietar, camera intrare separata, fara bucatarie, acces baie-wc, libera, dotata, utilata, **500 L;** ☎0722.388.563

96. **Vitan,** Auchan, camera la curte (vila), cheltuieli utilitati incluse, **800 L;** ☎0784.961.808

97. **Vitan,** Auchan, inchiriez camera in vila, intrare separata, baie, bucatarie la comun, faianta, parchet, merita vazuta, complet utilata, pret avantajos; ☎0784.378.249/ 0763.941.973

98. **Vitan,** Liceul Decebal, camera de inchiriat la casa, bucatarie si baie comuna, conditii de bloc; ☎0765.622.092

99. **Vitan, Mal, ofer camera separata, utilitati, in 4 camere, unei nefumatoare, disc., 500 L; ☎0733.613.217**

100. **Vitan,** Mall, doamna singura, ofer camera in apartament, et. 1/4, mobilata, pentru 1-2 fete salariate sau studente, ori cuplu nefumator. Plata lunar, fara garantie; ☎0742.350.553/ 0735.343.011/ 0769.350.184

101. **Voluntari,** 1 camera, baie, bucatarie, intrare separata, masina spalat rufe, internet, cablu, incalzire centrala, pentru o persoana sau 2, **600 L;** ☎0768.594.682

102. **Zetarilor,** inchiriez o camera mobilata la curte, dec.a, acces internet, baie etc., negociabil, ☎0729.582.677

103. **Zona Piata Sudului, inchiriez o camera in apartament, cu gazda pensionara, pentru o persoana (fata). Toate conditiile, modern. Pret 400 lei/ luna +impartirea cheltuielilor de intretinere; ☎0772.049.499**

Spaţii comerciale, birouri

1. **1 Mai,** Mihalache, Bucuresti, S.U. 118 mp, 1 Mai, Bd. Ion Mihalache 118, spatiu comercial, util 118 mp (parter + subsol), vitrina 7 m, superfinisat, liber. Colaborez cu agentii imobiliare. **1.900 €;** ☎0722.407.407 atanasoaie.mihai@gmail.com

2. **13 Septembrie** Progresului, stradal spatiu comercial, la parter de bloc, S.U. 72 mp, sp. comercial, **1.500 €;** ☎0726.284.310 contact@alexandru-cordea.ro

3. **13 Septembrie,** Tudor Vladimirescu, Panduri S.U. 36 mp, sp. comercial, unitate care a functionat ca si pizzerie. Este dotata cu tot ceea ce este necesar pentru a fi functional spatiul imediat dupa inchiriere. Cuptor de pizza. Masa de pizza, masa frigorifica cu blat; **2.000 €;** ☎0721.115.770 dragomirdianamaria@gmail.com

4. **Aeroport,** Sibiu, S.U. 2500 mp, sp. industrial, suprafata: 2500 de metri patrati; pret: 1.2 A /mp/luna + TVA, chirie + 0.3 euro/mp/luna + TVA, costuri. **3.000 €;** ☎0799.735.375/ 0735.553.624

5. **Afi** Cotroceni inchiriere spatiu comercil 430 mp S.U. 430 mp, sp. comercial, **5.000 €;** ☎0736.360.011 paul.predus@galaxyimob.ro

6. **Afumati,** S.U. 60 mp, sp. comercial, cedez spatiu comercial partial 40 mp sau 60 mp in Complex Doraly, Pavilion P6. Standul are 2 intrari, vitrina stradala, pozitionare excelenta. ☎0727.789.227 office@gfm

Imobiliare închirieri SPAŢII COMERCIALE, BIROURI

69. **Dristor** - metrou S.U. 24 mp, sp. comercial, Dristor - metrou, spatiu comercial, deschidere 6 ml, 18 mp sala de vanzare, 7 mp depozit.Trafic pietonal si auto intens. Liber de la 1 septembrie.Vecinatati:Camil Ressu, Mihai Bravu, Muncii, Titan **1.000 €;** ☎0752.289.028 office@espaco.ro

70. **Dristor,** Camil Ressu, 5 minute metrou, S.U. 20 mp, spatiu birouri, Rm. Valcea, apropiere metrou, parter in vila, c-tie 2005, 1 camera, 20 mp, grup sanitar, intrare separata, amenajat, renovat, aer conditionat, pretabil firma, birouri, diverse, avans 1 luna + 1 garantie, **250 €;** ☎0769.076.167/ 031.436.18.97 adriana.petre@orfeas.ro

71. **Drumul** Sarii, spatiu birouri, 6 camere, 3 gr. sanitare, garaj, curte, nemobilat, pentru birouri, **4.000 L;** ☎0763.070.130/ 0747.953.488

72. **Drumul** Taberei, S.U. 20 mp, sp. comercial, Posta Moghioros, suprafata de 20 mp, chiosc metalic, pretabil fast food, magazin universal, pet shop sau orice domeniu de activitate, liber, **600 €;** ☎0770.750.636 a.imobiliare@yahoo.com

73. **Drumul** Taberei, Bucuresti, S.U. 125 mp, spatiu birouri, 125 mp, spatiu birouri clasa A, in cladirea MTR din Dr.Taberei, str. Valea Oltului, langa Mega Image. Spatiu cu finisaje si dotari de inalta calitate, ce asigura un climat optim. 80 locuri de parcare; ☎0722.729.208 inchiriere@mtrbuilding.ro

74. **Drumul** Taberei,Materna,statia Valea Ialomitei S.U. 20 mp, sp. depozitare, catre centru, vedere din bd. Depozit strict depozitare, economic, usa metalica dubla, pereti izolati. Fara activitate economica, materiale inflamabile, poluare fonica si disconfort de la bunul simt. Bonus parking. **150 €;** ☎0721.927.522

75. **Floreasca,** S.U. 140 mp, sp. comercial, Frederic Chopin, cu destinatie catering/ productie alimentara dotat cu camera frigorifica, camera uscata, ac, 2 grupuri sanitare, vestiare, birouri etc., utilitati: apa, curent 220/ 380, gaze, **1.490 €;** ☎0720.260.040

76. **Floreasca,** Pescariu, S.U. 660 mp, spatiu birouri, Floreasca, Pescariu, spatiu birouri, suprafata utila 220 mp/etaj, suprafata utila totala 660 mp, finisaje deosebite, lux, parcare in curte 16 locuri incluse in pret, constructie 2010. **10.000 €;** ☎0722.359.898/ 0722.573.232 office@interpartes.ro

77. **Foisorul** de Foc, S.U. 24 mp, spatiu birouri, Mosilor, Eminescu, spatiu birouri 24 mp, renovat, grup sanitar, ac, intrare stradala **300 €;** ☎0725.084.444/ 021.210.76.00 ancasweethome@gmail.com

78. **Gara** de Nord - Piata Victoriei S.U. 150 mp, sp. comercial, Spatiu comercial central, la statia de Metrou, autorizat pentru productie industria alimentara, toate utilitatile (inclusiv trifazic). Ideal pentru orice activitate de productie, depozit, arhiva, magazie, dar in special laborator cofetarie-patiserie, pizzerie, catering. Pret negociabil inclusiv parcare. **1.500 €;** ☎0740.191.988

79. **Ghencea,** intersectie, S.U. 150 mp, sp. comercial, et. 1, stradal, supervad, ideal sala pariuri, jocuri, scoala soferi, call-center, notariat, dansuri, cosmetica, masaj etc., **580 €;** ☎0784.999.555

80. **Giurgiului,** Bucuresti S.U. 1681 mp, sp. depozitare, Inchiriez hala premium 1681mp Giugiului/Bariera Progresu birouri 118mp, inaltime 7m, pancuri sandwich, apa, gaze, canalizare, 380V, pret 3.9euro/ mp usior negociabil. **6.555 €;** ☎0770.890.011

81. **Giurgu,** Gradinari, 22 km de Bucuresti, S.U. 200 mp, sp. industrial, langa gara, hala de productie alimentara, gresie, faianta, parchet, termopane, birou, baie, bucatarie, curent 380v, apa curanta, canalizare, centrala termica, calorifere, teren 1000 mp, gaze, **400 €;** ☎0744.842.418 dardarimohammadali@yahoo.com

82. **Iancului,** S.U. 48 mp, spatiu birouri, Pache Protopopescu, superpozitie, acces metrou/ ratb, bloc 2018, liniste, verdeata, primul chirias, et. 1, dec., excelent impartit, spatiu arhiva, centrala proprie, contorizare separata, liber, birou/ comercial, **430 €;** ☎0728.415.944/ 0745.540.560

83. **Iancului,** Pache, Mihai Bravu, spatii de 41 - 62 mp S.U. 41 mp, spatiu birouri, Spatii de 41, 57, 59, si 62 mp in imobil de birouri zona Mihai Bravu la 5 minute de metrou Iancului cu finisaje de buna calitate, pazа, etc. Mentenanta 2 E include toate utilitatile. Comision 0, **9 €;** ☎0723.348.535 relu.marin@siriusimobiliare.ro

84. **Iancului,** stradal S.U. 35 mp, sp. comercial, Iancului stradal, aproape de metrou, intrare si vedere stradala, parter, renovat, cu imbunatatiri, 35 mp, nemobilat, liber, pretabil sediu firma, merita vazut **450 €;** ☎0767.922.400/ 0722.912.924 cordiaimobiliare@yahoo.com

85. **Icoanei,** zona, duplex 110 mp (P+1) in vila la curte, finisaje moderne, pretabil birouri, **900 €;** ☎0744.501.324

86. **Imobil,** S.U. 1120 mp, sp. comercial, inchiriez hotel boutique 18 camere duble, sala de conferinta, receptie, lobby, cafenea. Vechime de 6 ani, se inchiriaza echipat si utilat pentru hotel 4 stele. Oferta valabila din martie 2019. **11.500 €;** ☎0722.933.646 sport_3000_grup@yahoo.com

87. **Izvorul** Rece, S.U. 70 mp, spatiu birouri, spatiu birouri, Bdul Carol I, Izvorul Rece, parter, 70 mp. **500 €;** ☎0741.245.100 cojocaru.alice@gmail.com

88. **Lacul** Tei S.U. 18 mp, sp. comercial, Lacul Tei, complex Domino, parter suprafata de 18 mp si vitrina de 3 m, pretabil orice domeniu de activitate **1.000 €;** ☎0770.750.636 imobiliaretopcasa@yahoo.com

89. **Lacul** Tei, strada Tuzla, spatiu S.U. 219 mp, sp. comercial, **1.500 €;** ☎0747.751.293 mihaita@mihaita-moldovan.ro

90. **Magheru** Stradal, Inter, ultracentral, open space S.U. 140 mp, spatiu birouri, vedere deosebita catre Bld. Magheru, situat la etajul 1 al unei cladiri impresionante, balcon pe toata suprafata, 140 mp, amenajabil la cerere, oferta rara in piata, vec: metrou Universitate, Piata Romana, **2.000 €;** ☎0722.539.659 marinescu2robert@yahoo.com

91. **Magura** Vulturului 85, S.U. 16 mp, sp. comercial, spatiu comercial pretabil activitati multiple, colt, 3,5 x 5,5 m; ☎0724.046.070

92. **Matei** Voievod S.U. 160 mp, spatiu birouri, spatii de birou in vila, 6 camere,diferite compartimentari, etaj 1, suprafata 160 mp, posibilitate loc parcare in curte; spatii proaspat zugravite, cladire exclusiv birouri; fara mentenanta; **1.400 €;** ☎0756.256.934 andreeaimobiliare@yahoo.com

93. **Mihai** Bravu, S.U. 60 mp, spatiu birouri, in vila: 3 camere, minibucatarie utilata, 2 spatii depozitare, renovat, parcare, alarma, interfon, ac, direct din strada, **550 €;** ☎0722.652.220

94. **Militari** Residence, vis-a-vis statie RATB S.U. 170 mp, sp. comercial, spatiu open space, curent trifazic, contorizat, 4 locuri de parcare, toate spatiile de langa sunt deja inchiriate, pretabil farmacie, clinica medicala, brutarie, bistro/ cafenea etc **1.900 €;** ☎0734.930.841 adrian@adrianciorita.ro

95. **Militari,** S.U. 20 mp, sp. comercial, Militari, Piata Gorjului, suprafata de 20mp si vitrina de 7m, liber, pretabil orice domeniu de activitate. **1.100 €;** ☎0770.750.636 a.imobiliare@yahoo.com

96. **Militari,** S.U. 100 mp, sp. comercial, Militari, Piata Veteranilor, suprafata de 100mp si vitrina de 9m, liber, pretabil orice domeniu de activitate. **1.650 €;** ☎0770.750.636 a.imobiliare@yahoo.com

97. **Militari,** bd Iuliu Maniu 170, S.U. 4 mp, sp. comercial, particular Militari spatiu comercial mic 4 mp pe bulevard ideal birou sau spatiu comercial cu vad, are wc separat, renovat, zugravit recent, ideal cizmarie, reparatii bijuterii, GSM, amanet. **50 €;** ☎0740.121.677

98. **Militari,** cladire D+P+2 cu destinatie comerciala S.U. 562 mp, sp. comercial, **5.750 €;** ☎0745.695.511 robert@robert-gagos.ro

99. **Militari,** Iuliu Maniu, S.U. 1250 mp, sp. comercial, inchirierz spatiu depozitare+birouri, suprafata totala de 1.250 m, Bucuesti, Iuliu Maniu, depozit 900 mp (parter+etaj+platforma hidraulica) si birouri parter+etaj 350 mp. **4.375 €;** ☎0756.031.089 teodora.iosif@pro-tech.ro

100. **Militari,** langa Metro, Auchan, S.U. 165 mp, spatiu birouri, str. Tineretului 29, sat Dudu, com. Chiajna, predare la cheie, statie RATB, etaj 2/3, 165 mp utili, A.C., eventual compartimentat/mobilat, pretabil orice activitate, birouri, locuinta, variante. **899 €;** ☎0772.020.517/ 0744.689.623 apartamente2016@gmail.com

101. **Militari,** langa piata Veteranilor, S.U. 21 mp, sp. comercial, ofer spre inchiriere 2 spatii comerciale (14 mp sau 21 mp) cu vitrina stradala de 3 ml pe strada Dealul Tugulea, langa piata Veteranilor, trafic pietonal, pretabil orice activitate, particular. **300 €;** ☎0767.461.757 kurta_eric23@yahoo.com

102. **Morarilor,** S.U. 100 mp, spatiu 100 mp 500 euro; Pantelimon, Morarilor, 350 mp, Andronache, birouri 15 mp, 25 mp, 30 mp, Basarabia 25 mp, 5 euro/mp; ☎0722.547.414

103. **Mosilor** S.U. 29 mp, Stefan cel Mare, Mihai Bravu, Decebal, Floreasca, spatii comerciale sau de birouri, de la 29 mp la 600 mp. Agentie; ☎0722.502.292

104. **Mosilor,** S.U. 25 mp, sp. comercial, Foisorul de Foc, acces metrou/Ratb, parter vila cu intrare din strada, 25 mp, 2 incaperi (incapere mare si un spatiu depozitare), gs, foarte ingrijit, parchet, termopan, aer conditionat, centrala, birou/comercial. **300 €;** ☎0728.415.944/ 0745.540.560

105. **Natiunile** Unite, nr 1, bl.108 A, S.U. 140 mp, central, 6 incaperi, intrare separata, aer conditionat, grup sanitar, bucatarie, curent 380 V, renovat recent si igienizat, alarma Andrei, **1.500 €;** ☎0735.444.270

106. **Obor** Baicului S.U. 115 mp, sp. industrial, hala depozitare sau productie, 115 mp, libera, curent trifazic, usi mari de acces, incinta securizata, paza,sistem monitorizare, acces facil la mijloacele de transport, merita vazuta, pret 3,7 euro/mp, pus TVA **426 €;** ☎0724.270.019 travaharealestate@gmail.com

107. **Obor,** S.U. 500 mp, Best Deal:7,5 euro/mp. Maxime facilitati, multifunctional: supermarket, productie, showroom, fitness, autoservice, gradinita, clinica medicala, **8 €;** ☎0725.690.369

108. **Obor,** S.U. 70 mp, sp. comercial, strada Christigiilor, situat vis-a-vis primaria sector 2, liber, vitrina stradala, openspace, 1 gr. sanitar, 68 mp, merita vazut **1.300 €;** ☎0732.135.471

109. **Obor,** Sos. Electronicii, S.U. 50 mp, intersectie cu bd. Garii Obor, se inchiriaza pentru firme spatiu birouri/ depozit, agentie, **220 €;** ☎0765.485.865

110. **Obor,** Sos. Electronicii, se inchiriaza pentru firme 2 case singur curte, de la 5 camere+ magazin, curent trifazic, agentie, **700 €;** ☎0767.485.865

111. **Obor,** zona (Veranda Mall), S.U. 220 mp, direct proprietar, hala parter, inaltime 8 m, multifuncionala - depozit, productie, service auto etc. Posibilitati parcare, acces tir, curent trifazic, toate utilitatile. Relatii: ☎0746.184.594

112. **Oltenitei,** 6 minute metrou Eroii Revolutiei, S.U. 65 mp, spatiu birouri, Oltenitei, Sura Mare, demisol in vila d+p+1, 65 mp, 4 incaperi, bucatarie, grup sanitar, gresie, termopan, intrare separata, centrala, toate utilitatile, nemobilat, neutilat, pretabil firma, croitorie, diverse, **350 €;** ☎0769.076.167 adriana.petre@orfeas.ro

113. **Pantelimon** Sosea, S.U. 50 mp, 115, zona Lidl MegaMall, proprietar, sp. comercial/ compartimentat 3 incaperi, vedere stradala, zona comerciala, intrare separata cu autorizatie. Aer cond. Bloc reabilitat. Vad foarte bun, negociabil, **550 €;** ☎0744.530.890

114. **Pantelimon, S.U. 42 mp, sp. comercial, garsoniera, parter, dec.a, renovata, nemobilata, stare buna, ideal sediu firma, str. Elev Stefan Stefanescu (Cimitirul Armenesc), cu garantie, negociabil, 400 €;** ☎0747.777.522

115. **Pantelimon,** Tuborg, S.U. 350 mp, sp. depozitare, suprafata 350 mp, spatiu depozitare/productie, suprafata 260 + birouri, grupuri sanitare, bucatarie suprafata 90 mp. Curent trifazic, gaz, canalizare, aer conditional, alarma, acces tir. **1.550 €;** ☎0724.226.342/ 021.312.59.99 cristian@k-imobiliare.ro

116. **Parc** Bazilescu, Bucuresti, sector 1 S.U. 600 mp, proprietar inchiriez cladire noua p+2, 600 mp utili, curte, situata stradal, la 50 m de metrou Bazilescu, parcare usoara. Finisaje de calitate, granit. Pretabil clinica medicala, birouri, sala evenimente, etc **6.000 €;** ☎0721.292.386

117. **Parc** Carol (Unirii), vila, S.U. 280 mp, spatiu birouri, pentru sediu firma / birouri unul/ doua etaje in vila impunatoare D+P+1, 10 camere + dependinte (5/ etaj), cu gradina, garaj si locuri de parcare, renovat, toate utilitatile, direct proprietar. **2.500 €;** ☎0723.300.735 raspuns@conceptmarketing.ro

118. **Piata** Cosbuc, Bucuresti, S.U. 173 mp, spatiu birouri, open space 175 mp stradal piata Cosbuc etajul 4 cu lift pretul super rezonabil 7 euro metrul patrat contract termen lung; ☎0744.372.439/ 0773.886.826 nistor_house@yahoo.com

119. **Piata** Gorjului Bucuresti, S.U. 85 mp, sp. comercial, ofer spre inchiriere spatiu comercial situat in piata Gorjului zona Militari, pretabil pt farmacie/sala jocuri/restaurant/macelarie/etc, renovat, utilitati,vitrina 8 m, **2.560 €;** ☎0720.292.000 remus_maierean@yahoo.com

120. **Piata** Kogalniceanu, Vasile Parvan, Plevnei S.U. 24 mp, sp. comercial, 24mp, stradal, vitrina termopan, a.c., grup sanitar, disponibil imediat, negociabil. **450 €;** ☎0735.883.452

121. **Piata Progresu, vis a vis, S.U. 700 mp, sp. comercial, inchiriez, spatiu comercial/ office, vis-a-vis de piata Progresul, alaturi de BCR, 700 mp (170 mp/ etaj), demisol/ parter/ 3 etaje, parcare proprietate 500 mp 7 €; ☎0722.100.011 alexandru.gica@bere-bauturi.ro**

122. **Piata Progresul, S.U. 65 mp, sp. comercial, inchiriez spatiu comercial, vis a vis de piata Progresul, alaturi de BCR, 65 mp, 1.000 Euro/luna.Relatii la tel./ email 1.000 €; ☎0722.100.011 alexandru.gica@bere-bauturi.ro**

123. **Piata** Rahova S.U. 100 mp, sp. industrial, spatiu de inchiriat, open-space cu multiple posibilitati de functionare, situat in cartierul Rahova, stradal, la etaj. Facturabil, curent trifazat(pe trei faze), acces separat, toate utilitatile; **400 €;** ☎0722.257.577

124. **Piata** Rosetti, inchiriere spatiu comercial S.U. 91 mp, sp. comercial, **4.400 €;** ☎0725.427.427 oana.cristina@galaxyimob.ro

125. **Piata** Veteranilor, S.U. 12 mp, sp. comercial, magazin, ideal afacere. Vitrina de sticla 3 m, contorizare separata, curent trifazic, Militari, Lujerului, Iuliu Maniu, **450 €;** ☎0731.301.900 cristian.grigore@reian.ro

126. **Pipera** S.U. 100 mp, sp. comercial, Spatiu comercial stradal Pipera, cartier Azur **1.600 €;** ☎0755.589.777 stefan.tache@gmail.com

127. **Pipera,** Business Center clasa A, spatiu corporate de inchiriat 1.000 mp sau 480 mp S.U. 1488 mp, spatiu birouri, **4.500 €;** ☎0735.551.422 florin.toma@catoma.ro

128. **Popesti** Leordeni - Leordeni, S.U. 1300 mp, sp. industrial, spatiu industrial suprafata 1300 mp, dezmembrabil, pretabil depozitare, mica productie, situat in Leordeni, pe drum asfaltat, constructie din caramida, gaze, canalizare, curent 380w, curte individuala, **3 €;** ☎0747.848.897 office.prosud@gmail.com

129. **Popesti** Leordeni, S.U. 600 mp, sp. industrial, hala noua, productie/ depozitare din zidarie, h=6 m, lumina naturala, grup sanitar, birouri, curent trifazic, incinta pazita, platforma betonata, rampa TIR, **4 €;** ☎0724.270.019 travaharealestate@gmail.com

130. **Popesti** Leordeni, metrou Dimitrie Leonida, S.U. 55 mp, sp. comercial, inchiriez spatiu comercial, 55 mp, format din doua spatii distincte a cate 27 mp, cu un grup sanitar comun dar cu vitrine stradale, diferite, se pot inchiria si separat, **350 €;** ☎0770.976.544/ 0770.976.416 constantinescu_mircea2000@yahoo.com

131. **Prelungirea** Ghencea, Bucuresti, S.U. 150 mp, sp. comercial, inchiriez spalatorie si vulcanizare auto stradal utilate complet, ambele functioneaza in momentul de fata, strada Prelungirea Ghencea; **450 €;** ☎0723.716.947 gadintretinere@gmail.com

132. **Prelungirea** Ghencea, stradal S.U. 220 mp, sp. comercial, inchiriez, vand service auto cu doua elevatoare si toate sculele necesare, sculele au fost folosite doar 3 luni, spalatorie auto cu o boxa complet utilata, vulcanizare turisme si camioane utilata. **1.350 €;** ☎0723.716.947 gadintretinere@gmail.com

133. **Prelungirea** Ghencea, stradal, teren 1.300 mp, supertrafic, ideal parc auto, spalatorie, fier, piata, productie, statie GPL, dezmembrari, pepiniera, hala industriala, **680 €;** ☎0784.999.555

134. **Prelungirea** Sos. Giurgiului S.U. 450 mp, sp. depozitare, In incinta Arteca Jilava inchiriez spatiu depozitare si productie + birouri, suprafata 450 mp, apa, canalizare, acces tir, cu 2 usi mari de acces, pret 3,5 Euro/mp. ☎0729.005.978 cristiaxon@yahoo.com

135. **Prelungirea** Sos. Giurgiului S.U. 450 mp, sp. depozitare, In incinta Arteca Jilava inchiriez spatiu depozitare si productie, birouri, suprafata 450 mp, apa, canalizare, acces tir, cu 2 usi mari de acces, pret 3 euro/ mp. **1.350 €;** ☎0729.005.978 cristiaxon@yahoo.com

136. **Primaverii,** Amiral Constantin Balescu, S.U. 18 mp, sp. comercial, spatiu comercial, situat la parterul unei vile p+1+m, 18 mp, vitrina termopan- 2 ml, grup sanitar, finisat complet, vedere stradala. Pretabil comercial/magazin/birou sau alte activitati comerciale; **550 €;** ☎0724.299.311 mariuseurobest@gmail.com

137. **Rahova,** S.U. 84 mp, spatiu birouri, birou, et. 1, Nasaud Shopping Center (la Penny Market), spatiu 84.18 mp, chirie incepand cu 6 euro + TVA/ mp, parcare, paza 24/7, supraveghere video, sunati L-V 9-18, **7 €;** ☎0727.527.705/ 021.425.05.37 garrun.center@gmail.com

138. **Rahova,** S.U. 37 mp, sp. comercial, pretabil pariuri sportive, spatiu 37 mp,Nasaud Shopping Center (la Penny Market), chirie 20 A +TVA/ mp, parcare, paza 24/7, supraveghere video, sunati L-V 09.00-18.00, **24 €;** ☎0733.869.293/ 021.425.05.37 garrun.center@gmail.com

139. **Rahova,** Liberty Mall, S.U. 73 mp, sp. comercial, spatiu stradal 73 mp+terasa, 60 mp, chirie 1100 eur+TVA (terasa gratis), Nasaud Shopping Center (la Penny Market), parcare, paza 24/7, supraveghere video, pretabil fast-food, cafenea-bar, sunati l-v 9-18. **1 €;** ☎0727.527.705/ 021.425.05.37 garrun.center@gmail.com

140. **Rahova,** str. Vicina 40, S.U. 60 mp, sp. comercial, spatiu comercial parter bloc nou, str. Vicina, 60 mp, a/c, centrala proprie, grup sanitar, curent 380, pretabil.magazin, farmacie, pet shop, showroom, cabinet, birouri. sala jocuri, coafor. vinarie. **650 €;** ☎0724.478.554

141. **Rezervelor** 64, Militari Residence, S.U. 37 mp, inchiriez spatiu comercial, **375 €;** ☎0740.147.750

142. **Sector** 1, Piata Sfiinti Voievozi, S.U. 35 mp, proprietar inchiriez spatiu com. stradal, toate utilitatile, aer cond., pretabil orice domeniu, pretul zonei; ☎0722.929.291

143. **Sector 1, Sos.Nicolae Titulescu 18, bl. 23, S.U. 88 mp, inchiriez spatiu comercial parter; ☎0722.600.800/ 0725.929.471**

144. **Sector** 2, S.U. 80 mp, proprietar, inchiriez spatiul comercial suprafata utila 80 mp. **850 €;** ☎0729.960.051

145. **Sector** 2, Bucuresti, S.U. 81 mp, spatiu birouri, zona B-dul Chisinau ,81 mp Spatiu destinat birourilor sau altor activ care nu implica trafic de persoane ridicat. Situat la etajul 2 al imobilului, cu grupuri sanitare, ac, incalzire centrala.1500 lei **1.500 L;** ☎0722.573.894

146. **Sector** 3, S.U. 200 mp, sp. comercial, inchiriem spatiu comercial cu tarabe, cu destinastie comert cu legume fructe, in cadrul minipietei Foisorului, zona Vitan, strada Foisorului, vad foarte bun, din 2009 acelasi chirias. ☎0767.304.635 ralcoteam@yahoo.com

147. **Sector** 4, str. Rezonantei, Scoala 96 S.U. 80 mp, sp. comercial, Spatiu comercial parter vila (80 mp parter si 40 mp demisol), gresie si faianta, spatiu deschis, baie cu dus, gaze, centrala, aer conditionat, frigider, camera video, alarma, paza A@n zona, vestiar, **550 €;** ☎0767.683.241 celia_dana@yahoo.com

148. **Sectorul 1, S.U. 85 mp, sp. comercial, central, stradal, parter bloc, trafic, vitrina mare, trifazic, dublu acces, proprietar. ☎0764.117.343/ 0723.232.535**

149. **Serban** Voda x Cutitul de Argint S.U. 130 mp, spatiu birouri, Serban Voda A– Cutitul de Argint, pozitie excelenta, S = 130mp, 3 incaperi, vitrina 7-8 m, vad pietonal si rutier, posibilitate terasa, pretabil orice activitate comerciala **1.800 €;** ☎0766.317.618/ 0799.121.777 g.georgescu@yahoo.com

150. **Sos.** Pantelimon, Sectia 9, S.U. 91 mp, sp. comercial, Pantelimon, proprietar, inchiriez spatiu comercial 100 mp stradal, sos. Pantelimon, Sectia 9 Politie, vitrina termopan 12,80 ml, aer cond, curent trifazic, centrala, vecin Mega Image, Libra Bank **1.990 €;** ☎0725.735.801 costelenache25@yahoo.com

151. **Soseaua** Oltenitei 142, S.U. 67 mp, sp. comercial, spatiu comercial intr-o zona de blocuri foarte populata: open space majoritar, spatii. Transport: tramvai 11, autobuz Ratb spitalul Judetean de Urgenta din Ilfov. **590 €;** ☎0722.339.400 catalina.avram@romconsulting.ro

152. **Soseaua** Stefan cel Mare, nr 33, sec 2, S.U. 90 mp, stradal, parter, 90 mp, open space, 15 m vitrina, curent 380 V, aer conditionat, depozit 15 m, grup sanitar, bucatarie, renovat recent, igienizat, fost sediu banca, Andrei, **1.500 €;** ☎0735.444.270

153. **Spatiu** birouri de inchiriat 2200 mp S.U. 2200 mp, spatiu birouri, Spatiu de birouri de pana la 2200 mp. Pret inchiriere 4.5 euro/ mp/ luna + tva - chirie 0.5 euro/ mp/ luna + tva - costuri, **9.900 €;** ☎0799.735.375/ 0735.553.624 catalin@zacaria.ro

154. **Spatiu** birouri de inchiriat 800 mp- 3 euro/mp S.U. 800 mp, spatiu birouri, Suprafata de birouri de pana la 800 mp.Pret de inchiriere: 3 euro/mp/luna + TVA. **2.400 €;** ☎0799.735.375/ 0735.553.624 catalin@zacaria.ro

155. **Spatiu** comercial de inchiriat 574 mp - 3,7 euro/mp S.U. 574 mp, sp. comercial, suprafata comerciala de inchiriat in suprafata de 574 mp. Pretul de inchiriere: 3.7 euro/mp/luna + TVA - chirie; 0.3 euro/mp/luna + TVA - costuri; **2.124 €;** ☎0799.735.375/ 0735.553.624 catalin@zacaria.ro

156. **Spatiu** de inchiriat 2300 m2 - 3.8 eur/ m2, S.U. 2300 mp, sp. industrial, suprafata inchiriabila intre 2.300 mp si 6.000 mp. Pret - 3.8 euro/mp/luna + TVA + 0.3 euro/mp/luna + TVA - costuri, **8.740 €;** ☎0799.735.375/ 0735.553.624 catalin@zacaria.ro

157. **Spatiu** industrial de inchiriat 1.150 m2 - 4 eur/m2 S.U. 1150 mp, sp. industrial, Suprafata inchiriabila intre 1150 mp si 12.000 mpPret inchiriere - 4 euro/mp/luna + TVA - chirie; 0.3 euro/mp/luna + TVA - Costuri **4.600 €;** ☎0799.735.375/ 0735.553.624 catalin@zacaria.ro

158. **Spatiu** industrial de inchiriat 1435 mp, 4 euro/mp S.U. 1435 mp, sp. comercial, Spatiu industrial - 1435 mp hala in care sunt inclusi 27 mp birou + grup sanitar. Pret inchiriere - 4 euro/mp/luna + TVA - chirie; 0.25 euro/mp/luna + TVA - costuri **5.740 €;** ☎0799.735.375/ 0735.553.624 catalin@zacaria.ro

159. **Spatiu** industrial de inchiriat 373 mp, 3,7 euro/mp S.U. 373 mp, sp. depozitare, Spatiu industrial cu suprafata de 373 mpPretul de inchiriere este de 3.7 euro/mp/luna + TVA - chrie; 0.3 euro/mp/luna + TVA - costuri. **1.380 €;** ☎0799.735.375/ 0735.553.624 catalin@zacaria.ro

160. **Spatiu** industrial de inchiriat 540 mp - 2 euro/mp S.U. 13380 mp, sp. industrial, Spatii industriale de inchiriat pentru productie, depozitare sau logistica cu suprafete intre 540 mp si 13 380 mp.Pretul de inchiriere - 2 euro/mp/luna + TVA - chirie; 0.3 euro/mp/luna + TVA - Costuri. **1.080 €;** ☎0799.735.375/ 0735.553.624 catalin@zacaria.ro

161. **Stefan** cel Mare, inchiriere spatiu comercial S.U. 30 mp, sp. comercial, **450 €;** ☎0720.714.919 razvan.dumitrescu@catoma.ro

162. **Stefan** cel Mare, stradal spatiu comercial S.U. 127 mp, sp. comercial, spatiu comercial stradal pe Soseaua Stefan cel Mare - vitrina de apx 8 m, suprafata totala de apx 127 mp dispusi open space pretabil pentru orice tip de afacere. Mai multe detalii la telefon; **2.550 €;** ☎0760.101.325 mihaela.ion@imobe.ro

163. **Strada** Sfintilor 6 - Universitate, Rosetti spatiu S.U. 180 mp, spatiu birouri, ~180 mp, mansarda, in cladire s+p+e+m, stradal, pretabil birou, sp com, locuinta; recent renovat, open space, se poate compartimenta; curte interioara;se poate inchiria separat sau/si cu etaj/ subsol, **900 €;** ☎0729.817.977 office@liadgroup.com

164. **Teul** Doamnei, nr.10 colt cu Petre Antonescu S.U. 35 mp, sp. comercial, spatiu comercial, totul imprejmuit, centrala termica, foarte atractiv. ☎0722.237.239

165. **Theodor** Pallady S.U. 200 mp, spatiu birouri, spatiu de birouri etaj 5, suprafata 200 mp, compartimentat in 5 birouri, grupuri sanitare barbati/ femei, bucatarie, receptie, mobilat si utilat complet, **1.400 €;** ☎0724.226.342/ 021.312.59.99 cristian@k-imobiliare.ro

166. **Theodor** Pallady S.U. 600 mp, sp. depozitare, spatiu depozitare, productie logistica, suprafata 1200 mp, din care 900 mp depozit si 300 mp birouri inaltime 6 m, amenajat recent. Spatiul dispune de curent trifazic, gaze, apa **3.750 €;** ☎0724.226.342/ 021.312.59.99 cristian@k-imobiliare.ro

167. **Theodor** Pallady, S.U. 60 mp, sp. depozitare, suprafata 60 mp, spatiu de productie depozitare (40 mp) si birouri (20 mp), liber, renovat recent, **450 €;** ☎0724.226.342/ 021.312.59.99 cristian@k-imobiliare.ro

168. **Timpuri** Noi, S.U. 22 mp, spatiu birouri, spatiu business mic demisol, cladie la strada: salon cosmetica, birouri, depozit, cabinete etc, 2 camere dec.e + grup sanitar, Timpuri Noi, aproape de metrou, vizavi de Fac. Titu Maiorescu. **1.200 L;** ☎0729.014.403 sanzy.dincov@gmail.com

169. **Tineretului,** S.U. 55 mp, spatiu birouri, Timpuri Noi, acces metrou, Ratb, zona linistita, verdeata, 55 mp, parter/4, compartimentat 2-3 A®ncaperi, renovat complet, bucatarie nemobilata, liber, pretabil activitati birou, **350 €;** ☎0728.415.944/ 0745.540.560

170. **Tineretului,** Dimitrie Cantemir, Unirii, S.U. 120 mp, spatiu birouri, Spatiu de birou format din 4 camere in cladire de birouri, zona Tineretului - Unirii cu regim A®n?ltime S+P+4E. Cladirea are finisaje moderne, granit la exterior, marmura, a/c in fiecare birou; **1.300 €;** ☎0724.798.495 ionut.lotca@topis.ro

171. **Tineretului,** metrou, S.U. 16 mp, spatiu comercial 16 mp la parterul unei vile, cu grup sanitar, intrare separata, pretabil diverse activitati, **400 €;** ☎0740.023.488/ 0727.256.147 nicoll.imobiliare@gmail.com

172. **Tineretului,** parter S.U. 70 mp, spatiu birouri, Bucuresti, metrou, stradal, 3 camere + receptie, grup sanitar, bucatarie **415 €;** ☎0727.189.919 raluca@redproperty.ro

173. **Tineretului,** spatiu pretabil birouri S.U. 200 mp, spatiu birouri, spatiu de birou /showroom,constructie noua,finisaje de calitate,etaj 1, compartimentat in 4 birouri plus un spatiu deschis de aproximativ 100 mp,2 gr sanitare, nemobilat; **1.400 €;** ☎0756.256.934 andreeaimobiliare@yahoo.com

174. **Titan** S.U. 420 mp, sp. depozitare, Spatiu pentru depozitare, birouri, aflat intr-un imobil nou, finalizat in anul 2017, situat pe strada Vitioara, sector 3. Inclus: 4 locuri parcare. Toate utilitatile, nivel de calitate superior. **1.400 €;** ☎0724.066.844 vivianapav@yahoo.com

175. **Titan,** Theodor Pallady, metrou Trapezului 5 min., S.U. 1000 mp, sp. depozitare, 400 mp+600 mp, hala industriala, zidarie, H=6 m+50 mp, birouri + 200 mp curte libera, grup sanitar, trifazic, pos extindere + 100 mp, acces rapid Ratb, auto si metrou, se poate inchiria si partial, **4 €;** ☎0755.022.290/ 0758.259.731 office@imobservicecenter.ro

176. **Titulescu,** Victoriei, Bd. Alexandru I. Cuza, S.U. 150 mp, spatiu birouri, Spatiu de birou 150 mp. in cladire de birouri in zona Victoriei, Titulescu, stradala pe Bd. Alexandru I. Cuza. Spatiul este contorizat total (gaze, electricitate, apa) zugravit si igienizat recent; **1.400 €;** ☎0724.798.495 ionut.lotca@topis.ro

177. **Traian,** S.U. 50 mp, particular, amenajat, stradal, ct, aer cond., **550 €;** ☎0723.410.026

Imobiliare închirieri REGIM HOTELIER, CASE VACANŢĂ

178. **Traian,** open space birou, comercial Unirii, S.U. 115 mp, spatiu birouri, Lucian Blaga, Maximilia Popper, 115 mp utili, 169 mp construiti cu tot cu terase, lift, 2 gr sanitare, depozitare la subsol, 2 terase ce au in total 29 mp pretabil salon coafor, birou, clinica medicala, **1.180 €;** ☎0734.930.841 adrian@adrianciorita.ro

179. **Tunari,** Stefan cel Mare S.U. 18 mp, sp. comercial, spatiu stradal, liber, renovat recent, grup sanitar, ideal comert, coafor, agentie, turism, cabinet, magazin bio, plafar, apropiere intersectie St. cel Mare, **300 €;** ☎0737.496.292

180. **Ultracentral,** Dacia, Mosilor, S.U. 115 mp, spatiu birouri, spatiu birouri mochetat, la etaj 2 in Ara Business Center, imobil exclusiv birouri clasa A, constructie noua S+P+M+4. Pretul afisat include chiria si utilitatile. Tel. proprietar, **1.200 €;** ☎0722.525.092/ 0722.330.228 ara@ffdc.ro

181. **Unirii,** S.U. 150 mp, sp. comercial, Bratianu, Universitate, spatiu comercial 150mp parter+100mp subsol, renovat recent, 2 grupuri sanitare, pozitie deosebita, adiacent Centrul Vechi, ideal banca, cafenea, magazin, farmacie etc; **2.500 €;** ☎021.319.78.04/ 0723.515.199 oli_daniel@yahoo.com

182. **Unirii,** bd. Corneliu Coposu nr 53A, zona 0, S.U. 19 mp, sp. comercial, proprietar, inchiriez spatiu comercial, zona Unirii, Mantuleasa cu intersectia strazilor Calarasilor, Mircea Voda, Dunarea Albastra langa Inspestoratul de Stat in Constructii, Biserica Sf Mina **600 €;** ☎0730.115.599

183. **Unirii,** Bucuresti, S.U. 210 mp, sp. comercial, parter si demisol, in cladire cu arhitectura istorica, reconversie birouri P+2, 2018, acces separat, zona Junior, Day Tower, pretabil restaurant, vedere/acces din bd Unirii, terasa 70 mp, comision 0%, **2.800 €;** ☎0727.262.334 catalina.manea@rval.ro

184. **Unirii,** in spate la magazinul Unirea, Sf. Vineri, S.U. 75 mp, spatiu birouri, birou 3 cam. mobilat si utilat. Parcare asigurata, 2 locuri, et. 4/8, centrala termica, 3 ac, tv lcd de perete, gr. sanitar, chicineta, alarma, usa antiefractie, portar. Se accepta punct/ sediu social **750 €;** ☎0724.798.495 ionut.lotca@topis.ro

185. **Unirii,** Zepter, S.U. 153 mp, spatiu parter+ mezanin, zona intens ciruclata, statie autobuz; ☎0744.631.240

186. **Universitate,** S.U. 70 mp, sp. comercial, spatiu comercial ultracentral, suprafata de 70 mp, vitrina 16 m deschidere

61. **Trapezului,** Pallady, Titan, garsoniere regim hotelier 100 lei/zi, 50 lei/2-3 ore, complet utilate si mobilate, tv, wifi, prosoape si lenjerie curate. Seriozitate si discretie, tv wifi, loc de parcare. **50 L;** ☎0720.052.149 iordanescumihaela92@gmail.com

62. **Unirii** rond Cosbuc 13 Septembrie, gars regim hotelier, 3 ore 60 ron, 12 ore 95 ron, rog seriozitate nu accept escorte, **60 L;** ☎0786.610.170

63. **Unirii** Universitate Centru Vechi regim hotelier garsoniera disponibila pentru cazare in regim hotelier, situata la intrarea in Centrul Vechi, ideala pentru 1 cuplu sau 3 persoane, ce tranziteaza Bucurestiul, **100 L;** ☎0721.746.986/ 0721.746.986 georgesilviu2@gmai.com

64. **Unirii,** garsoniere in regim hotelier, mobilate modern si utilate complet, foarte curate, wi-fi, ac. Oferim seriozitate si discretie maxima. Poze reale. Non stop. Exclus escorte. Preturi incepand de la 50 lei, **50 L;** ☎0762.757.232 bucuresti.regimhotelier@yahoo.com

65. **Unirii,** nr. 73, apartament 2 camere Bulevardul Unirii nr. 73, apartament 2 camere, vedere stradala, este un apartament compus din 2 camere 1 dormitor cu pat mijloc, 1 living cu o canapea extensibila, **60 L;** ☎0742.115.071

66. **Unirii,** stradal, bd., rond Alba Iulia, loc de parcare, dec., complet utilat cu tot strictul necesar, **150 L;** ☎0744.372.439/ 0773.886.826 nistor_house@yahoo.com

67. **Unirii,** Universitate, Dristor, Romana, Berceni, Obor, garsoniere apartamentein regim hotelier complet utilate si mobilate, tv, wifi, prosoape si lenjerie curate. Seriozitate si discretie, zone: Alba Iulia, Vitan, Victoriei, Tineretului, Berceni, **45 L;** ☎0745.942.565

68. **Unirii.** apartament 2 cam., regim hotelier de lux, Tineretului, zona extraordinara, pret foarte avantajos, 220 lei/noapte. **180 L;** ☎0736.335.137 yyyantra@gmail.com

69. **Universitate,** Unirii, Universitate, Cismigiu, gars. stradal, mobilata si utilata, frigider, masina de spalat, prosoape si lenjerii noi, accesorii baie si bucatarie, de la 90 ron 24 h, 50 lei/2-3 discretie max., ☎0787.763.997

70. **Universitate,** Romana, Victoriei, Cismigiu, Unirii Armeneasca, Rosetti, Vitan, Mosilor, Muncii, Gara de Nord, renovate, mobilate si utilate, lenjerii si prosoape curate, tv, ac, accesorii baie si bucatarie, discretie si seriozitate, incepand 90 lei/zi, 50 lei/2-3 h. **90 L;** ☎0728.415.944/ 0745.540.560

71. **Vitan,** Mall Mall, New City Residence, etaj 2 lux, conditii de lux, curatenie, discretie, locuri parcare, servicii ireprosabile, cu preturi incepand de la 100 lei pentru tranzit **100 L;** ☎0744.372.439/ 0773.886.826 nistor_house@yahoo.com

72. **Vitan,** Mall, Unirii, Decebal, Octavian Goga, garsoniere regim hotelier, curate, spatioase, complet utilate, tv, wi-fi, ac, locuri parcare, oferim discretie, seriozitate, non stop, pret incepand, 50 lei, **50 L;** ☎0765.133.022

Cereri închirieri

1. **Agentie** imobiliara intermediaza inchirieri garsoniere, apartamente, mobilate, utilate, in zona ultra/centrala cu acces usor la metrou sau Ratb. Urgent; ☎0734.206.836 imobiliare.az@gmail.com

2. **Agentie** solicitam garsoniere, apartamente 2, 3, 4 camere bloc sau vila, mobilat /nemobilat, eventual camere in apartament, Dr. Taberei, Dr. Sarii- 13 Septembrie, Militari, Crangasi, sector 5, eventual alte zone rog seriozitate; ☎0733.272.367/ 0769.493.210

3. **Apartament** mobilat, cautam apartament mobilat, 2-5 camere, cu posibilitatea de subinchiriere, apropiat de metrou si centru. Contract pe termen lung. Oferim intre 300 - 500 euro maxim; **300 €;** ☎0765.755.445

4. **BUCURESTI** Agentia Novaprest chiar va inchiriaza, cumpara garsonierele, apartamentele. Cadastru gratuit. Chiar avem clienti; ☎0766.661.912 novaprestimob@yahoo.com

5. **BUCURESTI** SI ILFOV Agentie imobiliara solicita colaborari avantajoase in vederea vanzarii, inchirierii sau administrarii de: imobile, garsoniere, apartamente, case, vile, spatii comerciale, terenuri, relatii la telefon. ☎0764.721.017 evo.imobiliar@gmail.com

6. **Bucuresti,** agentia Valmarket solicita urgent direct de la proprietari fara comision: garsoniere, apartamente, mobilate/ nemobilate in orice zona, avem clienti seriosi, garantie 1+1, cu noi inchiriati rapid si sigur; ☎0724.413.513/ 0784.700.888 valmarketcont.imob@gmail.com

7. **Bucuresti,** agentie imobiliara cu comision 0 la proprietari inchiriem garsoniere, apartamente, case, vile, camere, asiguram clienti seriosi, inchiriere rapida, oferim pretul zonei, chirie + garantie **111 €;** ☎0720.039.035/ 0761.609.243 columbia.imobiliar@yahoo.com

8. **Bucuresti,** Romstil inchiriaza rapid garsoniere, apartamente, camere in apartamente sau la curte, case, vile; ☎0724.278.376/ 031.407.46.78

9. **Bucuresti,** seriozitate si operativitate, cautam urgent garsoniere, apartamente, case- vile, spatii comerciale, mobilate sau nemobilate pentru locuit sau birouri, indiferent etaj confort sau zona, C.E gratis pentru exclusivitati; ☎0752.036.997/ 0765.400.929

10. **Bucuresti,** toate sectoarele cautam apartamente, garsoniere, case, vile, mobilate/ nemobilate, indiferent de zona, urgente, avem clienti seriosi, experienta indelungata in domeniu; ☎0721.864.861/ 0766.616.365/ 021.334.79.27 expocardinal@yahoo.com

11. **Caut** camera aprox. 4 mp, pentru depozit, la curte, intrare separata, zona Piata Crangasi; ☎0757.493.436

12. **Caut** garsoniera sau apartament pentru o familie contabili (fara copii), mobilat sau semimobilat. ☎0761.532.117

13. **Caut** loc de munca menaj 2-3 zile pe saptamana; ☎0761.021.190

14. **Caut** sa inchirierez garaj/curte/spatiu Caut sa inchirierez garaj/curte/spatiu incepand cu 20 Februarie 2019, pentru reparatii scutere. Ideal in zona centrala sau semicentrala, dar nu numai. ☎0758.651.796 cosmin.cosereata@gmail.com

15. **Caut** sa inchiriez garsoniera Caut sa inchiriez garsoniera, preferabil langa parc si metrou, ofer 200 euro. **200 €;** ☎0756.478.611

16. **Caut** urgent spatiu comercial si industrial in Bucuresti, sectoarele 2, 3 si 4 si vila pentru birouri; ☎0744.381.354/ 0725.038.888

17. **Central,** ultracentral, solicitam camere micute, apartamente, case, vile, garaje, demisol, spatii, depozite, confort, 1, 2, 3, 4, baie comuna, la vanzare, inchiriere sau administrare. Morala, etica, seriozitate si deontologie profesionala. Cu multumiri si respect ☎0724.587.634

18. **Cernica,** inchiriere teren particular, ofer spre inchiriere teren intravilan 5000 mp, cernica. Pret: 1 euro/mp. Tel: **1 €;** ☎0728.201.509 simiadriana2008@yahoo.com

AUTO, MOTO

19. **DECEBAL,** Bd. Unirii, particular inchiriem apartament 2, 3, 4 cam. complet mobilat utilat de locuit stradal sau vila singur curte, central, ultracentral, ofer pretul zonei, **500 €;** ☎0744.372.439/ 0773.886.826 nistor_house@yahoo.com

20. **Doamna** caut garsoniera regim hotelier Doamna 40 ani, tehnician maseur cu atestat, caut gars confort 1, curata, mobilata, utilata pt servicii strict de masaj. Bloc stradal, zona centrala, exclus servicii erotice. Pret 80 - 100 ron/zi. **100 L;** ☎0765.183.579

21. **Doamna** Ghica, Colentina, caut urgent sa inchiriez o camera mobilata sau anexa la curte, ce doresc sa o folosesc ca boxa, pe termen limitat pana la vinderea apartamentului, deoarce boxa care am avut-o cumparata la bloc mi-a fost luata abuziv de presedinte, fiind in conflict cu el; ☎0733.109.839

22. **Domn** singur caut loc de parcare pentru o rulota pt locuit -curent electric cu posibilitate cumparare, ruta Bucuresti-Branesti. ☎0729.259.409

23. **Garsoniera** apartament 2, 3, 4 camere bloculet sau vila stradal, particular pe termen lung inchiriez sau cumpar ofer pretul zonei complect mobilat, utilat modern, rog seriozitate, **5.000 €;** ☎0773.886.826 nistor_house@yahoo.com

24. **Garsoniera** sau apartament 2-3 camere, mobilate/ nemobilate. Plata anticipat; ☎0723.627.543/ 0722.404.484

25. **Garsoniera,** apartamente, case la curte, mobilate sau nemobilate, solicit in vederea inchirierii; ☎0760.291.733/ 0768.349.640

26. **Garsoniere,** apartamente 2-3 cam indiferent zona inchiriem urgent garsoniere, ap. 2-3 cam indiferent de zona, mobilate nemobilate, oferim clienti seriosi pe termen lung, indiferent de pret, **200 €;** ☎0722.295.546 anagholami2@gmail.com

27. **Garsoniere,** apartamente, familie de ecomisti fara copii cautam urgent garsoniera/ apartament, oferim pretul zonei ☎0722.542.692 pavimobiliare@yahoo.com

28. **Gasoniera** curte sau bloc sect 2 Bucuresti, caut spre inchiriere, garsoniera curte sau bloc, intrare separata, mobilata/utilata., maxim 200 euro zona Obor, Colentina, Fundeni, Andronache, Voluntari, **190 €;** ☎0733.779.392 paula_petrescu_2007@yahoo.com

29. **Imobile,** Bucuresti, agentie imobiliara, 25 de ani experienta, cauta apartamente, case-vile, garsoniere, pentru clienti foarte seriosi, contracte pe termen lung, plata in avans plus garantie, fara comision proprietar; ☎0726.027.871 acontimo@yahoo.com

30. **Inchirieri** rapide 24 ore intermediere inchirieri imobile. Comision 50 % ☎0771.600.681

31. **Inchiriez** garsoniere, apartamente, camere, case curte, vile, spatii; ☎0763.070.130/ 0747.953.488

32. **Inchiriez** spatiu pretabil exchange sau amanet Inchiriez spatiu comercial in zona cu trafic pietonal pretabil pentru activitate de schimb valutar si amanet. Spatiu trebuie sa aiba suprafata de 10-15 mp si iesire la fatada. **1.000 €;** ☎0770.490.261 petre.florentin@betamanagement.ro

33. **Sectoarele** 2, 3, 4, camere bloc, in comun cu proprietara, pentru 1-2 persoane, fata, baiat, fara comision, seriozitate; ☎0760.633.953

34. **Spatiu** comercial parter vila, in suprafata de 80 mp si 40 mp la demisol, amplasament stradal, vis a vis de scoala si gradinita. Faciliati oferite: centrala, monitorizare video, alarma, ac **600 €;** ☎0767.683.241 celia_dana@yahoo.com

35. **Stefanesti,** la curte, cu toate utilitatile; ☎0770.988.092

36. **Stefanesti,** la curte, cu toate utilitatile; ☎0770.988.092

5 Auto, moto

Autoturisme

1. **Acura** CL an 2006, 150000 km, benzina, 1000 cmc,neinmatriculata SC Smart Eurotrade SRL societate de profil import si vanzari auto second hand, va pune la dispozitie spre vanzare, din stoc o gama variata de automobile rulate, la cele mai avantajoase preturi **3.333 €;** ☎0775.228.108 smarteurotrade@gmail.com

2. **Audi** A4 an 2009, 198 km, diesel, 2000 cmc, inmatriculata Avant S line din 2009, 2.0 (diesel) , 143 cp, 198.000 km reali, transmisie : manuala 6 + 1 trepte) , culoare : negru; **7.800 €;** ☎0722.426.832

3. **Audi** A5 an 2011, 185000 km, benzina, 2000 cmc, inmatriculata Quattro S line 211 cp cutie automata full, **15.500 €;** ☎0753.926.978 Gigi19bucur@yahoo.com

4. **BMW** an 2002, 292000 km, km reali, stare de functionare perfecta, navigatie, etc., **3.000 €;** ☎0745.779.715

5. **BMW** 318 an 2011, 198500 km, diesel, 2000 cmc, inmatriculata Bmw Seria 3 Efficient Dinamics (2011)7.550 eur(neg) 2011 rulata in Ro din 2017 1.995 cm3 / 175 cp (chip tuning) motorina euro 5 - filtru particule+variante pe benzina, **7.550 €;** ☎0731.697.935 ivascusabin@yahoo.com

6. **BMW** X3 an 2013, 205000 km, diesel, 2000 cmc, inmatriculata urgent, kilometri din care 5000 rulati in Romania, service la zi, fara defectiuni tehnice, pret fix doar cash, **13.000 €;** ☎0725.652.660

7. **Chevrolet** Corvette an 2008, 42000 km, benzina, 6200 cmc, inmatriculata Special Edition corvette doar 3 in lume 640CP **22.000 €;** ☎0743.673.485

8. **Chevrolet Spark an 2012, 58000 km, benzina, inmatriculata primul proprietar culoare alba, aer cond., capacit. 973 cmc, anvelope iarna, stare foarte buna, 3.500 €;** ☎072586244

9. **Chevrolet** Trailblazer an 2005, 165000 km, benzina, 4200 cmc, inmatriculata an 2005, 4,2 benzina, 270 cp, 165.000 km, automata, full options, inmatriculata BG., **3.900 €;** ☎0722.259.031 eu_pd@yahoo.com

10. **Citroen** C5 an fabricatie 2003; ☎0767.356.097

11. **Dacia** Logan an 2006, 263300 km, benzina, 1400 cmc, inmatriculata berlina, 2006, aer conditionat, geamuri si oglinzi fata si spate electrice, proiectoare ceata fata si spate, computer de bord, servo, airbaguri, inchidere centralizata, nicio problema tehnica, **1.750 €;** ☎0748.530.259 georgeroiu@yahoo.com

12. **Dacia** Logan an 2014, 170000 km, diesel, 1500 cmc, inmatriculata Dacia Logan MCV-4 buc- , albe, 1.5 DCI, 75 CP, stare foarte buna de functionare, carti service la zi, nu ne intereseaza schimburi, variante samd. Emitem factura cu TVA deductibila; **4.555 €;** ☎0760.863.316

13. **Dacia Logan an 2007, 286000 km, diesel, 1500 cmc, full option, ambreiaj si distributie noi (factura), baterie si anvelope fata Pirelli noi, ITP 2020. Tel. dupa ora 14.00, 1.000 €;** ☎0723.024.309

14. **Dacia** Super Nova an 2002, 80000 km, benzina, 1400 cmc, inmatriculata Clima, an fabricatie 2002- noiembrie, ITP-martie 2019, proprietar, culoare bleumaren sidefat,pt program rabla certificat fiscal la zi , negociabil, **3.000 L;** ☎0723.283.683

15. **Daewoo** Cielo an 2003, 93000 km, benzina, 1500 cmc, inmatriculata 1.5 16V Executive, stare foarte buna de functionare, km reali, albastru indigo, aer conditionat functional, inchidere centralizata, alarma, ITP 2019, **2.800 L;** ☎0737.883.877

16. **Daewoo** Matiz an 2003, 81 km, benzina, 400 cmc, inmatriculata vand Matiz din 2003, dotat cu aer conditionat si alarma, 81.000 km, ITP valabil pana 06.03.2019, 4 jenti de schimb, ultima revizie 06.03.2018 **800 €;** ☎0745.111.054 vpicu62@gmail.com

17. **Daewoo** Tico an 1999, 120000 km, benzina, 900 cmc, inmatriculata Tico A®n stare perfect? de func?ionare 1500 lei; **1.500 L;** ☎0724.751.763

18. **Daihatsu** Terios an 2006, 198000 km, benzina, 1500 cmc, inmatriculata vand Daihatsu Terios 2006, tractiune integrala 44),198.000km, probleme la motor; **3.300 €;** ☎0744.308.964

19. **Ford** Focus an 2002, 250 km, diesel, 1800 cmc, inmatriculata 2+1 usi ,18 Turbo , sau schimb variante. ☎0786.360.220/ 0721.217.679

20. **Ford** Focus an 2002, 334000 km, diesel, 1800 cmc, inmatriculata 2002 1.8 TDDI Model Ghia ITP valabil Agust 2019, distributie schimbata, dosar service. **999 €;** ☎0728.855.055 xmasoft@gmail.com

21. **Ford** Mondeo full, 2006, proprietar, fiscal pe loc - 3.000 Euro, scaune piele, ventilatie, incalzire; Fiat Ducato 99, acte la zi, 1.200 Euro; ☎0723.983.908

22. **Kia** Sportage an 2011, 115000 km, diesel, 2000 cmc, inmatriculata 2.0l diesel / 4x4 / 2011 / 115000km. Toate reviziile facute la MIT motors Baneasa (istoric facturi de la achizitie). Discuri/placute fata/spate, baterie noi. Impecabila functional/estetic **10.990 €;** ☎0732.668.129 negrea.lucian@gmail.com

23. **Land** Rover Freelander an 2003, diesel, 2 usi, automat; ☎0744.602.927

24. **Land** Rover Freelander an 2005, 120000 km, benzina, 1800 cmc, inmatriculata Nu fac nici un schimb. Inmatriculat in Romania, ofer fiscal, masina este proprietate personala. Jeep-ul are cardanul pe masina deci 4 x 4 permanent, **2.800 €;** MYKE_TATTOO@YAHOO.COM

25. **Land** Rover Range Rover Evoque an 2014, 75000 km, diesel, 2200 cmc, inmatriculata vand Range Rover Evoque, an 2014, impecabila, piele alcantara, se poate prelua si in Leasing cu un avans de 9990 euro si rate de 350 euro pe luna 4 ani. Se accepta orice test la reprezentanta. **22.900 €;** ☎0765.017.915 Alicam21@yahoo.com

26. **Land** Rover Range Rover Sport an 2007, 236000 km, diesel, inmatriculata Range Rover Sport HSE Arden, 3,6 turbo diesel, primul proprietar, an fabricatie sfarsitul anului 2007, full option. Cutie de viteze noua, in garantie. **18.000 €;** ☎0722.525.092 ara@ffdc.ro

27. **Mercedes-Benz** an 2004, 50000 km, diesel, inmatriculata Clasa C, km reali, stare noua, tinuta in garaj; ☎0762.167.075

28. **Mercedes-Benz** 220 an 1998, 164000 km, diesel, inmatriculata C220, CDi, km reali, toate dotarile, achizitionat reprezentanta, gri metalizat (sobolan), discutabil, **3.300 €;** ☎0760.281.183/ 0724.581.057

29. **Mercedes-Benz** C 200 an 2001, 257000 km, diesel, 2200 cmc, inmatriculata Vand urgent Mercedes C220 Cdi, fabricatie 2001, primul proprietar in tara din anul 2008,intretinuta corespunzator, 116 Cp,motor si cutie de viteze perfecte,distributie pe lant,fara accidente. **2.300 €;** ☎0726.117.833 ei_gc@yahoo.com

30. **Mitsubishi** Lancer an 2009, 185000 km, benzina, 1800 cmc, inmatriculata Sportback, 1.8 benzina, cutie automata CVT, culoare gri, an 2009, 185.000 km reali. Masina este foarte bine intretinuta si nu are absolut nicio problema. Accept test in service. **6.700 €;** ☎0755.406.707

31. **Opel** Astra an 2004, 237578 km, diesel, inmatriculata H 1.7 cdti. Masina merge foarte bine are navigatie, clima functionala, oglinzi incalzite este euro 4. Pret 2750 euro negociabili; **2.750 €;** ☎0741.226.093/ 0742.010.980

32. **Opel Astra 105000 km, diesel, J Limousine, 1,6 CDTI- dpf-ecoflexs.s. style, 1598 cmc, 136 hp (100 kw), stare perfecta, carte service Germania 05.2015, Euro 6, xenon, jante aliaj, clima, stop & start, senzori (ploaie, lumina, parcare), bluetooth tel., etc. Optional jante aliaj cu anvelope iarna, 12.900 €;** ☎0723.024.309

33. **Opel** Astra an 2007, 178 km, benzina, 1600 cmc, inmatriculata Opel astra H, 2007, benzina 1,6, proprietar unic, masina se poate vedea in Bucuresti, 1598 cm 3, 116 cp, masina fabricata in Germania, comandata din Bucuresti, masina de familie, fara probleme tehnice. **4.500 €;** ☎0723.504.376/ 0722.609.029 bia_rusu@yahoo.com

34. **Opel** Astra an 2016, 31900 km, GPL, 1400 cmc, inmatriculata predare leasing Opel Astra 2016 noiembrie full **8.000 €;** ☎0787.303.717 Isofachegeorge61@gmail.com

35. **Opel** Astra an 2011, 3200 km, benzina, vand; ☎0732.839.920

36. **Opel** Corsa an 2001, 98000 km, benzina, inmatriculata Opel Corsa, inmatriculata, albastru metalizat, 2001 , 98.000km, benzina, 973cmc, 5 trepte, ITP valabil, stare functionare foarte buna, toate dotarile, **1.500 €;** ☎0722.308.107

37. **Opel** Insignia an 2009, 225000 km, diesel, 2000 cmc, inmatriculata 2009, pret negociabil in limita bunului simt, **7.000 €;** ☎0743.313.564/ 0745.910.569 kamy_pisy@yahoo.com

38. **Opel** Insignia an 2012, 145000 km, diesel, inmatriculata maro+crem, full, impecabila, itp valabil, **7.000 €;** ☎0765.677.535

39. **Opel** Meriva an 2004, 200000 km, diesel, 1700 cmc, inmatriculata 1.7 CDTI, 101 cp, euro 4, an 2004, consum 5%, AC, ABS, ESP, geamuri electrice, proiectoare ceata, oglinzi incalzite, inchidere centralizata, comenzi pe volan, scaune glisabile si pliabile, **2.200 €;** ☎0722.623.389/ 0726.127.457 patrascu23@yahoo.com

40. **Peugeot** 107 an 2010, 185000 km, benzina, motor 1990, benzina, fabr. 2010, **1.850 €;** ☎0745.779.715

41. **Peugeot** 206 an 2007, 66360 km, benzina, 1400 cmc, inmatriculata an 2007. Dotari aer conditionat, geamuri electrice fata, abs, servodirectie, cauciucuri vara+iarna cu jante fiecare set; **2.100 €;** ☎0761.471.903 stefaniulian1971@yahoo.com

42. **Peugeot** 206 an 2007, 112000 km, benzina, Sedan, carte service, portbagaj mare, stare foarte buna, schimbat toba, ambreaj, uleiuri, **2.500 €;** ☎0724.245.200

43. **Peugeot** 406 an 2000, 150 km, diesel, 1900 cmc, inmatriculata motorina, an fabricatie 2000, km 150, str. Apusului Militari **1.000 €;** ☎0722.700.632

44. **Peugeot Boxer an 2008, 170000 km, diesel, full, stare perfecta, negociabil, 6.800 €;** ☎0721.561.579

45. **Porsche** Cayenne an 2004, 92000 km, benzina, 3200 cmc, inmatriculata Porsche Cayenne 3.2 S V6, cutie automata, 92.000 km, dotari full, stare functionare ireprosabila. Masina este foarte bine intretinuta. Certificat fiscal, carte service.Inmatriculata in Romania. **7.500 €;** ☎0731.372.587

46. **Renault** Megane an 2006, 276000 km, diesel, 1900 cmc, inmatriculata II an 2006, xenon, 4 geamuri electrice, inchidere centralizata din telecomanda, climatronic, computer bord, jante aliaj, volan reglabil, radio cd, abs, stropitor far, consum 5%. Distributie schimbata la 250.000 km. **2.650 €;** ☎0723.712.092 naftanclaudiu@yahoo.com

47. **Renault** Symbol an 2008, 190000 km, GPL, 1400 cmc, inmatriculata fab. 2008,benzina 1400 cu gpl,aer conditionat, ABS,oglinzi si geamuri electrice,190.000 km. Masina func?ioneaz? impecabil. Taxa 0, fiscal pe loc. **1.700 €;** ☎0762.644.337 Nelustelian@yahoo.com

48. **Skoda** Octavia an 2011, 180000 km, diesel, 1600 cmc, inmatriculata Skoda Octavia prim proprietar, fab 2011, motor 1,6 TDI euro 5, **4.650 €;** ☎0769.490.217 Auto.george@yahoo.com

49. **Toyota** Highlander an 2007, 150000 km, alt combustibil, 3300 cmc, inmatriculata Toyota Highlander, hibrid: electric + benzina, an 2007, 150.000 km reali

50. **Toyota** Prius an 2005, 180000 km, alt combustibil, inmatriculata Toyota Prius Executive, hibrid electric, kilometri reali ☎0744.372.439/ 0773.886.826

51. **Volkswagen** Golf an 2014, 34188 km, diesel, 1600 cmc, inmatriculata 7 Variant Comfortline 1.6 TDI 105 CP, EURO 5, consum mediu 3,9L/100km. Prima inmatriculare iunie 2014. Istoricul masinii se poate verifica la Porche Romania. **12.100 €;** ☎0721.260.637 lucian.pop2007@yahoo.com

52. **Volkswagen** Golf an 2005, 217000 km, diesel, 1900 cmc, inmatriculata vand autoturism Golf 5, anvelope noi de vara, stare foarte buna, culoare albastru deschis, primul proprietar, fara evenimente in trafic, discutabil **3.500 €;** ☎0762.375.369

53. **Volkswagen** Jetta an 2008, 50000 km, benzina, 1600 cmc, inmatriculata 1.6 benzina, 50 000 km reali. Primul proprietar. Se accepta orice test autorizat. Pret usor negociabil, **4.950 €;** ☎0764.383.936 Alle.looore@yahoo.com

54. **Volkswagen** Jetta an 2011, 200000 km, diesel, 1600 cmc, inmatriculata 1.6TDI 105cp-Consum 4.5%,200 000 km -carte service, AC, 4 geamuri electrice, oglinzi antiorbire, scaune incalzite, functia start-stop, pilot automat, proiectoare ceata, **8.350 €;** ☎0758.609.760 anunturi2015@gmail.com

55. **Volkswagen** Passat an 2007, 228000 km, diesel, 2000 cmc, inmatriculata Unic proprietar, senzori lumini/ploaie, faruri xenon adaptiv si cornering, revizii efectuate, distributie la 210.000km. **5.600 €;** ☎0722.347.343

Camioane, autoutilitare

1. **Autoutilitara,** duba, stare buna, punte dubla, motor foarte bun, mecanica noua, masina foarte rezistenta, an 2007, **3.900 €;** ☎0722.729.422

2. **Autoutilitare** Iveco, 3,5 tone, frigorifice - congelator, preturi intre 5.000-20.000 euro; ☎0758.231.026

3. **Inchiriez** excavator 20 tone, pe roti, inchiriem excavator New Holland WE 190, nou, dotat cu cupa taluz, cupa sapatura 1 mc, cupa perforata pentru sortare. Putem asigura si trailer pentru transport. Tarif 250 lei/ora +TVA+carburant. An 2017, **250 L;** ☎0749.064.848

Piese, accesorii

1. **Dezmembrari** auto parc auto de dezmembrari autorizat comercializam o gama larga de piese sh pentru autoturisme si autoutilitare nerulate in tara, oferim factura si garantie la piese, posibilitate retur in caz de neconfo., **100 L;** ☎0751.919.099 axadezmembrari10@yahoo.com

2. **Etrier** motoras frana de mana electrica Passat B6 reparam motoras etrier pentru frana de mana la autoturismele care fac parte din grupul VAG: VW passat, Phaeton, Tiguan, Tuareg; Audi A3, A4, A6, Q7 si Seat. Cer si ofer seriozitate; **99 L;** ☎0758.334.412 Reparatiimotorasefrana@gmail.com

3. **Jante** AUDI 19 cu anvelope 255 35 R 19 Se vinde cu flanse adaptoare distantiere cu prezoane.3 jante cu cauciuc una fara.Merg pe A4, A5, A6, A7, A8 etc. **350 €;** ☎+40728855055/ +40728855055 xmasoft@gmail.com

4. **Jante** cu anvelope de iarna, vand 4 jante din duraluminiu originale pentru Mercedes, masura 225/45/R17(91W), in stare perfecta la pretul de numai 220 euro **220 €;** ☎0726.117.833 ei_gc@yahoo.com

5. **Piese** auto pentru Trabant 12V: set motor nou, ambielaj, toba spate, disc ambreiaj, tamburi frana, furtune frana; ☎0760.337.632

6. **Pompe** electrice alimentare benzina si diesel pentru orice tip auto, utilaj agricol, tractoare, moto, injectoare, sonde litrometrice (indicator carburant), capuri distribuitoare **80 €;** ☎0744.852.658 Servmobile@yahoo.com

7. **Vindem** anvelope noi si SH. Vindem anvelope noi si second hand la preturi exceptionale! Beneficiati si de ofertele noastre: cumparati 3 anvelope SH acelasi model si primiti o anvelopa din partea noastra! Pret informativ, **1 €;** ☎0765.000.200 contact@cafyjr.ro

Diverse vehicule

1. Barca cu motor Bayliner Bayliner 2655 Ciera, an fabricatie 1999, distributie Bravo 3 din 2015, motor 300 cp, Mercury, 5,7, 300,sonar, GPS, living, dormitor, baie, bucatarie, piele, 6 suporti lanseta. ☎0744.372.439/ 0773.886.826

2. Scuter electric 24 volti si incarcator la 220 V, far, semnalizare, clacson, cu sa, disc., 1.500 €; ☎0721.141.248

Cumpărări

1. **Auto** la cel mai bun pret 24/24 Cumpar orice marca/ model de autoturism (functionale, defecte, avariate, epave), plata si actele se fac pe loc, ofer cel mai bun pret de pe piata, **20.000 €;** ☎0786.174.340

2. **Azi** iti cumparam masina! Cumparam auto (orice marca sau model, inclusiv gama de lux) de la persoane fizice sau juridice. Plata se face numerar sau prin transfer bancar. Pentru mai multe detalii accesati: www.cumparamauto.ro ☎0765.833.900 contsitema@gmail.com

3. **Cumpar** orice auto, Anglia, radiata, avariata, neavariata, volan pe dreapta. Asigur transport. Cash pe loc. ☎0721.158.899

4. **Cumpar** auto Cumparam auto, preluam leasing auto, chiar si flota auto la predare leasing. **10.000 €;** ☎0753.312.800 Masinideinchiriat1983@yahoo.com

5. **Cumpar** auto avariate Cumparam autoturisme avariate an fabricatie dupa 2010. Preturi avantajoase! Detalii si contact: 0799400300. Disponibili oricand. ☎0799.400.300/ 0765.000.200

6. **Cumpar** auto, cumpar autoturisme, orice marca, inclusiv gama de lux, ofer plata cash, rog maxima seriozitate, **99.999 €;** ☎0768.844.544 iordansolomon93@yahoo.com

7. **Cumparam** auto cu plata si actele pe loc, acum, orice gama de auto, orice an de fabricatie. Sunati cu incredere si cereti un pret, seriozitate, eficienta, promptitudine, **10.000 €;** ☎0768.000.745/ 0731.857.235

8. **Cumparam** auto pe loc, Abababe SRL cumparam pe loc auto indiferent de an sau marca, platim pe loc, ☎0768.458.253

9. **Cumparam** auto si in zilele de weekend, vrei sa iti vinzi masina? Noi suntem solutia cumparam auto indiferent de an si de marca, platim si facem actele pe loc. Evaluare gratuita. Sector 2 si 3, ☎0731.857.235

10. **Cumparam** masini, orice tip, orice an, achizitionam masini pe loc, platim cash. Cumparam acum orice tip de auto, orice an de fabricatie. Sunati si cereti un pret, telefonul dumneavoastra este important pentru noi ☎0731.857.235

11. **Cumparari** auto, Logan, Solenza, Matiz, Renault, Megan, Skoda, Fiat, Opel, Ford, Toyota. Plata si actele pe loc. Cumpar Auto 2005-2015. Telefon: ☎0764.022.297 danielionita07@yahoo.com

12. **Dacia** Logan parc auto cumpara masini direct de la proprietar, Dacia Logan, Duster, Sandero, Stepway, etc. Rugam seriozitate, plata pe loc. Asteptam oferte pe WhatsApp, pe mail, sau la numerele de telefon afisate ☎0723.043.018/ 0767.421.084

13. **Iti** cumparam masina pe loc, indiferent de an de fabricatie - cumparam chiar si de la firme. Platim si facem actele pe loc, rugam si oferim maxima seriozitate. Oferim radiere si certificat de distrugere. **300.000 €;** ☎0768.000.807

14. **Logan,** Solenza, Matiz, cumpar cumpar auto logan 2005-2015. Renault Megan, Duster, Fiat, Matiz, Opel, Ford Focus, Toyota ladcruser . Plata si actele pe loc; **5.000 €;** ☎0762.297.941 autoberlina948@yahoo.com

15. **Vindeti** masina acum, cumparam orice gama de auto nu conteaza anul de fabricatie. Daca vrei sa iti vinzi masina repede si la un pret bun noi suntem solutia ☎0768.458.252

6 Modă, frumusețe

Parfumuri, cosmetice

1. **Distribuitori** odorizanti auto si casa firma producatoare odorizanti de casa si auto marca Aeroma cauta distribuitori in tara si strainatate ☎0722.250.254 office@aeroma.ro

7 Copii - articole, jucării

Încălțăminte copii, bebeluşi

1. **Cizme scurte pentru copii, cofectionate din material textile cu aspect de piele intoarsa cusaturi decorative captusite cu blana sintetica model slip-on decorate cu un nasture supradimensionat cu aspect de diamant, blana sintetica la terminatii cu rol decorativ, 70 lei; ☎031.640.50.03**

2. **Bascheti cu imprimeu Star Wars confectionati din material textil imprimat cu model (polyester 100%); sireturi in partea din fata si fermoar lateral; cusaturi solide si branturi din material textil; 80 lei; ☎0725.893.494**

8 Casa și grădina

Mobilă

1. **Dormitor** Madrid MDF Alb Nou, Dormitorul Madrid din MDF alb mat frezat cu pat pentru saltea de 140x200 cm reprezinta o alegere eleganta atat intr-un dormitor matrimonial, cat si intr-o camera de tineret. Dormitorul este compus din 2 dulapuri cu cate 1 usa in stanga si in dreapta patului, pat pentru saltea de 140200 cm cu lada in spatele tabliei de la cap si suspendat cu 2 usi si 2 spatii deschise.Cele 2 dulapuri cu cate 1 usa au in interior 8 rafturi si o bara pentru umerase ideala pentru haine scurte cum ar fi camasile si sacourile, dar si pentru haine lungi daca se renunta la prima polita de sub bara. Usile sunt fabricate din MDF alb mat cu grosimea de 18 mm si sunt frezate pentru un aspect elegant. Carcasele dulapurilor sunt fabricate din PAL melaminat alb cu grosimea de 16 mm si cant ABS. Dimensiunile unui dulap sunt 50 cm latime, 210 cm inaltime si 55 cm adancime.Patul pentru saltea de 140x200 cm este fabricat din MDF alb mat cu grosimea de 25 mm, iar impreuna cu somiera metalica fixa care ofera un suport foarte rezistent pentru orice tip de saltea, formeaza un pat extrem de solid. Tablia de la cap este tapitata cu burete si piele ecologica alba pentru un confort sporit atunci când se sta in pozitie de citit sau de privit la televizor. Nasturii tapitati de pe tablia din piele ecologica ofera un aspect elegant intregului dormitor. In spatele tablieî de la cap se afla o lada spatioasa cu acces facil

POŞTA ROMÂNĂ

C.N. Poşta Română

Direcţia Regională de Poştă Bucureşti

Oferă clienţilor prin cele 75 de oficii poştale informatizate amplasate pe întreg teritoriul Capitalei posibilitatea de a achita

• Plăţi facturi

Mandat încasare facturi utilităţi, telefonie şi internet: ROMTELECOM, ELECTRICA, VODAFONE, ORANGE, TELEKOM, DIGI, UPC

• Taxele şi impozitele

pentru sectoarele 2, 3, 4 şi 5

• Servicii bancare

Plăţi rate şi credite pentru diverse bănci sau societăţi de credit - RBS, MILLENIUM, CITIBANK EUROPE, CETELEM, BRD FINANCE, GARANTI BANK, ESTIMA FINANCE, EUROPE CREDIT, PORSCHE BANK -

• Servicii de asigurări

Asigurări obligatorii şi facultative
CASCO
Asigurare locuinţă
Asigurare călătorie

• Pentru şoferi

Taxa de înmatriculare
Amenzi de circulaţie
Roviniete electronice

Doriţi o campanie publicitară deosebită?

Alegeţi serviciile de marketing direct ale POŞTEI ROMÂNE

Serviciile de promovare vă permit o comunicare directă cu clienţii prin distribuirea la nivel local, regional sau naţional de:

- *materiale promoţionale - foi volante, broşuri, pliante;*
- *afişe, reclame, cataloage publicitare de reclamă sau marketing*
- *probe sau eşantioane de mărfuri fără valoare comercială;*
- *C.D.-uri, dischete, casete.*

Servicii oferite:

- POSTMESAGER - imprimate neadresate fără menţionarea destinatarului;
- POSTMESAGER PLUS - imprimate semiadresate cu precizarea segm

prin ridicarea capacului cu balamale. Lateralele patului sunt ridicate pentru o buna circulatie a aerului si pentru o aspirare facila sub pat.Intre lada patului si suspendat se afla o oglinda foarte practica in orice dormitor care creaza si senzatia de spatiu in cazul unei camere de mici dimensiuni.Suspendatul cu 2 usi are 2 rafturi in spatele usilor si cate 2 rafturi deschise in lateralele usilor. Usile sunt fabricate din MDF alb mat cu grosimea de 18 mm si sunt frezate pentru un aspect elegant. Carcasa suspendatului este fabricata din PAL melaminat alb cu grosimea de 16 mm si cant ABS.Peste suspendat si cele 2 dulapuri vine un ornament fabricat din MDF alb mat cu grosimea de 25 mm care inchide intr-un mod foarte elegant intregul dormitor. Butonii metalici cu cristale ofera si ei un aspect deosebit ansamblului. Dormitorul are picioruse din plastic cu rol impotriva zgarierii pardoselilor. Dimensiunile totale ale dormitorului sunt de 254 cm latime, 213 cm inaltime si 234 cm lungime.CARACTERISTICI GENERALETip produsSet mobila dormitorUtilizat pentruDormitorStilClasicNumar corpuri mobilier/set4Numar dulapuri2Numar usi4Numar rafturi14Greutate maxima suportata300 KgStare asamblareNeasamblatCaracteristici cheieSe livreaza demontat, cu instructiuni de montaj.Continut set2 x dulap, 1 x pat, 1 x suspendat, 1 x ladaFinisajLaminatCuloareAlbDETALII MATERIALTip fronturiMDFMaterialMDFMaterial feronerieMetalDIMENSIUNILungime234 cmLatime254 cmInaltime213 cmGrosime18 mmDimensiuni pat (cm)149 x 234 x 112 cmDimensiuni sifonier (cm)50 x 55 x 213 cmGrosime blat25 mm **4.037 L;** ☎0786.793.157/ 0771.522.071 online@spectral.ro http://www.spectral.ro/mobilier-casa/camere-tineret/Camere-Tineret-Set/Dormitor-Madrid-MDF-Alb

Diverse

1. ANTICARIAT, CUMPĂRĂM CĂRTI VECHI SI NOI, CU PLATA PE LOC. DEPLASARE GRATUITĂ, ORICE DOMENIU, ORICE CANTITATE. 0731.407.474; 021.315.97.04

2. ANTICARIAT, CUMPĂRĂM ALBUME ISTORIE, FILOSOFIE, PSIHOLOGIE, ARTĂ, ARHITECTURĂ, CĂRTI VECHI ROMÂNESTI. 0740.088.443

3. ANTICARIAT PLATA PE LOC. DEPLASARE GRATUITĂ, CĂRTI NOI, VECHI, ANTICARIAT BUCUREŞTI; 0731.40.74.74

1. **Acasa** deplasare gratuita. Achizitionez bani vechi, monede, decoratii, brevete, vederi, tablouri, ceasuri, statuete, argintarie, diverse antichitati. Ofer pret maxim; ☎0722.331.365

2. **Anticariat Art cumpara cu plata pe loc, la preturi corecte: tablouri (pictura, grafica), carti vechi si noi din majoritatea domenillor, icoane, sculptura, portelan, argintarie. Deplasarea si evaluarea gratuite (studii de specialitate) ☎0721.539.199 anticariatart@yahoo.com**

3. **Cazan** tuica arama, 15 galeti, 3 aspiratoare, centrala pe gaze, résou electric, resou pe gaze 3 ochiuri si multe, multe lucruri. Foarte ieftin; ☎0761.679.109

4. **Ceasuri** vechi, cronografe, Universal Geneve, Breitling, Schafhaussen, Longines, Vacheron, cumpar cu plata pe loc; ☎021.335.71.82/ 0766.616.434

5. **Ceasuri,** bijuterii argint, aur, tablouri, statui, antichitati, cumpar, plata la magazin, Bd. Ferdinand 109; ☎0765.349.151

6. **Cumpar** carti. Cumpar biblioteci intregi, pret avantajos. Plata pe loc; ☎0738.917.439

7. **Cumpar** plata pe loc antichitati, icoane, tablouri, ceasuri, bijuterii (vechi, noi), monede diverse, Bd. Ferdinand 109; ☎0765.349.151

8. **Cumpar** timbre, ilustrate, carti postale, plicuri etc. Conform cotatii internationale, experienta; ☎0723.225.536 tupt07@yahoo.com

9. **Masina de cusut Singer an 1927, pret convenabil; ☎0770.327.622**

10. **Presa** struguri, zdrobitor, 7 damigene 50 l, dulapi grad, cotet caine mare, vand; ☎0722.995.043

11. **Tablouri,** pictura romaneasca, ceasuri vechi, cronografe, icoane, argintarii, statuete, bijuterii. Cumpar cu plata pe loc; ☎021.335.71.82/ 0766.616.434

12. **Vand** 4 butelii mici lichid 6 kg fiecare; ☎0723.280.108

13. **Vand** tuburi oxigen si acetilena; ☎0722.405.855

9 Electronice

Telefoane, tablete, accesorii

1. **Cartele** sim activate sau sigilate Nou, din orice retea fara credit. Se pot primi mesaje si apeluri **2 L;** ☎0755.696.969

Electrocasnice

1. **Aragaz,** Utilizat, cumpar frigider, congelator, combina frigorifica, masina spalat 100- 150 , frigider defect 50; ☎021.332.85.99/ 0722.417.915

2. **Frigidere,** Utilizat, congelatoare, masini spalat, aragaz, combina frigorifica functionale. Vand si asigur transport; ☎0769.375.904

3. **Masini** de spalat. Utilizat, Vand masini de spalat automate (Germania, Anglia), economice (A++), modele noi, garantie 12 luni, de la 400 lei vinde firma autorizata. www.masinidespalatieftine.ro ☎0744.526.477

ÎNTÂLNIRI, MATRIMONIALE

10 Întâlniri, matrimoniale

Prietenii

1. **Antrenor** varsta 48 ani, leu, inaltime 175 cm, greutate 80 kg, ochi albastrii, par grizonat, caut prietenie cu femeie, generos, atent, civilizat, romantic, doresc relatie frumoasa cu o femeie inteligenta, naturala si manierata. Cer si ofer seriozitate, discretie, igiena maxima. Rog prezentare mail/ sms, ☎0763.906.243/ 0763.906.243 mkristian007@yahoo.ro

2. **Avocat** varsta 40 ani, balanta, inaltime 180 cm, greutate 80 kg, ochi albastrii, par saten, atragator, domn sarmant generos, rafinat, stilat cauta o domnisoara draguta 18 - 28 ani interesanta pentru o relatie romantica de durata, reciproc avantajoasa bazata pe mult bun simt si respect. ☎0763.374.535

3. **Barbat** varsta 35 ani, taur, inaltime 183 cm, greutate 85 kg, ochi verzi, par saten, caut prietenie cu femeie, 35, 1.83m, 85 kg. studii sup, n-am obligatii, cu simtul umorului, ochii verzi, doresc sa cunosc o tanare draguta si cu simtul umorului pt o relatie serioasa si de viitor, ☎0737.438.723

4. **Barbat** 40 ani, varsta 40 ani, gemeni, inaltime 194 cm, greutate 97 kg, ochi caprui, par brunet, caut prietenie cu femeie, inalt, atletic. doresc sa cunosc doamna varsta apropiata pentru relatie discreta fara obligatii, detin locuinta in Bucuresti zona Piata Unirii. ☎0784.387.341 pruneaovidiuu@gmail.com

5. **Barbat** caut femeie, varsta 31 ani, balanta, inaltime 180 cm, greutate 70 kg, ochi caprui, par saten, caut prietenie cu femeie, buna, sunt Valentin, sunt din Bucuresti, am 31 de ani, inaltime 1.80, am 70 kg si caut prietena pentru relatii serioase. Daca conteaza, detin casa si auto. Raspund si la mesaje; ☎0721.779.504 futurehope01@yahoo.com

6. **Barbat** matur, 53 de ani, caut prietenie cu femeie, vreau sa cunosc o femeie modesta, de orice varsta, pentru o relatie amicala bazata pe interes reciproc; preferabil sa nu depaseasca 50 kg. ☎0739.128.954

7. **Barbat,** 50 varsta 50 ani, rac, inaltime 180 cm, greutate 80 kg, ochi caprui, par sateni, caut prietenie cu femeie, prezentabil, 180/80, doresc cunostinta cu doamna din Bucuresti - fizic placut, sensibila, spirituala, calitati morale (40-50) - pentru o relatie de lunga durata (exclus supraponderale) ☎0724.749.916

8. **Barbat,** 55 ani, 1,85 m, modern, open, varsta 55 ani, varsator, inaltime 185 cm, greutate 97 kg, ochi verzi, par grizonat, caut prietenie cu femeie, doresc similar. Barbat 55 ani, 185 cm, 97 kg, ochi verzi, par grizonat, varsator, prezentabil, statut separat, modern, open, sincer doresc o relatie foarte stabila cu o doamna sincera, serioasa, compatibila ca varsta si asemanari. ☎0764.624.368 ddaany691@gmail.com

9. **Buna!!** varsta 35 ani, scorpion, inaltime 175 cm, greutate 72 kg, ochi verzi, par brunet, caut prietenie cu femeie, Imi doresc o relatie foarte serioasa bazata pe respect, incredere si iubire.Daca crezi ca si tu le poti oferi te astept sa ne cunoastem, ☎0726.440.071

10. **Cafenea** Piata Romana caut prietenie cu femeie, organizeaza intalniri femei/barbati persoane singure care doresc sa cunoasca noi persoane, noi prietenii, eventual partenerul de viata. Pentru detalii suplimentare va astept la telefon. ☎0726.672.069

11. **Casatorit** 39 ani, business man, varsta 39 ani, inaltime 178 cm, greutate 77 kg, ochi albastrii, par grizonat, caut prietenie cu femeie, bussines man, foarte generos, educat, stilat, pretentios, doresc relatie foarte discreta cu doamna, domnisoara educata, open minded. Nu raspund direct la telefon, astept o mica descriere sms sau what'up; ☎0762.842.839

12. **Caut** ceea ce nu am gasit. varsta 42 ani, balanta, inaltime 172 cm, greutate 77 kg, ochi albastrii, par grizonat, caut prietenie cu femeie. Ghinionist de fel, ofer ceea ce primesc, adevarul si linistea sufleteasca sunt ceea ce caut. ☎0775.583.781 iordachemariuscristian75@gmail.com

13. **Caut** femeie pentru orice fel de relatie, varsta 25 ani, gemeni, inaltime 190 cm, greutate 90 kg, ochi caprui, par saten, caut prietenie cu femeie, buna letelor caut o relatie cu o femeie de orice natura, sunt singurel am 25 de ani brunet, 1,85 inaltime si ochi caprui, sunati-ma sa vorbim. ☎0729.758.510/ 0768.324.268 catalincrisan13@gmail.com

14. **Caut** partener varsta 44 ani, rac, caut prietenie cu barbat, prezentabil, atletic, finut, studii pentru calatorii, excursii si timp liber, realizat. Sunt prezentabila, eleganta, studii postuniversitare. Hai sa ne cunoastem daca esti f. hotarat,

15. **Doar** pentru femeile neintelese, curioase varsta 43 ani, inaltime 170 cm, greutate 75 kg, ochi albastrii, par grizonat, caut prietenie cu femeie, domn serios, 43 de ani, curat, licentiat doresc cunostinta doamna/ domnisoara care vrea si altceva decat are acasa. Astept propuneri, relatii whatsapp ☎0747.240.707

16. **Domn** caut prietenie cu femeie, casatorit generos pt cuplu eu matur, 42, detalii WhatsApp; ☎0729.229.119

17. **Domn** 49 ani, singur, caut femeie varsta 49 ani, fecioara, ochi negri, par grizonat, caut prietenie cu femeie, Barbat 48 ani, singur, dragut, pasional, simpatic, iubitor, pretentios, intelegator, caut doamna sau domnisoara, sa ne iubim, nematerialista, atragatoare, indiferent varsta, care sa ma iubeasca. ☎0755.968.196

18. **Domn** casatorit, varsta 41 ani, pesti, inaltime 185 cm, greutate 95 kg, ochi caprui, par saten, caut prietenie cu femeie, educat, imi doresc sa cunosc o doamna maritata, matura, numai din Bucuresti pentru o relatie degajata. Rog doar sms sau whatsapp. ☎0752.576.955 mihai.filipescu64@gmail.com

19. **Domn** cauta o doamna fina, cuminte si tandra varsta 48 ani, sagetator, inaltime 185 cm, greutate 95 kg, ochi caprui, par saten, caut prietenie cu femeie, Domn casatorit, 48, inalt, placut, caut o doamna fina, cuminte si tandra, casatorita, din Bucuresti, pentru ajutor si prietenie discreta indelungata. Rog sms (whatsapp nu este disponibil). ☎0733.682.472

20. **Domn** generos foarte pretentios varsta 47 ani, rac, inaltime 183 cm, greutate 86 kg, ochi caprui, par grizonat, caut prietenie cu femeie, atragator, domn sarmant generos, casatorit, rafinat, stilat cauta o doamna de 23-48 ani interesanta pentru o relatie romantica discreta reciproc avantajoasa bazata pe mult bun simt si respect reciproc. ☎0767.286.164 iulian1515@yahoo.com

21. **Domn** generos, varsta 45 ani, inaltime 180 cm, caut prietenie cu femeie, 45 ani, casatorit, cu mult bun simt, atent si foarte generos, caut doamna, domnisoara draguta care stie sa se faca placuta, minim 18, maxim 32 de ani pentru o relatie reciproc avantajoasa. ☎0701.658.115

22. **Domn** serios 43 ani, varsta 43 ani, taur, inaltime 185 cm, greutate 90 kg, par blond, caut prietenie cu femeie, realizat financiar (afacere proprie) imi doresc o relatie frumoasa-reciproc avanatajoasa bazata pe respect si comunicare (doamna sau domnisoara). Exclus orice alte variante; ☎0762.800.743

23. **Francez,** om de afaceri stabilit in Bucuresti varsta 40 ani, balanta, inaltime 180 cm, greutate 80 kg, ochi caprui, par saten, caut prietenie cu femeie, cu situatie foarte buna in Bucuresti, cauta o domnisoara draguta si cocheta intre 18 si 30 de ani pentru a incepe o relatie de prietenie eventual casatorie, rog seriozitate pup ☎0771.368.533

24. **Friends** with benefits varsta 33 ani, rac, inaltime 189 cm, ochi verzi, caut prietenie cu femeie, tanar 34 ani, educat, manierat, cu bun simt, bine situat material, caut o tanara domnisoara, open-minded, fara obligatii, pentru o relatie de lunga durata cu beneficii. Rog seriozitate si exclus profesioniste. ☎0721.489.305 istratevoicila33@gmail.com

25. **Friends** with benefits varsta 34 ani, taur, inaltime 188 cm, ochi verzi, caut prietenie cu femeie, Caut o tanara fara obligatii, (18-25) ani, serioasa, inteligenta, open-minded, pentru o relatie ocazionala si discreta cu beneficii, fara complicatii. Cer si ofer discretie si seriozitate maxima. ☎0728.119.253 sonicteamurban@gmail.com

26. **Intalnire** discreta varsta 43 ani, pesti, inaltime 168 cm, greutate 55 kg, ochi albastrii, par brunet, si romantica cu domn distins, situatie, bune maniere studii, 36-46 ani, Eu finuta, stilata, selectiva, eleganta, moderna, intelectuala. Mai intai un email ai dupa vorbim la tel., crinapavel443@gmail.com

27. **Intalniri** varsta 47 ani, sagetator, greutate 66 kg, ochi caprui, par brunet, caut prietenie cu femeie, Casatorit 47 doresc sa cunosc o doamna pentru o relatie discreta, de durata, totul din placere, discret, curat, bun simt, rog mesaj si te voi contacta, nu vei regreta; ☎0731.825.273 sandaviorel633@gmail.com

28. **Intalniri** Speed dating- Bucuresti caut prietenie cu barbat, Esti o persoana singura si te afli in cautarea perechii tale? Pentru detalii intra pe www.perfectdating.ro sau suna (dupa ora 18:00). ☎0763.643.491/ 0763.565.590 taranu.stefan@gmail.com

29. **Intelectual** caut prietenie cu femeie, 48/180/77, cu obligatii, educat, fin, pasional, doresc prietenie de suflet, de durata cu doamna cu obligatii, educata, tandra, pasionala, nematerialista, 45-52 ani. ☎0767.600.451 florin_maracine@yahoo.com

30. **Intelectual** caut prietenie cu femeie, 48/180/77, cu obligatii, educat, fin, tandru, doresc prietenie de suflet de durata, discreta, cu doamna cu obligatii, educata, tandra, nematerialista, 45-50 ani ☎0767.600.451 florin_maracine@yahoo.com

31. **Intelectual,** caut prietenie cu femeie, 48/180/77, cu obligatii, educat, fin, doresc prietenie de suflet de durata cu doamna cu obligatii, educata, tandra, nematerialista, 45-50 ani ☎0767.600.451 florin_maracine@yahoo.com

32. **Intelectual,** casatorit, 46 ani, varsta 47 ani, varsator, inaltime 179 cm, greutate 85 kg, ochi caprui, par saten, caut prietenie cu femeie, suplu, tandru, comunicativ, doresc cunostinta cu doamna de calitate, max 50 ani, deschisa pentru o relatie discreta, rog seriozitate sms mail popescumarian.2016@yahoo.com; ☎0751.040.282 popescumarian.2016@yahoo.com

33. **Intelectuala** varsta 45 ani, fecioara, inaltime 168 cm, greutate 56 kg, prezentabila, divortata, culta, supla, caut barbat studii, inalt, hotarat, echilibrat psihic, energic, vesel si caruia sa-i placa calatoriile la malul marii, sandamarcu112@gmail.com

34. **Maxima** confidentialitate si bun simt, varsta 38 ani, fecioara, inaltime 180 cm, greutate 78 kg, ochi caprui, par grizonat, caut prietenie cu femeie, alaturi de un domn, stabil financiar, ten alb, nu certat cu igiena si uratul, pt. tinere domnite max. 40 ani cu forme, ce doresc sa petreaca un timp de relax si iesire din anonimat. ☎0761.862.216

35. **Medic** varsta 44 ani, rac, inaltime 183 cm, greutate 83 kg, ochi caprui, par saten, in afara tarii, 44 ani, prezentabil, manierat, doresc sa cunosc tanara serioasa, singura, studii superioare cu varsta max 39 de ani. Astept cu interes detalii si foto pe email: doctorgineco@yahoo.com

36. **Necasatorit** varsta 45 ani, rac, inaltime 176 cm, greutate 90 kg, ochi albastrii, par saten, caut prietenie cu femeie, divortat, hetero, agreabil, pozitivist, pt doamna/domnisoara migona max 45 ani pt prietenie. ☎0740.185.921 vasi.titules-cu@gmail.com

37. **Necasatorit,** om de afaceri, inalt si cinstit caut varta 40 ani, inaltime 175 cm, greutate 70 kg, caut prietenie cu femeie, caut pereche/ partener de viata serioasa, intelectuala, sincera si iubitoare, vesela, si harnica ☎0722.717.957 stfn666@gmail.com

38. **Om** afaceri strain 52 ani, varsta 52 ani, capricorn, inaltime 180 cm, greutate 82 kg, ochi caprui, par saten, caut prietenie cu femeie, rezident Bucuresti, cauta fata tanara 25-35 ani pentru petrecerea timp liber impreuna. Ofer recompensa pt.timpul acordat. Cazare si masa.Detalii te astept vorbim la telefon. ☎0728.491.825 amertrab@gmail.com

39. **Om** de afaceri cauta o prietena varsta 52 ani, capricorn, inaltime 180 cm, greutate 82 kg, ochi caprui, par brunet, caut prietenie cu femeie, Om de afaceri stabilit in Bucuresti cauta o prietena cu varsta intre 25 si 35 de ani pt calatori impreuna la mare in vacanta si eventual casatoria in viitor. ☎0728.491.825

40. **Pentru** o relatie durabila varsta 47 ani, capricorn, greutate 73 kg, ochi caprui, par grizonat, caut prietenie cu femeie, Domn, aspect si caracter placut, 47/ 172/ 72 matur in gandire, comunicativ, nevicios, caut prietenie durabila, stabila, reciproc avantajoasa, bazata pe respect, armonie si incredere cu doamna draguta, inteligenta, ☎0722.773.205 stephanflorin@yahoo.ro

41. **Prietenie** discreta varsta 50 ani, inaltime 180 cm, greutate 85 kg, caut prietenie cu femeie, Casatorit, 50 ani, studii superioare, cu garsoniera Pta Unirii, caut doamna casatorita din Bucuresti pt prietenie discreta. ☎0756.546.167

42. **Prietenie,** varsta 36 ani, taur, inaltime 173 cm, greutate 80 kg, ochi verzi, par saten, caut prietenie cu femeie, te simti singura, negljiata? Te-au parasit toti cei in care aveai incredere? Ma pot suna oricand, ador sa vorbesc cu tine si sa te cunosc mai bine. Sunt un tip dulce si dragut. Te astept, pe curand. ☎0734.659.903

43. **Prietenie.** varsta 43 ani, taur, inaltime 170 cm, greutate 70 kg, ochi caprui, parsaten, caut prietenie cu femeie, Tanar 43 ani necasatorit fara copii, din Bucuresti doresc cunostiinta tanara 20-30 ani singura fara copii, pentru prietenie. Seriozitate, astept descriere prin SMS. ☎0739.160.460

44. **Relatie** varsta 34 ani, scorpion, inaltime 170 cm, greutate 72 kg, ochi caprui, par saten, caut prietenie cu femeie, tanar sincer, tandru si calm, cu un aspect si un caracter placut, doresc sa cunosc o doamna-domnisoara apropiata de varsta mea, sincera si detasata. Restul aflam pe parcurs. ☎+40737467186/ +32466076493 lucianradulescu1983@yahoo.com

45. **Relatie** cu femeie matura varsta 42 ani, berbec, inaltime 184 cm, greutate 90 kg, ochi albastrii, par saten, caut prietenie cu femeie, saten, 1,84, 90, curat, fara obligatii, doresc relatie cu doamna matura, nonconformista, din Bucuresti. Detalii, poze pe whatsupp/ sms; ☎0721.225.886

46. **Relatie** de lunga durata varsta 31 ani, capricorn, inaltime 173 cm, greutate 74 kg, ochi caprui, par saten, caut prietenie cu femeie, tanar sincer, sufletist, educat, cu bun simt, simpatic, cu simtul umorului, 31 de ani, din Brasov doresc cunostinta cu o tanara singura pentru o relatie de lunga durata. ☎0740.621.669

47. **Relatie** discreta caut prietenie cu femeie, Om de afaceri, foarte generos, civilizat, 42 de ani, fizic ok, caut o fata draguta si inteligenta, preferabil studenta in Bucuresti pentru o relatie discreta, reciproc avantajoasa ! ☎0733.525.784 aldeadan40@gmail.com

48. **Relatie** discreta sau casatorie varsta 30 ani, balanta, inaltime 175 cm, greutate 70 kg, ochi caprui, par brunet, caut prietenie cu femeie, buna vreau sa cunosc o doamna domnisoara din Bucuresti pentru o relatie discreta sau de casatorie; ☎0768.829.174 bila1988@yahoo.com

49. **Relatie** discreta, reciproc avantajoasa. varsta 31 ani, berbec, inaltime 170 cm, greutate 58 kg, ochi verzi, par roscat, caut prietenie cu barbat, Tanara, licentiata, open-minded, doresc relatie reciproc-avantajoasa, discreta, cu un barbat romantic (care are o personalitate deosebita) langa care sa petrec un timp de calitate. ☎0736.890.339

50. **Relatie** reciproc avantajoasa varsta 35 ani, ochi verzi, par brunet, caut prietenie cu femeie, tanar, 35 de ani, educat, generos, caut fata dezinhibata pentru o relatie discreta, reciproc avantajoasa; ☎0724.514.525 facilities.suport@gmail.com

51. **Relatie** serioasa varsta 38 ani, taur, inaltime 182 cm, greutate 84 kg, ochi verzi, par saten, caut prietenie cu femeie, barbat, 38/ 182 m/ 84 kg, studii superioare, stabil financiar, galant, pedant, generos, doresc sa cunosc o domnisoara sau o doamna draguta si cu simtul umorului pt o relatie serioasa si de viitor, ☎0720.608.497

52. **Singur,** varsta 35 ani, berbec, inaltime 184 cm, greutate 70 kg, ochi caprui, par brunet, caut prietenie cu femeie, 35 ani, inalt, suplu, curat ingrijit, fara obligatii fara prejudecati. Caut partenera pt. prietenie si distractii accept si cupluri. ☎0743.864.053 ospanache@gmail.com

53. **Tanar** varsta 29 ani, leu, caut prietenie cu femeie, doresc relatie fara prejudecati cu o doamna sau o domnisoara, pentru mai multe detalii ma puteti suna ☎0731.787.551

54. **Tanar** casatorit, caut relatie discreta. varsta 32 ani, rac, inaltime 185 cm, greutate 86 kg, ochi albastrii, par blond, caut prietenie cu femeie, Caut o doamna/domnisoara simpatica si comunicativa pentru o relatie discreta de lunga durata, inclusiv pentru deplasari in interes de munca achitate integral. Sunt casatorit, fara copii, 32 de ani, alexsimi81@gmail.com

55. **Tanar** educat, varsta 33 ani, fecioara, inaltime 190 cm, ochi verzi, caut prietenie cu femeie, manager companie, manierat, caut o tanara domnisoara pentru o relatie reciproc avantajoasa si de durata, bazata pe discretie si seriozitate. Ofer maxima discretie si seriozitate. Exclus profesioniste. ☎0728.119.253 sonicteamurban@gmail.com

56. **Tanar** om de afaceri, varsta 35 ani, leu, inaltime 190 cm, ochi verzi, par brunet, caut prietenie cu femeie, caut tanara/studenta, 18-25 ani, fara obligatii, open minded, pentru relatie reciproc avantajoasa, poate fi si din provincie, dispun de spatiu locativ. Cer si ofer seriozitate. Exclus profesioniste. ☎0721.053.437 cityinvest3@gmail.com

57. **Tanar** supus foarte placut, varsta 43 ani, balanta, inaltime 183 cm, greutate 89 kg, ochi negri, par grizonat, caut prietenie cu femeie, docil, ascultator, servil, sincer, serios si generos, pasionat de picioare, dresuri, caut o partenera autoritara (gen stapana) doar sa il sarut picioarele, sa o servesc, slujesc. Rog seriozitate. ☎0727.127.619 kxsms@yahoo.com

58. **Vreau** o relatie cu o femeie varsta 26 ani, gemeni, inaltime 183 cm, greutate 92 kg, ochi caprui, par saten, caut prietenie cu femeie, buna fetelor, caut o femeie dornica pentru orice relatie, eu sunt singur, am 26 de ani, sunt A®nalt 1,83, ochii caprui, saten, sunati-ma, ☎0768.324.268 catalincrisan13@gmail.com

59. **Vrei** sa calatoresti sailing si pe uscat varsta 48 ani, sagetator, inaltime 180 cm, greutate 87 kg, ochi caprui, par saten, caut prietenie cu femeie, Caut partener cu care sa facem o echipa de vis, sa calatorim pe mari si tari. bogdanemilian@gmail.com

Căsătorii

1. **Astept** iubita, varsta 42 ani, pesti, inaltime 180 cm, greutate 77 kg, ochi caprui, par brunet, tanar, necasatorit caut doamna singura pt eventualitatea unei relatii de prietenie indelungata, in vederea pasilor pt o casatorie fericita si reusita. Rog seriozitate si sinceritate; ☎0733.786.735/ 0730.214.791 iongratar904@yahoo.com

2. **Barbat** 50 divortat varsta 50 ani, inaltime 173 cm, greutate 75 kg, ochi caprui, par grizonat, Domn prezentabil stabil financiar doresc prietenie/casatorie doamna draguta, prezentabila, sufletista cu bun simt, nefumatoare, cu varsta sub 50 ani din Bucuresti sau din apropiere. Viata merita traita, ☎0799.061.165

3. **Barbat** caut femeie 30-40 ani, varsta 42 ani, rac, inaltime 177 cm, greutate 80 kg, ochi caprui, par brunet, rog seriozitate maxima, muncitor, onest, docil si intelegator. ☎0732.374.583 iordachemariuscristian75@gmail.com

4. **Barbat** educat, 50, varsta 50 ani, inaltime 174 cm, greutate 77 kg, ochi caprui, par saten, domn prezentabil, aspect fizic placut, stabil financiar doresc prietenie doamna distinsa, serioasa, nefumatoare, cu varsta sub 50 ani din Bucuresti sau din apropiere. Viata merge inainte si merita traita; ☎0799.061.165

5. **Bucurestean** varsta 60 ani, pesti, inaltime 160 cm, greutate 70 kg, ochi caprui, par grizonat, Manierat, iubitor de natura si cultura, doresc prietenie, eventual casatorie cu doamna nefumatoare avand calitati si preocupari asemanatoare. Prefer o doamna de 50-60 ani, 150-165 cm, pana in 70 kg. ☎0735.539.834

6. **Buna** varsta 38 ani, rac, inaltime 180 cm, greutate 70 kg, ochi albastrii, par saten, Barbat 38 ani necasatorit si fara obligatii cu simtul umorului doresc sa intalnesc o doamna/ domnisoara singura pentru o relatie serioasa eventual casatorie ☎0731.555.800 jonny_2002ro2004@yahoo.com

7. **Buna** varsta 43 ani, rac, inaltime 178 cm, greutate 70 kg, ochi verzi, par blond, am un whatsapp in care putem comunica; ☎00440742461232 3/ +4407424612323 Gicu19742@yahoo.com

8. **Buna,** numele meu este George varsta 43 ani, rac, inaltime 178 cm, greutate 70 kg, ochi verzi, par blond, Am 43 de ani, sunt despartit stabilit in Anglia, Liverpool si doresc sa cunosc o doamna, domnisoara serioasa, in vederea relatiei de lunga durata. Nu ma intereseaza aventuri sau relatii pasagere, ☎00447424612323

9. **Casatorie** varsta 55 ani, rac, inaltime 178 cm, greutate 83 kg, ochi caprui, par saten, domn serios, placut, caut doamna serioasa, placuta, 48-55 ani in vederea casatoriei, Bucuresti, Ilfov, provincie. ☎0751.548.552 marianmircea44@yahoo.com

10. **Casatorie** varsta 55 ani, taur, inaltime 180 cm, greutate 79 kg, ochi negri, par brunet, Om de afaceri, singur, divortat, caut femie curata, prezentabila, fara obligatii, 25-40 de ani, ap de lux, cer seriozitate, detalii pe mail sau whatsap; ☎0733.578.528 accesorii_14@yahoo.com

11. **Casatorie,** varsta 43 ani, berbec, inaltime 184 cm, greutate 92 kg, ochi albastrii, par saten, sunt un om sincer, direct, cald, loial, cu mult bun simt, cu simtul umorului dezvoltat. Imi doresc sa intalnesc o femeie empatica, calda, loiala, fara obligatii, cu varsta cuprinsa intre 32-42. pop.ciprian975@gmail.com

12. **Casatorie,** varsta 43 ani, taur, inaltime 178 cm, greutate 78 kg, ochi caprui, par brunet, om de afaceri, 43 de ani de origine araba, cautand o domnisoara virgina, draguta pentru casatorie, ☎00491766308043 uruck.am@yahoo.com

13. **Casatorie,** nu doar vorbe. varsta 32 ani, capricorn, inaltime 181 cm, greutate 90 kg, ochi caprui, par brunet, Tanar serios, cu intenti bune, doresc cunostinta tanara libertina, dezinhibata in vederea casatoriei, rapid...la modul vazut, placut, luat. Adica luat cu acte, nu doar vorbe; folosesc whatsapp ☎0760.500.566

14. **Casatorii,** varsta 65 ani, sagetator, inaltime 168 cm, greutate 65 kg, ochi caprui, par grizonat, domn 65 ani doresc prietenie, casatorie, cu o doamna varsta apropiata. ☎0767.793.734

15. **Caut** fata draguta serioasa, Bucuresti si Ilfov, varsta 34 ani, capricorn, inaltime 171 cm, greutate 61 kg, ochi albastrii, par blond, sau Targoviste, Constanta, Bucuresti din toata tara pentru relatie de durata si casatorie, astept informatii prin sms; ☎0731.635.115 mocanu.ciprian29@yahoo.com

16. **Caut** o relatie de casatorie varsta 42 ani, leu, inaltime 180 cm, greutate 70 kg, ochi caprui, par grizonat, Sunt o persoana simpla si caut o relatie serioasa pentru casatorie nu caut aventuri caut pe cineva sa iubesc si sa ma iubeasca si sa construim o familie impreuna. Mai greu in ziua de azi, locuiesc in UK. ☎00447365893344 adyadryan1976@yahoo.com

17. **Caut** prietena pt relatie serioasa. varsta 56 ani, taur, inaltime 180 cm, greutate 90 kg, ochi negri, par grizonat, Om de afaceri strain din Ierusalim caut prietena pt relatie serioasa, ☎0763.789.186 mandman30@gmail.com

18. **Caut** relatie serioasa varsta 33 ani, leu, inaltime 180 cm, greutate 83 kg, ochi caprui, par saten, Sunt un baiat tanar si dragut din Buc. fara obligatii si caut o fata tanara si draguta pana in 30 de ani tot fara obligatii. Situatia ei materiala nu ma intereseaza am eu tot ce trebuie casa, masina. ☎0767.226.096

19. **Caut** sotie, barbat, 36 de ani, 1.75 m, 75kg, varsta 36 ani, inaltime 175 cm, greutate 75 kg, ochi caprui, par brunet, Bucuresti, serios, fara vicii, glumet, linistit, la 22 acasa, caut partenera de viata pt. a intemeia familie sa aiba, aspect placut, ambitioasa, serioasa, sincera, sa doreasca copii, daca nu corespundeti va rog nu deranjati, ☎0766.808.797 euroconcept.translations@yahoo.com

20. **Cunostinta** varsta 49 ani, varsator, inaltime 177 cm, greutate 76 kg, ochi caprui, par brunet, Barbat din Bucuresti, studii superioare doresc cunostinta cu doamna 35 - 45 fizic placut, sensibila, spirituala, calitati morale, pentru o relatie de prietenie, casatorie; ☎0768.480.061 costi036@yahoo.ro

21. **Doamna** draguta, sincera, vesela, intelectuala, varsta 44 ani, inaltime 165 cm, greutate 60 kg, ochi caprui, inca sper ca el exista acel barbat matur, atractiv, prezentabil, educat, stabil emotional si material, alaturi de care sa merg pe drumul vietii, mana in mana, pana la capat. Am 44 ani,1,65/ 60, 2 copii; ☎0733.521.702

22. **Doamne** singure intre 40 si 75 ani Studii medii, tehnice, superioare, active si pensionare doresc cunostinta domni singuri, situatii, foarte seriosi pentru casatorie. Rog seriozitate, intermediar (Bucuresti); ☎0771.108.267/ 0721.391.106

23. **Domn** deosebit varsta 39 ani, inaltime 175 cm, greutate 77 kg, ochi caprui, par saten, cadru militar, activ, 39/175-75, necasatorit, situat prezentabil, foarte serios doreste cunostinta doamna intelectuala intre 28 - 38 / 170 supla, draguta fara obligatii. Oferte numai prin intermediar; ☎0726.860.492/ 0737.005.181

24. **Domn** prezentabil varsta 43 ani, pesti, inaltime 186 cm, greutate 95 kg, ochi caprui, par grizonat, Singur, cu locuinta, manager, caut intelectuala pt. prietenie/ casatorie. Rog sms; ☎0734.544.512

25. **Domn** serios, 71 ani, prezentabil, varsta 71 ani, sagetator, inaltime 169 cm, greutate 70 kg, ochi caprui, par grizonat, Domn din Buc., divortat fara vicii, obligatii, prezentabil, casa, doresc o doamna pentru casatorie prezentabila fara obligatii, vicii, care isi doreste sa nu mai fie singura. Nu doresc aventuriere! ☎0752.479.125

26. **Domn** singur varsta 60 ani, inaltime 165 cm, greutate 74 kg, ochi albastrii, par grizonat, 60, 165, 74, studii medii casa, auto, serios, nefumator, doreste convietuire cu doamna 50-58 ani miniona supla serioasa, fara obligatii. Oferte serioase, intermediar Bucuresti; ☎0771.085.798/ 0771.108.267

27. **Domn** vaduv 65 ani balanta, ochi caprui, par grizonat, inaltime 1,80 m, greutate 80 kg, fara obligatii, stabil financiar, auto, pasionat excursii si rafting, caut doamna varsta apropiata, iubitoare excursii la munte, prietenie casatorie ☎0726.715.519

28. **Domn,** varsta 63 ani, taur, inaltime 180 cm, greutate 90 kg, ochi caprui, par saten, 63, 180 cm, 95 kg fara obligatii, locuinta Bucuresti, caut doamna, 50-60 ani fara copii, inalta, plinuta, prezentabila pentru convietuire. ☎0724.984.992

29. **Domni** deosebiti Oameni de afaceri, intelectuali intre 35 - 80 ani, fara obligatii, seriosi, doresc cunostinta doamne elevate, serioase, intre 28 si 70 de ani pentru casatorie. Intermediar, Bucuresti; ☎0726.860.492/ 0771.108.267

30. **Doresc** sa cunosc o persoana serioasa varsta 28 ani, rac, inaltime 170 cm, greutate 70 kg, ochi caprui, par saten, Buna, ma numesc Mihai am 28 de ani sunt din Bucuresti, dar stabilit in Londra pentru o perioada am 170, 68 kg, saten, ochii caprui. Am terminat Anefs si Facultatea de Kinetoterapie. Doresc o persoana serioasa. ☎00447426565765 manuelmichael190@gmail.com

31. **Dragut,** simpatic, tandru, ideal de viata doresc prietenie casatorie cu partenera corespunzatoare. ☎0722.965.776/ 0766.133.386

32.

AFACERI, DIVERSE

Utilaje industriale şi construcţii

1. Agregate frigorifice, vitrine frigorifice verticale, cantare electronice, rasnita cafea profesionala, rafturi metalice supermarket italienesti de vanzare; ☎0759.018.707

2. Masina de gaurit Vitap Forma masina gaurit multiplu Vitap Forma cu 3 grupuri de gaurire unul orizontal si 2 verticale. Fiecare cu cate 21 de mandrine. An de fabricatie 2007. Stare foarte buna. A fost foarte putin folosita, 5.000 €; ☎0744.301.750 office@mam-bricolaj.ro

3. Vand utilaje vulcanizare, convenabil, urgent, 1.500 €; ☎0769.685.525

Citaţii, licitaţii, notificări

1. Anunt de intentie privind elaborarea planului urbanistic de detaliu PUD strada Petre Popovat nr. 57B, sector 6, Bucuresti, "construire imobil locuinte P+2+M"

2. Autorizatie mediu, SC Flomalex Impex SRL cu sediul in Bucuresti sos. Oltenitei 197 sect 4 . Anunta ca a solicitat autorizatie mediu pt restaurant La Mosu, sos. Oltenitei 197 sect 4; ☎0744.312.911 gabiflorescu56@yahoo.com

3. **SC** Geo Soft International cu sediul in bd. Dacia nr. 125, sect. 2, Bucuresti, inregistrata la ONRC- ORCTB cu CUI Ro nr. 11633415 informeaza pe cei interesati ca s-a depus solicitarea pentru emiterea autorizatiei de mediu pentru activitatea de hotel, desfasurata in bd. Dacia 125, sect. 2, Bucuresti. Informatiile la sediul Agentiei pentru Protectia Mediului Bucuresti, din sector 6, Aleea Lacul Morii nr. 1 (Barajul Lacul Morii- in spatele benzinariei Lukoil), intre orele 9-12, de luni pana vineri. Propuneri sau contestatii se pot depune la sediul APM Bucuresti, in termen de 10 zile de la data publicarii prezentului anunt;

4. **SC** Hotel Vendome SRL, anunta publicul interesat asupra depunerii solicitarii de emitere a acordului de mediu pentru proiectul "Restaurare, consolidare, remodelare conform studiu istoric si extindere pt. vila turistica si spatii comerciale" propus a fi amplasat in Bucuresti, sector 5, Bd. Regina Elisabeta 33. Informatiile privind proiectul propus pot fi consultate la sediul APM Bucuresti din Aleea Lacul Morii nr. 1, sector 6 si la sediul SC Hotel Verdome SRL din str. Ion Campineanu nr. 21, sector 1. Observatiile publicului se primesc zilnic la sediul APM Bucuresti, in zilele de luni pana vineri intre orele 9-12; ☎0751.177.151/ 021.430.66.77

5. **Ticulescu** (fosta Muresanu) Rodica este citata in calitate de parata in dosarul civil nr. 799/254/2016 la Judecatoria Mangalia in data de 24.10.2018 pentru dezbatere succesiune defunct Muresanu Nicolae si Dorica, iesire din diviziune, reclamanta Dumitru Mia; ☎0722.356.610/ 0722.855.279

6. **Universitatea** Spiru Haret anunta publicul interesat asupra depunerii solicitarii de emitere a acordului de mediu pentru proiectul "Construire imobil D+P+3E cu functiunea restaurant la parter si cazare la etaje; realizare legatura cu corpul alaturat S+P+2E" amplasat in Sos. Berceni nr. 104, sector 4, Bucuresti. Informatiile privind proiectul propus pot fi consultate la sediul Agentiei pentru Protectia Mediului Bucuresti, Aleea Lacul Morii nr. 1, sector 6, zilnic de luni-vineri intre orele 9,00-12,30 si la sediul Universitatii Spiru Haret, Bd. Tineretului nr. 1, sector 4, in zilele de luni-vineri intre orele 9-13. Observatiile publicului se primesc zilnic la sediul Agentiei pentru Protectia Mediului Bucuresti, Aleea Lacul Morii nr. 1, sector 6, zilnic de luni-vineri intre orele 9-12,30.

UNIVERSITATEA SPIRU HARET anunta publicul interesat asupra depunerii solicitarii de emitere a acordului de mediu pentru proiectul **"Construire imobil D+P+3E cu functiunea restaurant la parter si cazare la etaje; realizare legatura cu corpul alaturat S+P+2E"** amplasat in Sos. Berceni nr. 104, sector 4, Bucuresti.

Informatiile privind proiectul propus pot fi consultate la sediul Agentiei pentru Protectia Mediului Bucuresti, Aleea Lacul Morii nr. 1, sector 6, zilnic de luni-vineri intre orele 9,00-12,30 si la sediul Universitatii Spiru Haret, Bd. Tineretului nr. 1, sector 4, in zilele de luni-vineri intre orele 9-13.

Observatiile publicului se primesc zilnic la sediul Agentiei pentru Protectia Mediului Bucuresti, Aleea Lacul Morii nr. 1, sector 6, zilnic de luni-vineri intre orele 9-12,30.

Pierderi

1. **Abonament** de metrou seria 4171154969279pH pe numele Murgu Adriana. ☎0765.058.200

2. Abonament lunar metrou nr. 4171154943840 pe numele Leres-cu Margareta - persoana cu handicap II. Il declar nul

3. Abonament RATB pe numele de Mocanu Cristian Gabriel, valabil pana la data de 24.01.2019. Il declar nul.

4. Act de concesionare nr. 629/1949 din 1949 eliberat de Parohia Sfantul Nicolae Crangasi Bucuresti, pe numele Andrei Gheorghe, pierdut.

5. Atestat pregatire profesionala transport marfa nr. 026609000 si atestat ADR nr. 026655, se asemenea permis conducere nr. B01406809. Le declar nule. Stan Stefan; ☎0732.144.812

6. **Card** avocat definitiv eliberat de Biroul Bucuresti pentru Maxim Dogoter. Declar pierdut si nul ☎+40751189998 maxim.dogoter@gmail.com

7. **Card** European de Sanatate. Il declar nul

8. **Card** student ASE pe numele Porojan Costel. Il declar nul;

9. **Carnet** si legitimatie student reducere transport emise de Facultatea de Energetica din Bucuresti pe numele Bancu David. Le declar nule.

10. **Certificat** Constatator al SC IIa Fashion 86 SRL cu sediul in Curtea de Arges, str. 1 Decembrie 1918, bl. F11, sc. B, ap. 17, CUI 23226334, J3/292/2008. Il declar nul.

11. **Certificat** constatator pentru autorizare punct de lucru din Bucuresti, sector 4, sos. Berceni nr. 104 pentru societatea Onix Panificatie SRL, CUI 29080156, J23/2367/2011, cu sediul in Oras Popesti Leordeni, str. Drumul Taberei nr. 94, camera 1, bl. C3, et. 2, ap. 215, Jud. Ilfov. Il declar nul;

12. **Certificat** constatator de infiintare societate, eliberat de ORCB al societatii comerciale Valdensan Comexim SRL avand nr. de inmatriculare in Registrul Comertului J40/12269/1998, CUI 11267985. Il declar nul;

13. **Certificat** de inregistrare QHR Solutions SRL, sediul social in Bucuresti, str. Vasile Gherghel nr. 1 A, CUI 17329025, J40/4449/2005. Il declar nul;

14. **Certificat** de inregistrare (CUI) P3D Select LIKE S.R.L. cu sediul in Str. Visinilor 25, Sectorul 2, Bucuresti, J40/12038/2013, CUI 32296193. Il declar nul

15. **Certificat** de inregistrare, firma Evergreen Landscaping Services, CUI 37547415, data eliberarii 11.05.2017;

16. **Certificat** unic de inregistrare Vic Imob SRL, Bucuresti, Sos. Mihai Bravu 450, bl. V7, ap. 20, sect. 3, CUI 13664213, J40/794/2001. Il declar nul.

17. **Certificatul** de inregistrare Marsim Naturalia SRL, J23/259/2014, CUI 32728917. Se declara nul. ☎0743.335.220

18. **Contract** de construire 196/1975, proces verbal din 27.06.1977, Cristea Domnica. Le declar nule;

19. Deco Studio SRL cu sediul social in Bucuresti, str. Telia nr. 22, camera nr. 1, sector 2, cu J40/4319/2003 si CUI 15327060, declara pierdut si nul certificatul constatator de la adresa Bucuresti, str. Intr. Caltuna nr. 17, parter, sector 4.

20. Documente. SC Sofidav Winn SRL J40/6243/2013, CUI:31646665, cu sediul in Str.Natatiei, nr.16, sector 1, Bucuresti, declara pierdute urmatoarele: CERTIFICAT ATRIBUIRE nr fiscal pentru AMEF Datecs dp 25 seria 25005064, instalata in Str.Natatiei, nr.16, sector 1, Bucuresti, nr fiscal atribuit MB0570149011, REGISTU SPECIAL pentru acest AMEF, DECLARATIA DE INSTALARE pentru acest AMEF.

21. **Legitimatia** ORSMB pe numele Dendea Roxana. O declar nula;

22. **Legitimatie** de handicap pe numele Pirvan Iuliana. O declar nula. ☎0761.242.737

23. **Legitimatie** de serviciu pe numele Bade Floarea. O declar nula

24. **Legitimatie** de student Pitulice Andrei- Dragos. Se declara nula;

25. **Legitimatie** student pe numele Manole Vlad Andrei. O declar nula;

26. **Pierdere** buletin seria RD nr 553473 cu numele Marin Ciprian Daniel, il declar nul.

27. **Pierdere** certificat constatator Declar pierdut si nul certificatul constatator pentru societatea Mon Chic Jasmine SRL identificata cu RO36667235 si sediul in Voluntari, Ilfov, Bd. Pipera nr. 65; ☎0722.544.779 jasmine.flori@gmail.com

28. **Pierdut** bilet la ordin declar pierdut Bilet la ordin, Emitent S.C. Action C Prod Impez S.R.L. cu denumirea de BRDE3AD avand seria 800881, valoarea de 3500 euro. ☎0751.308.181 dorutasbac@yahoo.com

29. **Pierdut** certificat absolvire Pierdut certificatul de absolvire seria C nr. 0028813, cu num?rul 525/38/2461 din Registrul de evidenta nominal? a eliberarii actelor de studii, pe numele Iacob Radu-Adrian. A I declar nul.

30. **Pierdut** certificat constatator Cris&Lory Shop SRL, J40/12406/2011, CUI 29237383, pierdut cert. const. pct de lucru din Ilfov, sat Fundeni, com Dobroesti, str. Dragonul Rosu 1-10,Complex Com. Dragonul Rosu, Spatiul 248. Il decar nul.

31. **Pierdut** certificat constatator punct de lucru Pfa Niculae V Gabriel, CIF: 27774488 declar ca am pierdut certificat costatator punct de lucru, nr. 23454/18.04.2013, adresa punct de lucru: str. Drumul Garii, nr. 77, Pantelimon, jud. Ilfov. ☎0731.705.142

32. **Pierdut** certificat de inregistrare SC Lan Fibra Optica SRL. cu sediul A®n Bucure?ti B-dul Iuliu Maniu Nr. 73, Bl. 3, sc. 2, ap. 95, Sector 6 CUI 21272598, j40/4524/2007 declara pierdut certificatul de inregistrare seria B nr. 0916680

33. Pierdut certificat de inregistrare SC Pizza Dar&Dav SRL, J40/9097/2018, CUI 39541753, cu sediul social in Bucuresti, sector 6, str. Gabriel Cioran nr. 2, sc. 1, ap. 1, parter. Il declar nul. ☎0763.887.756

34. Pierdut certificat de inregistrare SC Super Maxim Fresh srl, cui:31627469, Onrc Ilfov J23/1409/2013, cu sediul social in judetul Ilfov, com. Ganeasa, sat Piteasca, str. Veteranilor, nr. 46A, a pierdut certificatul de inregistrare in ori; ☎0730.457.708 mirela_lupoiu@yahoo.com

35. **Pierdut** certificat de nastere certificat de nastere pierdut pe numele Iliescu Silviu Marius, il declar nul; ☎0768.741.977

36. **Pierdut** chitanta cu seria Chit nr. 870269 si o declar nula. chitantierul ESte pe numele Nastase Ionut.

37. **Proces** verbal de casa pe numele Frusineanu Ioana. Il declar nul

38. **SC** Alex Dan Impex 2002 SRL pierdut certificat constatator pentru punct de lucru.

39. **SC** Otodoxpress SRL pierdut stampila cu nr. 2, o declar nula.

40. Studenta la Medicina Dentara, anul I, Butuc Cristina, declar peirdute carnetul si legitimatia de student. Daca le gasiti va rog sa ma anuntati la tel. ☎0725.710.056

41. Subsemnata Dumitru Nicola Ana Maria, studenta la Facultatea de Istoria Artei si a Facultatii de Limbi si Literaturi Straine a Universitatii Bucuresti, declar legitimatia si carnetul de student nule.

Diverse

1. Accesare fonduri nerambursabile UE, prin proiecte elaborate si implementate de specialisti. Numai pentru persoane hotarate; ☎0725.366.607/ 0760.827.560

2. **Acte** auto non stop, sector 6, birou acte auto vanzare, cumparare, oferim consultanta in vederea inmatricularii, contract vanzare- cumparare, asigurare, traduceri din orice tara, xerox, biroul este situat in sector 6, Militari. **10 L;** ☎0766.145.145

3. **Anticariat Aurora cumparam carti vechi/ noi tablouri, grafica, icoane vechi, manuscrise, autografe, statuete, portelan, diverse obiecte vechi, vederi vechi romanesti. Deplasare la domiciliu; ☎0751.221.166**

4. **Caut** locuinta contra ingrijire femeie tanara, intelectuala, posibilitati modeste caut persoana varstnica pentru a-i oferi sprijin (cheltuieli utilitati, medicamente, cumparaturi, menaj usor, variante) pentru ramanere in spatiu ☎0764.927.605 cristinageorgialuchian@yahoo.com

5. **Caut** sa ingrijesc persoana cu imobil cu ramanere in spatiu. Rog seriozitate, Mirela; ☎0729.846.143

6. **Cimitirul** Bucurestii Noi, loc veci amplasat foarte bine, amenajat, cruce marfura roz, 60/140; ☎0733.755.103

7. **Credite** bancare cu rata mica, sunati pentru informatii: ☎0766.496.355/ 0729.945.460

8. **Cumpar** telefoane cu plata pe loc, telefoane mobile din gama Samsung si Apple ☎0766.939.220/ 0766.939.220

9. **Cumpar** vechituri sportive Ofer pret avantajos pentru: tricouri de fotbal, ghete de fotbal, medalii si cupe, fanioane de matase, poze vechi, plachete si efigii! Plata pe loc! **1 L;** ☎0723.567.561 Razvan.events@gmail.com

10. **Doamna,** caut urgent, persoana cunoscatoare in probleme de atacuri bioenergetice; ☎0734.282.377

11. **Doamna,** caut urgent, cartea: "Cum sa vezi si sa interpretezi aura"- Ted Andrews, sau o carte asemanatoare; ☎0734.282.377

12. **Domn,** 65 ani, cerebral, echilibrat, situatie buna, caut doamna sincera, serioasa, gospodina, inteligenta, ajutor reciproc; ☎0721.383.471

13. **Iau** in spatiu pentru buletin proprietar din Bucuresti, iau in spatiu persoane interesate de obtinerea cartii de identitate. Buletinul se face pe 10 ani, legal la evidenta populatiei. Predau corespondenta. ☎0720.501.553/ 0786.147.471

14. **Inchiriere** chiosc Inchiriere chiosc RATB, 18 mp, sector 3, telefon. ☎0744.322.332

15. **Loc** de veci 2 mp cu bordura din beton la Cimitirul Damaroaia, vand, **1.000 €;** ☎021.688.23.45

16. **Loc** de veci Cimitirul Bellu, langa capela; ☎0767.377.221

17. **Loc** de veci Vand loc de veci, in cavou, cimitirul Belu. Pret: 5.000 eur (negociabil), **5.000 €;**

18. **Loc** de veci cimitirul Bellu, vand loc de veci in cimitirul Bellu, fig. 117 intrare din Aleea Artistilor. Dimensiune 1,20 X 2,50 mp. Fara lucrare. Detalii la numarul de tel:? **3.500 €;** ☎0766.202.158 Kodakfirma@yahoo.com

20. **Militari,** barbat vaduv ofer camera in zona Militari, contra ajutor menaj. Relatii la telefon, ☎0761.645.844

21. **Ofer** casa, masa si salariu pentru ajutor curatenie, **200 L;** ☎0760.585.076

22. **Ofer** familii de albine si materiale apicole unui incepator in apicultura. Astept tel., Mihai - Vatra Noua; ☎0735.088.034

23. **Pensioanara** caut pensionar peste 78 de ani, cu casa curte/gradina, aproape de Bucuresti sau cu auto, exclus variante, pentru ajutor reciproc; ☎021.777.31.95

19. **Magazin** Istoric 8 (august)/2018. Numarul recent al revistei, al 617-lea, de la aparitia ei in aprilie 1967, ofera, prin temele lui, articole diverse. Cateva dintre ele: Regina Maria. Activitatea politica; 1968. Interventia militara in Cehoslovacia si reactia populatiei; U.R.S.S. - Romania partida de poker... la cacealma; La Berlin, in vremea Dictatului de la Viena; De ce nu a facut escala Winston Churchill in Bucuresti?; Mitropolitul Petru Movila la Kiev. Marturii de ieri si azi; 1918-2018. Economia Romaniei; Romania - S.U.A. 100 de ani in zigzag printre minoritati, interese economice si realitatile geopolitice. Jaful secolului al XX-lea; Ciocolata Suchard in Bucovina; Ariadna cea barbata; Amintiri din razboi. Insemnarile unui erou de la Marasti; Porumbelul. Legende si superstitii; 130 de ani de continuitate institutionala; Europa Centrala; 1968. Cereri de reabilitare; Cazul Snowden; Stefan Todirascu, prezenta discreta a Rugului Aprins; Chipurile Unirii din 1918; Un bucatar cu har si... nas.

24. **Sodinal** SRL Sodinal SRL, RO8286995 informeaza ca s-a depus solicitarea pentru emiterea autorizatiei de mediu pentru CAEN 3311, 3319, desfasurata in B-dul Timisoara nr. 100F, sector 6, Bucuresti.

25. **Studio** Inregistrari Bucuresti, bonus demo, Hai in studio, iti oferim un bonus demo, pentru ca prima inregistrare este gratuita. Esti la inceput de drum sau vrei sa-ti faci portofoliul pentru cariera de evenimente live, ai un prieten artist, suna **150 L;** ☎0756.408.819 andukarman@gmail.com

26. **Tratament colesterol, ulei de Krill Neptune Va recomandam Neptune Krill Oil Canada, singurul dovedit clinic care scade colesterolul rau cu -32%, creste colesterolul bun cu +44%. De 48 de ori mai puternic decat Omega 3 din peste. Fara miros, 270 L; ☎0764.477.646 contact@krilloil.ro**

27. **Universitate** inchiriere loc de parcare in garaj subteran, zona Armeneasca, Maria Rosetti 38, ultracentral Bucuresti. Imobil nou, constructie 2013, intrare in garaj cu telecomanda si lift auto marca Thyssenkrupp **100 €;** ☎0733.391.139 vanzari@maria-rosetti38.ro

28. **Vacanta,** doriti locuinta chiar pentru weekend la persoane sociabile, apropiere Bucuresti; ☎0766.281.409

29. **Vand** 3 locuri de veci in Cimitirul Bellu, figura 69, loc 108/109, 11 metri patrati, cruce de marmura de peste 3.5 m inaltime si statueta. Imprejmuite cu gard de marmura. Pret usor negociabil. **13.000 €;** ☎0764.881.995 rosmenady@yahoo.com

30. **Vand** in Bellu constructie funerara "Princiara" 2 m/ 3 m, refacuta in 1999, langa intrarea de la Cimitirul Eroii Martiri din 1989. Dan; **23.000 €;** ☎0723.291.654

31. **Vand** loc de veci Cimitirul Damaroaia, fara osemnte, concesionat pe timp nelimitat, cu constructie funerara, cruce si borduri, avand supraf. totala de 1.2x 2.5- 3 mp. In teren locul este situat in fig. A11, rand 7, loc 16. Tel. 1- Lucian Gutu. Tel.2/3 Mihai. Pret neg., **2.200 €;** ☎0724.659.467/ 0730.239.848/ 0721.410.433

32. **Vand** urgent 4 locuri de veci cimitirul Bellu, Aleea Artistilor, langa Ion Dolanescu, loc. 49-50, fig. 111; ☎0720.963.948

ANUNTURI ULTIMA ORA

Anunţurile urgente **se primesc Marţi şi Joi până la ora 16, Sâmbătă până la ora 14**

● **MARŢI** ➔ în ediţia de Miercuri ● **JOI** ➔ în ediţia de Vineri ● **SÂMBĂTĂ** ➔ în ediţia de Luni ● La sediile redacţiei şi agenţiile de publicitate

PRESTĂRI SERVICII

Construcţii, meseriaşi, amenajări

Executam acoperisuri: tigla metalica, tigla ceramica, dulgherii, terase mansarde, izolatii din carton. Reparatii urgent jgheaburi, burlane etc., accesorii; ☎0729.002.253

Executam ireprosabil zugraveli, zidarii, izolatii, faianta, gresie, rigips, instalatii sanitare, electrice, transport; ☎0726.450.061

Instalator- interventii, reparatii- tevi sparte, robineti, boilere, centrale, cabine dus, modificari tevi, instalatii, desfundari scurgeri, montaj masini de spalat; ☎0724.000.475

Zugrav particular efectuez lucrari de calitate si avantajos. Sunati la tel: ☎0729.658.439

Transport, turism

Transport intern si international cu masini de lux, fara limita de km, sofer personal inclus; ☎0749.493.287 myonutz1@yahoo.com

Diverse

Organizator de evenimente, licentiat, detinem locatie de lux, hotel de 4 si 5 stele, organizam petreceri, nunti, conferinte, workshop-uri, diverse. Discount 50%. www.persopolistravel.ro 0730.252.291, office@persopolistravel.com

LOCURI DE MUNCĂ

Oferte locuri de muncă

Agenti de paza. Firma de paza angajeaza pentru obiective din Berceni, Pantelimon Centura si Ghermanesti Ilfov. ☎0723.393.728

Agenti paza pt. fabrica productie alimentara sector 6. Program de lucru 12/24, 12/48, Salariu 1.7500 lei net+ bonuri de masa in valoare de 200 lei. Informatii la tel. ☎0732.672.654/ 021.301.15.67

Ajutor de ospatar, angajeaza Taverna "La Calinescu" cu contract de munca, salariu atractiv + bonusuri. Program 1 zi cu 1 zi; ☎021.331.07.50/ 0788.472.725

Ambalator manual, Companie cu domeniu de activitate in fabricarea produselor parafarmaceutice, cosmetice, suplimente alimentare, angajeaza ambalator manual, preparator, sef sectie in zona Bacu, Joita. Pentru interviu se pot prezenta candidati si din Dragomiresti, Chiajna, Ciorogarla, Bolintin, Sabareni, Chitila. Disponibilitatea imediata constituie un avantaj. Relatii la tel. CV pe mail; ☎0756.717.770 office@eminvest.ro

Ambalatori. Fabrica productie alimentara cu sediul in sect. 6, bd. Timisoara nr. 94, angajeaza ambalatori, muncitori necalificati. Salariu 1.600 lei net+ bonuri de masa in valoare de 200 lei, o masa calda. Informatii la tel. ☎0732.672.654

Anglia si Scotia. Companie din Anglia ofera facilitati pentru nurse si care assistant in Scotia si Anglia. Plecari saptamanale; ☎0749.493.287/ 00447404683677 myonutz1@yahoo.com

Asistent Manager/ Receptionera al salon de infrumusetare din Colentina si Dristor. Oferim posibilitate de avansare. Pachet salarial atractiv si colectiv placut. Salariu 1.800-2.000 lei. Relatii la: ☎0725.449.595

Agenti curatenie si lucratori comerciali pentru locatie fixa, mall din zona Titan, sector 3. Se ofera: salariu motivant platit la timp, plata orelor suplimentare, bonuri de masa, program flexibil, training gratuit. Relatii la telefon: ☎0751.051.955

Agenti de securitate Caldo Privat Security angajeaza agenti de securitate cu sau fara atestat, pentru cladiride birouri, galerii comerciale, centre de afaceri si hoteluri. Experienta in paza constituie un avantaj dar nu este obligatorie. Salariu motivant ☎0766.051.733/ 021.322.02.11 recrutare@caldoprivatsecurity.ro

Ajutor de bucatar si femeie la vase pentru restaurant zona Lacul Tei; ☎0763.560.630

Agenti imobiliari, Genera Service 2000 SRL angajeaza agenti imobiliari pentru zona rezidentiala, sectoarele 5 si 6 Bucuresti. Oferim un mediu de lucru placut si relaxat, castiguri materiale deosebite, satisfactia unor realizari deosebite; ☎0723.566.393

Ajutori bucatari, bucatari, salatieri, personal la curatenie, personal la vase, necalificati, soferi, contract de munca, salariu atractiv; ☎0729.682.323/ 0732.525.952

Ambalator manual, companie cu domeniu de activitate in fabricarea produselor parafarmaceutice, cosmetice, suplimente alimentare, angajeaza ambalator manual, preparator, sef sectie in zona Bacu, Joita. Pentru interviu se pot prezenta candidati si din Dragomiresti, Chiajna, Ciorogarla, Bolintin, Sabareni, Chitila. Disponibilitatea imediata constituie un avantaj. Relatii la tel. CV pe mail; ☎0756.717.770 office@eminvest.ro

Ambalatori catering, ajutori bucatari, salatieri, personal la curatenie, personal la vase, necalificati, soferi, contract de munca, salariu atractiv; ☎0729.682.323/ 0732.525.952

ASISTENTA MEDICALA ANGAJAM PENTRU CAMIN DE BATRANI ZONA PANTELIMON; ☎0769.606.639

Bucatar, ajutor bucatar, ospatar, barman pentru Trattoria 20. ☎0724.992.762

Bucatar pentru restaurant zona Lacul Tei; ☎0763.560.630

BUCATAREASA, AJUTOR DE BUCATAR, ANGAJEZ PENTRU CAMIN DE BATRANI, ZONA PANTELIMON; ☎0769.606.639

continuare în pag. 72 >>>

Abonamente la ziarul "Anunţul Telefonic" se pot face la unul din sediile redacţiei: Carol I nr. 35; Bd. Magheru nr. 32-36; Şos. Colentina nr. 2D
TARIFE: 1 luna - 10,00 lei; 2 luni - 19,00 lei; 3 luni - 27,00 lei

Porta Portese Pentru afacerile Dvs. imobiliare în ITALIA

TALON ANUNŢURI GRATUITE

● **IMPORTANT:** Persoanele care vor anexa talonului completat alte **4** taloane necompletate vor beneficia de un anunţ gratuit în limita a 15 cuvinte
● **ATENŢIE:** se publică numai anunţurile care specifică preţul de vânzare! ● Pe taloane NU se primesc anunţuri pentru secţiunea Matrimoniale. ● Taloanele se depun la sediile redacţiei din: Bd. Magheru nr. 34 - 38, sect.1 / Bd. Carol I nr. 35, sect. 2 / Şos. Colentina nr. 2D, sect. 2 - Bucureşti sau se trimit prin poştă la O.P. 37, C.P. 202.

RUBRICA: **TEXT:**

PREŢ: **TEL:**

NUME / PRENUME.....

ADRESA ..... **B.I. SERIA** ..... **NR** .....

COLEGIUL DE REDACŢIE

Director: Radu Popescu
Director Executiv: Radu Brădeanu
Redactori şef: Mihaela Stambeca, Cătălin Taloi, Sorin Petcu
Secretari de redacţie: Iulia Andrei, Raluca Rumega
Art Director: Arh. Alexandra Popescu
Contabilitate: Ion Lolescu, Claudia Iordăchescu, Adriana Taloi, Nova Cont 2002 s.r.l.; Cont Expert 4972 MBM s.r.l.;
Economist: Mirela Ifrimescu
Redacţia: Maria Bilibou, Ramona Bebu, Vladimir Dobrinescu, Tereza Holtier, Sybyla Cojocaru, Odette Păuna
Culegere computerizată: Daniela Laslău, Astrid Manole, Elena Miuţescu, Victoria Păun, Minodora Rad Harnău
Corectura: Trestiana Cristian, Raluca Cincu
Tehnoredactare computerizată: Simona Sîrbu, Cristian Leucă, Cristina Drăghici, Laurenţiu Vasilescu, Florin Preda
Resurse umane: Gică Pană;
Administrator: Cristian Răileanu
Difuzare: CURIER PRESS: 0722.615.661

Sediile redacţiei - Carol I 35: Tel/Fax: 021.311.16.67; 021.311.10.77; 021.310.03.31
- Magheru 32 - 36: Tel/Fax: 021.318.52.95
- Colentina 2D: Tel/Fax: 021.242.13.86

Internet: www.anuntul.ro; E-mail: redactia@anuntul.ro

Publicaţie certificată **ISO 9001:2000** de: CERT IND

Sigma Media Tipărit la: **Tipografia Sigma Media** Tel.: **021.202.82.16**; e-mail: **tipografie@sigmamedia.ro** **www.sigmamedia.ro**

ANUNŢUL TELEFONIC - NR. I.S.S.N.: 1220 - 9686
Reproducerea integrală sau parţială a textelor sau reclamelor se poate face numai cu acordul scris al "S.C. ANUNŢUL TELEFONIC" ®

ANUNTURI ULTIMA ORA

Anunţurile urgente **se primesc Marţi şi Joi până la ora 16, Sâmbătă până la ora 14**

● **MARŢI** → în ediţia de Miercuri ● **JOI** → în ediţia de Vineri ● **SÂMBĂTĂ** → în ediţia de Luni ● La sediile redacţiei şi agenţiile de publicitate

>>> continuare din pag. 71

LOCURI DE MUNCĂ

Oferte locuri de muncă

Bucatari si ajutor bucatari incepatori si cu experienta pt. Wise Box Food Delivery, locatii in toate zonele Bucurestiului, salariul intre 2.500-3.000 ron si operatoare call center, preluare comenzi telefonice. Salariu intre 1.800-2.000 lei. CV la mail: ☎0799.831.111/ 0720.987.739/ 0747.815.440 claudia.petre@wisebox.ro

Bucatari, ajutori bucatar si ospatari, colaboratori evenimente, angajeaza Jadore Balroom; ☎0761.280.642

Bucatari, ajutori bucatari, salatieri, personal la curatenie, personal la vase, necalificati, soferi, contract de munca, salariu atractiv; ☎0729.682.323/ 0732.525.952

Cofetari, patiseri, zona 13 Septembrie; ☎0744.530.245

Cofetaria Amareto din Bucuresti sector 2, angajeaza ajutor de cofetar, cofetar si vanzatoare; ☎0723.830.104

Conducatori auto categoria B, pentru distributie, masa asigurata, carte de munca; ☎0729.682.323/ 0732.525.952

Contabil - contabilitate primara, salariu atractiv, tichete de masa. CV; ☎0726.770.573 office@iproexem.ro

Covrigar, Pizzeria Maestro angajeaza covrigar. Salariu atractiv; ☎0763.312.293

Cameriste angajam pentru hotel. Salariul este intre 1800-2000 ron net. ☎0755.200.032

Caut doamna, domnisoara, curata, harnica, pentru spalat, calcat, curatenie, in centrul Bucurestiului. Ofer cazare+ mancare+ salariu; ☎0765.685.348

Cosmeticiana, manichiurista si frizer cu experienta, sector 2, Colentina, salariu fix + carte de munca; ☎0762.769.946

Deservent buldoexcavator; ☎0723.514.572

Dezmembrator pentru parcul de dezmembrare auto. Oferim cazare. Detalii la: ☎0742.273.628

Doral Cleaning S.R.L. isi mareste echipa. Cautam colegi noi pentru urmatoarele posturi: 1.Menajera spatii birouri, zona Aurel Vlaicu. Program 3 ore in intervalul 5.30-8.30. Salariu 650 net. Se ofera bonus 150 lei celor care mai detin un loc de munca. Program de Luni pana Vineri si 1 sambata/luna. 2. Menajera spatii birouri, zona Aurel Vlaicu. Program 4 ore in intervalul 6.00-10.00. Salariul 750 net. Se ofera bonus 150 lei celor care mai detin un loc de munca. Program de Luni pana Vineri si 1 sambata/luna. 3. Agent curatenie pentru echipa de interventie. Salariu net 1700 lei + bonusuri. Oferim si cazare. Te asteptam sa faci parte din echipa noastra! ☎0786.461.231

EDUCATOARE angajam pentru gradinita particulara zona Piaza Romania. Pentru detalii tel.: ☎0720.222.200/ 0723.165.653

Dulgheri pentru societate constructii Bucuresti; ☎0728.120.406

Dulgheri si fierari, salariu foarte bun, sau la cantitati; ☎0736.816.822

Femei de serviciu pentru fabrica productie alimentara, salariul 1.600 lei net+bonuri de masa, o masa calda. Informatii la tel. **1.600 L;** ☎0732.672.654

Femeie de serviciu cu contract de munca, Asoc. de proprietari bl. 402A, sc. 2, Sos. Pantelimon 99; ☎0726.225.944

Femeie de serviciu in zona P-ta Presei Libere, la program de 8 h/zi. Oferim salariu avantajos. Firma curatenie, angajeaza ☎0730.019.772

Femeie de serviciu pentru cofetariile Tip Top, informatii la tel. ☎0732.672.654

Femeie de serviciu, companie cu domeniu de activitate in fabricarea produselor parafarmaceutice, cosmetice, suplimente alimentare, angajeaza femeie de serviciu in zona Bacu, Joita. Pentru interviu se pot prezenta candidate si din Dragomiresti, Chiajna, Ciorogarla, Bolintin, Sabareni, Chitila. Disponibilitatea imediata constituie un avantaj. Relatii la tel.: ☎0756.717.770

Firma de constructii angajeaza muncitori calificati (zugravi, faiantari, rigipsari, zidari) si muncitori necalificati in conditii avantajoase.Cerem si oferim seriozitate; ☎0744.326.004

Femei (fete) spalator vase pt. restaurant locatie Mosilor Eminescu sect. 2; ☎0721.721.640/ 021.211.03.90

Femei de serviciu pt. fabrica productie alimentara. Salariu 1.600 lei net+ bonuri de masa in valoare de 200 lei, o masa calda. Informatii la tel. ☎0732.672.654/ 021.301.15.67

Femeie de serviciu companie cu domeniu de activitate in fabricarea produselor parafarmaceutice, cosmetice, suplimente alimentare, angajeaza femeie de serviciu in zona Bacu, Joita. Pentru interviu se pot prezenta candidate si din Dragomiresti, Chiajna, Ciorogarla, Bolintin, Sabareni, Chitila. Disponibilitatea imediata constituie un avantaj. Relatii la tel. ☎0756.717.770

Frezor CNC, pt. firma in domeniul productiei industriale din Bucuresti. Conditii de munca si retribuire foarte bune. Informatii la tel. ☎021.425.67.70/ 0723.551.430

Instalatori calificati, ajutor instalator necalificat, insalatii termice, sanitare, climatizare. Salariu 3.500- 4.000 ron. Program de lucru L-V; ☎0722.280.633

Junior Manager. Echipa noastra de profesionisti isi cauta supercolega. Ai capacitatea de a lucra cu clientii, esti o persoana dinamica, dornica de munca si dezvoltare profesionala, atuncit te invitam la noi, pentru a ne cunoaste mai bine; ☎0725.449.595

Loc de munca stabil Ai peste 40 de ani si cauti un loc de munca stabil si bine platit?Castiga mii de $ pe luna (garantat!), doar stand de vorba pe internet! ☎0720.418.000

Lucrator comercial pt. un magazin de haine in Bucur Obor, program flexibil 4-5 zile pe saptamana, acceptam si studenti sau pensionari; ☎0731.847.188

ANGAJĂM
ŞOFER DISTRIBUŢIE
SALARIU DUPĂ PERIOADA DE PROBĂ
2.400 RON INCLUSIV BONURI DE MASĂ
Tel: 0726 775 385

Menajera caut program 8-12, luni-vineri, fam. 2 pers. active, preferabil sect. 5. Curatenie, spalat, calcat, gatit (ocazional). Tel. dupa ora 10.00. Salariu/ luna, **1.000 L;** ☎0723.245.933

Modelatoare covrigi, in zona Rosetti (str. Batistei nr. 20), salariul 1.900 lei net, prime si alte beneficii (concedii de sarbatori platite, libere in zilele legale etc.). Program L-V: 6.00-15.00, **1.900 L;** ☎0768.153.798

Muncitor necalificat angajam pentru depozit bauturi, sector 6. ☎0722.291.968

Muncitori in constructii pentru SC. Zugravi, rigipsari, faiantari, zidari, parchetari, salarii 2.800-3.800 lei/luna si carte de munca; ☎0763.566.642

Muncitori in depozit pt. depozit de obiecte sanitare (Bucuresti, zona Vitan- Barzesti. Cerinte: experienta in lucrul in depozit, persoane harnice, serioase. Oferim: salariu motivant alcatuit din salariu fix si bonus lunar in functie de performante, tichete de masa, plata orelor suplimentare, decontare transport pe mijloacele de transport in comun. Nu oferim cazare; ☎0720.112.734

Muncitori in fabrica pt. Firma productie obiecte sanitare (Bucuresti, zona Ghencea) Cerinte: persoane harnice, serioase. Oferim: salariu motivant alcatuit din salariu fix si bonus lunar in functie de performante, tichete de masa, plata orelor suplimentare, decontare transport pe mijloacele de transport in comun. Se lucreaza in doua schimburi saptamanale. Nu oferim cazare: ☎0720.112.734

Muncitori pentru fabrica productie ingrediente alimentare (condimente). Locatie: Pipera- capat linie autobuz 301. Conditii de munca avantajoase: salariu motivant+ sporuri, bonuri de masa, decontare transport. Oferim cazare pentru cei din provincie. Programari interviu la tel. ☎0741.106.016

Operator calulator, secretariat, contabilitate primara, full time, decont transport Ratb, metrou + salariu, **1.800 L;** ☎0744.567.314 traho.serv@gmail.com

Operator utilaje terasiere (buldozer, excavator) cu atestat in comuna Vidra, judetul Ilfov, transport asigurat. Salariu 2.500 lei + bonusuri. Pentru detalii sunati la telefon: ☎0735.312.921

Personal curatenie, persoane cu dizabilitati usoare (certificat handicap gradul 3) cu drept de munca 4 sau 6 ore, pt. curatenie in locatii din Bucuresti, sedii in toate secotarele, salariu **1.400 L;** ☎0720.987.739

Personal feminin pentru receptie pt. societate de paza; ☎0747.020.431

Personal necalificat pentru firma dezinsectie, cu studii medii, permis categoria B, nefumator, domiciliul in Bucuresti, salariu motivant; ☎0766.711.885

Portar la asociatie de proprietari, pensionar cu drept de munca, nefumator; ☎0730.294.632

★★★★★★★★★★★★★★★★★★★

RIGIPSARI, ZUGRAVI, RIGIPSARI 140-160 LEI/ZI, ZUGRAVI 130-150 LEI/ZI, AJUTOR RIGIPSAR 100-120 LEI/ZI. CONTRACT DE MUNCA 8 ORE, CAZARE GRATUITA PENTRU CEI DIN PROVINCIE, COLABORAM CU ECHIPE; ☎0733.981.422/ 0765.449.077

★★★★★★★★★★★★★★★★★★★

SC Best Point Star, firma de distributie produse de curatenie, cauta lucrator depozit- manipulant marfa pt. depozit aflat in Afumati, Sos. Bucuresti- Urziceni, nr. 64 C, cladirea B, jud. Ilfov. Ofera salariu atractiv, tichete de masa, deconteaza transportul. Relatii la nr. de tel. ☎0744.499.802

SC Bui Bach Pro SRL scoate la concurs postul de lucrator comercial; ☎0764.669.999

SC Green Summer Impex scoate la concurs postul de lucrator comercial; ☎0764.669.999

SC Minh Chau Impex SRL scoate la concurs postul de lucrator comercial; ☎0764.669.999

SC Pols Security SRL angajam urgent 200 agenti de securitate pentru obiective de pe raza sectorului 1 Bucuresti (gradinite, scoli si spitale). Oferim un salariu cuprins intre 1.900 lei brut si 3.300 lei brut raportat la numarul de ore lucrate. Program de lucru 12/36; 24/48, 24/72 ore. Relatii la: ☎0751.511.138

Servisant pt. case de marcat, teren Bucuresti, full time. Nu sunt necesare cunostintele in domeniu. Decont transport Ratbmetrou + salariu, 1.800 L; ☎0744.567.314 trahoserv@gmail.com

PIZZERIA MAESTRO ANGAJEAZĂ:
- PIZZAR
- COVRIGAR
- VÂNZĂTOARE
0763.312.293

Sofer firma angajeaza sofer cu autoturism, preferabil din sectorul 4 pentru transport personal, salariu atractiv. ☎0762.146.702/ 0737.216.782

Sofer cu masina lui proprie prefer masina diesel, om fara obligatii familiale, sofer personal, salariu pe luna, **1.500 L;** ☎0744.992.700

Sofer taxi cu atestat angajez; ☎0768.678.785

Soferi categoria B si BC pentru distributie produse alimentare. Asteptam CV la adresa de email, informatii la tel.; ☎0747.776.668 office@fishfactory.ro

Spalator auto cu experienta salariu atractiv plus comision 20%, zona Salajan, Statuie Nicolae Grigorescu, Spalatoria Auto Smart, ☎0766.309.126

Suntem o echipa tanara, dinamica, dornica de munca si pasionata de ceea ce face. Daca si tu dispui de aceste calitati, noi iti oferim o colaborare pe urmatoarele departamente: Extensii Gene, tratamente corporale, masaj. Pentru a ne cunoaste te asteptam cu un telefon la: ☎0725.449.595

Vanzatoare angajam pentru magazin alimentar din Piata Veteranilor, sector 6. ☎0722.291.968

Vanzatoare pentru locatiile TipTop din Obor, Electroaparataj, Tineretului, Ferentari, 13 Septembrie, Veterani, Apusului, Pipera. Salariul 1.650 lei net + bonuri de masa. Informatii la tel. ☎0732.672.654

Vanzatori pentru tura de noapte pt. magazin alimentar; ☎021.250.20.92/ 0749.120.322

Videochat non adult Stai de vorba pe net si castigi bani!Incearca si tu acum cel mai bine platit job din Romania!Conversatii Online, fara nuditate ☎0720.418.000

Zidari, zugravi, faiantari, muncitori necalificati. Ofer si cer seriozitate; ☎0726.450.061

Cereri locuri de muncă

Doamna, 63 ani, serioasa, nefumatoare, fara vicii, doresc sa ingrijesc batrana (intern). Rog seriozitate; ☎0730.982.354

Tanara, fac menaj sau ingrijesc 1-2 copii scolari la domiciliul copiilor in municipiul Sibiu. Perioada mare de 1-2 ani. Numai cu contract de munca; ☎0749.549.692

SprintMobile USA îşi măreşte echipa de customer service
Recrutează
OPERATOARE CUSTOMER SERVICE
pentru limba engleză (nivel mediu)
Program în ture 7h/zi, salariul net 2.400 lei, bonus de performanţă.
hr@sprintmobile.ro 0737.161.111

Pensionara cinstita, de incredere, fac menaj usor, gatit, cumparatori, 1/2 zile saptamanal de la ora 14, numai zona Obor, Dorobanti, la persoana singura. Tel. intre 9-11; ☎0764.347.369

IMOBILIARE VÂNZĂRI

Imobiliare vânzări

Aviatiei, vizavi de Cartierul Francez, Buciumat, S.U. 350 mp, vila, deschideri mari la 2 strazi, pozitie exceptionala, zona in plina ascensiune, blocuri, birouri, vecinatate Lidl, Mega Image, toate utilitatile, **310.000 €;** ☎0722.706.779

Berceni sector 4 et. 3/4, 39 mp, 1980, ap 2 camere, super ocazie, confort 2, imbnatatiri, liber, zona super linistita si curata. **35.000 €;** ☎0762.146.702/ 0737.216.782

Berceni, metrou Leonida, dec., et. 1/3, 37 mp, 2013, gars. cf. 1, centrala, camere luat vederi, gresie, faianta, balcon, curata, libera, **37.000 €;** ☎0737.467.957

Calarasi, intersectie Mihai Bravu, Piata Muncii, dec., 80 mp, 1986, 3 camere, renovat nou, lux, tineresc, spatios, luminos, gresie, faianta, parchet, termopan, liber, exceptional, **90.000 €;** ☎0722.706.779

DN 1, langa Zapp, 9300 mp, d. 35 m, intravilan, cadastru, intabulare, pret/mp, 60 €; ☎0722.294.245

Drumul Gazarului et. 3/4, 38 mp, ap 2 camere, confort 2, liber, gresie, faianrta, termopane, um, acte la zi, ocazie. ☎0764.182.655

Eroii Revolutiei, et. 3/4, 30 mp, 2 cam., gresie, faianta, parchet, termopan, centrala termica, mobilat, utilat, 28.000 €; ☎0727.483.230

Timpuri Noi et. 2/4, 52 mp, ap 2 camere, conf 1, et 2/4, centrala, boxa, imbunatatiri, acte la zi. **48.000 €;** ☎0762.146.702/ 0737.216.782

Cumpărări, schimburi

Lacul Tei, sector 2, cumpar ap. 3 camere, Lacul Tei, bl. nr. 5, 6, 7, 8, bl. 69, 67, 65, 63; ☎0799.424.747

Particular cumpar urgent cu banii cash ap. 2 camere sau garsoniera indiferent etaj sau confort, orice zona din Bucuresti. Ofer 30.000-80.000 euro. ☎0762.146.702/ 0737.216.782

IMOBILIARE ÎNCHIRIERI

Închirieri oferte

Aparatorii Patriei dec., 30 mp, mobilat, utilat, garsoniera in vila, mobilat si utilata, bucatarie la comun, baie proprie, garantie 500 lei, **750 L;** ☎0768.795.160

Berceni, 40 mp, mobilat, utilat, 2 cam., 3/4, gresie, faianta, parchet, termopan, **240 €;** ☎0727.483.230

Bucur Obor, ofer camera mobilata la bloc unei d-re, d-ne linistite, nefumatoare, foarte aproape metoru, garantie+ **600 L;** ☎0721.439.914

Bucur Obor, in zona inchiriez o camera la bloc unei doamne sau domnisoare, etaj 9, nefumatoare, **100 €;** ☎0722.620.774

Bucuresti, spatiu comercial 120 mp + apartament 2 camere aceeasi locatie, negociabil, **1.000 €;** ☎0725.159.142

Cartier Tei, Str. Opanez dec., 34 mp, mobilat, utilat, inchiriez pe termen lung apartament cu o camera, toate utilitatile, bloc reabilitat, rog seriozitate; ☎0742.551.829

Casin, Agronomie, 70 mp, 3 cam. p/3, circular, gresie, faianta, parchet, termopan, ideal birou/ firma, locuit, **500 €;** ☎0727.483.230

Central, Sala Palatului, doamna singura ofer camera in apartament, mobilata, pentru o fata sau baiat, poate fi si student, plata lunar, fara garantie; ☎0742.350.553/ 0735.343.011/ 0769.350.184

Colentina, Teiul Doamnei, doamna singura ofer camera in apartament etaj 4/8, mobilata, o singura persoana, fata sau baiat, plus 200 lei garantie, **400 L;** ☎0742.350.553/ 0735.343.011/ 0769.350.184

Drumul Taberei, Afi Palace Cotroceni, mobilat, utilat, gars., etaj 6/10, aragaz, frigider, masina de spalat, **210 €;** ☎0720.592.299

Drumul Taberei, Brasov nr. 19, semidec., mobilat, utilat, etaj 3/8, particular inchiriez apartament confort 1, cuptor cu microunde, aragaz, frigider, exclus agentii, negociabil. 340 €; ☎0765.212.365

Gara de Nord camera la curte, mobilata, utilata, acces baie, bucatarie, 550 lei plus cheltuieli, ☎0729.633.656

AirBnbServices caută noi colegi
OPERATOARE CUSTOMER SERVICE
într-un nou concept de a relaţiona cu utilizatorii exclusiv digitalizat cu intervenţie minimă umană.
Salariul net 2.200 lei plus bonusuri de performanţă
jobs@airbnbservices.ro
tel: 0768.444.844

Voluntari, Bd. Eroilor, cedez sau inchiriez unitate procesare peste, posibil carne autorizata cu stampila ovala, dotat complet, curte mare si camere dormit; ☎0769.153.614

Vitan, Auchan, sect. 3, ap. 2 cam., cf. 2, et. 4, reabilitat, zugravit, complet mobilat, de vanzare sau inchiriere. Vanzare- 37.000 euro, de inchiriat- 250 euro; ☎0770.723.276

Zona Militari, Politehnica, doamna singura inchiriez o camera la o studenta. Termen lung; ☎0728.152.876

Închirieri cereri

Drumul Taberei, zona apropiate, 2 tinere salariate, dorim urgent, ap. 2 camere, mobilat si utilat complet, pe termen lung, oferim pretul zonei plus garantie; ☎0742.350.553/ 0735.343.011/ 0769.350.184

Garsoniera sau apartament prefer curate, mobilat/ nemobilat, domn singur, fara intermediari, variante; ☎0723.071.655

AUTO, MOTO

Vânzări auto

Mercedes-Benz Sprinter an 2014, 310000 km, diesel, izoterma, service numai la Tiriac, unic proprietar; ☎0769.153.614

Toyota Highlander an 2007, 150000 km, alt combustibil, 3300 cmc, inmatriculata Toyota Highlander, hibrid: electric + benzina, an 2007, 150.000 km reali

Scuter Scuter electric, 24 volti, cu sa, far, semnalizare, claxon, discutabil, **1.500 €;** ☎0721.141.248

CASA ŞI GRĂDINA

Vand dormitor tineret Utilizat, complet, in perfecta stare, 600 L; ☎0757.077.508/ 021.240.25.46

Esti student si vrei bani de vacanta?
Esti angajat si vrei mai multi bani ?
Nu ai job si vrei sa te angajezi ?
Esti convingator? Esti dinamic?
Convinge-ne sa te angajam !!!
Anuntul Telefonic angajeaza persoane dinamice pentru echipa de vanzari
Trimite CV-ul pe mail la redactia@anuntul.ro

Giulesti et. 3/4, 52 mp, ap 2 camere, confort 1, curat, zona foarte linistita, **45.000 €;** ☎0762.146.702/ 0737.216.782

Jilava, pod centura, Sos. Giurgiului nr. 33 A, S.U. 127 mp, sp. comercial, parter, spatiu, vitrina 12 ml, parter bloc, stradal, 2 intrari, 380V, curent, apa, gaze, parcare, particular, cu supraf. constr. 152, acte in regula, **52.500 €;** ☎0722.229.143

Mosilor, dec., et. 2/8, gars. cf. 1, libera, mobilata, utilata, imb., bloc mixt, foarte civilizat, neg. ☎0721.511.311

Mosilor, gars. cf. 1, supraf. 34,5 mp. Prin amenajarea interioara de catre un arhitect s-a creat spatiu generos: dormitor separat, un living cu dressing mare, bucatarie americana, baie cu cada, aer cond., usa metalica, merita apreciat direct, **59.000 €;** ☎0786.022.465

Obor, Parc Primarie, semidec., et. 10/10, 52 mp, 1963, 2 cam., 5 min. metrou Iancului, imb., aer cond., direct proprietar, preferabil cash, urgent, **51.500 €;** ☎0731.355.185

Piata Victoriei dec., et. 6/9, 74 mp, ap 3 camere, confort 1, super imbunatatit, 2 grupuri sanitare, acte la zi, **72.000 €;** ☎0762.146.702/ 0737.216.782

Pipera, Voluntari S.U. 310 mp, curte 362 mp, 5 cam., 2008, la cheie, 0% Comision la cumparare!Va propunem spre cumparare o superba vila situata in Pipera - Drumul Bisericii. Imobilul a fost edificat in anul 2008 pe un teren de 362 mp, avand o amprenta la sol de 132mp. **310.000 €;** ☎0756.774.444

Sector 3, Hala Traian, urgent, garsoniera la curte, parter, functionala, centrala termica, racordata la gaze, negociabil, **15.600 €;** ☎0725.153.940

Soseaua Oltenitei dec., et. 6/8, 43 mp, ap 2 camere, confort 1, zona buna, 5 minute de metrou, merita vazut. **50.000 €;** ☎0762.146.702/ 0737.216.782

Soseaua Oltenitei dec., 72 mp, ap 3 camere, conf 1, 2 grupuri sanitare, 2 balcoane, liber, acte la zi, **67.000 €;** ☎0762.146.702/ 0737.216.782

Gorjului, Militari, chiar la statia metrou, 2 camere, et. 1/7, renovat modern, ideal firma IT, contabilitate, cabinet, **320 €;** ☎0722.706.779

Ion Mortun nr. 18, Sector 3, apartament 3 camere la vila, an constr. 2000, 125 mp, et. 2 si depozit pentru firma de 45 mp, **1.800 L;** ☎0732.581.802

Nerva Traian, Mall Vitan, Sector 3, dec., 70 mp, mobilat, utilat, ap. 3 cam., an 1986, 2 bai, 2 AC, loc parcare, langa parc, 450 euro din a II-a luna, 390 €; ☎0723.339.332

Pache Protopopescu, spatiu comercial central, curat, toate utilitatile, 150 mp parter + 100 mp subsol, ideal pentru: farmacie, banca, casino, clinica medicala etc.; ☎0732.406.630

Pache Protopopescu, S.U. 50 mp, spatiu comercial central, toate utilitatile, curat, stradal, ☎0732.406.630

Piata Ram. Sarat, o camera in ap. 2 camere, dec., primesc in gazda elevi, studenti sau militari; ☎021.627.17.10/ 0739.065.570

Razoare- Drumul Sarii, Sebastian, camere regim hotelier. Telefon: **50 L;** ☎0723.697.268

Sector 2, central, Mosilor, B&B Duo Caffe Mosilor, ofera camere la cele mai mici preturi; ☎0766.846.454

Sector 3, zona Fizicienilor, mobilat, garsoniera, **170 €;** ☎0734.128.402

Stadionul National Arena, particular, 30 mp, gars., bloc reabilitat, renovata, televizor, aragaz, masina de spalat, grigider, termopane, usa metalica, toate noi, 1.000 lei garantie, termen lung, **1.000 L;** ☎0747.109.620

Titan, dec., ap. 2 camere, usa metalica, gresie, faianta, apometre, repartitoare, parchet, interfon, internet, wireless, cablu, anvelopat, mobila noua, curat vizavi de parc Brancusi- IOR, 3-5 min. metrou Titan, mijl. de transport 70, 79, 101, 102, 202, 253, 335, N104, **380 €;** ☎0760.393.131

Unirii, Zepter, mobilat, 2 camere, vedere intersectie, paza, acceptam intermediari; ☎0738.612.378

AFACERI, DIVERSE

Afaceri

Pensiune noua in Baneasa, 8 camere, receptie generoasa, curte 200 mp, mobilata, utilata, activa pe site-urile de specialitate, negociabil, **320.000 €;** ☎0765.685.348/ 0766.846.454

Vand sau asociere in vederea unei pensiuni, Valea Doftanei, 4.000 mp teren, langa Penstiunea Atra. Vanzare 140.000 euro, asociere 70.000 euro. Variante; ☎0765.685.347

Pierderi

Acte de proprietate pe numele Turtoi Ion, str. Becatei nr. 6 A. Le declaram nule;

Argo Professional Training SRL-D cu sediul in Baicoi, str. Oltului nr. 128, jud. Prahova, avand CUI 35538291, declar pierdut certificatul constatator cu nr. 29586/ 11.05.2018 emis de ONRC Prahova, pentru autorizare obiect de activitate si certificatul constatator emis de ONRC Prahova al sediului secundar din str. Lanariei nr. 103, et. 2, ap. 6, Bucuresti. Il declar nul;

Autorizatie sanitara de functionare al SC Denta SRL cu nr 1330 din 11.05. 2004. O declar nula.

Cabinet medical individual Corlatescu Cecilia sediul Giurgiu sat Bila, com. Schitu, str. Bila, CIF 20266385, declar pierdute actele de infiintare cabinet medical Cif nr. 20266385, Reg. incasari si plati, Reg. invental. Le declar nule;

Carte de munca pe numele Simion Tudor. O declar nula;

Certificat constatator emis in baza Legii 359/2004 pentru sediul socila din Bucuresti, sect. 2, Sos. Mihai Bravu nr. 3, bl. 3, sc. C, et. 3, ap. 89, pentru firma Macri Studio SRL (fosta Caligraf IMpex SRL) inmatriculata la ORCT Bucuresti sub J40/6513/2001, CUI 14026485. Il declar nul;

Certificat constatator. Declar pierdut certificat constatator emis pentru punctul din Bucuresti, Intr. SG. Constantin Ghercu nr. 9, ap.22, sector 6, de catre Oficiul Registrului Comertului de pe langa Tribunalul Buzau la data de 13.03.2017. Il declar nul. ☎0724.222.485

Certificat de inmatriculare nr. B03923710 pentru nr. de inmatriculare B-237-PFF, Aerolf Architecture SRL, emis de D.R.P.C.I.V. Bucuresti, pierdut;

Certificat de inregistrare in scopuri de TVA la SC Cross Structural Design SRL, CUI Ro 25215668, J40/2760/2009. Il declaram nul;

CUI si certificate constatatoare pentru Standupart S.R.L, J40/242/2018, CUI: 38668725, le declar nule.

Se declara pierdute: CUI si Certificat constatator sediu social pentru Bio Tonata SRL, cu sediul in Bucuresti, str. Slanic nr. 2, P, sect. 3, J40/9935/2010, CUI 27549524, se declara nule;

Diverse

Doriti un credit pentru investitie, afaceri, apartamentul dorit? Banca nu va poate acorda suma necesara? Apelati cu incredere, va rezolvam problema; ☎0766.311.606/ 0745.059.387

Dosar nr. 4558/3/30/2017. Romania, Judecatoria Urziceni, judetul Ialomita, Sentinta Civila nr. 1100, Sedinta publica din data de 18 iunie 2018. Pentru aceste motive, in numele legii, hotaraste: Admite actiunea formulata de reclamanta Ursaru Simona Cristina, cu domiciliul mun. Urziceni, str. Iazului nr. 13, jud. Ialomita, in contradictoriu cu paratul Ursaru Samson, cu domiciliul in mun. Urziceni, str. Iazului nr. 13, jud. Ialomita. Dispune desfacerea casatoriei incheiata intre celor doua parti la data de 02.06.2007, din culpa exclusiva a paratului. Stabileste domiciliul minorilor Ursaru Eduard Nicolas, Ursaru Lidia Raluca, Ursaru Bianca Miruna, Ursaru Mario Avram si Ursaru Alexandra Silvia, la domiciliul reclamantei. Dispune autoritatea parinteasca sa fie exercitata exclusiv de reclamanta. Obliga paratul la plata unei pensii de intretinere lunare pentru toti minorii, de jumatate din veniturl minim de pe economie, de la data introducerii cererii de chemare in judecata, pana la majoratul minorilor, pensie care se va actualiza de plano cu rata inflatiei. Dispune ca reclamanta sa revina la numele purtat anterior casatoriei, acela de Duman. Pronuntata in sedinta publica azi, 18.06.2018.

Eventualii mostenitori ai defunctului Varvariuc Oana decedata la data de 12.07.2018, cu ultimul domiciliu in Bucuresti, str. Campia Libertatii nr. 27, bl. 42, sc. A, et. 2, ap. 12, sect. 3, sunt chemati la Societatea Profesionala Notariala Bucur si Asociatii, cu sediul in Bucuresti, Bd. Chisinau nr. 15, bl. A4, sc. 2, parter, ap. 46, sector 2, in data de 08.10.2018, ora 16.00, pentru a participa la dezbaterea procedurii succesorale. Daca succesibilii citati nu isi exercita dreptul de a accepta in termenul prevazut de art. 1103 din Codul Civil vor fi prezumati ca renunta la mostenire;

Intentie elaborare Plan Urbanistic de Detaliu (PUD). Initiator: Tudor Costel. Amplasament: Bucuresti, str. Dambovita nr. 45, sect. 6, functiunea propusa: locuinta unifamiliala p+1e. Procent propus de ocupare al terenului (POT): 55. Coeficient propus de utilizare a terenului (CUT): 1.15. Publicul este invitat sa transmita propuneri privind intentia de elaborare a Planului Urbanistic de Detaliu (PUD) in perioada 19.09.2018-05.10.2018, pana la aprobarea in Consiliul Local sect. 6. Publicul interesat va putea consulta planul de reglementari pe site-ul Primariei sect. 6 (www.primarie6.ro) sau direct la Biroul de Studii Urbanistice din cadrul Primariei sect. 6, Calea Plevnei nr. 147-149, sect. 6, Bucuresti. Tel. 0376.204.319 (centrala)/ 0376.204.147 sau 0376.204.149;

Lichidator judiciar notifica deschiderea procedurii Falimentului in procedura simplifacta cf. L 85/2014, pt. debitoarea Automax Training SRL, J40/8889/2015, CUI 34796225, dosar nr. 28596/3/2018, aflat pe rolul Tribunalului Bucuresti Sectia a VII a Civila cu termen de judecata la data de 29.11.2018, Complet 8, ora 9. Termene stabilite de instanta: Termenul pentru depunerea cererii de admitere a creantei: 23 Octombrie 2018; - Termenul limita pt verificarea creantelor, intocmite, afisare si comunicare a tabelului preliminar: 03 Noiembrie 2018; - Tabel definitiv: 29 Noiembrie 2018; - Prima Adunare a Creditorilor 09 Noiembrie 2018, ora 14,00 la sediul lichidatorului judiciar din Bucuresti, str. Teleajen nr. 33, sector 2.

SC Magnolini SRL cu sediul in str. Elena Cuza nr. 25, sect. 4, Bucuresti, inregistrata la ONRC-ORCTB cu CUI 33296965, informeaza pe cei interesati ca s-a depus solicitarea pentru emiterea autorizatiei de mediu pentru activitatea: Restaurante 5610, desfasurata in str. Lanariei, nr. 5, sect. 4, Bucuresti. Informatii se pot solicita la sediul Agentiei pentru Protectia Mediului Bucuresti, sect. 6, Aleea Lacul Morii nr. 1 (Barajul Lacul Morii-in spatele benzinariei Lukoil), intre orele 9-12, de luni pana vineri. Propuneri sau contestatii se pot depune la sediul APM Bucuresti in termen de 10 zile de la data publicarii prezentului anunt.

00107
5 948435 005151

Redacţia nu îşi asumă responsabilitatea asupra unor eventuale greşeli de tipar, iar răspunderea asupra autenticităţii anunţurilor aparţine în exclusivitate persoanelor care le-au comunicat.